

**ARMAZENAGEM E ESTOCAGEM  
A SECO E A FRIO – 1979**

**Volume 4**

**Tomo 3**

**PERNAMBUCO – ALAGOAS  
SERGIPE – BAHIA**

## **IBGE**

Presidente: Jessé Montello

Diretor-Técnico: \*

Marco Antonio de Souza Aguiar

Diretor de Geodésia e Cartografia:

Mauro Pereira de Mello

Diretor de Administração:

Aluizio B. de A. Mello

Diretor de Formação e Aperfeiçoamento de Pessoal:

Elias Paladino

Diretor de Informática:

Renato Galvão Flôres Júnior

# ARMAZENAGEM E ESTOCAGEM A SECO E A FRIO

V. 4 — 1979

T. 3 — PERNAMBUCO - ALAGOAS  
SERGIPE - BAHIA

Rio de Janeiro  
IBGE  
1982

ISSN 0101-028X — Coleção  
ISSN 0101-6458 — Tomo 3

Armaz. e Estoc.	Rio de Janeiro	v. 4	t. 3	p. 1 - 222	1979
-----------------	----------------	------	------	------------	------

FUNDAÇÃO INSTITUTO BRASILEIRO DE GEOGRAFIA E ESTATÍSTICA — IBGE  
Av. Franklin Roosevelt, 166 — Centro  
20 021 — Rio de Janeiro, RJ — Brasil

ISSN 0101-028X — Coleção  
ISSN 0101-6458 — Tomo 3

Impresso no Brasil/Printed in Brazil

Armazenagem e estocagem a seco e a frio / Fundação Instituto  
Brasileiro de Geografia e Estatística . — v. 1(1974/75)-  
. — Rio de Janeiro : IBGE, 1981-

Anual.

O v. 1(1974/75) publicado em 1 volume. A partir de 1976 publi-  
cados em 10 tomos anuais.

Conteúdo . — t. 1 : Região Norte [por UF] . — t. 2 : Maranhão,  
Piauí, Ceará, Rio Grande do Norte e Paraíba . — t. 3 : Pernambuco,  
Alagoas, Sergipe e Bahia . — t. 4 : Minas Gerais . — t. 5 : Espírito  
Santo e Rio de Janeiro . — t. 6 : São Paulo . — t. 7 : Paraná .  
— t. 8 : Santa Catarina e Rio Grande do Sul . — t. 9 : Região  
Centro-Oeste [por UF] . — t. 10 : Brasil.

ISSN 0101-028X = Armazenagem e estocagem a seco e a frio  
(coleção).

1. Produtos agrícolas — Armazenamento — Brasil. I. IBGE.

IBGE. Biblioteca Central  
RJ-IBGE/81-43

CDD 338.1  
CDU 631.563(81-3)

## APRESENTAÇÃO

O IBGE, através da presente publicação, divulga os resultados referentes às pesquisas sobre ARMAZENAGEM E ESTOCAGEM A SECO E A FRIO, com informações relativas ao ano de 1979.

Estão reunidas neste Tomo, informações estatísticas referentes aos Estados de Pernambuco, Alagoas, Sergipe e Bahia.

A apresentação dos dados sobre Armazenagem a Seco é efetuada através de um conjunto de doze tabelas, com informações relativas à caracterização da empresa e do estabelecimento de armazenagem, propriedade, condição de posse, situação (urbana ou rural) e caráter de utilização, tipo de operação, finalidade principal e secundária de armazenagem, meios de transporte utilizados para o acesso de mercadorias ao estabelecimento, existência de pátios de carga e descarga, tipo, número e capacidade útil dos armazéns e dos silos, existência de sistema de expurgo, métodos e tipos de equipamentos utilizados para a movimentação dos produtos armazenados, número e capacidade útil dos armazéns e silos de estabelecimentos instalados no ano de 1979, pessoal ocupado em caráter permanente no fim dos meses, e estoques dos produtos armazenados em 30 de junho e 31 de dezembro de 1979.

A apresentação dos dados sobre Armazenagem a Frio é efetuada através de um conjunto de quinze tabelas, com informações sobre variáveis semelhantes às pesquisadas nos estabelecimentos de armazenagem a seco. As variáveis de quantidade (n.º) e capacidade útil das instalações, diferem apenas quanto às especificações das mesmas; no caso de armazenagem a frio, estão quantificadas segundo a discriminação em "câmaras de resfriamento", "câmaras de congelamento", "túneis de resfriamento" e "túneis de congelamento". Além disso, são apresentadas informações referentes à existência de tendais para a movimentação de carnes, número e capacidade máxima de produção diária das fábricas de gelo dos estabelecimentos, quantidade anual de gelo produzido, segundo o tipo e processo de fabricação e, ainda, informações sobre a quantidade de unidades frigoríficas existentes nos estabelecimentos, e a potência total das mesmas em H.P.

Convém atentar que variáveis não constatadas pela pesquisa, numa particular Unidade da Federação, implicam na supressão das tabelas correspondentes previstas no plano tabular. Por este motivo, não são apresentadas para Pernambuco, Alagoas e Sergipe as tabelas 7, 9 e 13 de Armazenagem a Frio.

Rio de Janeiro, RJ, setembro de 1982

## S U M Á R I O

Apresentação .....	III
Introdução .....	XI
Características Básicas das Pesquisas sobre Armazenagem .....	XI
Conceituação das Variáveis Investigadas .....	XIV
Plano de Divulgação .....	XVII
Relação dos Municípios das Unidades da Federação, com indicação das Microrregiões Homogêneas a que pertencem	
Pernambuco .....	XIX
Alagoas .....	XXII
Sergipe .....	XXIV
Bahia .....	XXVI

### Tabelas de Resultados

#### ARMAZENAGEM E ESTOCAGEM A SECO

##### 1 - Estabelecimentos com indicação da propriedade, segundo as Microrregiões Homogêneas e os Municípios

Pernambuco .....	3
Alagoas .....	55
Sergipe .....	87
Bahia .....	119

##### 2 - Estabelecimentos com indicação da condição de posse, situação e utilização, segundo as Microrregiões Homogêneas e os Municípios

Pernambuco .....	5
Alagoas .....	56
Sergipe .....	88
Bahia .....	123

##### 3 - Estabelecimentos com indicação do tipo de operação e existência de armazéns e silos, segundo as Microrregiões Homogêneas e os Municípios

Pernambuco .....	7
Alagoas .....	57
Sergipe .....	89
Bahia .....	128

##### 4 - Estabelecimentos com indicação da finalidade de armazenagem, segundo as Mi

Microrregiões Homogêneas e os Municípios	
Pernambuco .....	9
Alagoas .....	58
Sergipe .....	90
Bahia .....	133
5 - Estabelecimentos com indicação dos meios de transporte utilizados para entrada e saída de mercadorias e existência de pátios de carga e descarga, segundo as Microrregiões Homogêneas e os Municípios	
Pernambuco .....	11
Alagoas .....	59
Sergipe .....	91
Bahia .....	138
6 - Estabelecimentos com armazéns, número e capacidade útil por tipo de armazém, segundo as Microrregiões Homogêneas e os Municípios	
Pernambuco .....	13
Alagoas .....	60
Sergipe .....	92
Bahia .....	143
7 - Total dos estabelecimentos com armazéns e silos, dos declarantes de sistema de expurgo e número e capacidade dos armazéns e silos, segundo as Microrregiões Homogêneas e os Municípios	
Pernambuco .....	15
Alagoas .....	61
Sergipe .....	93
Bahia .....	148
8 - Total de estabelecimentos instalados no ano, com armazéns e silos, com indicação do número e capacidade, segundo as Microrregiões Homogêneas e os Municípios	
Pernambuco .....	17
Alagoas .....	62
Sergipe .....	94
Bahia .....	153
9 - Estabelecimentos com armazéns, discriminados por método e tipo de equipamento utilizado na movimentação das mercadorias, segundo as Microrregiões Homogêneas e os Municípios	
Pernambuco .....	18
Alagoas .....	63
Sergipe .....	95
Bahia .....	155

10 - Estabelecimentos com silos, discriminados por método e tipo de equipamento utilizado na movimentação das mercadorias, segundo as Microrregiões Homogêneas e os Municípios	
Pernambuco .....	20
Alagoas .....	64
Sergipe .....	96
Bahia .....	159
11 - Pessoal ocupado em caráter permanente no fim dos meses, nos estabelecimentos de armazenagem e estocagem a seco, segundo as Microrregiões Homogêneas e os Municípios	
Pernambuco .....	22
Alagoas .....	65
Sergipe .....	97
Bahia .....	160
12 - Estabelecimentos com declaração e estoque existente em 30/06/79 e 31/12/79, segundo as Microrregiões Homogêneas e os Municípios	
Pernambuco .....	24
Alagoas .....	66
Sergipe .....	98
Bahia .....	164

#### ARMAZENAGEM E ESTOCAGEM A FRIO

1 - Estabelecimentos com indicação da propriedade, segundo as Microrregiões Homogêneas e os Municípios	
Pernambuco .....	37
Alagoas .....	77
Sergipe .....	109
Bahia .....	203
2 - Estabelecimentos com indicação da condição de posse, situação e utilização, segundo as Microrregiões Homogêneas e os Municípios	
Pernambuco .....	38
Alagoas .....	77
Sergipe .....	109
Bahia .....	204
3 - Estabelecimentos por característica, segundo as Microrregiões Homogêneas e os Municípios	
Pernambuco .....	39
Alagoas .....	78



Sergipe .....	109
Bahia .....	205
4 - Estabelecimentos com indicação da finalidade de armazenagem, segundo as Microrregiões Homogêneas e os Municípios	
Pernambuco .....	40
Alagoas .....	78
Sergipe .....	110
Bahia .....	206
5 - Estabelecimentos com indicação dos meios de transporte utilizados para entrada e saída de mercadorias e existência de pátios de carga e descarga, segundo as Microrregiões Homogêneas e os Municípios	
Pernambuco .....	41
Alagoas .....	79
Sergipe .....	110
Bahia .....	207
6 - Estabelecimentos com indicação de número e capacidade das câmaras de resfriamento e de congelamento, segundo as Microrregiões Homogêneas e os Municípios	
Pernambuco .....	42
Alagoas .....	79
Sergipe .....	110
Bahia .....	208
7 - Estabelecimentos instalados no ano, com indicação de número e capacidade das câmaras de resfriamento e de congelamento, segundo as Microrregiões Homogêneas e os Municípios	
Bahia .....	209
8 - Estabelecimentos com indicação de número e capacidade dos túneis para movimentação de carnes e comprimento dos tendais, segundo as Microrregiões Homogêneas e os Municípios	
Pernambuco .....	43
Alagoas .....	80
Sergipe .....	111
Bahia .....	210

9 - Estabelecimentos instalados no ano, com indicação de número e capacidade dos túneis para movimentação de carnes, segundo as Microrregiões Homogêneas e os Municípios	
Bahia .....	211
10 - Estabelecimentos discriminados por método e tipo de equipamento utilizado na movimentação das mercadorias, segundo as Microrregiões Homogêneas e os Municípios	
Pernambuco .....	44
Alagoas .....	80
Sergipe .....	111
Bahia .....	212
11 - Estabelecimentos com indicação de número e capacidade máxima de produção diária das fábricas de gelo, produção de gelo no ano e número e potência total das unidades frigoríficas, segundo as Microrregiões Homogêneas e os Municípios	
Pernambuco .....	45
Alagoas .....	81
Sergipe .....	111
Bahia .....	213
12 - Estabelecimentos com produção de gelo no ano, por tipo e processo de fabricação, segundo as Microrregiões Homogêneas e os Municípios	
Pernambuco .....	46
Alagoas .....	81
Sergipe .....	112
Bahia .....	214
13 - Estabelecimentos instalados no ano, com indicação de número e capacidade máxima de produção diária das fábricas de gelo, produção de gelo no ano e número e potência total das unidades frigoríficas, segundo as Microrregiões Homogêneas e os Municípios	
Bahia .....	215
14 - Pessoal ocupado em caráter permanente no fim dos meses, nos estabelecimentos de armazenagem e estocagem a frio, segundo as Microrregiões Homogêneas e os Municípios	
Pernambuco .....	47
Alagoas .....	82
Sergipe .....	112
Bahia .....	216

15 - Estabelecimentos com declaração e estoque existente em 30/06/79 e 31/12/79,  
segundo as Microrregiões Homogêneas e os Municípios

Pernambuco .....	48
Alagoas .....	83
Sergipe .....	113
Bahia .....	217

APÊNDICES

Questionários:

Armazenagem e Estocagem a Seco — AGRO 1

Armazenagem e Estocagem a Frio — AGRO 2

CONVENÇÕES

- 0 O dado existe, mas não atinge a unidade de medida adotada na tabela.
- O dado não existe.

## INTRODUÇÃO

As investigações sobre armazenagem e estocagem tiveram início em 1958, quando foi lançado um levantamento com periodicidade bienal, de responsabilidade do extinto Serviço de Estatísticas para Fins Militares (SEFM) do IBGE. Em 1963, a apuração dos dados levantados pela Rede de Coleta do IBGE passou para a responsabilidade do Ministério da Agricultura, com periodicidade anual, sendo que, em 1966, por proposição da Companhia Brasileira de Armazenagem, vinculada ao Ministério da Agricultura, o levantamento foi desdobrado em duas pesquisas, a saber: Armazenagem e Estocagem a Seco e Armazenagem e Estocagem a Frio.

Os últimos dados apurados pelo Serviço de Estatística da Produção do Ministério da Agricultura, foram os relativos ao ano-base de 1965, publicados no "Anuário Estatístico do Brasil" de 1966, embora a Rede de Coleta do IBGE continuasse, anualmente, a realizar a coleta dos dois inquéritos. Em princípios de 1971, foi a responsabilidade das pesquisas transferida novamente ao IBGE.

No Instituto Brasileiro de Estatística, as pesquisas sobre armazenagem e estocagem ficaram a cargo do Centro Brasileiro de Estatísticas Agropecuárias, sendo os resultados publicados no "Anuário Estatístico do Brasil".

Os dados relativos aos anos-base de 1974 e 1975 são apresentados no primeiro volume da presente série. As informações referentes a 1976 e 1977 foram divulgadas no Volume 2, além de constarem, como habitualmente, nos Anuários Estatísticos de 1977 e 1978, respectivamente. O Volume 3 contém dados referentes a 1978.

### CARACTERÍSTICAS BÁSICAS DAS PESQUISAS SOBRE ARMAZENAGEM

1. OBJETIVO - Fornecer informações estatísticas sobre a situação atual e acompanhar o desenvolvimento quantitativo e qualitativo dos sistemas de armazenagem e estocagem a seco e a frio no País.
2. ÂMBITO DA INVESTIGAÇÃO - O Território Nacional, com informações a níveis de Municípios, Microrregiões Homogêneas, Unidades da Federação, Grandes Regiões e Brasil.
3. PERIODICIDADE - Anual. A pesquisa integra o elenco de estatísticas contínuas do IBGE.
4. METODOLOGIA - O levantamento tem caráter exaustivo para os estabelecimentos existentes no País que se dediquem à prática de armazenagem a seco e a frio, cadastrados pelas Delegacias do IBGE em cada unidade da federação e que preencham os seguintes requisitos:
  - 4.1 - Para os Estabelecimentos de Armazenagem a Seco
    - 4.1.1 - Tenham sido utilizados no ano de referência do levantamento (em todo ou parte dele), para a armazenagem de produtos agrícolas e produtos de ori

gem animal, bem como seus derivados, inclusive sementes para plantio, e de forragens, sob a forma de rações secas, granuladas (balanceadas ou não), enfardadas (alfafa fenada, etc.), excluída a armazenagem de forragens verdes em estabelecimentos agropecuários, em silos tipo trincheiras, subterrâneo, aéreo ou de encosta, com a finalidade de produção de silagem para a alimentação animal;

4.1.2 - Possuam capacidade útil total igual ou superior a 300 metros cúbicos ou 240 toneladas. Esta capacidade total refere-se à soma das capacidades úteis individuais de cada prédio (armazém, silo para grão, depósito, etc.), que faça parte do estabelecimento de armazenagem.

4.2 - Para os Estabelecimentos de Armazenagem a Frio

4.2.1 - Tenham sido utilizados no ano de referência do levantamento (em todo ou parte dele), para armazenagem de carnes em geral, peixes, crustáceos e moluscos; frutas, legumes e hortaliças; leite e derivados (creme, manteiga, queijos, etc.) e ovos, alimentos estes conservados resfriados ou congelados;

4.2.2 - Possuam capacidade útil total igual ou superior a 45 metros cúbicos. Esta capacidade total refere-se à soma das capacidades úteis individuais de cada câmara ou túnel (câmara de resfriamento, câmara de congelamento, túnel de congelamento, etc.), que faça parte do estabelecimento de armazenagem a frio (armazém frigorífico, frigorífico industrial, entreposto de pesca, entreposto de frutas e legumes, usinas de beneficiamento de leite, etc.).

## 5. PROFUNDIDADE DA INVESTIGAÇÃO

5.1 - Para os Estabelecimentos de Armazenagem a Seco

- a) Caracterização da Empresa e do Estabelecimento de Armazenagem e Estocagem a Seco;
- b) Propriedade, condição de posse, caráter de utilização, tipo de operação, finalidade principal e finalidades secundárias de armazenagem do estabelecimento;
- c) Sistema viário de acesso direto das mercadorias ao estabelecimento;
- d) Existência de pátios privados para a carga e descarga das mercadorias no estabelecimento;
- e) Existência, quantidade e capacidades úteis dos armazéns e dos silos para grãos, bem como, a existência de sistema de expurgo no estabelecimento;
- f) Métodos e equipamentos utilizados para a movimentação de produtos armazenados no estabelecimento;
- g) Utilização máxima mensal da capacidade útil total de estocagem do estabelecimento;

- h) Pessoal permanente, no fim dos meses, ocupado somente em atividades de armazenagem do estabelecimento;
- i) Estoques existentes em 30 de junho e 31 de dezembro de 1979.

#### 5.2 - Para os Estabelecimentos de Armazenagem a Frio

- a) Caracterização da Empresa e do Estabelecimento de Armazenagem e Estocagem a Frio;
- b) Propriedade, condição de posse, caráter de utilização, tipo de operação, finalidade principal e finalidades secundárias de armazenagem do estabelecimento;
- c) Sistema viário de acesso direto das mercadorias ao estabelecimento;
- d) Existência de pátios privados para a carga e descarga das mercadorias no estabelecimento;
- e) Existência, quantidade e capacidades úteis das câmaras de resfriamento e das câmaras de congelamento do estabelecimento;
- f) Existência, quantidade e capacidades úteis dos túneis de resfriamento e de congelamento, bem assim, dos comprimentos dos tendais para a movimentação de carnes;
- g) Métodos e equipamentos utilizados para a movimentação dos produtos armazenados no estabelecimento;
- h) Existência, número e capacidade máxima de produção diária das fábricas de gelo do estabelecimento;
- i) Quantidade anual, tipos de gelo produzidos e processos utilizados para a fabricação de gelo no estabelecimento;
- j) Quantidade e potência total das unidades frigoríficas (máquinas e motores utilizados para o funcionamento das câmaras, túneis e fábricas de gelo), existentes no estabelecimento;
- l) Utilização máxima mensal da capacidade útil total de estocagem do estabelecimento;
- m) Pessoal permanente, no fim dos meses, ocupado somente em atividades de armazenagem do estabelecimento;
- n) Estoques existentes em 30 de junho e 31 de dezembro de 1979.

#### 6. NÚMERO DE UNIDADES INVESTIGADAS NO ANO-BASE DE 1979

Foram cadastrados e investigados 10 933 estabelecimentos de armazenagem a seco e 1551 estabelecimentos de armazenagem a frio no País, que preencheram os requisitos exigidos para o levantamento (ver item 4 - Metodologia).

## CONCEITUAÇÃO DAS VARIÁVEIS INVESTIGADAS

### I. CONCEITOS BÁSICOS

#### 1. EMPRESA

1.1 - Definição - É a unidade técnico-administrativa que representa e dirige empreendimentos de armazenagem de mercadorias e que, registrada sob o nome de uma única pessoa (firma individual) ou de pessoas constituídas em sociedades (firma jurídica), responde diretamente pelo capital investido na atividade.

1.2 - Composição e localização - A Empresa pode ser composta por um ou mais estabelecimentos dedicados à atividade de armazenagem, próprios ou alugados, de situação urbana ou rural, localizados no mesmo município ou em vários deles e pertencentes a uma unidade da federação ou a diversas, dependendo de seu âmbito de ação.

#### 2. ESTABELECIMENTO DE ARMAZENAGEM

2.1 - Definição - É a unidade de operação dotada dos meios necessários à prática de armazenagem de mercadorias.

2.2 - Composição e localização - O Estabelecimento de armazenagem é composto por um ou mais prédios (armazéns, depósitos, galpões e/ou silos, no levantamento de armazenagem a seco, e armazéns frigoríficos, frigoríficos industriais, câmaras frias, entrepostos de pesca, entrepostos de frutas e legumes, entrepostos de leite e de seus derivados, de ovos, etc., no levantamento de armazenagem a frio), contíguos ou de localização próxima, uns dos outros, próprios ou alugados, formando um conjunto (unidade de armazenagem), sob a mesma gerência e subordinado(s) à Administração Geral da Empresa.

### II. CONCEITOS ESPECÍFICOS

Os estabelecimentos de armazenagem a seco são classificados para os fins pesquisados de acordo com as características a seguir discriminadas:

#### 1. QUANTO AO CARÁTER DE UTILIZAÇÃO

1.1 - Privativo - É o estabelecimento utilizado somente para a armazenagem de mercadorias de propriedade da empresa que o representa e dirige.

1.2 - Público - É o estabelecimento que tanto é utilizado para a armazenagem de mercadorias da própria empresa, como de outras pessoas físicas e/ou jurídicas.

cas, mediante o pagamento de taxa de aluguel, desde que não seja do tipo "armazém geral", a seguir definido.

1.3 - Armazém geral - É o estabelecimento de armazenagem utilizado como depósito para a guarda e conservação de mercadorias que lhe são confiadas, com registro obrigatório em Junta Comercial, exercitando, entre outras atividades, a de emissão de títulos negociáveis e transferíveis (certificados de depósito), por endosso representativo dessas mercadorias e produtos depositados.

Os estabelecimentos de armazenagem a frio, além de classificados quanto ao caráter de utilização (se privativo, público ou armazém geral), são ainda enquadrados em um dos tipos a seguir conceituados:

- a) Armazém frigorífico - Estabelecimento dedicado exclusivamente à conservação de produtos agropecuários, geralmente perecíveis, que são armazenados sob forma resfriada ou congelada;
- b) Frigorífico industrial - Estabelecimento industrial dedicado ao beneficiamento ou transformação de produtos agropecuários, e que armazenam a matéria-prima e os produtos acabados, sob forma resfriada ou congelada;
- c) Entrepasto de pesca - É um estabelecimento dedicado à conservação de pescado fresco (peixes, camarões, lagostas, etc.), sob forma resfriada ou congelada, podendo o produto ser submetido, previamente, ao evisceramento no próprio estabelecimento;
- d) Entrepasto de frutas, legumes e hortaliças - Estabelecimento dedicado à conservação de frutas, legumes e/ou hortaliças frescas podendo o produto ser submetido, previamente, à lavagem, limpeza, classificação e embalagem no estabelecimento;
- e) Entrepasto de leite, seus derivados e ovos - Estabelecimento que se constitui em simples armazém para conservação a frio de produtos como o leite, creme, manteiga, queijo e/ou ovos, bem como o tipo industrial (usinas de beneficiamento), que se dedique à pasteurização do leite e sua transformação em creme, manteiga, queijo e outros produtos lácteos, para posterior armazenamento;
- f) Outros - Estabelecimentos comerciais que possuem câmaras frias ou frigoríficas (supermercados, auto-serviços, etc.), e outros estabelecimentos que apresentando sistema de armazenagem a frio, não se enquadram nos tipos conceituados anteriormente.



## 2. QUANTO AO TIPO DE OPERAÇÃO

- 2.1 - Inicial - É aquele estabelecimento de armazenagem que recebe o produto em primeira operação. Tanto pode ser a unidade de armazenagem localizada em estabelecimentos agropecuários (desde que essa unidade de armazenagem seja também utilizada para a guarda de mercadorias de terceiros, em regime de prestação de serviços, mediante cobrança de taxa de serviços de armazenagem), quanto também, pode ser a unidade de outros estabelecimentos localizados nas zonas de produção (cooperativas, estabelecimentos comerciais e industriais, que armazenam produtos agrícolas e/ou produtos animais, recebidos diretamente dos produtores rurais). O estabelecimento de armazenagem inicial, denomina-se, também, coletor ou regional.
- 2.2 - Intermediário - É aquele estabelecimento de armazenagem que recebe o produto em operações subseqüentes, e está localizado em pontos estratégicos para onde converge a produção. Geralmente essa unidade de armazenagem é de maior capacidade que o estabelecimento inicial, pois recebe os produtos dos estabelecimentos iniciais, ou ainda, diretamente de unidades armazenadoras existentes nos estabelecimentos agropecuários. Esses estabelecimentos intermediários distribuem as mercadorias para outras unidades de armazenagem localizadas nos centros de consumo ou de exportação. O estabelecimento de armazenagem intermediário, tem, pois dupla função: recebe os produtos das zonas de produção e os distribui aos centros de consumo ou de exportação.
- 2.3 - Terminal - É aquele estabelecimento de armazenagem que recebe o produto dos estabelecimentos iniciais e/ou intermediários, e está localizado nas zonas portuárias. Tem por objetivo armazenar produtos que se destinam à exportação por via marítima, ou produtos importados que se destinam à distribuição para consumo, através dos estabelecimentos intermediários e/ou iniciais.

## 3. QUANTO AO TIPO DE CONSTRUÇÃO

- 3.1 - Armazém - É o depósito utilizado para a guarda e proteção das mercadorias. Considera-se, assim, como armazém, qualquer imóvel construído especialmente ou adaptado para as operações de armazenagem dos produtos, como seja: armazém tipo convencional, granelizado, granelheiro, inflável, etc.
- 3.2 - Silo - É a construção especialmente destinada à guarda e à preservação de grãos. Compõe-se de duas partes principais: a torre e o corpo de células. Os chamados "silos" para a guarda e a transformação da forragem verde em "silagem", destinada à alimentação animal, não são investigados nesta pesquisa.

## PLANO DE DIVULGAÇÃO DE ARMAZENAGEM E ESTOCAGEM A SECO E A FRIO — 1979

- T. 1 - Região Norte
- T. 2 - Maranhão - Piauí - Ceará - Rio Grande do Norte - Paraíba
- T. 3 - Pernambuco - Alagoas - Sergipe - Bahia
- T. 4 - Minas Gerais
- T. 5 - Espírito Santo - Rio de Janeiro
- T. 6 - São Paulo
- T. 7 - Paraná
- T. 8 - Santa Catarina - Rio Grande do Sul
- T. 9 - Região Centro-Oeste
- T. 10 - Brasil

RELAÇÃO DOS MUNICÍPIOS DAS UNIDADES DA FEDERAÇÃO, COM INDICAÇÃO  
DAS MICRORREGIÕES HOMOGÊNEAS A QUE PERTENCEM

MUNICÍPIOS	MICRORREGIÕES
------------	---------------

PERNAMBUCO

Afogados da Ingazeira .....	(104) Alto Pajeú
Afrânio .....	(103) Sertão Pernambucano do São Francisco
Agrestina .....	(109) Agreste Meridional Pernambucano
Água Preta .....	(112) Mata Úmida Pernambucana
Águas Belas .....	(106) Arcoverde
Alagoinha .....	(108) Vale do Ipojuca
Aliança .....	(110) Mata Seca Pernambucana
Altinho .....	(109) Agreste Meridional Pernambucano
Amaraji .....	(112) Mata Úmida Pernambucana
Angelim .....	(109) Agreste Meridional Pernambucano
Araripina .....	(101) Araripina
Arcoverde .....	(106) Arcoverde
Barra de Guabiraba .....	(109) Agreste Meridional Pernambucano
Barreiros .....	(112) Mata Úmida Pernambucana
Belém de Maria .....	(112) Mata Úmida Pernambucana
Belém de São Francisco .....	(103) Sertão Pernambucano do São Francisco
Belo Jardim .....	(108) Vale do Ipojuca
Betânia .....	(105) Sertão do Moxotó
Bezerros .....	(108) Vale do Ipojuca
Bodocó .....	(101) Araripina
Bom Conselho .....	(109) Agreste Meridional Pernambucano
Bom Jardim .....	(107) Agreste Setentrional Pernambucano
Bonito .....	(109) Agreste Meridional Pernambucano
Brejão .....	(109) Agreste Meridional Pernambucano
Brejinho .....	(104) Alto Pajeú
Brejo da Madre de Deus .....	(108) Vale do Ipojuca
Buenos Aires .....	(110) Mata Seca Pernambucana
Buíque .....	(106) Arcoverde
Cabo .....	(111) Recife
Cabrobó .....	(103) Sertão Pernambucano do São Francisco
Cachoeirinha .....	(108) Vale do Ipojuca
Caetés .....	(109) Agreste Meridional Pernambucano
Calçado .....	(109) Agreste Meridional Pernambucano
Calumbi .....	(104) Alto Pajeú
Camocim de São Felix .....	(109) Agreste Meridional Pernambucano
Camutanga .....	(110) Mata Seca Pernambucana
Canhotinho .....	(109) Agreste Meridional Pernambucano
Capoeiras .....	(108) Vale do Ipojuca
Carnaíba .....	(104) Alto Pajeú
Carpina .....	(110) Mata Seca Pernambucana
Caruaru .....	(108) Vale do Ipojuca

MUNICÍPIOS	MICRORREGIÕES
Catende .....	(112) Mata Úmida Pernambucana
Cedro .....	(102) Salgueiro
Chã de Alegria .....	(110) Mata Seca Pernambucana
Chã Grande .....	(107) Agreste Setentrional Pernambucano
Condado .....	(110) Mata Seca Pernambucana
Correntes .....	(109) Agreste Meridional Pernambucano
Cortês .....	(112) Mata Úmida Pernambucana
Cumaru .....	(107) Agreste Setentrional Pernambucano
Cupira .....	(109) Agreste Meridional Pernambucano
Custódia .....	(105) Sertão do Moxotó
Escada .....	(112) Mata Úmida Pernambucana
Exu .....	(101) Araripina
Feira Nova .....	(107) Agreste Setentrional Pernambucano
Ferreiros .....	(110) Mata Seca Pernambucana
Flores .....	(104) Alto Pajeú
Floresta .....	(103) Sertão Pernambucano do São Francisco
Frei Miguelinho .....	(107) Agreste Setentrional Pernambucano
Gameleira .....	(112) Mata Úmida Pernambucana
Garanhuns .....	(109) Agreste Meridional Pernambucano
Glória do Goitá .....	(107) Agreste Setentrional Pernambucano
Goiana .....	(110) Mata Seca Pernambucana
Granito .....	(101) Araripina
Gravatá .....	(108) Vale do Ipojuca
Iati .....	(109) Agreste Meridional Pernambucano
Ibimirim .....	(105) Sertão do Moxotó
Ibirajuba .....	(109) Agreste Meridional Pernambucano
Igarassu .....	(110) Mata Seca Pernambucana
Iguaraci .....	(104) Alto Pajeú
Inajá .....	(105) Sertão do Moxotó
Ingazeira .....	(104) Alto Pajeú
Ipojuca .....	(112) Mata Úmida Pernambucana
Ipubi .....	(101) Araripina
Itacuruba .....	(103) Sertão Pernambucano do São Francisco
Itaíba .....	(106) Arcoverde
Itamaracá .....	(110) Mata Seca Pernambucana
Itambé .....	(110) Mata Seca Pernambucana
Itapetim .....	(104) Alto Pajeú
Itaquitinga .....	(110) Mata Seca Pernambucana
Jaboatão .....	(111) Recife
Jataúba .....	(108) Vale do Ipojuca
João Alfredo .....	(107) Agreste Setentrional Pernambucano
Joaquim Nabuco .....	(112) Mata Úmida Pernambucana
Jupi .....	(109) Agreste Meridional Pernambucano
Jurema .....	(109) Agreste Meridional Pernambucano
Lagoa do Itaenga .....	(110) Mata Seca Pernambucana
Lagoa do Ouro .....	(109) Agreste Meridional Pernambucano
Lagoa dos Gatos .....	(109) Agreste Meridional Pernambucano

MUNICÍPIOS	MICRORREGIÕES
Lajedo .....	(109) Agreste Meridional Pernambucano
Limoeiro .....	(107) Agreste Setentrional Pernambucano
Macaparana .....	(110) Mata Seca Pernambucana
Machados .....	(107) Agreste Setentrional Pernambucano
Maraial .....	(112) Mata Úmida Pernambucana
Mirandiba .....	(102) Salgueiro
Moreno .....	(111) Recife
Nazaré da Mata .....	(110) Mata Seca Pernambucana
Olinda .....	(111) Recife
Orobó .....	(107) Agreste Setentrional Pernambucano
Orocó .....	(103) Sertão Pernambucano do São Francisco
Ouricuri .....	(101) Araripina
Palmares .....	(112) Mata Úmida Pernambucana
Palmeirina .....	(109) Agreste Meridional Pernambucano
Panelas .....	(109) Agreste Meridional Pernambucano
Paranatama .....	(109) Agreste Meridional Pernambucano
Parnamirim .....	(102) Salgueiro
Passira .....	(107) Agreste Setentrional Pernambucano
Paudalho .....	(110) Mata Seca Pernambucana
Paulista .....	(111) Recife
Pedra .....	(106) Arcoverde
Pesqueira .....	(108) Vale do Ipojuca
Petrolândia .....	(103) Sertão Pernambucano do São Francisco
Petrolina .....	(103) Sertão Pernambucano do São Francisco
Poção .....	(108) Vale do Ipojuca
Pombos .....	(107) Agreste Setentrional Pernambucano
Primavera .....	(112) Mata Úmida Pernambucana
Quipapã .....	(112) Mata Úmida Pernambucana
RECIFE .....	(111) Recife
Riacho das Almas .....	(108) Vale do Ipojuca
Ribeirão .....	(112) Mata Úmida Pernambucana
Rio Formoso .....	(112) Mata Úmida Pernambucana
Sairé .....	(109) Agreste Meridional Pernambucano
Salgadinho .....	(107) Agreste Setentrional Pernambucano
Salgueiro .....	(102) Salgueiro
Saloá .....	(109) Agreste Meridional Pernambucano
Sanharô .....	(108) Vale do Ipojuca
Santa Cruz do Capibaribe .....	(108) Vale do Ipojuca
Santa Maria da Boa Vista .....	(103) Sertão Pernambucano do São Francisco
Santa Maria do Cambucá .....	(107) Agreste Setentrional Pernambucano
Santa Teresinha .....	(104) Alto Pajeú
São Benedito do Sul .....	(112) Mata Úmida Pernambucana
São Bento do Una .....	(108) Vale do Ipojuca
São Caitano .....	(108) Vale do Ipojuca
São João .....	(109) Agreste Meridional Pernambucano
São Joaquim do Monte .....	(109) Agreste Meridional Pernambucano
São José da Coroa Grande .....	(112) Mata Úmida Pernambucana

MUNICÍPIOS	MICRORREGIÕES
São José do Belmonte .....	(102) Salgueiro
São José do Egito .....	(104) Alto Pajeú
São Lourenço da Mata .....	(111) Recife
São Vicente Ferrer .....	(107) Agreste Setentrional Pernambucano
Serra Talhada .....	(104) Alto Pajeú
Serrita .....	(102) Salgueiro
Sertânia .....	(105) Sertão do Moxotó
Sirinhaém .....	(112) Mata Úmida Pernambucana
Sítio dos Moreiras .....	(101) Araripina
Solidão .....	(104) Alto Pajeú
Surubim .....	(107) Agreste Setentrional Pernambucano
Tabira .....	(104) Alto Pajeú
Tacaímbó .....	(108) Vale do Ipojuca
Tacaratu .....	(105) Sertão do Moxotó
Taquaritinga do Norte .....	(107) Agreste Setentrional Pernambucano
Teresinha .....	(109) Agreste Meridional Pernambucano
Terra Nova .....	(102) Salgueiro
Timbaúba .....	(110) Mata Seca Pernambucana
Toritama .....	(107) Agreste Setentrional Pernambucano
Tracunhaém .....	(110) Mata Seca Pernambucana
Trindade .....	(101) Araripina
Triunfo .....	(104) Alto Pajeú
Tupanatinga .....	(106) Arcoverde
Tuparetama .....	(104) Alto Pajeú
Venturosa .....	(106) Arcoverde
Verdejante .....	(102) Salgueiro
Vertentes .....	(107) Agreste Setentrional Pernambucano
Vicência .....	(110) Mata Seca Pernambucana
Vitória de Santo Antão .....	(112) Mata Úmida Pernambucana

#### ALAGOAS

Água Branca .....	(113) Sertão Alagoano
Anadia .....	(118) Arapiraca
Arapiraca .....	(118) Arapiraca
Atalaia .....	(116) Mata Alagoana
Barra de Santo Antônio .....	(117) Litoral Norte Alagoano
Barra de São Miguel .....	(119) Tabuleiros de São Miguel dos Campos
Batalha .....	(114) Batalha
Belém .....	(115) Palmeira dos Índios
Belo Monte .....	(114) Batalha
Boca da Mata .....	(119) Tabuleiros de São Miguel dos Campos
Branquinha .....	(116) Mata Alagoana
Cacimbinhas .....	(115) Palmeira dos Índios
Cajueiro .....	(116) Mata Alagoana
Campo Alegre .....	(119) Tabuleiros de São Miguel dos Campos

MUNICÍPIOS	MICRORREGIÕES
Campo Grande .....	(118) Arapiraca
Canapi .....	(113) Sertão Alagoano
Capela .....	(116) Mata Alagoana
Carneiros .....	(114) Batalha
Chã Preta .....	(116) Mata Alagoana
Coité do Noia .....	(118) Arapiraca
Colônia Leopoldina .....	(116) Mata Alagoana
Coqueiro Seco .....	(120) Maceió
Coruripe .....	(119) Tabuleiros de São Miguel dos Campos
Delmiro Gouveia .....	(113) Sertão Alagoano
Dois Riachos .....	(114) Batalha
Feira Grande .....	(118) Arapiraca
Feliz Deserto .....	(121) Penedo
Flexeiras .....	(116) Mata Alagoana
Girau do Ponciano .....	(118) Arapiraca
Ibateguara .....	(116) Mata Alagoana
Igaci .....	(115) Palmeira dos Índios
Igreja Nova .....	(121) Penedo
Inhapi .....	(113) Sertão Alagoano
Jacaré dos Homens .....	(114) Batalha
Jacuípe .....	(116) Mata Alagoana
Japaratinga .....	(117) Litoral Norte Alagoano
Jaramataia .....	(114) Batalha
Joaquim Gomes .....	(116) Mata Alagoana
Jundiã .....	(116) Mata Alagoana
Junqueiro .....	(118) Arapiraca
Lagoa da Canoa .....	(118) Arapiraca
Limoeiro de Anadia .....	(118) Arapiraca
MACEIÓ .....	(120) Maceió
Major Isodiro .....	(114) Batalha
Maragogi .....	(117) Litoral Norte Alagoano
Maravilha .....	(114) Batalha
Marechal Deodoro .....	(120) Maceió
Maribondo .....	(115) Palmeira dos Índios
Mar Vermelho .....	(115) Palmeira dos Índios
Mata Grande .....	(113) Sertão Alagoano
Matriz de Camaragibe .....	(117) Litoral Norte Alagoano
Messias .....	(116) Mata Alagoana
Minador do Negrão .....	(115) Palmeira dos Índios
Monteirópolis .....	(114) Batalha
Murici .....	(116) Mata Alagoana
Novo Lino .....	(116) Mata Alagoana
Olho d'Água das Flores .....	(114) Batalha
Olho d'Água do Casado .....	(113) Sertão Alagoano
Olho d'Água Grande .....	(118) Arapiraca
Oliveira .....	(114) Batalha
Ouro Branco .....	(114) Batalha

MUNICÍPIOS	MICRORREGIÕES
Palestina .....	(114) Batalha
Palmeira dos Índios .....	(115) Palmeira dos Índios
Pão-de-Açúcar .....	(114) Batalha
Passo de Camaragibe .....	(117) Litoral Norte Alagoano
Paulo Jacinto .....	(115) Palmeira dos Índios
Penedo .....	(121) Penedo
Piaçabuçu .....	(121) Penedo
Pilar .....	(120) Maceió
Pindoba .....	(116) Mata Alagoana
Piranhas .....	(113) Sertão Alagoano
Poço das Trincheiras .....	(114) Batalha
Porto Calvo .....	(117) Litoral Norte Alagoano
Porto de Pedras .....	(117) Litoral Norte Alagoano
Porto Real do Colégio .....	(121) Penedo
Quebrangulo .....	(115) Palmeira dos Índios
Rio Largo .....	(120) Maceió
Roteiro .....	(119) Tabuleiros de São Miguel dos Campos
Santa Luzia do Norte .....	(120) Maceió
Santana do Ipanema .....	(114) Batalha
Santana do Mundaú .....	(116) Mata Alagoana
São Brás .....	(118) Arapiraca
São José da Laje .....	(116) Mata Alagoana
São José da Tapera .....	(114) Batalha
São Luís do Quitunde .....	(117) Litoral Norte Alagoano
São Miguel dos Campos .....	(119) Tabuleiros de São Miguel dos Campos
São Miguel dos Milagres .....	(117) Litoral Norte Alagoano
São Sebastião .....	(118) Arapiraca
Satuba .....	(120) Maceió
Tanque d'Arca .....	(115) Palmeira dos Índios
Taquarana .....	(118) Arapiraca
Traipu .....	(118) Arapiraca
União dos Palmares .....	(116) Mata Alagoana
Viçosa .....	(116) Mata Alagoana

#### SERGIPE

Amparo de São Francisco .....	(124) Propriã
Aquidabã .....	(125) Nossa Senhora das Dores
ARACAJU .....	(129) Litoral Sul Sergipano
Araúá .....	(128) Agreste de Lagarto
Areia Branca .....	(127) Agreste de Itabaiana
Barra dos Coqueiros .....	(129) Litoral Sul Sergipano
Boquim .....	(128) Agreste de Lagarto
Brejo Grande .....	(124) Propriã
Campo do Brito .....	(127) Agreste de Itabaiana
Canhoba .....	(124) Propriã



MUNICÍPIOS	MICRORREGIÕES
Canindé de São Francisco .....	(123) Sertão Sergipano do São Francisco
Capela .....	(126) Cotinguiba
Carira .....	(125) Nossa Senhora das Dores
Carmópolis .....	(126) Cotinguiba
Cedro de São João .....	(125) Nossa Senhora das Dores
Cristinápolis .....	(130) Sertão do Rio Real
Cumbe .....	(125) Nossa Senhora das Dores
Divina Pastora .....	(126) Cotinguiba
Estância .....	(129) Litoral Sul Sergipano
Feira Nova .....	(125) Nossa Senhora das Dores
Frei Paulo .....	(125) Nossa Senhora das Dores
Gararu .....	(123) Sertão Sergipano do São Francisco
General Maynard .....	(126) Cotinguiba
Gracho Cardoso .....	(125) Nossa Senhora das Dores
Ilha das Flores .....	(124) Propriá
Indiaroba .....	(129) Litoral Sul Sergipano
Itabaiana .....	(127) Agreste de Itabaiana
Itabaianinha .....	(128) Agreste de Lagarto
Itabi .....	(125) Nossa Senhora das Dores
Itaporanga d'Ajuda .....	(129) Litoral Sul Sergipano
Japaratinga .....	(126) Cotinguiba
Japoatã .....	(125) Nossa Senhora das Dores
Lagarto .....	(128) Agreste de Lagarto
Laranjeiras .....	(126) Cotinguiba
Macambira .....	(127) Agreste de Itabaiana
Malhada dos Bois .....	(125) Nossa Senhora das Dores
Malhador .....	(127) Agreste de Itabaiana
Maruim .....	(126) Cotinguiba
Moita Bonita .....	(127) Agreste de Itabaiana
Monte Alegre de Sergipe .....	(123) Sertão Sergipano do São Francisco
Muribeca .....	(125) Nossa Senhora das Dores
Neópolis .....	(124) Propriá
Nossa Senhora Aparecida .....	(125) Nossa Senhora das Dores
Nossa Senhora da Glória .....	(123) Sertão Sergipano do São Francisco
Nossa Senhora das Dores .....	(125) Nossa Senhora das Dores
Nossa Senhora de Lourdes .....	(124) Propriá
Nossa Senhora do Socorro .....	(129) Litoral Sul Sergipano
Pacatuba .....	(124) Propriá
Pedra Mole .....	(125) Nossa Senhora das Dores
Pedrinhas .....	(128) Agreste de Lagarto
Pinhão .....	(125) Nossa Senhora das Dores
Pirambu .....	(126) Cotinguiba
Poço Redondo .....	(123) Sertão Sergipano do São Francisco
Poço Verde .....	(130) Sertão do Rio Real
Porto da Folha .....	(123) Sertão Sergipano do São Francisco
Propriá .....	(124) Propriá
Riachão do Dantas .....	(128) Agreste de Lagarto

MUNICÍPIOS	MICRORREGIÕES
Riachuelo .....	(126) Cotinguiba
Ribeirópolis .....	(125) Nossa Senhora das Dores
Rosário do Catete .....	(126) Cotinguiba
Salgado .....	(128) Agreste de Lagarto
Santa Luzia do Itanhi .....	(129) Litoral Sul Sergipano
Santa Rosa de Lima .....	(126) Cotinguiba
Santo Amaro das Brotas .....	(126) Cotinguiba
São Cristóvão .....	(129) Litoral Sul Sergipano
São Domingos .....	(127) Agreste de Itabaiana
São Francisco .....	(125) Nossa Senhora das Dores
São Miguel do Aleixo .....	(125) Nossa Senhora das Dores
Simão Dias .....	(128) Agreste de Lagarto
Siriri .....	(126) Cotinguiba
Telha .....	(124) Propriã
Tobias Barreto .....	(130) Sertão do Rio Real
Tomar do Geru .....	(130) Sertão do Rio Real
Umbaúba .....	(129) Litoral Sul Sergipano

#### BAHIA

Abaiara .....	(136) Chapada Diamantina Meridional
Abaré .....	(140) Corredeiras do São Francisco
Acajutiba .....	(148) Agreste de Alagoinhas
Água Fria .....	(143) Feira de Santana
Água Quente .....	(136) Chapada Diamantina Meridional
Aiquara .....	(144) Jequiê
Alagoinhas .....	(148) Agreste de Alagoinhas
Alcobaça .....	(156) Litorânea do Extremo Sul da Bahia
Almadina .....	(154) Cacaueira
Amargosa .....	(144) Jequiê
Amélia Rodrigues .....	(151) Recôncavo Baiano
Anagé .....	(145) Planalto de Conquista
Andaraí .....	(136) Chapada Diamantina Meridional
Angical .....	(131) Chapadões do Alto Rio Grande
Anguera .....	(143) Feira de Santana
Antas .....	(148) Agreste de Alagoinhas
Antônio Cardoso .....	(143) Feira de Santana
Antônio Gonçalves .....	(138) Senhor do Bonfim
Aporá .....	(148) Agreste de Alagoinhas
Aracatu .....	(137) Serra Geral da Bahia
Araci .....	(142) Serrinha
Aramari .....	(148) Agreste de Alagoinhas
Aratuípe .....	(151) Recôncavo Baiano
Aurelino Leal .....	(154) Cacaueira
Baianópolis .....	(131) Chapadões do Alto Rio Grande
Baixa Grande .....	(139) Piemonte da Diamantina

## MUNICÍPIOS

## MICRORREGIÕES

MUNICÍPIOS	MICRORREGIÕES
Barra .....	(133) Baixo-Médio São Francisco
Barra da Estiva .....	(136) Chapada Diamantina Meridional
Barra do Choça .....	(145) Planalto de Conquista
Barra do Mendes .....	(135) Chapada Diamantina Setentrional
Barra do Rocha .....	(154) Cacaueira
Barreiras .....	(131) Chapadões do Alto Rio Grande
Barro Preto .....	(154) Cacaueira
Belmonte .....	(154) Cacaueira
Belo Campo .....	(145) Planalto de Conquista
Biritinga .....	(142) Serrinha
Boa Nova .....	(145) Planalto de Conquista
Boa Vista do Tupim .....	(139) Piemonte da Diamantina
Bom Jesus da Lapa .....	(134) Médio São Francisco
Boninal .....	(136) Chapada Diamantina Meridional
Boquira .....	(136) Chapada Diamantina Meridional
Botuporã .....	(136) Chapada Diamantina Meridional
Brejões .....	(144) Jequié
Brejolândia .....	(131) Chapadões do Alto Rio Grande
Brotas de Macaúbas .....	(136) Chapada Diamantina Meridional
Brumado .....	(137) Serra Geral da Bahia
Buerarema .....	(154) Cacaueira
Caatiba .....	(145) Planalto de Conquista
Cachoeira .....	(151) Recôncavo Baiano
Caculé .....	(137) Serra Geral da Bahia
Caém .....	(139) Piemonte da Diamantina
Caetité .....	(137) Serra Geral da Bahia
Cafarnaum .....	(135) Chapada Diamantina Setentrional
Cairu .....	(152) Tabuleiros de Valença
Caldeirão Grande .....	(138) Senhor do Bonfim
Camacan .....	(154) Cacaueira
Camaçari .....	(150) Salvador
Camamu .....	(152) Tabuleiros de Valença
Campo Alegre de Lourdes .....	(133) Baixo-Médio São Francisco
Campo Formoso .....	(138) Senhor do Bonfim
Canápolis .....	(132) Chapadões do Rio Corrente
Canarana .....	(135) Chapada Diamantina Setentrional
Canavieiras .....	(154) Cacaueira
Candeal .....	(142) Serrinha
Candeias .....	(150) Salvador
Candiba .....	(137) Serra Geral da Bahia
Cândido Sales .....	(145) Planalto de Conquista
Cansanção .....	(141) Sertão de Canudos
Caravelas .....	(156) Litorânea do Extremo Sul da Bahia
Cardeal da Silva .....	(149) Litoral Norte Baiano
Carinhanha .....	(134) Médio São Francisco
Casa Nova .....	(133) Baixo-Médio São Francisco
Castro Alves .....	(143) Feira de Santana

MUNICÍPIOS	MICRORREGIÕES
Catolândia .....	(131) Chapadões do Alto Rio Grande
Catu .....	(150) Salvador
Central .....	(135) Chapada Diamantina Setentrional
Chorrochô .....	(140) Corredeiras do São Francisco
Cícero Dantas .....	(148) Agreste de Alagoinhas
Cipó .....	(148) Agreste de Alagoinhas
Coaraci .....	(154) Cacaueira
Cocos .....	(132) Chapadões do Rio Corrente
Conceição da Feira .....	(151) Recôncavo Baiano
Conceição do Almeida .....	(151) Recôncavo Baiano
Conceição do Coité .....	(142) Serrinha
Conceição do Jacuípe .....	(151) Recôncavo Baiano
Conde .....	(149) Litoral Norte Baiano
Condeúba .....	(137) Serra Geral da Bahia
Contendas do Sincorá .....	(136) Chapada Diamantina Meridional
Coração de Maria .....	(143) Feira de Santana
Cordeiros .....	(137) Serra Geral da Bahia
Coribe .....	(132) Chapadões do Rio Corrente
Coronel João Sá .....	(147) Sertão de Paulo Afonso
Correntina .....	(132) Chapadões do Rio Corrente
Cotegipe .....	(131) Chapadões do Alto Rio Grande
Cravolândia .....	(144) Jequiê
Crisópolis .....	(148) Agreste de Alagoinhas
Cristópolis .....	(131) Chapadões do Alto Rio Grande
Cruz das Almas .....	(151) Recôncavo Baiano
Curaçá .....	(140) Corredeiras do São Francisco
Dário Meira .....	(145) Planalto de Conquista
Dom Basílio .....	(137) Serra Geral da Bahia
Dom Macedo Costa .....	(151) Recôncavo Baiano
Elísio Medrado .....	(143) Feira de Santana
Encruzilhada .....	(146) Pastoril de Itapetinga
Entre Rios .....	(149) Litoral Norte Baiano
Esplanada .....	(149) Litoral Norte Baiano
Euclides da Cunha .....	(141) Sertão de Canudos
Feira de Santana .....	(143) Feira de Santana
Firmino Alves .....	(153) Encosta do Planalto de Conquista
Floresta Azul .....	(153) Encosta do Planalto de Conquista
Formosa do Rio Preto .....	(131) Chapadões do Alto Rio Grande
Gandu .....	(154) Cacaueira
Gentio do Ouro .....	(135) Chapada Diamantina Setentrional
Glória .....	(147) Sertão de Paulo Afonso
Gongogi .....	(154) Cacaueira
Governador Mangabeira .....	(151) Recôncavo Baiano
Guanambi .....	(137) Serra Geral da Bahia
Guaratinga .....	(155) Interiorana do Extremo Sul da Bahia
Iaçu .....	(143) Feira de Santana
Ibiassucê .....	(137) Serra Geral da Bahia

MUNICÍPIOS	MICRORREGIÕES
Ibicaraí .....	(154) Cacaueira
Ibicoara .....	(136) Chapada Diamantina Meridional
Ibicuí .....	(153) Encosta do Planalto de Conquista
Ibipeba .....	(135) Chapada Diamantina Setentrional
Ibipitanga .....	(136) Chapada Diamantina Meridional
Ibiquera .....	(139) Piemonte da Diamantina
Ibirapitanga .....	(152) Tabuleiros de Valença
Ibirapuã .....	(155) Interiorana do Extremo Sul da Bahia
Ibirataia .....	(154) Cacaueira
Ibitiara .....	(136) Chapada Diamantina Meridional
Ibititã .....	(135) Chapada Diamantina Setentrional
Ibotirama .....	(133) Baixo-Médio São Francisco
Ichu .....	(142) Serrinha
Igaporã .....	(137) Serra Geral da Bahia
Iguaí .....	(153) Encosta do Planalto de Conquista
Ilhéus .....	(154) Cacaueira
Inhambupe .....	(148) Agreste de Alagoinhas
Ipecaetã .....	(143) Feira de Santana
Ipiaú .....	(154) Cacaueira
Ipirá .....	(143) Feira de Santana
Ipupiara .....	(136) Chapada Diamantina Meridional
Irajuba .....	(144) Jequiê
Iramaia .....	(136) Chapada Diamantina Meridional
Iraquara .....	(136) Chapada Diamantina Meridional
Irarã .....	(143) Feira de Santana
Irecê .....	(135) Chapada Diamantina Setentrional
Itaberaba .....	(139) Piemonte da Diamantina
Itabuna .....	(154) Cacaueira
Itacaré .....	(154) Cacaueira
Itaetê .....	(136) Chapada Diamantina Meridional
Itagi .....	(144) Jequiê
Itagibá .....	(153) Encosta do Planalto de Conquista
Itagimirim .....	(153) Encosta do Planalto de Conquista
Itaju do Colônia .....	(153) Encosta do Planalto de Conquista
Itajuípe .....	(154) Cacaueira
Itamaraju .....	(155) Interiorana do Extremo Sul da Bahia
Itamari .....	(154) Cacaueira
Itambé .....	(146) Pastoril de Itapetinga
Itanagra .....	(149) Litoral Norte Baiano
Itanhém .....	(155) Interiorana do Extremo Sul da Bahia
Itaparica .....	(151) Recôncavo Baiano
Itapê .....	(154) Cacaueira
Itapebí .....	(153) Encosta do Planalto de Conquista
Itapetinga .....	(146) Pastoril de Itapetinga
Itapicuru .....	(148) Agreste de Alagoinhas
Itapitanga .....	(154) Cacaueira
Itaquara .....	(144) Jequiê

MUNICÍPIOS	MICRORREGIÕES
Itarantim .....	(146) Pastoril de Itapetinga
Itiruçu .....	(144) Jequiê
Itiúba .....	(141) Sertão de Canudos
Itororó .....	(153) Encosta do Planalto de Conquista
Ituaçu .....	(136) Chapada Diamantina Meridional
Ituberá .....	(152) Tabuleiros de Valença
Jacaraci .....	(137) Serra Geral da Bahia
Jacobina .....	(139) Piemonte da Diamantina
Jaguaquara .....	(144) Jequiê
Jaguarari .....	(138) Senhor do Bonfim
Jaguaripe .....	(151) Recôncavo Baiano
Jandaíra .....	(149) Litoral Norte Baiano
Jequiê .....	(144) Jequiê
Jeremoabo .....	(147) Sertão de Paulo Afonso
Jiquiriçã .....	(144) Jequiê
Jitaúna .....	(144) Jequiê
Juazeiro .....	(140) Corredeiras do São Francisco
Jussara .....	(135) Chapada Diamantina Setentrional
Jussiape .....	(136) Chapada Diamantina Meridional
Lafaiete Coutinho .....	(144) Jequiê
Laje .....	(144) Jequiê
Lajedão .....	(155) Interiorana do Extremo Sul da Bahia
Lajedinho .....	(139) Piemonte da Diamantina
Lamarão .....	(142) Serrinha
Lauro de Freitas .....	(150) Salvador
Lençóis .....	(136) Chapada Diamantina Meridional
Licínio de Almeida .....	(137) Serra Geral da Bahia
Livramento do Brumado .....	(137) Serra Geral da Bahia
Macajuba .....	(139) Piemonte da Diamantina
Macarani .....	(146) Pastoril de Itapetinga
Macaúbas .....	(136) Chapada Diamantina Meridional
Macururê .....	(140) Corredeiras do São Francisco
Maiquinique .....	(146) Pastoril de Itapetinga
Mairi .....	(139) Piemonte da Diamantina
Malhada .....	(134) Médio São Francisco
Malhada de Pedras .....	(137) Serra Geral da Bahia
Manuel Vitorino .....	(145) Planalto de Conquista
Maracás .....	(144) Jequiê
Maragogipe .....	(151) Recôncavo Baiano
Marau .....	(152) Tabuleiros de Valença
Marcionílio Sousa .....	(144) Jequiê
Mascote .....	(154) Cacaueira
Mata de São João .....	(150) Salvador
Medeiros Neto .....	(155) Interiorana do Extremo Sul da Bahia
Miguel Calmon .....	(139) Piemonte da Diamantina
Milagres .....	(144) Jequiê
Mirangaba .....	(138) Senhor do Bonfim

MUNICÍPIOS	MICRORREGIÕES
Monte Santo .....	(141) Sertão de Canudos
Morpará .....	(133) Baixo-Médio São Francisco
Morro do Chapéu .....	(135) Chapada Diamantina Setentrional
Mortugaba .....	(137) Serra Geral da Bahia
Mucugê .....	(136) Chapada Diamantina Meridional
Mucuri .....	(156) Litorânea do Extremo Sul da Bahia
Mundo Novo .....	(139) Piemonte da Diamantina
Muniz Ferreira .....	(151) Recôncavo Baiano
Muritiba .....	(151) Recôncavo Baiano
Mutuípe .....	(144) Jequiê
Nazaré .....	(151) Recôncavo Baiano
Nilo Peçanha .....	(152) Tabuleiros de Valença
Nova Canaã .....	(145) Planalto de Conquista
Nova Itarana .....	(144) Jequiê
Nova Soure .....	(148) Agreste de Alagoínhas
Nova Viçosa .....	(156) Litorânea do Extremo Sul da Bahia
Olindina .....	(148) Agreste de Alagoínhas
Oliveira dos Brejinhos .....	(136) Chapada Diamantina Meridional
Ouriçangas .....	(143) Feira de Santana
Palmas de Monte Alto .....	(137) Serra Geral da Bahia
Palmeiras .....	(136) Chapada Diamantina Meridional
Paramirim .....	(136) Chapada Diamantina Meridional
Paratinga .....	(134) Médio São Francisco
Paripiranga .....	(148) Agreste de Alagoínhas
Pau Brasil .....	(153) Encosta do Planalto de Conquista
Paulo Afonso .....	(147) Sertão de Paulo Afonso
Pedrao .....	(143) Feira de Santana
Pedro Alexandre .....	(147) Sertão de Paulo Afonso
Piatã .....	(136) Chapada Diamantina Meridional
Pilão Arcado .....	(133) Baixo-Médio São Francisco
Pindaí .....	(137) Serra Geral da Bahia
Pindobaçu .....	(138) Senhor do Bonfim
Piripã .....	(137) Serra Geral da Bahia
Piritiba .....	(139) Piemonte da Diamantina
Planaltino .....	(144) Jequiê
Planalto .....	(145) Planalto de Conquista
Poções .....	(145) Planalto de Conquista
Pojuca .....	(150) Salvador
Porto Seguro .....	(156) Litorânea do Extremo Sul da Bahia
Potiraguá .....	(153) Encosta do Planalto de Conquista
Prado .....	(156) Litorânea do Extremo Sul da Bahia
Presidente Dutra .....	(135) Chapada Diamantina Setentrional
Presidente Jânio Quadros .....	(137) Serra Geral da Bahia
Queimadas .....	(141) Sertão de Canudos
Quijingue .....	(141) Sertão de Canudos
Remanso .....	(133) Baixo-Médio São Francisco
Retirolândia .....	(142) Serrinha

MUNICÍPIOS	MICRORREGIÕES
Riachão das Neves .....	(131) Chapadões do Alto Rio Grande
Riachão do Jacuípe .....	(142) Serrinha
Riacho de Santana .....	(137) Serra Geral da Bahia
Ribeira do Amparo .....	(148) Agreste de Alagoinhas
Ribeira do Pombal .....	(148) Agreste de Alagoinhas
Rio de Contas .....	(136) Chapada Diamantina Meridional
Rio do Antônio .....	(137) Serra Geral da Bahia
Rio do Pirés .....	(136) Chapada Diamantina Meridional
Rio Real .....	(148) Agreste de Alagoinhas
Rodelas .....	(140) Corredeiras do São Francisco
Ruy Barbosa .....	(139) Piemonte da Diamantina
Salinas da Margarida .....	(151) Recôncavo Baiano
SALVADOR .....	(150) Salvador
Santa Bárbara .....	(143) Feira de Santana
Santa Brígida .....	(147) Sertão de Paulo Afonso
Santa Cruz Cabralia .....	(156) Litorânea do Extremo Sul da Bahia
Santa Cruz da Vitória .....	(153) Encosta do Planalto de Conquista
Santa Inês .....	(144) Jequiê
Santaluz .....	(142) Serrinha
Santa Maria da Vitória .....	(132) Chapadões do Rio Corrente
Santana .....	(132) Chapadões do Rio Corrente
Santanópolis .....	(143) Feira de Santana
Santa Rita de Cássia .....	(131) Chapadões do Alto Rio Grande
Santa Teresinha .....	(143) Feira de Santana
Santo Amaro .....	(151) Recôncavo Baiano
Santo Antônio de Jesus .....	(151) Recôncavo Baiano
Santo Estêvão .....	(143) Feira de Santana
São Desidério .....	(131) Chapadões do Alto Rio Grande
São Félix .....	(151) Recôncavo Baiano
São Felipe .....	(151) Recôncavo Baiano
São Francisco do Conde .....	(150) Salvador
São Gonçalo dos Campos .....	(151) Recôncavo Baiano
São Miguel das Matas .....	(144) Jequiê
São Sebastião do Passé .....	(151) Recôncavo Baiano
Sapeaçu .....	(151) Recôncavo Baiano
Sátiro Dias .....	(148) Agreste de Alagoinhas
Saúde .....	(138) Senhor do Bonfim
Seabra .....	(136) Chapada Diamantina Meridional
Sebastião Laranjeiras .....	(137) Serra Geral da Bahia
Senhor do Bonfim .....	(138) Senhor do Bonfim
Sento Sé .....	(133) Baixo-Médio São Francisco
Serra Dourada .....	(132) Chapadões do Rio Corrente
Serra Preta .....	(143) Feira de Santana
Serrinha .....	(142) Serrinha
Serrolândia .....	(139) Piemonte da Diamantina
Simões Filho .....	(150) Salvador
Souto Soares .....	(135) Chapada Diamantina Setentrional



MUNICÍPIOS	MICRORREGIÕES
Tabocas do Brejo Velho .....	(131) Chapadões do Alto Rio Grande
Tanhaçu .....	(136) Chapada Diamantina Meridional
Tanquinho .....	(143) Feira de Santana
Taperoã .....	(152) Tabuleiros de Valença
Tapiramutã .....	(139) Piemonte da Diamantina
Teodoro Sampaio .....	(151) Recôncavo Baiano
Teofilândia .....	(142) Serrinha
Teolândia .....	(154) Cacaueira
Terra Nova .....	(151) Recôncavo Baiano
Tremedal .....	(137) Serra Geral da Bahia
Tucano .....	(141) Sertão de Canudos
Uauã .....	(141) Sertão de Canudos
Ubaíra .....	(144) Jequiê
Ubaitaba .....	(154) Cacaueira
Ubatã .....	(154) Cacaueira
Uibaí .....	(135) Chapada Diamantina Setentrional
Una .....	(154) Cacaueira
Urandi .....	(137) Serra Geral da Bahia
Uruçuca .....	(154) Cacaueira
Utinga .....	(136) Chapada Diamantina Meridional
Valença .....	(152) Tabuleiros de Valença
Valente .....	(142) Serrinha
Várzea do Poço .....	(139) Piemonte da Diamantina
Vera Cruz .....	(151) Recôncavo Baiano
Vitória da Conquista .....	(145) Planalto de Conquista
Wagner .....	(136) Chapada Diamantina Meridional
Wenceslau Guimarães .....	(154) Cacaueira
Xique-Xique .....	(133) Baixo-Médio São Francisco

ESTADO DE PERNAMBUCO

Armazenagem e Estocagem a Seco

ARMAZENAGEM E ESTOCAGEM A SECO - 1979

1- ESTABELECIMENTOS COM INDICAÇÃO DA PROPRIEDADE, SEGUNDO AS MICRORREGIÕES E OS MUNICÍPIOS

PERNAMBUCO

(CONTINUA)

MICRORREGIÕES E MUNICÍPIOS	ESTABELECIMENTOS POR PROPRIEDADE							
	TOTAL	GOVERNO	SOCIEDADE		TOTAL	PARTICULAR		
			ECONOMIA	DE		COOPERATIVA	COMERCIAL	INDUSTRIAL
TOTAL.....	102	7	15	80	4	19	59	-
ARARIPINA.....	11	-	2	9	-	6	3	-
ARARIPINA.....	6	-	1	5	-	4	1	-
BODOCO.....	1	-	-	1	-	-	1	-
EXU.....	1	-	-	1	-	1	-	-
IPUBI.....	1	-	-	1	-	1	-	-
GURICURU.....	2	-	1	1	-	-	1	-
SALGUEIRO.....	2	-	1	1	-	-	1	-
MIRANDIBA.....	1	-	-	1	-	-	1	-
SALGUEIRO.....	1	-	1	-	-	-	-	-
SERTÃO PERNAMBUCANO S. FRANCISCO	5	2	-	3	-	1	2	-
BELEM DE SAO FRANCISCO.....	1	1	-	-	-	-	-	-
CABROBO.....	1	1	-	-	-	-	-	-
PETROLINA.....	3	-	-	3	-	1	2	-
ALTO PAJEU.....	4	-	3	1	-	-	1	-
AFOGADOS DA INGAZEIRA.....	1	-	1	-	-	-	-	-
SÃO JOSÉ DO EGITO.....	1	-	1	-	-	-	-	-
SERRA TALHADA.....	2	-	1	1	-	-	1	-
SERTÃO DO MEXOTO.....	3	-	1	2	-	-	2	-
INAJA.....	1	-	1	-	-	-	-	-
SERTANIA.....	2	-	-	2	-	-	2	-
ARCOVERDE.....	6	2	1	3	2	-	1	-
AGUAS BELAS.....	1	1	-	-	-	-	-	-
ARCOVERDE.....	4	1	1	2	1	-	1	-
PEDRA.....	1	-	-	1	1	-	-	-
AGRESTE SETENT. PERNAMBUCANO.....	7	-	1	6	1	-	5	-
LIMOEIRO.....	3	-	1	2	-	-	2	-
POMBOS.....	1	-	-	1	-	-	1	-
SURUBIM.....	3	-	-	3	1	-	2	-
VALE DO IPOJUCA.....	8	-	1	7	1	-	6	-
BELG. JARDIM.....	3	-	-	3	-	-	3	-
CARUARU.....	1	-	1	-	-	-	-	-
PESQUEIRA.....	3	-	-	3	-	-	3	-
SÃO BENTO DO UNA.....	1	-	-	1	1	-	-	-
AGRESTE MERIDIONAL PERNAMBUCANO.....	6	-	2	6	-	4	2	-
CORRENTES.....	1	-	-	1	-	-	1	-
GARANHUNS.....	7	-	2	5	-	4	1	-

ARMAZENAGEM E ESTOCAGEM A SECO - 1979

1- ESTABELECIMENTOS COM INDICACAO DA PROPRIEDADE, SEGUNDO AS MICRORREGIOES E OS MUNICIPIOS

PERNAMBUCO

(CONCLUSÃO)

MICRORREGIOES E MUNICIPIOS	ESTABELECIMENTOS POR PROPRIEDADE									
	TOTAL	GOVERNO	SOCIEDADE			PARTICULAR				
			DE	ECONOMIA	MISTA	TOTAL	COUPE- RATIVA	*COMERCIAL*	*INDUSTRIAL*	*OUTRA*
MATA SECA PERNAMBUCANA.....	10	-	1		9	-	-	9	-	
CAMUTANGA.....	1	-	-		1	-	-	1	-	
CARPINA.....	1	-	-		1	-	-	1	-	
GOIANA.....	2	-	-		2	-	-	2	-	
IGARASSU.....	1	-	-		1	-	-	1	-	
LAGOA DO ITAENGA.....	1	-	-		1	-	-	1	-	
NAZARE DA MATA.....	1	-	-		1	-	-	1	-	
TIMBAUBA.....	2	-	1		1	-	-	1	-	
VICENCIA.....	1	-	-		1	-	-	1	-	
RECIFE.....	21	2	1		18	-	8	12	-	
CABO.....	1	-	-		1	-	-	1	-	
JABOATAO.....	1	-	-		1	-	1	-	-	
OLINDA.....	1	-	-		1	-	-	1	-	
PAULISTA.....	1	-	-		1	-	-	1	-	
RECIFE.....	17	2	1		14	-	7	9	-	
MATA UMIDA PERNAMBUCANA.....	17	1	1		15	-	-	15	-	
AGUA PRETA.....	1	-	-		1	-	-	1	-	
BARREIROS.....	1	-	-		1	-	-	1	-	
CATENDE.....	1	-	-		1	-	-	1	-	
CORTES.....	1	-	-		1	-	-	1	-	
ESCADA.....	2	-	-		2	-	-	2	-	
IPOJUCA.....	2	-	-		2	-	-	2	-	
JOAQUIM NABUCCO.....	1	-	-		1	-	-	1	-	
MARAIAL.....	1	-	-		1	-	-	1	-	
RIBEIRAO.....	3	1	-		2	-	-	2	-	
RIO FORMIGAS.....	2	-	-		2	-	-	2	-	
SIRINHAEM.....	1	-	-		1	-	-	1	-	
VITORIA DE SANTO ANTAO.....	1	-	1		-	-	-	-	-	

ARMAZENAGEM E ESTOCAGEM A SECO - 1979

2- ESTABELECIMENTOS COM INDICAÇÃO DA CONDIÇÃO DE POSSE, SITUAÇÃO E UTILIZAÇÃO,  
SEGUNDO AS MICRORREGIÕES E OS MUNICÍPIOS

PERNAMBUCO

(CONTINUA)

MICRORREGIÕES E MUNICÍPIOS	ESTABELECIMENTOS								
	TOTAL	CONDIÇÃO DE POSSE			SITUAÇÃO		UTILIZAÇÃO		
		PROPRIOS	ARRENDADOS	MISTOS	URBANA	RURAL	PRIVATIVOS	PÚBLICOS	ARMAZENS GERAIS
TOTAL.....	102	91	5	6	82	20	83	3	16
ARARIPINA.....	11	11	-	-	10	1	8	1	2
ARARIPINA.....	6	6	-	-	5	1	5	-	1
BODOCO.....	1	1	-	-	1	-	-	1	-
EXU.....	1	1	-	-	1	-	1	-	-
IPUBI.....	1	1	-	-	1	-	1	-	-
OURICURI.....	2	2	-	-	2	-	2	-	1
SALGUEIRO.....	2	2	-	-	2	-	1	-	1
MIRANDIBA.....	1	1	-	-	1	-	1	-	-
SALGUEIRO.....	1	1	-	-	1	-	-	-	1
SERTÃO PERNAMBUCANO S. FRANCISCO	5	3	1	1	5	-	4	-	1
BELEM DE SÃO FRANCISCO.....	1	-	1	-	1	-	-	-	1
CABRITO.....	1	-	-	1	1	-	1	-	-
PETROLINA.....	3	3	-	-	3	-	3	-	-
ALTO PAJEU.....	4	4	-	-	4	-	1	-	3
AFOGADOS DA INGAZEIRA.....	1	1	-	-	1	-	-	-	1
SÃO JOSÉ DO EGITO.....	1	1	-	-	1	-	-	-	1
SERRA TALHADA.....	2	2	-	-	2	-	1	-	1
SERTÃO DO NOROESTE.....	3	3	-	-	3	-	2	-	1
INAJÁ.....	1	1	-	-	1	-	-	-	1
SERTANIA.....	2	2	-	-	2	-	2	-	-
ARCOVERDE.....	6	6	-	-	6	-	4	-	2
AGUAS BELAS.....	1	1	-	-	1	-	-	-	1
ARCOVERDE.....	4	4	-	-	4	-	3	-	1
PÉDRA.....	1	1	-	-	1	-	1	-	-
AGRESTE SETENT. PERNAMBUCANO.....	7	7	-	-	6	1	6	-	1
LIMOEIRO.....	3	3	-	-	3	-	2	-	1
POMBOS.....	1	1	-	-	1	-	1	-	-
SURUBIM.....	3	3	-	-	2	1	3	-	-
VALE DO IPOJUCA.....	8	5	-	3	8	-	7	-	1
BELO JARDIM.....	3	2	-	1	3	-	3	-	-
CARUÁ.....	1	-	-	1	1	-	-	-	1
PESQUEIRA.....	3	2	-	1	3	-	3	-	-
SÃO BENTO DO UNA.....	1	1	-	-	1	-	1	-	-
AGRESTE MERIDIONAL PERNAMBUCANO.....	8	8	-	-	8	-	7	-	1
CORRENTES.....	1	1	-	-	1	-	1	-	-

ARMAZENAGEM E ESTOCAGEM A SECO - 1979

2- ESTABELECIMENTOS COM INDICAÇÃO DA CONDIÇÃO DE POSSE, SITUAÇÃO E UTILIZAÇÃO,  
SEGUNDO AS MICRORREGIÕES E OS MUNICÍPIOS

PERNAMBUCO

(CONCLUSÃO)

MICRORREGIÕES E MUNICÍPIOS	ESTABELECIMENTOS								
	TOTAL	CONDIÇÃO DE POSSE			SITUAÇÃO		UTILIZAÇÃO		
		PROPRIOS	ARRENDADOS	MISTOS	URBANA	RURAL	PRIVATIVOS	PÚBLICOS	ARMAZENS GERAIS
GARANHUNS.....	7	7	-	-	7	-	6	-	1
MATA SECA PERNAMBUCANA.....	10	10	-	-	2	8	9	-	1
CANUTANGA.....	1	1	-	-	-	1	1	-	-
CARPINA.....	1	1	-	-	1	-	1	-	-
GOIANA.....	2	2	-	-	-	2	2	-	-
IGARASSU.....	1	1	-	-	-	1	1	-	-
LAGOA DO ITAENGA.....	1	1	-	-	-	1	1	-	-
NAZARE DA MATA.....	1	1	-	-	-	1	1	-	-
TIMBAUBA.....	2	2	-	-	1	1	1	-	1
VICENCIA.....	1	1	-	-	-	1	1	-	-
RECIFE.....	21	15	4	2	20	1	18	2	1
CABO.....	1	1	-	-	-	1	1	-	-
JABOATÃO.....	1	1	-	-	1	-	1	-	-
OLINDA.....	1	1	-	-	1	-	1	-	-
PAULISTA.....	1	1	-	-	1	-	1	-	-
RECIFE.....	17	11	4	2	17	-	14	2	1
MATA UNIDA PERNAMBUCANA.....	17	17	-	-	8	9	16	-	1
AGUA PRETA.....	1	1	-	-	1	-	1	-	-
BARREIROS.....	1	1	-	-	1	-	1	-	-
CATENDE.....	1	1	-	-	1	-	1	-	-
CORTES.....	1	1	-	-	-	1	1	-	-
ESCADA.....	2	2	-	-	-	2	2	-	-
IPOJUCA.....	2	2	-	-	-	2	2	-	-
JOAQUIM NABUCO.....	1	1	-	-	-	1	1	-	-
MARAIAL.....	1	1	-	-	-	1	1	-	-
RIBEIRÃO.....	3	3	-	-	2	1	3	-	-
RIO FORMOSO.....	2	2	-	-	2	-	2	-	-
SIRINHAEM.....	1	1	-	-	-	1	1	-	-
VITÓRIA DE SANTO ANTÃO.....	1	1	-	-	1	-	-	-	1

3- ESTABELECIMENTOS COM INDICAÇÃO DO TIPO DE OPERAÇÃO E EXISTÊNCIA DE ARMAZENS E SILOS,  
SEGUNDO AS MICRORREGIÕES E OS MUNICÍPIOS

PERNAMBUCO

(CONTINUA)

MICRORREGIÕES E MUNICÍPIOS	ESTABELECIMENTOS COM DECLARAÇÃO						
	TOTAL	INICIAL	INTERME- DIÁRIO	TERMINAL	DE ARMAZENS	DE SILOS	DE ARMAZENS E SILOS
TOTAL.....	102	62	38	2	72	1	29
ARARIPINA.....	11	6	5	-	10	-	1
ARARIPINA.....	6	4	2	-	6	-	-
BODOCO.....	1	-	1	-	1	-	-
EXU.....	1	1	-	-	1	-	-
IPUBI.....	1	1	-	-	1	-	-
OURICURI.....	2	-	2	-	1	-	1
SALGUEIRO.....	2	1	1	-	1	-	1
MIRANDIBA.....	1	1	-	-	1	-	-
SALGUEIRO.....	1	-	1	-	-	-	1
SERTÃO PERNAMBUCANO S. FRANCISCO	5	5	-	-	3	-	2
BELEM DE SAO FRANCISCO.....	1	1	-	-	1	-	-
CABROBO.....	1	1	-	-	1	-	-
PETROLINA.....	3	3	-	-	1	-	2
ALTO PAJEU.....	4	3	1	-	1	-	3
AFOGADOS DA INGAZEIRA.....	1	1	-	-	-	-	1
SÃO JOSE DO EGITO.....	1	-	1	-	-	-	1
SERRA TALMADA.....	2	2	-	-	1	-	1
SERTÃO DO MOXOTO.....	3	2	1	-	3	-	-
INAJÁ.....	1	-	1	-	1	-	-
SERTANIA.....	2	2	-	-	2	-	-
ARCOVERDE.....	6	3	3	-	4	-	2
AGUAS BELAS.....	1	-	1	-	1	-	-
ARCOVERDE.....	4	2	2	-	2	-	2
PEDRA.....	1	1	-	-	1	-	-
AGRESTE SETENT. PERNAMBUCANO...	7	4	3	-	6	-	1
LIMOEIRO.....	3	-	3	-	2	-	1
POMBOS.....	1	1	-	-	1	-	-
SURUBIM.....	3	3	-	-	3	-	-
VALE DO IPOJUCA.....	8	7	1	-	7	-	1
BELO JARDIM.....	3	3	-	-	3	-	-
CARUARU.....	1	1	-	-	-	-	1
PESQUEIRA.....	3	3	-	-	3	-	-
SÃO BENTO DO UNA.....	1	-	1	-	1	-	-
AGRESTE MERIDIONAL PERNAMBUCANO.	8	6	2	-	7	-	1
CORRENTES.....	1	1	-	-	1	-	-

ARMAZENAGEM E ESTOCAGEM A SECO - 1979

3- ESTABELECIMENTOS COM INDICAÇÃO DO TIPO DE OPERAÇÃO E EXISTÊNCIA DE ARMAZENS E SILOS,  
SEGUNDO AS MICRORREGIÕES E OS MUNICÍPIOS  
PERNAMBUCO

		ESTABELECIMENTOS COM DECLARAÇÃO						(CONCLUSÃO)
MICRORREGIÕES		TOTAL	TIPO DE OPERAÇÃO			DE	DE	DE
E			INICIAL	INTERME- DIÁRIO	TERMINAL	ARMAZENS	SILOS	ARMAZENS E SILOS
MUNICÍPIOS								
GARANHUNS.....		7	5	2	-	6	-	1
MATA SECA PERNAMBUCANA.....		10	9	1	-	3	-	7
CAMUTANGA.....		1	1	-	-	-	-	1
CARPINA.....		1	1	-	-	-	-	1
GOIANA.....		2	2	-	-	1	-	1
IGARASSU.....		1	1	-	-	1	-	-
LAGOA DO ITAENGA.....		1	1	-	-	-	-	1
NAZARE DA MATA.....		1	1	-	-	-	-	1
TINBAUBA.....		2	1	1	-	1	-	1
VICENCIA.....		1	1	-	-	-	-	1
RECIFE.....		21	1	18	2	17	1	3
CABO.....		1	1	-	-	-	-	1
JABOATÃO.....		1	-	1	-	1	-	-
GLINDA.....		1	-	1	-	-	-	1
PAULISTA.....		1	-	1	-	1	-	-
RECIFE.....		17	-	15	2	15	1	1
MATA UMIDA PERNAMBUCANA.....		17	15	2	-	10	-	7
AGUA PRETA.....		1	1	-	-	-	-	1
BARREIROS.....		1	1	-	-	1	-	-
CATENDE.....		1	1	-	-	1	-	-
CORTES.....		1	1	-	-	1	-	-
ESCALA.....		2	2	-	-	2	-	-
IPOJUCA.....		2	2	-	-	-	-	2
JOAQUIM NABUCO.....		1	1	-	-	1	-	-
MARAIAL.....		1	1	-	-	1	-	-
RIBEIRO.....		3	2	1	-	3	-	-
RIO FORMOSO.....		2	2	-	-	-	-	2
SIRINHAEM.....		1	1	-	-	-	-	1
VITORIA DE SANTO ANTÃO.....		1	-	1	-	-	-	1



4- ESTABELECIMENTOS COM INDICAÇÃO DA FINALIDADE DE ARMAZENAGEM,  
SEGUNDO AS MICRORREGIÕES E OS MUNICÍPIOS  
PERNAMBUCO

(CONTINUA)

MICRORREGIÕES E MUNICÍPIOS	ESTABELECIMENTOS POR FINALIDADE												
	TOTAL	PRODUTOS											
		SEMENTES		AGRICOLAS				ANIMAIS		FORRAGENS		OUTRAS	
		PRIN- CIPAL	SECUN- DARIA	PRIN- CIPAL	SECUN- DARIA	PRIN- CIPAL	SECUN- DARIA	PRIN- CIPAL	SECUN- DARIA	PRIN- CIPAL	SECUN- DARIA		

TOTAL.....	102	1	19	95	4	2	16	4	20	-	-
ARARIPINA.....	11	-	3	11	-	-	4	-	3	-	-
ARARIPINA.....	6	-	-	6	-	-	2	-	1	-	-
BODOCO.....	1	-	1	1	-	-	-	-	1	-	-
EXU.....	1	-	-	1	-	-	-	-	-	-	-
IPUBI.....	1	-	-	1	-	-	-	-	-	-	-
OURICURI.....	2	-	2	2	-	-	2	-	1	-	-
SALGUEIRO.....	2	-	-	2	-	-	-	-	1	-	-
MIRANDIBA.....	1	-	-	1	-	-	-	-	-	-	-
SALGUEIRO.....	1	-	-	1	-	-	-	-	1	-	-
SERTÃO PERNAMBUCANO S. FRANCISCO	5	1	2	4	1	-	1	-	1	-	-
BELEM DE SÃO FRANCISCO.....	1	-	1	1	-	-	-	-	-	-	-
CABROBO.....	1	1	-	-	1	-	-	-	-	-	-
PETROLINA.....	3	-	1	3	-	-	1	-	1	-	-
ALTO PAJEU.....	4	-	3	4	-	-	-	-	-	-	-
AFOGADOS DA ENGAZEIRA.....	1	-	-	1	-	-	-	-	-	-	-
SÃO JOSÉ DO EGITO.....	1	-	1	1	-	-	-	-	-	-	-
SERRA TALHADA.....	2	-	2	2	-	-	-	-	-	-	-
SERTÃO DO MOXOTO.....	3	-	-	3	-	-	-	-	2	-	-
INAJA.....	1	-	-	1	-	-	-	-	-	-	-
SERTANIA.....	2	-	-	2	-	-	-	-	2	-	-
ARCOVERDE.....	6	-	1	5	-	-	-	1	2	-	-
AGUAS BELAS.....	1	-	-	1	-	-	-	-	-	-	-
ARCOVERDE.....	4	-	1	3	-	-	-	1	1	-	-
PEDRA.....	1	-	-	1	-	-	-	-	1	-	-
AGRESTE SETENT. PERNAMBUCANO....	7	-	4	6	1	-	-	1	5	-	-
LIMOEIRO.....	3	-	1	3	-	-	-	-	3	-	-
PCMBOS.....	1	-	-	1	-	-	-	-	-	-	-
SURUBIM.....	3	-	3	2	1	-	-	1	2	-	-
VALE DO IPOJUCA.....	8	-	1	6	1	-	-	2	1	-	-
BELO JARDIM.....	3	-	-	3	-	-	-	-	1	-	-
CARUARU.....	1	-	1	1	-	-	-	-	-	-	-
PESQUEIRA.....	3	-	-	2	-	-	-	1	-	-	-
SÃO BENTO DO UNA.....	1	-	-	-	1	-	-	1	-	-	-

ARMAZENAGEM E ESTOCAGEM A SECO - 1979

← ESTABELECIMENTOS COM INDICAÇÃO DA FINALIDADE DE ARMAZENAGEM,  
SEGUNDO AS MICRORREGIÕES E OS MUNICÍPIOS

PERNAMBUCO											(CONCLUSÃO)
ESTABELECIMENTOS POR FINALIDADE											
MICRORREGIÕES E MUNICÍPIOS	TOTAL	PRODUTOS								OUTRAS	
		SEMENTES		AGRICOLAS		ANIMAIS		FORRAGENS			
		PRIN-	SECUN-	PRIN-	SECUN-	PRIN-	SECUN-	PRIN-	SECUN-	PRIN-	SECUN-
		CIPAL	DARIA	CIPAL	DARIA	CIPAL	DARIA	CIPAL	DARIA	CIPAL	DARIA
AGRESTE MERIDIONAL PERNAMBUCANO.....	8	-	4	7	-	1	1	-	1	-	-
CORRENTES.....	1	-	1	1	-	-	-	-	-	-	-
GARANHUNS.....	7	-	3	6	-	1	1	-	1	-	-
MATA SECA PERNAMBUCANA.....	10	-	1	10	-	-	2	-	1	-	-
CAMUTANGA.....	1	-	-	1	-	-	-	-	-	-	-
CARPINA.....	1	-	-	1	-	-	1	-	1	-	-
GOIANA.....	2	-	-	2	-	-	-	-	-	-	-
IGARASSU.....	1	-	-	1	-	-	-	-	-	-	-
LAGOA DO ITAENGA.....	1	-	-	1	-	-	1	-	-	-	-
NAZARE DA MATA.....	1	-	-	1	-	-	-	-	-	-	-
TIMBAUBA.....	2	-	1	2	-	-	-	-	-	-	-
VICENCIA.....	1	-	-	1	-	-	-	-	-	-	-
RECIFE.....	21	-	-	20	1	1	8	-	3	-	-
CABO.....	1	-	-	1	-	-	-	-	-	-	-
JABOATÃO.....	1	-	-	1	-	-	1	-	-	-	-
OLINDA.....	1	-	-	1	-	-	1	-	1	-	-
PAULESTA.....	1	-	-	1	-	-	-	-	-	-	-
RECIFE.....	17	-	-	16	1	1	6	-	2	-	-
MATA UNIDA PERNAMBUCANA.....	17	-	-	17	-	-	-	-	-	-	-
AGUA PRETA.....	1	-	-	1	-	-	-	-	-	-	-
BARREIROS.....	1	-	-	1	-	-	-	-	-	-	-
CATENDE.....	1	-	-	1	-	-	-	-	-	-	-
CORFES.....	1	-	-	1	-	-	-	-	-	-	-
ESCALA.....	2	-	-	2	-	-	-	-	-	-	-
IPOJUCA.....	2	-	-	2	-	-	-	-	-	-	-
JOAQUIM NABUCO.....	1	-	-	1	-	-	-	-	-	-	-
MARAJAL.....	1	-	-	1	-	-	-	-	-	-	-
RIBEIRÃO.....	3	-	-	3	-	-	-	-	-	-	-
RIO FORMOSO.....	2	-	-	2	-	-	-	-	-	-	-
SIRINHAEM.....	1	-	-	1	-	-	-	-	-	-	-
VITÓRIA DE SANTO ANTÃO.....	1	-	-	1	-	-	-	-	-	-	-

5- ESTABELECIMENTOS COM INDICAÇÃO DOS MEIOS DE TRANSPORTE UTILIZADOS PARA ENTRADA E SAÍDA DE MERCADORIAS  
E EXISTÊNCIA DE PATÍOS DE CARGA E DESCARGA, SEGUNDO AS MICRORREGIÕES E OS MUNICÍPIOS

PERNAMBUCO

(CONTINUA)

MICRORREGIÕES E MUNICÍPIOS	ESTABELECIMENTOS COM DECLARAÇÃO							
	TOTAL	* FERROVIÁRIO *	* RODOVIÁRIO *	* MARÍTIMO *	* FLUVIAL *	* LACUSTRE *	* OUTROS *	* DE PATÍOS DE CARGA E DESCARGA

TOTAL.....	102	16	102	3	-	-	-	53
ARARIPINA.....	11	-	11	-	-	-	-	4
ARARIPINA.....	6	-	6	-	-	-	-	2
BODOCO.....	1	-	1	-	-	-	-	1
EXU.....	1	-	1	-	-	-	-	-
IPUBI.....	1	-	1	-	-	-	-	-
OURICURI.....	2	-	2	-	-	-	-	1
SALGUEIRO.....	2	-	2	-	-	-	-	1
MIRANDIBA.....	1	-	1	-	-	-	-	1
SALGUEIRO.....	1	-	1	-	-	-	-	-
SERTÃO PERNAMBUCANO S. FRANCISCO	5	-	5	-	-	-	-	2
BELEM DE SAO FRANCISCO.....	1	-	1	-	-	-	-	-
CABROBO.....	1	-	1	-	-	-	-	1
PETROLINA.....	3	-	3	-	-	-	-	1
ALTO PAJEU.....	4	3	4	-	-	-	-	1
AFOGADOS DA INGAZEIRA.....	1	1	1	-	-	-	-	1
SAO JOSE DO EGITO.....	1	-	1	-	-	-	-	-
SERRA TALHADA.....	2	2	2	-	-	-	-	-
SERTÃO DO MOXOTO.....	3	1	3	-	-	-	-	1
INAJÁ.....	1	-	1	-	-	-	-	-
SERTANIA.....	2	1	2	-	-	-	-	1
ARCOVERDE.....	6	-	6	-	-	-	-	5
AGUAS BELAS.....	1	-	1	-	-	-	-	1
ARCOVERDE.....	4	-	4	-	-	-	-	3
PEDRA.....	1	-	1	-	-	-	-	1
AGRESTE SETENT. PERNAMBUCANO....	7	-	7	-	-	-	-	4
LIMOEIRO.....	3	-	3	-	-	-	-	1
POMBOS.....	1	-	1	-	-	-	-	1
SURUBIM.....	3	-	3	-	-	-	-	2
VALE DO IPOJUCA.....	8	1	8	-	-	-	-	3
BELO JARDIM.....	3	-	3	-	-	-	-	2
CARUARU.....	1	1	1	-	-	-	-	-
PESQUEIRA.....	3	-	3	-	-	-	-	1
SÃO BENTO DO UNA.....	1	-	1	-	-	-	-	-
AGRESTE MERIDIONAL PERNAMBUCANO.	8	-	8	-	-	-	-	3
CORRÊNTES.....	1	-	1	-	-	-	-	1

5- ESTABELECIMENTOS COM INDICAÇÃO DOS MEIOS DE TRANSPORTE UTILIZADOS PARA ENTRADA E SAÍDA DE MERCADORIAS  
E EXISTÊNCIA DE PATIOS DE CARGA E DESCARGA, SEGUNDO AS MICRORREGIÕES E OS MUNICÍPIOS

PERNAMBUCO

(CONCLUSÃO)

MICRORREGIÕES E MUNICÍPIOS	ESTABELECIMENTOS COM DECLARAÇÃO							DE PATIOS DE CARGA E DESCARGA
	TOTAL	* FERROVIÁRIO *	* RODOVIÁRIO *	* MARÍTIMO *	* FLUVIAL *	* LACUSTRE *	* DUTOS *	
GARANHUNS.....	7	-	7	-	-	-	-	2
MATA SECA PERNAMBUCANA.....	10	3	10	-	-	-	-	6
CAMUTANGA.....	1	-	1	-	-	-	-	1
CARPINA.....	1	-	1	-	-	-	-	-
GOIANA.....	2	-	2	-	-	-	-	1
IGARASSU.....	1	-	1	-	-	-	-	-
LAGOA DO ITAENGA.....	1	1	1	-	-	-	-	1
NAZARE DA MATA.....	1	1	1	-	-	-	-	1
TIMBAUBA.....	2	1	2	-	-	-	-	1
VICENCIA.....	1	-	1	-	-	-	-	1
RECIFE.....	21	4	21	3	-	-	-	12
CABO.....	1	-	1	-	-	-	-	1
JABOATÃO.....	1	-	1	-	-	-	-	1
OLINDA.....	1	-	1	-	-	-	-	1
PAULISTA.....	1	-	1	-	-	-	-	1
RECIFE.....	17	4	17	3	-	-	-	8
MATA UMIDA PERNAMBUCANA.....	17	4	17	-	-	-	-	11
AGUA PRETA.....	1	-	1	-	-	-	-	1
BARREIROS.....	1	-	1	-	-	-	-	1
CATENDE.....	1	-	1	-	-	-	-	1
CORTES.....	1	-	1	-	-	-	-	1
ESCALDA.....	2	-	2	-	-	-	-	2
IPOJUCA.....	2	-	2	-	-	-	-	-
JOAQUIM NABUCO.....	1	1	1	-	-	-	-	1
MARAIAL.....	1	1	1	-	-	-	-	-
RIBEIRÃO.....	3	1	3	-	-	-	-	1
RIO FORMOSO.....	2	-	2	-	-	-	-	2
SIRINHAEM.....	1	-	1	-	-	-	-	-
VITÓRIA DE SANTO ANTÃO.....	1	1	1	-	-	-	-	1

6- ESTABELECIMENTOS COM ARMAZENS, NUMERO E CAPACIDADE UTIL POR TIPO DE ARMAZEM,  
SEGUNDO AS MICRORREGIOES E OS MUNICIPIOS

PERNAMBUCO

(CONTINUA)

MICRORREGIOES E MUNICIPIOS	ESTABELECIMENTOS COM ARMAZENS	TIPO DE ARMAZEM							
		CONVENCIONAL		GRANELIZADO		GRANELEIRO		INFLEVEL	
		NUMERO	CAPACIDADE*	NUMERO	CAPACIDADE*	NUMERO	CAPACIDADE*	NUMERO	CAPACIDADE*
		(M3)	(M3)	(M3)	(M3)	(M3)	(M3)	(M3)	(M3)
TOTAL.....	101	260	1 115 440	-	-	6	724 892	2	8 200
ARARIPINA.....	11	27	108 995	-	-	-	-	-	-
ARARIPINA.....	6	11	98 307	-	-	-	-	-	-
BODOCO.....	1	12	7 801	-	-	-	-	-	-
EXU.....	1	1	500	-	-	-	-	-	-
IPUBI.....	1	1	360	-	-	-	-	-	-
GLERICURU.....	2	2	2 027	-	-	-	-	-	-
SALGUEIRO.....	2	10	13 880	-	-	-	-	-	-
MIRANDIBA.....	1	9	11 000	-	-	-	-	-	-
SALGUEIRO.....	1	1	2 880	-	-	-	-	-	-
SERTAO PERNAMBUCANO S. FRANCISCO	5	15	72 255	-	-	-	-	-	-
BELEM DE SAO FRANCISCO.....	1	5	948	-	-	-	-	-	-
CABROBO.....	1	2	3 445	-	-	-	-	-	-
PETROLINA.....	3	8	67 862	-	-	-	-	-	-
ALTO PAJEU.....	4	6	5 132	-	-	-	-	-	-
AFEGADOS DA INGAZEIRA.....	1	1	2 280	-	-	-	-	-	-
SAO JOSE DO EGITO.....	1	1	3 000	-	-	-	-	-	-
SERRA TALHADA.....	2	4	3 852	-	-	-	-	-	-
SERTAO DO MEXIQUO.....	3	9	23 460	-	-	-	-	-	-
INAJA.....	1	1	4 660	-	-	-	-	-	-
SERTANIA.....	2	8	18 800	-	-	-	-	-	-
ARCOVERDE.....	6	20	30 280	-	-	-	-	-	-
AGUAS BELAS.....	1	1	5 660	-	-	-	-	-	-
ARCOVERDE.....	4	17	23 720	-	-	-	-	-	-
PILOTA.....	1	2	900	-	-	-	-	-	-
AGRESTE SETENT. PERNAMBUCANO.....	7	30	44 582	-	-	-	-	-	-
LIMCEIRO.....	3	15	25 726	-	-	-	-	-	-
POMBOS.....	1	1	3 656	-	-	-	-	-	-
SURUBIM.....	3	14	11 200	-	-	-	-	-	-
VALE DO IPOJUCA.....	8	28	87 385	-	-	-	-	-	-
BELO JARDIM.....	3	12	49 310	-	-	-	-	-	-
CARUARU.....	1	1	15 120	-	-	-	-	-	-
PESQUEIRA.....	3	9	21 555	-	-	-	-	-	-
SAO BENTO DO UNA.....	1	6	1 400	-	-	-	-	-	-
AGRESTE MERIDIONAL PERNAMBUCANO.....	8	26	35 665	-	-	-	-	1	200
CORRENTES.....	1	6	13 344	-	-	-	-	-	-

6- ESTABELECIMENTOS COM ARMAZENS, NUMERO E CAPACIDADE UTIL POR TIPO DE ARMAZEN,  
SEGUNDO AS MICRORREGIOES E OS MUNICIPIOS

		PERNAMBUCO								(CONCLUSAO)
MICRORREGIOES E MUNICIPIOS	ESTABE- LIMENTOS COM ARMAZENS	TIPO DE ARMAZEN								
		CONVENCIONAL		GRANELIZADO		GRANELEIRO		INFLAVEL		
		NUMERO	CAPACIDADE	NUMERO	CAPACIDADE	NUMERO	CAPACIDADE	NUMERO	CAPACIDADE	
			(M3)		(M3)		(M3)		(M3)	
GARANHUNS.....	7	20	22 321	-	-	-	-	1	200	
MATA SECA PERNAMBUCANA.....	10	11	157 767	-	-	4	11 200	1	8 000	
CAMUTANGA.....	1	1	17 500	-	-	-	-	-	-	
CARPINA.....	1	1	2 050	-	-	-	-	-	-	
GOIANA.....	2	3	57 177	-	-	2	1 000	-	-	
IGARASSU.....	1	1	28 900	-	-	-	-	-	-	
LAGOA DO ITAENGA.....	1	1	16 700	-	-	-	-	1	8 000	
NAZARE DA MATA.....	1	1	16 000	-	-	-	-	-	-	
TIMBAUBA.....	2	3	19 440	-	-	-	-	-	-	
VICENCIA.....	1	-	-	-	-	2	10 200	-	-	
RECIFE.....	20	48	377 825	-	-	1	698 000	-	-	
CABO.....	1	1	4 800	-	-	-	-	-	-	
JABOATAO.....	1	1	350	-	-	-	-	-	-	
GLINDA.....	1	1	6 000	-	-	-	-	-	-	
PAULISTA.....	1	1	12 779	-	-	-	-	-	-	
RECIFE.....	16	44	353 896	-	-	1	698 000	-	-	
MATA UMIDA PERNAMBUCANA.....	17	30	154 214	-	-	1	15 692	-	-	
AGUA PRETA.....	1	1	4 122	-	-	-	-	-	-	
BARREIROS.....	1	3	19 333	-	-	-	-	-	-	
CATENDE.....	1	5	31 900	-	-	-	-	-	-	
CORTES.....	1	1	14 860	-	-	-	-	-	-	
ESCADA.....	2	8	17 475	-	-	-	-	-	-	
IPUJUCA.....	2	2	18 000	-	-	-	-	-	-	
JOAQUIM NABUCO.....	1	-	-	-	-	1	15 692	-	-	
MARAIAL.....	1	1	420	-	-	-	-	-	-	
RIBEIRAO.....	3	3	6 735	-	-	-	-	-	-	
RIO FORMOSO.....	2	4	31 905	-	-	-	-	-	-	
SIRINHAEM.....	1	1	3 804	-	-	-	-	-	-	
VITORIA DE SANTO ANTAO.....	1	1	5 660	-	-	-	-	-	-	

7- TOTAL DOS ESTABELECIMENTOS COM ARMAZENS E SILOS, DOS DECLARANTES DE SISTEMA DE EXPURGO E NUMERO  
E CAPACIDADE DOS ARMAZENS E SILOS, SEGUNDO AS MICRORREGIOES E OS MUNICIPIOS  
PERNAMBUCO

(CONTINUA)

MICRORREGIOES E MUNICIPIOS	ARMAZENS				SILOS			
	ESTABELECIMENTOS COM DECLARACAO	COM NUMERO	CAPACIDADE (M3)	ESTABELECIMENTOS COM DECLARACAO	COM NUMERO	CAPACIDADE (T)		
TOTAL	SISTEMA *DE EXPURGO*			TOTAL	SISTEMA *DE EXPURGO*			
TOTAL.....	101	18	268	1 848 532	30	12	491	101 164
AKARIPINA.....	11	1	27	108 995	1	1	12	1 080
AKARIPINA.....	6	-	11	98 307	-	-	-	-
BODUCO.....	1	-	12	7 801	-	-	-	-
EAU.....	1	-	1	500	-	-	-	-
IPUBI.....	1	-	1	360	-	-	-	-
GURICURI.....	2	1	2	2 027	1	1	12	1 080
SALGUEIRO.....	2	1	10	13 880	1	1	24	2 160
MIRANDIBA.....	1	-	9	11 000	-	-	-	-
SALGUEIRO.....	1	1	1	2 880	1	1	24	2 160
SERTAO PERNAMBUCANO S. FRANCISCO	5	2	15	72 255	2	1	4	11 900
BELEM DE SAO FRANCISCO.....	1	1	5	948	-	-	-	-
CABRUBO.....	1	1	2	3 445	-	-	-	-
PETROLINA.....	3	-	8	67 862	2	1	4	11 900
ALTO PAJEU.....	4	3	6	9 132	3	2	82	5 850
AFUGADOS DA INGAZEIRA.....	1	1	1	2 280	1	1	24	2 160
SAO JOSE DO EGITO.....	1	1	1	3 000	1	-	18	90
SEKA TALHADA.....	2	1	4	3 852	1	1	40	3 600
SERTAO JO MGXOTO.....	3	-	9	23 460	-	-	-	-
INAJA.....	1	-	1	4 660	-	-	-	-
SERTANIA.....	2	-	8	18 800	-	-	-	-
ARCOVERDE.....	6	1	20	30 280	2	-	73	6 630
AGUAS BELAS.....	1	-	1	5 660	-	-	-	-
ARCOVERDE.....	4	1	17	23 720	2	-	73	6 630
PEORA.....	1	-	2	900	-	-	-	-
AGRESTE SETENT. PERNAMBUCANO.....	7	1	30	44 582	1	1	24	2 160
LIMUEIRO.....	3	1	15	29 726	1	1	24	2 160
POMBOS.....	1	-	1	3 656	-	-	-	-
SURUBIM.....	3	-	14	11 200	-	-	-	-
VALE DO IPOJUCA.....	8	3	28	87 385	1	1	94	8 460
BELU JAKDIM.....	2	-	12	49 310	-	-	-	-
CARUARU.....	1	1	1	15 120	1	1	94	8 460
PESQUEIRA.....	3	1	9	21 555	-	-	-	-
SAO BENTO DO UNA.....	1	1	6	1 400	-	-	-	-
AGRESTE MERIDIONAL PERNAMBUCANO	8	3	27	35 865	1	1	72	6 480
GCRRENTES.....	1	1	6	13 344	-	-	-	-

7- TOTAL DOS ESTABELECIMENTOS COM ARMAZENS E SILOS, DOS DECLARANTES DE SISTEMA DE EXPURGO E NUMERO E CAPACIDADE DOS ARMAZENS E SILOS, SEGUNDO AS MICRORREGIOES E OS MUNICIPIOS

PERNAMBUCO

MICRORREGIOES E MUNICIPIOS	ARMAZENS				SILOS			
	ESTABELECIMENTOS COM DECLARACAO	COM SISTEMA DE EXPURGO	NUMERO	CAPACIDADE (M3)	ESTABELECIMENTOS COM DECLARACAO	COM SISTEMA DE EXPURGO	NUMERO	CAPACIDADE (T)
GARANHUNS.....	7	2	21	22 521	1	1	72	6 480
MATA SECA PERNAMBUCANA.....	10	2	16	176 967	7	2	21	5 680
CAMUTANGA.....	1	-	1	17 500	1	-	2	1 000
CARPINA.....	1	-	1	2 050	1	-	1	600
GOIANA.....	2	-	5	58 177	1	-	1	500
IGARASSU.....	1	-	1	28 900	-	-	-	-
LAGOA DO ITAENGA.....	1	-	2	24 700	1	-	1	500
NAZARE DA MATA.....	1	1	1	16 000	1	1	2	1 000
TIMBAUBA.....	2	1	3	19 440	1	1	12	1 080
VICENCIA.....	1	-	2	10 200	1	-	2	1 000
RECIFE.....	20	-	49	1 075 825	4	2	41	42 134
CABO.....	1	-	1	4 800	1	-	1	420
JABOATAO.....	1	-	1	350	-	-	-	-
OLINDA.....	1	-	1	6 000	1	1	10	7 992
PAULISTA.....	1	-	1	12 779	-	-	-	-
RECIFE.....	16	-	45	1 051 896	2	1	30	33 722
MATA UNIDA PERNAMBUCANA.....	17	1	31	169 906	7	-	44	8 630
AGUA PRETA.....	1	-	1	4 122	1	-	2	1 000
BARREIROS.....	1	-	3	19 333	-	-	-	-
CATENDE.....	1	-	5	31 900	-	-	-	-
CGATES.....	1	-	1	14 860	-	-	-	-
ESCADA.....	2	-	8	17 475	-	-	-	-
IPOJUCA.....	2	-	2	18 000	2	-	2	950
JOAQUIM NABUCO.....	1	-	1	15 692	-	-	-	-
MARAJAL.....	1	-	1	420	-	-	-	-
RIBEIRAO.....	3	-	3	6 735	-	-	-	-
RIO FORMOSO.....	2	-	4	31 905	2	-	2	1 000
SIRINHAEM.....	1	-	1	3 804	1	-	2	1 000
VITORIA DE SANTO ANTAO.....	1	1	1	5 660	1	-	36	4 680



ARMAZENAGEM E ESTOCAGEM A SECO - 1979

8- TOTAL DE ESTABELECIMENTOS INSTALADOS NO ANO, COM ARMAZENS E SILOS, COM INDICAÇÃO DO  
 NÚMERO E CAPACIDADE, SEGUNDO AS MICRORREGIÕES E OS MUNICÍPIOS

PERNAMBUCO

MICRORREGIÕES E MUNICÍPIOS	TOTAL DE ESTABELECIMENTOS	ARMAZENS		SILOS			
		NÚMERO	CAPACIDADE (M3)	NÚMERO	CAPACIDADE (T)		
TOTAL.....	2	2	5	12 757	-	-	-
ARARIPINA.....	1	1	2	11 967	-	-	-
ARARIPINA.....	1	1	2	11 967	-	-	-
VALE DO IPOJUCA.....	1	1	3	790	-	-	-
BELD JARDIM.....	1	1	3	790	-	-	-

9- ESTABELECIMENTOS COM ARMAZENS, DISCRIMINADOS POR METODO E TIPO DE EQUIPAMENTO UTILIZADO  
NA MOVIMENTAÇÃO DAS MERCADORIAS, SEGUNDO AS MICRORREGIÕES E OS MUNICÍPIOS

PERNAMBUCO

(CONTINUA)

MICRORREGIÕES E MUNICÍPIOS	ESTABELECIMENTOS COM ARMAZENS												
	MÉTODOS DE MOVIMENTAÇÃO DAS MERCADORIAS					TIPO DE EQUIPAMENTO UTILIZADO							
TOTAL	MANUAL	MECA-	NICO	MISTO	ENPILHA-	DEJIRAS	CORREIAS	TRANSPOR-	ELEVA-	DORES	DECAUVILLE*	SUGADORES*	OUTROS
TOTAL.....	101	48	-	53	27	32	14	-	2	3			
ARARIPINA.....	11	7	-	4	3	2	3	-	-	-			
ARARIPINA.....	6	5	-	1	1	1	1	-	-	-			
BODOCO.....	1	-	-	1	1	1	1	-	-	-			
EXU.....	1	1	-	-	-	-	-	-	-	-			
IPUBI.....	1	1	-	-	-	-	-	-	-	-			
OURICURI.....	2	-	-	2	1	-	1	-	-	-			
SALGUEIRO.....	2	2	-	-	-	-	-	-	-	-			
MIRANDIBA.....	1	1	-	-	-	-	-	-	-	-			
SALGUEIRO.....	1	1	-	-	-	-	-	-	-	-			
SERTÃO PERNAMBUCANO, S. FRANCISCO	5	3	-	2	2	1	1	-	-	-			
BELEM DE SÃO FRANCISCO.....	1	1	-	-	-	-	-	-	-	-			
CABOBO.....	1	1	-	-	-	-	-	-	-	-			
PETROLINA.....	3	1	-	2	2	1	1	-	-	-			
ALTO PAJEU.....	4	1	-	3	2	-	-	-	-	-	1	-	
AFOGADOS DA INGAZEIRA.....	1	1	-	-	-	-	-	-	-	-	-	-	
SÃO JOSÉ DO EGITO.....	1	-	-	1	-	-	-	-	-	-	1	-	
SERRA TALHADA.....	2	-	-	2	2	-	-	-	-	-	-	-	
SERTÃO DO MOXOTO.....	3	1	-	2	1	-	1	-	1	-	1	-	
INAJÁ.....	1	1	-	-	-	-	-	-	-	-	-	-	
SERTANIA.....	2	-	-	2	1	-	1	-	1	-	1	-	
ARCOVERDE.....	6	5	-	1	1	-	1	-	-	-	-	-	
AGUAS BELAS.....	1	1	-	-	-	-	-	-	-	-	-	-	
ARCOVERDE.....	4	3	-	1	1	-	1	-	-	-	-	-	
PEDRA.....	1	1	-	-	-	-	-	-	-	-	-	-	
AGRESTE SETENT. PERNAMBUCANO...	7	6	-	1	-	1	-	-	-	-	-	-	
LINDEIRO.....	3	3	-	-	-	-	-	-	-	-	-	-	
POMBOS.....	1	-	-	1	-	1	-	-	-	-	-	-	
SURUBIM.....	3	3	-	-	-	-	-	-	-	-	-	-	
VALE DO IPOJUCA.....	8	5	-	3	2	-	1	-	-	-	-	-	1
BELO JARDIM.....	3	2	-	1	1	-	-	-	-	-	-	-	
CARUANA.....	1	-	-	1	-	-	1	-	-	-	-	-	1
PESQUEIRA.....	3	2	-	1	1	-	-	-	-	-	-	-	
SÃO BENTO DO UNA.....	1	1	-	-	-	-	-	-	-	-	-	-	
AGRESTE MERIDIONAL PERNAMBUCANO.	8	5	-	3	2	1	1	-	-	-	-	-	
CORRENTES.....	1	-	-	1	1	-	-	-	-	-	-	-	

ARMAZENAGEM E ESTOQUE A SECO - 1979

9- ESTABELECIMENTOS COM ARMAZENS, DISCRIMINADOS POR METODO E TIPO DE EQUIPAMENTO UTILIZADO  
NA MOVIMENTAÇÃO DAS MERCADORIAS, SEGUNDO AS MICRORREGIÕES E OS MUNICÍPIOS

PERNAMBUCO

(CONCLUSÃO)

MICRORREGIÕES E MUNICÍPIOS	ESTABELECIMENTOS COM ARMAZENS									
	MÉTODOS DE MOVIMENTAÇÃO DAS MERCADORIAS					TIPO DE EQUIPAMENTO UTILIZADO				
	TOTAL	MANUAL	MECÂNICO	HISTÓRICO	EMPILHADORAS	CORREIAS	ELEVADORAS	DECAUVILLE	SUGADORES	OUTROS
GRANHUNS.....	7	5	-	2	1	1	1	-	-	-
MATA SECA PERNAMBUCANA.....	10	-	-	10	4	10	1	-	-	-
CAMUTANGA.....	1	-	-	1	1	1	-	-	-	-
CARPINA.....	1	-	-	1	-	1	-	-	-	-
GOIANA.....	2	-	-	2	1	2	-	-	-	-
IGARASSU.....	1	-	-	1	-	1	-	-	-	-
LAGOA DO ITAENGA.....	1	-	-	1	-	1	-	-	-	-
NAZARE DA MATA.....	1	-	-	1	1	1	-	-	-	-
TIMBAUBA.....	2	-	-	2	1	2	1	-	-	-
VIGENCIA.....	1	-	-	1	-	1	-	-	-	-
RECIFE.....	20	11	-	9	7	4	4	-	-	2
CABO.....	1	1	-	-	-	-	-	-	-	-
JABUATAG.....	1	1	-	-	-	-	-	-	-	-
OLINDA.....	1	-	-	1	1	1	1	-	-	1
PAULISTA.....	1	-	-	1	1	-	1	-	-	-
RECIFE.....	16	9	-	7	5	3	2	-	-	1
MATA UNIDA PERNAMBUCANA.....	17	2	-	15	3	13	1	-	-	-
AGUA PRETA.....	1	-	-	1	-	1	-	-	-	-
BARREIROS.....	1	-	-	1	-	1	-	-	-	-
CATENDE.....	1	-	-	1	-	1	-	-	-	-
CORTES.....	1	-	-	1	-	1	-	-	-	-
ESCADA.....	2	-	-	2	1	2	-	-	-	-
IPÓJUCA.....	2	-	-	2	-	2	-	-	-	-
JOAQUIM NABUGO.....	1	-	-	1	-	1	-	-	-	-
MARATIA.....	1	-	-	1	-	1	1	-	-	-
RIBETRAD.....	3	1	-	2	1	1	-	-	-	-
RIO FORMOSO.....	2	-	-	2	1	1	-	-	-	-
SIRINHAEM.....	1	-	-	1	-	1	-	-	-	-
VITÓRIA DE SANTO ANTONIO.....	1	1	-	-	-	-	-	-	-	-

ARMAZENAGEM E ESTOCAGEM A SECO - 1979

LO- ESTABELECIMENTOS COM SILOS, DISCRIMINADOS POR METODO E TIPO DE EQUIPAMENTO UTILIZADO  
NA MOVIMENTAÇÃO DAS MERCADORIAS, SEGUNDO AS MICRORREGIÕES E OS MUNICÍPIOS

PERNAMBUCO

(CONTINUA)

		ESTABELECIMENTOS COM SILOS							
MICRORREGIÕES E MUNICÍPIOS	TOTAL	METODO DE MOVIMENTAÇÃO DAS MERCADORIAS			TIPO DE EQUIPAMENTO UTILIZADO				
		MANUAL	MECANICO	HISTO	MELEVADORES	TRANSPOR-	SUGADORES	OUTROS	
TOTAL.....	30	1	16	13	14	10	6	5	
ARARIPINA.....	1	-	-	1	-	1	-	-	
OURICURI.....	1	-	-	1	-	1	-	-	
SALGUEIRO.....	1	-	1	-	1	-	-	-	
SALGUEIRO.....	1	-	1	-	1	-	-	-	
SERTÃO PERNAMBUCANO S. FRANCISCO	2	-	1	1	1	2	1	-	
PETROLINA.....	2	-	1	1	1	2	1	-	
ALTO PAJEU.....	3	-	2	1	-	-	2	1	
AFOGADOS DA INGAZEIRA.....	1	-	1	-	-	-	1	-	
SÃO JOSÉ DO EGITO.....	1	-	-	1	-	-	1	-	
SERRA TALHADA.....	1	-	1	-	-	-	-	1	
ARCOVERDE.....	2	-	2	-	1	1	-	1	
ARCOVERDE.....	2	-	2	-	1	1	-	1	
AGRESTE SETENT. PERNAMBUCANO...	1	-	-	1	-	1	-	1	
LIMOEIRO.....	1	-	-	1	-	1	-	1	
VALE DO IPIJUCA.....	1	-	-	1	-	-	-	1	
CARUARU.....	1	-	-	1	-	-	-	1	
AGRESTE MERIDIONAL PERNAMBUCANO	1	-	-	1	1	-	1	-	
GARANHUNS.....	1	-	-	1	1	-	1	-	
MATA SECA PERNAMBUCANA.....	7	1	4	2	6	3	-	-	
CAMUTANGA.....	1	-	-	1	1	1	-	-	
CARPINA.....	1	-	1	-	1	1	-	-	
GGIANA.....	1	1	-	-	-	-	-	-	
LAGOA DO ITAENGA.....	1	-	1	-	1	-	-	-	
NAZARE DA MATA.....	1	-	1	-	1	1	-	-	
TIHOAUBA.....	1	-	-	1	1	-	-	-	
VICENCIA.....	1	-	1	-	1	-	-	-	
RECIFE.....	4	-	4	-	3	4	2	1	
CABO.....	1	-	1	-	-	1	-	-	
CLINDA.....	1	-	1	-	1	1	-	1	
RECIFE.....	2	-	2	-	2	2	2	-	
MATA UMIDA PERNAMBUCANA.....	7	-	2	5	1	6	-	-	
AGUA PRETA.....	1	-	1	-	-	1	-	-	
IPOJUCA.....	2	-	-	2	-	2	-	-	

ARMAZENAGEM E ESTOCAGEM A SECO - 1979

10- ESTABELECIMENTOS COM SILOS, DISCRIMINADOS POR METODO E TIPO DE EQUIPAMENTO UTILIZADO  
 NA MOVIMENTACAO DAS MERCADORIAS, SEGUNDO AS MICROREGIOES E OS MUNICIPIOS

PERNAMBUCO

(CONCLUSAO)

ESTABELECIMENTOS COM SILOS								
MICROREGIOES E MUNICIPIOS	TOTAL	METODO DE MOVIMENTACAO DAS MERCADORIAS			TIPO DE EQUIPAMENTO UTILIZADO			
		MANUAL	MECANICO	MISTO	ELEVADORES	TRANSPOR- TADORAS	SUGADORES	OUTROS
RIO FORMOSO.....	2	-	-	2	-	2	-	-
SIRINHAEM.....	1	-	1	-	1	-	-	-
VITORIA DE SANTO ANTAO.....	1	-	-	1	-	1	-	-

ARMAZENAGEM E ESTOCAGEM A SECO - 1979

11- PESSOAL OCUPADO EM CARATER PERMANENTE NO FIM DOS MESES, NOS ESTABELECIMENTOS DE ARMAZENAGEM E ESTOCAGEM A SECO, SEGUNDO AS MICRORREGIOES E OS MUNICIPIOS

PERNAMBUCO

(CONTINUA)

MICRORREGIOES E MUNICIPIOS	PESSOAL OCUPADO EM CARATER PERMANENTE NO FIM DOS MESES											
	JANEIRO	FEVE- REIRO	MARCO	ABRIL	MAIO	JUNHO	JULHO	AGOSTO	SETE- MRO	OUTO- BRO	NOVEN- BRO	DEZEM- BRO
TOTAL.....	1 339	1 276	1 255	1 258	1 160	1 124	1 120	1 148	1 378	1 406	1 420	1 391
ARARIPINA.....	27	27	28	28	28	28	28	29	29	29	28	28
ARARIPINA.....	14	14	14	14	14	14	14	14	14	14	14	14
BODOCO.....	5	4	4	4	4	4	5	5	5	5	5	5
EXU.....	1	1	2	2	2	2	2	2	2	2	1	1
IPUBI.....	1	2	2	2	2	2	1	2	2	2	2	2
OURICURI.....	6	6	6	6	6	6	6	6	6	6	6	6
SALGUEIRO.....	7	7	7	7	7	7	7	7	7	7	7	7
MIRANDIBA.....	2	2	2	2	2	2	2	2	2	2	2	2
SALGUEIRO.....	5	5	5	5	5	5	5	5	5	5	5	5
SERTAO PERNAMBUCANO S. FRANCISCO	70	67	71	80	80	82	80	83	89	91	92	90
BELEM DE SAO FRANCISCO.....	4	4	4	4	4	4	4	4	4	4	4	4
CABROBO.....	2	2	2	2	2	2	2	2	2	2	2	2
PETROLINA.....	64	61	65	74	74	76	74	77	83	85	86	84
ALTO PAJEU.....	20	19	18	18	19	18	23	26	81	58	48	28
AFOGADOS DA INGAZEIRA.....	6	6	6	6	6	6	6	6	6	6	6	5
SAO JOSE DO EGITO.....	4	4	4	4	4	4	4	4	4	4	4	4
SERRA TALHADA.....	10	9	8	8	9	8	13	16	71	48	38	19
SERTAO DO MEXOTO.....	10	10	10	10	10	10	10	10	10	10	10	10
INAJA.....	1	1	1	1	1	1	1	1	1	1	1	1
SERTANIA.....	9	9	9	9	9	9	9	9	9	9	9	9
ARCOVERDE.....	25	25	25	25	25	25	25	25	25	25	25	25
AGUAS BELAS.....	2	2	2	2	2	2	2	2	2	2	2	2
ARCOVERDE.....	18	18	18	18	18	18	18	18	18	18	18	18
PEDRA.....	5	5	5	5	5	5	5	5	5	5	5	5
AGRESTE SETENT. PERNAMBUCANO....	68	48	47	40	17	17	17	17	68	69	69	69
LIMZEIRO.....	12	12	11	11	11	11	11	11	14	15	15	15
POMBOS.....	44	24	24	24	1	1	1	1	42	42	42	42
SURUBIM.....	12	12	12	5	5	5	5	5	12	12	12	12
VALE DO IPÓJUCA.....	109	109	111	108	113	122	141	141	146	156	158	141
BELO JARDIM.....	32	32	37	37	37	37	47	47	47	47	47	47
CARUARU.....	38	38	38	35	35	35	35	35	35	45	45	45
PESQUEIRA.....	38	38	35	35	40	49	58	58	63	63	65	48
SAO BENTO DO UNA.....	1	1	1	1	1	1	1	1	1	1	1	1
AGRESTE MERIDIONAL PERNAMBUCANO.	36	36	34	36	36	32	35	36	37	38	39	39
CORRENTES.....	8	8	8	10	10	10	9	9	10	10	10	10
GARANHUNS.....	28	28	26	26	26	22	26	27	27	28	29	29

ARMAZENAGEM E ESTOCAGEM A SECO - 1979

11- PESSOAL OCUPADO EM CARATER PERMANENTE NO FIM DOS MESES, NOS ESTABELECIMENTOS DE ARMAZENAGEM  
E ESTOCAGEM A SECO, SEGUNDO AS MICRORREGIÕES E OS MUNICIPIOS

PERNAMBUCO

(CONCLUSÃO)

MICRORREGIÕES E MUNICIPIOS	PESSOAL OCUPADO EM CARATER PERMANENTE NO FIM DOS MESES											
	JANEIRO	FEBREIRO	MARCO	ABRIL	MAIO	JUNHO	JULHO	AGOSTO	SETEMBRO	OUTUBRO	NOVEMBRO	DEZEMBRO
MATA SECA PERNAMBUCANA.....	238	205	192	209	141	146	119	138	205	233	260	268
CAMUTANGA.....	31	30	29	25	13	13	13	14	39	39	42	45
CARPINA.....	10	10	10	10	10	10	10	10	10	10	10	10
GOIANA.....	54	54	50	53	44	50	23	46	48	49	55	51
IGARASSU.....	40	36	29	38	10	10	10	5	40	40	44	40
LAGOA DO ITAENGA.....	41	41	41	41	41	41	41	41	41	41	41	41
NAZARE DA MATA.....	6	6	6	6	6	6	6	6	6	6	6	6
TIMBAUBA.....	7	7	7	12	5	5	5	5	6	6	26	33
VICENCIA.....	49	21	20	20	12	11	11	11	15	42	36	42
RECIFE.....	573	574	574	573	572	564	567	568	568	562	565	567
CABO.....	4	4	4	4	4	1	1	1	1	4	4	4
JABOATÃO.....	7	7	7	7	7	7	7	7	7	7	7	7
OLINDA.....	3	3	3	3	3	3	3	3	3	3	3	3
PAULISTA.....	3	3	3	3	3	3	3	3	3	3	3	3
RECIFE.....	556	557	557	556	555	550	553	554	554	545	548	550
MATA UNIDA PERNAMBUCANA.....	156	149	138	124	112	73	68	68	113	128	119	119
AGUA PRETA.....	20	20	10	5	5	5	5	5	10	20	20	20
BARREIROS.....	4	4	4	4	4	4	4	4	4	4	4	4
CATENDE.....	2	2	2	2	2	1	1	1	2	2	2	2
CORTES.....	33	30	30	24	22	18	15	15	15	15	5	5
ESCADA.....	31	31	31	31	31	6	6	6	30	31	31	31
IPOJUCA.....	4	4	4	4	4	4	4	4	4	4	4	4
JUAQUIM NABUCO.....	30	27	27	25	16	13	11	11	24	28	29	29
MARAIAL.....	12	11	10	9	8	2	2	2	4	4	4	4
RIBEIRÃO.....	9	9	9	9	9	9	9	9	9	9	9	9
RIO FORMOSO.....	4	4	4	4	4	4	4	4	4	4	4	4
SIRINHAEM.....	2	2	2	2	2	2	2	2	2	2	2	2
VITORIA DE SANTO ANTÃO.....	5	5	5	5	5	5	5	5	5	5	5	5

ARMAZENAGEM E ESTOCAGEM A SECO - 1979

L2- ESTABELECIMENTOS COM DECLARAÇÃO E ESTOQUE EXISTENTE EM 30/06/79 E 31/12/79.

SEGUNDO AS MICROREGIÕES E OS MUNICÍPIOS

PERNAMBUCO

(CONTINUA)

MICROREGIÕES	PRODUTOS ESTOCADOS (T)								
	ALGODÃO (EM CARDO)			ALGODÃO (EM PLUMA)			SEMENTE DE ALGODÃO (PARA PLANTIO)		
E	ESTABE-			ESTABE-			ESTABE-		
MUNICÍPIOS	CIMENTOS			CIMENTOS			CIMENTOS		
	COM	30/06/79*	31/12/79*	COM	30/06/79*	31/12/79*	COM	30/06/79*	31/12/79*
	DECLARAÇÃO*			DECLARAÇÃO*			DECLARAÇÃO*		
TOTAL.....	15	2 388	5 291	16	6 576	6 132	9	1 284	575
ARARIPINA.....	3	1	12	-	-	-	2	1	3
ARAKIPINA.....	1	-	1	-	-	-	-	-	-
BODOCO.....	-	-	-	-	-	-	1	1	1
IPUBI.....	1	-	1	-	-	-	-	-	-
CURICURI.....	1	1	10	-	-	-	1	-	2
SALGUEIRO.....	1	375	398	1	767	779	-	-	-
MIRANDIBA.....	1	375	398	1	767	779	-	-	-
SERTÃO PERNAMBUCANO S. FRANCISCO	3	12	1 135	3	1 230	1 958	2	354	315
CABRITO.....	1	-	75	1	12	-	1	354	302
PETROLINA.....	2	12	1 060	2	1 218	1 958	1	-	13
ALTO PAJEU.....	1	-	37	1	-	371	1	-	70
SERRA TALHADA.....	1	-	37	1	-	371	1	-	70
SERTÃO DO MOXOTO.....	1	-	1	1	-	174	-	-	-
SERTANIA.....	1	-	1	1	-	174	-	-	-
ARCOVERDE.....	1	-	51	1	393	396	1	-	2
ARLVERDE.....	1	-	51	1	393	396	1	-	2
AGRESTE SETENT. PERNAMBUCANO...	2	-	627	4	2 154	1 438	1	-	13
LIMOEIRO.....	-	-	-	2	2 154	1 165	-	-	-
SURUBIM.....	2	-	627	2	-	273	1	-	13
AGRESTE MERIDIONAL PERNAMBUCANO	3	2 000	3 030	3	1 426	511	2	929	172
CORRENTES.....	1	2 000	3 000	1	600	400	1	80	100
GARANHUNS.....	2	-	30	2	826	111	1	849	72
RECIFE.....	-	-	-	1	201	131	-	-	-
PAULISTA.....	-	-	-	1	201	131	-	-	-
MATA ÚMIDA PERNAMBUCANA.....	-	-	-	1	406	374	-	-	-
RIBEIRÃO.....	-	-	-	1	406	374	-	-	-



ARMAZENAGEM E ESTOCAGEM A SECO - 1979

12- ESTABELECIMENTOS COM DECLARACAO E ESTOQUE EXISTENTE EM 30/06/79 E 31/12/79,

SEGUNDO AS MICRORREGIOES E OS MUNICIPIOS

PERNAMBUCO

(CONTINUA)

MICRORREGIOES E MUNICIPIOS	PRODUTOS ESTOCADOS (T)								
	ARROZ (EM CASCA)			ARROZ BENEFICIADO (SEM CASCA)			SEMENTE DE ARROZ (PARA PLANTIO)		
	ESTABE-			ESTABE-			ESTABE-		
	CIMENTOS			CIMENTOS			CIMENTOS		
	COM	30/06/79	31/12/79	COM	30/06/79	31/12/79	COM	30/06/79	31/12/79
	DECLARACAO*			DECLARACAO*			DECLARACAO*		

TOTAL.....	-	-	-	12	1 278	8 394	1	-	26
ARAPIPIA.....	-	-	-	2	121	145	-	-	-
ARAPIPIA.....	-	-	-	2	121	145	-	-	-
SERTAO PERNAMBUCANO S. FRANCISCO	-	-	-	1	26	39	1	-	26
CABOBO.....	-	-	-	-	-	-	1	-	26
PETROLINA.....	-	-	-	1	26	39	-	-	-
VALE DO IPOJUCA.....	-	-	-	1	39	78	-	-	-
BELO JARUIM.....	-	-	-	1	39	78	-	-	-
AGRESTE MERIDIONAL PERNAMBUCANO	-	-	-	1	12	7	-	-	-
GARANHUNS.....	-	-	-	1	12	7	-	-	-
RECIFE.....	-	-	-	7	1 080	8 125	-	-	-
JABOATAO.....	-	-	-	1	12	2	-	-	-
RECIFE.....	-	-	-	6	1 068	8 123	-	-	-

MICRORREGIOES E MUNICIPIOS	PRODUTOS ESTOCADOS (T)								
	BANANA (EM CACHOS)			BATATA-INGLESA (EM TUBERCULOS)			CACAU (EM AMENDOAS)		
	ESTABE-			ESTABE-			ESTABE-		
	CIMENTOS			CIMENTOS			CIMENTOS		
	COM	30/06/79	31/12/79	COM	30/06/79	31/12/79	COM	30/06/79	31/12/79
	DECLARACAO*			DECLARACAO*			DECLARACAO*		

TOTAL.....	-	-	-	1	6	-	-	-	-
RECIFE.....	-	-	-	1	6	-	-	-	-
RECIFE.....	-	-	-	1	6	-	-	-	-

ARMAZENAGEM E ESTOCAGEM A SECO - 1979

12- ESTABELECIMENTOS COM DECLARAÇÃO E ESTOQUE EXISTENTE EM 30/06/79 E 31/12/79,

SEGUNDO AS MICRORREGIÕES E OS MUNICÍPIOS

PERNAMBUCO

(CONTINUA)

MICRORREGIÕES	PRODUTOS ESTOCADOS (T)					
	CAFE (EM COCO)			CAFE BENEFICIADO (EM GRÃO, MOÍDO, ETC.)		
E	ESTABELE-			ESTABELE-		
MUNICÍPIOS	CIMENTOS	30/06/79	31/12/79	CIMENTOS	30/06/79	31/12/79
	CDM			CDM		
	DECLARAÇÃO			DECLARAÇÃO		

TOTAL.....	1	-	6	9	575	927
AGRESTE MERIDIONAL PERNAMBUCANO.	1	-	6	2	18	8
GARANHUNS.....	1	-	6	2	18	8
RECIFE.....	-	-	-	7	557	920
RECIFE.....	-	-	-	7	557	920

MICRORREGIÕES	PRODUTOS ESTOCADOS (T)					
	CEBOLA (EM BULBOS)			COCO-DA-BAIA (COCO SECO)		
E	ESTABELE-			ESTABELE-		
MUNICÍPIOS	CIMENTOS	30/06/79	31/12/79	CIMENTOS	30/06/79	31/12/79
	CDM			CDM		
	DECLARAÇÃO			DECLARAÇÃO		

TOTAL.....	1	5	2	-	-	-
RECIFE.....	1	5	2	-	-	-
RECIFE.....	1	5	2	-	-	-

ARMAZENAGEM E ESTOCAGEM A SECO - 1979

12- ESTABELECIMENTOS COM DECLARAÇÃO E ESTOQUE EXISTENTE EM 30/06/79 E 31/12/79,

SEGUNDO AS MICRORREGIÕES E OS MUNICÍPIOS

PERNAMBUCO

(CONTINUA)

MICRORREGIÕES E MUNICÍPIOS	PRODUTOS ESTOCADOS (T)					
	ERVA-MATE (CANGUEADA, BENEFICIADA)			FEIJÃO (EM GRÃO)		
	ESTABE-			ESTABE-		
	CIMENTOS	30/06/79	31/12/79	CIMENTOS	30/06/79	31/12/79
	COM			COM		
	DECLARAÇÃO			DECLARAÇÃO		
TOTAL.....	-	-	-	18	730	3 257
ARARIPINA.....	-	-	-	5	46	-
ARARIPINA.....	-	-	-	3	21	-
EXU.....	-	-	-	1	20	-
IPUBI.....	-	-	-	1	5	-
SALGUEIRO.....	-	-	-	1	23	23
SALGUEIRO.....	-	-	-	1	23	23
SERTÃO PERNAMBUCANO S. FRANCISCO	-	-	-	1	500	152
CABROBO.....	-	-	-	1	500	152
ARCOVERDE.....	-	-	-	2	2	1 452
AGUAS BELAS.....	-	-	-	1	-	1 429
ARCOVERDE.....	-	-	-	1	2	23
VALE DO IPOJUCA.....	-	-	-	1	18	17
CARUARU.....	-	-	-	1	18	17
AGRESTE MERIDIONAL PERNAMBUCANO	-	-	-	2	-	1 418
GARANHUNS.....	-	-	-	2	-	1 418
RECIFE.....	-	-	-	6	142	196
JABOATÃO.....	-	-	-	1	5	-
RECIFE.....	-	-	-	5	138	196

ARMAZENAGEM E ESTOCAGEM A SECO - 1979

12- ESTABELECIMENTOS COM DECLARACAO E ESTOQUE EXISTENTE EM 30/06/79 E 31/12/79,

SEGUNDO AS MICRORREGIOES E US MUNICIPIOS

PERNAMBUCO

(CONTINUA)

MICRORREGIOES E MUNICIPIOS	PRODUTOS ESTOCADOS (T)								
	MAMONA (EM GRÃO)				MILHO (EM GRÃO)				*SEMENTE DE MILHO (PARA PLANTIO)
	* ESTABELE-	* ESTABELE-	* ESTABELE-	* ESTABELE-	* ESTABELE-	* ESTABELE-	* ESTABELE-	* ESTABELE-	* ESTABELE-
	* CIMENTOS	* CIMENTOS	* CIMENTOS	* CIMENTOS	* CIMENTOS	* CIMENTOS	* CIMENTOS	* CIMENTOS	* CIMENTOS
	* COM	* COM	* COM	* COM	* COM	* COM	* COM	* COM	* COM
	* DECLARACAO*	* DECLARACAO*	* DECLARACAO*	* DECLARACAO*	* DECLARACAO*	* DECLARACAO*	* DECLARACAO*	* DECLARACAO*	* DECLARACAO*
TOTAL.....	13	4 883	15 719	35	9 251	22 510	3	433	923
ARARIPINA.....	7	1 665	7 490	7	88	1 804	-	-	-
ARARIPINA.....	4	1 543	7 318	4	43	1 040	-	-	-
BODOCO.....	1	8	138	-	-	-	-	-	-
EXU.....	-	-	-	1	-	10	-	-	-
IPUBI.....	1	4	18	1	-	20	-	-	-
OURICURI.....	1	110	16	1	45	734	-	-	-
SALGUEIRO.....	-	-	-	1	1	182	-	-	-
SALGUEIRO.....	-	-	-	1	1	182	-	-	-
SERTAO PERNAMBUCANO S. FRANCISCO	3	3 209	7 753	1	180	201	1	252	21
CABROBO.....	-	-	-	-	-	-	1	252	21
PETROLINA.....	3	3 209	7 753	1	180	201	-	-	-
ALTO PAJEU.....	1	9	65	2	245	3 222	1	180	898
APICADOS DA INGAZEIRA.....	-	-	-	1	21	186	-	-	-
SAO JOSE DO EGITO.....	-	-	-	-	-	-	1	180	898
SERRA TALHADA.....	1	9	65	1	224	3 036	-	-	-
SERTAO DO MOXOTO.....	-	-	-	1	180	180	-	-	-
INAJA.....	-	-	-	1	180	180	-	-	-
ARCOVERDE.....	1	-	396	3	1 349	1 262	1	1	4
AGUAS BELAS.....	-	-	-	1	30	30	-	-	-
ARCOVERDE.....	1	-	396	2	1 319	1 232	1	1	4
AGRESTE SETENT. PERNAMBUCANO....	-	-	-	2	600	1 040	-	-	-
LIMOEIRO.....	-	-	-	1	600	800	-	-	-
SURUBIM.....	-	-	-	1	-	240	-	-	-
VALE DE IPÓJUCA.....	-	-	-	3	961	5 731	-	-	-
BELC JARDIM.....	-	-	-	1	30	60	-	-	-
CARUARU.....	-	-	-	1	176	5 147	-	-	-
SAO BENTO DO UNA.....	-	-	-	1	755	524	-	-	-
AGRESTE MERIDIONAL PERNAMBUCANO.	1	-	15	1	471	380	-	-	-
GARANHUNS.....	1	-	15	1	471	380	-	-	-
MATA SECA PERNAMBUCANA.....	-	-	-	2	1 339	773	-	-	-
CARPINA.....	-	-	-	1	607	773	-	-	-
TIMBAUBA.....	-	-	-	1	732	-	-	-	-

ARMAZENAGEM E ESTOQUE A SECO - 1979

12- ESTABELECIMENTOS COM DECLARAÇÃO E ESTOQUE EXISTENTE EM 30/06/79 E 31/12/79,

SEGUNDO AS MICRORREGIÕES E OS MUNICÍPIOS

PERNAMBUCO

(CONTINUA)

MICRORREGIÕES E MUNICÍPIOS	PRODUTOS ESTOCADOS (T)					
	MAIÇA (EM GRÃO)		MILHO (EM GRÃO)		SEMENTE DE MILHO (PARA PLANTIO)	
	ESTABE-		ESTABE-		ESTABE-	
	CIMENTOS	30/06/79*31/12/79*	CIMENTOS	30/06/79 * 31/12/79	CIMENTOS	30/06/79* 31/12/79
	COM		COM		COM	
	DECLARAÇÃO*		DECLARAÇÃO*		DECLARAÇÃO*	

RECIFE.....	-	-	11	3 437	5 674	-	-	-
JABOATÃO.....	-	-	1	1	2	-	-	-
RECIFE.....	-	-	10	3 436	5 673	-	-	-
NATA UMIDA PERNAMBUCANA.....	-	-	1	399	2 063	-	-	-
VITÓRIA DE SANTO ANTÔNIO.....	-	-	1	399	2 063	-	-	-

MICRORREGIÕES E MUNICÍPIOS	PRODUTOS ESTOCADOS (T)						
	SOJA (EM GRÃO)		SEMENTE DE SOJA (PARA PLANTIO)				
	ESTABE-		ESTABE-		ESTABE-		
	CIMENTOS	30/06/79	CIMENTOS	31/12/79	CIMENTOS	30/06/79	31/12/79
	COM		COM		COM		
	DECLARAÇÃO*		DECLARAÇÃO*		DECLARAÇÃO*		

TOTAL.....	1	13	33	-	-	-	-	-
SERTÃO PERNAMBUCANO S. FRANCISCO	1	13	33	-	-	-	-	-
PETROLINA.....	1	13	33	-	-	-	-	-

MICRORREGIÕES E MUNICÍPIOS	PRODUTOS ESTOCADOS (T)						
	TRIGO (EM GRÃO)		SEMENTE DE TRIGO (PARA PLANTIO)				
	ESTABE-		ESTABE-		ESTABE-		
	CIMENTOS	30/06/79	CIMENTOS	31/12/79	CIMENTOS	30/06/79	31/12/79
	COM		COM		COM		
	DECLARAÇÃO*		DECLARAÇÃO*		DECLARAÇÃO*		

TOTAL.....	3	1 840	5 192	-	-	-	-	-
RECIFE.....	3	1 840	5 192	-	-	-	-	-
OLINDA.....	1	-	1 519	-	-	-	-	-
RECIFE.....	2	1 840	3 673	-	-	-	-	-

ARMAZENAGEM E ESTOCAGEM A SECO - 1979

12- ESTABELECIMENTOS COM DECLARAÇÃO E ESTOQUE EXISTENTE EM 30/06/79 E 31/12/79,  
SEGUNDO AS MICRORREGIÕES E OS MUNICÍPIOS

PERNAMBUCO

(CONTINUA)

MICRORREGIÕES E MUNICÍPIOS	PRODUTOS ESTOCADOS (T)					
	ACUCAR (QUALQUER TIPO)			FARINHA DE MANDIOCA		
	ESTABE-			ESTABE-		
	CIMENTOS	30/06/79	31/12/79	CIMENTOS	30/06/79	31/12/79
COM			COM			
DECLARAÇÃO			DECLARAÇÃO			
TOTAL.....	36	243 128	284 187	8	102	201
ARARIPINA.....	1	-	1	5	98	186
ARARIPINA.....	1	-	1	4	98	176
IPUBI.....	-	-	-	1	-	10
SERTÃO PERNAMBUCANO S. FRANCISCO	1	21	87	1	0	1
PETROLINA.....	1	21	87	1	0	1
AGRESTE SETENT. PERNAMBUCANO...	1	-	642	-	-	-
PUMBOS.....	1	-	642	-	-	-
VALE DO IPOJUCA.....	3	11 028	11 809	-	-	-
BELO JARDIM.....	2	37	202	-	-	-
CARUARU.....	1	10 991	11 607	-	-	-
AGRESTE MERIDIONAL PERNAMBUCANO	2	1 712	143	-	-	-
GARANHUNS.....	2	1 712	143	-	-	-
MATA SECA PERNAMBUCANA.....	8	65 588	102 011	-	-	-
CAMUTANGA.....	1	10 221	12 650	-	-	-
GUIANA.....	2	15 998	28 715	-	-	-
IGARASSU.....	1	10 144	19 074	-	-	-
LAGOA DO ITAENGA.....	1	11 352	16 302	-	-	-
NAZARE DA MATA.....	1	6 733	7 799	-	-	-
TIMBAUBA.....	1	6 451	10 739	-	-	-
VICENCIA.....	1	4 689	6 732	-	-	-
RECIFE.....	8	139 337	143 938	2	4	15
CABO.....	1	-	15	-	-	-
JABOATÃO.....	1	3	5	1	0	2
RECIFE.....	6	139 333	143 917	1	3	13
MATA ÚMIDA PERNAMBUCANA.....	12	25 443	25 556	-	-	-
BARREIROS.....	1	3 356	6 392	-	-	-
CORRÊS.....	1	146	-	-	-	-
ESCAVA.....	2	3 904	6 175	-	-	-
IPOJUCA.....	2	-	5 612	-	-	-
JACUIM NABUCCO.....	1	9 261	3 838	-	-	-
RIBEIRÃO.....	1	-	208	-	-	-
RIO FORMOSO.....	2	8 682	804	-	-	-
SIRINHEM.....	1	-	2 511	-	-	-
VITÓRIA DE SANTO ANTÃO.....	1	55	16	-	-	-

ARMAZENAGEM E ESTOCAGEM A SECO - 1979

12- ESTABELECIMENTOS COM DECLARACAO E ESTOQUE EXISTENTE EM 30/06/79 E 31/12/79,

SEGUNDO AS MICRORREGIOES E OS MUNICIPIOS

PERNAMBUCO

(CONTINUA)

MICRORREGIOES	PRQDUTOS ESTOCADOS (T)							
	FARINHA DE MILHO (FUBA)				FARINHA DE SOJA			
E	ESTABELE-				ESTABELE-			
MUNICIPIOS	CIMENTOS	30/06/79	31/12/79		CIMENTOS	30/06/79	31/12/79	
	COM				COM			
	DECLARACAO				DECLARACAO			
TOTAL.....	3	41	87	-	-	-	-	-
RECIFE.....	3	41	87	-	-	-	-	-
RECIFE.....	3	41	87	-	-	-	-	-

ARMAZENAGEM E ESTOCAGEM A SECO - 1979

12- ESTABELECIMENTOS COM DECLARACAO E ESTOQUE EXISTENTE EM 30/06/79 E 31/12/79,

SEGUNDO AS MICRORREGIOES E OS MUNICIPIOS

PERNAMBUCO

(CONTINUA)

MICRORREGIOES E MUNICIPIOS	PRODUTOS ESTOCADOS (T)					
	FARINHA DE TRIGO			FARELOS E TORTAS DE VEGETAIS		
	ESTABE- CIMENTOS	30/06/79	31/12/79	ESTABE- CIMENTOS	30/06/79	31/12/79
	COM			COM		
	DECLARACAO			DECLARACAO		
TCTAL.....	7	495	2 235	16	5 630	8 943
ARARIPINA.....	1	2	1	3	3 001	4 511
ARARIPINA.....	1	2	1	1	3 000	4 500
BODOCO.....	-	-	-	1	0	-
GURICURI.....	-	-	-	1	1	11
SERTAO PERNAMBUCANO S. FRANCISCO	1	75	-	1	84	48
PETROLINA.....	1	75	-	1	84	48
SERTAO DE MEXOTO.....	-	-	-	1	-	212
SERTANIA.....	-	-	-	1	-	212
ARCOVERDE.....	-	-	-	2	33	22
ARCOVERDE.....	-	-	-	1	33	16
PEDRA.....	-	-	-	1	-	6
AGRESTE SETENT. PERNAMBUCANO....	1	158	580	3	190	105
LINGEIRO.....	1	158	580	1	190	40
SURUBIM.....	-	-	-	2	-	65
VALE DO IPEJUCA.....	-	-	-	1	40	60
BELO JARIM.....	-	-	-	1	40	60
AGRESTE MERIDIONAL PERNAMBUCANO.	-	-	-	1	480	-
GARANHUNS.....	-	-	-	1	480	-
MATA SECA PERNAMBUCANA.....	-	-	-	1	1 140	1 127
CARPINA.....	-	-	-	1	1 140	1 127
RECIFE.....	4	259	1 654	3	662	2 858
GLINDA.....	1	6	-	1	385	588
RECIFE.....	3	253	1 654	2	277	2 270



ARMAZENAGEM E ESTOCAGEM A SECO - 1979

12- ESTABELECIMENTOS COM DECLARACAO E ESTOQUE EXISTENTE EM 30/06/79 E 31/12/79,

SEGUNDO AS MICRORREGIOES E OS MUNICIPIOS

PERNAMBUCO

(CONTINUA)

MICRORREGIOES E MUNICIPIOS	PRODUTOS ESTOCADOS (T)					
	FIBRAS VEGETAIS (JUTA, MALVA, SISAL, ETC.)			GORDURAS E CLEOS VEGETAIS (INCL. MARGARINAS)		
	ESTABELE-			ESTABELE-		
	CIMENTOS	30/06/79	31/12/79	CIMENTOS	30/06/79	31/12/79
	COM			COM		
	DECLARACAO			DECLARACAO		

TOTAL.....	1	49	35	15	6 213	9 588
ARARIPINA.....	-	-	-	2	1 418	3 513
ARARIPINA.....	-	-	-	2	1 418	3 513
SERTAO PERNAMBUCANO S. FRANCISCO	1	49	35	1	65	77
PETROLINA.....	1	49	35	1	65	77
SERTAO DO MEXOTO.....	-	-	-	1	-	12
SERTANIA.....	-	-	-	1	-	12
AGRESTE SETENT. PERNAMBUCANO....	-	-	-	2	-	40
SURUBIM.....	-	-	-	2	-	40
AGRESTE MERIDIONAL PERNAMBUCANO.	-	-	-	1	16	-
GARANHUNS.....	-	-	-	1	16	-
RECIFE.....	-	-	-	8	4 713	5 946
JABOATAO.....	-	-	-	1	4	2
RECIFE.....	-	-	-	7	4 709	5 944

MICRORREGIOES E MUNICIPIOS	PRODUTOS ESTOCADOS (T)					
	CARNES ENLATADAS (DE QUALQUER TIPO E ESPECIE)			CARNES SECAS E SALGADAS (QUALQUER ESPECIE ANIMAL, INCL. PEIXES)		
	ESTABELE-			ESTABELE-		
	CIMENTOS	30/06/79	31/12/79	CIMENTOS	30/06/79	31/12/79
	COM			COM		
	DECLARACAO			DECLARACAO		

TOTAL.....	1	67	22	7	508	587
RECIFE.....	1	67	22	7	508	587
JABOATAO.....	-	-	-	1	1	1
RECIFE.....	1	67	22	6	507	585

ARMAZENAGEM E ESTOCAGEM A SECO - 1979

12- ESTABELECIMENTOS COM DECLARACAO E ESTOQUE EXISTENTE EM 30/06/79 E 31/12/79,

SEGUNDO AS MICRORREGIOES E OS MUNICIPIOS

PERNAMBUCO

(CONCLUSAO)

MICRORREGIOES	PRODUTOS ESTOCADOS (T)					
	GORDURAS ANIMAIS (INCLUSIVE MANTEIGA)			LEITE EM PO		
E	ESTABELE-			ESTABELE-		
MUNICIPIOS	CIMENTOS	30/06/79	31/12/79	CIMENTOS	30/06/79	31/12/79
	COM			COM		
	DECLARACAO			DECLARACAO		

TOTAL.....	1	39	1	6	816	98
SERTAO PERNAMBUCANO S. FRANCISCO	-	-	-	1	2	0
PETROLINA.....	-	-	-	1	2	0
AGRESTE MERIDIONAL PERNAMBUCANO.	-	-	-	2	300	32
GARANHUNS.....	-	-	-	2	300	32
RECIFE.....	1	39	1	3	514	67
RECIFE.....	1	39	1	3	514	67

MICRORREGIOES	PRODUTOS ESTOCADOS (T)					
	COURO E PELES (SECOS, SALGADOS E CURTIDOS)		LA BRUTA (DE VINOS)		RACOES BALANCEADAS INDUSTRIAIS (ORIGEM VEGETAL E/OU ANIMAL)	
E	ESTABELE-		ESTABELE-		ESTABELE-	
MUNICIPIOS	CIMENTOS	30/06/79	31/12/79	CIMENTOS	30/06/79	31/12/79
	COM			COM		
	DECLARACAO			DECLARACAO		

TOTAL.....	3	1 630	1 555	-	-	6	676	717
ARARIPINA.....	1	2	-	-	-	-	-	-
OURICURI.....	1	2	-	-	-	-	-	-
SALGUEIRO.....	-	-	-	-	-	1	-	15
SALGUEIRO.....	-	-	-	-	-	1	-	15
SERTAO PERNAMBUCANO S. FRANCISCO	1	363	184	-	-	-	-	-
PETROLINA.....	1	363	184	-	-	-	-	-
ARCOVERDE.....	-	-	-	-	-	2	32	31
ARCOVERDE.....	-	-	-	-	-	1	14	11
PEDRA.....	-	-	-	-	-	1	18	20
VALE DO IPOJUCA.....	-	-	-	-	-	2	148	152
PESQUEIRA.....	-	-	-	-	-	1	50	54
SAO BENTO DO UNA.....	-	-	-	-	-	1	98	98
RECIFE.....	1	1 265	1 375	-	-	1	496	519
GLINDA.....	-	-	-	-	-	1	496	519
RECIFE.....	1	1 265	1 375	-	-	-	-	-

**ESTADO DE PERNAMBUCO**  
**Armazenagem e Estocagem a Frio**

1- ESTABELECIMENTOS COM INDICAÇÃO DA PROPRIEDADE, SEGUNDO AS MICROREGIÕES E OS MUNICÍPIOS

PERNAMBUCO

MICROREGIÕES E MUNICÍPIOS	ESTABELECIMENTOS POR PROPRIEDADE							
	TOTAL	GOVERNO	DE ECONOMIA MISTA	SOCIEDADE DE	TOTAL	COOPERATIVA	COMERCIAL	INDUSTRIAL
TOTAL.....	15	4	1	10	-	4	7	-
VALE DO IPIRANGA.....	2	1	-	1	-	-	1	-
BELÉM JARDIM.....	1	-	-	1	-	-	1	-
CAJARI.....	1	1	-	-	-	-	-	-
AGRESTE MERIDIONAL PERNAMBUCANO.....	2	-	-	2	-	-	2	-
BOQUEMÃO.....	1	-	-	1	-	-	1	-
GARANHUNS.....	1	-	-	1	-	-	1	-
RECIFE.....	10	2	1	7	-	4	4	-
JABOATÃO.....	1	-	-	1	-	-	1	-
RECIFE.....	9	2	1	6	-	4	3	-
MATA ÚMIDA PERNAMBUCANA.....	1	1	-	-	-	-	-	-
VITÓRIA DE SANTO ANTONIO.....	1	1	-	-	-	-	-	-

2- ESTABELECIMENTOS COM INDICAÇÃO DA CONDIÇÃO DE POSSE, SITUACAO E UTILIZACAO,  
SEGUNDO AS MICRORREGIOES E OS MUNICIPIOS  
PERNAMBUCO

MICRORREGIOES E MUNICIPIOS	ESTABELECIMENTOS							
	TOTAL	CONDICAO DE POSSE			SITUACAO		UTILIZACAO	
		PROPRIOS	ARRENDADOS	MISTOS	URBANA	RURAL	PRIVA- TIVOS	PUBLICOS
TOTAL.....	15	12	-	3	15	-	10	5
VALE DO IPOJUCA.....	2	2	-	-	2	-	1	1
BELO JARDIM.....	1	1	-	-	1	-	1	-
CARUARU.....	1	1	-	-	1	-	-	1
AGRESTE MERIDIONAL PERNAMBUCANO.	2	2	-	-	2	-	2	-
BENITO.....	1	1	-	-	1	-	1	-
GARANHUNS.....	1	1	-	-	1	-	1	-
RECIFE.....	10	7	-	3	10	-	7	3
JABOATAO.....	1	1	-	-	1	-	1	-
RECIFE.....	9	6	-	3	9	-	6	3
MATA UMIDA PERNAMBUCANA.....	1	1	-	-	1	-	-	1
VITORIA DE SANTO ANTAO.....	1	1	-	-	1	-	-	1

3- ESTABELECIMENTOS POR CARACTERÍSTICA, SEGUNDO AS MICRORREGIÕES E OS MUNICÍPIOS

PERNAMBUCO

MICRORREGIÕES E MUNICÍPIOS	ESTABELECIMENTOS POR CARACTERÍSTICA						
	TOTAL	FRIGORÍFICO	ENTREPOSTO	FRUTAS,	LEITE,	OUTRAS	
		ARMAZEM	INDUSTRIAL	PESCA	LEGUMES E	DERIVADOS	
					HORTALICAS	E OVOS	
TOTAL.....	15	9	3	2	-	1	-
VALE DO IPEJUCA.....	2	1	1	-	-	-	-
BELO JARDIM.....	1	-	1	-	-	-	-
CARUARU.....	1	1	-	-	-	-	-
AGRESTE MERIDIONAL PERNAMBUCANO.	2	1	-	-	-	1	-
BOCNITO.....	1	1	-	-	-	-	-
GARANHUNS.....	1	-	-	-	-	1	-
RECIFE.....	10	6	2	2	-	-	-
JABOATÃO.....	1	1	-	-	-	-	-
RECIFE.....	9	5	2	2	-	-	-
NATA UNIDA PERNAMBUCANA.....	1	1	-	-	-	-	-
VITÓRIA DE SANTO ANTÃO.....	1	1	-	-	-	-	-

4- ESTABELECIMENTOS COM INDICAÇÃO DA FINALIDADE DE ARMAZENAGEM,  
SEGUNDO AS MICRORREGIÕES E OS MUNICÍPIOS  
PERNAMBUCO

MICRORREGIÕES E MUNICÍPIOS	ESTABELECIMENTOS POR FINALIDADE														
	CARNES	PEIXES,	CRUSTACEOS	FRUTAS	LEGUMES E	LEITE E	OVOS	OUTRAS	E MOLLUSCOS	HORTALICAS	DERIVADOS				
TOTAL	PRIN- CIPAL*	SE- DARIA *	PRIN- CIPAL*	SE- DARIA *	PRIN- CIPAL*	SE- DARIA *	PRIN- CIPAL*	SE- DARIA *	PRIN- CIPAL*	SE- DARIA *	PRIN- CIPAL*	SE- DARIA *	PRIN- CIPAL*	SE- DARIA *	
TOTAL.....	15	5	1	5	4	2	2	-	-	2	5	-	-	1	4
VALE DO IPOJUCA.....	2	1	-	1	-	-	-	-	-	-	-	-	-	-	-
BELO JARDIM.....	1	1	-	-	-	-	-	-	-	-	-	-	-	-	-
CARUARU.....	1	-	-	1	-	-	-	-	-	-	-	-	-	-	-
AGRESTE MERIDIONAL PERNAMBUCANO.....	2	-	-	-	-	1	-	-	-	1	-	-	-	-	-
BCNITG.....	1	-	-	-	-	1	-	-	-	-	-	-	-	-	-
GARANHUNS.....	1	-	-	-	-	-	-	-	-	1	-	-	-	-	-
RECIFE.....	10	3	1	4	3	1	1	-	-	1	4	-	-	1	4
JABOATÃO.....	1	-	-	-	-	-	-	-	-	-	1	-	-	1	-
RECIFE.....	9	3	1	4	3	1	1	-	-	1	3	-	-	-	4
MATA UNIDA PERNAMBUCANA.....	1	1	-	-	1	-	1	-	-	-	1	-	-	-	-
VITORIA DE SANTO ANTAO.....	1	1	-	-	1	-	1	-	-	-	1	-	-	-	-

5- ESTABELECIMENTOS COM INDICAÇÃO DOS MEIOS DE TRANSPORTE UTILIZADOS PARA ENTRADA E SAÍDA DE MERCADORIAS  
E EXISTÊNCIA DE PATIOS DE CARGA E DESCARGA, SEGUNDO AS MICRORREGIÕES E OS MUNICÍPIOS  
PERNAMBUCO

MICRORREGIÕES E MUNICÍPIOS	ESTABELECIMENTOS COM DECLARAÇÃO								
	TOTAL	MEIOS DE TRANSPORTE PARA ENTRADA E SAÍDA DAS MERCADORIAS						DE PATIOS E DESCARGA	
		FERROVIÁRIO	RODOVIÁRIO	MARÍTIMO	FLUVIAL	LACUSTRE	OUTROS		
TOTAL .....	15	1	15	3	-	-	-	3	
VALE DO IPOJUCA .....	2	-	2	-	-	-	-	-	
BELO JARDIM .....	1	-	1	-	-	-	-	-	
CARUARU .....	1	-	1	-	-	-	-	-	
AGRESTE MERIDIONAL PERNAMBUCANO .....	2	-	2	-	-	-	-	-	
BONITO .....	1	-	1	-	-	-	-	-	
GARANHUNS .....	1	-	1	-	-	-	-	-	
RECIFE .....	10	1	10	3	-	-	-	3	
JABOATÃO .....	1	-	1	-	-	-	-	-	
RECIFE .....	9	1	9	3	-	-	-	3	
MATA ÚMIDA PERNAMBUCANA .....	1	-	1	-	-	-	-	-	
VITÓRIA DE SANTO ANTÃO .....	1	-	1	-	-	-	-	-	



6- ESTABELECIMENTOS COM INDICAÇÃO DE NÚMERO E CAPACIDADE DAS CAMARAS DE RESFRIAMENTO  
E DE CONGELAMENTO, SEGUNDO AS MICRORREGIÕES E OS MUNICÍPIOS

PERNAMBUCO

MICRORREGIÕES E MUNICÍPIOS	TOTAL DE ESTABELECIMENTOS	CAMARAS					
		RESFRIAMENTO			CONGELAMENTO		
		ESTABELECIMENTOS COM DECLARAÇÃO	NÚMERO	CAPACIDADE (M3)	ESTABELECIMENTOS COM DECLARAÇÃO	NÚMERO	CAPACIDADE (M3)
TOTAL.....	15	11	48	12 573	9	37	12 489
VALE DO IPOJUCA.....	2	2	8	2 536	1	4	2 691
BELO JARDIM.....	1	1	5	2 324	1	4	2 691
CARUARU.....	1	1	3	212	-	-	-
AGRESTE MERIDIONAL PERNAMBUCANO.	2	1	5	200	1	2	1 185
BLUNTO.....	1	-	-	-	1	2	1 185
GAMANHUNS.....	1	1	5	200	-	-	-
RECIFE.....	10	7	33	9 738	7	31	8 613
JABUATÁ.....	1	1	2	288	-	-	-
RECIFE.....	9	6	31	9 450	7	31	8 613
MATA UNIDA PERNAMBUCANA.....	1	1	2	99	-	-	-
VITÓRIA DE SANTO ANTÃO.....	1	1	2	99	-	-	-

ARMAZENAGEM E ESTOCAGEM A FRIO - 1979

8- ESTABELECIMENTOS COM INDICAÇÃO DE NÚMERO E CAPACIDADE DOS TUNEIS PARA MOVIMENTAÇÃO DE CARNES E COMPRIMENTO  
DOS TENDAIS, SEGUNDO AS MICRORREGIÕES E OS MUNICÍPIOS  
PERNAMBUCO

MICRORREGIÕES E MUNICÍPIOS	TOTAL DE ESTABE- CIMENTOS	TUNEIS PARA MOVIMENTAÇÃO DE CARNES				COMPRIMENTO DOS TENDAIS PARA CARNES (M)		
		RESFRIAMENTO	CONGELAMENTO					
		ESTABE- CIMENTOS COM DECLARAÇÃO	NÚMERO CAPACIDADE (M3)	ESTABE- CIMENTOS COM DECLARAÇÃO	NÚMERO CAPACIDADE (M3)			
TOTAL.....	15	-	-	-	1	3	437	657
VALE DO IPCUJÁ.....	2	-	-	-	1	3	437	12
BELO JARDIM.....	1	-	-	-	1	3	437	12
CARUARU.....	1	-	-	-	-	-	-	-
AGRESTE MERIDIONAL PERNAMBUCANO.....	2	-	-	-	-	-	-	-
BENITO.....	1	-	-	-	-	-	-	-
GARANHUNS.....	1	-	-	-	-	-	-	-
RECIFE.....	10	-	-	-	-	-	-	645
JABGATÁ.....	1	-	-	-	-	-	-	-
RECIFE.....	9	-	-	-	-	-	-	645
MATA ÚMIDA PERNAMBUCANA.....	1	-	-	-	-	-	-	-
VITÓRIA DE SANTO ANTÃO.....	1	-	-	-	-	-	-	-

10- ESTABELECIMENTOS DISCRIMINADOS POR METODO E TIPO DE EQUIPAMENTO UTILIZADO NA MOVIMENTAÇÃO DAS MERCADORIAS, SEGUNDO AS MICRORREGIÕES E OS MUNICÍPIOS

PERNAMBUCO

ESTABELECIMENTOS COM DECLARAÇÃO										
MICRORREGIÕES	TOTAL	MÉTODOS DE MOVIMENTAÇÃO					TIPO DE EQUIPAMENTO UTILIZADO			
		MANUAL	MECÂNICO	MISTO	PARA	TRANSPOR-	CECAU-	ELEVA-	EMPIIHA-	OUTROS
MUNICÍPIOS						PARA	TRANSPOR-	VILLE	DORES	DEIRAS
						CARNE	TADORAS			
TOTAL.....	15	6	1	8	3	2	1	3	4	-
VALE DO IPOJUCA.....	2	1	-	1	1	-	1	-	-	-
BELO JARDIM.....	1	-	-	1	1	-	1	-	-	-
CARUARU.....	1	1	-	-	-	-	-	-	-	-
AGRESTE MERIDIONAL PERNAMBUCANO.....	2	-	-	2	-	1	-	-	2	-
BOCNITO.....	1	-	-	1	-	-	-	-	1	-
GARANHUNS.....	1	-	-	1	-	1	-	-	1	-
RECIFE.....	10	4	1	5	2	1	-	3	2	-
JABOATÃO.....	1	-	1	-	-	-	-	-	1	-
RECIFE.....	9	4	-	5	2	1	-	3	1	-
MATA ÚMIDA PERNAMBUCANA.....	1	1	-	-	-	-	-	-	-	-
VITÓRIA DE SANTO ANTÃO.....	1	1	-	-	-	-	-	-	-	-

ARMAZENAGEM E ESTOCAGEM A FRIO - 1979

11- ESTABELECIMENTOS COM INDICACAO DE NUMERO E CAPACIDADE MAXIMA DE PRODUCAO DIARIA  
DAS FABRICAS DE GELO, PRODUCAO DE GELO NO ANO E NUMERO E POTENCIA TOTAL  
DAS UNIDADES FRIGORIFICAS, SEGUNDO AS MICRORREGIOES E OS MUNICIPIOS

PERNAMBUCO

MICRORREGIOES E MUNICIPIOS	TOTAL DE ESTABELE- CIMENTOS	FABRICAS DE GELO			PRODUCAO DE GELO NO ANO (T)	UNIDADES FRIGORIFICAS	
		ESTABELE- CIMENTOS COM DECLARACAO	NUMERO	CAPACIDADE MAXIMA DE PRODUCAO DIARIA (KG/DIA)		NUMERO	POTENCIA TOTAL (HP)
TOTAL.....	15	3	5	44 480	12 753	60	3 532
VALE DO IPCUJA.....	2	-	-	-	-	11	887
BELO JARDIM.....	1	-	-	-	-	9	872
CARUARU.....	1	-	-	-	-	2	15
AGRESTE MERIDIONAL PERNAMBUCANO.....	2	-	-	-	-	7	485
BCNITO.....	1	-	-	-	-	4	230
GARANHUNS.....	1	-	-	-	-	3	255
RECIFE.....	10	3	5	44 480	12 753	61	2 152
JABOATAO.....	1	-	-	-	-	12	940
RECIFE.....	9	3	5	44 480	12 753	49	1 212
MATA UNIDA PERNAMBUCANA.....	1	-	-	-	-	1	8
VITORIA DE SANTO ANTAO.....	1	-	-	-	-	1	8

12- ESTABELECIMENTOS COM PRODUÇÃO DE GELO NO ANO, POR TIPO E PROCESSO DE FABRICAÇÃO,  
SEGUNDO AS MICRORREGIÕES E OS MUNICÍPIOS  
PERNAMBUCO

MICRORREGIÕES E MUNICÍPIOS	ESTABELECIMENTOS COM PRODUÇÃO DE GELO NO ANO							
	TOTAL	TIPO DE GELO			PROCESSO DE FABRICAÇÃO			
	DE ESTABE- CIMENTOS	TOTAL	EM PEDRAS	EM ESCAMAS*	MISTO	SALMOURA	*GELO RÁPIDO*	MISTO
TOTAL.....	15	3	1	1	1	1	2	-
VALE DO IPCUÇA.....	2	-	-	-	-	-	-	-
BELO JARDIM.....	1	-	-	-	-	-	-	-
CARUARU.....	1	-	-	-	-	-	-	-
AGRESTE MERIDIONAL PERNAMBUCANO.	2	-	-	-	-	-	-	-
BONITO.....	1	-	-	-	-	-	-	-
GARANHUNS.....	1	-	-	-	-	-	-	-
RECIFE.....	10	3	1	1	1	1	2	-
JABOATÃO.....	1	-	-	-	-	-	-	-
RECIFE.....	9	3	1	1	1	1	2	-
MATA UNIDA PERNAMBUCANA.....	1	-	-	-	-	-	-	-
VITÓRIA DE SANTO ANTÃO.....	1	-	-	-	-	-	-	-

ARMAZENAGEM E ESTOCAGEM A FRIO - 1979

14- PESSOAL OCUPADO EM CARATER PERMANENTE NO FIM DOS MESES, NOS ESTABELECIMENTOS DE ARMAZENAGEM

E ESTOCAGEM A FRIO, SEGUNDO AS MICRORREGIOES E OS MUNICIPIOS

PERNAMBUCO

MICRORREGIOES E MUNICIPIOS	PESSOAL OCUPADO EM CARATER PERMANENTE NO FIM DOS MESES											
	JANEIRO	FEVE- REIRO	MARCO	ABRIL	MAIO	JUNHO	JULHO	AGOSTO	SETEM- BRO	OUTO- BRO	NOVEN- BRO	DEZEM- BRO
TOTAL.....	108	106	105	103	109	110	112	112	117	118	116	115
VALE DO IPOJUCA.....	9	8	8	9	9	9	9	9	10	10	8	8
BELO JARDIM.....	6	5	5	5	5	5	5	5	6	6	4	4
CARUARU.....	3	3	3	4	4	4	4	4	4	4	4	4
AGRESTE MERIDIONAL PERNAMBUCANO.	6	6	6	6	6	6	6	6	5	6	6	6
BGNITO.....	3	3	3	3	3	3	3	3	2	3	3	3
GARANHUNS.....	3	3	3	3	3	3	3	3	3	3	3	3
RECIFE.....	89	88	87	84	90	91	93	93	98	98	97	96
JABOATAO.....	16	16	16	12	12	12	12	12	16	16	16	16
RECIFE.....	73	72	71	72	78	79	81	81	82	82	81	80
MATA UNIDA PERNAMBUCANA.....	4	4	4	4	4	4	4	4	4	4	5	5
VITORIA DE SANTO ANTAO.....	4	4	4	4	4	4	4	4	4	4	5	5

ARMAZENAGEM E ESTOCAGEM A FRIO - 1979

15- ESTABELECIMENTOS COM DECLARACAO E ESTOQUE EXISTENTE EM 30/06/79 E 31/12/79,  
SEGUNDO AS MICRORREGIOES E OS MUNICIPIOS

PERNAMBUCO

(CONTINUA)

MICRORREGIOES E MUNICIPIOS	PRODUTOS ESTOCADOS (T)								
	CARNE BOVINA			CARNE DE EQUIDEOS			CARNE SUINA		
	ESTABELE-			ESTABELE-			ESTABELE-		
	CIMENTOS	30/06/79*	31/12/79*	CIMENTOS	30/06/79*	31/12/79*	CIMENTOS	30/06/79*	31/12/79*
	COM			COM			COM		
	DECLARACAO*			DECLARACAO*			DECLARACAO*		

TOTAL.....	5	183	291	1	689	682	2	39	33
VALE DO IPOJUCA.....	-	-	-	1	689	682	-	-	-
BELO JARDIM.....	-	-	-	1	689	682	-	-	-
RECIFE.....	4	183	291	-	-	-	2	39	33
RECIFE.....	4	183	291	-	-	-	2	39	33
MATA UNIDA PERNAMBUCANA.....	1	0	0	-	-	-	-	-	-
VITÓRIA DE SANTO ANTÃO.....	1	0	0	-	-	-	-	-	-

MICRORREGIOES E MUNICIPIOS	PRODUTOS ESTOCADOS (T)								
	CARNE OVINA			CARNE DE CACHORROS			CARNE DE AVES		
	ESTABELE-			ESTABELE-			ESTABELE-		
	CIMENTOS	30/06/79*	31/12/79*	CIMENTOS	30/06/79*	31/12/79*	CIMENTOS	30/06/79*	31/12/79*
	COM			COM			COM		
	DECLARACAO*			DECLARACAO*			DECLARACAO*		

TOTAL.....	1	0	1	-	-	-	4	90	53
RECIFE.....	1	0	1	-	-	-	4	90	53
RECIFE.....	1	0	1	-	-	-	4	90	53

MICRORREGIOES E MUNICIPIOS	PRODUTOS ESTOCADOS (T)								
	EMBUTIDOS DE CARNES ANIMAIS				COURÇOS FRESCOS				
	ESTABELE-			ESTABELE-			ESTABELE-		
	CIMENTOS	30/06/79*	31/12/79*	CIMENTOS	30/06/79*	31/12/79*	CIMENTOS	30/06/79*	31/12/79*
	COM			COM			COM		
	DECLARACAO*			DECLARACAO*			DECLARACAO*		

TOTAL.....	2		4	5	-	-	-	-	-
RECIFE.....	2		4	5	-	-	-	-	-
RECIFE.....	2		4	5	-	-	-	-	-

ARMAZENAGEM E ESTOCAGEM A FRIO - 1979

15- ESTABELECIMENTOS COM DECLARAÇÃO E ESTOQUE EXISTENTE EM 30/06/79 E 31/12/79;

SEGUNDO AS MICROREGIÕES E OS MUNICÍPIOS

PERNAMBUCO

(CONTINUA)

MICROREGIÕES E MUNICÍPIOS	PRODUTOS ESTOCADOS (T)					
	PEIXES			CRUSTÁCEOS E MOLUSCOS		
	ESTABELE-			ESTABELE-		
	CIMENTOS	30/06/79	31/12/79	CIMENTOS	30/06/79	31/12/79
	COM			COM		
	DECLARAÇÃO			DECLARAÇÃO		

TOTAL.....	7	427	521	3	25	1
RECIFE.....	6	424	517	2	25	0
RECIFE.....	6	424	517	2	25	0
MATA UNIDA PERNAMBUCANA.....	1	2	4	1	0	0
VITÓRIA DE SANTO ANTAO.....	1	2	4	1	0	0

MICROREGIÕES E MUNICÍPIOS	PRODUTOS ESTOCADOS (T)					
	LEITE FRESCO		CREME DE LEITE		IOGURTE	
	ESTABELE-		ESTABELE-		ESTABELE-	
	CIMENTOS	30/06/79	31/12/79	CIMENTOS	30/06/79	31/12/79
	COM			COM		
	DECLARAÇÃO			DECLARAÇÃO		

TOTAL.....	-	-	-	1	23	20	-	-	-
AGRESTE MERIDIONAL PERNAMBUCANO.....	-	-	-	1	23	20	-	-	-
GARANHUNS.....	-	-	-	1	23	20	-	-	-

MICROREGIÕES E MUNICÍPIOS	PRODUTOS ESTOCADOS (T)					
	QUEIJOS		MANTEIGA		OUTRAS GORDURAS ANIMAIS	
	ESTABELE-		ESTABELE-		ESTABELE-	
	CIMENTOS	30/06/79	31/12/79	CIMENTOS	30/06/79	31/12/79
	COM			COM		
	DECLARAÇÃO			DECLARAÇÃO		

TOTAL.....	3	31	40	4	14	7	1	5	0
AGRESTE MERIDIONAL PERNAMBUCANO.....	-	-	-	1	7	1	-	-	-
GARANHUNS.....	-	-	-	1	7	1	-	-	-
RECIFE.....	3	31	40	2	8	6	1	5	0
RECIFE.....	3	31	40	2	8	6	1	5	0
MATA UNIDA PERNAMBUCANA.....	-	-	-	1	-	0	-	-	-
VITÓRIA DE SANTO ANTAO.....	-	-	-	1	-	0	-	-	-



ARMAZENAGEM E ESTOCAGEM A FRIO - 1979

15- ESTABELECIMENTOS COM DECLARACAO E ESTOQUE EXISTENTE EM 30/06/79 E 31/12/79.

SEGUNDO AS MICRORREGIOES E OS MUNICIPIOS

PERNAMBUCO

(CONTINUA)

		PRODUTOS ESTOCADOS (T)								
MICRORREGIOES		ABACAXI			AMEIXA			LARANJA		
E										
MUNICIPIOS		ESTABELECIMENTOS			ESTABELECIMENTOS			ESTABELECIMENTOS		
		CIMENTOS			CIMENTOS			CIMENTOS		
		COM			COM			COM		
		DECLARACAO			DECLARACAO			DECLARACAO		
		30/06/79	31/12/79		30/06/79	31/12/79		30/06/79	31/12/79	
TOTAL.....		-	-	-	1	9	-	-	-	-
RECIFE.....		-	-	-	1	9	-	-	-	-
RECIFE.....		-	-	-	1	9	-	-	-	-

		PRODUTOS ESTOCADOS (T)								
MICRORREGIOES		MACA			PERA			UVA		
E										
MUNICIPIOS		ESTABELECIMENTOS			ESTABELECIMENTOS			ESTABELECIMENTOS		
		CIMENTOS			CIMENTOS			CIMENTOS		
		COM			COM			COM		
		DECLARACAO			DECLARACAO			DECLARACAO		
		30/06/79	31/12/79		30/06/79	31/12/79		30/06/79	31/12/79	
TOTAL.....		3	111	68	1	14	-	-	-	-
RECIFE.....		2	111	68	1	14	-	-	-	-
RECIFE.....		2	111	68	1	14	-	-	-	-
MATA UNIDA PERNAMBUCANA.....		1	0	0	-	-	-	-	-	-
VITORIA DE SANTO ANTAO.....		1	0	0	-	-	-	-	-	-

ARMAZENAGEM E ESTOCAGEM A FRIO - 1979

15- ESTABELECIMENTOS COM DECLARAÇÃO E ESTOQUE EXISTENTE EM 30/06/79 E 31/12/79,

SEGUNDO AS MICRORREGIÕES E OS MUNICÍPIOS

PERNAMBUCO

(CONCLUSÃO)

		PRODUTOS ESTOCADOS (1)							
MICRORREGIÕES		SUCO DE LARANJA		SUCO DE UVA		SUCOS DE OUTRAS FRUTAS			
E									
MUNICÍPIOS									
		CIMENTOS		CIMENTOS		CIMENTOS			
		30/06/79 31/12/79		30/06/79 31/12/79		30/06/79 31/12/79			
		COM		COM		COM			
		DECLARAÇÃO		DECLARAÇÃO		DECLARAÇÃO			

TOTAL..... - - - - - 1 14 12

RECIFE..... - - - - - 1 14 12

RECIFE..... - - - - - 1 14 12

		PRODUTOS ESTOCADOS (1)							
MICRORREGIÕES		LEGUMES E HORTALICAS		GORDURAS VEGETAIS		OVOS FRESCOS (1)			
E									
MUNICÍPIOS									
		CIMENTOS		CIMENTOS		CIMENTOS			
		30/06/79 31/12/79		30/06/79 31/12/79		30/06/79 31/12/79			
		COM		COM		COM			
		DECLARAÇÃO		DECLARAÇÃO		DECLARAÇÃO			

TOTAL..... - - - 1 14 24 - - -

RECIFE..... - - - 1 14 24 - - -

RECIFE..... - - - 1 14 24 - - -

(1) ESTOQUE EM DUZIA.

ESTADO DE ALAGOAS  
Armazenagem e Estocagem a Seco

1- ESTABELECIMENTOS COM INDICAÇÃO DA PROPRIEDADE, SEGUNDO AS MICROREGIÕES E OS MUNICÍPIOS

ALAGOAS

MICROREGIÕES E MUNICÍPIOS	ESTABELECIMENTOS POR PROPRIEDADE								
	TOTAL	GOVERNO	SOCIEDADE		TOTAL	PARTICULAR			
			DE ECONOMIA MISTA			COOPE- RATIVA	COMERCIAL	INDUSTRIAL	OUTRA
TOTAL.....	103	24	4		75	7	44	29	-
SERTÃO ALAGGAND.....	1	-	-		1	-	-	1	-
DELMIRO GOUVEIA.....	1	-	-		1	-	-	1	-
BATALHA.....	33	-	1		32	1	24	7	-
BATALHA.....	2	-	-		2	-	2	-	-
CARNEIRUS.....	1	-	-		1	-	1	-	-
DGIS RIACHOS.....	1	-	-		1	-	1	-	-
MAJUR ISIDORO.....	1	-	-		1	1	-	-	-
MARAVILHA.....	2	-	-		2	-	2	-	-
OLMO D'AGUA DAS FLORES.....	3	-	-		3	-	2	1	-
ULIVENGA.....	1	-	-		1	-	1	-	-
OURO BRANCO.....	3	-	-		3	-	3	-	-
PAG DE AÇUCAR.....	5	-	-		5	-	1	4	-
POCÓ DAS TRINCHEIRAS.....	1	-	-		1	-	1	-	-
SANTANA DO IPANEMA.....	12	-	1		11	-	9	2	-
SÃO JOSÉ DA TAPERA.....	1	-	-		1	-	1	-	-
PALMEIRA DOS INDIOS.....	7	-	1		6	2	3	1	-
PALMEIRA DOS INDIOS.....	5	-	1		4	2	1	1	-
QUEBRANGULO.....	1	-	-		1	-	1	-	-
TANQUE D'ARCA.....	1	-	-		1	-	1	-	-
MATA ALAGUANA.....	2	-	1		1	-	-	1	-
CAPELA.....	1	-	-		1	-	-	1	-
UNIBO DOS PALMARES.....	1	-	1		-	-	-	-	-
ARAPIRACA.....	18	-	-		18	-	10	12	-
ARAPIRACA.....	17	-	-		17	-	9	11	-
LAGUA DA CANUA.....	1	-	-		1	-	1	1	-
MACEIO.....	32	24	1		7	4	2	1	-
MACEIO.....	32	24	1		7	4	2	1	-
PENEDO.....	10	-	-		10	-	5	6	-
FELIZ DESERTO.....	1	-	-		1	-	1	-	-
IGUEJA NOVA.....	1	-	-		1	-	-	1	-
PENEDÓ.....	4	-	-		4	-	1	3	-
PIACABULU.....	4	-	-		4	-	3	2	-

ARMAZENAGEM E ESTOCAGEM A SECO - 1979

2- ESTABELECIMENTOS COM INDICAÇÃO DA CONDIÇÃO DE POSSE, SITUAÇÃO E UTILIZAÇÃO,  
SEGUNDO AS MICROREGIÕES E OS MUNICÍPIOS

ALAGOAS

MICROREGIÕES E MUNICÍPIOS	ESTABELECIMENTOS								
	TOTAL	CONDIÇÃO DE POSSE			SITUAÇÃO		UTILIZAÇÃO		
		PROPRIOS	ARRENDADOS	MISTOS	URBANA	RURAL	PRIVATIVOS	PÚBLICOS	ARMAZENS GERAIS
TOTAL.....	103	67	35	1	99	4	99	-	4
SERTÃO ALAGANO.....	1	1	-	-	1	-	1	-	-
DELMIRO GOUVEIA.....	1	1	-	-	1	-	1	-	-
BATALHA.....	33	31	2	-	31	2	32	-	1
BATALHA.....	2	2	-	-	2	-	2	-	-
CARMEIROS.....	1	1	-	-	1	-	1	-	-
DOIS RIACHOS.....	1	1	-	-	1	-	1	-	-
MAJOR ISIDORO.....	1	1	-	-	1	-	1	-	-
MARAVILHA.....	2	2	-	-	2	-	2	-	-
OLHO D'ÁGUA DAS FLORES.....	3	3	-	-	3	-	3	-	-
OLIVENÇA.....	1	1	-	-	1	-	1	-	-
DURO BRANCO.....	3	3	-	-	3	-	3	-	-
PAO DE AÇÚCAR.....	5	4	1	-	5	-	5	-	-
POÇO DAS TRINHEIRAS.....	1	1	-	-	-	1	1	-	-
SANTANA DO IPANEMA.....	12	11	1	-	11	1	11	-	1
SÃO JOSÉ DA TAPERA.....	1	1	-	-	1	-	1	-	-
PALMEIRA DOS INDIOS.....	7	5	2	-	7	-	6	-	1
PALMEIRA DOS INDIOS.....	5	3	2	-	5	-	4	-	1
QUEBRANGULO.....	1	1	-	-	1	-	1	-	-
TANQUE D'ARCA.....	1	1	-	-	1	-	1	-	-
MATA ALAGOANA.....	2	2	-	-	1	1	1	-	1
CAPELA.....	1	1	-	-	-	1	1	-	-
UNIÃO DOS PALMEIROS.....	1	1	-	-	1	-	-	-	1
ARAPIRACA.....	18	15	2	1	18	-	18	-	-
ARAPIRACA.....	17	14	2	1	17	-	17	-	-
LAGOA DA CANUA.....	1	1	-	-	1	-	1	-	-
MACEIO.....	32	7	25	-	32	-	31	-	1
MACEIO.....	32	7	25	-	32	-	31	-	1
PENEDO.....	10	6	4	-	9	1	10	-	-
FELIZ DESERTO.....	1	1	-	-	1	-	1	-	-
IGREJA NOVA.....	1	1	-	-	-	1	1	-	-
PENEDO.....	4	3	1	-	4	-	4	-	-
PIACABUCU.....	4	1	3	-	4	-	4	-	-

ARMAZENAGEM E ESTOCAGEM A SECO - 1979

3- ESTABELECIMENTOS COM INDICAÇÃO DO TIPO DE OPERAÇÃO E EXISTÊNCIA DE ARMAZENS E SILOS,  
SEGUNDO AS MICROREGIÕES E OS MUNICÍPIOS

ALAGOAS

MICROREGIÕES E MUNICÍPIOS	TOTAL	TIPO DE OPERAÇÃO			DE ARMAZENS	DE SILOS	DE ARMAZENS E SILOS
		INICIAL	INTERME- DIÁRIO	TERMINAL			
TOTAL.....	103	45	38	20	102	-	1
SERTÃO ALAGOANO.....	1	1	-	-	-	-	1
DELMIRO GOUVEIA.....	1	1	-	-	-	-	1
BATALHA.....	33	32	1	-	33	-	-
BATALHA.....	2	2	-	-	2	-	-
CARNEIROS.....	1	1	-	-	1	-	-
DOS RIACHOS.....	1	1	-	-	1	-	-
MAJOR ISIDRO.....	1	1	-	-	1	-	-
MARAVILHA.....	2	2	-	-	2	-	-
GLHU D'AGUA DAS FLORES.....	3	3	-	-	3	-	-
GLIVENCA.....	1	1	-	-	1	-	-
OURO BRANCO.....	3	3	-	-	3	-	-
PÃO DE ACUCAR.....	5	5	-	-	5	-	-
POÇO DAS TRINÇEIRAS.....	1	1	-	-	1	-	-
SANTANA DO IPANEMA.....	12	11	1	-	12	-	-
SÃO JOSÉ DA TAPERA.....	1	1	-	-	1	-	-
PALMEIRA DOS INDIOS.....	7	2	5	-	7	-	-
PALMEIRA DOS INDIOS.....	5	1	4	-	5	-	-
QUEBRANGULO.....	1	-	1	-	1	-	-
TANQUE D'ARCA.....	1	1	-	-	1	-	-
MATA ALAGOANA.....	2	-	2	-	2	-	-
CAPELA.....	1	-	1	-	1	-	-
UNIAO DOS PALMARES.....	1	-	1	-	1	-	-
ARAPIRACA.....	18	-	18	-	18	-	-
ARAPIRACA.....	17	-	17	-	17	-	-
LAGOA DA CANOA.....	1	-	1	-	1	-	-
MACEIO.....	32	1	11	20	32	-	-
MACEIO.....	32	1	11	20	32	-	-
PENEDO.....	10	9	1	-	10	-	-
FELIZ DESERTO.....	1	1	-	-	1	-	-
IGREJA NOVA.....	1	1	-	-	1	-	-
PENEDO.....	4	3	1	-	4	-	-
PIACABUCU.....	4	4	-	-	4	-	-

4- ESTABELECIMENTOS COM INDICACAO DA FINALIDADE DE ARMAZENAGEM,  
SEGUNDO AS MICROREGIOES E OS MUNICIPIOS

ALAGOAS

MICROREGIOES E MUNICIPIOS	ESTABELECIMENTOS POR FINALIDADE										
	TOTAL	SEMENTES		PRODUTOS AGRICOLAS				FORRAGENS		OUTRAS	
		PRINCIPAL	SECUNDARIA	PRINCIPAL	SECUNDARIA	PRINCIPAL	SECUNDARIA	PRINCIPAL	SECUNDARIA	PRINCIPAL	SECUNDARIA
TOTAL.....	103	-	9	101	-	2	5	-	4	-	-
SERTAO ALAGOANO.....	1	-	-	1	-	-	-	-	1	-	-
DELMIRO GOUVEIA.....	1	-	-	1	-	-	-	-	1	-	-
BATALHA.....	33	-	3	31	-	2	-	-	2	-	-
BATALHA.....	2	-	-	2	-	-	-	-	1	-	-
CARNEIROS.....	1	-	-	1	-	-	-	-	-	-	-
DOIS RIACHOS.....	1	-	-	1	-	-	-	-	-	-	-
MAJOR ISIDORO.....	1	-	-	-	-	1	-	-	-	-	-
MARAVILHA.....	2	-	-	2	-	-	-	-	-	-	-
OLHO D'AGUA DAS FLORES.....	3	-	-	3	-	-	-	-	1	-	-
OLIVENCA.....	1	-	-	1	-	-	-	-	-	-	-
DURU BRANCO.....	3	-	-	3	-	-	-	-	-	-	-
PRD DE ACUCAR.....	5	-	1	4	-	1	-	-	-	-	-
POCU DAS TRINCHEIRAS.....	1	-	-	1	-	-	-	-	-	-	-
SANTANA DO IPANEMA.....	12	-	2	12	-	-	-	-	-	-	-
SAG JOSE DA TAPERA.....	1	-	-	1	-	-	-	-	-	-	-
PALMEIRA DOS INDIOS.....	7	-	1	7	-	-	2	-	-	-	-
PALMEIRA DGS INDIOS.....	5	-	1	5	-	-	1	-	-	-	-
QUEBRANGULO.....	1	-	-	1	-	-	1	-	-	-	-
TANQUE D'ARCA.....	1	-	-	1	-	-	-	-	-	-	-
MATA ALAGOANA.....	2	-	1	2	-	-	-	-	-	-	-
CAPELA.....	1	-	-	1	-	-	-	-	-	-	-
UNIAO DOS PALMARES.....	1	-	1	1	-	-	-	-	-	-	-
ARAPIKACA.....	18	-	2	18	-	-	1	-	1	-	-
ARAPIRACA.....	17	-	2	17	-	-	1	-	1	-	-
LAGDA DA CANDA.....	1	-	-	1	-	-	-	-	-	-	-
MACEIU.....	32	-	1	32	-	-	1	-	-	-	-
MACEIO.....	32	-	1	32	-	-	1	-	-	-	-
PENEDG.....	10	-	1	10	-	-	1	-	-	-	-
FELIZ DESERTO.....	1	-	-	1	-	-	-	-	-	-	-
IGREJA NOVA.....	1	-	1	1	-	-	-	-	-	-	-
PENEDG.....	4	-	-	4	-	-	1	-	-	-	-
PIALABUCU.....	4	-	-	4	-	-	-	-	-	-	-

5- ESTABELECIMENTOS COM INDICAÇÃO DOS MEIOS DE TRANSPORTE UTILIZADOS PARA ENTRADA E SAÍDA DE MERCADORIAS  
E EXISTÊNCIA DE PATIOS DE CARGA E DESCARGA, SEGUNDO AS MICRORREGIÕES E OS MUNICÍPIOS  
ALAGODAS

MICRORREGIÕES E MUNICÍPIOS	ESTABELECIMENTOS COM DECLARAÇÃO							
	TOTAL	* FERROVIÁRIO*	* RODOVIÁRIO*	* MARÍTIMO*	* FLUVIAL*	* LACUSTRE*	* OUTROS*	* DE PATIOS DE CARGA E DESCARGA
TOTAL.....	103	8	103	-	6	-	-	23
SERTÃO ALAGODANO.....	1	-	1	-	-	-	-	1
DELMIRO GOUVEIA.....	1	-	1	-	-	-	-	1
BATALHA.....	33	-	33	-	2	-	-	-
BATALHA.....	2	-	2	-	-	-	-	-
CARNEIROS.....	1	-	1	-	-	-	-	-
DIGÃO RIACHOS.....	1	-	1	-	-	-	-	-
MAJOR ISÍDORO.....	1	-	1	-	-	-	-	-
MARAVILHA.....	2	-	2	-	-	-	-	-
OLHO D'ÁGUA DAS FLORES.....	3	-	3	-	-	-	-	-
OLIVENÇA.....	1	-	1	-	-	-	-	-
OURU BRANCO.....	3	-	3	-	-	-	-	-
PAZ DE ACUCAR.....	5	-	5	-	2	-	-	-
PICO DAS TRINCHEIRAS.....	1	-	1	-	-	-	-	-
SANTANA DO IPANEMA.....	12	-	12	-	-	-	-	-
SÃO JOSÉ DA TAPERA.....	1	-	1	-	-	-	-	-
PALMEIRA DOS INDIOS.....	7	4	7	-	-	-	-	1
PALMEIRA DOS INDIOS.....	5	3	5	-	-	-	-	1
QUEBRANGULO.....	1	1	1	-	-	-	-	-
TANQUE D'ARCA.....	1	-	1	-	-	-	-	-
MATA ALAGADANA.....	2	-	2	-	-	-	-	1
CAPELA.....	1	-	1	-	-	-	-	-
UNIÃO DOS PALMARES.....	1	-	1	-	-	-	-	1
ARAPINACA.....	18	-	18	-	-	-	-	10
ARAPIRACA.....	17	-	17	-	-	-	-	9
LAGOA DA CANDA.....	1	-	1	-	-	-	-	1
MACEIO.....	32	4	32	-	-	-	-	10
MACEIO.....	32	4	32	-	-	-	-	10
PENEDO.....	10	-	10	-	4	-	-	-
FELIZ DESERTO.....	1	-	1	-	-	-	-	-
IGREJA NOVA.....	1	-	1	-	-	-	-	-
PENEDO.....	4	-	4	-	-	-	-	-
PIACABUCU.....	4	-	4	-	4	-	-	-



6- ESTABELECIMENTOS COM ARMAZENS, NUMERO E CAPACIDADE UTIL POR TIPO DE ARMAZEN,  
SEGUNDO AS MICRORREGIOES E OS MUNICIPIOS

		ALAGUAS							
		TIPO DE ARMAZEN							
MICRORREGIOES E MUNICIPIOS	ESTABE- LIMENTOS CGM ARMAZENS	CONVENCIONAL		GRANELIZADO		GRANELEIRO		INFLAVEL	
		NUMERO*	CAPACIDADE* (M3)	NUMERO*	CAPACIDADE* (M3)	NUMERO*	CAPACIDADE* (M3)	NUMERO*	CAPACIDADE* (M3)
TOTAL.....	103	150	1 255 144	-	-	-	-	-	-
SERTAO ALAGUANO.....	1	4	5 934	-	-	-	-	-	-
DELMIRO GOUVEIA.....	1	4	5 934	-	-	-	-	-	-
BATALHA.....	33	34	105 885	-	-	-	-	-	-
BATALHA.....	2	2	3 066	-	-	-	-	-	-
CANHEIKUS.....	1	1	504	-	-	-	-	-	-
DOIS RIACHOS.....	1	1	345	-	-	-	-	-	-
MAJOR ISIDORO.....	1	1	1 500	-	-	-	-	-	-
MARAVILHA.....	2	2	1 086	-	-	-	-	-	-
GLHO D'AGUA DAS FLORES.....	3	3	9 604	-	-	-	-	-	-
GLIVENCA.....	1	1	665	-	-	-	-	-	-
DURU BRANCO.....	3	3	1 305	-	-	-	-	-	-
PAO DE ACUCAR.....	5	5	66 859	-	-	-	-	-	-
POCO DAS TRINCHEIRAS.....	1	1	480	-	-	-	-	-	-
SANTANA DO IPANEMA.....	12	13	19 445	-	-	-	-	-	-
SAO JOSE DA TAPEKA.....	1	1	1 026	-	-	-	-	-	-
PALMEIRA DOS INDIOS.....	7	7	49 221	-	-	-	-	-	-
PALMEIRA DOS INDIOS.....	5	5	46 986	-	-	-	-	-	-
QUEBRANGULO.....	1	1	1 920	-	-	-	-	-	-
TANQUE D'ARCA.....	1	1	315	-	-	-	-	-	-
MATA ALAGUANA.....	2	2	28 200	-	-	-	-	-	-
CAPELA.....	1	1	3 200	-	-	-	-	-	-
UNIAO DOS PALMARES.....	1	1	25 000	-	-	-	-	-	-
ARAPIKALA.....	18	59	346 468	-	-	-	-	-	-
ARAPIRACA.....	17	56	331 468	-	-	-	-	-	-
LAGUA DA CANUA.....	1	3	15 000	-	-	-	-	-	-
MACEIO.....	32	34	712 196	-	-	-	-	-	-
MACEIO.....	32	34	712 196	-	-	-	-	-	-
PENEDO.....	10	10	7 240	-	-	-	-	-	-
FELIZ DESERTO.....	1	1	450	-	-	-	-	-	-
IGREJA NOVA.....	1	1	1 200	-	-	-	-	-	-
PENEDO.....	4	4	3 940	-	-	-	-	-	-
PIACABUCU.....	4	4	1 650	-	-	-	-	-	-

7- TOTAL DOS ESTABELECIMENTOS COM ARMAZENS E SILOS, DOS DECLARANTES DE SISTEMA DE EXPURGO E NUMERO E CAPACIDADE DOS ARMAZENS E SILOS, SEGUNDO AS MICRORREGIOES E OS MUNICIPIOS

ALAGOAS

MICRORREGIOES E MUNICIPIOS	ARMAZENS				SILOS			
	ESTABELECIMENTOS		ESTABELECIMENTOS		ESTABELECIMENTOS		ESTABELECIMENTOS	
	COM DECLARACAO		COM DECLARACAO		COM DECLARACAO		COM DECLARACAO	
	COM	NUMERO	CAPACIDADE	(M3)	COM	NUMERO	CAPACIDADE	(TJ)
TOTAL	SISTEMA	*DE EXPURGO*		TOTAL	SISTEMA	*DE EXPURGO*		
TOTAL.....	103	2	150	1 255 144	1	-	1	169
SERTAO ALAGOANO.....	1	-	4	5 934	1	-	1	169
DELMIRO GOUVEIA.....	1	-	4	5 934	1	-	1	169
BATALHA.....	33	1	34	105 885	-	-	-	-
BATALHA.....	2	-	2	3 066	-	-	-	-
CARNEIROS.....	1	-	1	504	-	-	-	-
DOIS RIACHOS.....	1	-	1	345	-	-	-	-
MAJOR ISIDORO.....	1	-	1	1 500	-	-	-	-
MARAVILHA.....	2	-	2	1 086	-	-	-	-
OLHO D'AGUA DAS FLORES.....	3	-	3	9 604	-	-	-	-
OLIVENCA.....	1	-	1	665	-	-	-	-
OURO BRANCO.....	3	-	3	1 305	-	-	-	-
PAO DE ACUCAR.....	5	-	5	66 859	-	-	-	-
PICO DAS TRINCHEIRAS.....	1	-	1	480	-	-	-	-
SANTANA DO IPANEMA.....	12	1	13	19 445	-	-	-	-
SAO JOSE DA TAPERA.....	1	-	1	1 026	-	-	-	-
PALMEIRA DOS INDIOS.....	7	1	7	49 221	-	-	-	-
PALMEIRA DOS INDIOS.....	5	1	5	46 986	-	-	-	-
QUEBRANGULO.....	1	-	1	1 920	-	-	-	-
TANQUE D'ARCA.....	1	-	1	315	-	-	-	-
NATA ALAGOANA.....	2	-	2	28 200	-	-	-	-
CAPELA.....	1	-	1	3 200	-	-	-	-
UNIAO DOS PALMARES.....	1	-	1	25 000	-	-	-	-
ARAPIRACA.....	18	-	59	346 468	-	-	-	-
ARAPIRACA.....	17	-	56	331 468	-	-	-	-
LAGOA DA CANGA.....	1	-	3	15 000	-	-	-	-
MACEIO.....	32	-	34	712 196	-	-	-	-
MACEIO.....	32	-	34	712 196	-	-	-	-
PENEDO.....	10	-	10	7 240	-	-	-	-
FELIZ DESERTO.....	1	-	1	450	-	-	-	-
IGREJA NOVA.....	1	-	1	1 200	-	-	-	-
PENEDO.....	4	-	4	3 940	-	-	-	-
PIACABUCU.....	4	-	4	1 650	-	-	-	-

ARMAZENAGEM E ESTOCAGEM A SECO - 1979

8- TOTAL DE ESTABELECIMENTOS INSTALADOS NO ANO, COM ARMAZENS E SILOS, COM INDICAÇÃO DO  
 NÚMERO E CAPACIDADE, SEGUNDO AS MICRORREGIÕES E OS MUNICÍPIOS

ALAGODAS

MICRORREGIÕES E MUNICÍPIOS	TOTAL DE ESTABE- CIMENTOS	ARMAZENS			SILOS		
		ESTABE- CIMENTOS COM DECLARAÇÃO	NÚMERO	CAPACIDADE (M <sup>3</sup> )	ESTABE- CIMENTOS COM DECLARAÇÃO	NÚMERO	CAPACIDADE (T)
TOTAL.....	14	14	14	176 197	-	-	-
BATALMA.....	1	1	1	1 500	-	-	-
MAJDR ISIDORO.....	1	1	1	1 500	-	-	-
ARAPIRACA.....	1	1	1	540	-	-	-
ARAPIRACA.....	1	1	1	540	-	-	-
MACEIO.....	12	12	12	174 157	-	-	-
MACEIO.....	12	12	12	174 157	-	-	-

9- ESTABELECIMENTOS COM ARMAZENS, DISCRIMINADOS POR METODO E TIPO DE EQUIPAMENTO UTILIZADO  
NA MOVIMENTAÇÃO DAS MERCADORIAS, SEGUNDO AS MICRORREGIÕES E OS MUNICÍPIOS

ALAGAS

		ESTABELECIMENTOS COM ARMAZENS									
MICRORREGIÕES E MUNICÍPIOS	TOTAL	MÉTODOS DE MOVIMENTAÇÃO DAS MERCADORIAS				TIPO DE EQUIPAMENTO UTILIZADO					
		MANUAL	MECÂNICO	MISTO	EMPILHADORAS	CORREIAS	ELEVADORAS	TRANSPORTADORAS	DECAUVILLE	SUGADORAS	OUTROS
TOTAL.....	103	97	-	6	4	3	-	-	1	1	
SERTÃO ALAGANO.....	1	-	-	1	1	1	-	-	1	-	
DELMIRO GOUVEIA.....	1	-	-	1	1	1	-	-	1	-	
BATALHA.....	33	32	-	1	1	-	-	-	-	-	
BATALHA.....	2	2	-	-	-	-	-	-	-	-	
CARNEIROS.....	1	1	-	-	-	-	-	-	-	-	
DOIS RIACHOS.....	1	1	-	-	-	-	-	-	-	-	
MAJOR ISIDORO.....	1	1	-	-	-	-	-	-	-	-	
MARAVILHA.....	2	2	-	-	-	-	-	-	-	-	
OLHO D'ÁGUA DAS FLORES.....	3	3	-	-	-	-	-	-	-	-	
OLIVENÇA.....	1	1	-	-	-	-	-	-	-	-	
OURO BRANCO.....	3	3	-	-	-	-	-	-	-	-	
PAU DE ACUCAR.....	5	4	-	1	1	-	-	-	-	-	
POÇO DAS TRINCHEIRAS.....	1	1	-	-	-	-	-	-	-	-	
SANTANA DO IPANEMA.....	12	12	-	-	-	-	-	-	-	-	
SÃO JOSÉ DA TAPERA.....	1	1	-	-	-	-	-	-	-	-	
PALMEIRA DOS INDIOS.....	7	7	-	-	-	-	-	-	-	-	
PALMEIRA DOS INDIOS.....	5	5	-	-	-	-	-	-	-	-	
QUEBRANGULO.....	1	1	-	-	-	-	-	-	-	-	
TANQUE D'ÁGUA.....	1	1	-	-	-	-	-	-	-	-	
MATA ALAGOANA.....	2	2	-	-	-	-	-	-	-	-	
CAPELA.....	1	1	-	-	-	-	-	-	-	-	
UNIÃO DOS PALMEIROS.....	1	1	-	-	-	-	-	-	-	-	
ARAPIRACA.....	18	16	-	2	1	2	-	-	-	-	
ARAPIRACA.....	17	15	-	2	1	2	-	-	-	-	
LAGOA DA CANOA.....	1	1	-	-	-	-	-	-	-	-	
MACEIO.....	32	30	-	2	1	-	-	-	-	1	
MACEIO.....	32	30	-	2	1	-	-	-	-	1	
PENEDO.....	10	10	-	-	-	-	-	-	-	-	
FELIZ DESERTO.....	1	1	-	-	-	-	-	-	-	-	
IGREJA NOVA.....	1	1	-	-	-	-	-	-	-	-	
PENEDO.....	4	4	-	-	-	-	-	-	-	-	
PIACABUCU.....	4	4	-	-	-	-	-	-	-	-	

10- ESTABELECIMENTOS COM SILOS, DISCRIMINADOS POR METODO E TIPO DE EQUIPAMENTO UTILIZADO  
 NA MOVIMENTAÇÃO DAS MERCADORIAS, SEGUNDO AS MICRORREGIÕES E OS MUNICÍPIOS  
 ALAGOAS

ESTABELECIMENTOS COM SILOS								
MICRORREGIÕES E MUNICÍPIOS	TOTAL	METODO DE MOVIMENTAÇÃO DAS MERCADORIAS			TIPO DE EQUIPAMENTO UTILIZADO			
		MANUAL	MECANICO	MISTO	ELEVADORES	TRANSPOR-	SUGADORES	OUTROS
					TADORAS			
TOTAL.....	1	-	-	1	-	1	1	1
SERTAG ALAGOANO.....	1	-	-	1	-	1	1	1
DELMIR GOUVEIA.....	1	-	-	1	-	1	1	1

ARMAZENAGEM E ESTOCAGEM A SECO - 1979

11- PESSOAL OCUPADO EM CARATER PERMANENTE NO FIM DOS MESES, NOS ESTABELECIMENTOS DE ARMAZENAGEM E ESTOCAGEM A SECO, SEGUNDO AS MICRORREGIOES E OS MUNICIPIOS

ALAGOAS

MICRORREGIOES E MUNICIPIOS	PESSOAL OCUPADO EM CARATER PERMANENTE NO FIM DOS MESES											
	JANEIRO	FEVE- REIRO	MARÇO	ABRIL	MAIO	JUNHO	JULHO	AGOSTO	SETEM- BRD	OUTO- BRD	NOVEN- BRD	DEZEM- BRD
TOTAL.....	806	816	785	723	682	703	705	755	787	808	786	793
SERTÃO ALAGOANO.....	6	6	3	3	3	3	3	3	8	8	8	8
DELMIRO GOUVEIA.....	6	6	3	3	3	3	3	3	8	8	8	8
BATALHA.....	82	81	79	79	73	74	73	77	78	76	75	76
BATALHA.....	5	5	5	5	5	5	5	5	5	5	5	5
CARNEIROS.....	1	1	1	1	1	1	1	1	1	1	1	1
DOIS RIACHOS.....	1	1	1	1	1	1	1	1	1	1	1	1
MAJUR ISIDURO.....	9	9	9	9	9	9	9	9	9	9	9	9
MARAVILHA.....	2	2	2	2	2	2	2	2	2	2	2	2
OLHO D'AGUA DAS FLORES.....	10	10	10	11	11	11	10	11	12	12	11	10
OLIVENÇA.....	1	1	1	1	1	1	1	1	1	1	1	1
OURD BRANCO.....	3	3	3	3	3	3	3	3	3	3	3	3
PÃO DE AÇÚCAR.....	22	21	19	19	13	13	13	13	13	13	13	13
POÇO DAS TRINCHEIRAS.....	1	1	1	1	1	1	1	1	1	1	1	1
SANTANA DO IPANEMA.....	25	25	25	24	24	25	25	28	28	26	26	28
SÃO JOSÉ DA TAPEIRA.....	2	2	2	2	2	2	2	2	2	2	2	2
PALMEIRA DOS INDIOS.....	16	16	16	16	16	15	15	15	16	16	16	16
PALMEIRA DOS INDIOS.....	12	12	12	12	12	12	12	12	12	12	12	12
QUEBRANGULO.....	2	2	2	2	2	1	1	1	2	2	2	2
TANQUE D'ARCA.....	2	2	2	2	2	2	2	2	2	2	2	2
MATA ALAGOANA.....	35	35	23	18	18	16	16	16	32	37	37	47
CAPELA.....	34	34	22	17	17	15	15	15	31	36	36	46
UNIAO DOS PALMARES.....	1	1	1	1	1	1	1	1	1	1	1	1
ARAPIRACA.....	175	175	164	112	73	72	84	138	163	182	204	213
ARAPIRACA.....	167	167	155	103	72	71	83	129	154	172	193	202
LAGOA DA CANOA.....	8	8	9	9	1	1	1	9	9	10	11	11
MACEIO.....	477	489	487	482	486	510	500	492	473	471	428	416
MACEIO.....	477	489	487	482	486	510	500	492	473	471	428	416
PENEDO.....	15	14	13	13	13	13	14	14	17	18	18	17
FELIZ DESERTO.....	1	1	1	1	1	1	1	1	1	1	1	1
IGREJA NOVA.....	1	1	1	1	1	1	1	1	1	1	1	1
PENEDO.....	7	6	5	5	5	5	6	6	9	10	10	9
PIACABUCU.....	6	6	6	6	6	6	6	6	6	6	6	6

ARMAZENAGEM E ESTOCAGEM A SECO - 1979

12- ESTABELECIMENTOS COM DECLARAÇÃO E ESTOQUE EXISTENTE EM 30/06/79 E 31/12/79,  
SEGUNDO AS MICRORREGIÕES E OS MUNICÍPIOS

ALAGOAS

(CONTINUA)

MICRORREGIÕES E MUNICÍPIOS	PRODUTOS ESTOCADOS (T)								
	ALGODÃO (EM CARDO)		ALGODÃO (EM PLUMA)		SEMENTE DE ALGODÃO (PARA PLANTIO)				
	ESTABE-		ESTABE-		ESTABE-				
	CIMENTOS		CIMENTOS		CIMENTOS		CIMENTOS		
	COM	30/06/79	31/12/79	COM	30/06/79	31/12/79	COM	30/06/79	31/12/79
	DECLARAÇÃO			DECLARAÇÃO			DECLARAÇÃO		

TOTAL.....	11	191	1 839	10	492	825	3	74	220
SERTÃO ALAGOANO.....	1	21	440	1	367	178	-	-	-
DELMIRO GOUVEIA.....	1	21	440	1	367	178	-	-	-
BATALHA.....	7	170	376	6	125	380	2	55	12
BATALHA.....	2	3	11	-	-	-	-	-	-
OLHO D'ÁGUA DAS FLORES.....	1	36	84	1	68	131	-	-	-
OLIVENÇA.....	1	-	2	-	-	-	-	-	-
DURO BRANCO.....	-	-	-	1	-	5	-	-	-
PAO DE ACUCAR.....	1	-	1	2	-	20	1	-	12
SANTANA DO IPANEMA.....	2	131	278	2	57	224	1	55	-
ARAPIRACA.....	3	-	1 024	3	-	267	1	19	208
ARAPIRACA.....	3	-	1 024	3	-	267	1	19	208

MICRORREGIÕES E MUNICÍPIOS	PRODUTOS ESTOCADOS (T)					
	AMENDOIM (EM CASCA)		AMENDOIM (EM GRÃO)			
	ESTABE-		ESTABE-			
	CIMENTOS		CIMENTOS			
	COM	30/06/79	31/12/79	COM	30/06/79	31/12/79
	DECLARAÇÃO			DECLARAÇÃO		

TOTAL.....	1		0	0	1	0	-
MACEIO.....	1		0	0	1	0	-
MACEIO.....	1		0	0	1	0	-

ARMAZENAGEM E ESTOCAGEM A SECO - 1979

12- ESTABELECIMENTOS COM DECLARAÇÃO E ESTOQUE EXISTENTE EM 30/06/79 E 31/12/79.

SEGUNDO AS MICROREGIÕES E OS MUNICÍPIOS

ALAGOAS

(CONTINUA)

MICROREGIÕES	PRODUTOS ESTOCADOS							
	(T)							
E MUNICÍPIOS	ARROZ (EM CASCA)	ARROZ BENEFICIADO (SEM CASCA)		SEMENTE DE ARROZ (PARA PLANTIO)				
	ESTABELE-	ESTABELE-	ESTABELE-	ESTABELE-	ESTABELE-	ESTABELE-	ESTABELE-	
MUNICÍPIOS	CIMENTOS	CIMENTOS		CIMENTOS				
	COM	COM	COM	COM	COM	COM	COM	
	30/06/79	31/12/79	30/06/79	31/12/79	30/06/79	31/12/79	30/06/79	31/12/79
	DECLARAÇÃO	DECLARAÇÃO		DECLARAÇÃO		DECLARAÇÃO		

TOTAL.....	8	80	280	15	289	798	-	-	-
BATALHA.....	1	-	8	5	148	81	-	-	-
MARAVILHA.....	-	-	-	1	4	18	-	-	-
PAO DE ACUCAR.....	1	-	8	-	-	-	-	-	-
SANTANA DO IPANEMA.....	-	-	-	4	145	63	-	-	-
PALMEIRA DOS INDIOS.....	-	-	-	2	16	7	-	-	-
PALMEIRA DOS INDIOS.....	-	-	-	1	12	3	-	-	-
QUEBRANGULO.....	-	-	-	1	4	4	-	-	-
ARAPIRACA.....	3	60	168	3	13	20	-	-	-
ARAPIRALA.....	3	60	168	3	13	20	-	-	-
MACEIO.....	-	-	-	1	81	629	-	-	-
MACEIO.....	-	-	-	1	81	629	-	-	-
PEREDO.....	4	20	104	4	30	62	-	-	-
IGREJA NOVA.....	1	-	14	1	-	9	-	-	-
PEREDO.....	1	-	15	1	-	4	-	-	-
PIACABUCU.....	2	20	75	2	30	49	-	-	-

MICROREGIÕES	PRODUTOS ESTOCADOS							
	(T)							
E MUNICÍPIOS	BANANA (EM CACHOS)	BATATA-INGLESA (EM TUBERCULOS)		CACAU (EM AMENDOA)				
	ESTABELE-	ESTABELE-	ESTABELE-	ESTABELE-	ESTABELE-	ESTABELE-	ESTABELE-	
MUNICÍPIOS	CIMENTOS	CIMENTOS		CIMENTOS				
	COM	COM	COM	COM	COM	COM	COM	
	30/06/79	31/12/79	30/06/79	31/12/79	30/06/79	31/12/79	30/06/79	31/12/79
	DECLARAÇÃO	DECLARAÇÃO		DECLARAÇÃO		DECLARAÇÃO		

TOTAL.....	-	-	-	1	7	3	-	-	-
MACEIO.....	-	-	-	1	7	3	-	-	-
MACEIO.....	-	-	-	1	7	3	-	-	-



ARMAZENAGEM E ESTOCAGEM A SECO - 1979

12- ESTABELECIMENTOS COM DECLARAÇÃO E ESTOQUE EXISTENTE EM 30/06/79 E 31/12/79,

SEGUNDO AS MICROREGIÕES E OS MUNICÍPIOS

ALAGOAS

(CONTINUA)

MICROREGIÕES E MUNICÍPIOS	PRODUTOS ESTOCADOS (T)					
	CAFE (EM COCO)			CAFE BENEFICIADO (EM GRÃO, MOÍDO, ETC.)		
	ESTABE- CIMENTOS	30/06/79	31/12/79	ESTABE- CIMENTOS	30/06/79	31/12/79
	COM			COM		
	DECLARAÇÃO			DECLARAÇÃO		
TOTAL.....	-	-	-	2	1	0
BATALHA.....	-	-	-	1	0	0
SANTANA DO IPANEMA.....	-	-	-	1	0	0
ARAPIRACA.....	-	-	-	1	1	0
ARAPIRACA.....	-	-	-	1	1	0

MICROREGIÕES E MUNICÍPIOS	PRODUTOS ESTOCADOS (T)					
	CEBOLA (EM BULBOS)			COCO-DA-BAIA (COCO SECO)		
	ESTABE- CIMENTOS	30/06/79	31/12/79	ESTABE- CIMENTOS	30/06/79	31/12/79
	COM			COM		
	DECLARAÇÃO			DECLARAÇÃO		
TOTAL.....	1	7	5	2	21	19
MACEIO.....	1	7	5	-	-	-
MACEIO.....	1	7	5	-	-	-
PENEDO.....	-	-	-	2	21	19
FELIZ DESERTO.....	-	-	-	1	11	18
PIACABUCU.....	-	-	-	1	10	1

ARMAZENAGEM E ESTOCAGEM A SECO - 1979

12- ESTABELECIMENTOS COM DECLARACAO E ESTOQUE EXISTENTE EM 30/06/79 E 31/12/79,

SEGUNDO AS MICROREGIOES E OS MUNICIPIOS

ALAGOAS

(CONTINUA)

MICROREGIOES E MUNICIPIOS	PRODUTOS ESTGCAOGS (T)					
	ERVA-MATE (CANCHEADA, BENEFICIADA)			FEIJAO (EM GRAO)		
	ESTABELE-			ESTABELE-		
	CIMENTOS	30/06/79	31/12/79	CIMENTOS	30/06/79	31/12/79
	COM			COM		
	DECLARACAO			DECLARACAO		

TOTAL.....	-	-	-	23	409	2 087
BATALHA.....	-	-	-	20	372	1 884
CARNEIROS.....	-	-	-	1	2	5
DOIS RIACHOS.....	-	-	-	1	1	4
MARAVILHA.....	-	-	-	2	3	103
OLHO D'AGUA DAS FLORES.....	-	-	-	1	27	128
OLIVENCA.....	-	-	-	1	-	6
OURO BRANCO.....	-	-	-	3	-	9
PAO DE ACUCAR.....	-	-	-	1	-	1
POCU DAS TRINCHEIRAS.....	-	-	-	1	-	4
SANTANA DO IPANEMA.....	-	-	-	8	330	1 612
SAO JUSE DA TAPERA.....	-	-	-	1	10	13
PALMEIRA DOS INDIOS.....	-	-	-	2	4	186
PALMEIRA DOS INDIOS.....	-	-	-	1	4	183
TANQUE D'ARCA.....	-	-	-	1	-	3
MACEIO.....	-	-	-	1	33	18
MACEIO.....	-	-	-	1	33	18

MICROREGIOES E MUNICIPIOS	PRODUTOS ESTCCADCS (T)					
	FUMO (EM FOLHA)			FUMO BENEFICIADO (EM CGRDA, ETC.)		
	ESTABELE-			ESTABELE-		
	CIMENTOS	30/06/79	31/12/79	CIMENTOS	30/06/79	31/12/79
	COM			COM		
	DECLARACAO			DECLARACAO		

TOTAL.....	8	5 599	18 463	1	22	99
ARAPIRACA.....	8	5 599	18 463	1	22	99
ARAPIRACA.....	7	5 599	15 463	1	22	99
LAGOA DA CANDIA.....	1	-	3 000	-	-	-

ARMAZENAGEM E ESTOCAGEM A SECO - 1979

12- ESTABELECIMENTOS COM DECLARAÇÃO E ESTOQUE EXISTENTE EM 30/06/79 E 31/12/79,

SEGUNDO AS MICRORREGIÕES E OS MUNICÍPIOS

ALAGOAS

(CONTINUA)

MICRORREGIÕES E MUNICÍPIOS	PRDUTOS ESTOCADOS (T)								
	MAIOVA (EM GRÃO)			MILHO (EM GRÃO)			SEMENTE DE MILHO (PARA PLANTIO)		
	ESTABELE-	*30/06/79*	*31/12/79*	ESTABELE-	*30/06/79*	*31/12/79*	ESTABELE-	*30/06/79*	*31/12/79*
	COM			COM			COM		
	DECLARAÇÃO*			DECLARAÇÃO*			DECLARAÇÃO*		
TOTAL.....	-	-	-	24	147	933	1	-	151
BATALHA.....	-	-	-	20	93	764	-	-	-
BATALHA.....	-	-	-	1	9	6	-	-	-
CARNEIROS.....	-	-	-	1	-	2	-	-	-
DOIS RIACHOS.....	-	-	-	1	-	2	-	-	-
MAKAVILHA.....	-	-	-	2	1	9	-	-	-
OLHO D'AGUA DAS FLORES.....	-	-	-	1	60	124	-	-	-
OLIVENÇA.....	-	-	-	1	-	3	-	-	-
OURO BRANCO.....	-	-	-	2	-	4	-	-	-
PAÇO DE ACUCAR.....	-	-	-	2	-	134	-	-	-
POÇO DAS IRINGHEIRAS.....	-	-	-	1	-	2	-	-	-
SANTANA DO IPANEMA.....	-	-	-	7	14	467	-	-	-
SÃO JOSÉ DA TAPEIRA.....	-	-	-	1	9	11	-	-	-
PALMEIRA DOS INDIOS.....	-	-	-	2	30	131	-	-	-
PALMEIRA DOS INDIOS.....	-	-	-	1	38	124	-	-	-
TANQUE D'ARCA.....	-	-	-	1	-	8	-	-	-
MACEIO.....	-	-	-	2	16	39	1	-	151
MACEIO.....	-	-	-	2	16	39	1	-	151

ARMAZENAGEM E ESTOCAGEM A SECO - 1979

12- ESTABELECIMENTOS COM DECLARACAO E ESTOQUE EXISTENTE EM 30/06/79 E 31/12/79,

SEGUNDO AS MICRORREGIOES E OS MUNICIPIOS

ALAGOAS

(CONTINUA)

MICRORREGIOES E MUNICIPIOS	PRODUTOS ESTOCADOS (T)					
	ACUCAR (QUALQUER TIPO)			FARINHA DE MANDIOCA		
	ESTABE-			ESTABE-		
	CIMENTOS	30/06/79	31/12/79	CIMENTOS	30/06/79	31/12/79
	COM			COM		
	DECLARACAO			DECLARACAO		

TOTAL.....	42	179 902	171 267	7	49	34
BATALHA.....	4	22	39	6	37	29
MARAVILHA.....	1	2	16	1	-	7
SANTANA DO IPANEMA.....	3	20	23	4	19	7
SAO JOSE DA TAPERA.....	-	-	-	1	18	16
PALMEIRA DOS INDIOS.....	5	17 166	106	-	-	-
PALMEIRA DOS INDIOS.....	4	17 151	90	-	-	-
QUEBRANGULO.....	1	15	16	-	-	-
MATA ALAGANA.....	2	2 221	10 523	-	-	-
CAPELA.....	1	-	22	-	-	-
UNIAO DOS PALMARES.....	1	2 221	10 500	-	-	-
ARAPIRACA.....	2	47	121	-	-	-
ARAPIRACA.....	2	47	121	-	-	-
MACEIO.....	27	160 440	160 425	1	12	5
MACEIO.....	27	160 440	160 425	1	12	5
PENEDO.....	2	6	54	-	-	-
PENEDO.....	2	6	54	-	-	-

MICRORREGIOES E MUNICIPIOS	PRODUTOS ESTOCADOS (T)					
	FARINHA DE MILHO (FUBA)			FARINHA DE SOJA		
	ESTABE-			ESTABE-		
	CIMENTOS	30/06/79	31/12/79	CIMENTOS	30/06/79	31/12/79
	COM			COM		
	DECLARACAO			DECLARACAO		

TOTAL.....	2	-	5	-	-	-
BATALHA.....	1	-	2	-	-	-
PAO DE ACUCAR.....	1	-	2	-	-	-
ARAPIRACA.....	1	-	2	-	-	-
ARAPIRACA.....	1	-	2	-	-	-

ARMAZENAGEM E ESTOCAGEM A SECC - 1979

12- ESTABELECIMENTOS COM DECLARACAO E ESTOQUE EXISTENTE EM 30/06/79 E 31/12/79.

SEGUNDO AS MICRORREGIOES E OS MUNICIPIOS

ALAGOAS

(CONTINUA)

MICRORREGIOES E MUNICIPIOS	PRODUTOS ESTOCADOS (T)					
	FARINHA DE TRIGO			FARELOS E TORTAS DE VEGETAIS		
	ESTABE-			ESTABE-		
	CIMENTOS	30/06/79	31/12/79	CIMENTOS	30/06/79	31/12/79
	COM			COM		
	DECLARACAO			DECLARACAO		
TOTAL.....	2	8	-	3	30	349
SERTAO ALAGANO.....	-	-	-	1	20	213
DELMIRO GOUVEIA.....	-	-	-	1	20	213
BATALHA.....	-	-	-	1	10	101
OLHO D'AGUA DAS FLORES.....	-	-	-	1	10	101
ARAPIRACA.....	1	4	-	1	-	35
ARAPIRACA.....	1	4	-	1	-	35
PENEDO.....	1	5	-	-	-	-
PENEDO.....	1	5	-	-	-	-

MICRORREGIOES E MUNICIPIOS	PRODUTOS ESTOCADOS (T)					
	FIBRAS VEGETAIS (JUTA, MALVA, SISAL, ETC.)			GORDURAS E OLEOS VEGETAIS (INCL. MARGARINAS)		
	ESTABE-			ESTABE-		
	CIMENTOS	30/06/79	31/12/79	CIMENTOS	30/06/79	31/12/79
	COM			COM		
	DECLARACAO			DECLARACAO		
TOTAL.....	-	-	-	9	12	103
BATALHA.....	-	-	-	3	1	4
SANTANA DO IPANEMA.....	-	-	-	3	1	4
PALMEIRA DOS INDIOS.....	-	-	-	2	1	6
PALMEIRA DOS INDIOS.....	-	-	-	1	1	6
QUEBRANGULO.....	-	-	-	1	0	1
ARAPIRACA.....	-	-	-	2	5	87
ARAPIRACA.....	-	-	-	2	5	87
MACEIO.....	-	-	-	1	2	2
MACEIO.....	-	-	-	1	2	2
PENEDO.....	-	-	-	1	4	4
PENEDO.....	-	-	-	1	4	4

ARMAZENAGEM E ESTOCAGEM A SECO - 1979

12- ESTABELECIMENTOS COM DECLARACAO E ESTOQUE EXISTENTE EM 30/06/79 E 31/12/79;

SEGUNDO AS MICRORREGIOES E OS MUNICIPIOS

ALAGOAS

(CONTINUA)

MICRORREGIOES E MUNICIPIOS	PRODUTOS ESTOCADOS (T)					
	CARNES ENLATADAS (DE QUALQUER TIPO E ESPECIE)			CARNES SECAS E SALGADAS (QUALQUER ESPECIE ANIMAL, INCL. PEIXES)		
	ESTABELE-			ESTABELE-		
	CIMENTOS	30/06/79	31/12/79	CIMENTOS	30/06/79	31/12/79
	COM			COM		
	DECLARACAO			DECLARACAO		

TOTAL.....	2	2	2	2	2	2
PALMEIRA DOS INDIOS.....	-	-	-	2	2	2
PALMEIRA DOS INDIOS.....	-	-	-	1	1	1
QUEBRANGULO.....	-	-	-	1	1	1
ARAPIRACA.....	1	2	1	-	-	-
ARAPIRACA.....	1	2	1	-	-	-
PENEDO.....	1	0	1	-	-	-
PENEDO.....	1	0	1	-	-	-

MICRORREGIOES E MUNICIPIOS	PRODUTOS ESTOCADOS (T)					
	GORDURAS ANIMAIS (INCLUSIVE MANTEIGA)			LEITE EM PO		
	ESTABELE-			ESTABELE-		
	CIMENTOS	30/06/79	31/12/79	CIMENTOS	30/06/79	31/12/79
	COM			COM		
	DECLARACAO			DECLARACAO		

TOTAL.....	2	3	4	3	268	28
BATALHA.....	-	-	-	1	264	28
MAJUR ISIDORO.....	-	-	-	1	264	28
PALMEIRA DOS INDIOS.....	1	1	1	1	2	0
PALMEIRA DOS INDIOS.....	1	1	1	1	2	0
ARAPIRACA.....	-	-	-	1	2	-
ARAPIRACA.....	-	-	-	1	2	-
MACETO.....	1	2	3	-	-	-
MACETO.....	1	2	3	-	-	-

ARMAZENAGEM E ESTOCAGEM A SECO - 1979

12- ESTABELECIMENTOS COM DECLARACAO E ESTOQUE EXISTENTE EM 30/06/79 E 31/12/79,

SEGUNDO AS MICRORREGIOES E OS MUNICIPIOS

ALAGOAS

(CONCLUSÃO)

MICRORREGIOES E MUNICIPIOS	PRODUTOS ESTOCADOS (T)							
	COUROS E PELES (SECOS, SALGADOS E CURTIDOS)		LA BRUTA (DE VINOS)		RAÇOS BALANCEADOS INDUSTRIAIS (ORIGEM VEGETAL E/OU ANIMAL)			
	ESTABE-	ESTABE-	ESTABE-	ESTABE-	ESTABE-	ESTABE-	ESTABE-	ESTABE-
	COM	COM	COM	COM	COM	COM	COM	COM
	30/06/79*	31/12/79*	30/06/79*	31/12/79*	30/06/79*	31/12/79*	30/06/79*	31/12/79*
	DECLARACAO*	DECLARACAO*	DECLARACAO*	DECLARACAO*	DECLARACAO*	DECLARACAO*	DECLARACAO*	DECLARACAO*
TOTAL.....	1	1	1	-	-	-	-	-
BATALHA.....	1	1	1	-	-	-	-	-
PAD DE ACUCAR.....	1	1	1	-	-	-	-	-

ESTADO DE ALAGOAS  
Armazenagem e Estocagem a Frio



ARMAZENAGEM E ESTOCAGEM A FRIO - 1979

1- ESTABELECIMENTOS COM INDICAÇÃO DA PROPRIEDADE, SEGUNDO AS MICRORREGIÕES E OS MUNICÍPIOS

ALAGOAS

MICRORREGIÕES E MUNICÍPIOS	ESTABELECIMENTOS POR PROPRIEDADE							
	TOTAL	GOVERNO	DE ECONOMIA MISTA	SOCIEDADE	TOTAL	COOPERATIVA	COMERCIAL	INDUSTRIAL
TOTAL.....	3	1	1	1	-	-	1	-
BATALHA.....	1	-	1	-	-	-	-	-
BATALHA.....	1	-	1	-	-	-	-	-
MACEIO.....	2	1	-	1	-	-	1	-
MACEIO.....	2	1	-	1	-	-	1	-

2- ESTABELECIMENTOS COM INDICAÇÃO DA CONDIÇÃO DE POSSE, SITUAÇÃO E UTILIZAÇÃO,  
SEGUNDO AS MICRORREGIÕES E OS MUNICÍPIOS

ALAGOAS

MICRORREGIÕES E MUNICÍPIOS	ESTABELECIMENTOS							
	TOTAL	CONDIÇÃO DE POSSE			SITUAÇÃO		UTILIZAÇÃO	
		PROPRIOS	ARRENDADOS	MISTOS	URBANA	RURAL	PRIVATIVOS	PUBLICOS
TOTAL.....	3	3	-	-	3	-	2	1
BATALHA.....	1	1	-	-	1	-	1	-
BATALHA.....	1	1	-	-	1	-	1	-
MACEIO.....	2	2	-	-	2	-	1	1
MACEIO.....	2	2	-	-	2	-	1	1

ARMAZENAGEM E ESTOCAGEM A FRIO - 1979

3- ESTABELECIMENTOS POR CARACTERISTICA, SEGUNDO AS MICRORREGIOES E OS MUNICIPIOS

ALAGOAS

		ESTABELECIMENTOS POR CARACTERISTICA						
MICRORREGIOES		FRIGORIFICO			ENTREPOSTO			
E					FRUTAS,	LEITE,		
MUNICIPIOS	TOTAL	ARMAZEN	INDUSTRIAL	PESCA	LEGUMES E	DERIVADOS	OUTRAS	
					HORTALICAS	E OVOS		
TOTAL.....	3	-	2	1	-	-	-	-
BATALHA.....	1	-	1	-	-	-	-	-
BATALHA.....	1	-	1	-	-	-	-	-
MACEIO.....	2	-	1	1	-	-	-	-
MACEIO.....	2	-	1	1	-	-	-	-

4- ESTABELECIMENTOS COM INDICACAO DA FINALIDADE DE ARMAZENAGEM, SEGUNDO AS MICRORREGIOES E OS MUNICIPIOS

ALAGOAS

		ESTABELECIMENTOS POR FINALIDADE													
MICRORREGIOES		PEIXES,		LEGUMES E		LEITE E		OVOS		OUTRAS					
E		CARNES	CRUSTACEOS	FRUTAS	HORTALICAS	DERIVADOS									
MUNICIPIOS	TOTAL														
		*PRIN-*	*SE-*	*PRIN-*	*SE-*	*PRIN-*	*SE-*	*PRIN-*	*SE-*	*PRIN-*	*SE-*	*PRIN-*	*SE-*	*PRIN-*	*SE-*
		*CIPAL*	*CUN*	*CIPAL*	*CUN*	*CIPAL*	*CUN*	*CIPAL*	*CUN*	*CIPAL*	*CUN*	*CIPAL*	*CUN*	*CIPAL*	*CUN*
		*DARIA*		*DARIA*		*DARIA*		*DARIA*		*DARIA*		*DARIA*		*DARIA*	
TOTAL.....	3	-	2	2	-	-	1	-	-	1	1	-	-	-	1
BATALHA.....	1	-	-	-	-	-	-	-	-	1	-	-	-	-	-
BATALHA.....	1	-	-	-	-	-	-	-	-	1	-	-	-	-	-
MACEIO.....	2	-	2	2	-	-	1	-	-	1	-	-	-	-	1
MACEIO.....	2	-	2	2	-	-	1	-	-	1	-	-	-	-	1

5- ESTABELECIMENTOS COM INDICAÇÃO DOS MEIOS DE TRANSPORTE UTILIZADOS PARA ENTRADA E SAÍDA DE MERCADORIAS  
E EXISTÊNCIA DE PATIOS DE CARGA E DESCARGA, SEGUNDO AS MICROREGIÕES E OS MUNICÍPIOS

ALAGOAS

MICROREGIÕES E MUNICÍPIOS	ESTABELECIMENTOS COM DECLARAÇÃO								
	TOTAL	MEIOS DE TRANSPORTE PARA ENTRADA E SAÍDA DAS MERCADORIAS						DE PATIOS	
		* FERROVIÁRIO	* RODOVIÁRIO	* MARÍTIMO	* FLUVIAL	* LACUSTRE	* OUTROS	* DE CARGA	* E DESCARGA
TOTAL.....	3	-	3	-	-	-	-	2	
BATALHA.....	1	-	1	-	-	-	-	-	
BATALHA.....	1	-	1	-	-	-	-	-	
MACEIÓ.....	2	-	2	-	-	-	-	2	
MACEIÓ.....	2	-	2	-	-	-	-	2	

5- ESTABELECIMENTOS COM INDICAÇÃO DE NÚMERO E CAPACIDADE DAS CAMARAS DE RESFRIAMENTO  
E DE CONGELAMENTO, SEGUNDO AS MICROREGIÕES E OS MUNICÍPIOS

ALAGOAS

MICROREGIÕES E MUNICÍPIOS	CAMARAS								
	TOTAL DE ESTABE- CIMENTOS	RESFRIAMENTO				CONGELAMENTO			
		* ESTABE- CIMENTOS COM DECLARAÇÃO	* NÚMERO	* CAPACIDADE (M <sup>3</sup> )	* ESTABE- CIMENTOS COM DECLARAÇÃO	* NÚMERO	* CAPACIDADE (M <sup>3</sup> )		
TOTAL.....	3	3	12	2 137	2	3	592		
BATALHA.....	1	1	3	652	-	-	-		
BATALHA.....	1	1	3	652	-	-	-		
MACEIÓ.....	2	2	9	1 485	2	3	592		
MACEIÓ.....	2	2	9	1 485	2	3	592		

8- ESTABELECIMENTOS COM INDICAÇÃO DE NÚMERO E CAPACIDADE DOS TÚNEIS PARA MOVIMENTAÇÃO DE CARNES E COMPRIMENTO DOS TENDAIS, SEGUNDO AS MICROREGIÕES E OS MUNICÍPIOS

ALAGOAS

MICROREGIÕES E MUNICÍPIOS	TOTAL	TÚNEIS PARA MOVIMENTAÇÃO DE CARNES				COMPRIMENTO DOS TENDAIS PARA CARNES (M)
		RESFRIAMENTO	CONGELAMENTO			
	ESTABE- CIMENTOS	ESTABE- CIMENTOS	ESTABE- CIMENTOS	ESTABE- CIMENTOS	ESTABE- CIMENTOS	
	DECLARAÇÃO	NÚMERO	CAPACIDADE	DECLARAÇÃO	NÚMERO	CAPACIDADE
			(M3)			(M3)
TOTAL.....	3	-	-	-	-	-
BATALHA.....	1	-	-	-	-	-
BATALHA.....	1	-	-	-	-	-
MACEIO.....	2	-	-	-	-	-
MACEIO.....	2	-	-	-	-	-

10- ESTABELECIMENTOS DISCRIMINADOS POR MÉTODO E TIPO DE EQUIPAMENTO UTILIZADO NA MOVIMENTAÇÃO DAS MERCADORIAS, SEGUNDO AS MICROREGIÕES E OS MUNICÍPIOS

ALAGOAS

MICROREGIÕES E MUNICÍPIOS	TOTAL	MÉTODO DE MOVIMENTAÇÃO		TIPO DE EQUIPAMENTO UTILIZADO					
		DAS MERCADORIAS		TENDAIS	CORREIAS	DECAU-	ELEVA-	EMPILHA-	OUTROS
		MANUAL	MECÂNICO	MISTO	PARA	TRANSPOR-	WILLE	DORES	DEIRAS
					CARNE	TADORAS			
TOTAL.....	3	2	-	1	-	1	-	-	-
BATALHA.....	1	1	-	-	-	-	-	-	-
BATALHA.....	1	1	-	-	-	-	-	-	-
MACEIO.....	2	1	-	1	-	1	-	-	-
MACEIO.....	2	1	-	1	-	1	-	-	-

11- ESTABELECIMENTOS COM INDICAÇÃO DE NUMERO E CAPACIDADE MAXIMA DE PRODUÇÃO DIARIA  
 DAS FABRICAS DE GELO, PRODUÇÃO DE GELO NO ANO E NUMERO E POTENCIA TOTAL  
 DAS UNIDADES FRIGORIFICAS, SEGUNDO AS MICRORREGIOES E OS MUNICIPIOS

ALAGOAS

MICRORREGIOES E MUNICIPIOS	TOTAL DE ESTABE- CIMENTOS	FABRICAS DE GELO				PRODUÇÃO DE GELO NO ANO (T)	UNIDADES FRIGORIFICAS	
		ESTABE- CIMENTOS COM DECLARAÇÃO	NUMERO	CAPACIDADE MAXIMA DE PRODUÇÃO DIARIA (KG/DIA)	NUMERO		POTENCIA TOTAL [HP]	
TOTAL.....	3	2	3	11 000	1 032	17	630	
BATALHA.....	1	-	-	-	-	3	150	
BATALHA.....	1	-	-	-	-	3	150	
MACEIO.....	2	2	3	11 000	1 032	14	480	
MACEIO.....	2	2	3	11 000	1 032	14	480	

12- ESTABELECIMENTOS COM PRODUÇÃO DE GELO NO ANO, POR TIPO E PROCESSO DE FABRICAÇÃO,  
 SEGUNDO AS MICRORREGIOES E OS MUNICIPIOS

ALAGOAS

MICRORREGIOES E MUNICIPIOS	TOTAL DE ESTABE- CIMENTOS	ESTABELECIMENTOS COM PRODUÇÃO DE GELO NO ANO						
		TOTAL	TIPO DE GELO			PROCESSO DE FABRICAÇÃO		
			EM PEDRAS	EM ESCAMAS	MISTO	SALHOURA	GELO RAPIDO	MISTO
TOTAL.....	3	2	-	2	-	-	2	-
BATALHA.....	1	-	-	-	-	-	-	-
BATALHA.....	1	-	-	-	-	-	-	-
MACEIO.....	2	2	-	2	-	-	2	-
MACEIO.....	2	2	-	2	-	-	2	-

ARMAZENAGEM E ESTOCAGEM A FRIO - 1979

14- PESSOAL OCUPADO EM CARATER PERMANENTE NO FIM DOS MESES, NOS ESTABELECIMENTOS DE ARMAZENAGEM E ESTOCAGEM A FRIO, SEGUNDO AS MICRORREGIOES E OS MUNICIPIOS

ALAGOAS

MICRORREGIOES E MUNICIPIOS	PESSOAL OCUPADO EM CARATER PERMANENTE NO FIM DOS MESES											
	JANEIRO	FEVE- REIRO	MARCO	ABRIL	MAIO	JUNHO	JULHO	AGOSTO	SETEM- BRO	OUTO- BRO	NOVEN- BRO	DEZEM- BRO
TOTAL.....	34	34	32	33	37	32	34	34	32	34	33	34
BATALHA.....	13	13	13	13	13	13	13	13	13	13	13	13
BATALHA.....	13	13	13	13	13	13	13	13	13	13	13	13
MACEIO.....	21	21	19	20	24	19	21	21	19	21	20	21
MACEIO.....	21	21	19	20	24	19	21	21	19	21	20	21

ARMAZENAGEM E ESTOCAGEM A FRIO - 1979

15- ESTABELECIMENTOS COM DECLARACAO E ESTOQUE EXISTENTE EM 30/06/79 E 31/12/79,

SEGUNDO AS MICROREGIOES E OS MUNICIPIOS

ALAGOAS

(CONTINUA)

MICROREGIOES	PRODUTOS ESTOCADOS (T)					
	CARNE BOVINA		CARNE DE EQUIDEOS		CARNE SUINA	
E	ESTABELE-		ESTABELE-		ESTABELE-	
MUNICIPIOS	CIMENTOS		CIMENTOS		CIMENTOS	
	COM	30/06/79*	31/12/79*	COM	30/06/79*	31/12/79*
	DECLARACAO*			DECLARACAO*		

TOTAL.....	1	0	-	-	-	-
MACEIO.....	1	0	-	-	-	-
MACEIO.....	1	0	-	-	-	-

MICROREGIOES	PRODUTOS ESTOCADOS (T)					
	CARNE OVINA		CARNE DE COELHOS		CARNE DE AVES	
E	ESTABELE-		ESTABELE-		ESTABELE-	
MUNICIPIOS	CIMENTOS		CIMENTOS		CIMENTOS	
	COM	30/06/79*	31/12/79*	COM	30/06/79*	31/12/79*
	DECLARACAO*			DECLARACAO*		

TOTAL.....	-	-	-	-	2	124	11
MACEIO.....	-	-	-	-	2	124	11
MACEIO.....	-	-	-	-	2	124	11

MICROREGIOES	PRODUTOS ESTOCADOS (T)					
	PEIXES			CRUSTACEOS E MOLUSCOS		
E	ESTABELE-		ESTABELE-		ESTABELE-	
MUNICIPIOS	CIMENTOS		CIMENTOS		CIMENTOS	
	COM	30/06/79*	31/12/79*	COM	30/06/79*	31/12/79*
	DECLARACAO*			DECLARACAO*		

TOTAL.....	2	104	605	-	-	-
MACEIO.....	2	104	605	-	-	-
MACEIO.....	2	104	605	-	-	-

ARMAZENAGEM E ESTOCAGEM A FRIO - 1979

15- ESTABELECIMENTOS COM DECLARACAO E ESTOQUE EXISTENTE EM 30/06/79 E 31/12/79,  
SEGUNDO AS MICROREGIOES E OS MUNICIPIOS

ALAGOAS

(CONCLUSAO)

MICROREGIOES	PRODUTOS ESTOCADOS (T)					
	LEITE FRESCO		CREME DE LEITE		DOCE	
E	ESTABELE-		ESTABELE-		ESTABELE-	
MUNICIPIOS	CIMENTOS		CIMENTOS		CIMENTOS	
	CDM	30/06/79	31/12/79	CDM	30/06/79	31/12/79
	DECLARACAO			DECLARACAO		

TOTAL.....	1	28	35	1	1	1	-	-	-
BATALHA.....	1	28	35	1	1	1	-	-	-
BATALHA.....	1	28	35	1	1	1	-	-	-

MICROREGIOES	PRODUTOS ESTOCADOS (T)					
	QUEIJOS		MANTEIGA		OUTRAS GORDURAS ANIMAIS	
E	ESTABELE-		ESTABELE-		ESTABELE-	
MUNICIPIOS	CIMENTOS		CIMENTOS		CIMENTOS	
	CDM	30/06/79	31/12/79	CDM	30/06/79	31/12/79
	DECLARACAO			DECLARACAO		

TOTAL.....	1	0	2	1	0	2	-	-	-
BATALHA.....	-	-	-	1	0	2	-	-	-
BATALHA.....	-	-	-	1	0	2	-	-	-
MACEIO.....	1	0	2	-	-	-	-	-	-
MACEIO.....	1	0	2	-	-	-	-	-	-

MICROREGIOES	PRODUTOS ESTOCADOS (T)					
	MAÇA		PERA		UVA	
E	ESTABELE-		ESTABELE-		ESTABELE-	
MUNICIPIOS	CIMENTOS		CIMENTOS		CIMENTOS	
	CDM	30/06/79	31/12/79	CDM	30/06/79	31/12/79
	DECLARACAO			DECLARACAO		

TOTAL.....	1	28	3	-	-	-	-	-	-
MACEIO.....	1	28	3	-	-	-	-	-	-
MACEIO.....	1	28	3	-	-	-	-	-	-



ESTADO DE SERGIPE

Armazenagem e Estocagem a Seco



I- ESTABELECIMENTOS COM INDICAÇÃO DA PROPRIEDADE, SEGUNDO AS MICRORREGIÕES E OS MUNICÍPIOS

SERGIPE

MICRORREGIÕES E MUNICÍPIOS	ESTABELECIMENTOS POR PROPRIEDADE							
	TOTAL	GOVERNO	SOCIEDADE			PARTICULAR		
			DE ECONOMIA MISTA	TOTAL	COOPERATIVA	COMERCIAL	INDUSTRIAL	OUTRA
TOTAL.....	40	6	1	33	3	17	15	-
SERTÃO SERGIPANO S. FRANCISCO...	1	1	-	-	-	-	-	-
NOSSA SENHORA DA GLÓRIA.....	1	1	-	-	-	-	-	-
PRÓPRIA.....	10	2	-	8	1	-	7	-
BREJO GRANDE.....	2	-	-	2	-	-	2	-
ILHA DAS FLORES.....	1	-	-	1	-	-	1	-
NEÓPOLIS.....	4	1	-	3	-	-	3	-
PRÓPRIA.....	3	1	-	2	1	-	1	-
COITINGUIBA.....	5	-	-	5	-	-	5	-
CAPELA.....	3	-	-	3	-	-	3	-
LARANJEIRAS.....	1	-	-	1	-	-	1	-
MARUIM.....	1	-	-	1	-	-	1	-
AGRESTE DE ITABAIANA.....	1	1	-	-	-	-	-	-
ITABAIANA.....	1	1	-	-	-	-	-	-
AGRESTE DE LAGARTO.....	13	-	-	13	2	11	-	-
LAGARTO.....	12	-	-	12	1	11	-	-
SÍMÃO DIAS.....	1	-	-	1	1	-	-	-
LITORAL SUL SERGIPANO.....	9	1	1	7	-	6	3	-
ARACAJÚ.....	9	1	1	7	-	6	3	-
SERTÃO DO RIO REAL.....	1	1	-	-	-	-	-	-
POÇO VERDE.....	1	1	-	-	-	-	-	-

2- ESTABELECIMENTOS COM INDICACAO DA CONDICAO DE POSSE, SITUACAO E UTILIZACAO,  
SEGUNDO AS MICRORREGIOES E OS MUNICIPIOS

SERGIPE

MICRORREGIOES E MUNICIPIOS	ESTABELECIMENTOS								
	TOTAL	CONDICAO DE POSSE			SITUACAO		UTILIZACAO		
		PROPRIOS	ARRENDADOS	MISTOS	URBANA	RURAL	PRIVATIVOS	PUBLICOS	ARMAZENS GERAIS
TOTAL.....	40	36	2	2	33	7	35	-	5
SERTAO SERGIPANO S. FRANCISCO...	1	1	-	-	1	-	-	-	1
NOSSA SENHORA DA GLORIA.....	1	1	-	-	1	-	-	-	1
PROPRIA.....	10	10	-	-	9	1	9	-	1
BREJO GRANDE.....	2	2	-	-	2	-	2	-	-
ILHA DAS FLORES.....	1	1	-	-	1	-	1	-	-
NEOPOLIS.....	4	4	-	-	3	1	4	-	-
PROPRIA.....	3	3	-	-	3	-	2	-	1
COTINGUIBA.....	5	5	-	-	1	4	5	-	-
CAPELA.....	3	3	-	-	-	3	3	-	-
LARANJEIRAS.....	1	1	-	-	-	1	1	-	-
MARUIM.....	1	1	-	-	1	-	1	-	-
AGRESTE DE ITABAIANA.....	1	1	-	-	1	-	-	-	1
ITABAIANA.....	1	1	-	-	1	-	-	-	1
AGRESTE DE LAGARTO.....	13	12	-	1	11	2	13	-	-
LAGARTO.....	12	11	-	1	10	2	12	-	-
SIMAO DIAS.....	1	1	-	-	1	-	1	-	-
LITORAL SUL SERGIPANO.....	9	6	2	1	9	-	8	-	1
ARACAJU.....	9	6	2	1	9	-	8	-	1
SERTAO DO RIO REAL.....	1	1	-	-	1	-	-	-	1
POCO VERDE.....	1	1	-	-	1	-	-	-	1

3- ESTABELECIMENTOS COM INDICAÇÃO DO TIPO DE OPERAÇÃO E EXISTÊNCIA DE ARMAZENS E SILOS,  
SEGUNDO AS MICRORREGIÕES E OS MUNICÍPIOS

SÉRGIPE

		ESTABELECIMENTOS COM DECLARAÇÃO						
MICRORREGIÕES		TIPO DE OPERAÇÃO				DE		
E						DE	DE	ARMAZENS
MUNICÍPIOS	TOTAL	INICIAL	INTERME- DIÁRIO	TERMINAL	ARMAZENS	SILOS	E	SILOS
TOTAL.....	40	35	4	1	35	1	4	
SERTÃO SERGIPANO S. FRANCISCO...	1	-	1	-	1	-	-	
NÓSSA SENHORA DA GLÓRIA.....	1	-	1	-	1	-	-	
PRÓPRIA.....	10	10	-	-	9	-	1	
BREJO GRANDE.....	2	2	-	-	2	-	-	
ILHA DAS FLORES.....	1	1	-	-	1	-	-	
NEOPOLIS.....	4	4	-	-	4	-	-	
PRÓPRIA.....	3	3	-	-	2	-	1	
COTINGUIBA.....	5	4	1	-	5	-	-	
CAPELA.....	3	3	-	-	3	-	-	
LARANJEIRAS.....	1	1	-	-	1	-	-	
MARUIM.....	1	-	1	-	1	-	-	
AGRESTE DE ITABAIANA.....	1	1	-	-	1	-	-	
ITABAIANA.....	1	1	-	-	1	-	-	
AGRESTE DE LAGARTO.....	13	13	-	-	12	-	1	
LAGARTO.....	12	12	-	-	12	-	-	
SINHO DIAS.....	1	1	-	-	-	-	1	
LITORAL SUL SERGIPANO.....	9	6	2	1	7	1	1	
ARACAJU.....	9	6	2	1	7	1	1	
SERTÃO DO RIO REAL.....	1	1	-	-	-	-	1	
POÇO VERDE.....	1	1	-	-	-	-	1	

ARMAZENAGEM E ESTOCAGEM A SECO - 1979

4- ESTABELECIMENTOS COM INDICAÇÃO DA FINALIDADE DE ARMAZENAGEM,  
SEGUNDO AS MICROREGIÕES E OS MUNICÍPIOS

SERGÍPE

		ESTABELECIMENTOS POR FINALIDADE									
MICROREGIÕES E MUNICÍPIOS	TOTAL	SEMENTES		PRODUTOS				FORRAGENS		OUTRAS	
		PRIN- CIPAL	SECUN- DARIA	PRIN- CIPAL	SECUN- DARIA	PRIN- CIPAL	SECUN- DARIA	PRIN- CIPAL	SECUN- DARIA	PRIN- CIPAL	SECUN- DARIA
TOTAL.....	40	-	4	40	-	-	5	-	5	-	-
SERTÃO SERGIPANO S. FRANCISCO...	1	-	1	1	-	-	-	-	-	-	-
NOSSA SENHORA DA GLÓRIA.....	1	-	1	1	-	-	-	-	-	-	-
PRÓPRIA.....	10	-	2	10	-	-	1	-	1	-	-
BREJO GRANDE.....	2	-	-	2	-	-	-	-	-	-	-
ILHA DAS FLORES.....	1	-	-	1	-	-	-	-	-	-	-
AEOPOLIS.....	4	-	-	4	-	-	-	-	1	-	-
PRÓPRIA.....	3	-	2	3	-	-	1	-	-	-	-
COTINGUIBA.....	5	-	-	5	-	-	-	-	-	-	-
CAPELA.....	3	-	-	3	-	-	-	-	-	-	-
LARANJEIRAS.....	1	-	-	1	-	-	-	-	-	-	-
MARUÍM.....	1	-	-	1	-	-	-	-	-	-	-
AGRESTE DE ITABAIANA.....	1	-	1	1	-	-	-	-	1	-	-
ITABAIANA.....	1	-	1	1	-	-	-	-	1	-	-
AGRESTE DE LAGARTO.....	13	-	-	13	-	-	-	-	1	-	-
LAGARTO.....	12	-	-	12	-	-	-	-	-	-	-
SIMÃO DIAS.....	1	-	-	1	-	-	-	-	1	-	-
LITORAL SUL SERGIPANO.....	9	-	-	9	-	-	4	-	2	-	-
ARACAJU.....	9	-	-	9	-	-	4	-	2	-	-
SERTÃO DO RIO REAL.....	1	-	-	1	-	-	-	-	-	-	-
POÇO VERDE.....	1	-	-	1	-	-	-	-	-	-	-

5- ESTABELECIMENTOS COM INDICAÇÃO DOS MEIOS DE TRANSPORTE UTILIZADOS PARA ENTRADA E SAÍDA DE MERCADORIAS  
E EXISTÊNCIA DE PATIOS DE CARGA E DESCARGA, SEGUNDO AS MICRORREGIÕES E OS MUNICÍPIOS

SERGIPE

		ESTABELECIMENTOS COM DECLARAÇÃO							
MICRORREGIÕES		MEIOS DE TRANSPORTE PARA ENTRADA E SAÍDA DAS MERCADORIAS					DE PATIOS		
E									DE CARGA
MUNICÍPIOS	TOTAL	* FERROVIÁRIO	* RODOVIÁRIO	* MARÍTIMO	* FLUVIAL	* LACUSTRE	* OUTROS	* E	DESCARGA
TOTAL.....	40	-	40	1	8	-	-	-	18
SERTÃO SERGIPANO S. FRANCISCO...	1	-	1	-	-	-	-	-	1
NOSSA SENHORA DA GLÓRIA.....	1	-	1	-	-	-	-	-	1
PRÓPRIA.....	10	-	10	-	8	-	-	-	8
BREJO GRANDE.....	2	-	2	-	2	-	-	-	1
ILHA DAS FLORES.....	1	-	1	-	1	-	-	-	1
NEÓPOLIS.....	4	-	4	-	3	-	-	-	3
PRÓPRIA.....	3	-	3	-	2	-	-	-	3
COTINGUIBA.....	5	-	5	-	-	-	-	-	2
CAPELA.....	3	-	3	-	-	-	-	-	-
LARANJEIRAS.....	1	-	1	-	-	-	-	-	1
MARUIM.....	1	-	1	-	-	-	-	-	1
AGRESTE DE ITABAIANA.....	1	-	1	-	-	-	-	-	1
ITABAIANA.....	1	-	1	-	-	-	-	-	1
AGRESTE DE LAGARTO.....	13	-	13	-	-	-	-	-	1
LAGARTO.....	12	-	12	-	-	-	-	-	-
SIMÃO DIAS.....	1	-	1	-	-	-	-	-	1
LITORAL SUL SERGIPANO.....	9	-	9	1	-	-	-	-	4
ARACAJU.....	9	-	9	1	-	-	-	-	4
SERTÃO DO RIO REAL.....	1	-	1	-	-	-	-	-	1
POÇO VERDE.....	1	-	1	-	-	-	-	-	1

ARMAZENAGEM E ESTOCAGEM A SECO - 1979

6- ESTABELECIMENTOS COM ARMAZENS, NUMERO E CAPACIDADE UTIL POR TIPO DE ARMAZEN,  
SEGUNDO AS MICRORREGIOES E OS MUNICIPIOS

SERGIPE

MICRORREGIOES E MUNICIPIOS	ESTABE- LIMENTOS COM ARMAZENS	TIPO DE ARMAZEN							
		CONVENCIONAL		GRANELIZADO		GRANELEIRO		INFLAVEL	
		NUMERO*	CAPACIDADE* (M3)	NUMERO*	CAPACIDADE* (M3)	NUMERO*	CAPACIDADE* (M3)	NUMERO*	CAPACIDADE* (M3)
TOTAL.....	39	80	247 665	-	-	-	-	-	-
SERTAO SERGIPANO S. FRANCISCO...	1	1	6 800	-	-	-	-	-	-
NOSSA SENHORA DA GLORIA.....	1	1	6 800	-	-	-	-	-	-
PROPRIA.....	10	29	70 608	-	-	-	-	-	-
BREJO GRANDE.....	2	4	1 936	-	-	-	-	-	-
ILHA DAS FLORES.....	1	4	2 651	-	-	-	-	-	-
NEOPOLIS.....	4	17	24 484	-	-	-	-	-	-
PROPRIA.....	3	4	41 537	-	-	-	-	-	-
GOTINGUIDA.....	5	16	56 861	-	-	-	-	-	-
CAPELA.....	3	11	10 450	-	-	-	-	-	-
LARANJEIRAS.....	1	4	44 352	-	-	-	-	-	-
MARUIM.....	1	1	2 059	-	-	-	-	-	-
AGRESTE DE ITABAIANA.....	1	1	34 800	-	-	-	-	-	-
ITABAIANA.....	1	1	34 800	-	-	-	-	-	-
AGRESTE DE LAGARTO.....	13	18	31 255	-	-	-	-	-	-
LAGARTO.....	12	17	28 585	-	-	-	-	-	-
SIMAO DIAS.....	1	1	2 670	-	-	-	-	-	-
LITORAL SUL SERGIPANO.....	8	14	37 177	-	-	-	-	-	-
ARACAJU.....	8	14	37 177	-	-	-	-	-	-
SERTAO DO RIO REAL.....	1	1	10 164	-	-	-	-	-	-
POCO VERDE.....	1	1	10 164	-	-	-	-	-	-



ARMAZENAGEM E ESTOCAGEM A SECO - 1979

7- TOTAL DOS ESTABELECIMENTOS COM ARMAZENS E SILOS, DOS DECLARANTES DE SISTEMA DE EXPURGO E NUMERO E CAPACIDADE DOS ARMAZENS E SILOS, SEGUNDO AS MICRORREGIOES E OS MUNICIPIOS

SERGIPE

MICRORREGIOES E MUNICIPIOS	ARMAZENS				SILOS			
	ESTABELECIMENTOS				ESTABELECIMENTOS			
	COM DECLARACAO				COM DECLARACAO			
	COM	NUMERO	CAPACIDADE	(M3)	COM	NUMERO	CAPACIDADE	(T)
TOTAL	SISTEMA	DE EXPURGO		TOTAL	SISTEMA	DE EXPURGO		
TOTAL.....	39	8	80	247 665	5	2	13	6 480
SERTAO SERGIPANG S. FRANCISCO...	1	1	1	6 800	-	-	-	-
NOSSA SENHORA DA GLORIA.....	1	1	1	6 800	-	-	-	-
PROPRIA.....	10	1	29	70 608	1	-	2	36
BREJO GRANDE.....	2	-	4	1 936	-	-	-	-
ILHA DAS FLORES.....	1	-	4	2 651	-	-	-	-
NEOPOLIS.....	4	-	17	24 484	-	-	-	-
PROPRIA.....	3	1	4	41 537	1	-	2	36
COTINGUIBA.....	5	-	16	56 861	-	-	-	-
CAPELA.....	3	-	11	10 450	-	-	-	-
LARANJEIRAS.....	1	-	4	44 352	-	-	-	-
MARUIM.....	1	-	1	2 059	-	-	-	-
AGRESTE DE ITABAIANA.....	1	1	1	34 800	-	-	-	-
ITABAIANA.....	1	1	1	34 800	-	-	-	-
AGRESTE DE LAGARTO.....	13	1	18	31 255	1	1	1	348
LAGARTO.....	12	-	17	28 585	-	-	-	-
SIMAO DIAS.....	1	1	1	2 670	1	1	1	348
LITORAL SUL SERGIPAND.....	8	3	14	37 177	2	1	7	6 024
ARACAJU.....	8	3	14	37 177	2	1	7	6 024
SERTAO DO RIO REAL.....	1	1	1	10 164	1	-	3	72
POCO VERDE.....	1	1	1	10 164	1	-	3	72

ARMAZENAGEM E ESTOCAGEM A SECO - 1979

8- TOTAL DE ESTABELECIMENTOS INSTALADOS NO ANO, COM ARMAZENS E SILOS, COM INDICAÇÃO DO NÚMERO E CAPACIDADE, SEGUNDO AS MICRORREGIÕES E OS MUNICÍPIOS

SERGIPE

MICRORREGIÕES E MUNICÍPIOS	TOTAL DE ESTABELECIMENTOS	ARMAZENS				SILOS			
		ESTABELECIMENTOS COM DECLARAÇÃO	ESTABELECIMENTOS COM DECLARAÇÃO	NÚMERO	CAPACIDADE (M3)	ESTABELECIMENTOS COM DECLARAÇÃO	ESTABELECIMENTOS COM DECLARAÇÃO	NÚMERO	CAPACIDADE (T)
TOTAL.....	1	1	1	31 590	1	2	36		
PRÓPRIA.....	1	1	1	31 590	1	2	36		
PRÓPRIA.....	1	1	1	31 590	1	2	36		

9- ESTABELECIMENTOS COM ARMAZENS, DISCRIMINADOS POR METODO E TIPO DE EQUIPAMENTO UTILIZADO  
 NA MOVIMENTAÇÃO DAS MERCADORIAS, SEGUNDO AS MICRORREGIÕES E OS MUNICÍPIOS  
 SÉRGIPE

MICRORREGIÕES E MUNICÍPIOS	ESTABELECIMENTOS COM ARMAZENS									
	MÉTODO DE MOVIMENTAÇÃO DAS MERCADORIAS					TIPO DE EQUIPAMENTO UTILIZADO				
	TOTAL	MECA- MANUAL	MISTO	EMPILHA- DEIRAS	CORREIAS	ELEVA- TRANSPOR- DORES	DECAUVILLE	SUGADDES	OUTROS	
TOTAL.....	39	29	-	10	1	7	3	1	1	-
SERTÃO SERGIPANO S. FRANCISCO...	1	1	-	-	-	-	-	-	-	-
NOSSA SENHORA DA GLÓRIA.....	1	1	-	-	-	-	-	-	-	-
PRÓPRIA.....	10	7	-	3	1	2	2	1	-	-
BREJO GRANDE.....	2	2	-	-	-	-	-	-	-	-
ILHA DAS FLORES.....	1	-	-	1	-	-	1	-	-	-
NEOPOLIS.....	4	3	-	1	1	1	-	1	-	-
PRÓPRIA.....	3	2	-	1	-	1	1	-	-	-
COTINGUIBA.....	5	3	-	2	-	1	1	-	-	-
CAPELA.....	3	3	-	-	-	-	-	-	-	-
LARANJEIRAS.....	1	-	-	1	-	1	-	-	-	-
MARUM.....	1	-	-	1	-	-	1	-	-	-
AGRESTE DE ITABAIANA.....	1	-	-	1	-	1	-	-	-	-
ITABAIANA.....	1	-	-	1	-	1	-	-	-	-
AGRESTE DE LAGARTO.....	13	12	-	1	-	1	-	-	-	-
LAGARTO.....	12	12	-	-	-	-	-	-	-	-
SIMÃO DIAS.....	1	-	-	1	-	1	-	-	-	-
LITORAL SUL SERGIPANO.....	8	6	-	2	-	1	-	-	1	-
ARACAJU.....	8	6	-	2	-	1	-	-	1	-
SERTÃO DO RIO REAL.....	1	-	-	1	-	1	-	-	-	-
POÇO VERDE.....	1	-	-	1	-	1	-	-	-	-

ARMAZENAGEM E ESTOCAGEM A SECO - 1979

10- ESTABELECIMENTOS COM SILOS, DISCRIMINADOS POR METODO E TIPO DE EQUIPAMENTO UTILIZADO

NA MOVIMENTAÇÃO DAS MERCADORIAS, SEGUNDO AS MICRORREGIÕES E OS MUNICÍPIOS

SERGIPE

		ESTABELECIMENTOS COM SILOS							
MICRORREGIÕES E MUNICÍPIOS	TOTAL	MÉTODOS DE MOVIMENTAÇÃO DAS MERCADORIAS			TIPO DE EQUIPAMENTO UTILIZADO				
		MANUAL	MECÂNICO	MISTO	ELEVADORES	TRANSPOR- TADORAS	SUGADORES	OUTROS	
TOTAL.....	5	1	2	2	4	4	1	-	
PRÓPRIA.....	1	-	1	-	1	1	-	-	
PRÓPRIA.....	1	-	1	-	1	1	-	-	
AGRESTE DE LAGARTO.....	1	1	-	-	-	-	-	-	
SINHO DIAS.....	1	1	-	-	-	-	-	-	
LITORAL SUL SERGIPIANO.....	2	-	-	2	2	2	1	-	
ARAJU.....	2	-	-	2	2	2	1	-	
SERTÃO DO RIO REAL.....	1	-	1	-	1	1	-	-	
POÇO VERDE.....	1	-	1	-	1	1	-	-	

ARMAZENAGEM E ESTOCAGEM A SECO - 1979

11- PESSOAL OCUPADO EM CARATER PERMANENTE NO FIM DOS MESES, NOS ESTABELECIMENTOS DE ARMAZENAGEM  
E ESTOCAGEM A SECO, SEGUNDO AS MICRORREGIOES E OS MUNICIPIOS

SERGIPE

PESSOAL OCUPADO EM CARATER PERMANENTE NO FIM DOS MESES

MICRORREGIOES

E

MUNICIPIOS

JANEIRO	FEVE- REIRO	MARCO	ABRIL	MAIO	JUNHO	JULHO	AGOSTO	SETEM- BRO	OUTO- BRO	NOVEM- BRO	DEZEM- BRO
---------	----------------	-------	-------	------	-------	-------	--------	---------------	--------------	---------------	---------------

TOTAL.....	310	313	316	306	306	283	273	269	260	266	278	278
SERTAO SERGIPANO S. FRANCISCO...	4	4	4	4	4	4	4	4	4	4	4	4
NOSSA SENHORA DA GLORIA.....	4	4	4	4	4	4	4	4	4	4	4	4
PROPRIA.....	26	25	26	26	28	27	28	29	28	28	30	30
BREJO GRANDE.....	2	2	2	2	2	2	2	2	2	2	2	2
ILHA DAS FLORES.....	1	1	1	1	1	1	1	1	1	1	1	1
NEOPOLIS.....	13	13	13	12	13	12	12	12	12	12	13	13
PROPRIA.....	10	9	10	11	12	12	13	14	13	13	14	14
CATINGUIBA.....	40	40	40	35	33	32	31	31	29	38	39	39
CAPELA.....	25	25	25	19	19	17	18	18	17	25	25	25
LARANJEIRAS.....	14	14	14	15	13	14	12	12	11	12	13	13
MARUIM.....	1	1	1	1	1	1	1	1	1	1	1	1
AGRESTE DE ITABAIANA.....	2	3	3	3	3	3	3	3	3	3	3	3
ITABAIANA.....	2	3	3	3	3	3	3	3	3	3	3	3
AGRESTE DE LAGARTO.....	134	136	142	137	135	127	102	99	85	84	93	91
LAGARTO.....	133	135	141	136	134	126	101	98	82	81	90	88
SINAO DIAS.....	1	1	1	1	1	1	1	1	3	3	3	3
LITORAL SUL SERGIPANO.....	98	99	95	95	97	84	99	97	106	104	104	106
ARACAJU.....	98	99	95	95	97	84	99	97	106	104	104	106
SERTAO DO RIO REAL.....	6	6	6	6	6	6	6	6	5	5	5	5
POGO VERDE.....	6	6	6	6	6	6	6	6	5	5	5	5

ARMAZENAGEM E ESTOCAGEM A SECO - 1979

12- ESTABELECIMENTOS COM DECLARAÇÃO E ESTOQUE EXISTENTE EM 30/06/79 E 31/12/79;

SEGUNDO AS MICRORREGIÕES E OS MUNICÍPIOS

SERGIPE

(CONTINUA)

MICRORREGIÕES E MUNICÍPIOS	PRODUTOS ESTOCADOS (T)						SEMENTE DE ALGODÃO (PARA PLANTIO)		
	ALGODÃO (EM CARCO)		ALGODÃO (EM PLUMA)						
	ESTABELE-		ESTABELE-		ESTABELE-		ESTABELE-		
	CIMENTOS	30/06/79*	31/12/79*	CIMENTOS	30/06/79*	31/12/79*	CIMENTOS	30/06/79*	31/12/79*
	COM			COM			COM		
	DECLARAÇÃO			DECLARAÇÃO			DECLARAÇÃO		

TGTAL.....	1	30	126	4	554	730	2	5	2
SERTÃO SERGIPANO S. FRANCISCO...	-	-	-	-	-	-	1	2	-
NESSA SENHORA DA GLÓRIA.....	-	-	-	-	-	-	1	2	-
PRÓPRIA.....	1	30	126	2	292	428	1	3	2
NEOLÍDIS.....	-	-	-	1	181	374	-	-	-
PRÓPRIA.....	1	30	126	1	111	54	1	3	2
CATINGUIBA.....	-	-	-	1	113	303	-	-	-
MARUM.....	-	-	-	1	113	303	-	-	-
LITORAL SUL SERGIPANO.....	-	-	-	1	149	-	-	-	-
ARACAJU.....	-	-	-	1	149	-	-	-	-

MICRORREGIÕES E MUNICÍPIOS	PRODUTOS ESTOCADOS (T)						AMENDOIM (EM GRÃO)		
	AMENDOIM (EM CASCA)								
	ESTABELE-			ESTABELE-			ESTABELE-		
	CIMENTOS	30/06/79*	31/12/79*	CIMENTOS	30/06/79*	31/12/79*	CIMENTOS	30/06/79*	31/12/79*
	COM			COM			COM		
	DECLARAÇÃO			DECLARAÇÃO			DECLARAÇÃO		

TGTAL.....	1		0	0		2	1		4
LITORAL SUL SERGIPANO.....	1		0	0		2	1		4
ARACAJU.....	1		0	0		2	1		4

ARMAZENAGEM E ESTOCAGEM A SECO - 1979

12- ESTABELECIAMENTOS COM DECLARACAO E ESTOQUE EXISTENTE EM 30/06/79 E 31/12/79,  
SEGUNDO AS MICRORREGIOES E OS MUNICIPIOS

SERGIPE

(CONTINUA)

MICRORREGIOES	PRODUTOS ESTOCADOS (T)								
	ARROZ (EM CASCA)			ARROZ BENEFICIADO (SEM CASCA)			SEMENTE DE ARROZ (PARA PLANTIO)		
E	ESTABELE-			ESTABELE-			ESTABELE-		
MUNICIPIOS	CIMENTOS	30/06/79	31/12/79	CIMENTOS	30/06/79	31/12/79	CIMENTOS	30/06/79	31/12/79
	COM			COM			COM		
	DECLARACAO			DECLARACAO			DECLARACAO		

TOTAL.....	6	182	1 314	6	180	104	1	3	-
PRÓPRIA.....	6	182	1 314	-	-	-	1	3	-
BAEJO GRANDE.....	2	-	59	-	-	-	-	-	-
ILHA DAS FLORES.....	1	-	437	-	-	-	-	-	-
NEOPOLIS.....	2	182	751	-	-	-	-	-	-
PRÓPRIA.....	1	0	67	-	-	-	1	3	-
AGRESTE DE ITABAIANA.....	-	-	-	1	1	3	-	-	-
ITABAIANA.....	-	-	-	1	1	3	-	-	-
LITORAL SUL SERGIPIANO.....	-	-	-	5	178	101	-	-	-
ARACAJU.....	-	-	-	5	178	101	-	-	-

MICRORREGIOES	PRODUTOS ESTOCADOS (T)								
	BANANA (EM CACHOS)			BATATA-INGLESA (EM TUBERCULOS)			CACAU (EM AMENDOA)		
E	ESTABELE-			ESTABELE-			ESTABELE-		
MUNICIPIOS	CIMENTOS	30/06/79	31/12/79	CIMENTOS	30/06/79	31/12/79	CIMENTOS	30/06/79	31/12/79
	COM			COM			COM		
	DECLARACAO			DECLARACAO			DECLARACAO		

TOTAL.....	1	2	2	3	3	4	-	-	-
LITORAL SUL SERGIPIANO.....	1	2	2	3	3	4	-	-	-
ARACAJU.....	1	2	2	3	3	4	-	-	-

ARMAZENAGEM E ESTOCAGEM A SECO - 1979

12- ESTABELECIMENTOS COM DECLARACAO E ESTOQUE EXISTENTE EM 30/06/79 E 31/12/79,

SEGUNDO AS MICRORREGIOES E OS MUNICIPIOS

SERGIPE

(CONTINUA)

MICRORREGIOES	PRODUTOS ESTOCADOS (T)							
	CAFE (EM COCO)				CAFE BENEFICIADO (EM GRÃO, MOÍDO, ETC.)			
E	ESTABE-				ESTABE-			
MUNICIPIOS	CIMENTOS	30/06/79	31/12/79		CIMENTOS	30/06/79	31/12/79	
	COM				COM			
	DECLARACAO				DECLARACAO			

TOTAL.....	2	214	377	8	20	104		
AGRESTE DE ITABAIANA.....	-	-	-	1	-	8		
ITABAIANA.....	-	-	-	1	-	8		
AGRESTE DE LAGARTO.....	-	-	-	1	7	23		
LAGARTO.....	-	-	-	1	7	23		
LITORAL SUL SERGIPANO.....	2	214	377	6	13	73		
ARACAJU.....	2	214	377	6	13	73		

MICRORREGIOES	PRODUTOS ESTOCADOS (T)							
	CEBOLA (EM BULBOS)				COCO-DA-BAIA (COCO SECO)			
E	ESTABE-				ESTABE-			
MUNICIPIOS	CIMENTOS	30/06/79	31/12/79		CIMENTOS	30/06/79	31/12/79	
	COM				COM			
	DECLARACAO				DECLARACAO			

TOTAL.....	3	7	5	1	0	0		
LITORAL SUL SERGIPANO.....	3	7	5	1	0	0		
ARACAJU.....	3	7	5	1	0	0		



ARMAZENAGEM E ESTOQUE A SECO - 1979

12- ESTABELECIMENTOS COM DECLARAÇÃO E ESTOQUE EXISTENTE EM 30/06/79 E 31/12/79,

SEGUNDO AS MICRORREGIÕES E OS MUNICÍPIOS

SERGIPE

(CONTINUA)

MICRORREGIÕES E MUNICÍPIOS	PRODUTOS ESTOCADOS (T)					
	ERVA-MATE (CANCHEADA, BENEFICIADA)		FEIJÃO (EM GRÃO)			
	ESTABE- CIMENTOS	30/06/79	31/12/79	ESTABE- CIMENTOS	30/06/79	31/12/79
	COM			COM		
	DECLARAÇÃO			DECLARAÇÃO		

TOTAL.....	1	0	0	10	32	924
SERTÃO SERGIPANO S. FRANCISCO...	-	-	-	1	3	475
NOSSA SENHORA DA GLÓRIA.....	-	-	-	1	3	475
PRÓPRIA.....	-	-	-	1	-	2
PRÓPRIA.....	-	-	-	1	-	2
AGRESTE DE ITABAIANA.....	-	-	-	1	-	388
ITABAIANA.....	-	-	-	1	-	388
AGRESTE DE LAGARTO.....	-	-	-	1	-	14
SIMÃO DIAS.....	-	-	-	1	-	14
LITORAL SUL SERGIPANO.....	1	0	0	5	29	37
ARACAJU.....	1	0	0	5	29	37
SERTÃO DO RIO REAL.....	-	-	-	1	-	8
POÇO VERDE.....	-	-	-	1	-	8

MICRORREGIÕES E MUNICÍPIOS	PRODUTOS ESTOCADOS (T)					
	FUMO (EM FOLHA)		FUMO BENEFICIADO (EM CORDA, ETC.)			
	ESTABE- CIMENTOS	30/06/79	31/12/79	ESTABE- CIMENTOS	30/06/79	31/12/79
	COM			COM		
	DECLARAÇÃO			DECLARAÇÃO		

TOTAL.....	-	-	-	10	296	1 663
AGRESTE DE LAGARTO.....	-	-	-	10	296	1 663
LAGARTO.....	-	-	-	10	296	1 663

ARMAZENAGEM E ESTOCAGEM A SECO - 1979

12- ESTABELECIMENTOS COM DECLARACAO E ESTOQUE EXISTENTE EM 30/06/79 E 31/12/79.

SEGUNDO AS MICRORREGIOES E OS MUNICIPIOS

SERGIPE

(CONTINUA)

MICRORREGIOES	PRODUTOS ESTOCADOS (T)					
	MAMONA (EM GRAO)		MILHO (EM GRAO)		SEMENTE DE MILHO (PARA PLANTIO)	
E	ESTABELE-		ESTABELE-		ESTABELE-	
MUNICIPIOS	CIMENTOS		CIMENTOS		CIMENTOS	
	COM	30/06/79*31/12/79*	COM	30/06/79 * 31/12/79	COM	30/06/79* 31/12/79
	DECLARACAO*		DECLARACAO*		DECLARACAO*	

TOTAL.....	-	-	-	12	1 218	7 026	1	-	0
SERTAO SERGIPANO S. FRANCISCO...	-	-	-	1	40	1 332	-	-	-
NOSSA SENHORA DA GLORIA.....	-	-	-	1	40	1 332	-	-	-
PROPRIA.....	-	-	-	3	458	1 408	1	-	0
NEOPOLIS.....	-	-	-	2	458	1 367	-	-	-
PROPRIA.....	-	-	-	1	-	40	1	-	0
AGRESTE DE ITABAIANA.....	-	-	-	1	1	1 070	-	-	-
ITABAIANA.....	-	-	-	1	1	1 070	-	-	-
LITORAL SUL SERGIPANO.....	-	-	-	6	719	2 625	-	-	-
ARACAJU.....	-	-	-	6	719	2 625	-	-	-
SERTAO DO RIO REAL.....	-	-	-	1	-	592	-	-	-
POCO VERDE.....	-	-	-	1	-	592	-	-	-

MICRORREGIOES	PRODUTOS ESTOCADOS (T)			
	TRIGO (EM GRAO)		SEMENTE DE TRIGO (PARA PLANTIO)	
E	ESTABELE-		ESTABELE-	
MUNICIPIOS	CIMENTOS		CIMENTOS	
	COM	30/06/79	COM	30/06/79 * 31/12/79
	DECLARACAO*		DECLARACAO*	

TOTAL.....	1	478	3 560	-	-	-
LITORAL SUL SERGIPANO.....	1	478	3 560	-	-	-
ARACAJU.....	1	478	3 560	-	-	-

ARMAZENAGEM E ESTOCAGEM A SECO - 1979

12- ESTABELECIMENTOS COM DECLARAÇÃO E ESTOQUE EXISTENTE EM 30/06/79 E 31/12/79,

SEGUNDO AS MICRORREGIÕES E OS MUNICÍPIOS

SERGIPE

(CONTINUA)

MICRORREGIÕES E MUNICÍPIOS	PRODUTOS ESTOCADOS (T)					
	ACUCAR (QUALQUER TIPO)			FARINHA DE MANDIOCA		
	ESTABELE-			ESTABELE-		
	CIMENTOS	30/06/79	31/12/79	CIMENTOS	30/06/79	31/12/79
	COM			COM		
	DECLARAÇÃO			DECLARAÇÃO		
TOTAL.....	9	9 947	26 322	5	94	34
COTINGUIBA.....	4	9 728	25 994	-	-	-
CAPELA.....	3	3 233	6 897	-	-	-
LARANJEIRAS.....	1	6 495	19 097	-	-	-
AGRESTE DE ITABAIANA.....	1	11	-	1	-	11
ITABAIANA.....	1	11	-	1	-	11
LITORAL SUL SERGIPANO.....	4	209	329	3	12	19
ARACAJU.....	4	209	329	3	12	19
SERTÃO DO RIO REAL.....	-	-	-	1	82	4
POCO VERDE.....	-	-	-	1	82	4

MICRORREGIÕES E MUNICÍPIOS	PRODUTOS ESTOCADOS (T)					
	FARINHA DE MILHO (FUBA)			FARINHA DE SOJA		
	ESTABELE-			ESTABELE-		
	CIMENTOS	30/06/79	31/12/79	CIMENTOS	30/06/79	31/12/79
	COM			COM		
	DECLARAÇÃO			DECLARAÇÃO		
TOTAL.....	3	4	29	-	-	-
PRÓPRIA.....	1	-	23	-	-	-
PRÓPRIA.....	1	-	23	-	-	-
LITORAL, SUL SERGIPANO.....	2	4	6	-	-	-
ARACAJU.....	2	4	6	-	-	-

ARMAZENAGEM E ESTOCAGEM A SECO - 1979

12- ESTABELECIMENTOS COM DECLARACAO E ESTOQUE EXISTENTE EM 30/06/79 E 31/12/79.

SEGUNDO AS MICRORREGIOES E OS MUNICIPIOS

SERGIPE

(CONTINUA)

MICRORREGIOES E MUNICIPIOS	PRODUTOS ESTOCADOS (T)					
	FARINHA DE TRIGO			FARELOS E TORTAS DE VEGETAIS		
	ESTABELE-			ESTABELE-		
	CIMENTOS	30/06/79	31/12/79	CIMENTOS	30/06/79	31/12/79
	COM			COM		
	DECLARACAO			DECLARACAO		

TOTAL.....	4	16	82	1	2	-
PRCPRIA.....	1	-	23	-	-	-
PROPRIA.....	1	-	23	-	-	-
LITORAL SUL SERGIPANO.....	3	16	58	1	2	-
ARACAJU.....	3	16	58	1	2	-

MICRORREGIOES E MUNICIPIOS	PRODUTOS ESTOCADOS (T)					
	FIBRAS VEGETAIS (JUTA, MALVA, SISAL, ETC.)			GORDURAS E OLEOS VEGETAIS (INCL. MARGARINAS)		
	ESTABELE-			ESTABELE-		
	CIMENTOS	30/06/79	31/12/79	CIMENTOS	30/06/79	31/12/79
	COM			COM		
	DECLARACAO			DECLARACAO		

TOTAL.....	-	-	-	3	59	124
LITORAL SUL SERGIPANO.....	-	-	-	3	59	124
ARACAJU.....	-	-	-	3	59	124

MICRORREGIOES E MUNICIPIOS	PRODUTOS ESTOCADOS (T)					
	CARNES ENLATADAS (DE QUALQUER TIPO E ESPECIE)			CARNES SECAS E SALGADAS (QUALQUER ESPECIE ANIMAL, INCL. PEIXES)		
	ESTABELE-			ESTABELE-		
	CIMENTOS	30/06/79	31/12/79	CIMENTOS	30/06/79	31/12/79
	COM			COM		
	DECLARACAO			DECLARACAO		

TOTAL.....	2	1	2	3	5	13
LITORAL SUL SERGIPANO.....	2	1	2	3	5	13
ARACAJU.....	2	1	2	3	5	13

ARMAZENAGEM E ESTOCAGEM A SECO - 1979

12- ESTABELECIMENTOS COM DECLARACAO E ESTOQUE EXISTENTE EM 30/06/79 E 31/12/79,

SEGUNDO AS MICRORREGIOES E OS MUNICIPIOS

SERGIPE

(CONCLUSAO)

MICRORREGIOES E MUNICIPIOS	PRODUTOS ESTOCADOS (I)					
	GORDURAS ANIMAIS (INCLUSIVE MANTEIGA)			LEITE EM PO		
	ESTABELE-			ESTABELE-		
	CIMENTOS	30/06/79	31/12/79	CIMENTOS	30/06/79	31/12/79
	COM			COM		
	DECLARACAO			DECLARACAO		

TOTAL.....	2	2	3	5	35	39
PRÓPRIA.....	-	-	-	1	-	33
PRÓPRIA.....	-	-	-	1	-	33
LITORAL SUL SERGIPANO.....	2	2	3	4	35	6
ARACAJU.....	2	2	3	4	35	6

MICRORREGIOES E MUNICIPIOS	PRODUTOS ESTOCADOS (I)					
	COURÇOS E PELES (SECOS, SALGADOS E CURTIDOS)		LÂ BRUTA (DE OVINOS)		RAÇÕES BALANCEADAS INDUSTRIAIS (ORIGEM VEGETAL E/OU ANIMAL)	
	ESTABELE-		ESTABELE-		ESTABELE-	
	CIMENTOS	30/06/79*	31/12/79*	CIMENTOS	30/06/79*	31/12/79*
	COM			COM		
	DECLARACAO*			DECLARACAO*		

TOTAL.....	-	-	-	-	2	38	31
AGRESTE DE LAGARTO.....	-	-	-	-	1	-	7
SIMÃO DIAS.....	-	-	-	-	1	-	7
LITORAL SUL SERGIPANO.....	-	-	-	-	1	38	24
ARACAJU.....	-	-	-	-	1	38	24

ESTADO DE SERGIPE  
Armazenagem e Estocagem a Frio

ARMAZENAGEM E ESTOCAGEM A FRIO - 1979

1- ESTABELECIMENTOS COM INDICAÇÃO DA PROPRIEDADE, SEGUNDO AS MICRORREGIÕES E OS MUNICÍPIOS

SERGIPE

MICRORREGIÕES E MUNICÍPIOS	ESTABELECIMENTOS POR PROPRIEDADE									
	TOTAL	GOVÉRNO	SOCIEDADE			TOTAL	PARTICULAR			
			DE				CODPE-	*COMERCIAL	*INDUSTRIAL	*OUTRA
			ECONOMIA	MISTA						
TOTAL.....	5	1	-	-	4	-	4	-	-	
LITORAL SUL SERGIPANO.....	5	1	-	-	4	-	4	-	-	
ARACAJU.....	5	1	-	-	4	-	4	-	-	

2- ESTABELECIMENTOS COM INDICAÇÃO DA CONDIÇÃO DE POSSE, SITUACÃO E UTILIZACÃO,

SEGUNDO AS MICRORREGIÕES E OS MUNICÍPIOS

SERGIPE

MICRORREGIÕES E MUNICÍPIOS	ESTABELECIMENTOS							
	TOTAL	CONDIÇÃO DE POSSE			SITUACÃO		UTILIZACÃO	
		PROPRIOS	*ARRENDADOS	*MISTOS	*URBANA	*RURAL	PRIVA- *TIVOS	*PUBLICOS
TOTAL.....	5	3	2	-	5	-	4	1
LITORAL SUL SERGIPANO.....	5	3	2	-	5	-	4	1
ARACAJU.....	5	3	2	-	5	-	4	1

3- ESTABELECIMENTOS POR CARACTERÍSTICA, SEGUNDO AS MICRORREGIÕES E OS MUNICÍPIOS

SERGIPE

MICRORREGIÕES E MUNICÍPIOS	ESTABELECIMENTOS POR CARACTERÍSTICA							
	TOTAL	FRIGORÍFICO			ENTREPOSTO			OUTRAS
		*ARMAZEM	*INDUSTRIAL	*PESCA	*FRUTAS,	*LEITE,	*DERIVADOS	
TOTAL.....	5	4	-	-	1	-	-	-
LITORAL SUL SERGIPANO.....	5	4	-	-	1	-	-	-
ARACAJU.....	5	4	-	-	1	-	-	-

4- ESTABELECIMENTOS COM INDICAÇÃO DA FINALIDADE DE ARMAZENAGEM,  
SEGUNDO AS MICRORREGIÕES E OS MUNICÍPIOS  
SERGIPE

MICRORREGIÕES E MUNICÍPIOS	ESTABELECIMENTOS POR FINALIDADE												
	TOTAL	*PRIN- *CIPAL*	SE- DARIA	*PRIN- *CIPAL*	SE- DARIA	*PRIN- *CIPAL*	SE- DARIA	*PRIN- *CIPAL*	SE- DARIA	*PRIN- *CIPAL*	SE- DARIA	*PRIN- *CIPAL*	SE- DARIA
TOTAL.....	5	2	3	3	2	-	2	-	2	-	2	-	3
LITORAL SUL SERGIPIANO.....	5	2	3	3	2	-	2	-	2	-	2	-	3
ARACAJU.....	5	2	3	3	2	-	2	-	2	-	2	-	3

5- ESTABELECIMENTOS COM INDICAÇÃO DOS MEIOS DE TRANSPORTE UTILIZADOS PARA ENTRADA E SAÍDA DE MERCADORIAS  
E EXISTÊNCIA DE PATIOS DE CARGA E DESCARGA, SEGUNDO AS MICRORREGIÕES E OS MUNICÍPIOS  
SERGIPE

MICRORREGIÕES E MUNICÍPIOS	ESTABELECIMENTOS COM DECLARAÇÃO							
	TOTAL	*FERROVIÁRIO*	RODOVIÁRIO	MARÍTIMO	FLUVIAL	LACUSTRE	OUTROS	DE PATIOS DE CARGA E DESCARGA
TOTAL.....	5	-	5	-	1	-	-	-
LITORAL SUL SERGIPIANO.....	5	-	5	-	1	-	-	-
ARACAJU.....	5	-	5	-	1	-	-	-

6- ESTABELECIMENTOS COM INDICAÇÃO DE NÚMERO E CAPACIDADE DAS CÂMARAS DE RESFRIAMENTO  
E DE CONGELAMENTO, SEGUNDO AS MICRORREGIÕES E OS MUNICÍPIOS  
SERGIPE

MICRORREGIÕES E MUNICÍPIOS	TOTAL DE ESTABE- CIMENTOS	CÂMARAS					
		RESFRIAMENTO			CONGELAMENTO		
		NÚMERO DECLARAÇÃO	CAPACIDADE (M3)	NÚMERO DECLARAÇÃO	CAPACIDADE (M3)		
TOTAL.....	5	5	18	1 052	4	8	644
LITORAL SUL SERGIPIANO.....	5	5	18	1 052	4	8	644
ARACAJU.....	5	5	18	1 052	4	8	644



ARMAZENAGEM E ESTOCAGEM A FRIO - 1979

B- ESTABELECIMENTOS COM INDICAÇÃO DE NÚMERO E CAPACIDADE DOS TUNEIS PARA MOVIMENTAÇÃO DE CARNES E COMPRIMENTO DOS TENDAIS, SEGUNDO AS MICRORREGIÕES E OS MUNICÍPIOS

SERGIPE

MICRORREGIÕES E MUNICÍPIOS	TOTAL DE ESTABE- CIMENTOS	TUNEIS PARA MOVIMENTAÇÃO DE CARNES				COMPRIMENTO DOS TENDAIS PARA CARNES (M)
		RESFRIAMENTO	CAPACIDADE (M3)	CONGELAMENTO	CAPACIDADE (M3)	
TOTAL.....	5	-	-	-	-	28
LITORAL SUL SERGIPANO.....	5	-	-	-	-	28
ARACAJU.....	5	-	-	-	-	28

10- ESTABELECIMENTOS DISCRIMINADOS POR MÉTODO E TIPO DE EQUIPAMENTO UTILIZADO NA MOVIMENTAÇÃO DAS MERCADORIAS, SEGUNDO AS MICRORREGIÕES E OS MUNICÍPIOS

SERGIPE

MICRORREGIÕES E MUNICÍPIOS	TOTAL	ESTABELECIMENTOS COM DECLARAÇÃO								
		MÉTODOS DE MOVIMENTAÇÃO DAS MERCADORIAS				TIPO DE EQUIPAMENTO UTILIZADO				
		MANUAL	MECÂNICO	MISTO	PARA CARNE	TRANSPOR- TADORAS	DECAU- VILLE	ELEVA- DORES	EMPILHA- DEIRAS	OUTROS
TOTAL.....	5	3	-	2	2	-	-	-	-	-
LITORAL SUL SERGIPANO.....	5	3	-	2	2	-	-	-	-	-
ARACAJU.....	5	3	-	2	2	-	-	-	-	-

11- ESTABELECIMENTOS COM INDICAÇÃO DE NÚMERO E CAPACIDADE MÁXIMA DE PRODUÇÃO DIÁRIA DAS FABRICAS DE GELO, PRODUÇÃO DE GELO NO ANO E NÚMERO E POTÊNCIA TOTAL DAS UNIDADES FRIGORÍFICAS, SEGUNDO AS MICRORREGIÕES E OS MUNICÍPIOS

SERGIPE

MICRORREGIÕES E MUNICÍPIOS	TOTAL DE ESTABE- CIMENTOS	FABRICAS DE GELO				UNIDADES FRIGORÍFICAS		
		NÚMERO	CAPACIDADE MÁXIMA DE PRODUÇÃO DIÁRIA (KG/DIA)	PRODUÇÃO DE GELO NO ANO (T)	NÚMERO	POTÊNCIA TOTAL (HP)		
TOTAL.....	5	2	20 000	4 355	28	273		
LITORAL SUL SERGIPANO.....	5	2	20 000	4 355	28	273		
ARACAJU.....	5	2	20 000	4 355	28	273		

ARMAZENAGEM E ESTOCAGEM A FRIO - 1979

12- ESTABELECIMENTOS COM PRODUÇÃO DE GELO NO ANO, POR TIPO E PROCESSO DE FABRICAÇÃO,  
SEGUNDO AS MICRORREGIÕES E OS MUNICÍPIOS

SERGIPE

MICRORREGIÕES E MUNICÍPIOS	ESTABELECIMENTOS COM PRODUÇÃO DE GELO NO ANO							
	TOTAL	TIPO DE GELO			PROCESSO DE FABRICAÇÃO			
	DE	TIPO DE GELO			PROCESSO DE FABRICAÇÃO			
	ESTABELECIMENTOS	EM PEDRAS	EM ESCAMAS	MISTO	SALMOURA	GELO RÁPIDO	MISTO	
TOTAL.....	5	2	1	1	-	1	1	-
LITORAL SUL SERGIPAND.....	5	2	1	1	-	1	1	-
ARACAJU.....	5	2	1	1	-	1	1	-

14- PESSOAL OCUPADO EM CARATER PERMANENTE NO FIM DOS MESES, NOS ESTABELECIMENTOS DE ARMAZENAGEM  
E ESTOCAGEM A FRIO, SEGUNDO AS MICRORREGIÕES E OS MUNICÍPIOS

SERGIPE

MICRORREGIÕES E MUNICÍPIOS	PESSOAL OCUPADO EM CARATER PERMANENTE NO FIM DOS MESES											
	JANEIRO	FEV- REIRO	MARCO	ABRIL	MAIO	JUNHO	JULHO	AGOSTO	SETEM- BRO	OUTO- BRO	NOVEN- BRO	DEZEM- BRO
TOTAL.....	13	13	13	13	13	13	13	13	13	13	13	13
LITORAL SUL SERGIPAND.....	13	13	13	13	13	13	13	13	13	13	13	13
ARACAJU.....	13	13	13	13	13	13	13	13	13	13	13	13

ARMAZENAGEM E ESTOCAGEM A FRIO - 1979

15- ESTABELECIMENTOS COM DECLARAÇÃO E ESTOQUE EXISTENTE EM 30/06/79 E 31/12/79,

SEGUNDO AS MICRORREGIÕES E OS MUNICÍPIOS

SERGIPE

(CONTINUA)

MICRORREGIÕES E MUNICÍPIOS	PRODUTOS ESTOCADOS (T)					
	CARNE BOVINA		CARNE DE EQUÍDEOS		CARNE SUINA	
	ESTABELE-		ESTABELE-		ESTABELE-	
	CIMENTOS		CIMENTOS		CIMENTOS	
	COM		COM		COM	
	DECLARAÇÃO		DECLARAÇÃO		DECLARAÇÃO	

TOTAL.....	2	4	1	-	-	-	1	0	1
LITORAL SUL SERGIPIANO.....	2	4	1	-	-	-	1	0	1
ARACAJU.....	2	4	1	-	-	-	1	0	1

MICRORREGIÕES E MUNICÍPIOS	PRODUTOS ESTOCADOS (T)					
	CARNE OVINA		CARNE DE CCELHOS		CARNE DE AVES	
	ESTABELE-		ESTABELE-		ESTABELE-	
	CIMENTOS		CIMENTOS		CIMENTOS	
	COM		COM		COM	
	DECLARAÇÃO		DECLARAÇÃO		DECLARAÇÃO	

TOTAL.....	-	-	-	-	-	-	5	15	12
LITORAL SUL SERGIPIANO.....	-	-	-	-	-	-	5	15	12
ARACAJU.....	-	-	-	-	-	-	5	15	12

MICRORREGIÕES E MUNICÍPIOS	PRODUTOS ESTOCADOS (T)					
	EMBUIDOS DE CARNES ANIMAIS			COUROS FRESCOS		
	ESTABELE-		ESTABELE-		ESTABELE-	
	CIMENTOS		CIMENTOS		CIMENTOS	
	COM		COM		COM	
	DECLARAÇÃO		DECLARAÇÃO		DECLARAÇÃO	

TOTAL.....	2		1	1	-	-	-	-	-
LITORAL SUL SERGIPIANO.....	2		1	1	-	-	-	-	-
ARACAJU.....	2		1	1	-	-	-	-	-

ARMAZENAGEM E ESTOCAGEM A FRIO - 1979

15- ESTABELECIMENTOS COM DECLARAÇÃO E ESTOQUE EXISTENTE EM 30/06/79 E 31/12/79,

SEGUNDO AS MICRORREGIÕES E OS MUNICÍPIOS

SERGIPE

(CONTINUA)

MICRORREGIÕES	PRODUTOS ESTOCADOS (T)					
	PEIXES			CRUSTACEOS E MOLUSCOS		
E	ESTABELE-	*	*	ESTABELE-	*	*
MUNICÍPIOS	CIMENTOS	*	*	CIMENTOS	*	*
	COM	30/06/79	31/12/79	COM	30/06/79	31/12/79
	DECLARACAO	*	*	DECLARACAO	*	*

TOTAL.....	5	112	108	3	1	0
LITORAL SUL SERGIPIANO.....	5	112	108	3	1	0
ARACAJU.....	5	112	108	3	1	0

MICRORREGIÕES	PRODUTOS ESTOCADOS (T)					
	LEITE FRESCO		CREME DE LEITE		IOGURTE	
E	ESTABELE-	*	ESTABELE-	*	ESTABELE-	*
MUNICÍPIOS	CIMENTOS	*	CIMENTOS	*	CIMENTOS	*
	COM	30/06/79	31/12/79	COM	30/06/79	31/12/79
	DECLARACAO	*	*	DECLARACAO	*	*

TOTAL.....	2	1	1	1	0	-	1	0	0
LITORAL SUL SERGIPIANO.....	2	1	1	1	0	-	1	0	0
ARACAJU.....	2	1	1	1	0	-	1	0	0

MICRORREGIÕES	PRODUTOS ESTOCADOS (T)					
	QUEIJOS		MANTEIGA		OUTRAS GORDURAS ANIMAIS	
E	ESTABELE-	*	ESTABELE-	*	ESTABELE-	*
MUNICÍPIOS	CIMENTOS	*	CIMENTOS	*	CIMENTOS	*
	COM	30/06/79	31/12/79	COM	30/06/79	31/12/79
	DECLARACAO	*	*	DECLARACAO	*	*

TOTAL.....	2	3	4	2	2	2	2	0	0
LITORAL SUL SERGIPIANO.....	2	3	4	2	2	2	2	0	0
ARACAJU.....	2	3	4	2	2	2	2	0	0

ARMAZENAGEM E ESTOCAGEM A FRIO - 1979

15- ESTABELECIMENTOS COM DECLARACAO E ESTOQUE EXISTENTE EM 30/06/79 E 31/12/79,  
SEGUNDO AS MICRORREGIOES E OS MUNICIPIOS

SERGIPE

(CONTINUA)

MICRORREGIOES E MUNICIPIOS	PRODUTOS ESTOCADOS (T)					
	ABACAXI		AMEIXA		LARANJA	
	ESTABELE-		ESTABELE-		ESTABELE-	
	CIMENTOS		CIMENTOS		CIMENTOS	
	30/06/79*	31/12/79*	30/06/79*	31/12/79*	30/06/79*	31/12/79*
	COM		COM		COM	
	DECLARACAO*		DECLARACAO*		DECLARACAO*	

TOTAL.....	2	-	0	-	-	-	2	4	4
LITORAL SUL SERGIPE.....	2	-	0	-	-	-	2	4	4
ARACAJU.....	2	-	0	-	-	-	2	4	4

MICRORREGIOES E MUNICIPIOS	PRODUTOS ESTOCADOS (T)					
	MACA		PERA		UVA	
	ESTABELE-		ESTABELE-		ESTABELE-	
	CIMENTOS		CIMENTOS		CIMENTOS	
	30/06/79*	31/12/79*	30/06/79*	31/12/79*	30/06/79*	31/12/79*
	COM		COM		COM	
	DECLARACAO*		DECLARACAO*		DECLARACAO*	

TOTAL.....	2	5	6	2	0	0	2	0	0
LITORAL SUL SERGIPE.....	2	5	6	2	0	0	2	0	0
ARACAJU.....	2	5	6	2	0	0	2	0	0

MICRORREGIOES E MUNICIPIOS	PRODUTOS ESTOCADOS (T)					
	SUCCO DE LARANJA		SUCCO DE UVA		SUCCOS DE OUTRAS FRUTAS	
	ESTABELE-		ESTABELE-		ESTABELE-	
	CIMENTOS		CIMENTOS		CIMENTOS	
	30/06/79*	31/12/79*	30/06/79*	31/12/79*	30/06/79*	31/12/79*
	COM		COM		COM	
	DECLARACAO*		DECLARACAO*		DECLARACAO*	

TOTAL.....	2	0	0	2	0	0	2	5	5
LITORAL SUL SERGIPE.....	2	0	0	2	0	0	2	5	5
ARACAJU.....	2	0	0	2	0	0	2	5	5

ARMAZENAGEM E ESTOCAGEM A FRIO - 1979

15- ESTABELECIMENTOS COM DECLARAÇÃO E ESTOQUE EXISTENTE EM 30/06/79 E 31/12/79,  
SEGUNDO AS MICRORREGIÕES E OS MUNICÍPIOS

SERGIPE

(CONCLUSÃO)

MICRORREGIÕES E MUNICÍPIOS	PRODUTOS ESTOCADOS (7)						OVOS FRESCOS (1)		
	LEGUMES E HORTALICAS		GORDURAS VEGETAIS						
	ESTABELECIMENTOS	ESTOQUE	ESTABELECIMENTOS	ESTOQUE	ESTABELECIMENTOS	ESTOQUE	ESTABELECIMENTOS	ESTOQUE	
	30/06/79*	31/12/79*	30/06/79*	31/12/79*	30/06/79*	31/12/79*	30/06/79*	31/12/79*	
	COM	DECLARAÇÃO*	COM	DECLARAÇÃO*	COM	DECLARAÇÃO*	COM	DECLARAÇÃO*	
TOTAL.....	2	2	3	2	3	4	2	3 450	4 230
LITORAL SUL SERGIPAND.....	2	2	3	2	3	4	2	3 450	4 230
ARACAJU.....	2	2	3	2	3	4	2	3 450	4 230

(1) ESTOQUE EM DUZIA.

ESTADO DA BAHIA  
Armazenagem e Estocagem a Seco

ARMAZENAGEM E ESTOCAGEM A SECO - 1979

1- ESTABELECIMENTOS COM INDICAÇÃO DA PROPRIEDAÇÃO, SEGUNDO AS MICRORREGIÕES E OS MUNICÍPIOS

BAHIA

(CONTINUA)

MICRORREGIÕES E MUNICÍPIOS	ESTABELECIMENTOS POR PROPRIEDAÇÃO								
	TOTAL	GOVERNO	SOCIEDADE		TOTAL	PARTICULAR			
			DE	ECONOMIA		COOPERATIVA	COMERCIAL	INDUSTRIAL	OUTRA
TOTAL.....	684	10	34	640	15	539	116	4	
CHAPADÕES DO ALTO RIO GRANDE.....	14	-	-	14	-	14	1	-	
BARREIRAS.....	9	-	-	9	-	9	1	-	
COTEGIPE.....	3	-	-	3	-	3	-	-	
SANTA RITA DE CASSIA.....	2	-	-	2	-	2	-	-	
CHAPADÕES DO RIO CORRENTE.....	1	-	-	1	-	1	1	-	
SANTA MARIA DA VITÓRIA.....	1	-	-	1	-	1	1	-	
BAIXO-MÉDIO SÃO FRANCISCO.....	26	-	-	26	-	25	1	-	
BARRA.....	2	-	-	2	-	2	-	-	
CAMPO ALEGRE DE LOURDES.....	2	-	-	2	-	2	-	-	
IBICIRAMA.....	2	-	-	2	-	2	-	-	
REMANSO.....	10	-	-	10	-	9	1	-	
XIQUE-XIQUE.....	10	-	-	10	-	10	-	-	
MÉDIO SÃO FRANCISCO.....	5	-	-	5	-	4	1	-	
BCM JESUS DA LAPA.....	4	-	-	4	-	3	1	-	
CARINHANHA.....	1	-	-	1	-	1	-	-	
CHAPADA DIAMANTINA SETENTRIONAL.....	37	-	2	35	1	32	5	-	
CAFARNAUM.....	1	-	-	1	-	-	1	-	
CANARANA.....	3	-	-	3	-	3	-	-	
CENTRAL.....	4	-	1	3	-	3	-	-	
IRECE.....	25	-	1	24	1	22	4	-	
UIBAI.....	4	-	-	4	-	4	-	-	
CHAPADA DIAMANTINA MERIDIONAL.....	18	-	-	18	-	18	-	-	
BOQUIRA.....	3	-	-	3	-	3	-	-	
BOTUPORA.....	6	-	-	6	-	6	-	-	
MACAUBAS.....	6	-	-	6	-	6	-	-	
RIO DO PIRES.....	2	-	-	2	-	2	-	-	
WAGNER.....	1	-	-	1	-	1	-	-	
SERRA GERAL DA BAHIA.....	43	-	2	41	1	26	16	-	
BRUMADO.....	15	-	1	14	-	11	3	-	
CANDIBA.....	3	-	-	3	-	1	2	-	
GUANAMBI.....	19	-	-	19	1	10	9	-	
LIVRAMENTO DO BRUMADO.....	1	-	1	-	-	-	-	-	
PALMAS DE MONTE ALTO.....	2	-	-	2	-	1	2	-	
RIACHO DE SANTANA.....	3	-	-	3	-	3	-	-	
SENHOR DO BONFIM.....	23	-	5	18	-	16	2	-	
CAMPO FORMOSO.....	5	-	4	1	-	1	-	-	
SAÚDE.....	2	-	-	2	-	2	-	-	



1- ESTABELECIMENTOS COM INDICAÇÃO DA PROPRIEDADE, SEGUNDO AS MICRORREGIÕES E OS MUNICÍPIOS

BAHIA

(CONTINUA)

MICRORREGIÕES E MUNICÍPIOS	ESTABELECIMENTOS POR PROPRIEDADE							
	TOTAL	GOVERNO	SOCIEDADE		PARTICULAR			
			DE ECONOMIA MISTA	TOTAL	COOPE- RATIVA	COMERCIAL	INDUSTRIAL	OUTRA
SENHOR DO BONFIM.....	16	-	1	15	-	13	2	-
PIEMONTE DA DIAMANTINA.....	50	-	3	47	1	36	15	-
BAIXA GRANDE.....	1	-	-	1	-	1	-	-
ITABERABA.....	13	-	1	12	-	10	2	-
JACOBINA.....	25	-	2	23	1	15	12	-
HAIRI.....	1	-	-	1	-	1	-	-
MIGUEL CALMON.....	1	-	-	1	-	1	-	-
PIRITIBA.....	2	-	-	2	-	1	1	-
RUY BARBOSA.....	3	-	-	3	-	3	-	-
SERRALANDIA.....	3	-	-	3	-	3	-	-
VARZEA DO POÇO.....	1	-	-	1	-	1	-	-
CORREDEIRAS DO SÃO FRANCISCO....	7	-	1	6	-	5	1	-
JUAZEIRO.....	7	-	1	6	-	5	1	-
SERTÃO DE CANUDOS.....	7	-	4	3	-	3	-	-
ITIUBA.....	2	-	1	1	-	1	-	-
MONTE SANTO.....	1	-	-	1	-	1	-	-
QUEIMADAS.....	2	-	2	-	-	-	-	-
TUCANO.....	2	-	1	1	-	1	-	-
SERRINHA.....	32	-	13	19	1	15	3	-
ARACI.....	2	-	1	1	-	-	1	-
CONCEIÇÃO DO COITE.....	3	-	2	1	-	1	-	-
ICHU.....	1	-	-	1	-	-	1	-
RETIRLANDIA.....	2	-	2	-	-	-	-	-
RIACHÃO DO JACUIPE.....	17	-	2	15	-	14	1	-
SANTALUZ.....	2	-	2	-	-	-	-	-
SERRINHA.....	3	-	2	1	1	-	-	-
VALENTE.....	2	-	2	-	-	-	-	-
FEIRA DE SANTANA.....	45	-	1	44	-	36	9	-
ÁGUA FRIA.....	1	-	-	1	-	1	-	-
CASTRO ALVES.....	5	-	-	5	-	3	3	-
CORDAÇÃO DE MARIA.....	1	-	-	1	-	1	-	-
FEIRA DE SANTANA.....	20	-	1	19	-	13	6	-
IACU.....	4	-	-	4	-	4	-	-
IPIRA.....	2	-	-	2	-	2	-	-
IRARA.....	7	-	-	7	-	7	-	-
SANTO ESTEVARO.....	3	-	-	3	-	3	-	-
SERRA PRETA.....	2	-	-	2	-	2	-	-
JEQUIE.....	48	-	1	47	1	40	12	4
AMARGOSA.....	5	-	-	5	-	5	-	-
BREJOES.....	1	-	-	1	-	1	-	-
CRAVGLANDIA.....	1	-	-	1	-	1	1	1

1- ESTABELECIMENTOS COM INDICAÇÃO DA PROPRIEDADE, SEGUNDO AS MICRORREGIÕES E OS MUNICÍPIOS

BAHIA

(CONTINUA)

MICRORREGIÕES E MUNICÍPIOS	ESTABELECIMENTOS POR PROPRIEDADE								
	TOTAL	GOVERNO	SOCIEDADE		TOTAL	PARTICULAR			
			DE ECONOMIA MISTA	DE		CODPE- RATIVA	COMERCIAL	INDUSTRIAL	OUTRA
IRAJUBA.....	2	-	-	-	2	-	2	2	1
ITAGI.....	1	-	-	-	1	-	1	-	-
ITIRUCU.....	1	-	-	-	1	-	-	1	-
JAGUAQUARA.....	2	-	-	-	2	1	1	-	-
JÉQUIE.....	18	-	1	-	17	-	12	5	-
JITAUNA.....	8	-	-	-	8	-	8	-	-
LAJE.....	1	-	-	-	1	-	1	-	-
MARACÁS.....	2	-	-	-	2	-	2	-	-
MUTIPE.....	1	-	-	-	1	-	1	-	-
SANTA INES.....	1	-	-	-	1	-	1	1	-
SÃO MIGUEL DAS MATAS.....	1	-	-	-	1	-	1	-	-
UBAIRA.....	3	-	-	-	3	-	3	2	2
PLANALTO DE CONQUISTA.....	8	-	-	-	8	-	7	1	-
POCOES.....	3	-	-	-	3	-	3	-	-
VITÓRIA DA CONQUISTA.....	5	-	-	-	5	-	4	1	-
AGRESTE DE ALAGOINHAS.....	16	-	-	-	16	-	14	3	-
ALAGOINHAS.....	9	-	-	-	9	-	7	3	-
RIBEIRA DO POMBAL.....	7	-	-	-	7	-	7	-	-
LITORAL NORTE BAIANO.....	2	-	-	-	2	-	2	-	-
CONDE.....	2	-	-	-	2	-	2	-	-
SALVADOR.....	75	2	1	-	72	-	65	8	-
CANAGARI.....	2	-	-	-	2	-	2	-	-
CANDEIAS.....	1	-	-	-	1	-	1	-	-
CATU.....	1	-	-	-	1	-	1	-	-
LAURO DE FREITAS.....	1	-	-	-	1	-	1	-	-
NATA DE SÃO JOÃO.....	1	-	-	-	1	-	1	-	-
SALVADOR.....	69	2	1	-	66	-	59	8	-
RECONCAVO BAIANO.....	64	-	-	-	64	-	53	12	-
AMELIA RODRIGUES.....	3	-	-	-	3	-	2	2	-
CONCEIÇÃO DA FEIRA.....	1	-	-	-	1	-	1	-	-
CONCEIÇÃO DO ALMEIDA.....	10	-	-	-	10	-	10	-	-
CONCEIÇÃO DO JACUIPE.....	4	-	-	-	4	-	-	4	-
CRUZ DAS ALMAS.....	14	-	-	-	14	-	13	1	-
DOM MACEDO COSTA.....	1	-	-	-	1	-	1	-	-
GOVERNADOR MANGABEIRA.....	1	-	-	-	1	-	-	1	-
MARAGOGIPE.....	1	-	-	-	1	-	-	1	-
MURITIBA.....	1	-	-	-	1	-	1	-	-
NAZARE.....	1	-	-	-	1	-	1	-	-
SANTO AMARO.....	1	-	-	-	1	-	-	1	-
SANTO ANTONIO DE JESUS.....	9	-	-	-	9	-	9	-	-
SÃO FELIPE.....	3	-	-	-	3	-	3	-	-
SÃO GONÇALO DOS CAMPOS.....	3	-	-	-	3	-	3	-	-

1- ESTABELECIMENTOS COM INDICAÇÃO DA PROPRIEDADE, SEGUNDO AS MICROREGIÕES E OS MUNICÍPIOS

BAHIA

(CONCLUSÃO)

MICROREGIÕES E MUNICÍPIOS	ESTABELECIMENTOS POR PROPRIEDADE								
	TOTAL	SOCIEDADE			TOTAL	PARTICULAR			
		GOVERNO	DE ECONOMIA MISTA			COOPERATIVA	COMERCIAL	INDUSTRIAL	OUTRA
SÃO SEBASTIÃO DO PASSE.....	4	-	-	4	-	3	1	-	
SÁPEACU.....	7	-	-	7	-	6	1	-	
TABULEIROS DE VALENÇA.....	31	-	-	31	-	31	-	-	
CAIRU.....	2	-	-	2	-	2	-	-	
CAMAMU.....	4	-	-	4	-	4	-	-	
IBIRAPITANGA.....	4	-	-	4	-	4	-	-	
ITUBERA.....	11	-	-	11	-	11	-	-	
NILO PEGANHA.....	1	-	-	1	-	1	-	-	
VALENÇA.....	9	-	-	9	-	9	-	-	
ENCOSTA DO PLANALTO DE CONQUISTA	6	-	-	6	-	6	-	-	
IGUAI.....	1	-	-	1	-	1	-	-	
ITAGIBA.....	1	-	-	1	-	1	-	-	
ITAGIHIRIM.....	1	-	-	1	-	1	-	-	
ITAPEBI.....	2	-	-	2	-	2	-	-	
PAU BRASIL.....	1	-	-	1	-	1	-	-	
CACAUEIRA.....	114	7	1	106	9	81	24	-	
BARRA DO ROCHA.....	1	-	-	1	-	1	-	-	
BARRO PRETO.....	1	-	-	1	1	-	-	-	
BELMONTE.....	8	-	-	8	-	8	-	-	
BUERAREMA.....	1	-	-	1	-	1	-	-	
CAMACAN.....	10	1	-	9	1	6	3	-	
CANAVIEIRAS.....	13	1	-	12	1	9	6	-	
COARACI.....	5	1	-	4	-	4	-	-	
GANDU.....	9	1	1	7	-	5	2	-	
IBICARAÍ.....	3	-	-	3	-	3	-	-	
IBIRATAÍ.....	3	-	-	3	-	-	3	-	
ILHEUS.....	17	1	-	16	2	14	2	-	
IPIAU.....	6	1	-	5	-	-	5	-	
ITABUNA.....	18	1	-	17	2	14	1	-	
ITAJUIPE.....	7	-	-	7	1	5	2	-	
ITAMARI.....	1	-	-	1	-	1	-	-	
ITAPITANGA.....	1	-	-	1	-	1	-	-	
UBAITABA.....	5	-	-	5	1	4	-	-	
UBATA.....	2	-	-	2	-	2	-	-	
URUCUCA.....	2	-	-	2	-	2	-	-	
WENCESLAU GUIHARRES.....	1	-	-	1	-	1	-	-	
INTERIORANA EXTREMO SUL BAHIA...	8	1	-	7	1	5	1	-	
GUARATINGA.....	1	-	-	1	-	1	-	-	
ITAMARAJU.....	7	1	-	6	1	4	1	-	
LITORNEA EXTREMO SUL BAHIA.....	4	-	-	4	-	4	-	-	
PGRTO SEGURO.....	2	-	-	2	-	2	-	-	
SANTA CRUZ CABRALIA.....	2	-	-	2	-	2	-	-	

ARMAZENAGEM E ESTOCAGEM A SECO - 1979

2- ESTABELECIMENTOS COM INDICAÇÃO DA CONDIÇÃO DE POSSE, SITUAÇÃO E UTILIZAÇÃO,  
SEGUNDO AS MICRORREGIÕES E OS MUNICÍPIOS

BAHIA

(CONTINUA)

MICRORREGIÕES E MUNICÍPIOS	ESTABELECIMENTOS								
	TOTAL	CONDIÇÃO DE POSSE			SITUAÇÃO		UTILIZAÇÃO		
		PROPRIOS	ARRENDADOS	MISTOS	URBANA	RURAL	PRIVATIVOS	PÚBLICOS	ARMAZENS GERAIS
TOTAL.....	684	475	187	22	634	50	656	5	23
CHAPADOES DO ALTO RIO GRANDE.....	14	12	2	-	14	-	14	-	-
BARREIRAS.....	9	7	2	-	9	-	9	-	-
COTEGIPE.....	3	3	-	-	3	-	3	-	-
SANTA RITA DE CASSIA.....	2	2	-	-	2	-	2	-	-
CHAPADOES DO RIO CORRENTE.....	1	1	-	-	1	-	1	-	-
SANTA MARIA DA VITÓRIA.....	1	1	-	-	1	-	1	-	-
BAIXO-MÉDIO SÃO FRANCISCO.....	26	21	2	3	26	-	26	-	-
BARRA.....	2	2	-	-	2	-	2	-	-
CAMPO ALEGRE DE LOURDES.....	2	2	-	-	2	-	2	-	-
IBOTIRAMA.....	2	2	-	-	2	-	2	-	-
REMANSO.....	10	8	1	1	10	-	10	-	-
XIQUE-XIQUE.....	10	7	1	2	10	-	10	-	-
MÉDIO SÃO FRANCISCO.....	5	5	-	-	5	-	5	-	-
BM JESUS DA LAPA.....	4	4	-	-	4	-	4	-	-
CARINHANHA.....	1	1	-	-	1	-	1	-	-
CHAPADA DIAMANTINA SETENTRIONAL.....	37	32	4	1	28	9	35	-	2
CAFARNAUM.....	1	1	-	-	1	-	1	-	-
CANARANA.....	3	2	1	-	-	3	3	-	-
CENTRAL.....	4	4	-	-	4	-	3	-	1
IRECÉ.....	25	22	3	-	19	6	24	-	1
UIBAI.....	4	3	-	1	4	-	4	-	-
CHAPADA DIAMANTINA MERIDIONAL.....	18	18	-	-	18	-	18	-	-
BOQUIRA.....	3	3	-	-	3	-	3	-	-
BOTUPORA.....	6	6	-	-	6	-	6	-	-
MACAUBAS.....	6	6	-	-	6	-	6	-	-
RIO DO PIRES.....	2	2	-	-	2	-	2	-	-
WAGNER.....	1	1	-	-	1	-	1	-	-
SERRA GERAL DA BAHIA.....	43	36	5	2	43	-	40	1	2
BRUMADO.....	15	13	1	1	15	-	13	1	1
CANDIBA.....	3	2	1	-	3	-	3	-	-
GUANAMBI.....	19	15	3	1	19	-	19	-	-
LIVRAMENTO DO BRUMADO.....	1	1	-	-	1	-	-	-	1
PALMAS DE MONTE ALTO.....	2	2	-	-	2	-	2	-	-
RIACHO DE SANTANA.....	3	3	-	-	3	-	3	-	-
SENHOR DO BONFIM.....	23	12	11	-	20	3	23	-	-
CAMPUS FORMOSO.....	5	-	5	-	2	3	5	-	-

2- ESTABELECIMENTOS COM INDICAÇÃO DA CONDIÇÃO DE POSSE, SITUAÇÃO E UTILIZAÇÃO,  
SEGUNDO AS MICRORREGIÕES E OS MUNICÍPIOS

BAHIA

(CONTINUA)

MICRORREGIÕES E MUNICÍPIOS	ESTABELECIMENTOS								
	TOTAL	CONDIÇÃO DE POSSE			SITUAÇÃO		UTILIZAÇÃO		
		* PROPRIOS	* ARRENDADOS	* NISTOS	* URBANA	* RURAL	* PRIVA- TIVOS	* PÚBLICOS	* ARMAZENS GERAIS
SAÚDE.....	2	2	-	-	2	-	2	-	-
SENHOR DO BONFIM.....	16	10	6	-	16	-	16	-	-
PIEMONTE DA DIAMANTINA.....	56	34	15	1	47	3	48	-	2
BAIXA GRANDE.....	1	1	-	-	1	-	1	-	-
ITABERABA.....	13	8	4	1	13	-	12	-	1
JACOBINA.....	25	16	9	-	22	3	24	-	1
MAIRI.....	1	1	-	-	1	-	1	-	-
MIGUEL CALMON.....	1	1	-	-	1	-	1	-	-
PIRITIBA.....	2	2	-	-	2	-	2	-	-
RUY BARBOSA.....	3	2	1	-	3	-	3	-	-
SERROLÂNDIA.....	3	2	1	-	3	-	3	-	-
VARZEA DO POÇO.....	1	1	-	-	1	-	1	-	-
CORREDEIRAS DO SÃO FRANCISCO.....	7	6	1	-	7	-	5	1	1
JUAZEIRO.....	7	6	1	-	7	-	5	1	1
SERTÃO DE CANUDOS.....	7	3	4	-	7	-	7	-	-
ITIUBA.....	2	1	1	-	2	-	2	-	-
MONTE SANTO.....	1	1	-	-	1	-	1	-	-
QUEIMADAS.....	2	-	2	-	2	-	2	-	-
TUCANO.....	2	1	1	-	2	-	2	-	-
SERRINHA.....	32	21	11	-	25	7	29	-	3
ARACI.....	2	1	1	-	2	-	2	-	-
CONCEIÇÃO DO COITE.....	3	1	2	-	3	-	3	-	-
ICHU.....	1	1	-	-	1	-	1	-	-
RETIROLÂNDIA.....	2	-	2	-	2	-	2	-	-
RIACHÃO DO JACUIPE.....	17	15	2	-	10	7	15	-	2
SANTALUZ.....	2	-	2	-	2	-	2	-	-
SERRINHA.....	3	2	1	-	3	-	2	-	1
VALENTE.....	2	1	1	-	2	-	2	-	-
FEIRA DE SANTANA.....	45	28	13	4	43	2	44	-	1
AGUA FRIA.....	1	1	-	-	1	-	1	-	-
CASTRO ALVES.....	5	2	2	1	5	-	5	-	-
CRAGAÇÃO DE MARIA.....	1	1	-	-	1	-	1	-	-
FEIRA DE SANTANA.....	20	11	6	3	20	-	19	-	1
IACU.....	4	4	-	-	4	-	4	-	-
IPIRA.....	2	2	-	-	2	-	2	-	-
IRARA.....	7	2	5	-	7	-	7	-	-
SANTO ESTEVAO.....	3	3	-	-	3	-	3	-	-
SERRA PRETA.....	2	2	-	-	-	2	2	-	-
JEQUIÉ.....	48	33	13	2	44	4	47	-	1
AMARGOSA.....	5	3	2	-	5	-	5	-	-

ARMAZENAGEM E ESTOCAGEM A SECO - 1979

2- ESTABELECIMENTOS COM INDICAÇÃO DA CONDIÇÃO DE POSSE, SITUAÇÃO E UTILIZAÇÃO,  
SEGUNDO AS MICRORREGIÕES E OS MUNICÍPIOS

BAHIA

(CONTINUA)

MICRORREGIÕES E MUNICÍPIOS	ESTABELECIMENTOS								
	TOTAL	CONDIÇÃO DE POSSE			SITUAÇÃO		UTILIZAÇÃO		
		PROPRIOS	ARRENDADOS	MISTOS	URBANA	RURAL	PRIVATIVOS	PÚBLICOS	ARMAZENS GERAIS
BREJOES.....	1	1	-	-	1	-	1	-	-
CRAVOLANDIA.....	1	1	-	-	-	1	1	-	-
IRAJUBA.....	2	2	-	-	-	2	2	-	-
ITAGI.....	1	1	-	-	1	-	1	-	-
ITIRUCU.....	1	1	-	-	-	1	1	-	-
JACUAGUARA.....	2	1	-	1	2	-	2	-	-
JEQUIE.....	18	9	8	1	18	-	17	-	1
JITAUNA.....	8	5	3	-	8	-	8	-	-
LAJE.....	1	1	-	-	1	-	1	-	-
MARACAS.....	2	2	-	-	2	-	2	-	-
MUTUIPE.....	1	1	-	-	1	-	1	-	-
SANTA INES.....	1	1	-	-	1	-	1	-	-
SÃO MIGUEL DAS MATAS.....	1	1	-	-	1	-	1	-	-
UBAIRA.....	3	3	-	-	3	-	3	-	-
PLANALTO DE CONQUISTA.....	8	7	1	-	8	-	8	-	-
POCOES.....	3	3	-	-	3	-	3	-	-
VITORIA DA CONQUISTA.....	5	4	1	-	5	-	5	-	-
AGRESTE DE ALAGOINHAS.....	16	13	-	3	13	3	16	-	-
ALAGOINHAS.....	9	6	-	3	8	1	9	-	-
RIBEIRA DO POMBAL.....	7	7	-	-	5	2	7	-	-
LITORAL NORTE BAIANO.....	2	1	1	-	2	-	2	-	-
CONDE.....	2	1	1	-	2	-	2	-	-
SALVADOR.....	75	51	22	2	75	-	66	2	7
CAMACARI.....	2	1	1	-	2	-	2	-	-
CANDEIAS.....	1	1	-	-	1	-	1	-	-
CATU.....	1	1	-	-	1	-	1	-	-
LAURO DE FREITAS.....	1	-	1	-	1	-	1	-	-
MATA DE SÃO JOÃO.....	1	1	-	-	1	-	1	-	-
SALVADOR.....	69	47	20	2	69	-	60	2	7
RECONGAVO BAIANO.....	64	30	31	3	61	3	64	-	-
AMELIA RODRIGUES.....	3	1	2	-	3	-	3	-	-
CONCEIÇÃO DA FEIRA.....	1	1	-	-	1	-	1	-	-
CONCEIÇÃO DO ALMEIDA.....	10	4	6	-	9	1	10	-	-
CONCEIÇÃO DO JACUIPE.....	4	2	1	1	3	1	4	-	-
CRUZ DAS ALMAS.....	14	6	7	1	14	-	14	-	-
DDM MACEDO COSTA.....	1	1	-	-	1	-	1	-	-
GOVERNADOR MANGABEIRA.....	1	1	-	-	1	-	1	-	-
MARAGOGIPE.....	1	1	-	-	1	-	1	-	-
MURITIBA.....	1	-	-	1	1	-	1	-	-
NAZARE.....	1	-	1	-	1	-	1	-	-
SANTO AMARO.....	1	1	-	-	-	1	1	-	-

ARMAZENAGEM E ESTOQUE A SECO - 1979

2- ESTABELECIMENTOS COM INDICAÇÃO DA CONDIÇÃO DE POSSE, SITUAÇÃO E UTILIZAÇÃO,  
SEGUNDO AS MICRORREGIÕES E OS MUNICÍPIOS

BAHIA

(CONTINUA)

MICRORREGIÕES E MUNICÍPIOS	ESTABELECIMENTOS								
	TOTAL	CONDIÇÃO DE POSSE			SITUAÇÃO		UTILIZAÇÃO		
		PROPRIOS	ARRENDADOS	MISTOS	URBANA	RURAL	PRIVATIVOS	PÚBLICOS	ARMAZENS GERAIS
SANTO ANTONIO DE JESUS.....	9	4	5	-	9	-	9	-	-
SÃO FELIPE.....	3	1	2	-	3	-	3	-	-
SÃO GONÇALO DOS CAMPOS.....	3	2	1	-	3	-	3	-	-
SÃO SEBASTIÃO DO PASSE.....	4	3	1	-	4	-	4	-	-
SAPEACU.....	7	2	5	-	7	-	7	-	-
TABULEIROS DE VALENÇA.....	31	22	9	-	22	9	31	-	-
CAIRU.....	2	1	1	-	-	2	2	-	-
CAMAMU.....	4	4	-	-	1	3	4	-	-
IBIRAPITANGA.....	4	3	1	-	3	1	4	-	-
ITUBERA.....	11	5	6	-	11	-	11	-	-
NILO PECANHA.....	1	1	-	-	-	1	1	-	-
VALENÇA.....	9	8	1	-	7	2	9	-	-
ENCOSTA DO PLANALTO DE CONQUISTA	6	4	2	-	6	-	6	-	-
IGUAI.....	1	1	-	-	1	-	1	-	-
ITAGIBA.....	1	1	-	-	1	-	1	-	-
ITAGIMIRIM.....	1	1	-	-	1	-	1	-	-
ITAPEBI.....	2	1	1	-	2	-	2	-	-
PAU BRASIL.....	1	-	1	-	1	-	1	-	-
CACAUEIRA.....	114	77	36	1	111	3	109	1	4
BARRA DO ROCHA.....	1	-	1	-	1	-	1	-	-
BARRO PRETO.....	1	1	-	-	1	-	1	-	-
BELMONTE.....	8	5	3	-	8	-	8	-	-
BUERAREMA.....	1	-	1	-	1	-	1	-	-
CAMAÇÃ.....	10	9	1	-	10	-	10	-	-
CANA VIEIRAS.....	13	9	4	-	10	3	13	-	-
COARACI.....	5	3	1	1	5	-	4	1	-
GANDU.....	9	6	3	-	9	-	8	-	1
IBICARAÍ.....	3	2	1	-	3	-	3	-	-
IBIRATAIA.....	3	3	-	-	3	-	3	-	-
ILHEUS.....	17	14	3	-	17	-	16	-	1
IPIAU.....	6	3	3	-	6	-	6	-	-
ITABUNA.....	18	11	7	-	18	-	18	-	-
ITAJUIPE.....	7	2	5	-	7	-	7	-	-
ITAMARI.....	1	1	-	-	1	-	-	-	1
ITAPITANGA.....	1	1	-	-	1	-	1	-	-
UBAITABA.....	5	4	1	-	5	-	5	-	-
UBATÁ.....	2	1	1	-	2	-	2	-	-
URUCUCA.....	2	1	1	-	2	-	2	-	-
WENCESLAU GUINARRES.....	1	1	-	-	1	-	-	-	1
INTERIORANA EXTREMO SUL BAHIA...	8	5	3	-	8	-	8	-	-
GUARATINGA.....	1	1	-	-	1	-	1	-	-
ITAMARAJU.....	7	4	3	-	7	-	7	-	-

2- ESTABELECIMENTOS COM INDICACAO DA CONDICAO DE POSSE, SITUACAO E UTILIZACAO,  
SEGUNDO AS MICRORREGIOES E OS MUNICIPIOS

BAHIA

(CONCLUSAO)

MICRORREGIOES		ESTABELECIMENTOS								
E		CONDICAO DE POSSE			SITUACAO		UTILIZACAO			
MUNICIPIOS		TOTAL	PROPRIOS	ARRENDADOS	MISTOS	URBANA	RURAL	PRIVATIVOS	PUBLICOS	ARMAZENS GERAIS
LITORANEA EXTREMO SUL BAHIA.....		4	3	1	-	-	4	4	-	-
PORTO SEGURO.....		2	1	1	-	-	2	2	-	-
SANTA CRUZ CABRALIA.....		2	2	-	-	-	2	2	-	-



3- ESTABELECIMENTOS COM INDICAÇÃO DO TIPO DE OPERAÇÃO E EXISTÊNCIA DE ARMAZENS E SILOS,  
SEGUNDO AS MICRORREGIÕES E OS MUNICÍPIOS

BAHIA

(CONTINUA)

MICRORREGIÕES	ESTABELECIMENTOS COM DECLARAÇÃO						
	TOTAL	INICIAL	INTERME- DIÁRIO	TERMINAL	DE ARMAZENS	DE SILOS	DE ARMAZENS E SILOS
TOTAL.....	684	226	454	4	675	1	8
CHAPADÕES DO ALTO RIO GRANDE....	14	3	11	-	14	-	-
BARREIRAS.....	9	2	7	-	9	-	-
COGEGIPE.....	3	-	3	-	3	-	-
SANTA RITA DE CÁSSIA.....	2	1	1	-	2	-	-
CHAPADÕES DO RIO CORRENTE.....	1	1	-	-	1	-	-
SANTA MARIA DA VITÓRIA.....	1	1	-	-	1	-	-
BAIXO-MÉDIO SÃO FRANCISCO.....	26	-	26	-	26	-	-
BARRA.....	2	-	2	-	2	-	-
CAMPO ALEGRE DE LUIZDES.....	2	-	2	-	2	-	-
IBOTIRAMA.....	2	-	2	-	2	-	-
REMANSO.....	10	-	10	-	10	-	-
XIQUE-XIQUE.....	10	-	10	-	10	-	-
MÉDIO SÃO FRANCISCO.....	5	1	4	-	5	-	-
BOI JESUS DA LAPA.....	4	-	4	-	4	-	-
CARINHANHA.....	1	1	-	-	1	-	-
CHAPADA DIAMANTINA SETENTRIONAL..	37	2	35	-	35	-	2
CAFARNAUM.....	1	-	1	-	1	-	-
CANARANA.....	3	1	2	-	3	-	-
CENTRAL.....	4	-	4	-	4	-	-
IRECE.....	25	1	24	-	23	-	2
UIBAI.....	4	-	4	-	4	-	-
CHAPADA DIAMANTINA MERIDIONAL...	18	18	-	-	18	-	-
BOQUIRA.....	3	3	-	-	3	-	-
BOGUPORA.....	6	6	-	-	6	-	-
MACAUBAS.....	6	6	-	-	6	-	-
RIO DO PIRES.....	2	2	-	-	2	-	-
WAGNER.....	1	1	-	-	1	-	-
SERRA GERAL DA BAHIA.....	43	19	24	-	43	-	-
BRUMADO.....	15	7	8	-	15	-	-
CANDIBA.....	3	1	2	-	3	-	-
GUANAMBI.....	19	10	9	-	19	-	-
LIVRAMENTO DO BRUMADO.....	1	1	-	-	1	-	-
PALMAS DE MONTE ALTO.....	2	-	2	-	2	-	-
RIACHO DE SANTANA.....	3	-	3	-	3	-	-
SENHOR DO BONFIM.....	23	1	22	-	23	-	-
CAMPO FORMOSO.....	5	-	5	-	5	-	-

ARMAZENAGEM E ESTOCAGEM A SECO - 1979

3- ESTABELECIMENTOS COM INDICAÇÃO DO TIPO DE OPERAÇÃO E EXISTÊNCIA DE ARMAZENS E SILOS,  
SEGUNDO AS MICRORREGIÕES E OS MUNICÍPIOS

BAHIA

(CONTINUA)

MICRORREGIÕES E MUNICÍPIOS	ESTABELECIMENTOS COM DECLARAÇÃO						
	TOTAL	TIPO DE OPERAÇÃO			DE		
		INICIAL	INTERME- DIÁRIO	TERMINAL	ARMAZENS	SILOS	DE ARMAZENS E SILOS
SAUDE.....	2	-	2	-	2	-	-
SENHOR DO BONFIM.....	16	1	15	-	16	-	-
PIEMONTE DA DIAMANTINA.....	50	3	47	-	49	1	-
BALXA GRANDE.....	1	-	1	-	1	-	-
ITABERABA.....	13	-	13	-	13	-	-
JACOBINA.....	25	-	25	-	24	1	-
MAIRI.....	1	-	1	-	1	-	-
MIGUEL CALMON.....	1	-	1	-	1	-	-
PIRITIBA.....	2	-	2	-	2	-	-
RUY BARBOSA.....	3	3	-	-	3	-	-
SERROLANDIA.....	3	-	3	-	3	-	-
VARZEA DO POÇO.....	1	-	1	-	1	-	-
CORREDEIRAS DO SÃO FRANCISCO....	7	3	4	-	7	-	-
JUAZEIRO.....	7	3	4	-	7	-	-
SERTÃO DE CANUDOS.....	7	4	3	-	7	-	-
ITIUBA.....	2	-	2	-	2	-	-
MONTE SANTO.....	1	-	1	-	1	-	-
QUEIMADAS.....	2	2	-	-	2	-	-
TUCANO.....	2	2	-	-	2	-	-
SERRINHA.....	32	31	1	-	31	-	1
ARACI.....	2	2	-	-	2	-	-
CONCEIÇÃO DO COITE.....	3	2	1	-	3	-	-
ICHU.....	1	1	-	-	1	-	-
RETIROLANDIA.....	2	2	-	-	2	-	-
RIACHÃO DO JACUIPE.....	17	17	-	-	17	-	-
SANTALUZ.....	2	2	-	-	2	-	-
SERRINHA.....	3	3	-	-	2	-	1
VALENTE.....	2	2	-	-	2	-	-
FEIRA DE SANTANA.....	45	11	34	-	45	-	-
ÁGUA FRIA.....	1	1	-	-	1	-	-
CASTRO ALVES.....	5	2	3	-	5	-	-
GRACIÃO DE MARIA.....	1	1	-	-	1	-	-
FEIRA DE SANTANA.....	20	1	19	-	20	-	-
IACU.....	4	-	4	-	4	-	-
IPIRA.....	2	-	2	-	2	-	-
IRARA.....	7	5	2	-	7	-	-
SANTO ESTEVÃO.....	3	1	2	-	3	-	-
SERRA PRETA.....	2	-	2	-	2	-	-
JÉQUIÉ.....	48	21	27	-	47	-	1
AMARGOSA.....	5	5	-	-	5	-	-

3- ESTABELECIMENTOS COM INDICAÇÃO DO TIPO DE OPERAÇÃO E EXISTÊNCIA DE ARMAZENS E SILOS,  
SEGUNDO AS MICRORREGIÕES E OS MUNICÍPIOS

BAHIA

(CONTINUA)

MICRORREGIÕES E MUNICÍPIOS	TOTAL	TIPO DE OPERAÇÃO			DE		DE ARMAZENS E SILOS
		INICIAL	INTERME- DIÁRIO	TERMINAL	ARMAZENS	SILOS	
BREJCES.....	1	1	-	-	1	-	-
CRAVOLANDIA.....	1	1	-	-	1	-	-
IRAJUBA.....	2	2	-	-	2	-	-
ITAGI.....	1	-	1	-	1	-	-
ITIRUCU.....	1	1	-	-	1	-	-
JAGUAQUARA.....	2	2	-	-	2	-	-
JEQUIE.....	18	1	17	-	17	-	1
JITAUNA.....	8	1	7	-	8	-	-
LAJE.....	1	-	1	-	1	-	-
MARACAS.....	2	2	-	-	2	-	-
MUTUIPE.....	1	1	-	-	1	-	-
SANTA INES.....	1	1	-	-	1	-	-
SÃO MIGUEL DAS MATAS.....	1	-	1	-	1	-	-
UBAIRA.....	3	3	-	-	3	-	-
PLANALTO DE CONQUISTA.....	8	-	8	-	8	-	-
PECOES.....	3	-	3	-	3	-	-
VITÓRIA DA CONQUISTA.....	5	-	5	-	5	-	-
AGRESTE DE ALAGOINHAS.....	16	1	15	-	16	-	-
ALAGOINHAS.....	9	1	8	-	9	-	-
RIBEIRA DO POMBAI.....	7	-	7	-	7	-	-
LITORAL NORTE BAIANO.....	2	2	-	-	2	-	-
CONDÉ.....	2	2	-	-	2	-	-
SALVADOR.....	75	8	63	4	71	-	4
CAMACARI.....	2	-	2	-	2	-	-
CANDEIAS.....	1	1	-	-	1	-	-
CATU.....	1	-	1	-	1	-	-
LAURO DE FREITAS.....	1	1	-	-	1	-	-
MATA DE SÃO JORGE.....	1	-	1	-	1	-	-
SALVADOR.....	69	6	59	4	65	-	4
RECONCAVO BAIANO.....	64	40	24	-	64	-	-
APÉLIA RODRIGUES.....	3	2	1	-	3	-	-
CONCEIÇÃO DA FEIRA.....	1	1	-	-	1	-	-
CONCEIÇÃO DO ALMEIDA.....	10	8	2	-	10	-	-
CONCEIÇÃO DO JACUIPE.....	4	3	1	-	4	-	-
CRUZ DAS ALMAS.....	14	13	1	-	14	-	-
DOM MACEDO COSTA.....	1	1	-	-	1	-	-
GOVERNADOR MANGABEIRA.....	1	1	-	-	1	-	-
MARAGOGIPE.....	1	-	1	-	1	-	-
MURITIBA.....	1	1	-	-	1	-	-
NAZARÉ.....	1	-	1	-	1	-	-
SANTO AMARO.....	1	1	-	-	1	-	-

ARMAZENAGEM E ESTOCAGEM A SECO - 1979

3- ESTABELECIMENTOS COM INDICAÇÃO DO TIPO DE OPERAÇÃO E EXISTÊNCIA DE ARMAZENS E SILOS,  
SEGUNDO AS MICRORREGIÕES E OS MUNICÍPIOS

BAHIA

(CONTINUA)

MICRORREGIÕES E MUNICÍPIOS	ESTABELECIMENTOS COM DECLARAÇÃO						
	TOTAL	INICIAL	INTER- DIÁRIO	TERMINAL	DE ARMAZENS	DE SILOS	DE ARMAZENS E SILOS
SANTO ANTONIO DE JESUS.....	9	4	5	-	9	-	-
SÃO FELIPE.....	3	2	1	-	3	-	-
SÃO GONÇALG DOS CAMPOS.....	3	-	3	-	3	-	-
SÃO SEBASTIÃO DO PASSE.....	4	1	3	-	4	-	-
SAPEACU.....	7	2	5	-	7	-	-
TABULEIROS DE VALENÇA.....	31	8	23	-	31	-	-
CAIRU.....	2	2	-	-	2	-	-
CAMAMU.....	4	-	4	-	4	-	-
IBIRAPITANGA.....	4	4	-	-	4	-	-
ITUBERA.....	11	1	10	-	11	-	-
NILO PECANHA.....	1	1	-	-	1	-	-
VALENÇA.....	9	-	9	-	9	-	-
ENCOSTA DO PLANALTO DE CONQUISTA	6	2	4	-	6	-	-
IGUAI.....	1	-	1	-	1	-	-
ITAGIBA.....	1	1	-	-	1	-	-
ITAGIMIRIM.....	1	-	1	-	1	-	-
ITAPEBI.....	2	-	2	-	2	-	-
PAU BRASÍL.....	1	1	-	-	1	-	-
CACAUETIRA.....	114	47	67	-	114	-	-
BARRA DO ROCHA.....	1	1	-	-	1	-	-
BARRO PRETO.....	1	-	1	-	1	-	-
BELMONTE.....	8	-	8	-	8	-	-
BUERAREMA.....	1	-	1	-	1	-	-
CAHACAN.....	10	10	-	-	10	-	-
CANAVIEIRAS.....	13	12	1	-	13	-	-
COARACÍ.....	5	-	5	-	5	-	-
GANDU.....	9	8	1	-	9	-	-
IBICARAÍ.....	3	-	3	-	3	-	-
IBIRATAIA.....	3	3	-	-	3	-	-
ILHEUS.....	17	-	17	-	17	-	-
IPIAU.....	6	6	-	-	6	-	-
ITABUNA.....	18	-	18	-	18	-	-
ITAJUÍPE.....	7	-	7	-	7	-	-
ITAMARI.....	1	1	-	-	1	-	-
ITAPITANGA.....	1	-	1	-	1	-	-
UBAITABA.....	5	3	2	-	5	-	-
UBATÁ.....	2	2	-	-	2	-	-
URUCUCA.....	2	-	2	-	2	-	-
WENCESLAU GUIMARAES.....	1	1	-	-	1	-	-
INTERIORANA EXTREMO SUL BAHIA...	8	-	8	-	8	-	-
GUARATINGA.....	1	-	1	-	1	-	-
ITANARAJU.....	7	-	7	-	7	-	-

3- ESTABELECIMENTOS COM INDICACAO DO TIPO DE OPERACAO E EXISTENCIA DE ARMAZENS E SILOS,  
SEGUNDO AS MICRORREGIOES E OS MUNICIPIOS

		BAHIA							(CONCLUSAO)
		ESTABELECIMENTOS COM DECLARACAO							
MICRORREGIOES			TIPO DE OPERACAO						DE
E						DE	DE	ARMAZENS	
MUNICIPIOS	TOTAL		INICIAL	INTERME-	TERMINAL	ARMAZENS	SILOS	E	
			DIARIO					SILOS	
LITGAARAA EXTREMO SUL BAHIA.....	4	-	4	-	-	4	-	-	
PORTO SEGURO.....	2	-	2	-	-	2	-	-	
SANTA CRUZ CABRALIA.....	2	-	2	-	-	2	-	-	

4- ESTABELECIMENTOS COM INDICAÇÃO DA FINALIDADE DE ARMAZENAGEM,  
SEGUNDO AS MICRORREGIÕES E OS MUNICÍPIOS

BAHIA													
ESTABELECIMENTOS POR FINALIDADE													
MICRORREGIÕES E MUNICÍPIOS	TOTAL	SEMENTES				PRODUTOS AGRÍCOLAS E ANIMAIS E DERIVADOS				FORRAGENS		OUTRAS	
		PRINCIPAL	SECUNDÁRIA	PRINCIPAL	SECUNDÁRIA	PRINCIPAL	SECUNDÁRIA	PRINCIPAL	SECUNDÁRIA	PRINCIPAL	SECUNDÁRIA	PRINCIPAL	SECUNDÁRIA
TOTAL.....	684	3	29	666	11	13	228	2	44	-	-	-	-
CHAPADCS DO ALTO RIO GRANDE....	14	-	2	14	-	-	5	-	-	-	-	-	-
BARREIRAS.....	9	-	1	9	-	-	2	-	-	-	-	-	-
COTEGIPE.....	3	-	1	3	-	-	1	-	-	-	-	-	-
SANTA RITA DE CASSIA.....	2	-	-	2	-	-	2	-	-	-	-	-	-
CHAPADOES DO RIO CORRENTE.....	1	-	1	1	-	-	1	-	-	-	-	-	-
SANTA MARIA DA VITORIA.....	1	-	1	1	-	-	1	-	-	-	-	-	-
BAIXO-MEDIO SAO FRANCISCO.....	26	-	1	22	2	4	17	-	-	-	-	-	-
BARRA.....	2	-	1	2	-	-	1	-	-	-	-	-	-
CANPO ALEGRE DE LOJRES.....	2	-	-	2	-	-	2	-	-	-	-	-	-
IBOTIRAMA.....	2	-	-	2	-	-	2	-	-	-	-	-	-
REMANSO.....	10	-	-	10	-	-	9	-	-	-	-	-	-
XIQUE-XIQUE.....	10	-	-	6	2	4	3	-	-	-	-	-	-
MEDIO SAO FRANCISCO.....	5	-	-	5	-	-	2	-	-	-	-	-	-
BGM JESUS DA LAPA.....	4	-	-	4	-	-	1	-	-	-	-	-	-
CARINHANHA.....	1	-	-	1	-	-	1	-	-	-	-	-	-
CHAPADA DIAMANTINA SETENTRIONAL.	37	2	2	35	2	-	14	-	1	-	-	-	-
CAFARNAUM.....	1	-	-	1	-	-	-	-	-	-	-	-	-
CANARANA.....	3	-	-	3	-	-	-	-	-	-	-	-	-
CENTRAL.....	4	1	1	3	1	-	1	-	-	-	-	-	-
IRECE.....	25	1	1	24	1	-	10	-	1	-	-	-	-
UIBAI.....	4	-	-	4	-	-	3	-	-	-	-	-	-
CHAPADA DIAMANTINA MERIDIONAL...	18	-	1	18	-	-	17	-	2	-	-	-	-
BCCUIRA.....	3	-	-	3	-	-	3	-	-	-	-	-	-
BOTUPORA.....	6	-	-	6	-	-	6	-	-	-	-	-	-
MACAUBAS.....	6	-	1	6	-	-	6	-	2	-	-	-	-
RIO DO PIRES.....	2	-	-	2	-	-	2	-	-	-	-	-	-
WAGNER.....	1	-	-	1	-	-	-	-	-	-	-	-	-
SERRA GERAL DA BAHIA.....	43	-	10	43	-	-	12	-	-	-	-	-	-
BRUMADO.....	15	-	3	15	-	-	6	-	-	-	-	-	-
CANDIBA.....	3	-	-	3	-	-	-	-	-	-	-	-	-
GUANAMBI.....	19	-	5	19	-	-	3	-	-	-	-	-	-
LIVRAMENTO DO BRUMADO.....	1	-	-	1	-	-	1	-	-	-	-	-	-
PALMAS DE MONTE ALTO.....	2	-	1	2	-	-	-	-	-	-	-	-	-
RIACHO DE SANTANA.....	3	-	1	3	-	-	2	-	-	-	-	-	-

4- ESTABELECIMENTOS COM INDICAÇÃO DA FINALIDADE DE ARMAZENAGEM,  
SEGUNDO AS MICRORREGIÕES E OS MUNICÍPIOS

BAHIA

(CONTINUA)

MICRORREGIÕES E MUNICÍPIOS	ESTABELECIMENTOS POR FINALIDADE												
	TOTAL	SEMENTES		PRODUTOS AGRÍCOLAS E DERIVADOS				ANIMAIS E DERIVADOS		FORRAGENS		OUTRAS	
		PRINCIPAL	SECUNDÁRIA	PRINCIPAL	SECUNDÁRIA	PRINCIPAL	SECUNDÁRIA	PRINCIPAL	SECUNDÁRIA	PRINCIPAL	SECUNDÁRIA	PRINCIPAL	SECUNDÁRIA
SENHOR DO BONFIM.....	23	-	1	23	-	-	11	-	3	-	-	-	-
CAMPUS FORMOSO.....	5	-	-	5	-	-	-	-	-	-	-	-	-
SAÚDE.....	2	-	-	2	-	-	2	-	-	-	-	-	-
SENHOR DO BONFIM.....	16	-	1	16	-	-	9	-	3	-	-	-	-
PIEMONTE DA DIAMANTINA.....	50	1	1	49	1	-	10	-	2	-	-	-	-
BAIXA GRANDE.....	1	-	-	1	-	-	-	-	-	-	-	-	-
ITABERABA.....	13	-	1	13	-	-	3	-	-	-	-	-	-
JACOBINA.....	25	1	-	24	1	-	7	-	2	-	-	-	-
MAIRI.....	1	-	-	1	-	-	-	-	-	-	-	-	-
HIGUEL CALHON.....	1	-	-	1	-	-	-	-	-	-	-	-	-
PIRITIBA.....	2	-	-	2	-	-	-	-	-	-	-	-	-
RUY BARBOSA.....	3	-	-	3	-	-	-	-	-	-	-	-	-
SERROLÂNDIA.....	3	-	-	3	-	-	-	-	-	-	-	-	-
VARZEA DO POCC.....	1	-	-	1	-	-	-	-	-	-	-	-	-
CORREDEIRAS DO SÃO FRANCISCO.....	7	-	1	6	-	1	3	-	3	-	-	-	-
JUAZEIRO.....	7	-	1	6	-	1	3	-	3	-	-	-	-
SERTÃO DE CANUDOS.....	7	-	-	7	-	-	1	-	1	-	-	-	-
ITIUBA.....	2	-	-	2	-	-	-	-	-	-	-	-	-
MUNTE SANTO.....	1	-	-	1	-	-	1	-	1	-	-	-	-
QUEIMADAS.....	2	-	-	2	-	-	-	-	-	-	-	-	-
TUCANO.....	2	-	-	2	-	-	-	-	-	-	-	-	-
SERRINHA.....	32	-	1	32	-	-	6	-	3	-	-	-	-
ARACI.....	2	-	-	2	-	-	-	-	-	-	-	-	-
CONCEIÇÃO DO COITÉ.....	3	-	-	3	-	-	1	-	-	-	-	-	-
ITCU.....	1	-	-	1	-	-	-	-	-	-	-	-	-
RETIROLÂNDIA.....	2	-	-	2	-	-	-	-	-	-	-	-	-
RIACHÃO DO JACUIPE.....	17	-	-	17	-	-	5	-	3	-	-	-	-
SANTALUZ.....	2	-	-	2	-	-	-	-	-	-	-	-	-
SERRINHA.....	3	-	1	3	-	-	-	-	-	-	-	-	-
VALENTE.....	2	-	-	2	-	-	-	-	-	-	-	-	-
FEIRA DE SANTANA.....	45	-	2	43	2	1	7	1	5	-	-	-	-
ÁGUA FRIA.....	1	-	-	1	-	-	-	-	-	-	-	-	-
CASTRO ALVES.....	5	-	-	5	-	-	-	-	1	-	-	-	-
CORACÃO DE MARIA.....	1	-	-	1	-	-	-	-	-	-	-	-	-
FEIRA DE SANTANA.....	20	-	2	19	1	-	6	1	3	-	-	-	-
JACU.....	4	-	-	4	-	-	-	-	-	-	-	-	-
IPIRA.....	2	-	-	1	1	1	-	-	-	-	-	-	-
JRARA.....	7	-	-	7	-	-	-	-	1	-	-	-	-

4- ESTABELECIMENTOS COM INDICAÇÃO DA FINALIDADE DE ARMAZENAGEM,  
SEGUNDO AS MICRORREGIÕES E OS MUNICÍPIOS

BAHIA

(CONTINUA)

MICRORREGIÕES E MUNICÍPIOS	ESTABELECIMENTOS POR FINALIDADE										
	TOTAL	SEMENTES		PRODUTOS				FORRAGENS		OUTRAS	
		PRIN- CIPAL	SECUN- DARIA	PRIN- CIPAL	SECUN- DARIA	PRIN- CIPAL	SECUN- DARIA	PRIN- CIPAL	SECUN- DARIA	PRIN- CIPAL	SECUN- DARIA
SANTO ESTEVO.....	3	-	-	3	-	-	-	-	-	-	-
SERRA PRETA.....	2	-	-	2	-	-	1	-	-	-	-
JEQUIE.....	48	-	5	47	1	1	15	-	5	-	-
AMARGOSA.....	5	-	-	5	-	-	-	-	-	-	-
BREJDES.....	1	-	-	1	-	-	-	-	-	-	-
CRAVOLANDIA.....	1	-	1	1	-	-	1	-	1	-	-
IRAJUBA.....	2	-	-	2	-	-	-	-	-	-	-
ITAGI.....	1	-	-	1	-	-	-	-	-	-	-
ITIRUCU.....	1	-	-	1	-	-	-	-	-	-	-
JAGUAQUARA.....	2	-	1	2	-	-	-	-	-	-	-
JEQUIE.....	18	-	1	18	-	-	12	-	1	-	-
JITAUNA.....	8	-	-	8	-	-	1	-	-	-	-
LAJE.....	1	-	-	1	1	-	-	-	-	-	-
MARACÁS.....	2	-	-	2	-	-	-	-	-	-	-
MUTUIPE.....	1	-	-	1	-	-	-	-	-	-	-
SANTA INES.....	1	-	-	1	-	-	1	-	-	-	-
SÃO MIGUEL DAS MATAS.....	1	-	-	1	-	-	-	-	-	-	-
UBAIRA.....	3	-	2	3	-	-	-	-	3	-	-
PLANALTO DE CONQUISTA.....	8	-	-	8	-	-	6	-	1	-	-
POCOES.....	3	-	-	3	-	-	2	-	-	-	-
VITÓRIA DA CONQUISTA.....	5	-	-	5	-	-	4	-	1	-	-
AGRESTE DE ALAGOINHAS.....	16	-	-	13	1	3	6	-	-	-	-
ALAGOINHAS.....	9	-	-	7	-	2	6	-	-	-	-
RIBEIRA DO POMBAI.....	7	-	-	6	1	1	-	-	-	-	-
LITORAL NORTE BAIANO.....	2	-	-	2	-	-	-	-	-	-	-
CONDE.....	2	-	-	2	-	-	-	-	-	-	-
SALVADOR.....	75	-	1	72	2	3	56	-	8	-	-
CAMACARI.....	2	-	-	2	-	-	2	-	-	-	-
CANDEIAS.....	1	-	-	1	-	-	1	-	1	-	-
CATU.....	1	-	-	1	-	-	1	-	-	-	-
LAURO DE FREITAS.....	1	-	-	1	-	-	1	-	-	-	-
MATA DE SÃO JOÃO.....	1	-	-	1	-	-	1	-	1	-	-
SALVADOR.....	69	-	1	66	2	3	50	-	6	-	-
RECONCÁVIO BAIANO.....	64	-	-	63	-	-	7	1	8	-	-
AMELIA RODRIGUES.....	3	-	-	2	-	-	-	1	-	-	-
CONCEIÇÃO DA FEIRA.....	1	-	-	1	-	-	-	-	-	-	-
CONCEIÇÃO DO ALMEIDA.....	10	-	-	10	-	-	-	-	4	-	-
CONCEIÇÃO DO JACUIPE.....	4	-	-	4	-	-	-	-	-	-	-



4- ESTABELECIMENTOS COM INDICAÇÃO DA FINALIDADE DE ARMAZENAGEM,  
SEGUNDO AS MICRORREGIÕES E OS MUNICÍPIOS

BAHIA

(CONTINUA)

MICRORREGIÕES  E  MUNICÍPIOS	ESTABELECIMENTOS POR FINALIDADE										
	TOTAL	SEMENTES		PRODUTOS				FORRAGENS		OUTRAS	
		PRIN-	SECUN-	PRIN-	SECUN-	PRIN-	SECUN-	PRIN-	SECUN-	PRIN-	SECUN-
CRUZ DAS ALMAS.....	14	-	-	14	-	-	-	-	3	-	-
DOM MACEDO COSTA.....	1	-	-	1	-	-	-	-	-	-	-
GOVERNADOR MANGABEIRA.....	1	-	-	1	-	-	-	-	-	-	-
MARAGOGIPE.....	1	-	-	1	-	-	-	-	-	-	-
MURITIBA.....	1	-	-	1	-	-	-	-	-	-	-
NAZARE.....	1	-	-	1	-	-	1	-	-	-	-
SANTO AMARO.....	1	-	-	1	-	-	-	-	-	-	-
SANTO ANTONIO DE JESUS.....	9	-	-	9	-	-	3	-	-	-	-
SÃO FELIPE.....	3	-	-	3	-	-	-	-	-	-	-
SÃO GONCALO DOS CAMPOS.....	3	-	-	3	-	-	-	-	-	-	-
SÃO SEBASTIAO DO PASSE.....	4	-	-	4	-	-	3	-	1	-	-
SAPEACU.....	7	-	-	7	-	-	-	-	-	-	-
TABULEIROS DE VALENÇA.....	31	-	-	31	-	-	8	-	-	-	-
CAIRU.....	2	-	-	2	-	-	-	-	-	-	-
CANAMU.....	4	-	-	4	-	-	-	-	-	-	-
IBIRAPITANGA.....	4	-	-	4	-	-	-	-	-	-	-
ITUBERA.....	11	-	-	11	-	-	4	-	-	-	-
NILO PECANHA.....	1	-	-	1	-	-	-	-	-	-	-
VALENÇA.....	9	-	-	9	-	-	4	-	-	-	-
ENCOSTA DO PLANALTO DE CONQUISTA	6	-	-	6	-	-	2	-	-	-	-
IGUAI.....	1	-	-	1	-	-	1	-	-	-	-
ITAGIBA.....	1	-	-	1	-	-	-	-	-	-	-
ITAGIMIRIM.....	1	-	-	1	-	-	1	-	-	-	-
ITAPEBI.....	2	-	-	2	-	-	-	-	-	-	-
PAU BRASIL.....	1	-	-	1	-	-	-	-	-	-	-
CACAUEIRA.....	114	-	-	114	-	-	18	-	2	-	-
BARRA DO ROCHA.....	1	-	-	1	-	-	-	-	-	-	-
BARRO PRETO.....	1	-	-	1	-	-	-	-	-	-	-
BELMONTE.....	8	-	-	8	-	-	4	-	-	-	-
BUERAREMA.....	1	-	-	1	-	-	-	-	-	-	-
CAMAÇAN.....	10	-	-	10	-	-	3	-	1	-	-
CANAVIEIRAS.....	13	-	-	13	-	-	5	-	-	-	-
COARACI.....	5	-	-	5	-	-	-	-	-	-	-
GANDU.....	9	-	-	9	-	-	-	-	-	-	-
IBICARAÍ.....	3	-	-	3	-	-	-	-	-	-	-
IBIRATAIA.....	3	-	-	3	-	-	-	-	-	-	-
ILHEUS.....	17	-	-	17	-	-	1	-	-	-	-
IPIAU.....	6	-	-	6	-	-	-	-	-	-	-
ITABUNA.....	18	-	-	18	-	-	3	-	1	-	-
ITAJUIPE.....	7	-	-	7	-	-	-	-	-	-	-
ITAMARI.....	1	-	-	1	-	-	-	-	-	-	-

4- ESTABELECIMENTOS COM INDICAÇÃO DA FINALIDADE DE ARMAZENAGEM,  
SEGUNDO AS MICRORREGIÕES E OS MUNICÍPIOS

BAHIA

(CONCLUSÃO)

MICRORREGIÕES	ESTABELECIMENTOS POR FINALIDADE										
	TOTAL	PRODUTOS								FORRAGENS	OUTRAS
		SEMENTES		AGRICOLAS		ANIMAIS		E DERIVADOS			
		PRIN-	SECUN-	PRIN-	SECUN-	PRIN-	SECUN-	PRIN-	SECUN-		
MUNICÍPIOS	CIPAL	DARIA	CIPAL	DARIA	CIPAL	DARIA	CIPAL	DARIA	CIPAL	DARIA	
ITAPITANGA.....	1	-	-	1	-	-	-	-	-	-	-
UBAITABA.....	5	-	-	5	-	-	2	-	-	-	-
UBATA.....	2	-	-	2	-	-	-	-	-	-	-
URUCUCA.....	2	-	-	2	-	-	-	-	-	-	-
WENCESLAU GUIMARRES.....	1	-	-	1	-	-	-	-	-	-	-
INTERIORANA EXTREMO SUL BAHIA...	8	-	-	8	-	-	1	-	-	-	-
GUARATINGA.....	1	-	-	1	-	-	1	-	-	-	-
ITANARAJU.....	7	-	-	7	-	-	-	-	-	-	-
LITGRANEA EXTREMO SUL BAHIA.....	4	-	-	4	-	-	3	-	-	-	-
PCRTO SEGURO.....	2	-	-	2	-	-	1	-	-	-	-
SANTA CRUZ CABRALIA.....	2	-	-	2	-	-	2	-	-	-	-

ARMAZENAGEM E ESTOCAGEM A SECO - 1979

5- ESTABELECIMENTOS COM INDICAÇÃO DOS MEIOS DE TRANSPORTE UTILIZADOS PARA ENTRADA E SAÍDA DE MERCADORIAS  
E EXISTÊNCIA DE PATIOS DE CARGA E DESCARGA, SEGUNDO AS MICRORREGIÕES E OS MUNICÍPIOS

BAHIA

(CONTINUA)

MICRORREGIÕES E MUNICÍPIOS	ESTABELECIMENTOS COM DECLARAÇÃO							DE PATIOS DE CARGA E DESCARGA
	TOTAL	* FERROVIÁRIO*	* RODOVIÁRIO*	* MARÍTIMO*	* FLUVIAL*	* LACUSTRE*	* OUTROS*	
TOTAL.....	684	11	675	13	40	-	-	83
CHAPADOS DO ALTO RIO GRANDE....	14	-	14	-	6	-	-	-
BARREIRAS.....	9	-	9	-	6	-	-	-
COTEGIPE.....	3	-	3	-	-	-	-	-
SANTA RITA DE CASSIA.....	2	-	2	-	-	-	-	-
CHAPADOS DO RIO CORRENTE.....	1	-	1	-	1	-	-	-
SANTA MARIA DA VITÓRIA.....	1	-	1	-	1	-	-	-
BAIXO-MÉDIO SÃO FRANCISCO.....	26	-	25	-	13	-	-	-
BARRA.....	2	-	2	-	2	-	-	-
CAMPO ALEGRE DE LOURDES.....	2	-	2	-	-	-	-	-
TEOTIRAMA.....	2	-	2	-	2	-	-	-
REMANSO.....	10	-	10	-	-	-	-	-
XIQUE-XIQUE.....	10	-	9	-	9	-	-	-
MÉDIO SÃO FRANCISCO.....	5	-	5	-	1	-	-	1
BOM JESUS DA LAPA.....	4	-	4	-	-	-	-	1
CARINHANHA.....	1	-	1	-	1	-	-	-
CHAPADA DIAMANTINA SETENTRIONAL..	37	-	37	-	-	-	-	3
CAFARNAUM.....	1	-	1	-	-	-	-	-
CANARANA.....	3	-	3	-	-	-	-	-
CENTRAL.....	4	-	4	-	-	-	-	-
IRECE.....	25	-	25	-	-	-	-	3
UIBAI.....	4	-	4	-	-	-	-	-
CHAPADA DIAMANTINA MERIDIONAL...	18	-	18	-	-	-	-	-
BOQUIRA.....	3	-	3	-	-	-	-	-
BETUPORA.....	6	-	6	-	-	-	-	-
MACAUBAS.....	6	-	6	-	-	-	-	-
RIO DO PIRES.....	2	-	2	-	-	-	-	-
WAGNER.....	1	-	1	-	-	-	-	-
SERRA GERAL DA BAHIA.....	43	1	43	-	-	-	-	3
BRUMADO.....	15	-	15	-	-	-	-	1
CANDIBA.....	3	-	3	-	-	-	-	-
GUANAMBI.....	19	1	19	-	-	-	-	1
LIVRAMENTO DO BRUMADO.....	1	-	1	-	-	-	-	-
PALMAS DE MONTE ALTO.....	2	-	2	-	-	-	-	1
RIACHO DE SANTANA.....	3	-	3	-	-	-	-	-
SENHOR DO BONFIM.....	23	-	23	-	-	-	-	-
CAMPO FORMOSO.....	5	-	5	-	-	-	-	-

5- ESTABELECIMENTOS COM INDICAÇÃO DOS MEIOS DE TRANSPORTE UTILIZADOS PARA ENTRADA E SAÍDA DE MERCADORIAS  
E EXISTÊNCIA DE PATIOS DE CARGA E DESCARGA, SEGUNDO AS MICRORREGIÕES E OS MUNICÍPIOS

BAHIA

(CONTINUA)

MICRORREGIÕES E MUNICÍPIOS	ESTABELECIMENTOS COM DECLARAÇÃO								
	TOTAL	MEIOS DE TRANSPORTE PARA ENTRADA E SAÍDA DAS MERCADORIAS						DE PATIOS	
		* FERROVIÁRIO*	* RODOVIÁRIO*	* MARÍTIMO	* FLUVIAL	* LACUSTRE	* OUTROS	* DE CARGA	* E DESCARGA
SAÚDE.....	2	-	2	-	-	-	-	-	
SENHOR DO BONFIM.....	16	-	16	-	-	-	-	-	
PIEMONTE DA DIAMANTINA.....	50	-	50	-	-	-	-	11	
Baixa Grande.....	1	-	1	-	-	-	-	-	
ITABERABA.....	13	-	13	-	-	-	-	-	
JACOBINA.....	25	-	25	-	-	-	-	10	
MAIRI.....	1	-	1	-	-	-	-	-	
MIGUEL CALMON.....	1	-	1	-	-	-	-	1	
PIRITIBA.....	2	-	2	-	-	-	-	-	
RUY BARBOSA.....	3	-	3	-	-	-	-	-	
SERROLÂNDIA.....	3	-	3	-	-	-	-	-	
VARZEA DO POÇO.....	1	-	1	-	-	-	-	-	
CORREDEIRAS DO SÃO FRANCISCO.....	7	2	7	-	5	-	-	2	
JUAZEIRO.....	7	2	7	-	5	-	-	2	
SERTÃO DE CANUDOS.....	7	-	7	-	-	-	-	-	
ITIUBA.....	2	-	2	-	-	-	-	-	
Monte Santo.....	1	-	1	-	-	-	-	-	
QUEIMADAS.....	2	-	2	-	-	-	-	-	
TUCANO.....	2	-	2	-	-	-	-	-	
SERRINHA.....	32	1	32	-	-	-	-	2	
ARACI.....	2	-	2	-	-	-	-	1	
CONCEIÇÃO DO COITE.....	3	-	3	-	-	-	-	-	
ICHU.....	1	-	1	-	-	-	-	-	
RETIRCLÂNDIA.....	2	-	2	-	-	-	-	-	
RIACHÃO DO JACUIPE.....	17	-	17	-	-	-	-	1	
SANTALUZ.....	2	-	2	-	-	-	-	-	
SERRINHA.....	3	1	3	-	-	-	-	-	
VALENTE.....	2	-	2	-	-	-	-	-	
FEIRA DE SANTANA.....	45	1	44	-	-	-	-	8	
ÁGUA FRIA.....	1	1	-	-	-	-	-	-	
CASTRO ALVES.....	5	-	5	-	-	-	-	-	
CORACÃO DE MARIA.....	1	-	1	-	-	-	-	-	
FEIRA DE SANTANA.....	20	-	20	-	-	-	-	8	
JACU.....	4	-	4	-	-	-	-	-	
PIRA.....	2	-	2	-	-	-	-	-	
IRARA.....	7	-	7	-	-	-	-	-	
SANTO ESTEVÃO.....	3	-	3	-	-	-	-	-	
SERRA PRETA.....	2	-	2	-	-	-	-	-	
JÉQUIE.....	48	-	48	-	-	-	-	5	
AMARJCSA.....	5	-	5	-	-	-	-	-	

5- ESTABELECIMENTOS COM INDICAÇÃO DOS MEIOS DE TRANSPORTE UTILIZADOS PARA ENTRADA E SAÍDA DE MERCADORIAS  
E EXISTÊNCIA DE PATIOS DE CARGA E DESCARGA, SEGUNDO AS MICRORREGIÕES E OS MUNICÍPIOS

BAHIA

(CONTINUA)

MICRORREGIÕES E MUNICÍPIOS	ESTABELECIMENTOS COM DECLARAÇÃO							
	TOTAL	MEIOS DE TRANSPORTE PARA ENTRADA E SAÍDA DAS MERCADORIAS						DE PATIOS DE CARGA E DESCARGA
		* FERROVIÁRIO *	* RODOVIÁRIO *	MARÍTIMO *	FLUVIAL *	LACUSTRE *	OUTROS *	
OREJOES.....	1	-	1	-	-	-	-	-
CRAVOLANDIA.....	1	-	1	-	-	-	-	1
IRAJUBA.....	2	-	2	-	-	-	-	1
ITAJI.....	1	-	1	-	-	-	-	-
ITIRUCU.....	1	-	1	-	-	-	-	-
JAGUAQUARA.....	2	-	2	-	-	-	-	-
JEQUIE.....	18	-	18	-	-	-	-	2
JITAUNA.....	8	-	8	-	-	-	-	-
LAJE.....	1	-	1	-	-	-	-	-
MARACAS.....	2	-	2	-	-	-	-	-
MUTIPE.....	1	-	1	-	-	-	-	-
SANTA INES.....	1	-	1	-	-	-	-	1
SÃO MIGUEL DAS MATAS.....	1	-	1	-	-	-	-	-
UBAIRA.....	3	-	3	-	-	-	-	-
PLANALTO DE CONQUISTA.....	8	-	8	-	-	-	-	-
POCOES.....	3	-	3	-	-	-	-	-
VITÓRIA DA CONQUISTA.....	5	-	5	-	-	-	-	-
AGRESTE DE ALAGOINHAS.....	16	2	16	-	-	-	-	2
ALAGOINHAS.....	9	2	9	-	-	-	-	2
RIBEIRA DO POMBAL.....	7	-	7	-	-	-	-	-
LITORAL NORTE BAIANO.....	2	-	2	-	2	-	-	-
CCNDE.....	2	-	2	-	2	-	-	-
SALVADOR.....	75	3	75	3	-	-	-	31
CANACARI.....	2	-	2	-	-	-	-	1
CANDEIAS.....	1	-	1	-	-	-	-	-
CATU.....	1	-	1	-	-	-	-	-
LAURO DE FREITAS.....	1	-	1	-	-	-	-	-
MATA DE SÃO JORGE.....	1	-	1	-	-	-	-	-
SALVADOR.....	69	3	69	3	-	-	-	30
RECONCÁVO BAIANO.....	64	1	64	-	1	-	-	8
AMELIA RODRIGUES.....	3	-	3	-	-	-	-	-
CONCEIÇÃO DA FEIRA.....	1	-	1	-	-	-	-	1
CONCEIÇÃO DO ALMEIDA.....	10	-	10	-	-	-	-	-
CONCEIÇÃO DO JACUIPE.....	4	-	4	-	-	-	-	1
CRUZ DAS ALMAS.....	14	-	14	-	-	-	-	1
DOM MACEDO COSTA.....	1	-	1	-	-	-	-	-
GOVERNADOR MANGABEIRA.....	1	-	1	-	-	-	-	-
MARAGÓIPE.....	1	-	1	-	-	-	-	-
MURITIBA.....	1	-	1	-	-	-	-	1
NAZARE.....	1	-	1	-	1	-	-	-
SANTO AMARO.....	1	-	1	-	-	-	-	1

5- ESTABELECIMENTOS COM INDICAÇÃO DOS MEIOS DE TRANSPORTE UTILIZADOS PARA ENTRADA E SAÍDA DE MERCADORIAS  
E EXISTÊNCIA DE PATIOS DE CARGA E DESCARGA, SEGUNDO AS MICRORREGIÕES E OS MUNICÍPIOS

BAHIA

(CONTINUA)

MICRORREGIÕES E MUNICÍPIOS	ESTABELECIMENTOS COM DECLARAÇÃO								
	TOTAL	MEIOS DE TRANSPORTE PARA ENTRADA E SAÍDA DAS MERCADORIAS						DE PATIOS	
		* FERROVIÁRIO *	* RODOVIÁRIO *	* MARÍTIMO *	* FLUVIAL *	* LACUSTRE *	* OUTROS *	* DE CARGA *	* E DESCARGA *
SANTO ANTONIO DE JESUS.....	9	-	9	-	-	-	-	-	
SÃO FELIPE.....	3	-	3	-	-	-	-	-	
SÃO GONÇALO DOS CAMPOS.....	3	-	3	-	-	-	-	2	
SÃO SEBASTIÃO DO PASSE.....	4	1	4	-	-	-	-	1	
SAPEAÇU.....	7	-	7	-	-	-	-	-	
TABULEIROS DE VALENÇA.....	31	-	29	9	-	-	-	-	
CAIRU.....	2	-	-	2	-	-	-	-	
CAMAMU.....	4	-	4	-	-	-	-	-	
IBIRAPITANGA.....	4	-	4	-	-	-	-	-	
ITUBERA.....	11	-	11	4	-	-	-	-	
NILÓ PECANHA.....	1	-	1	-	-	-	-	-	
VALENÇA.....	9	-	9	3	-	-	-	-	
ENCOSTA DO PLANALTO DE CONQUISTA	6	-	6	-	2	-	-	-	
IGUAI.....	1	-	1	-	-	-	-	-	
ITAGIBA.....	1	-	1	-	-	-	-	-	
ITAGIMIRIM.....	1	-	1	-	-	-	-	-	
ITAPEBI.....	2	-	2	-	2	-	-	-	
PAU BRASIL.....	1	-	1	-	-	-	-	-	
CACAUEIRA.....	114	-	109	1	9	-	-	6	
BARRA DO ROCHA.....	1	-	1	-	-	-	-	-	
BARRO PRETO.....	1	-	1	-	-	-	-	-	
BELMONTE.....	8	-	4	-	4	-	-	-	
BUERAREMA.....	1	-	1	-	-	-	-	-	
CANACAN.....	10	-	10	-	-	-	-	1	
CANAUIETRAS.....	13	-	13	-	5	-	-	-	
COARACI.....	5	-	5	-	-	-	-	-	
GANDU.....	9	-	9	-	-	-	-	-	
IBICARAÍ.....	3	-	3	-	-	-	-	-	
IBIRATAIA.....	3	-	3	-	-	-	-	-	
ILHEUS.....	17	-	16	1	-	-	-	-	
IPIAÚ.....	6	-	6	-	-	-	-	-	
ITABUNA.....	18	-	18	-	-	-	-	2	
ITAJUIPE.....	7	-	7	-	-	-	-	2	
ITAMARÍ.....	1	-	1	-	-	-	-	-	
ITAPITANGA.....	1	-	1	-	-	-	-	-	
UBAITABA.....	5	-	5	-	-	-	-	1	
UBATA.....	2	-	2	-	-	-	-	-	
URUCUCA.....	2	-	2	-	-	-	-	-	
WENCESLAU GUIMARAES.....	1	-	1	-	-	-	-	-	
INTERIORANA EXTREMO SUL BAHIA...	8	-	8	-	-	-	-	1	
GUARATINGA.....	1	-	1	-	-	-	-	-	
ITANARAJU.....	7	-	7	-	-	-	-	1	

5- ESTABELECIMENTOS COM INDICAÇÃO DOS MEIOS DE TRANSPORTE UTILIZADOS PARA ENTRADA E SAÍDA DE MERCADORIAS  
E EXISTÊNCIA DE PATIOS DE CARGA E DESCARGA, SEGUNDO AS MICRORREGIÕES E OS MUNICÍPIOS

BAHIA

(CONCLUSÃO)

		ESTABELECIMENTOS COM DECLARAÇÃO							
MICRORREGIÕES		MEIOS DE TRANSPORTE PARA ENTRADA E SAÍDA DAS MERCADORIAS							DE PATIOS
E									DE CARGA
MUNICÍPIOS	TOTAL	* FERROVIÁRIO *	* RODOVIAÁRIO *	* MARÍTIMO *	* FLUVIAL *	* LACUSTRE *	* OUTROS *	E	
								DESCARGA	
LITORANEA EXTREMO SUL BAHIA.....	4	-	4	-	-	-	-	-	
PCATO SEGURO.....	2	-	2	-	-	-	-	-	
SANTA CRUZ CABRALIA.....	2	-	2	-	-	-	-	-	

6- ESTABELECIMENTOS COM ARMAZENS, NUMERO E CAPACIDADE UTIL POR TIPO DE ARMAZEM,  
SEGUNDO AS MICRORREGIOES E OS MUNICIPIOS

BAHIA

(CONTINUA)

MICRORREGIOES E MUNICIPIOS	ESTABE- LIMENTOS COM ARMAZENS	TIPO DE ARMAZEM							
		CONVENCIONAL		GRANELIZADO		GRANELEIRO		INFLAVEL	
		NUMERO*	CAPACIDADE*	NUMERO*	CAPACIDADE*	NUMERO*	CAPACIDADE*	NUMERO*	CAPACIDADE*
		(M3)	(M3)	(M3)	(M3)	(M3)	(M3)	(M3)	(M3)
TCTAL.....	683	891	2 687 425	-	-	1	5 890	1	2 287
CHAPADOES DO ALTO RIO GRANDE.....	14	15	26 294	-	-	-	-	-	-
BARREIRAS.....	9	9	18 724	-	-	-	-	-	-
COTEGIPE.....	3	3	3 830	-	-	-	-	-	-
SANTA RITA DE CASSIA.....	2	3	3 740	-	-	-	-	-	-
CHAPADOES DO RIO CORRENTE.....	1	2	1 220	-	-	-	-	-	-
SANTA MARIA DA VITORIA.....	1	2	1 220	-	-	-	-	-	-
BAIXO-MEDIO SAO FRANCISCO.....	26	53	28 926	-	-	-	-	-	-
BARRA.....	2	2	1 002	-	-	-	-	-	-
CAMPO ALEGRE DE LOURDES.....	2	4	1 098	-	-	-	-	-	-
IBOTIRAMA.....	2	2	700	-	-	-	-	-	-
REMANSO.....	10	12	12 967	-	-	-	-	-	-
XIQUE-XIQUE.....	10	33	13 159	-	-	-	-	-	-
MEDIO SAO FRANCISCO.....	5	5	11 415	-	-	-	-	-	-
BCM JESUS DA LAPA.....	4	4	10 290	-	-	-	-	-	-
CARINHANHA.....	1	1	1 125	-	-	-	-	-	-
CHAPADA DIAMANTINA SETENTRIONAL.....	37	52	88 883	-	-	1	5 890	1	2 287
CAFARNAUM.....	1	1	4 500	-	-	-	-	-	-
CANARANA.....	3	3	3 843	-	-	-	-	-	-
CENTRAL.....	4	5	8 424	-	-	-	-	-	-
IRECE.....	25	33	69 085	-	-	1	5 890	1	2 287
UIBAI.....	4	10	3 031	-	-	-	-	-	-
CHAPADA DIAMANTINA MERIDIONAL.....	18	18	10 932	-	-	-	-	-	-
BOQUIRA.....	3	3	2 540	-	-	-	-	-	-
BETUPORF.....	6	6	4 112	-	-	-	-	-	-
MACAUBAS.....	6	6	2 400	-	-	-	-	-	-
RIO DO PIRES.....	2	2	1 500	-	-	-	-	-	-
WAGNER.....	1	1	380	-	-	-	-	-	-
SERRA GERAL DA BAHIA.....	43	47	49 564	-	-	-	-	-	-
BRUNACO.....	15	15	21 124	-	-	-	-	-	-
CANDIBA.....	3	3	1 622	-	-	-	-	-	-
GUANAMBI.....	19	23	21 265	-	-	-	-	-	-
LIVRAMENTO DO BRUMADO.....	1	1	1 000	-	-	-	-	-	-
PALMAS DE MONTE ALTO.....	2	2	2 957	-	-	-	-	-	-
RIACHO DE SANTANA.....	3	3	1 596	-	-	-	-	-	-
SENHOR DO BONFIN.....	23	29	51 208	-	-	-	-	-	-
CAMP FORMOSO.....	5	10	14 030	-	-	-	-	-	-



6- ESTABELECIMENTOS COM ARMAZENS, NUMERO E CAPACIDADE UTIL POR TIPO DE ARMAZEM,  
SEGUNDO AS MICRORREGIOES E OS MUNICIPIOS

BAHIA

(CONTINUA)

MICRORREGIOES E MUNICIPIOS	ESTABELE- CIMENTOS COM ARMAZENS	TIPO DE ARMAZEM							
		CONVENCIONAL		GRANELIZADO		GRANELEIRO		INFLAVEL	
		NUMERO*	CAPACIDADE* (M3)	NUMERO*	CAPACIDADE* (M3)	NUMERO*	CAPACIDADE* (M3)	NUMERO*	CAPACIDADE* (M3)
SAUDE.....	2	2	1 800	-	-	-	-	-	-
SENHOR DO BONFIM.....	16	17	35 378	-	-	-	-	-	-
PIEMONTE DA DIAMANTINA.....	49	58	78 780	-	-	-	-	-	-
BAIXA GRANDE.....	1	1	300	-	-	-	-	-	-
ITABERABA.....	13	17	14 907	-	-	-	-	-	-
JACOBINA.....	24	28	57 787	-	-	-	-	-	-
MAIRI.....	1	1	320	-	-	-	-	-	-
MIGUEL CALMON.....	1	1	937	-	-	-	-	-	-
PIRITIBA.....	2	2	862	-	-	-	-	-	-
RUY BARBOSA.....	3	3	996	-	-	-	-	-	-
SERROLANDIA.....	3	3	1 575	-	-	-	-	-	-
VARZEA DO POÇO.....	1	2	1 096	-	-	-	-	-	-
CORREDEIRAS DO SAO FRANCISCO....	7	14	12 070	-	-	-	-	-	-
JUAZEIRO.....	7	14	12 070	-	-	-	-	-	-
SERTAO DE CANUDOS.....	7	33	31 825	-	-	-	-	-	-
ITIUBA.....	2	2	1 570	-	-	-	-	-	-
MONTE SANTO.....	1	1	458	-	-	-	-	-	-
QUEIMADAS.....	2	6	12 710	-	-	-	-	-	-
TUCANO.....	2	24	17 087	-	-	-	-	-	-
SERRINHA.....	32	69	191 399	-	-	-	-	-	-
ARAJI.....	2	8	13 400	-	-	-	-	-	-
CONCEICAO DO COITE.....	3	5	15 990	-	-	-	-	-	-
ICHU.....	1	1	600	-	-	-	-	-	-
RETIRCLANDIA.....	2	8	34 900	-	-	-	-	-	-
RIACHAO DO JACUIPE.....	17	19	48 072	-	-	-	-	-	-
SANTALUZ.....	2	9	19 367	-	-	-	-	-	-
SERRINHA.....	3	6	28 500	-	-	-	-	-	-
VALENTE.....	2	13	30 570	-	-	-	-	-	-
FEIRA DE SANTANA.....	45	55	199 953	-	-	-	-	-	-
AGUA FRIA.....	1	1	1 000	-	-	-	-	-	-
CASTRO ALVES.....	5	6	18 400	-	-	-	-	-	-
CORACAO DE MARIA.....	1	1	7 216	-	-	-	-	-	-
FEIRA DE SANTANA.....	20	29	157 531	-	-	-	-	-	-
IACU.....	4	4	1 360	-	-	-	-	-	-
IPIRA.....	2	2	1 560	-	-	-	-	-	-
IRARA.....	7	7	8 390	-	-	-	-	-	-
SANTO ESTEVAO.....	3	3	3 646	-	-	-	-	-	-
SERRA PRETA.....	2	2	850	-	-	-	-	-	-
JEQUIE.....	48	56	109 434	-	-	-	-	-	-
AMARGOSA.....	5	6	22 700	-	-	-	-	-	-

6- ESTABELECIMENTOS COM ARMAZENS, NUMERO E CAPACIDADE UTIL POR TIPO DE ARMAZEN,  
SEGUNDO AS MICRORREGIOES E OS MUNICIPIOS

BAHIA

(CONTINUA)

MICRORREGIOES E MUNICIPIOS	ESTABE- L CIMENTOS COM ARMAZENS	TIPO DE ARMAZEN							
		CONVENCIONAL		GRANELIZADO		GRANELEIRO		INFLAYEL	
		NUMERO*	CAPACIDADE* (M3)	NUMERO*	CAPACIDADE* (M3)	NUMERO*	CAPACIDADE* (M3)	NUMERO*	CAPACIDADE* (M3)
BREJOES.....	1	2	4 516	-	-	-	-	-	-
CRAVLANDIA.....	1	1	872	-	-	-	-	-	-
ITAJUBA.....	2	2	2 560	-	-	-	-	-	-
ITAGI.....	1	1	1 190	-	-	-	-	-	-
ITIRUCU.....	1	1	4 080	-	-	-	-	-	-
JAGUAQUARA.....	2	2	1 330	-	-	-	-	-	-
JEQUIE.....	18	21	43 910	-	-	-	-	-	-
JITAUNA.....	8	9	7 002	-	-	-	-	-	-
LAJE.....	1	1	420	-	-	-	-	-	-
MARACAS.....	2	2	2 800	-	-	-	-	-	-
MUTUIPE.....	1	1	600	-	-	-	-	-	-
SANTA INES.....	1	1	10 638	-	-	-	-	-	-
SAO MIGUEL DAS MATAS.....	1	1	1 680	-	-	-	-	-	-
UBAIRA.....	3	5	5 136	-	-	-	-	-	-
PLANALTO DE CONQUISTA.....	8	17	28 785	-	-	-	-	-	-
POGOES.....	3	3	4 440	-	-	-	-	-	-
VITORIA DA CONQUISTA.....	5	14	24 345	-	-	-	-	-	-
AGRESTE DE ALAGOINHAS.....	16	22	39 177	-	-	-	-	-	-
ALAGOINHAS.....	9	15	34 823	-	-	-	-	-	-
RIBEIRA DO POMBAL.....	7	7	4 954	-	-	-	-	-	-
LITORAL NORTE BAIANO.....	2	2	1 604	-	-	-	-	-	-
CGNDE.....	2	2	1 604	-	-	-	-	-	-
SALVADOR.....	75	91	1 106 597	-	-	-	-	-	-
CAMACARI.....	2	2	1 318	-	-	-	-	-	-
CANDEIAS.....	1	1	720	-	-	-	-	-	-
CATU.....	1	1	788	-	-	-	-	-	-
LAURO DE FREITAS.....	1	1	320	-	-	-	-	-	-
MATA DE SAO JOAO.....	1	1	958	-	-	-	-	-	-
SALVADOR.....	69	85	1 102 513	-	-	-	-	-	-
RECONCAVO BAIANO.....	64	75	382 061	-	-	-	-	-	-
AMELIA RODRIGUES.....	3	4	15 389	-	-	-	-	-	-
CONCEICAO DA FEIRA.....	1	2	9 600	-	-	-	-	-	-
CONCEICAO DO ALMEIDA.....	10	10	71 580	-	-	-	-	-	-
CONCEICAO DO JACUIPE.....	4	6	17 380	-	-	-	-	-	-
CRUZ DAS ALMAS.....	14	14	104 280	-	-	-	-	-	-
DOM MACEDO COSTA.....	1	1	1 420	-	-	-	-	-	-
GOVERNADOR MANGABEIRA.....	1	3	19 500	-	-	-	-	-	-
MARAGOGIPE.....	1	3	4 602	-	-	-	-	-	-
MURITIBA.....	1	1	11 946	-	-	-	-	-	-
NAZARE.....	1	1	1 250	-	-	-	-	-	-
SANTO AMARO.....	1	1	3 600	-	-	-	-	-	-

6- ESTABELECIMENTOS COM ARMAZENS, NUMERO E CAPACIDADE UTIL POR TIPO DE ARMAZEN,  
SEGUNDO AS MICRORREGIOES E OS MUNICIPIOS

BAHIA

(CONTINUA)

MICRORREGIOES E MUNICIPIOS	ESTABELE- CIMENTOS COM ARMAZENS	TIPO DE ARMAZEN							
		CONVENCIONAL		GRANELIZADO		GRANELEIRO		INFLAVEL	
		NUMERO*	CAPACIDADE*	NUMERO*	CAPACIDADE*	NUMERO*	CAPACIDADE*	NUMERO*	CAPACIDADE*
			(M3)		(M3)		(M3)		(M3)
SANTO ANTONIO DE JESUS.....	9	9	45 139	-	-	-	-	-	-
SÃO FELIPE.....	3	3	9 600	-	-	-	-	-	-
SÃO GONÇALO DOS CAMPOS.....	3	6	37 590	-	-	-	-	-	-
SÃO SEBASTIAO DO PASSE.....	4	4	9 460	-	-	-	-	-	-
SAPEACU.....	7	7	11 725	-	-	-	-	-	-
TABULEIROS DE VALENCA.....	31	36	50 935	-	-	-	-	-	-
CAIRU.....	2	2	12 137	-	-	-	-	-	-
CANAMU.....	4	4	2 580	-	-	-	-	-	-
IBIRAPITANGA.....	4	6	5 740	-	-	-	-	-	-
ITUBERA.....	11	11	7 670	-	-	-	-	-	-
NILO PECANHA.....	1	1	12 600	-	-	-	-	-	-
VALENCA.....	9	12	10 208	-	-	-	-	-	-
ENCOSTA DO PLANALTO DE CONQUISTA	6	7	3 740	-	-	-	-	-	-
IGUAI.....	1	1	500	-	-	-	-	-	-
ITAGIBA.....	1	1	1 000	-	-	-	-	-	-
ITAGIMIRIM.....	1	1	360	-	-	-	-	-	-
ITAPEBI.....	2	3	1 430	-	-	-	-	-	-
PAU BRASIL.....	1	1	450	-	-	-	-	-	-
CACAUEIRA.....	114	123	174 192	-	-	-	-	-	-
BARRA DO RIOCHA.....	1	1	300	-	-	-	-	-	-
BARRO PRETO.....	1	1	540	-	-	-	-	-	-
BELMONTE.....	8	8	3 924	-	-	-	-	-	-
BUERAREMA.....	1	1	300	-	-	-	-	-	-
CANAÇAN.....	10	10	16 993	-	-	-	-	-	-
CANAVEIRAS.....	13	13	17 655	-	-	-	-	-	-
COARACI.....	5	5	2 395	-	-	-	-	-	-
GANDU.....	9	9	7 561	-	-	-	-	-	-
IBICARAÍ.....	3	3	1 250	-	-	-	-	-	-
IBIRATAIA.....	3	3	1 930	-	-	-	-	-	-
ILHEUS.....	17	17	43 609	-	-	-	-	-	-
IPIAU.....	6	6	3 783	-	-	-	-	-	-
ITABUNA.....	18	24	57 406	-	-	-	-	-	-
ITAJUIPE.....	7	7	4 666	-	-	-	-	-	-
ITAMARI.....	1	1	4 320	-	-	-	-	-	-
ITAPITANGA.....	1	1	350	-	-	-	-	-	-
UBAITABA.....	5	5	4 242	-	-	-	-	-	-
UBATA.....	2	5	1 330	-	-	-	-	-	-
URUCUCA.....	2	2	1 098	-	-	-	-	-	-
WENCESLAU GUIMARAES.....	1	1	540	-	-	-	-	-	-
INTERIORANA EXTREMO SUL BAHIA...	8	8	4 734	-	-	-	-	-	-
GUARATINGA.....	1	1	1 200	-	-	-	-	-	-
ITANARAJU.....	7	7	5 534	-	-	-	-	-	-

ARMAZENAGEM E ESTOCAGEM A SECO - 1979

6- ESTABELECIMENTOS COM ARMAZENS, NUMERO E CAPACIDADE UTIL POR TIPO DE ARMAZEM,  
SEGUNDO AS MICRORRREGIOES E OS MUNICIPIOS

BAHIA

(CONCLUSAO)

MICRORRREGIOES E MUNICIPIOS	ESTABE- LIMENTOS COM ARMAZENS	TIPO DE ARMAZEM							
		CONVENCIONAL	GRANELIZADO	GRANELEIRO	INFLAVEL				
		NUMERO	CAPACIDADE	NUMERO	CAPACIDADE	NUMERO	CAPACIDADE	NUMERO	CAPACIDADE
		[M3]	[M3]	[M3]	[M3]	[M3]	[M3]	[M3]	[M3]
LITORANEA EXTREMO SUL BAHIA.....	4	4	1 697	-	-	-	-	-	-
PORTO SEGURO.....	2	2	667	-	-	-	-	-	-
SANTA CRUZ CABRALIA.....	2	2	1 030	-	-	-	-	-	-

7- TOTAL DOS ESTABELECIMENTOS COM ARMAZENS E SILOS, DOS DECLARANTES DE SISTEMA DE EXPURGO E NUMERO E CAPACIDADE DOS ARMAZENS E SILOS, SEGUNDO AS MICRORREGIOES E OS MUNICIPIOS

BAHIA

(CONTINUA)

MICRORREGIOES E MUNICIPIOS	ARMAZENS				SILOS			
	ESTABELECIMENTOS		NUMERO	CAPACIDADE (M3)	ESTABELECIMENTOS		NUMERO	CAPACIDADE (T)
	COM DECLARACAO				COM DECLARACAO			
	TOTAL	SISTEMA DE EXPURGO	TOTAL	SISTEMA DE EXPURGO	TOTAL	SISTEMA DE EXPURGO	TOTAL	SISTEMA DE EXPURGO
TOTAL.....	683	34	893	2 695 602	9	4	34	40 926
CHAPADOES DO ALTO RIO GRANDE....	14	-	15	26 294	-	-	-	-
BARREIRAS.....	9	-	9	18 724	-	-	-	-
COTEGIPE.....	3	-	3	3 830	-	-	-	-
SANTA RITA DE CASSIA.....	2	-	3	3 740	-	-	-	-
CHAPADOES DO RIO CORRENTE.....	1	-	2	1 220	-	-	-	-
SANTA MARIA DA VITORIA.....	1	-	2	1 220	-	-	-	-
BAIXO-MEDIO SAO FRANCISCO.....	26	1	53	28 926	-	-	-	-
BARRA.....	2	-	2	1 002	-	-	-	-
CAMPO ALEGRE DE LOUROES.....	2	-	4	1 098	-	-	-	-
IBOTIRAMA.....	2	-	2	700	-	-	-	-
REMANSO.....	10	1	12	12 967	-	-	-	-
XIQUE-XIQUE.....	10	-	33	13 159	-	-	-	-
MEDIO SAO FRANCISCO.....	5	-	5	11 415	-	-	-	-
BCM JESUS DA LAPA.....	4	-	4	10 290	-	-	-	-
CARINHANHA.....	1	-	1	1 125	-	-	-	-
CHAPADA DIAMANTINA SETENTRIONAL..	37	4	54	97 060	2	-	3	4 004
CAFARNAUM.....	1	-	1	4 500	-	-	-	-
CANARANA.....	3	-	3	3 843	-	-	-	-
CENTRAL.....	4	1	5	8 424	-	-	-	-
IRECE.....	25	3	35	77 262	2	-	3	4 004
UIDAI.....	4	-	10	3 031	-	-	-	-
CHAPADA DIAMANTINA MERIDIONAL...	18	-	18	10 932	-	-	-	-
BOQUIRA.....	3	-	3	2 540	-	-	-	-
BCTUPORA.....	6	-	6	4 112	-	-	-	-
MACAUBAS.....	6	-	6	2 400	-	-	-	-
RIO DO PIRES.....	2	-	2	1 500	-	-	-	-
WAGNER.....	1	-	1	380	-	-	-	-
SERRA GERAL DA BAHIA.....	43	2	47	49 564	-	-	-	-
BRUHADO.....	15	1	15	21 124	-	-	-	-
CANDIBA.....	3	-	3	1 622	-	-	-	-
GUANAMBI.....	19	-	23	21 265	-	-	-	-
LIVRAMENTO DO BRUHADO.....	1	1	1	1 000	-	-	-	-
PALMAS DE MONTE ALTO.....	2	-	2	2 957	-	-	-	-
RIACHO DE SANTANA.....	3	-	3	1 596	-	-	-	-
SENHOR DO BONFIM.....	23	1	29	51 208	-	-	-	-
CAMPO FORMOSO.....	5	-	10	14 030	-	-	-	-

ARMAZENAGEM E ESTOCAGEM A SECO - 1979

7- TOTAL DOS ESTABELECIMENTOS COM ARMAZENS E SILOS, DOS DECLARANTES DE SISTEMA DE EXPURGO E NUMERO E CAPACIDADE DOS ARMAZENS E SILOS, SEGUNDO AS MICROREGIOES E OS MUNICIPIOS

BAHIA

(CONTINUA)

MICROREGIOES E MUNICIPIOS	ARMAZENS				SILOS			
	ESTABELECIMENTOS		ESTABELECIMENTOS		ESTABELECIMENTOS		ESTABELECIMENTOS	
	COM DECLARACAO		COM DECLARACAO		COM DECLARACAO		COM DECLARACAO	
	NUMERO	CAPACIDADE	NUMERO	CAPACIDADE	NUMERO	CAPACIDADE	NUMERO	CAPACIDADE
TOTAL	SISTEMA	TOTAL	SISTEMA	TOTAL	SISTEMA	TOTAL	SISTEMA	
	*DE EXPURGO*		*DE EXPURGO*		*DE EXPURGO*		*DE EXPURGO*	
			(M3)				(T)	
SAUDE.....	2	-	2	1 800	-	-	-	-
SENHOR DO BONFIM.....	16	1	17	35 378	-	-	-	-
PIEMONTE DA DIAMANTINA.....	49	3	58	78 780	1	-	1	1 800
BAIXA GRANDE.....	1	-	1	300	-	-	-	-
ITABERABA.....	13	-	17	14 907	-	-	-	-
JACOBINA.....	24	2	28	57 787	1	-	1	1 800
MAIRI.....	1	-	1	320	-	-	-	-
MIGUEL CALMON.....	1	1	1	937	-	-	-	-
PIRITIBA.....	2	-	2	862	-	-	-	-
RLY BARBOSA.....	3	-	3	996	-	-	-	-
SERROLANCIA.....	3	-	3	1 575	-	-	-	-
VARZEA DO POÇO.....	1	-	2	1 096	-	-	-	-
CORREDEIRAS DO SAO FRANCISCO....	7	2	14	12 070	-	-	-	-
JLAZEIRO.....	7	2	14	12 070	-	-	-	-
SERTAO DE CANUDOS.....	7	-	33	31 825	-	-	-	-
ITIUBA.....	2	-	2	1 570	-	-	-	-
MGNTE SANTO.....	1	-	1	458	-	-	-	-
QUEIMADAS.....	2	-	6	12 710	-	-	-	-
TUCANO.....	2	-	24	17 087	-	-	-	-
SERRINHA.....	32	2	69	191 399	1	1	1	8
ARACI.....	2	-	8	13 400	-	-	-	-
CCNCEIAG DO COITE.....	3	-	5	15 990	-	-	-	-
ICHU.....	1	1	1	600	-	-	-	-
RETIROLANCIA.....	2	-	8	34 900	-	-	-	-
RIACHAO DO JACUIPE.....	17	1	19	48 072	-	-	-	-
SANTALUZ.....	2	-	9	19 367	-	-	-	-
SERRINHA.....	3	-	6	28 500	1	1	1	8
VALENTE.....	2	-	13	30 570	-	-	-	-
FEIRA DE SANTANA.....	45	1	55	199 953	-	-	-	-
AGUA FRIA.....	1	-	1	1 000	-	-	-	-
CASTRO ALVES.....	5	-	6	18 400	-	-	-	-
CORACAO DE MARIA.....	1	-	1	7 216	-	-	-	-
FEIRA DE SANTANA.....	20	1	29	157 531	-	-	-	-
IACU.....	4	-	4	1 360	-	-	-	-
IPIRA.....	2	-	2	1 560	-	-	-	-
IRARA.....	7	-	7	8 390	-	-	-	-
SANTO ESTEVARO.....	3	-	3	3 646	-	-	-	-
SERRA PRETA.....	2	-	2	850	-	-	-	-
JEQUIE.....	48	1	56	109 434	1	1	1	2 700
AMARGOSA.....	5	-	6	22 700	-	-	-	-

7- TOTAL DOS ESTABELECIMENTOS COM ARMAZENS E SILOS, DOS DECLARANTES DE SISTEMA DE EXPURGO E NUMERO E CAPACIDADE DOS ARMAZENS E SILOS, SEGUNDO AS MICRORREGIOES E OS MUNICIPIOS

BAHIA

(CONTINUA)

MICRORREGIOES E MUNICIPIOS	ARMAZENS				SILOS			
	ESTABELECIMENTOS		NUMERO	CAPACIDADE (M3)	ESTABELECIMENTOS		NUMERO	CAPACIDADE (T)
	COM DECLARACAO	COM			COM DECLARACAO	COM		
	TOTAL	SISTEMA DE EXPURGO			TOTAL	SISTEMA DE EXPURGO		
BREJOES.....	1	-	2	4 516	-	-	-	-
GRAVOLANDIA.....	1	-	1	872	-	-	-	-
IRAJUBA.....	2	-	2	2 560	-	-	-	-
ITAGI.....	1	-	1	1 190	-	-	-	-
ITIRUCU.....	1	-	1	4 080	-	-	-	-
JAGUAQUARA.....	2	-	2	1 330	-	-	-	-
JEQUIE.....	18	1	21	43 910	1	1	1	2 700
JITAUNA.....	8	-	9	7 002	-	-	-	-
LAJE.....	1	-	1	420	-	-	-	-
MARACAS.....	2	-	2	2 800	-	-	-	-
MUTUIPE.....	1	-	1	600	-	-	-	-
SANTA INES.....	1	-	1	10 638	-	-	-	-
SAO MIGUEL DAS MATAS.....	1	-	1	1 680	-	-	-	-
UBAIRA.....	3	-	5	5 136	-	-	-	-
PLANALTO DE CONQUISTA.....	8	-	17	28 785	-	-	-	-
POCOES.....	3	-	3	4 440	-	-	-	-
VITORIA DA CONQUISTA.....	5	-	14	24 345	-	-	-	-
AGRESTE DE ALAGGINHAS.....	16	1	22	39 177	-	-	-	-
ALAGOINHAS.....	9	1	15	34 823	-	-	-	-
RIBEIRA DO POBAL.....	7	-	7	4 354	-	-	-	-
LITORAL NORTE BAIANO.....	2	-	2	1 604	-	-	-	-
CONDE.....	2	-	2	1 604	-	-	-	-
SALVADOR.....	75	9	91	1 106 597	4	2	28	32 414
CAHACARI.....	2	-	2	1 318	-	-	-	-
CANDEIAS.....	1	-	1	720	-	-	-	-
CATU.....	1	-	1	768	-	-	-	-
LAURO DE FREITAS.....	1	-	1	320	-	-	-	-
MATA DE SAO JOAO.....	1	-	1	958	-	-	-	-
SALVADOR.....	69	9	85	1 102 513	4	2	28	32 414
RECÔNCAVO BAIANO.....	64	5	75	382 061	-	-	-	-
AMELIA RODRIGUES.....	3	-	4	19 389	-	-	-	-
CONCEICAO DA FEIRA.....	1	1	2	9 600	-	-	-	-
CONCEICAO DO ALMEIDA.....	10	-	10	71 580	-	-	-	-
CONCEICAO DO JACUIPE.....	4	-	6	17 380	-	-	-	-
CRUZ DAS ALMAS.....	14	-	14	104 280	-	-	-	-
DOM MACEDO COSTA.....	1	-	1	1 420	-	-	-	-
GOVERNADOR MANGABETRA.....	1	-	3	19 500	-	-	-	-
MARAGOGIPE.....	1	1	3	4 602	-	-	-	-
MURITIBA.....	1	-	1	11 946	-	-	-	-
NAZARE.....	1	-	1	1 250	-	-	-	-
SANTO AMARO.....	1	-	1	3 600	-	-	-	-

ARMAZENAGEM E ESTOCCAGEM A SECO - 1979

7- TOTAL DOS ESTABELECIMENTOS COM ARMAZENS E SILOS, DOS DECLARANTES DE SISTEMA DE EXPURGO E NUMERO E CAPACIDADE DOS ARMAZENS E SILOS, SEGUNDO AS MICRORREGIOES E OS MUNICIPIOS

BAHIA

(CONTINUA)

MICRORREGIOES E MUNICIPIOS	ARMAZENS				SILOS			
	ESTABELECIMENTOS		ESTABELECIMENTOS		ESTABELECIMENTOS		ESTABELECIMENTOS	
	COM DECLARACAO		COM DECLARACAO		COM DECLARACAO		COM DECLARACAO	
	COM	NUMERO	CAPACIDADE	(M3)	COM	NUMERO	CAPACIDADE	(T)
TOTAL	SISTEMA	*DE EXPURGO*		TOTAL	SISTEMA	*DE EXPURGO*		
SANTO ANTONIO DE JESUS.....	9	-	9	49 139	-	-	-	-
SÃO FELIPE.....	3	-	3	9 600	-	-	-	-
SÃO GONÇALO DOS CAMPOS.....	3	3	6	37 590	-	-	-	-
SÃO SEBASTIÃO DO PASSE.....	4	-	4	9 460	-	-	-	-
SAPEACU.....	7	-	7	11 725	-	-	-	-
TABULEIROS DE VALENÇA.....	31	-	36	50 935	-	-	-	-
CAIRU.....	2	-	2	12 137	-	-	-	-
CANAHU.....	4	-	4	2 580	-	-	-	-
IBIRAPITANGA.....	4	-	6	5 740	-	-	-	-
ITUBERA.....	11	-	11	7 670	-	-	-	-
NILO PECANHA.....	1	-	1	12 600	-	-	-	-
VALENÇA.....	9	-	12	10 208	-	-	-	-
ENCOSTA DO PLANALTO DE CONQUISTA	6	-	7	3 740	-	-	-	-
IGUAI.....	1	-	1	500	-	-	-	-
ITAGIBA.....	1	-	1	1 000	-	-	-	-
ITAGIMIRIM.....	1	-	1	360	-	-	-	-
ITAPEBI.....	2	-	3	1 430	-	-	-	-
PAU BRASIL.....	1	-	1	450	-	-	-	-
CACAUEIRA.....	114	2	123	174 192	-	-	-	-
BARRA DO RIOCHA.....	1	-	1	300	-	-	-	-
BARRO PRETO.....	1	-	1	540	-	-	-	-
BELMONTE.....	8	-	8	3 924	-	-	-	-
BUERAREMA.....	1	-	1	300	-	-	-	-
CANACAN.....	10	-	10	16 993	-	-	-	-
CANAVIEIRAS.....	13	-	13	17 655	-	-	-	-
COARACI.....	5	-	5	2 395	-	-	-	-
GANDU.....	9	-	9	7 561	-	-	-	-
IBICARAÍ.....	3	-	3	1 250	-	-	-	-
IBIRATAIA.....	3	-	3	1 930	-	-	-	-
ILHEUS.....	17	2	17	43 609	-	-	-	-
IPIAU.....	6	-	6	3 783	-	-	-	-
ITABUNA.....	18	-	24	57 406	-	-	-	-
ITAJUIPE.....	7	-	7	4 666	-	-	-	-
ITAMARI.....	1	-	1	4 320	-	-	-	-
ITAPITANGA.....	1	-	1	350	-	-	-	-
UBAITABA.....	5	-	5	4 242	-	-	-	-
UBATÁ.....	2	-	5	1 330	-	-	-	-
URUCUCA.....	2	-	2	1 098	-	-	-	-
WENCESLAU GUIMARAES.....	1	-	1	540	-	-	-	-
INTERIORANA EXTREMO SUL BAHIA...	8	-	8	6 734	-	-	-	-
GUARATINGA.....	1	-	1	1 200	-	-	-	-
ITAMARAJU.....	7	-	7	5 534	-	-	-	-



7- TOTAL DOS ESTABELECIMENTOS COM ARMAZENS E SILOS, DOS DECLARANTES DE SISTEMA DE EXPURGO E NUMERO E CAPACIDADE DOS ARMAZENS E SILOS, SEGUNDO AS MICRORREGIOES E OS MUNICIPIOS

BAHIA

										(CONCLUSÃO)
ARMAZENS					SILOS					
MICRORREGIOES	ESTABELECIMENTOS	COM DECLARACAO	NUMERO	CAPACIDADE (M3)	ESTABELECIMENTOS	COM DECLARACAO	NUMERO	CAPACIDADE (T)		
E										
MUNICIPIOS										
	TOTAL	SISTEMA			TOTAL	SISTEMA				
		DE EXPURGO				DE EXPURGO				
LITORANEA EXTREMO SUL BAHIA.....	4	-	4	1 697	-	-	-	-	-	
PGRTO SEGURO.....	2	-	2	667	-	-	-	-	-	
SANTA CRUZ CABRALIA.....	2	-	2	1 030	-	-	-	-	-	

B- TOTAL DE ESTABELECIMENTOS INSTALADOS NO ANO, COM ARMAZENS E SILOS, COM INDICAÇÃO DO  
 NÚMERO E CAPACIDADE, SEGUNDO AS MICRORREGIÕES E OS MUNICÍPIOS

BAHIA

(CONTINUA)

MICRORREGIÕES E MUNICÍPIOS	TOTAL DE ESTABELECIMENTOS	ARMAZENS		SILOS		
		NÚMERO	CAPACIDADE (M3)	NÚMERO	CAPACIDADE (T)	
TOTAL.....	54	54	68	607 238	-	-
CHAPADÕES DO ALTO RIO GRANDE....	2	2	3	3 740	-	-
SANTA RITA DE CÁSSIA.....	2	2	3	3 740	-	-
BAIXO-MÉDIO SÃO FRANCISCO.....	1	1	1	477	-	-
XIQUE-XIQUE.....	1	1	1	477	-	-
CHAPADA DIAMANTINA SETENTRIONAL..	5	5	5	10 245	-	-
CENTRAL.....	1	1	1	7 065	-	-
IRECÊ.....	4	4	4	3 180	-	-
SERRA GERAL DA BAHIA.....	4	4	4	4 271	-	-
BRUNADO.....	4	4	4	4 271	-	-
SENHOR DO BONFIM.....	3	3	3	2 160	-	-
SENHOR DO BONFIM.....	3	3	3	2 160	-	-
PIEMONTE DA DIAMANTINA.....	4	4	5	2 461	-	-
ITABERABA.....	1	1	1	305	-	-
JACOBINA.....	2	2	2	1 060	-	-
VARZEA DO POÇO.....	1	1	2	1 096	-	-
SERTÃO DE CANUDOS.....	1	1	5	4 010	-	-
QUEIMADAS.....	1	1	5	4 010	-	-
SERRINHA.....	3	3	4	17 560	-	-
CENECICANG DO COITÉ.....	1	1	1	2 160	-	-
ICHU.....	1	1	1	600	-	-
RETIRCLÁNDIA.....	1	1	2	14 800	-	-
FEIRA DE SANTANA.....	4	4	11	12 130	-	-
FEIRA DE SANTANA.....	1	1	8	11 160	-	-
IACU.....	1	1	1	310	-	-
IRARÁ.....	2	2	2	720	-	-
JEQUIÊ.....	6	6	6	11 720	-	-
ITIRUCU.....	1	1	1	4 080	-	-
JEQUIÊ.....	1	1	1	800	-	-
JITAUNA.....	2	2	2	4 048	-	-
MARACÁS.....	2	2	2	2 860	-	-
PLANALTO DE CONQUISTA.....	1	1	1	1 200	-	-
POÇOS.....	1	1	1	1 260	-	-

ARMAZENAGEM E ESTOCAGEM A SECO - 1979

8- TOTAL DE ESTABELECIMENTOS INSTALADOS NO ANO, COM ARMAZENS E SILOS, COM INDICAÇÃO DO NÚMERO E CAPACIDADE, SEGUNDO AS MICRORREGIÕES E OS MUNICÍPIOS

		BAHIA						(CONCLUSÃO)	
		ARMAZENS				SILOS			
MICRORREGIÕES E MUNICÍPIOS	TOTAL DE ESTABELECIMENTOS	ESTABELECIMENTOS CIMENTOS	NUMERO COM DECLARAÇÃO	CAPACIDADE (M3)	ESTABELECIMENTOS CIMENTOS CCM	NUMERO DECLARAÇÃO	CAPACIDADE (T)		
AGRESTE DE ALAGOINHAS.....	1	1	1	520	-	-	-		
ALAGOINHAS.....	1	1	1	520	-	-	-		
SALVADOR.....	8	8	8	522 440	-	-	-		
LAURO DE FREITAS.....	1	1	1	320	-	-	-		
SALVADOR.....	7	7	7	522 120	-	-	-		
RECONCAVO BAIANO.....	2	2	2	2 400	-	-	-		
SANTO ANTONIO DE JESUS.....	1	1	1	1 200	-	-	-		
SÃO FELIPE.....	1	1	1	1 200	-	-	-		
TABULEIROS DE VALENÇA.....	2	2	2	4 120	-	-	-		
IBIRAPITANGA.....	2	2	2	4 120	-	-	-		
CACAUEIRA.....	7	7	7	7 784	-	-	-		
CANAVIEIRAS.....	2	2	2	620	-	-	-		
IBICARAÍ.....	1	1	1	400	-	-	-		
ILHEUS.....	3	3	3	4 764	-	-	-		
UBAITABA.....	1	1	1	2 000	-	-	-		

9- ESTABELECIMENTOS COM ARMAZENS, DISCRIMINADOS POR METODO E TIPO DE EQUIPAMENTO UTILIZADO  
NA MOVIMENTAÇÃO DAS MERCADORIAS, SEGUNDO AS MICRORREGIÕES E OS MUNICÍPIOS

BAHIA

(CONTINUA)

MICRORREGIÕES E MUNICÍPIOS	ESTABELECIMENTOS COM ARMAZENS									
	MÉTODOS DE MOVIMENTAÇÃO DAS MERCADORIAS					TIPO DE EQUIPAMENTO UTILIZADO				
	TOTAL	MANUAL	MECÂNICO	HÍDRICO	EMPILHADORAS	CORREIAS	ELEVADORAS	DECAUVILLE	SUGADORES	DOUTROS
TOTAL.....	683	639	-	44	27	25	11	-	2	3
CHAPADÕES DO ALTO RIO GRANDE....	14	14	-	-	-	-	-	-	-	-
BARREIRAS.....	9	9	-	-	-	-	-	-	-	-
COTEGIPE.....	3	3	-	-	-	-	-	-	-	-
SANTA RITA DE CASSIA.....	2	2	-	-	-	-	-	-	-	-
CHAPADÕES DO RIO CORRENTE.....	1	-	-	1	-	-	1	-	1	-
SANTA MARIA DA VITÓRIA.....	1	-	-	1	-	-	1	-	1	-
BAIXO-MÉDIO SÃO FRANCISCO.....	26	26	-	-	-	-	-	-	-	-
BARRA.....	2	2	-	-	-	-	-	-	-	-
CAMPO ALEGRE DE LOURDES.....	2	2	-	-	-	-	-	-	-	-
IBOTIRAMA.....	2	2	-	-	-	-	-	-	-	-
REMANSO.....	10	10	-	-	-	-	-	-	-	-
XIQUE-XIQUE.....	10	10	-	-	-	-	-	-	-	-
MÉDIO SÃO FRANCISCO.....	5	5	-	-	-	-	-	-	-	-
BCM JESUS DA LAPA.....	4	4	-	-	-	-	-	-	-	-
CARINHANHA.....	1	1	-	-	-	-	-	-	-	-
CHAPADA DIAMANTINA SETENTRIONAL..	37	36	-	1	-	1	-	-	-	1
CAFARNAUM.....	1	1	-	-	-	-	-	-	-	-
CANARANA.....	3	3	-	-	-	-	-	-	-	-
CENTRAL.....	4	4	-	-	-	-	-	-	-	-
IRECÊ.....	25	24	-	1	-	1	-	-	-	1
UIBAI.....	4	4	-	-	-	-	-	-	-	-
CHAPADA DIAMANTINA MERIDIONAL...	18	18	-	-	-	-	-	-	-	-
BOQUIRA.....	3	3	-	-	-	-	-	-	-	-
BOTUPORA.....	6	6	-	-	-	-	-	-	-	-
MACAUBAS.....	6	6	-	-	-	-	-	-	-	-
RIO DO PIRES.....	2	2	-	-	-	-	-	-	-	-
WAGNER.....	1	1	-	-	-	-	-	-	-	-
SERRA GERAL DA BAHIA.....	43	43	-	-	-	-	-	-	-	-
BRUMADO.....	15	15	-	-	-	-	-	-	-	-
CANDIBA.....	3	3	-	-	-	-	-	-	-	-
GUANAMBI.....	19	19	-	-	-	-	-	-	-	-
LIVRAMENTO DO BRUMADO.....	1	1	-	-	-	-	-	-	-	-
PALMAS DE MONTE ALTO.....	2	2	-	-	-	-	-	-	-	-
RIACHO DE SANTANA.....	3	3	-	-	-	-	-	-	-	-
SENHOR DO BONFIM.....	23	23	-	-	-	-	-	-	-	-
CAMPO FORMOSO.....	5	5	-	-	-	-	-	-	-	-

9- ESTABELECIMENTOS COM ARMAZENS, DISCRIMINADOS POR METODO E TIPO DE EQUIPAMENTO UTILIZADO  
NA MOVIMENTAÇÃO DAS MERCADORIAS, SEGUNDO AS MICROREGIÕES E OS MUNICÍPIOS

BAHIA

(CONTINUA)

MICROREGIÕES E MUNICÍPIOS	ESTABELECIMENTOS COM ARMAZENS										
	TOTAL	MÉTODO DE MOVIMENTAÇÃO DAS MERCADORIAS					TIPO DE EQUIPAMENTO UTILIZADO				
		MECANIC	MANUAL	NÍCO	MISTO	DEIRAS	EMPILHA-	CORREIAS	ELEVA-	DECAUVILLE	SUGADORES
SAÚDE.....	2	2	-	-	-	-	-	-	-	-	-
SENHOR DO BONFIM.....	16	16	-	-	-	-	-	-	-	-	-
PIEMONTE DA DIAMANTINA.....	49	48	-	1	1	-	-	-	-	-	-
BAIXA GRANDE.....	1	1	-	-	-	-	-	-	-	-	-
ITABERABA.....	13	13	-	-	-	-	-	-	-	-	-
JACOBINA.....	24	23	-	1	1	-	-	-	-	-	-
MAIRI.....	1	1	-	-	-	-	-	-	-	-	-
MIGUEL CALMON.....	1	1	-	-	-	-	-	-	-	-	-
PIRITIBA.....	2	2	-	-	-	-	-	-	-	-	-
RUY BARBOSA.....	3	3	-	-	-	-	-	-	-	-	-
SERROLÂNDIA.....	3	3	-	-	-	-	-	-	-	-	-
VARZEA DO POÇO.....	1	1	-	-	-	-	-	-	-	-	-
CORREDEIRAS DO SÃO FRANCISCO.....	7	7	-	-	-	-	-	-	-	-	-
JUAZEIRO.....	7	7	-	-	-	-	-	-	-	-	-
SERTÃO DE CANUDOS.....	7	7	-	-	-	-	-	-	-	-	-
ITIUBA.....	2	2	-	-	-	-	-	-	-	-	-
MONTE SANTO.....	1	1	-	-	-	-	-	-	-	-	-
QUEIMADAS.....	2	2	-	-	-	-	-	-	-	-	-
TUCAND.....	2	2	-	-	-	-	-	-	-	-	-
SERRINHA.....	32	30	-	2	1	-	1	-	-	-	-
ARACI.....	2	2	-	-	-	-	-	-	-	-	-
CONCEIÇÃO DO COITE.....	3	3	-	-	-	-	-	-	-	-	-
ÍCHU.....	1	1	-	-	-	-	-	-	-	-	-
RETIROLÂNDIA.....	2	2	-	-	-	-	-	-	-	-	-
RIACHÃO DO JACUIPE.....	17	16	-	1	-	-	1	-	-	-	-
SANTALUZ.....	2	2	-	-	-	-	-	-	-	-	-
SERRINHA.....	3	2	-	1	1	-	-	-	-	-	-
VALENTE.....	2	2	-	-	-	-	-	-	-	-	-
FEIRA DE SANTANA.....	45	39	-	6	2	4	-	-	-	-	-
ÁGUA FRIA.....	1	1	-	-	-	-	-	-	-	-	-
CASTRO ALVES.....	5	3	-	2	-	2	-	-	-	-	-
CORÇÃO DE MARIA.....	1	1	-	-	-	-	-	-	-	-	-
FEIRA DE SANTANA.....	20	16	-	4	2	2	-	-	-	-	-
IACU.....	4	4	-	-	-	-	-	-	-	-	-
IPIRA.....	2	2	-	-	-	-	-	-	-	-	-
IRARA.....	7	7	-	-	-	-	-	-	-	-	-
SANTO ESTEVÃO.....	3	3	-	-	-	-	-	-	-	-	-
SERRA PRETA.....	2	2	-	-	-	-	-	-	-	-	-
JEQUIÉ.....	48	48	-	-	-	-	-	-	-	-	-
AMARGOSA.....	5	5	-	-	-	-	-	-	-	-	-

ARMAZENAGEM E ESTOCAGEM A SECO - 1979

9- ESTABELECIMENTOS COM ARMAZENS, DISCRIMINADOS POR METODO E TIPO DE EQUIPAMENTO UTILIZADO  
NA MOVIMENTAÇÃO DAS MERCADORIAS, SEGUNDO AS MICRORREGIÕES E OS MUNICÍPIOS

BAHIA

(CONTINUA)

MICRORREGIÕES E MUNICÍPIOS	ESTABELECIMENTOS COM ARMAZENS									
	TOTAL	MÉTODOS DE MOVIMENTAÇÃO DAS MERCADORIAS				TIPO DE EQUIPAMENTO UTILIZADO				
		MANUAL	MECÂNICO	MISTO	EMPILHADORAS	CORREIAS	ELEVADORAS	DECAUVILLE	SUGADORES	OUTROS
BREJOES.....	1	1	-	-	-	-	-	-	-	-
CRAVOLANDIA.....	1	1	-	-	-	-	-	-	-	-
TRAJUBA.....	2	2	-	-	-	-	-	-	-	-
ITAGI.....	1	1	-	-	-	-	-	-	-	-
ITIRUCU.....	1	1	-	-	-	-	-	-	-	-
JAGUAQUARA.....	2	2	-	-	-	-	-	-	-	-
JEQUIÉ.....	18	18	-	-	-	-	-	-	-	-
JITAUNA.....	8	8	-	-	-	-	-	-	-	-
LAJE.....	1	1	-	-	-	-	-	-	-	-
MARACAS.....	2	2	-	-	-	-	-	-	-	-
MUTIPE.....	1	1	-	-	-	-	-	-	-	-
SANTA INES.....	1	1	-	-	-	-	-	-	-	-
SÃO MIGUEL DAS MATAS.....	1	1	-	-	-	-	-	-	-	-
UBAIRA.....	3	3	-	-	-	-	-	-	-	-
PLANALTO DE CONQUISTA.....	8	8	-	-	-	-	-	-	-	-
PGCOES.....	3	3	-	-	-	-	-	-	-	-
VITORIA DA CONQUISTA.....	5	5	-	-	-	-	-	-	-	-
AGRESTE DE ALAGUINHAS.....	16	14	-	2	1	1	-	-	-	-
ALAGUINHAS.....	9	7	-	2	1	1	-	-	-	-
RIBEIRA DO POMBAL.....	7	7	-	-	-	-	-	-	-	-
LITORAL NORTE BAIANO.....	2	2	-	-	-	-	-	-	-	-
CONDE.....	2	2	-	-	-	-	-	-	-	-
SALVADOR.....	75	55	-	20	16	12	8	-	1	2
CANAÇARI.....	2	2	-	-	-	-	-	-	-	-
CANDEIAS.....	1	1	-	-	-	-	-	-	-	-
CATU.....	1	1	-	-	-	-	-	-	-	-
LAURO DE FREITAS.....	1	1	-	-	-	-	-	-	-	-
MATA DE SÃO JOÃO.....	1	1	-	-	-	-	-	-	-	-
SALVADOR.....	69	49	-	20	16	12	8	-	1	2
RECÔNCAVO BAIANO.....	64	55	-	9	5	6	-	-	-	-
AMELIA RODRIGUES.....	3	2	-	1	-	1	-	-	-	-
CONCEIÇÃO DA FEIRA.....	1	-	-	1	1	-	-	-	-	-
CONCEIÇÃO DO ALMEIDA.....	10	10	-	-	-	-	-	-	-	-
CONCEIÇÃO DO JACUIPE.....	4	3	-	1	-	1	-	-	-	-
CRUZ DAS ALMAS.....	14	12	-	2	-	2	-	-	-	-
DOM MACEDO COSTA.....	1	1	-	-	-	-	-	-	-	-
GOVERNADOR MANGABEIRA.....	1	-	-	1	1	-	-	-	-	-
MARAGOGIPE.....	1	1	-	-	-	-	-	-	-	-
MURITIBA.....	1	-	-	1	1	-	-	-	-	-
NAZARE.....	1	1	-	-	-	-	-	-	-	-
SANTO AMARO.....	1	-	-	1	1	1	-	-	-	-

9- ESTABELECIMENTOS COM ARMAZENS, DISCRIMINADOS POR METODO E TIPO DE EQUIPAMENTO UTILIZADO  
 NA MOVIMENTAÇÃO DAS MERCADORIAS, SEGUNDO AS MICROREGIÕES E OS MUNICÍPIOS

BAHIA

[CONTINUA]

MICROREGIÕES E MUNICÍPIOS	ESTABELECIMENTOS COM ARMAZENS									
	MÉTODOS DE MOVIMENTAÇÃO DAS MERCADORIAS					TIPO DE EQUIPAMENTO UTILIZADO				
	TOTAL	MANUAL	MECA- NICO	EMPI- LHA- MISTO	DEIRAS	CORREIAS	TRANSPOR- TADORES	ELEVA- DORES	DECAUVILLE	SUGADORES
SANTO ANTONIO DE JESUS.....	9	9	-	-	-	-	-	-	-	-
SÃO FELIPE.....	3	3	-	-	-	-	-	-	-	-
SÃO GONÇALO DOS CAMPOS.....	3	2	-	1	1	1	-	-	-	-
SÃO SEBASTIÃO DO PASSE.....	4	4	-	-	-	-	-	-	-	-
SAPEACU.....	7	7	-	-	-	-	-	-	-	-
TABULEIROS DE VALENÇA.....	31	31	-	-	-	-	-	-	-	-
CAIRU.....	2	2	-	-	-	-	-	-	-	-
CAMAMU.....	4	4	-	-	-	-	-	-	-	-
IBIRAPITANGA.....	4	4	-	-	-	-	-	-	-	-
ITUBERA.....	11	11	-	-	-	-	-	-	-	-
NILO PECANHA.....	1	1	-	-	-	-	-	-	-	-
VALENÇA.....	9	9	-	-	-	-	-	-	-	-
ENCOSTA DO PLANALTO DE CONQUISTA	6	6	-	-	-	-	-	-	-	-
IGUAI.....	1	1	-	-	-	-	-	-	-	-
ITAGIBA.....	1	1	-	-	-	-	-	-	-	-
ITAGIMIRIM.....	1	1	-	-	-	-	-	-	-	-
ITAPEBI.....	2	2	-	-	-	-	-	-	-	-
PAU BRASIL.....	1	1	-	-	-	-	-	-	-	-
CACAUEIRA.....	114	112	-	2	1	1	1	-	-	-
BARRA DO ROCHA.....	1	1	-	-	-	-	-	-	-	-
BARRO PRETO.....	1	1	-	-	-	-	-	-	-	-
BELMONTE.....	8	8	-	-	-	-	-	-	-	-
BUERAREMA.....	1	1	-	-	-	-	-	-	-	-
CAMACAN.....	10	10	-	-	-	-	-	-	-	-
CANAVEIRAS.....	13	13	-	-	-	-	-	-	-	-
COARACI.....	5	5	-	-	-	-	-	-	-	-
GANDU.....	9	8	-	1	-	1	-	-	-	-
IBICARAÍ.....	3	3	-	-	-	-	-	-	-	-
IBIRATAIA.....	3	3	-	-	-	-	-	-	-	-
ILHEUS.....	17	16	-	1	1	-	1	-	-	-
IPIAU.....	6	6	-	-	-	-	-	-	-	-
ITABUNA.....	18	18	-	-	-	-	-	-	-	-
ITAJUÍPE.....	7	7	-	-	-	-	-	-	-	-
ITAMARI.....	1	1	-	-	-	-	-	-	-	-
ITAPITANGA.....	1	1	-	-	-	-	-	-	-	-
UBAITABA.....	5	5	-	-	-	-	-	-	-	-
UBATA.....	2	2	-	-	-	-	-	-	-	-
URUCUCA.....	2	2	-	-	-	-	-	-	-	-
WENCESLAU GUIMARÃES.....	1	1	-	-	-	-	-	-	-	-
INTERIDRANA EXTREMO SUL BAHIA...	8	8	-	-	-	-	-	-	-	-
GUARATINGA.....	1	1	-	-	-	-	-	-	-	-
ITAMARAJU.....	7	7	-	-	-	-	-	-	-	-

ARMAZENAGEM E ESTOCAGEM A SECO - 1979

9- ESTABELECIMENTOS COM ARMAZENS, DISCRIMINADOS POR METODO E TIPO DE EQUIPAMENTO UTILIZADO  
NA MOVIMENTAÇÃO DAS MERCADORIAS, SEGUNDO AS MICRORREGIÕES E OS MUNICÍPIOS

BAHIA

(CONCLUSÃO)

		ESTABELECIMENTOS COM ARMAZENS								
MICRORREGIÕES E MUNICÍPIOS	TOTAL	MÉTODOS DE MOVIMENTAÇÃO DAS MERCADORIAS			TIPO DE EQUIPAMENTO UTILIZADO					
		MANUAL	MECÂNICO	MISTO	EMPILHADORAS	CORREIAS	ELEVADORAS	DECAUVILLE	SUGADORES	OUTROS
LITORÂNEA EXTREMO SUL BAHIA.....	4	4	-	-	-	-	-	-	-	-
PARTE SEGURO.....	2	2	-	-	-	-	-	-	-	-
SANTA CRUZ CABRALIA.....	2	2	-	-	-	-	-	-	-	-

10- ESTABELECIMENTOS COM SILOS, DISCRIMINADOS POR METODO E TIPO DE EQUIPAMENTO UTILIZADO  
NA MOVIMENTAÇÃO DAS MERCADORIAS, SEGUNDO AS MICRORREGIÕES E OS MUNICÍPIOS

BAHIA

		ESTABELECIMENTOS COM SILOS								
MICRORREGIÕES E MUNICÍPIOS	TOTAL	MÉTODOS DE MOVIMENTAÇÃO DAS MERCADORIAS			TIPO DE EQUIPAMENTO UTILIZADO					
		MANUAL	MECÂNICO	MISTO	ELEVADORAS	CORREIAS	TRANSPORTADORAS	SUGADORES	OUTROS	
TOTAL.....	9	2	3	4	6	3	1	2		
CHAPADA DIAMANTINA SETENTRIONAL.....	2	1	-	1	-	-	-	1		
IRECE.....	2	1	-	1	-	-	-	1		
PIEMONTE DA DIAMANTINA.....	1	-	-	1	1	-	-	-		
JACOBINA.....	1	-	-	1	1	-	-	-		
SERRINHA.....	1	-	-	1	1	-	-	-		
SERRINHA.....	1	-	-	1	1	-	-	-		
JEQUIE.....	1	1	-	-	-	-	-	-		
JEQUIE.....	1	1	-	-	-	-	-	-		
SALVADOR.....	4	-	3	1	4	3	1	1		
SALVADOR.....	4	-	3	1	4	3	1	1		





ARMAZENAGEM E ESTOCAGEM A SECO - 1979

11- PESSOAL OCUPADO EM CARATER PERMANENTE NO FIM DOS MESES, NOS ESTABELECIMENTOS DE ARMAZENAGEM

E ESTOCAGEM A SECO, SEGUNDO AS MICROREGIOES E OS MUNICIPIOS

BAHIA

(CONTINUA)

MICROREGIOES

E

MUNICIPIOS

PESSOAL OCUPADO EM CARATER PERMANENTE NO FIM DOS MESES

	JANEIRO	FEBREIRO	MARCO	ABRIL	MAIO	JUNHO	JULHO	AGOSTO	SETEMBRO	OUTUBRO	NOVEMBRO	DEZEMBRO
SENHOR DO BONFIM.....	56	58	60	59	70	72	68	71	74	72	73	70
PIEMONTE DA DIAMANTINA.....	134	126	125	127	126	126	125	124	123	129	129	128
BAIXA GRANDE.....	1	1	1	1	1	1	1	1	1	1	1	1
ITABERABA.....	26	26	26	26	26	26	26	26	26	26	26	25
JACOBINA.....	91	83	82	84	83	83	82	81	80	86	86	86
MAIRI.....	1	1	1	1	1	1	1	1	1	1	1	1
MIGUEL CALMON.....	3	3	3	3	3	3	3	3	3	3	3	3
PIRITIBA.....	5	5	5	5	5	5	5	5	5	5	5	5
RLY BARBOSA.....	3	3	3	3	3	3	3	3	3	3	3	3
SERROLANDIA.....	3	3	3	3	3	3	3	3	3	3	3	3
VARZEA DO POÇO.....	1	1	1	1	1	1	1	1	1	1	1	1
CORREDEIRAS DO SAO FRANCISCO....	38	38	38	38	38	38	38	38	38	38	38	38
JUAZEIRO.....	38	38	38	38	38	38	38	38	38	38	38	38
SERTO DE CANUDOS.....	9	11	9	11	9	11	9	11	9	9	9	9
ITIUBA.....	2	2	2	2	2	2	2	2	2	2	2	2
MONTE SANTO.....	2	3	2	3	2	3	2	3	2	2	2	2
QUEIMADAS.....	2	2	2	2	2	2	2	2	2	2	2	2
TUCANO.....	3	4	3	4	3	4	3	4	3	3	3	3
SERRINHA.....	100	98	98	98	98	97	97	97	95	94	96	92
ARACI.....	5	4	4	4	4	4	4	4	4	4	3	3
CONCEICAO DO COITE.....	11	11	11	11	11	11	11	11	11	11	14	12
ICHU.....	2	2	2	2	2	2	1	1	1	1	1	1
RETIROLANDIA.....	3	3	3	3	3	3	3	3	3	2	2	2
RIACHO DO JACUIPE.....	63	63	63	63	63	63	63	63	63	63	63	63
SANTALUZ.....	3	3	3	3	3	3	2	2	2	2	2	2
SERRINHA.....	10	9	9	9	9	8	10	10	9	9	9	7
VALENTE.....	3	3	3	3	3	3	3	3	2	2	2	2
FEIRA DE SANTANA.....	161	159	165	160	154	151	148	148	142	143	160	169
AGUA FRIA.....	1	1	1	1	1	1	1	1	1	1	1	1
CASTRO ALVES.....	29	28	28	23	19	19	19	19	17	17	20	20
CORACAO DE MARIA.....	3	3	3	3	3	3	3	3	3	3	3	3
FEIRA DE SANTANA.....	102	101	107	107	105	103	101	101	97	96	109	118
IACU.....	4	4	4	4	4	4	4	4	4	4	4	4
IPIRÁ.....	2	2	2	2	2	2	2	2	2	2	2	2
IRARA.....	11	11	11	11	11	11	11	11	11	12	12	12
SANTO ESTEVAO.....	5	5	5	5	5	4	3	3	3	4	5	5
SERRA PRETA.....	4	4	4	4	4	4	4	4	4	4	4	4
JEQUIE.....	196	195	191	190	192	188	197	196	193	196	193	192
AMARGOSA.....	6	6	6	6	6	6	6	6	6	6	6	6
BREJONES.....	1	1	1	1	1	1	1	1	1	1	1	1
GRAVOLANDIA.....	3	3	3	3	3	3	3	3	3	3	3	3

ARMAZENAGEM E ESTOCAGEM A SECD - 1979

11- PESSOAL OCUPADO EM CARATER PERMANENTE NO FIM DOS MESES, NOS ESTABELECIMENTOS DE ARMAZENAGEM E ESTOCAGEM A SECD, SEGUNDO AS MICRORREGIOES E OS MUNICIPIOS

BAHIA

(CONTINUA)

MICRORREGIOES E MUNICIPIOS	PESSOAL OCUPADO EM CARATER PERMANENTE NO FIM DOS MESES											
	*JANEIRO*	*FEVE- REIRO*	*MARCO*	*ABRIL*	*MAIO*	*JUNHO*	*JULHO*	*AGOSTO*	*SETEM- BRO*	*OUTO- BRO*	*NOVEM- BRO*	*DEZEM- BRO*
	*	*	*	*	*	*	*	*	*	*	*	*
IRAJUBA.....	6	6	6	6	6	6	6	6	6	6	6	6
ITAGI.....	4	4	4	4	4	4	4	4	4	4	4	4
ITIRUCU.....	5	5	5	5	5	5	5	5	5	5	5	5
JAGUAQUARA.....	8	8	8	8	8	8	9	9	9	9	9	9
JEQUIE.....	111	111	108	107	107	104	109	108	107	107	105	105
JITAUNA.....	19	19	19	19	19	19	21	22	21	22	21	21
LAJE.....	6	5	5	4	6	6	6	5	4	6	6	5
MARACAS.....	3	3	3	3	3	3	3	3	3	3	3	3
MUTUIPE.....	2	2	2	2	2	2	2	2	2	2	2	2
SANTA INES.....	8	8	8	8	8	8	8	8	8	8	8	8
SAO MIGUEL DAS MATAS.....	3	3	2	3	3	2	3	3	3	3	3	3
UBAIRA.....	11	11	11	11	11	11	11	11	11	11	11	11
PLANALTO DE CONQUISTA.....	98	112	111	112	111	117	122	119	127	131	130	143
POCOES.....	5	5	5	5	5	7	7	7	7	8	8	7
VITORIA DA CONQUISTA.....	93	107	106	107	106	110	115	112	120	123	122	136
AGRESTE DE ALAGOINHAS.....	59	62	79	78	79	79	79	80	79	77	71	71
ALAGOINHAS.....	51	54	71	70	71	71	71	72	71	69	63	63
RIBEIRA DO POMBAL.....	8	8	8	8	8	8	8	8	8	8	8	8
LITORAL NORTE BAIANO.....	11	12	12	11	11	9	9	10	9	10	11	12
CONDE.....	11	12	12	11	11	9	9	10	9	10	11	12
SALVADOR.....	1 280	1 280	1 296	1 291	1 293	1 270	1 308	1 774	1 708	1 704	1 680	1 670
CAMACARI.....	16	16	16	16	16	16	16	16	16	16	16	16
CANDEIAS.....	4	4	4	4	4	4	4	4	4	4	4	4
CATU.....	4	4	4	4	4	4	4	4	4	4	4	4
LAURO DE FREITAS.....	1	1	1	1	1	1	1	2	2	2	2	2
MATA DE SAO JOAO.....	2	2	2	2	2	3	2	2	2	2	3	3
SALVADOR.....	1 253	1 253	1 269	1 264	1 266	1 242	1 281	1 746	1 680	1 676	1 659	1 641
RECÔNCAVO BAIANO.....	384	496	563	509	500	561	474	469	445	463	371	347
AMELIA RODRIGUES.....	29	39	49	69	74	74	74	74	74	74	24	14
CONCEIÇÃO DA FEIRA.....	85	86	84	23	23	94	119	118	97	93	58	59
CONCEIÇÃO DO ALMEIDA.....	36	122	154	149	148	127	38	38	36	35	27	28
CONCEIÇÃO DO JACUIPE.....	12	12	12	12	12	12	12	12	12	12	12	12
CRUZ DAS ALMAS.....	111	120	134	127	128	132	113	124	118	125	119	115
DOM MACEDO COSTA.....	1	1	2	2	1	1	1	2	2	2	1	1
GOVERNADOR MANGABEIRA.....	2	3	2	3	2	2	2	3	2	3	4	4
MARAGOGIPE.....	1	2	1	2	2	1	2	2	1	2	2	1
MURITIBA.....	5	4	5	5	4	5	4	5	5	5	5	3
NAZARE.....	2	2	2	2	2	2	2	2	2	2	2	2
SANTO AMAR.....	5	5	5	5	5	5	5	5	6	6	6	6
SANTO ANTONIO DE JESUS.....	33	37	45	45	33	38	44	28	32	42	52	42
SÃO FELIPE.....	7	7	7	8	7	7	4	5	8	8	5	5
SÃO GONÇALO DOS CAMPOS.....	15	15	16	17	19	20	21	20	20	19	18	17

ARMAZENAGEM E ESTOCAGEM A SECO - 1979

11- PESSOAL OCUPADO EM CARATER PERMANENTE NO FIM DOS MESES, NOS ESTABELECIMENTOS DE ARMAZENAGEM E ESTOCAGEM A SECO, SEGUNDO AS MICRORREGIOES E OS MUNICIPIOS

BAHIA

(CONCLUSÃO)

MICRORREGIOES E MUNICIPIOS	PESSOAL OCUPADO EM CARATER PERMANENTE NO FIM DOS MESES											
	*JANEIRO*	*FEVE- *REIRO*	*MARÇO*	*ABRIL*	*MAIO*	*JUNHO*	*JULHO*	*AGOSTO*	*SETEM- *BRO*	*OUTU- *BRO*	*NOVEM- *BRO*	*DEZEN- *BRO*
SÃO SEBASTIÃO DO PASSE.....	17	17	17	15	15	15	15	16	16	17	16	16
SAPEACU.....	23	24	28	25	25	26	18	15	14	18	20	22
TABULEIROS DE VALENÇA.....	53	53	53	53	53	53	53	53	53	53	53	53
CAIRU.....	2	2	2	2	2	2	2	2	2	2	2	2
CAMAMU.....	6	6	6	6	6	6	6	6	6	6	6	6
IEIRAPITANGA.....	12	12	12	12	12	12	12	12	12	12	12	12
ITUBERA.....	14	14	14	14	14	14	14	14	14	14	14	14
NILD PECANHA.....	1	1	1	1	1	1	1	1	1	1	1	1
VALENÇA.....	18	18	18	18	18	18	18	18	18	18	18	18
ENCOSTA DO PLANALTO DE CONQUISTA	8	8	8	8	8	8	8	8	8	8	8	9
IGUAI.....	2	2	2	2	2	2	2	2	2	2	2	3
ITAGIBA.....	2	2	2	2	2	2	2	2	2	2	2	2
ITAGIMIRIM.....	1	1	1	1	1	1	1	1	1	1	1	1
ITAPEBI.....	2	2	2	2	2	2	2	2	2	2	2	2
PAU BRASIL.....	1	1	1	1	1	1	1	1	1	1	1	1
CACAUEIRA.....	265	263	258	260	266	269	273	274	277	278	279	279
BARRA DO ROCHA.....	4	4	4	4	4	3	4	3	4	3	4	3
BARRO PRETO.....	3	3	3	3	3	3	3	3	3	3	3	3
BELMONTE.....	8	8	8	8	8	8	8	8	8	8	8	8
BUEHAREMA.....	2	2	2	2	2	2	2	2	2	2	2	2
CAMACAN.....	16	16	16	16	16	16	16	16	16	16	16	16
CANAVIEIRAS.....	17	17	17	17	17	17	17	17	17	17	17	17
COARACI.....	10	10	10	10	10	10	10	10	10	10	10	10
GANDU.....	18	18	18	18	18	18	18	18	18	18	18	18
IBICARAÍ.....	3	3	3	3	6	6	6	6	6	6	6	6
IBIRATAIA.....	8	8	8	8	8	8	7	7	7	7	7	7
ILHEUS.....	33	33	33	33	33	36	36	36	36	36	36	36
IPIAU.....	18	18	18	20	20	20	20	20	20	20	20	19
ITABUNA.....	71	69	70	70	67	68	70	70	72	74	74	76
ITAJUIPE.....	19	19	15	16	23	22	23	25	25	25	25	25
ITAMARI.....	5	5	5	5	5	5	5	5	5	5	5	5
ITAPITANGA.....	2	2	2	2	2	2	2	2	2	2	2	2
UBAITABA.....	20	20	18	16	14	12	12	12	12	12	12	12
UBATA.....	2	2	2	3	4	7	8	8	8	8	8	8
URUCUCA.....	2	2	2	2	2	2	2	2	2	2	2	2
WENCESLAU GUIMARAES.....	4	4	4	4	4	4	4	4	4	4	4	4
INTERIORANA EXTREMO SUL BAHIA...	16	17	17	17	17	17	17	17	17	17	17	17
GUARATINGA.....	1	1	1	1	1	1	1	1	1	1	1	1
ITAMARAJU.....	15	16	16	16	16	16	16	16	16	16	16	16
LITORANEA EXTREMO SUL BAHIA.....	18	18	16	20	20	17	20	20	19	21	22	22
PORTO SEGURO.....	3	3	3	3	3	3	3	3	3	3	3	3
SANTA CRUZ CABRALIA.....	15	15	13	17	17	14	17	17	16	18	19	19

ARMAZENAGEM E ESTOCAGEM A SECO - 1979

12- ESTABELECIMENTOS COM DECLARACAO E ESTOQUE EXISTENTE EM 30/06/79 E 31/12/79,

SEGUNDO AS MICRORREGIOES E OS MUNICIPIOS

BAHIA

(CONTINUA)

MICRORREGIOES E MUNICIPIOS	PRODUTOS ESTOCADOS (T)								
	ALGODAO (EM CAROCO)			ALGODAO (EM PLUMA)			SEMENTE DE ALGODAO (PARA PLANTIO)		
	ESTABELE-	ESTABELE-	ESTABELE-	ESTABELE-	ESTABELE-	ESTABELE-	ESTABELE-	ESTABELE-	ESTABELE-
	COM	COM	COM	COM	COM	COM	COM	COM	COM
	30/06/79*	31/12/79*	30/06/79*	31/12/79*	30/06/79*	31/12/79*	30/06/79*	31/12/79*	30/06/79*
	DECLARACAO*	DECLARACAO*	DECLARACAO*	DECLARACAO*	DECLARACAO*	DECLARACAO*	DECLARACAO*	DECLARACAO*	DECLARACAO*
TOTAL.....	20	1 856	1 340	15	491	724	10	1 136	617
CHAPADAS DO ALTO RIO GRANDE....	4	67	30	1	45	18	1	3	-
BARREIRAS.....	1	60	26	1	45	18	1	3	-
COTEGIPE.....	3	7	4	-	-	-	-	-	-
CHAPADAS DO RIO CORRENTE.....	1	58	344	1	93	38	1	205	173
SANTA MARIA DA VITORIA.....	1	58	344	1	93	38	1	205	173
BAIXO-MEDIO SAO FRANCISCO.....	1	0	-	-	-	-	1	0	0
BARRA.....	-	-	-	-	-	-	1	0	0
XIQUE-XIQUE.....	1	0	-	-	-	-	-	-	-
MEDIO SAO FRANCISCO.....	1	1	1	-	-	-	-	-	-
CARINHANHA.....	1	1	1	-	-	-	-	-	-
CHAPADA DIAMANTINA SETENTRIONAL..	1	450	450	1	1	-	1	-	20
IRECE.....	1	450	450	1	1	-	1	-	20
SERRA GERAL DA BAHIA.....	10	1 271	509	12	353	668	5	927	423
BRUMADO.....	-	-	-	2	147	383	3	652	423
CANDIBA.....	2	103	56	3	24	29	-	-	-
GUANAMBI.....	6	490	201	5	163	242	2	275	-
PALMAS DE MONTE ALTO.....	2	678	252	2	19	14	-	-	-
PIEMONTE DA DIAMANTINA.....	1	2	2	-	-	-	-	-	-
JACOBINA.....	1	2	2	-	-	-	-	-	-
CORREUEIRAS DO SAO FRANCISCO....	1	8	5	-	-	-	1	1	0
JUAZEIRO.....	1	8	5	-	-	-	1	1	0

ARMAZENAGEM E ESTOQUE A SECO - 1979

12- ESTABELECIMENTOS COM DECLARACAO E ESTOQUE EXISTENTE EM 30/06/79 E 31/12/79,

SEGUNDO AS MICRORREGIOES E OS MUNICIPIOS

BAHIA

(CONTINUA)

MICRORREGIOES E MUNICIPIOS	PRODUTOS ESTOCADOS (T)					
	AMENDOIM (EM CASCA)			AMENDOIM (EM GRÃO)		
	ESTABE-			ESTABE-		
	CIMENTOS	30/06/79	31/12/79	CIMENTOS	30/06/79	31/12/79
	COM			COM		
	DECLARACAO			DECLARACAO		
TOTAL.....	11	36	6	44	130	34
SERRA GERAL DA BAHIA.....	1	-	0	-	-	-
BRUMADO.....	1	-	0	-	-	-
PIEMONTE DA DIAMANTINA.....	1	1	0	1	2	0
JACOBINA.....	1	1	0	1	2	0
CORREDEIRAS DO SAO FRANCISCO....	1	5	0	1	1	-
JUAZEIRO.....	1	5	0	1	1	-
FEIRA DE SANTANA.....	3	26	0	3	109	1
FEIRA DE SANTANA.....	3	26	0	3	109	1
JEQUIE.....	-	-	-	1	1	1
JEQUIE.....	-	-	-	1	1	1
PLANALTO DE CONQUISTA.....	1	0	1	1	-	2
VITORIA DA CONQUISTA.....	1	0	1	1	-	2
SALVADOR.....	-	-	-	30	10	26
SALVADOR.....	-	-	-	30	10	26
TABULEIROS DE VALENCA.....	1	1	1	5	1	2
ITUBERA.....	-	-	-	3	1	1
VALENCA.....	1	1	1	2	1	1
CACAUEIRA.....	2	2	3	2	6	1
ITABUNA.....	2	2	3	2	6	1
LITORANEA EXTREMO SUL BAHIA.....	1	0	0	-	-	-
PORTO SEGURO.....	1	0	0	-	-	-

ARMAZENAGEM E ESTOCAGEM A SECO - 1979

12- ESTABELECIMENTOS COM DECLARAÇÃO E ESTOQUE EXISTENTE EM 30/06/79 E 31/12/79,

SEGUNDO AS MICRORREGIÕES E OS MUNICÍPIOS

BAHIA

(CONTINUA)

MICRORREGIÕES E MUNICÍPIOS	PRODUTOS ESTOCADOS (1)									
	ARROZ (EM CASCA)	ARROZ BENEFICIADO (SEM CASCA)	SEMENTE DE ARROZ (PARA PLANTIO)							
	ESTABELECIMENTOS	ESTABELECIMENTOS	ESTABELECIMENTOS	COM	COM	COM	30/06/79*	31/12/79*	30/06/79*	31/12/79*
	DECLARAÇÃO	DECLARAÇÃO	DECLARAÇÃO	DECLARAÇÃO	DECLARAÇÃO	DECLARAÇÃO	DECLARAÇÃO	DECLARAÇÃO	DECLARAÇÃO	DECLARAÇÃO
TOTAL.....	18	448	424	214	5 817	23 422	2	7	18	
CHAPADAS DO ALTO RIO GRANDE....	6	168	68	10	40	55	-	-	-	
BARREIRAS.....	5	142	68	6	24	38	-	-	-	
COTEGIPE.....	1	26	-	2	4	2	-	-	-	
SANTA RITA DE CÁSSIA.....	-	-	-	2	12	15	-	-	-	
BAIXO-MÉDIO SÃO FRANCISCO.....	2	22	21	16	81	81	-	-	-	
BARRA.....	1	18	14	2	4	3	-	-	-	
CAMPO ALEGRE DE LOURDES.....	-	-	-	1	1	1	-	-	-	
IBOTIRAMA.....	-	-	-	1	5	7	-	-	-	
REMANSO.....	-	-	-	7	52	50	-	-	-	
XIQUE-XIQUE.....	1	4	7	5	19	19	-	-	-	
MÉDIO SÃO FRANCISCO.....	1	18	18	4	28	24	-	-	-	
BGM JESUS DA LAPA.....	-	-	-	3	22	21	-	-	-	
CARINHANHA.....	1	18	18	1	6	2	-	-	-	
CHAPADA DIAMANTINA SETENTRIONAL...	1	-	90	12	146	126	-	-	-	
CANARANA.....	1	-	90	2	3	29	-	-	-	
IRECÉ.....	-	-	-	7	135	88	-	-	-	
UIBAÍ.....	-	-	-	3	8	8	-	-	-	
CHAPADA DIAMANTINA MERIDIONAL...	-	-	-	10	44	39	-	-	-	
BOQUIRA.....	-	-	-	2	4	2	-	-	-	
BOITUPOBA.....	-	-	-	4	21	13	-	-	-	
MACAUBAS.....	-	-	-	2	16	22	-	-	-	
RIO DO PIRES.....	-	-	-	2	3	2	-	-	-	
SERRA GERAL DA BAHIA.....	5	219	274	16	162	266	1	3	5	
BRUMADO.....	-	-	-	6	139	203	-	-	-	
GUANAMBI.....	3	86	190	7	16	47	1	3	5	
RIACHO DE SANTANA.....	2	133	84	3	7	15	-	-	-	
SENHOR DO BONFIM.....	-	-	-	11	147	146	1	4	13	
SAÚDE.....	-	-	-	2	5	9	-	-	-	
SENHOR DO BONFIM.....	-	-	-	9	141	137	1	4	13	
PIEMONTE DA DIAMANTINA.....	-	-	-	10	90	125	-	-	-	
ITABERABA.....	-	-	-	4	42	40	-	-	-	
JACOBINA.....	-	-	-	5	44	82	-	-	-	
PIRITIBA.....	-	-	-	1	4	4	-	-	-	
CORREDEIRAS DO SÃO FRANCISCO....	-	-	-	2	29	95	-	-	-	
JUAZEIRO.....	-	-	-	2	29	95	-	-	-	

ARMAZENAGEM E ESTOCAGEM A SECO - 1979

12- ESTABELECIMENTOS COM DECLARAÇÃO E ESTOQUE EXISTENTE EM 30/06/79 E 31/12/79,

SEGUNDO AS MICRORREGIÕES E OS MUNICÍPIOS

BAHIA

(CONTINUA)

MICRORREGIÕES E MUNICÍPIOS	PRODUTOS ESTOCADOS (I)								
	ARROZ (EM CASCA)			ARROZ BENEFICIADO (SEM CASCA)			SEMENTE DE ARROZ (PARA PLANTIO)		
	ESTABE-			ESTABE-			ESTABE-		
	* CIMENTOS			* CIMENTOS			* CIMENTOS		
	COM	30/06/79	31/12/79	COM	30/06/79	31/12/79	COM	30/06/79	31/12/79
	*DECLARACAO*			*DECLARACAO*			*DECLARACAO*		
SERRINHA.....	-	-	-	5	330	153	-	-	-
CONCEIÇÃO DO COITE.....	-	-	-	1	2	6	-	-	-
RIACHÃO DO JACUIPE.....	-	-	-	4	327	147	-	-	-
FEIRA DE SANTANA.....	-	-	-	10	1 047	368	-	-	-
FEIRA DE SANTANA.....	-	-	-	7	1 045	367	-	-	-
IPIRA.....	-	-	-	1	0	-	-	-	-
SERRA PRETA.....	-	-	-	2	1	1	-	-	-
JEQUIE.....	-	-	-	11	131	112	-	-	-
JEQUIE.....	-	-	-	9	117	110	-	-	-
JITAUNA.....	-	-	-	1	12	-	-	-	-
LAJE.....	-	-	-	1	2	2	-	-	-
PLANALTO DE CONQUISTA.....	-	-	-	5	150	155	-	-	-
POGOES.....	-	-	-	3	139	145	-	-	-
VITÓRIA DA CONQUISTA.....	-	-	-	2	11	9	-	-	-
AGRESTE DE ALAGOINHAS.....	1	21	12	7	373	641	-	-	-
ALAGOINHAS.....	-	-	-	6	370	636	-	-	-
RIBEIRA DO POMBAL.....	1	21	12	1	3	5	-	-	-
SALVADOR.....	1	1	0	50	2 212	20 136	-	-	-
CAMAÇARI.....	-	-	-	2	1	2	-	-	-
CANDEIAS.....	-	-	-	1	3	5	-	-	-
CATU.....	-	-	-	1	6	4	-	-	-
LAURO DE FREITAS.....	-	-	-	1	-	40	-	-	-
MATA DE SÃO JOÃO.....	-	-	-	1	3	3	-	-	-
SALVADOR.....	1	1	0	44	2 199	20 085	-	-	-
RECONCÁVIO BAIANO.....	-	-	-	6	15	18	-	-	-
SANTO ANTONIO DE JESUS.....	-	-	-	3	10	8	-	-	-
SÃO SEBASTIÃO DO PASSE.....	-	-	-	3	6	10	-	-	-
TABULEIROS DE VALENÇA.....	-	-	-	8	43	35	-	-	-
ITUBERA.....	-	-	-	4	11	12	-	-	-
VALENÇA.....	-	-	-	4	32	23	-	-	-
ENCOSTA DO PLANALTO DE CONQUISTA.....	-	-	-	2	7	11	-	-	-
IGUAI.....	-	-	-	1	2	3	-	-	-
ITAGIRIM.....	-	-	-	1	5	7	-	-	-
CACAUEIRA.....	1	1	1	15	677	754	-	-	-
BELMONTE.....	-	-	-	4	3	4	-	-	-
CAMAÇAN.....	-	-	-	3	11	56	-	-	-



ARMAZENAGEM E ESTOQUE A SECO - 1979

L2- ESTABELECIMENTOS COM DECLARACAO E ESTOQUE EXISTENTE EM 30/06/79 E 31/12/79,

SEGUNDO AS MICRORREGIOES E OS MUNICIPIOS

BAHIA

(CONTINUA)

MICRORREGIOES E MUNICIPIOS	PRODUTOS ESTOCADOS (T)								
	ARROZ (EM CASCA)		*ARRGZ BENEFICIAADO (SEM CASCA)		*SEMENTE DE ARROZ (PARA PLANTIO)				
	* ESTABELE-	* ESTABELE-	* ESTABELE-	* ESTABELE-	* ESTABELE-	* ESTABELE-			
	* CIMENTOS	* CIMENTOS	* CIMENTOS	* CIMENTOS	* CIMENTOS	* CIMENTOS			
	* COM	* COM	* COM	* COM	* COM	* COM			
	*DECLARACAO*	*DECLARACAO*	*DECLARACAO*	*DECLARACAO*	*DECLARACAO*	*DECLARACAO*			
CANAVIEIRAS.....	-	-	-	4	19	5	-	-	-
ILHEUS.....	1	1	1	-	-	-	-	-	-
ITABUNA.....	-	-	-	2	99	110	-	-	-
UBAITABA.....	-	-	-	2	546	579	-	-	-
INTERIORANA EXTREMO SUL BAHIA...	-	-	-	1	11	-	-	-	-
GUARATINGA.....	-	-	-	1	11	-	-	-	-
LITORANEA EXTREMO SUL BAHIA.....	-	-	-	3	56	83	-	-	-
PORTO SEGURO.....	-	-	-	1	7	13	-	-	-
SANTA CRUZ CABRALIA.....	-	-	-	2	49	70	-	-	-
*****									
MICRORREGIOES E MUNICIPIOS	PRODUTOS ESTOCADOS (T)								
	BABACU (EM CCCC)			BABACU (EM AMENDAO)					
	* ESTABELE-	* ESTABELE-	* ESTABELE-	* ESTABELE-	* ESTABELE-	* ESTABELE-			
	* CIMENTOS	* CIMENTOS	* CIMENTOS	* CIMENTOS	* CIMENTOS	* CIMENTOS			
	* COM	* COM	* COM	* COM	* COM	* COM			
	*DECLARACAO*	*DECLARACAO*	*DECLARACAO*	*DECLARACAO*	*DECLARACAO*	*DECLARACAO*			
TOTAL.....	-	-	-	-	1	6	12		
SENHOR CO EDNFIN.....	-	-	-	-	1	6	12		
SAUDE.....	-	-	-	-	1	6	12		

ARMAZENAGEM E ESTOCAGEM A SECO - 1979

12- ESTABELECIMENTOS COM DECLARACAO E ESTOQUE EXISTENTE EM 30/06/79 E 31/12/79,  
SEGUNDO AS MICROREGIOES E OS MUNICIPIOS

BAHIA

(CONTINUA)

MICROREGIOES E MUNICIPIOS	PRODUTOS ESTOCADOS (T)								
	BANANA (EM CACHOS)			BATATA-INGLESA (EM TUBERCULOS)*			CACAU (EM AMENDOIA)		
	* ESTABELE-	* ESTABELE-	* ESTABELE-	* ESTABELE-	* ESTABELE-	* ESTABELE-	* ESTABELE-	* ESTABELE-	* ESTABELE-
	* CIMENTOS	* CIMENTOS	* CIMENTOS	* CIMENTOS	* CIMENTOS	* CIMENTOS	* CIMENTOS	* CIMENTOS	* CIMENTOS
	* COM	* COM	* COM	* COM	* COM	* COM	* COM	* COM	* COM
	* 30/06/79*	* 31/12/79*	* 30/06/79*	* 31/12/79*	* 30/06/79*	* 31/12/79*	* 30/06/79*	* 31/12/79*	* 30/06/79*
	* DECLARACAO*	* DECLARACAO*	* DECLARACAO*	* DECLARACAO*	* DECLARACAO*	* DECLARACAO*	* DECLARACAO*	* DECLARACAO*	* DECLARACAO*
TOTAL.....	29	84	134	48	34	48	122	17 222	16 218
CRAPADA DIAMANTINA MERIDIONAL...	-	-	-	1	-	1	-	-	-
BCCUIRA.....	-	-	-	1	-	1	-	-	-
JEQUIE.....	1	64	103	1	2	2	13	513	545
ITAGI.....	-	-	-	-	-	-	1	55	37
JAGUAQUARA.....	-	-	-	-	-	-	1	22	39
JEQUIE.....	-	-	-	1	2	2	1	221	292
JITAUNA.....	-	-	-	-	-	-	6	128	88
MUTUIPE.....	-	-	-	-	-	-	1	18	19
UBAIRA.....	1	64	103	-	-	-	3	69	69
PLANALTO DE CONQUISTA.....	-	-	-	1	2	2	-	-	-
VITORIA DA CONQUISTA.....	-	-	-	1	2	2	-	-	-
SALVADOR.....	26	13	21	37	28	39	2	1 031	262
CAMAÇARI.....	-	-	-	2	1	1	-	-	-
CANDEIAS.....	-	-	-	1	0	1	-	-	-
CATU.....	-	-	-	1	0	0	-	-	-
MATA DE SAO JORD.....	-	-	-	1	2	2	-	-	-
SALVADOR.....	26	13	21	32	24	35	2	1 031	262
TABULEIROS DE VALENCA.....	2	7	9	4	2	2	14	551	304
CAMANU.....	-	-	-	-	-	-	4	257	67
IBIRAPITANGA.....	-	-	-	-	-	-	4	190	165
ITUBERA.....	-	-	-	2	0	0	3	50	47
VALENCA.....	2	7	9	2	1	1	3	54	25
ENCOSTA DO PLANALTO DE CONQUISTA	-	-	-	-	-	-	4	274	344
ITAGIBA.....	-	-	-	-	-	-	1	11	180
ITAPEBI.....	-	-	-	-	-	-	2	178	108
PAU BRASIL.....	-	-	-	-	-	-	1	86	55
CACAUEIRA.....	-	-	-	2	0	1	81	14 676	14 637
BARRA DO ROCHA.....	-	-	-	-	-	-	1	151	34
BARRO PRETO.....	-	-	-	-	-	-	1	27	27
BELMONTE.....	-	-	-	-	-	-	3	63	20
BUERAREMA.....	-	-	-	-	-	-	1	11	-
CANACAN.....	-	-	-	1	0	1	5	188	97
CANAVIEIRAS.....	-	-	-	-	-	-	7	158	157
CGARACI.....	-	-	-	-	-	-	3	291	119
GANDU.....	-	-	-	-	-	-	8	397	480
IBICARAÍ.....	-	-	-	-	-	-	3	44	33
IBIRATAJA.....	-	-	-	-	-	-	2	223	218

ARMAZENAGEM E ESTOCAGEM A SECO - 1979

12- ESTABELECIMENTOS COM DECLARAÇÃO E ESTOQUE EXISTENTE EM 30/06/79 E 31/12/79,  
SEGUNDO AS MICRORREGIÕES E OS MUNICÍPIOS

BAHIA

(CONTINUA)

MICRORREGIÕES E MUNICÍPIOS	PRODUTOS ESTOCADOS [T]									
	BANANA (EM CACHOS)		BATATA-INGLESA (EM TUBERCULOS)		CACAU (EM AMENDOÁ)					
	ESTABELECIMENTOS	ESTABELECIMENTOS	ESTABELECIMENTOS	ESTABELECIMENTOS	ESTABELECIMENTOS	ESTABELECIMENTOS	ESTABELECIMENTOS	ESTABELECIMENTOS	ESTABELECIMENTOS	ESTABELECIMENTOS
	30/06/79*	31/12/79*	30/06/79*	31/12/79*	30/06/79*	31/12/79*	30/06/79*	31/12/79*	30/06/79*	31/12/79*
	CDM	CDM	CDM	CDM	CDM	CDM	CDM	CDM	CDM	CDM
	DECLARAÇÃO*	DECLARAÇÃO*	DECLARAÇÃO*	DECLARAÇÃO*	DECLARAÇÃO*	DECLARAÇÃO*	DECLARAÇÃO*	DECLARAÇÃO*	DECLARAÇÃO*	DECLARAÇÃO*
ILHEUS.....	-	-	-	-	-	-	14	9 201	5 940	
IPIAU.....	-	-	-	-	-	-	4	472	258	
ITABUNA.....	-	-	-	-	-	-	14	1 949	1 868	
ITAJUIPE.....	-	-	-	-	-	-	5	635	885	
ITAMARI.....	-	-	-	-	-	-	1	104	96	
ITAPITANGA.....	-	-	-	-	-	-	1	40	-	
UBAITABA.....	-	-	-	1	-	0	3	429	295	
UBATA.....	-	-	-	-	-	-	2	148	47	
URUCUCA.....	-	-	-	-	-	-	2	114	41	
WENCESLAU GUIMARÃES.....	-	-	-	-	-	-	1	33	20	
INTERIORANA EXTREMO SUL BAHIA...	-	-	-	-	-	-	7	139	57	
ITAMARAJU.....	-	-	-	-	-	-	7	139	57	
LITGRANEA EXTREMO SUL BAHIA.....	-	-	-	2	1	1	1	38	70	
PORTO SEGURO.....	-	-	-	1	0	0	1	38	70	
SANTA CRUZ CABRALIA.....	-	-	-	1	1	1	-	-	-	

ARMAZENAGEM E ESTOCAGEM A SECO - 1979

12- ESTABELECIMENTOS COM DECLARACAO E ESTOQUE EXISTENTE EM 30/06/79 E 31/12/79,

SEGUNDO AS MICRORREGIOES E OS MUNICIPIOS

BAHIA

(CONTINUA)

MICRORREGIOES	PRODUTOS ESTOCADOS					
	CAFE (EM COCO)		CAFE BENEFICIADO (EM GRAO, MOIDO, ETC.)			
E	ESTABELE-			ESTABELE-		
MUNICIPIOS	CIMENTOS	30/06/79	31/12/79	CIMENTOS	30/06/79	31/12/79
	COM			COM		
	DECLARACAO			DECLARACAO		
TOTAL.....	6	137	440	133	746	1 570
CHAPADCES DO ALTO RIO GRANDE....	-	-	-	4	2	2
BARREIRAS.....	-	-	-	2	-	1
SANTA RITA DE CASSIA.....	-	-	-	2	2	2
BAIXO-MEDIC SAO FRANCISCO.....	-	-	-	8	7	10
REMANSD.....	-	-	-	6	6	9
XIQUE-XIQUE.....	-	-	-	2	1	2
MEDIC SAO FRANCISCO.....	1	7	-	4	7	4
BOM JESUS DA LAPA.....	1	7	-	3	7	4
CARINHANHA.....	-	-	-	1	0	0
CHAPADA DIAMANTINA SETENTRIONAL.	-	-	-	2	1	0
IRECE.....	-	-	-	1	1	0
VISAI.....	-	-	-	1	0	0
SERRA GERAL DA BAHIA.....	-	-	-	5	7	59
BRUMADO.....	-	-	-	3	7	6
GUANAMBI.....	-	-	-	1	-	47
RIACHO DE SANTANA.....	-	-	-	1	0	0
SENHOR DO BONFIM.....	-	-	-	8	15	9
SAUDE.....	-	-	-	1	1	2
SENHOR DO BONFIM.....	-	-	-	7	14	7
PIEMONTE DA DIAMANTINA.....	-	-	-	5	3	23
JACOBINA.....	-	-	-	5	3	23
CORREDEIRAS DO SAO FRANCISCO....	-	-	-	1	27	15
JUAZEIRO.....	-	-	-	1	27	15
SERRINHA.....	1	-	36	3	7	2
CONCEICAO DO COITE.....	-	-	-	1	0	0
RIACHAO DO JACUIPE.....	-	-	-	2	7	2
SERRINHA.....	1	-	36	-	-	-
FEIRA DE SANTANA.....	-	-	-	5	139	201
FEIRA DE SANTANA.....	-	-	-	5	139	201
JEUQUE.....	2	104	154	13	350	1 070
CRAVOLANCIA.....	-	-	-	1	19	36
TRAJUBA.....	-	-	-	2	41	43
ITIRUCU.....	1	104	154	1	3	22

ARMAZENAGEM E ESTOCAGEM A SECO - 1979

12- ESTABELECIMENTOS COM DECLARAÇÃO E ESTOQUE EXISTENTE EM 30/06/79 E 31/12/79,

SEGUNDO AS MICRORREGIÕES E OS MUNICÍPIOS

BAHIA

(CONTINUA)

MICRORREGIÕES E MUNICÍPIOS	PRODUTOS ESTOCADOS (T)					
	CAFÉ (EM COCC)			CAFÉ BENEFICIADO (EM GRÃO, MOÍDO, ETC.)		
	ESTABE- CIMENTOS	30/06/79	31/12/79	ESTABE- CIMENTOS	30/06/79	31/12/79
	CDM			CDM		
	DECLARAÇÃO			DECLARAÇÃO		
JEQUIE.....	-	-	-	4	7	15
MUTIPE.....	-	-	-	1	5	6
SANTA INES.....	1	-	0	1	-	382
UBAIRA.....	-	-	-	3	275	567
PLANALTO DE CONQUISTA.....	1	-	128	2	66	.5
PECOES.....	-	-	-	1	0	0
VITÓRIA DA CONQUISTA.....	1	-	128	1	65	5
AGRESTE DE ALAGOINHAS.....	-	-	-	4	7	11
ALAGOINHAS.....	-	-	-	4	7	11
SALVADOR.....	-	-	-	37	57	93
CAMACARI.....	-	-	-	2	6	6
CANDEIAS.....	-	-	-	1	0	0
CATU.....	-	-	-	1	1	1
LAURO DE FREITAS.....	-	-	-	1	-	6
MATA DE SÃO JDO.....	-	-	-	1	1	1
SALVADOR.....	-	-	-	31	49	78
RECONCAVO BAIANO.....	-	-	-	4	4	4
SANTO ANTONIO DE JESUS.....	-	-	-	1	0	0
SÃO SEBASTIÃO DO PASSE.....	-	-	-	3	4	4
TABULEIROS DE VALENÇA.....	-	-	-	7	4	5
ITUBERA.....	-	-	-	4	3	3
VALENÇA.....	-	-	-	3	1	2
ENCOSTA DO PLANALTO DE CONQUISTA	-	-	-	1	0	0
ITAGIMIRIM.....	-	-	-	1	0	0
CACAUEIRA.....	1	26	121	16	33	48
BELMONTE.....	-	-	-	4	3	4
CANACAN.....	-	-	-	2	3	5
CANAVIEIRAS.....	-	-	-	4	4	2
ILHEUS.....	1	26	121	2	12	27
ITABUNA.....	-	-	-	2	9	7
UEAITABA.....	-	-	-	2	2	2
INTERIORANA EXTREMO SUL BAHIA...	-	-	-	1	1	0
GLARATINGÁ.....	-	-	-	1	1	0
LITORANEA EXTREMO SUL BAHIA.....	-	-	-	3	10	14
PORTO SEGURO.....	-	-	-	1	0	0
SANTA CRUZ CABRALIA.....	-	-	-	2	10	14

ARMAZENAGEM E ESTOCAGEM A SECO - 1979

12- ESTABELECIMENTOS COM DECLARAÇÃO E ESTOQUE EXISTENTE EM 30/06/79 E 31/12/79,  
SEGUNDO AS MICRORREGIÕES E OS MUNICÍPIOS

BAHIA

(CONTINUA)

MICRORREGIÕES E MUNICÍPIOS	PRODUTOS ESTOCADOS (T)					
	CASTANHA DE CAJU			CASTANHA-DO-PARA		
	ESTABE-			ESTABE-		
	CIMENTOS	30/06/79	31/12/79	CIMENTOS	30/06/79	31/12/79
	COM			COM		
	DECLARAÇÃO			DECLARAÇÃO		
TOTAL.....	30	5	20	1	0	0
PIEMONTE DA DIAMANTINA.....	1	0	0	-	-	-
JACOBINA.....	1	0	0	-	-	-
CORREDEIRAS DO SAO FRANCISCO....	1	0	0	-	-	-
JUAZEIRO.....	1	0	0	-	-	-
FEIRA DE SANTANA.....	2	1	3	-	-	-
FEIRA DE SANTANA.....	2	1	3	-	-	-
AGRESTE DE ALAGOINHAS.....	1	-	12	-	-	-
RIBEIRA DO POMBAL.....	1	-	12	-	-	-
SALVADOR.....	23	3	5	-	-	-
SALVADOR.....	23	3	5	-	-	-
CACAUEIRA.....	2	0	0	1	0	0
ITABUNA.....	2	0	0	1	0	0

ARMAZENAGEM E ESTOCAGEM A SECO - 1979

12- ESTABELECIMENTOS COM DECLARAÇÃO E ESTOQUE EXISTENTE EM 30/06/79 E 31/12/79,

SEGUNDO AS MICRORREGIÕES E OS MUNICÍPIOS

BAHIA

(CONTINUA)

MICRORREGIÕES E MUNICÍPIOS	PRODUTOS ESTOCADOS (T)					
	CEBOLA (EM BULBOS)			COCO-DA-BAIA (COCO SECO)		
	ESTABE- CIMENTOS COM DECLARAÇÃO	30/06/79	31/12/79	ESTABE- CIMENTOS COM DECLARAÇÃO	30/06/79	31/12/79
	*	*	*	*	*	*
TOTAL.....	66	87	59	39	159	182
MÉDIO SÃO FRANCISCO.....	1	0	-	-	-	-
CARINHANHA.....	1	0	-	-	-	-
CHAPADA DIAMANTINA MERIDIONAL...	1	0	0	-	-	-
BICOIRA.....	1	0	0	-	-	-
FEIRA DE SANTANA.....	2	50	11	-	-	-
FEIRA DE SANTANA.....	2	50	11	-	-	-
JEQUÊ.....	2	2	2	-	-	-
JEQUÊ.....	1	0	0	-	-	-
LAJE.....	1	2	1	-	-	-
AGRESTE DE ALAGOINHAS.....	2	0	0	-	-	-
ALAGOINHAS.....	2	0	0	-	-	-
LITORAL NORTE BAIANO.....	-	-	-	2	128	154
CCNDE.....	-	-	-	2	128	154
SALVADOR.....	43	26	40	32	8	7
CAMACARI.....	2	0	1	-	-	-
CANUEIAS.....	1	0	0	-	-	-
CATU.....	1	0	0	-	-	-
SALVADOR.....	39	25	38	32	8	7
RECÔNCAVO BAIANO.....	3	4	2	-	-	-
SANTO ANTONIO DE JESUS.....	1	3	1	-	-	-
SÃO SEBASTIÃO DO PASSE.....	2	1	1	-	-	-
TABULEIROS DE VALENÇA.....	5	2	2	4	22	21
ITUBERA.....	4	2	2	1	0	0
VALENÇA.....	1	0	0	3	22	21
CACAJUEIRA.....	5	3	2	1	-	0
BELMONTE.....	1	0	0	-	-	-
CAMACAN.....	1	1	1	-	-	-
ITABUNA.....	2	1	1	1	-	0
UBAITABA.....	1	1	0	-	-	-
LITORNEA EXTREMO SUL BAHIA.....	2	1	1	-	-	-
PORTO SEGURO.....	1	0	0	-	-	-
SANTA CRUZ CABRALIA.....	1	0	1	-	-	-

ARMAZENAGEM E ESTOCAGEM A SECO - 1979

12- ESTABELECIMENTOS COM DECLARAÇÃO E ESTOQUE EXISTENTE EM 30/06/79 E 31/12/79,

SEGUNDO AS MICRORREGIÕES E OS MUNICÍPIOS

BAHIA

(CONTINUA)

MICRORREGIÕES	PRDUTOS ESTOCADOS					
	(T)					
E	ERYA-MATE (CANHEADA, BENEFICIADA)			FEIJÃO (EM GRÃO)		
MUNICÍPIOS	ESTABELE-			ESTABELE-		
	CIMENTOS	30/06/79	31/12/79	CIMENTOS	30/06/79	31/12/79
	COM			COM		
	DECLARAÇÃO			DECLARAÇÃO		
TCTAL.....	18	2	2	152	2 102	3 927
CHAPADÕES DO ALTO RIO GRANDE....	-	-	-	3	15	21
BARREIRAS.....	-	-	-	1	3	12
SANTA RITA DE CASSIA.....	-	-	-	2	12	9
BAIXO-MÉDIO SÃO FRANCISCO.....	-	-	-	5	11	2
BARRA.....	-	-	-	1	1	-
IBOTIRAMA.....	-	-	-	1	6	-
XIQUE-XIQUE.....	-	-	-	3	5	2
MÉDIO SÃO FRANCISCO.....	-	-	-	3	10	12
BOM JESUS DA LAPA.....	-	-	-	2	5	9
CARINHANHA.....	-	-	-	1	5	3
CHAPADA DIAMANTINA SETENTRIONAL..	-	-	-	7	130	58
CENTRAL.....	-	-	-	2	48	38
IRECE.....	-	-	-	4	52	20
UIBÁ.....	-	-	-	1	30	-
CHAPADA DIAMANTINA MERIDIONAL...	-	-	-	2	2	1
BOQUIRA.....	-	-	-	1	2	1
MACAUBAS.....	-	-	-	1	1	0
SERRA GERAL DA BAHIA.....	-	-	-	9	12	45
BRUMADO.....	-	-	-	5	11	15
GUANAMBI.....	-	-	-	2	-	27
LIVRAMENTO DO BRUMADO.....	-	-	-	1	0	4
RIACHO DE SANTANA.....	-	-	-	1	-	0
SENHOR DO BONFIM.....	-	-	-	6	27	16
SAÚDE.....	-	-	-	1	1	0
SENHOR DO BONFIM.....	-	-	-	5	26	15
PIEMONTE DA DIAMANTINA.....	-	-	-	8	29	33
BAIXA GRANDE.....	-	-	-	1	1	3
ITABERABA.....	-	-	-	3	18	21
JACOBINA.....	-	-	-	2	6	6
PIRITIBA.....	-	-	-	1	1	1
SERROLÂNDIA.....	-	-	-	1	3	3
CORREDEIRAS DO SÃO FRANCISCO....	-	-	-	1	2	-
JUAZEIRO.....	-	-	-	1	2	-



ARMAZENAGEM E ESTOCAGEM A SECO - 1979

12- ESTABELECIMENTOS COM DECLARACAO E ESTOQUE EXISTENTE EM 30/06/79 E 31/12/79,

SEGUNDO AS MICRORREGIOES E OS MUNICIPIOS

BAHIA

(CONTINUA)

MICRORREGIOES E MUNICIPIOS	PRODUTOS ESTOCADOS (T)					
	ERVA-MATE (CANCHEADA, BENEFICIADA)			FEIJAO (EM GRAO)		
	ESTABE-			ESTABE-		
	COM	30/06/79	31/12/79	COM	30/06/79	31/12/79
	DECLARACAO			DECLARACAO		
SERTAO DE CANUDOS.....	-	-	-	2	32	22
MUNTE SANTO.....	-	-	-	1	7	5
TUCANO.....	-	-	-	1	25	17
SERRINHA.....	-	-	-	2	18	3
RIACHAO DO JACUIPE.....	-	-	-	1	18	1
SERRINHA.....	-	-	-	1	-	2
FEIRA DE SANTANA.....	-	-	-	8	345	776
FEIRA DE SANTANA.....	-	-	-	7	345	776
SERRA PRETA.....	-	-	-	1	0	0
JEQUIE.....	-	-	-	6	23	14
JEQUIE.....	-	-	-	5	11	14
JITAUNA.....	-	-	-	1	12	-
PLANALTO DE CONQUISTA.....	-	-	-	1	12	12
VITORIA DA CONQUISTA.....	-	-	-	1	12	12
AGRESTE DE ALAGOINHAS.....	-	-	-	6	15	58
ALAGOINHAS.....	-	-	-	3	15	14
RIBEIRA DO POMBAL.....	-	-	-	3	-	43
SALVADOR.....	18	2	2	53	1 249	2 590
CAMACARI.....	-	-	-	2	7	7
CANDEIAS.....	-	-	-	1	1	1
CATU.....	-	-	-	1	4	4
LAURO DE FREITAS.....	-	-	-	1	-	40
NATA DE SAO JOAO.....	-	-	-	1	2	2
SALVADOR.....	18	2	2	47	1 235	2 536
RECONCAVO BAIANO.....	-	-	-	6	35	16
NAZARE.....	-	-	-	1	24	3
SANTO ANTONIO DE JESUS.....	-	-	-	2	4	5
SAO SEBASTIAO DO PASSE.....	-	-	-	3	8	8
TABULEIROS DE VALENCA.....	-	-	-	8	25	35
ITUBERA.....	-	-	-	4	8	10
VALENCA.....	-	-	-	4	17	26
ENCOSTA DO PLANALTO DE CONQUISTA	-	-	-	1	2	2
ITAGIMIRIM.....	-	-	-	1	2	2
CACAUEIRA.....	-	-	-	13	101	202
BELMONTE.....	-	-	-	4	3	3

ARMAZENAGEM E ESTOCAGEM A SECO - 1979

12- ESTABELECIMENTOS COM DECLARACAO E ESTOQUE EXISTENTE EM 30/06/79 E 31/12/79,

SEGUNDO AS MICRORREGIOES E OS MUNICIPIOS

BAHIA

(CONTINUA)

MICRORREGIOES	PRODUTOS ESTOCADOS (T)					
	ERVA-MATE (CANCHEADA, BENEFICIADA)			FEIJAO (EM GRAO)		
E	ESTABELE-			ESTABELE-		
MUNICIPIOS	CIMENTOS	30/06/79	31/12/79	CIMENTOS	30/06/79	31/12/79
	COM			COM		
	DECLARACAO			DECLARACAO		
CANACAN.....	-	-	-	1	0	1
CANAVIEIRAS.....	-	-	-	4	9	4
ITABUNA.....	-	-	-	2	15	12
UBAITABA.....	-	-	-	2	73	181
LITORANEA EXTREMO SUL BAHIA.....	-	-	-	2	7	10
PORTO SEGURO.....	-	-	-	1	4	6
SANTA CRUZ CABRALIA.....	-	-	-	1	3	4

ARMAZENAGEM E ESTOCAGEM A SECO - 1979

12- ESTABELECIMENTOS COM DECLARACAO E ESTOQUE EXISTENTE EM 30/06/79 E 31/12/79,

SEGUNDO AS MICRORREGIOES E OS MUNICIPIOS

BAHIA

(CONTINUA)

MICRORREGIOES E MUNICIPIOS	PRODUTOS ESTOCADOS (T)					
	FUMO (EM FOLHA)			FUMO BENEFICIADO (EM CORDA, ETC.)		
	ESTABE-			ESTABE-		
	CIMENTOS	30/06/79	31/12/79	CIMENTOS	30/06/79	31/12/79
	COM			COM		
	DECLARACAO			DECLARACAO		
TOTAL.....	86	21 553	13 827	6	1	4
CHAPADES DO ALTO RIO GRANDE....	-	-	-	2	1	0
SANTA RITA DE CASSIA.....	-	-	-	2	1	0
MEDIO SAO FRANCISCO.....	-	-	-	1	0	-
BOM JESUS DA LAPA.....	-	-	-	1	0	-
CHAPADA DIAMANTINA SETENTRIONAL.	1	362	468	-	-	-
CAFARNAUM.....	1	362	468	-	-	-
PIEMONTE DA DIAMANTINA.....	7	71	85	-	-	-
ITABERABA.....	3	7	3	-	-	-
RLY BARBOSA.....	1	5	4	-	-	-
SERRAOLANDIA.....	2	30	38	-	-	-
VARZEA DO POCC.....	1	30	40	-	-	-
FEIRA DE SANTANA.....	16	3 878	3 216	-	-	-
AGUA FRIA.....	1	-	37	-	-	-
CASTRO ALVES.....	5	1 084	811	-	-	-
CGRACAO DE MARIA.....	1	150	48	-	-	-
FEIRA DE SANTANA.....	3	2 110	1 563	-	-	-
IRARA.....	4	523	750	-	-	-
SANTO ESTEVAO.....	2	12	6	-	-	-
JEQUIE.....	9	179	75	-	-	-
AMARGOSA.....	5	149	24	-	-	-
SAO MIGUEL DAS MATAS.....	1	-	6	-	-	-
UBAIRA.....	3	31	45	-	-	-
AGRESTE DE ALAGGINHAS.....	1	1 594	478	-	-	-
ALAGOINHAS.....	1	1 594	478	-	-	-
SALVADOR.....	3	1 152	966	-	-	-
SALVADOR.....	3	1 152	966	-	-	-
RECONCAVO BAIANO.....	49	14 316	8 538	1	0	1
APELIA RODRIGUES.....	1	571	367	-	-	-
CONCEICAO DA FEIRA.....	1	544	562	-	-	-
CONCEICAO DO ALMEIDA.....	8	1 915	741	-	-	-
CONCEICAO DO JACUIPE.....	4	1 351	938	-	-	-
CRUZ DAS ALMAS.....	14	4 693	2 555	-	-	-
DEM MACEDO COSTA.....	1	-	0	-	-	-
GOVERNADOR MANGABEIRA.....	1	806	742	-	-	-
MARAGOGIPE.....	1	113	113	-	-	-

ARMAZENAGEM E ESTOCAGEM A SECO - 1979

12- ESTABELECIMENTOS COM DECLARACAO E ESTOQUE EXISTENTE EM 30/06/79 E 31/12/79,

SEGUNDO AS MICRORREGIOES E OS MUNICIPIOS

BAHIA

(CONTINUA)

MICRORREGIOES	PRODUTOS ESTOCADOS					
	FUMO (EM FOLHA)			FUMO BENEFICIADO (EM CORDA, ETC.)		
E	ESTABELE-			ESTABELE-		
MUNICIPIOS	CIMENTOS	30/06/79	31/12/79	CIMENTOS	30/06/79	31/12/79
	CGM			CGM		
	DECLARACAO			DECLARACAO		
MURITIBA.....	1	1 286	947	-	-	-
SANTO ANTONIO DE JESUS.....	5	871	891	1	0	1
SAO FELIPE.....	2	131	57	-	-	-
SAO GONCALO DOS CAMPOS.....	3	1 181	397	-	-	-
SAPEACU.....	7	852	227	-	-	-
TABULEIROS DE VALENCA.....	-	-	-	1	0	0
VALENCA.....	-	-	-	1	0	0
CACAUEIRA.....	-	-	-	1	-	3
CAPACAN.....	-	-	-	1	-	3

ARMAZENAGEM E ESTOCAGEM A SECO - 1979

12- ESTABELECIMENTOS COM DECLARACAO E ESTOQUE EXISTENTE EM 30/06/79 E 31/12/79,

SEGUNDO AS MICRORREGIOES E OS MUNICIPIOS

BAHIA

(CONTINUA)

MICRORREGIOES E MUNICIPIOS	PRODUTOS ESTOCADOS (T)								
	MANCNA (EM GRÃO)			MILHO (EM GRÃO)			SEMENTE DE MILHO (PARA PLANTIO)		
	ESTABELE-			ESTABELE-			ESTABELE-		
	* * *	* * *	* * *	* * *	* * *	* * *	* * *	* * *	* * *
	* CIMENTOS	* * *	* CIMENTOS	* * *	* CIMENTOS	* * *	* CIMENTOS	* * *	* CIMENTOS
	* COM	* 30/06/79*31/12/79*	* COM	* 30/06/79	* 31/12/79	* COM	* 30/06/79*	* 31/12/79	* COM
	* DECLARACAO*	* * *	* DECLARACAO*	* * *	* * *	* DECLARACAO*	* * *	* * *	* * *
TOTAL.....	70	32 299	30 573	130	2 288	8 739	6	800	250
CHAPADOES DO ALTO RIO GRANDE....	2	9	1	8	48	210	-	-	-
BARREIRAS.....	1	6	-	5	31	196	-	-	-
COTEGIPE.....	1	3	1	2	5	2	-	-	-
SANTA RITA DE CASSIA.....	-	-	-	1	12	12	-	-	-
CHAPADOES DO RIO CORRENTE.....	1	7	32	1	12	55	-	-	-
SANTA MARIA DA VITORIA.....	1	7	32	1	12	55	-	-	-
BAIXO-MEDIO SAO FRANCISCO.....	9	135	38	5	33	41	-	-	-
BARRA.....	2	38	8	-	-	-	-	-	-
CAMPO ALEGRE DE LOURDES.....	2	66	9	1	7	9	-	-	-
IBOTIRAMA.....	1	6	-	-	-	-	-	-	-
REMANSO.....	3	20	21	1	9	12	-	-	-
XIQUE-XIQUE.....	1	6	-	3	17	20	-	-	-
MEDIO SAO FRANCISCO.....	1	5	1	4	55	65	-	-	-
BCM JESUS DA LAPA.....	-	-	-	3	53	59	-	-	-
CARINHANHA.....	1	5	1	1	2	6	-	-	-
CHAPADA DIAMANTINA SETENTRIONAL.	11	11 406	9 288	9	377	2 733	1	780	240
CENTRAL.....	1	11	-	3	106	660	-	-	-
IARECE.....	7	11 371	9 273	5	270	2 070	1	780	240
UIBAI.....	3	24	15	1	1	2	-	-	-
CHAPADA DIAMANTINA MERIDIONAL...	1	11	6	1	6	2	-	-	-
WAGNER.....	1	11	6	1	6	2	-	-	-
SERRA GERAL DA BAHIA.....	3	445	92	3	17	15	-	-	-
BRUMADO.....	2	445	45	2	12	12	-	-	-
GUANAMBI.....	1	-	47	-	-	-	-	-	-
LIVRAMENTO DO BRUMADO.....	-	-	-	1	5	3	-	-	-
SENHOR DO BONFIM.....	4	138	64	5	95	98	-	-	-
SAUDE.....	1	12	24	-	-	-	-	-	-
SENHOR DO BONFIM.....	3	126	40	5	95	98	-	-	-
PIEMONTE DA DIAMANTINA.....	18	6 705	6 983	7	33	57	-	-	-
BAIXA GRANDE.....	1	10	13	1	-	15	-	-	-
ITABERABA.....	7	1 251	983	3	24	29	-	-	-
JACOBINA.....	6	5 416	5 972	1	6	-	-	-	-
MIGUEL CALNON.....	1	4	-	1	-	11	-	-	-
PIRITIBA.....	1	18	6	-	-	-	-	-	-
RUY BARBOSA.....	2	7	8	-	-	-	-	-	-

ARMAZENAGEM E ESTOCAGEM A SECO - 1979

12- ESTABELECIMENTOS COM DECLARAÇÃO E ESTOQUE EXISTENTE EM 30/06/79 E 31/12/79,

SEGUNDO AS MICRORREGIÕES E OS MUNICÍPIOS

BAHIA

(CONTINUA)

MICRORREGIÕES E MUNICÍPIOS	PRODUTOS ESTOCADOS (T)								
	MAHOMA (EM GRÃO)			MILHO (EM GRÃO)			SEMENTE DE MILHO (PARA PLANTIO)		
	ESTABELE-			ESTABELE-			ESTABELE-		
	*30/06/79*	*31/12/79*		*30/06/79*	*31/12/79*		*30/06/79*	*31/12/79*	
	COM			COM			COM		
	*DECLARAÇÃO*			*DECLARAÇÃO*			*DECLARAÇÃO*		
SERROLÂNDIA.....	-	-	-	1	3	3	-	-	-
CORREDEIRAS DO SÃO FRANCISCO....	3	204	1 116	1	70	147	-	-	-
JUAZEIRO.....	3	204	1 116	1	70	147	-	-	-
SERTÃO DE CANUDOS.....	1	2	2	2	14	31	-	-	-
MONTE SANTO.....	1	2	2	1	4	5	-	-	-
TUCANG.....	-	-	-	1	10	26	-	-	-
SERRINHA.....	-	-	-	2	10	6	-	-	-
RIACHÃO DO JACUIPE.....	-	-	-	1	10	1	-	-	-
SERRINHA.....	-	-	-	1	-	5	-	-	-
FEIRA DE SANTANA.....	5	22	23	10	462	505	1	5	-
FEIRA DE SANTANA.....	-	-	-	8	458	501	1	5	-
IAGU.....	4	20	23	1	1	2	-	-	-
IPIRA.....	1	2	-	-	-	-	-	-	-
SERRA PRETA.....	-	-	-	1	2	2	-	-	-
JEQUIE.....	5	309	120	3	324	127	3	14	10
CRAVOLÂNDIA.....	-	-	-	-	-	-	1	3	3
JEQUIE.....	3	287	120	3	324	127	-	-	-
MARACÁS.....	2	22	-	-	-	-	-	-	-
UBAIRA.....	-	-	-	-	-	-	2	11	7
PLANALTO DE CONQUISTA.....	4	217	108	-	-	-	-	-	-
POGGES.....	1	3	5	-	-	-	-	-	-
VITÓRIA DA CONQUISTA.....	3	214	103	-	-	-	-	-	-
AGRESTE DE ALAGOINHAS.....	-	-	-	6	50	34	-	-	-
ALAGOINHAS.....	-	-	-	3	31	8	-	-	-
RIBEIRA DO POMBAL.....	-	-	-	3	20	25	-	-	-
SALVADOR.....	2	12 684	12 700	45	632	4 586	1	1	0
CAMACARI.....	-	-	-	1	0	0	-	-	-
LAURO DE FREITAS.....	-	-	-	1	-	32	-	-	-
MATA DE SÃO JOÃO.....	-	-	-	1	2	2	-	-	-
SALVADOR.....	2	12 684	12 700	42	630	4 551	1	1	0
RECONCAVO BAIANO.....	-	-	-	2	29	12	-	-	-
NAZARÉ.....	-	-	-	1	28	11	-	-	-
SÃO SEBASTIÃO DO PASSÉ.....	-	-	-	1	1	1	-	-	-
TABULEIROS DE VALENÇA.....	-	-	-	6	11	7	-	-	-
ITUBERA.....	-	-	-	3	3	3	-	-	-
VALENÇA.....	-	-	-	3	7	3	-	-	-

ARMAZENAGEM E ESTOQUE EM SECO - 1979

12- ESTABELECIMENTOS COM DECLARAÇÃO E ESTOQUE EXISTENTE EM 30/06/79 E 31/12/79.

SEGUNDO AS MICRORREGIÕES E OS MUNICÍPIOS

BAHIA

(CONTINUA)

MICRORREGIÕES E MUNICÍPIOS	PRODUTOS ESTOCADOS (T)						
	MAMONA (EM GRÃO)		MILHO (EM GRÃO)		SEMENTE DE MILHO (PARA PLANTIO)		
	ESTABE-		ESTABE-		ESTABE-		
	CIMENTOS	30/06/79*31/12/79*	CIMENTOS	30/06/79	31/12/79	CIMENTOS	30/06/79* 31/12/79
	COM		COM		COM		
	DECLARAÇÃO*		DECLARAÇÃO*		DECLARAÇÃO*		

ENGGSTA DO PLANALTO DE CONQUISTA	-	-	-	1	1	1	-	-	-
ITAGIRIM.....	-	-	-	1	1	1	-	-	-
CACAUEIRA.....	-	-	-	7	9	5	-	-	-
BELMONTE.....	-	-	-	4	4	4	-	-	-
CAMACAN.....	-	-	-	1	1	0	-	-	-
CANAVIEIRAS.....	-	-	-	2	3	1	-	-	-
LITORANEA EXTREMO SUL BAHIA.....	-	-	-	2	2	3	-	-	-
PORTO SEGURO.....	-	-	-	1	0	0	-	-	-
SANTA CRUZ CABRALIA.....	-	-	-	1	2	3	-	-	-

MICRORREGIÕES E MUNICÍPIOS	PRODUTOS ESTOCADOS (T)					
	SOJA (EM GRÃO)			SEMENTE DE SOJA (PARA PLANTIO)		
	ESTABE-		ESTABE-		ESTABE-	
	CIMENTOS	30/06/79	31/12/79	CIMENTOS	30/06/79	31/12/79
	COM			COM		
	DECLARAÇÃO*			DECLARAÇÃO*		

TOTAL.....	-	-	-	3	16	5
JEQUIE.....	-	-	-	3	16	5
CRAVLANDIA.....	-	-	-	1	3	3
UEAIRA.....	-	-	-	2	14	2

ARMAZENAGEM E ESTOCAGEM A SEGO - 1979

12- ESTABELECIMENTOS COM DECLARAÇÃO E ESTOQUE EXISTENTE EM 30/06/79 E 31/12/79,  
SEGUNDO AS MICRORREGIOES E OS MUNICIPIOS

BAHIA

(CONTINUA)

MICRORREGIOES		PRDDUTOS ESTCCADOS (T)			
E		TRIGO (EM GRAO)		SEMENTE DE TRIGO (PARA PLANTIO)	
MUNICIPIOS					
		30/06/79	31/12/79	30/06/79	31/12/79
		DECLARACAO		DECLARACAO	
TOTAL.....	6	1 600	9 707	-	-
PLAAALTG DE CONQUISTA.....	1	2	3	-	-
VITORIA DA CONQUISTA.....	1	2	3	-	-
SALVADOR.....	2	1 582	9 686	-	-
SALVADOR.....	2	1 582	9 686	-	-
CACAVEIRA.....	3	16	18	-	-
JLHEUS.....	1	11	13	-	-
ITABUNA.....	2	5	5	-	-



ARMAZENAGEM E ESTOCAGEM A SECO - 1979

12- ESTABELECIMENTOS COM DECLARACAO E ESTOQUE EXISTENTE EM 30/06/79 E 31/12/79,

SEGUNDO AS MICRORREGIOES E OS MUNICIPIOS

BAHIA

(CONTINUA)

MICRORREGIOES E MUNICIPIOS	PRODUTOS ESTOCADOS (T)					
	ACUCAR (QUALQUER TIPO)			FARINHA DE MANDIOCA		
	ESTABELE- CIMENTOS	30/06/79	31/12/79	ESTABELE- CIMENTOS	30/06/79	31/12/79
	COM DECLARACAO			COM DECLARACAO		
TCTAL.....	248	10 349	10 261	127	909	894
CHAPADOES DO ALTO RIO GRANDE....	7	85	329	5	88	34
BARREIRAS.....	4	67	313	2	11	1
COTEGIPE.....	1	-	1	1	2	2
SANTA RITA DE CASSIA.....	2	18	15	2	75	30
CHAPADOES DO RIO CORRENTE.....	1	5	2	-	-	-
SANTA MARIA DA VITORIA.....	1	5	2	-	-	-
BAIXO-MEDIC SAO FRANCISCO.....	19	244	357	11	59	65
BARRA.....	1	7	3	2	22	2
CAMPO ALEGRE DE LURDES.....	2	8	33	1	-	10
IBOTIRAMA.....	2	21	48	2	9	12
RENANSO.....	9	95	106	2	5	10
XIQUE-XIQUE.....	5	115	168	4	23	31
MEDIC SAO FRANCISCO.....	4	51	95	4	33	25
BOM JESUS DA LAPA.....	3	46	86	3	29	21
CARINHANHA.....	1	5	9	1	4	4
CHAPADA DIAMANTINA SETENTRIONAL.	16	164	304	6	21	22
CENTRAL.....	1	9	12	-	-	-
IRECE.....	12	140	276	4	20	19
UIBAI.....	3	15	16	2	1	2
CHAPADA DIAMANTINA MERIDIONAL...	14	80	140	1	30	20
BOQUIRA.....	2	5	22	-	-	-
BGTUPERA.....	5	24	38	-	-	-
MACAUBAS.....	5	34	65	-	-	-
RIC DO PIRES.....	2	17	14	-	-	-
WAGNER.....	-	-	-	1	30	20
SERRA GERAL DA BAHIA.....	17	457	645	8	30	41
BRUMADO.....	8	302	455	5	26	36
GUANAMBI.....	6	132	162	2	3	2
LIVRAMENTO DO BRUMADO.....	1	-	1	-	-	-
RIACHO DE SANTANA.....	2	23	28	1	2	3
SENHOR DO BONFIM.....	14	203	300	5	10	30
SAUDE.....	2	13	20	-	-	-
SENHOR DO BONFIM.....	12	190	280	5	10	30
PIEDONTE DA DIAMANTINA.....	13	348	511	7	39	89
ITABERABA.....	4	130	152	3	14	33

ARMAZENAGEM E ESTOCAGEM A SECO - 1979

12- ESTABELECIMENTOS COM DECLARACAO E ESTOQUE EXISTENTE EM 30/06/79 E 31/12/79,

SEGUNDO AS MICRORREGIOES E OS MUNICIPIOS

BAHIA

(CONTINUA)

MICRORREGIOES E MUNICIPIOS	PRODUTOS ESTOCADOS (T)					
	ACUCAR (QUALQUER TIPO)			FARINHA DE MANDIOCA		
	ESTABELE-			ESTABELE-		
	CIMENTOS	30/06/79	31/12/79	CIMENTOS	30/06/79	31/12/79
	CGM		CGM			
	DECLARACAO		DECLARACAO			
JACOBINA.....	7	202	346	-	-	-
MIGUEL CALMON.....	1	4	1	1	-	4
PIRITIBA.....	1	12	12	1	20	30
SERROLANDIA.....	-	-	-	2	5	23
CORREDEIRAS DO SAO FRANCISCO....	2	6	111	3	21	6
JUAZEIRO.....	2	6	111	3	21	6
SERTAO DE CANUDOS.....	3	11	16	2	26	28
ITIUBA.....	1	1	3	-	-	-
MONTE SANTO.....	1	3	5	1	7	3
TUCANO.....	1	8	8	1	19	25
SERRINHA.....	5	1 026	501	4	263	14
CONCEICAO DO COITE.....	1	35	11	-	-	-
RIACHAO DO JACUIPE.....	4	991	490	1	40	2
SERRINHA.....	-	-	-	2	213	12
VALENTE.....	-	-	-	1	10	-
FEIRA DE SANTANA.....	12	2 625	2 180	4	25	16
FEIRA DE SANTANA.....	9	2 612	2 167	3	21	12
IPIRA.....	1	6	1	-	-	-
SERRA PRETA.....	2	7	11	1	4	5
JEQUIE.....	12	422	270	3	32	50
JEQUIE.....	10	377	250	-	-	-
JITAUNA.....	1	18	12	-	-	-
LAJE.....	1	27	8	-	-	-
MUTUIPE.....	-	-	-	1	7	5
SAO MIGUEL DAS MATAS.....	-	-	-	1	9	14
UBAIRA.....	-	-	-	1	16	31
PLANALTO DE CONQUISTA.....	5	387	367	1	3	1
POCOES.....	3	256	277	-	-	-
VITORIA DA CONQUISTA.....	2	132	90	1	3	1
AGRESTE DE ALAGOINHAS.....	9	97	138	5	30	132
ALAGOINHAS.....	6	71	121	2	2	4
RIBEIRA DO POMBAL.....	3	26	17	3	28	128
SALVADOR.....	54	2 833	2 542	44	164	265
CAMACARI.....	2	27	29	2	2	2
CANDEIAS.....	1	5	4	-	-	-
CATU.....	1	5	30	1	0	0
LAURO DE FREITAS.....	1	-	57	1	-	15
MATA DE SAO JOAO.....	1	5	5	1	1	1

12- ESTABELECIMENTOS COM DECLARACAO E ESTOQUE EXISTENTE EM 30/06/79 E 31/12/79,

SEGUNDO AS MICRORREGIOES E OS MUNICIPIOS

BAHIA

(CONTINUA)

MICRORREGIOES	PRODUTOS ESTOCADOS					
	TI					
E	ACUCAR (QUALQUER TIPO)			FARINHA DE MANDIOCA		
MUNICIPIOS	ESTABELECIMENTOS	30/06/79	31/12/79	ESTABELECIMENTOS	30/06/79	31/12/79
	COM			COM		
	DECLARACAO			DECLARACAO		
SALVADORA.....	48	2 792	2 416	39	160	246
RECONCAVO BAIANO.....	10	360	325	1	1	1
AMELIA RODRIGUES.....	1	-	43	-	-	-
NAZARE.....	1	30	13	-	-	-
SANTO AMARO.....	1	-	100	-	-	-
SANTO ANTONIO DE JESUS.....	3	297	36	-	-	-
SAO SEBASTIAO DO PASSE.....	4	32	133	1	1	1
TABULEIROS DE VALENCA.....	8	76	81	3	28	41
ITUBERA.....	4	24	26	1	1	1
VALENCA.....	4	51	54	2	28	40
ENCOSTA DO PLANALTO DE CONQUISTA						
IGUAI.....	1	2	3	-	-	-
ITAGIMERIM.....	1	5	6	1	1	1
CACAUEIRA.....	17	754	873	7	7	11
BELMONTE.....	4	5	4	4	3	3
CAMACAN.....	3	24	53	-	-	-
CANAVIEIRAS.....	4	19	23	2	1	5
ILHEUS.....	1	23	10	-	-	-
ITABUNA.....	3	132	216	1	2	4
UBAITABA.....	2	552	567	-	-	-
INTERIDRANA EXTREMO SUL BAHIA...	1	18	30	-	-	-
GUARATINGA.....	1	18	30	-	-	-
LITORANEA EXTREMO SUL BAHIA.....	3	89	136	2	2	3
PORTO SEGURO.....	1	12	22	1	1	1
SANTA CRUZ CABRALIA.....	2	77	114	1	2	2

ARMAZENAGEM E ESTOQUE A SECO - 1979

12- ESTABELECIMENTOS COM DECLARACAO E ESTOQUE EXISTENTE EM 30/06/79 E 31/12/79,

SEGUNDO AS MICRORREGIOES E OS MUNICIPIOS

BAHIA

(CONTINUA)

MICRORREGIOES E MUNICIPIOS	PRODUTOS ESTOCADOS (T)					
	FARINHA DE MILHO (FUÇA)			FARINHA DE SOJA		
	ESTABELE-			ESTABELE-		
	CIMENTOS	30/06/79	31/12/79	CIMENTOS	30/06/79	31/12/79
	COM			COM		
	DECLARACAO			DECLARACAO		
TOTAL.....	94	133	218	-	-	-
CHAPADÕES DO ALTO RIO GRANDE....	1	1	2	-	-	-
BARREIRAS.....	1	1	2	-	-	-
BAIXO-MÉDIO SÃO FRANCISCO.....	7	8	21	-	-	-
IBOTIRAMA.....	1	6	18	-	-	-
REMANSO.....	3	1	1	-	-	-
XIQUE-XIQUE.....	3	1	2	-	-	-
MÉDIO SÃO FRANCISCO.....	2	0	0	-	-	-
BOM JESUS DA LAPA.....	1	0	0	-	-	-
CARINHANHA.....	1	0	0	-	-	-
CHAPADA DIAMANTINA SETENTRIONAL.	5	2	11	-	-	-
IRECE.....	3	2	10	-	-	-
UIBAI.....	2	0	0	-	-	-
CHAPADA DIAMANTINA MERIDIONAL...	2	0	0	-	-	-
BQUIRA.....	1	0	-	-	-	-
NACAUBAS.....	1	-	0	-	-	-
SERRA GERAL DA BAHIA.....	1	1	2	-	-	-
BRUMADO.....	1	1	2	-	-	-
SENHOR DO BONFIM.....	9	8	11	-	-	-
SALDE.....	1	1	2	-	-	-
SENHOR DO BONFIM.....	8	7	9	-	-	-
PIEMONTE DA DIAMANTINA.....	7	22	18	-	-	-
ITABERABA.....	4	21	17	-	-	-
JACOBINA.....	3	2	1	-	-	-
CORREDEIRAS DO SÃO FRANCISCO....	1	3	5	-	-	-
JUAZEIRO.....	1	3	5	-	-	-
SERRINHA.....	2	15	2	-	-	-
RIACHÃO DO JACUIPE.....	2	15	2	-	-	-
FEIRA DE SANTANA.....	5	5	19	-	-	-
FEIRA DE SANTANA.....	5	5	19	-	-	-
JEQUIÉ.....	2	1	1	-	-	-
JEQUIÉ.....	2	1	1	-	-	-

ARMAZENAGEM E ESTOCAGEM A SECO - 1979

12- ESTABELECIMENTOS COM DECLARAÇÃO E ESTOQUE EXISTENTE EM 30/06/79 E 31/12/79,

SEGUNDO AS MICRORREGIÕES E OS MUNICÍPIOS

BAHIA

(CONTINUA)

MICRORREGIÕES E MUNICÍPIOS	PRODUTOS ESTOCADOS (T)					
	FARINHA DE MILHO (FUBA)		FARINHA DE SOJA			
	ESTABE- CIMENTOS	30/06/79	31/12/79	ESTABE- CIMENTOS	30/06/79	31/12/79
	COM DECLARAÇÃO			COM DECLARAÇÃO		
PLANALTO DE CONQUISTA.....	1	4	-	-	-	-
POCOES.....	1	4	-	-	-	-
AGRESTE DE ALAGOINHAS.....	4	4	7	-	-	-
ALAGOINHAS.....	4	4	7	-	-	-
SALVADOR.....	32	52	112	-	-	-
CAMACARI.....	2	1	1	-	-	-
CATU.....	1	-	0	-	-	-
SALVADOR.....	29	51	110	-	-	-
REGONCAVO BAIANO.....	2	0	1	-	-	-
SÃO SEBASTIÃO DO PASSE.....	2	0	1	-	-	-
TABULEIROS DE VALENÇA.....	4	1	1	-	-	-
ITUBERA.....	2	0	0	-	-	-
VALENÇA.....	2	0	0	-	-	-
CACAUEIRA.....	4	0	3	-	-	-
CAMACAN.....	1	-	1	-	-	-
ITABUNA.....	2	0	2	-	-	-
UBAITABA.....	1	0	0	-	-	-
LITORNEA EXTREMO SUL BAHIA.....	3	4	2	-	-	-
PORTO SEGURO.....	1	0	1	-	-	-
SANTA CRUZ CABRALIA.....	2	4	2	-	-	-

ARMAZENAGEM E ESTOCAGEM A SECO - 1979

12- ESTABELECIMENTOS COM DECLARAÇÃO E ESTOQUE EXISTENTE EM 30/06/79 E 31/12/79,

SEGUNDO AS MICRORREGIÕES E OS MUNICÍPIOS

BAHIA

(CONTINUA)

MICRORREGIÕES E MUNICÍPIOS	PRODUTOS ESTOCADOS (T)					
	FARINHA DE TRIGO			FARELOS E TORTAS DE VEGETAIS		
	ESTABELECIMENTOS	30/06/79	31/12/79	ESTABELECIMENTOS	30/06/79	31/12/79
	COM DECLARAÇÃO			COM DECLARAÇÃO		
TOTAL.....	124	1 365	1 400	22	4 057	3 837
CHAPADDES DO ALTO RIO GRANDE.....	3	3	3	-	-	-
BARREIRAS.....	1	1	3	-	-	-
COTEGIPE.....	2	2	-	-	-	-
BAIXO-MÉDIO SÃO FRANCISCO.....	8	33	30	-	-	-
JECTIRAMA.....	1	-	2	-	-	-
REMANSO.....	5	7	5	-	-	-
XIQUE-XIQUE.....	2	26	23	-	-	-
MÉDIO SÃO FRANCISCO.....	2	11	19	-	-	-
BDM JESUS DA LAPA.....	2	11	19	-	-	-
CHAPADA DIAMANTINA SETENTRIONAL.....	10	106	72	-	-	-
CANARANA.....	1	5	-	-	-	-
CENTRAL.....	1	7	-	-	-	-
IRECE.....	7	92	69	-	-	-
UIBAI.....	1	3	3	-	-	-
CHAPADA DIAMANTINA MERIDIONAL.....	6	26	24	-	-	-
BOQUIRA.....	1	1	1	-	-	-
BOTUPORA.....	1	11	9	-	-	-
MACAUBAS.....	2	12	12	-	-	-
RIO DO PIRES.....	2	2	2	-	-	-
SERRA GERAL DA BAHIA.....	14	77	81	-	-	-
BRUMADO.....	8	52	60	-	-	-
GUANAMBI.....	3	11	11	-	-	-
RIACHO DE SANTANA.....	3	14	9	-	-	-
SENHOR DO BONFIM.....	7	17	25	2	1	8
SAUDE.....	2	4	9	-	-	-
SENHOR DO BONFIM.....	5	13	16	2	1	8
PIEMONTE DA DIAMANTINA.....	7	133	22	-	-	-
ITADERABA.....	2	23	14	-	-	-
JACOBINA.....	5	110	8	-	-	-
CORREDEIRAS DO SÃO FRANCISCO.....	1	-	28	2	11	22
JLAZEIRO.....	1	-	28	2	11	22
SERRINHA.....	1	3	-	1	5	-
RIACHÃO DO JACUIPE.....	1	3	-	1	5	-

ARMAZENAGEM E ESTOCAGEM A SECO - 1979

12- ESTABELECIMENTOS COM DECLARAÇÃO E ESTOQUE EXISTENTE EM 30/06/79 E 31/12/79,

SEGUNDO AS MICRORREGIÕES E OS MUNICÍPIOS

BAHIA

(CONT [NUA])

MICRORREGIÕES E MUNICÍPIOS	PRODUTOS ESTOCADOS (T)					
	FARINHA DE TRIGO			FARELOS E TORTAS DE VEGETAIS		
	ESTABE-			ESTABE-		
	CIMENTOS	30/06/79	31/12/79	CIMENTOS	30/06/79	31/12/79
	COM			COM		
	DECLARAÇÃO			DECLARAÇÃO		
FEIRA DE SANTANA.....	4	21	24	2	147	17
CASTRG ALVES.....	-	-	-	1	141	-
FEIRA DE SANTANA.....	4	21	24	1	6	17
JEQUIE.....	2	1	1	4	9	18
CRAVOLANDIA.....	-	-	-	1	3	3
JEQUIE.....	2	1	1	-	-	-
UBAIRA.....	-	-	-	3	6	15
PLANALTO DE CONQUISTA.....	2	22	2	1	356	356
PICOES.....	1	20	1	-	-	-
VITORIA DA CONQUISTA.....	1	2	1	1	356	356
AGRESTE DE ALAGOINHAS.....	3	8	13	-	-	-
ALAGOINHAS.....	3	8	13	-	-	-
SALVADOR.....	37	826	973	4	2 359	3 283
CANACARI.....	2	3	3	-	-	-
CATU.....	1	2	4	-	-	-
SALVADOR.....	34	821	965	4	2 359	3 283
RECONCAVO BAIANO.....	2	10	10	6	1 169	133
CONCEIÇÃO DO ALMEIDA.....	-	-	-	3	298	-
CRUZ DAS ALMAS.....	-	-	-	3	871	133
SÃO SEBASTIÃO DO PASSE.....	2	10	10	-	-	-
TABULEIROS DE VALENÇA.....	3	6	6	-	-	-
ITUBERA.....	1	1	1	-	-	-
VALENÇA.....	2	5	5	-	-	-
ENCOSTA DO PLANALTO DE CONQUISTA	2	15	22	-	-	-
IGUAI.....	1	15	21	-	-	-
ITAGIMIRIM.....	1	0	1	-	-	-
CACAUEIRA.....	7	39	43	-	-	-
CAMACAN.....	2	0	2	-	-	-
CANAVIEIRAS.....	1	19	28	-	-	-
ILHEUS.....	1	6	4	-	-	-
ITABUNA.....	2	13	7	-	-	-
UBAITABA.....	1	1	2	-	-	-
INTERIORANA EXTREMO SUL BAHIA...	1	6	-	-	-	-
GUARATINGA.....	1	6	-	-	-	-
LITCRANEA EXTREMO SUL BAHIA.....	2	4	6	-	-	-
PERTO SEGURO.....	1	3	5	-	-	-
SANTA CRUZ CABRALIA.....	1	1	1	-	-	-

ARMAZENAGEM E ESTOCAGEM A SECO - 1979

12- ESTABELECIMENTOS COM DECLARACAO E ESTOQUE EXISTENTE EM 30/06/79 E 31/12/79.

SEGUNDO AS MICRORREGIOES E OS MUNICIPIOS

BAHIA

(CONTINUA)

MICRORREGIOES E MUNICIPIOS	PRODUTOS ESTOCADOS (T)					
	FIBRAS VEGETAIS (JUTA, MALVA, SISAL, ETC.)			GORDURAS E OLEOS VEGETAIS (INCL. MARGARINAS)		
	ESTABELE-			ESTABELE-		
	CIMENTOS	30/06/79	31/12/79	CIMENTOS	30/06/79	31/12/79
	COM			COM		
	DECLARACAO			DECLARACAO		
TGTAL.....	68	29 185	17 288	221	3 225	7 656
CHAPADOES DO ALTO RIO GRANDE....	-	-	-	4	27	732
BARREIRAS.....	-	-	-	1	20	724
COTEGIPE.....	-	-	-	1	1	2
SANTA RITA DE CASSIA.....	-	-	-	2	6	6
BAIXO-MEIO SAO FRANCISCO.....	-	-	-	18	65	83
BARRA.....	-	-	-	1	1	0
CAMPO ALEGRE DE LOURDES.....	-	-	-	1	-	0
IBOTIRAMA.....	-	-	-	2	13	8
REMANSO.....	-	-	-	9	28	37
XIQUE-XIQUE.....	-	-	-	5	23	38
MEDIO SAO FRANCISCO.....	-	-	-	4	11	14
BOM JESUS DA LAPA.....	-	-	-	3	10	13
CARINHANHA.....	-	-	-	1	1	1
CHAPADA DIAMANTINA SETENTRIONAL.	3	72	67	9	56	55
CENTRAL.....	-	-	-	1	0	-
IRECE.....	3	72	67	7	56	55
UBAI.....	-	-	-	1	0	0
CHAPADA DIAMANTINA MERIDIONAL...	-	-	-	14	32	20
BOQUIRA.....	-	-	-	2	9	6
BCTUPORA.....	-	-	-	5	14	11
MACAUBAS.....	-	-	-	6	7	2
RIO DO PIRES.....	-	-	-	1	2	1
SERRA GERAL DA BAHIA.....	-	-	-	17	46	99
BRUMADO.....	-	-	-	6	26	40
GUANAMBI.....	-	-	-	7	9	47
LIVRAMENTO DO BRUMADO.....	-	-	-	1	1	4
RIACHO DE SANTANA.....	-	-	-	3	10	8
SENHOR DO BONFIM.....	4	3 126	564	13	76	120
CAMPO FORMOSO.....	3	3 029	564	-	-	-
SAUDE.....	-	-	-	2	4	10
SENHOR DO BONFIM.....	1	97	-	11	72	110
PIEMONTE DA DIAMANTINA.....	12	367	1 287	13	111	243
ITABERABA.....	1	69	119	4	57	57
JACOBINA.....	11	298	1 168	7	47	181
MIGUEL CALMON.....	-	-	-	1	4	2
PIRITIBA.....	-	-	-	1	4	3



ARMAZENAGEM E ESTOCAGEM A SECO - 1979

12- ESTABELECIMENTOS COM DECLARAÇÃO E ESTOQUE EXISTENTE EM 30/06/79 E 31/12/79;

SEGUNDO AS MICRORREGIÕES E OS MUNICÍPIOS

BAHIA

(CONTINUA)

MICRORREGIÕES E MUNICÍPIOS	PRODUTOS ESTOCADOS (T)					
	FIBRAS VEGETAIS (JUTA, MALVA, SISAL, ETC.)			CONDURAS E OLEOS VEGETAIS (INCL. MARGARINAS)		
	ESTABE-			ESTABE-		
	CIMENTOS	30/06/79	31/12/79	CIMENTOS	30/06/79	31/12/79
	COM			COM		
	DECLARAÇÃO			DECLARAÇÃO		
CERREDEIRAS DO SÃO FRANCISCO.....	-	-	-	3	15	38
JUAZEIRO.....	-	-	-	3	15	38
SERTÃO DE CANUDOS.....	5	1 242	691	1	0	0
ITIUBA.....	2	66	-	-	-	-
MENDE SANTO.....	1	0	1	1	0	0
QUEIMADAS.....	1	789	690	-	-	-
TUCANG.....	1	386	-	-	-	-
SERRINHA.....	26	20 649	9 545	5	469	864
ARACI.....	1	1 057	859	-	-	-
CONCEIÇÃO DO COITE.....	2	2 159	777	1	292	701
ICHU.....	1	5	-	-	-	-
RETIROLANDIA.....	2	4 905	50	-	-	-
RIACHÃO DO JACUIPE.....	13	3 122	5 103	4	177	164
SANTALUZ.....	2	1 528	202	-	-	-
SERRINHA.....	3	3 277	1 773	-	-	-
VALENTE.....	2	4 596	781	-	-	-
FEIRA DE SANTANA.....	-	-	-	8	578	369
FEIRA DE SANTANA.....	-	-	-	6	577	367
SERRA PRETA.....	-	-	-	2	1	1
JEQUIE.....	1	3	4	13	268	301
CRAVOLANDIA.....	1	3	4	-	-	-
JEQUIE.....	-	-	-	11	257	295
JITAUNA.....	-	-	-	1	4	4
LAJE.....	-	-	-	1	7	2
PLANALTO DE CONQUISTA.....	-	-	-	5	122	129
POCOES.....	-	-	-	3	21	29
VITÓRIA DA CONQUISTA.....	-	-	-	2	101	100
AGRESTE DE ALAGOINHAS.....	-	-	-	6	25	15
ALAGOINHAS.....	-	-	-	6	25	15
SALVADOR.....	6	3 452	4 571	52	1 197	4 410
CAMACARI.....	-	-	-	2	5	5
CANDEIAS.....	-	-	-	1	5	4
CATU.....	-	-	-	1	2	2
MATA DE SÃO JOÃO.....	-	-	-	1	1	1
SALVADOR.....	6	3 452	4 571	47	1 185	4 397
RECONCAVO BAIANO.....	-	-	-	7	18	28
NAZARE.....	-	-	-	1	0	0

ARMAZENAGEM E ESTOCAGEM A SECO - 1979

12- ESTABELECIMENTOS COM DECLARAÇÃO E ESTOQUE EXISTENTE EM 30/06/79 E 31/12/79,

SEGUNDO AS MICRORREGIÕES E OS MUNICÍPIOS

BAHIA

(CONTINUA)

MICRORREGIÕES E MUNICÍPIOS	PRODUTOS ESTOCADOS (I)					
	FIBRAS VEGETAIS (JUTA, MALVA, SISAL, ETC.)			GORDURAS E OLEOS VEGETAIS (INCL. MARGARINAS)		
	ESTABE-			ESTABE-		
	CIMENTOS	30/06/79	31/12/79	CIMENTOS	30/06/79	31/12/79
	COM			COM		
	DECLARACAO			DECLARACAO		
SANTO ANTONIO DE JESUS.....	-	-	-	3	9	20
SAO SEBASTIAO DO PASSÉ.....	-	-	-	3	8	8
TABULEIROS DE VALENÇA.....	11	275	561	8	33	35
CAIRU.....	2	7	39	-	-	-
ITUBERA.....	4	38	41	4	12	13
NILDO PEGANHA.....	1	11	18	-	-	-
VALENÇA.....	4	210	462	4	21	23
ENCOSTA DO PLANALTO DE CONQUISTA	-	-	-	2	3	4
IGUAI.....	-	-	-	1	0	0
ITAGIRIM.....	-	-	-	1	2	4
CACAUEIRA.....	-	-	-	15	45	53
BELMONTE.....	-	-	-	4	2	2
CAMAÇAN.....	-	-	-	3	8	14
CANAVIEIRAS.....	-	-	-	3	4	5
ILHEUS.....	-	-	-	1	3	6
ITABUNA.....	-	-	-	2	14	19
UBAITABA.....	-	-	-	2	15	8
INTERIORANA EXTREMO SUL BAHIA...	-	-	-	1	8	10
GUARATINGA.....	-	-	-	1	8	10
LITORANEA EXTREMO SUL BAHIA.....	-	-	-	3	20	36
PORTO SEGURO.....	-	-	-	1	1	6
SANTA CRUZ CABRALIA.....	-	-	-	2	19	29

ARMAZENAGEM E ESTOQUE A SECO - 1979

12- ESTABELECIMENTOS COM DECLARACAO E ESTOQUE EXISTENTE EM 30/06/79 E 31/12/79,

SEGUNDO AS MICRORREGIOES E OS MUNICIPIOS

BAHIA

(CONTINUA)

MICRORREGIOES E MUNICIPIOS	PRODUTOS ESTOCCADOS (T1)					
	CARNES ENLATADAS (DE QUALQUER TIPO E ESPECIE)			CARNES SECAS E SALGADAS (QUALQUER ESPECIE ANIMAL, INCL. PEIXES)		
	ESTABELE-			ESTABELE-		
	CIMENTOS	30/06/79	31/12/79	CIMENTOS	30/06/79	31/12/79
	COM			COM		
	DECLARACAO			DECLARACAO		
TOTAL.....	89	816	764	99	520	621
BAIXO-MEDIC SAO FRANCISCO.....	1	-	1	2	5	2
IBOTIRAMA.....	1	-	1	-	-	-
XIQUE-XIQUE.....	-	-	-	2	5	2
MEDIC SAO FRANCISCO.....	1	0	0	-	-	-
BEM JESUS DA LAPA.....	1	0	0	-	-	-
CHAPADA DIAMANTINA SETENTRIONAL.....	2	1	1	1	2	1
IRECE.....	1	1	1	1	2	1
UIBATI.....	1	0	0	-	-	-
SERRA GERAL DA BAHIA.....	1	0	0	-	-	-
RIACHO DE SANTANA.....	1	0	0	-	-	-
SENHOR DO BONFIM.....	4	2	4	-	-	-
SENHOR DO BONFIM.....	4	2	4	-	-	-
PIEMONTE DA DIAMANTINA.....	4	2	3	1	0	0
JACOBINA.....	4	2	3	1	0	0
CORREDEIRAS DO SAO FRANCISCO.....	1	4	6	1	1	4
JUAZEIRO.....	1	4	6	1	1	4
SERRINHA.....	1	0	1	-	-	-
CONCEICAO DO COITE.....	1	0	1	-	-	-
FEIRA DE SANTANA.....	2	23	20	3	120	125
FEIRA DE SANTANA.....	2	23	20	3	120	125
JEQUIE.....	1	0	0	10	81	107
GRAYGLANDIA.....	-	-	-	1	0	1
JEQUIE.....	1	0	0	8	56	103
LAJE.....	-	-	-	1	25	3
PLANALTO DE CONQUISTA.....	1	4	2	1	0	0
VITORIA DA CONQUISTA.....	1	4	2	1	0	0
AGRESTE DE ALAGOINHAS.....	4	2	3	6	29	8
ALAGOINHAS.....	4	2	3	6	29	8
SALVADOR.....	49	768	712	46	146	250
CAMAÇARI.....	2	1	1	2	1	1
CATU.....	1	0	1	1	2	1

ARMAZENAGEM E ESTOCAGEM A SECO - 1979

12- ESTABELECIMENTOS COM DECLARACAO E ESTOQUE EXISTENTE EM 30/06/79 E 31/12/79.

SEGUNDO AS MICRORREGIOES E OS MUNICIPIOS

BAHIA

(CONTINUA)

MICRORREGIOES E MUNICIPIOS	PRODUTOS ESTOCADOS (T)					
	CARNES ENLATADAS (DE QUALQUER TIPO E ESPECIE)			CARNES SECAS E SALGADAS [QUALQUER ESPECIE ANIMAL, INCL. PEIXES]		
	ESTABELE-			ESTABELE-		
	CIMENTOS	30/06/79	31/12/79	CIMENTOS	30/06/79	31/12/79
	COM			COM		
	DECLARACAO			DECLARACAO		
LAURO DE FREITAS.....	1	-	2	1	-	12
MATA DE SAO JOAO.....	-	-	-	1	2	2
SALVADOR.....	45	767	708	41	141	234
RECONCAVO BAIANO.....	3	2	2	6	76	38
HAZARE.....	-	-	-	1	36	6
SANTO ANTONIO DE JESUS.....	-	-	-	2	32	23
SAO SEBASTIAO DO PASSE.....	3	2	2	3	8	9
TABULEIROS DE VALENCA.....	6	2	3	8	43	54
ITUBERA.....	3	1	0	4	7	11
VALENCA.....	3	1	3	4	36	43
CACAUEIRA.....	8	4	6	12	13	31
BELMONTE.....	-	-	-	3	6	5
CAMACAN.....	3	2	4	3	1	20
CANAVIEIRAS.....	3	0	1	3	3	1
ITABUNA.....	1	0	0	1	2	2
UBAITABA.....	1	1	1	2	2	3
LITORANEA EXTREMO SUL BAHIA.....	-	-	-	2	1	2
PORTO SEGURO.....	-	-	-	1	0	0
SANTA CRUZ CABRALIA.....	-	-	-	1	1	2

ARMAZENAGEM E ESTOCAGEM A SECC - 1979

12- ESTABELECIMENTOS COM DECLARACAO E ESTGQUE EXISTENTE EM 30/06/79 E 31/12/79,  
SEGUNDO AS MICRORREGIOES E OS MUNICIPIOS

BAHIA

(CONTINUA)

MICRORREGIOES E MUNICIPIOS	PRODUTOS ESTOCADOS (T)					
	GORDURAS ANIMAIS (INCLUSIVE MANTEIGA)			LEITE EM PD		
	ESTABELE-			ESTABELE-		
	CIMENTOS	30/06/79	31/12/79	CIMENTOS	30/06/79	31/12/79
	COM			COM		
	DECLARACAO			DECLARACAO		

TOTAL.....	94	198	189	148	1 217	2 171
CHAPADDES DO ALTO RIO GRANDE....	2	0	0	2	1	1
SANTA RITA DE CASSIA.....	2	0	0	2	1	1
BAIXO-MEDIO SAO FRANCISCO.....	-	-	-	9	7	7
BARRA.....	-	-	-	1	0	-
IBOTIRAMA.....	-	-	-	1	1	-
REMANSO.....	-	-	-	5	5	7
XIQUE-XIQUE.....	-	-	-	2	0	0
MEDIO SAO FRANCISCO.....	1	0	0	2	0	1
BCH JESUS DA LAPA.....	1	0	0	1	0	0
CARINHANHA.....	-	-	-	1	0	0
CHAPADA DIAMANTINA SETENTRIONAL..	1	0	0	8	30	29
CENTRAL.....	-	-	-	1	-	0
IRECE.....	1	0	0	5	30	28
UIBAI.....	-	-	-	2	0	0
CHAPADA DIAMANTINA MERIDIONAL...	3	1	2	3	2	2
BQUIRA.....	1	-	0	1	1	1
BOTUPORA.....	1	1	1	1	1	1
RIO DO PIRES.....	1	0	0	1	0	0
SERRA GERAL DA BAHIA.....	2	0	0	6	28	12
BRUMADO.....	2	0	0	2	2	1
GUANAMBI.....	-	-	-	2	0	1
LIVRAMENTO DO BRUMADO.....	-	-	-	1	26	10
RIACHO DE SANTANA.....	-	-	-	1	0	0
SENHOR DO BONFIM.....	4	3	3	9	5	3
SAUDE.....	-	-	-	1	1	1
SENHOR DO BONFIM.....	4	3	3	8	4	2
PIEMONTE DA DIAMANTINA.....	1	1	1	5	3	1
JACOBINA.....	1	1	1	5	3	1
CORREDEIRAS DO SAO FRANCISCO....	-	-	-	2	11	1
JUAZEIRO.....	-	-	-	2	11	1
SERRINHA.....	1	-	2	2	3	1
CONCEICAO DO COITE.....	1	-	2	1	0	1
RIACHAO DO JACUIPE.....	-	-	-	1	3	-

ARMAZENAGEM E ESTOCAGEM A SECO - 1979

L2- ESTABELECIMENTOS COM DECLARAÇÃO E ESTOQUE EXISTENTE EM 30/06/79 E 31/12/79,

SEGUNDO AS MICRORREGIÕES E OS MUNICÍPIOS

BAHIA

(CONTINUA)

MICRORREGIÕES E MUNICÍPIOS	PRODUTOS ESTOCADOS (T)					
	GORDURAS ANIMAIS (INCLUSIVE MANTEIGA)			LEITE EM PO		
	ESTABE-			ESTABE-		
	CIMENTOS	30/06/79	31/12/79	CIMENTOS	30/06/79	31/12/79
	COM		COM			
	DECLARAÇÃO		DECLARAÇÃO			
FEIRA DE SANTANA.....	2	9	30	5	62	38
FEIRA DE SANTANA.....	2	9	30	4	62	38
SERRA PRETA.....	-	-	-	1	0	0
JEQUIE.....	2	1	1	7	45	40
JEQUIE.....	2	1	1	7	45	40
PLANALTO DE CONQUISTA.....	1	3	2	3	14	25
POCOES.....	-	-	-	2	5	3
VITORIA DA CONQUISTA.....	1	3	2	1	9	22
AGRESTE DE ALAGOINHAS.....	4	6	7	6	3	6
ALAGOINHAS.....	4	6	7	6	3	6
SALVADOR.....	44	158	121	47	976	1 987
CAMAÇARI.....	2	1	1	-	-	-
CANDEIAS.....	-	-	-	1	1	2
CATU.....	1	1	0	1	0	0
LAURO DE FREITAS.....	-	-	-	1	-	2
SALVADOR.....	41	156	120	44	975	1 983
RECÔNCAVO BAIANO.....	5	1	4	6	4	2
NAZARE.....	1	1	0	-	-	-
SANTO ANTONIO DE JESUS.....	1	-	4	3	2	1
SÃO SEBASTIÃO DO PASSE.....	3	0	1	3	2	1
TABULEIROS DE VALENÇA.....	8	9	9	7	2	1
ITUBERA.....	4	3	3	4	1	1
VALENÇA.....	4	6	6	3	1	1
ENCOSTA DO PLANALTO DE CONQUISTA	-	-	-	2	1	1
IGUAI.....	-	-	-	1	1	1
ITAGIRIM.....	-	-	-	1	0	0
CACAUEIRA.....	13	6	9	14	10	11
BELMONTE.....	1	0	0	3	1	1
CANACAN.....	3	1	7	3	1	3
CANAVIEIRAS.....	4	2	1	3	1	-
ILHEUS.....	-	-	-	1	3	3
ITABUNA.....	3	2	0	2	1	2
UBAITABA.....	2	0	0	2	3	2
LITORNEA EXTREMO SUL BAHIA.....	-	-	-	3	9	2
PCRTO SEGURO.....	-	-	-	1	0	0
SANTA CRUZ CABRALIA.....	-	-	-	2	9	2

ARMAZENAGEM E ESTOCAGEM A SECO - 1979

12- ESTABELECIMENTOS COM DECLARACAO E ESTOQUE EXISTENTE EM 30/06/79 E 31/12/79,

SEGUNDO AS MICROREGIOES E OS MUNICIPIOS

BAHIA

(CONTINUA)

MICROREGIOES E MUNICIPIOS	PRODUTOS ESTOCADOS (T)						RACOES BALANCEADAS INDUSTRIAIS		
	COURDS E PELES			LR BRUTA (DE GVINDS)			ORIGEM VEGETAL E/OU ANIMAL		
	* (SECOS, SALGADOS E CURTIDOS) *			* ESTABELE- * * ESTABELE- * * ESTABELE- *			* CIMENTOS * * CIMENTOS * * CIMENTOS *		
	COM	30/06/79*	31/12/79*	COM	30/06/79*	31/12/79*	COM	30/06/79*	31/12/79*
	* DECLARACAO*			* DECLARACAO*			* DECLARACAO*		
TOTAL.....	25	742	764	-	-	-	10	141	106
CHAPADOES DO RIC CORRENTE.....	1	1	3	-	-	-	-	-	-
SANTA MARIA DA VITORIA.....	1	1	3	-	-	-	-	-	-
BAIXO-MEDIO SAO FRANCISCO.....	6	8	9	-	-	-	-	-	-
BARRA.....	1	0	0	-	-	-	-	-	-
CAMPO ALEGRE DE LOURDES.....	1	5	8	-	-	-	-	-	-
IBOTIRAMA.....	1	1	2	-	-	-	-	-	-
REMANSO.....	2	0	0	-	-	-	-	-	-
XIQUE-XIQUE.....	1	2	-	-	-	-	-	-	-
CHAPADA DIAMANTINA SETENTRIONAL.....	1	-	2	-	-	-	-	-	-
IRECE.....	1	-	2	-	-	-	-	-	-
SERRA GERAL DA BAHIA.....	1	11	13	-	-	-	-	-	-
BRUMADO.....	1	11	13	-	-	-	-	-	-
SENHOR DO BONFIM.....	2	3	5	-	-	-	-	-	-
SAUDE.....	1	3	5	-	-	-	-	-	-
SENHOR DO BONFIM.....	1	0	0	-	-	-	-	-	-
PIEMONTE DA DIAMANTINA.....	2	3	-	-	-	-	1	0	0
ITABERABA.....	1	0	-	-	-	-	-	-	-
JACOBINA.....	1	3	-	-	-	-	1	0	0
CORREDEIRAS DO SAO FRANCISCO.....	1	5	1	-	-	-	-	-	-
JUAZEIRO.....	1	5	1	-	-	-	-	-	-
SERTAO DE CANUDOS.....	1	0	0	-	-	-	-	-	-
MUNTE SANTO.....	1	0	0	-	-	-	-	-	-
SERRINHA.....	1	0	0	-	-	-	-	-	-
RIACHAO DO JACUIPE.....	1	0	0	-	-	-	-	-	-
FEIRA DE SANTANA.....	1	1	-	-	-	-	3	60	42
FEIRA DE SANTANA.....	-	-	-	-	-	-	3	60	42
IPIRA.....	1	1	-	-	-	-	-	-	-
JEQUIE.....	-	-	-	-	-	-	3	15	19
CRAVOLANCIA.....	-	-	-	-	-	-	1	5	8
UBAIRA.....	-	-	-	-	-	-	2	10	11
PLANALTO DE CONQUISTA.....	3	66	140	-	-	-	-	-	-
VITORIA DA CONQUISTA.....	3	66	140	-	-	-	-	-	-

ARMAZENAGEM E ESTOCAGEM A SECO - 1979

12- ESTABELECIMENTOS COM DECLARAÇÃO E ESTOQUE EXISTENTE EM 30/06/79 E 31/12/79,

SEGUNDO AS MICRORREGIÕES E OS MUNICÍPIOS

BAHIA

(CONCLUSÃO)

MICRORREGIÕES E MUNICÍPIOS	PRODUTOS ESTOCADOS (T)							
	COURDS E PELES (SECOS, SALGADOS E CURTIDOS)		LA BRUTA (DE GVINOS)		RACOES BALANCEADAS INDUSTRIAIS (ORIGEM VEGETAL E/OU ANIMAL)			
	ESTABELE-	ESTABELE-	ESTABELE-	ESTABELE-	ESTABELE-	ESTABELE-	ESTABELE-	ESTABELE-
	COM	COM	COM	COM	COM	COM	COM	COM
	30/06/79*	31/12/79*	30/06/79*	31/12/79*	30/06/79*	31/12/79*	30/06/79*	31/12/79*
	DECLARAÇÃO*	DECLARAÇÃO*	DECLARAÇÃO*	DECLARAÇÃO*	DECLARAÇÃO*	DECLARAÇÃO*	DECLARAÇÃO*	DECLARAÇÃO*
AGRESTE DE ALAGUINHAS.....	3	473	530	-	-	-	-	-
ALAGUINHAS.....	2	471	529	-	-	-	-	-
RIBEIRA DO POMBAL.....	1	1	1	-	-	-	-	-
SALVADOR.....	2	173	60	-	-	-	1	0
SALVADOR.....	2	173	60	-	-	-	1	0
RECONDIVO BAIANO.....	-	-	-	-	-	-	1	65
AMELIA RODRIGUES.....	-	-	-	-	-	-	1	65
CACAUEIRA.....	-	-	-	-	-	-	1	1
CANACAN.....	-	-	-	-	-	-	1	1





ESTADO DA BAHIA

Armazenagem e Estocagem a Frio

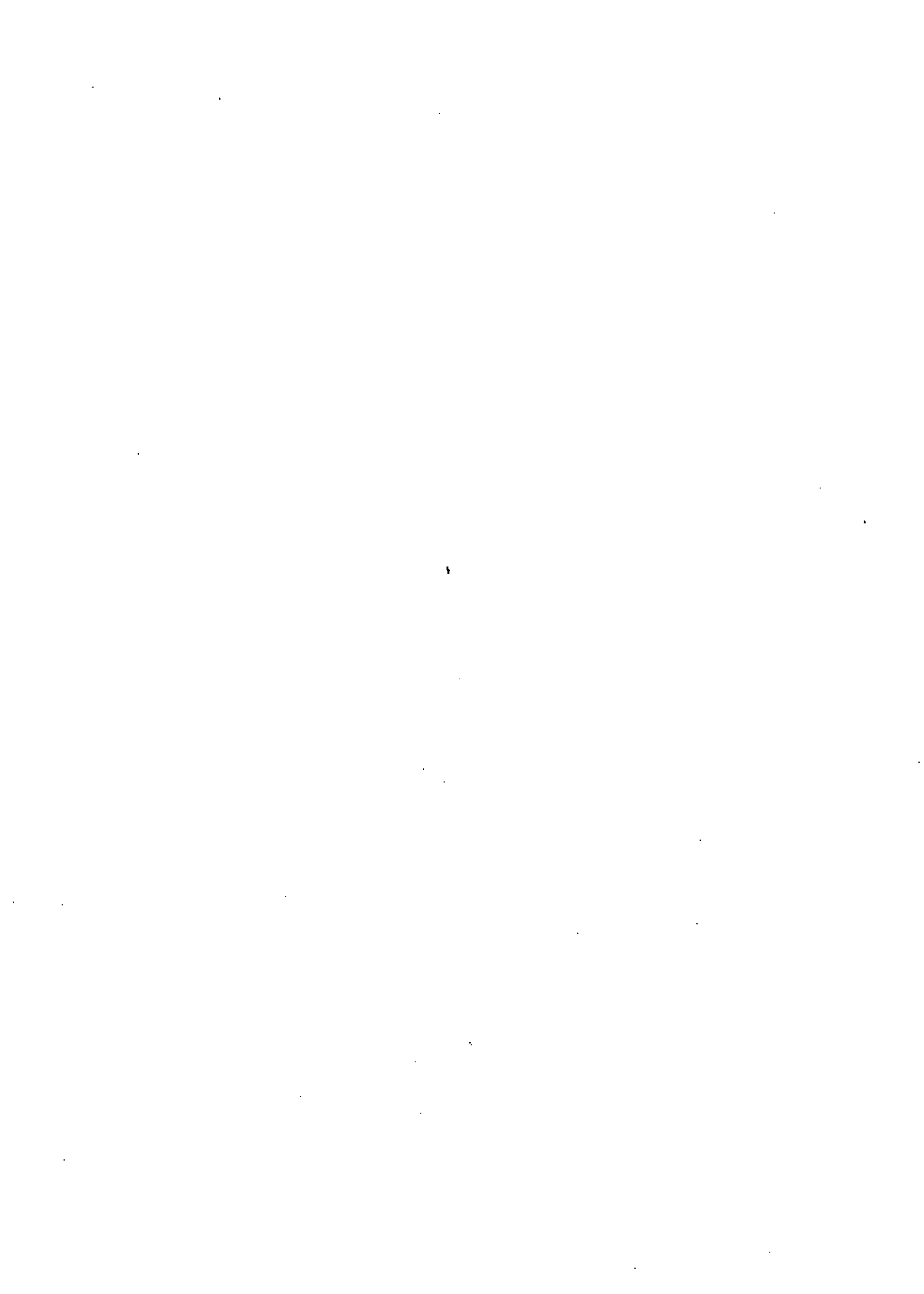

1- ESTABELECIMENTOS COM INDICAÇÃO DA PROPRIEDADE, SEGUNDO AS MICRORREGIÕES E OS MUNICÍPIOS

BAHIA

MICRORREGIÕES E MUNICÍPIOS	ESTABELECIMENTOS POR PROPRIEDADE								
	TOTAL	GOVERNO	SOCIEDADE		TOTAL	PARTICULAR			
			DE			COOPE-	*COMERCIAL*	*INDUSTRIAL*	*OUTRA*
			ECOAOMIA	MISTA					
TOTAL.....	44	-	1	43	1	33	10	-	
CORREDEIRAS DO SADO FRANCISCO....	1	-	-	1	-	1	-	-	
JUAZEIRO.....	1	-	-	1	-	1	-	-	
FEIRA DE SANTANA.....	9	-	-	9	-	6	3	-	
FEIRA DE SANTANA.....	9	-	-	9	-	6	3	-	
JEQUIE.....	2	-	-	2	-	2	-	-	
JEQUIE.....	2	-	-	2	-	2	-	-	
PLANALTO DE CONQUISTA.....	1	-	-	1	-	-	1	-	
VITÓRIA DA CONQUISTA.....	1	-	-	1	-	-	1	-	
PASTORIL DE ITAPETINGA.....	1	-	-	1	-	-	1	-	
ITAPETINGA.....	1	-	-	1	-	-	1	-	
AGRESTE DE ALAGÓINHAS.....	2	-	-	2	-	1	1	-	
ALAGÓINHAS.....	2	-	-	2	-	1	1	-	
SALVADOR.....	23	-	1	22	-	19	4	-	
CATU.....	1	-	-	1	-	1	-	-	
SALVADOR.....	21	-	1	20	-	17	4	-	
SIMÕES FILHO.....	1	-	-	1	-	1	-	-	
RECÔNCAVO BAIANO.....	1	-	-	1	1	-	-	-	
TEODORO SAMPAIO.....	1	-	-	1	1	-	-	-	
CACAUEIRA.....	4	-	-	4	-	4	-	-	
ILHEUS.....	3	-	-	3	-	3	-	-	
ITABUNA.....	1	-	-	1	-	1	-	-	

2- ESTABELECIMENTOS COM INDICAÇÃO DA CONDIÇÃO DE POSSE, SITUAÇÃO E UTILIZAÇÃO,  
SEGUNDO AS MICRORREGIÕES E OS MUNICÍPIOS

BAHIA

MICRORREGIÕES E MUNICÍPIOS	ESTABELECIMENTOS							
	TOTAL	CONDIÇÃO DE POSSE			SITUAÇÃO		UTILIZAÇÃO	
		PROPRIOS	ARRENDADOS	MISTOS	URBANA	RURAL	PRIVATIVOS	PÚBLICOS
TOTAL.....	44	32	11	1	42	2	39	5
CORREDEIRAS DO SÃO FRANCISCO....	1	1	-	-	1	-	1	-
JUAZEIRO.....	1	1	-	-	1	-	1	-
FEIRA DE SANTANA.....	9	5	4	-	8	1	9	-
FEIRA DE SANTANA.....	9	5	4	-	8	1	9	-
JEQUIÊ.....	2	2	-	-	2	-	2	-
JEQUIÊ.....	2	2	-	-	2	-	2	-
PLANALTO DE CONQUISTA.....	1	-	1	-	1	-	-	1
VITÓRIA DA CONQUISTA.....	1	-	1	-	1	-	-	1
PASTORIL DE ITAPETINGA.....	1	1	-	-	-	1	1	-
ITAPETINGA.....	1	1	-	-	-	1	1	-
AGRESTE DE ALAGOINHAS.....	2	1	-	1	2	-	2	-
ALAGOINHAS.....	2	1	-	1	2	-	2	-
SALVADOR.....	23	17	6	-	23	-	19	4
CATU.....	1	1	-	-	1	-	1	-
SALVADOR.....	21	16	5	-	21	-	17	4
SIMÕES FILHO.....	1	-	1	-	1	-	1	-
RECONCAVO BAIANO.....	1	1	-	-	1	-	1	-
TEODORO SAMPAIO.....	1	1	-	-	1	-	1	-
CACAUEIRA.....	4	4	-	-	4	-	4	-
ILHEUS.....	3	3	-	-	3	-	3	-
ITABUNA.....	1	1	-	-	1	-	1	-

3- ESTABELECIMENTOS POR CARACTERISTICA, SEGUNDO AS MICRORREGIOES E OS MUNICIPIOS

BAHIA

MICRORREGIOES E MUNICIPIOS	ESTABELECIMENTOS POR CARACTERISTICA							
	TOTAL	FRIGORIFICO			ENTREPOSTO			OUTRAS
		ARMAZEN	INDUSTRIAL	PESCA	FRUTAS, LEGUMES E HORTALICAS	LEITE, DERIVADOS E OVOS		
TOTAL.....	44	35	9	1	2	2	-	
CORREDEIRAS DO SAO FRANCISCO....	1	1	-	-	-	-	-	
JUAZEIRO.....	1	1	-	-	-	-	-	
FEIRA DE SANTANA.....	9	6	3	-	-	-	-	
FEIRA DE SANTANA.....	9	6	3	-	-	-	-	
JEQUIE.....	2	2	-	-	-	-	-	
JEQUIE.....	2	2	-	-	-	-	-	
PLANALTO DE CONQUISTA.....	1	-	1	-	-	-	-	
VITORIA DA CONQUISTA.....	1	-	1	-	-	-	-	
PASTORIL DE ITAPETINGA.....	1	-	1	-	-	-	-	
ITAPETINGA.....	1	-	1	-	-	-	-	
AGRESTE DE ALAGOINHAS.....	2	1	1	-	-	-	-	
ALAGOINHAS.....	2	1	1	-	-	-	-	
SALVADOR.....	23	21	3	1	2	1	-	
CATU.....	1	1	-	-	-	-	-	
SALVADOR.....	21	19	3	-	1	-	-	
SIMOES FILHO.....	1	1	-	1	1	1	-	
REGONCAVO BAIANO.....	1	-	-	-	-	1	-	
TEODORO SAMPAIO.....	1	-	-	-	-	1	-	
CACAUEIRA.....	4	4	-	-	-	-	-	
ILHEUS.....	3	3	-	-	-	-	-	
ITABUNA.....	1	1	-	-	-	-	-	

4- ESTABELECIMENTOS COM INDICAÇÃO DA FINALIDADE DE ARMAZENAGEM,  
SEGUNDO AS MICRORREGIÕES E OS MUNICÍPIOS

BAHIA

MICRORREGIÕES E MUNICÍPIOS	ESTABELECIMENTOS POR FINALIDADE															
	CARNES		PEIXES,		CRUSTACEOS		FRUTAS		LEGUMES E		LEITE E		OVOS		OUTRAS	
	*PRIN* *CIPAL*	*SE- *DARIA*	*PRIN* *CIPAL*	*SE- *DARIA*	*PRIN* *CIPAL*	*SE- *DARIA*	*PRIN* *CIPAL*	*SE- *DARIA*	*PRIN* *CIPAL*	*SE- *DARIA*	*PRIN* *CIPAL*	*SE- *DARIA*	*PRIN* *CIPAL*	*SE- *DARIA*	*PRIN* *CIPAL*	*SE- *DARIA*
TOTAL.....	44	21	11	18	12	2	12	-	7	2	20	-	8	1	16	
CORREDEIRAS DO SAO FRANCISCO....	1	1	-	-	1	-	1	-	-	-	1	-	1	-	1	
JUAZEIRO.....	1	1	-	-	1	-	1	-	-	-	1	-	1	-	1	
FEIRA DE SANTANA.....	9	4	1	3	2	-	-	-	-	1	2	-	2	1	2	
FEIRA DE SANTANA.....	9	4	1	3	2	-	-	-	-	1	2	-	2	1	2	
JEQUIÊ.....	2	-	-	2	-	-	-	-	-	-	1	-	-	-	-	
JEQUIÊ.....	2	-	-	2	-	-	-	-	-	-	1	-	-	-	-	
PLANALTO DE CONQUISTA.....	1	1	-	-	-	-	-	-	-	-	-	-	-	-	-	
VITORIA DA CONQUISTA.....	1	1	-	-	-	-	-	-	-	-	-	-	-	-	-	
PASTORIL DE ITAPETINGA.....	1	1	-	-	-	-	-	-	-	-	-	-	-	-	-	
ITAPETINGA.....	1	1	-	-	-	-	-	-	-	-	-	-	-	-	-	
AGRESTE DE ALAGOINHAS.....	2	1	1	1	-	-	-	-	-	-	-	-	-	-	-	
ALAGOINHAS.....	2	1	1	1	-	-	-	-	-	-	-	-	-	-	-	
SALVADOR.....	23	12	9	9	8	2	10	-	7	-	15	-	5	-	12	
CATU.....	1	-	1	1	-	-	-	-	-	-	-	-	-	-	-	
SALVADOR.....	21	11	8	8	7	2	9	-	6	-	14	-	4	-	11	
SIMÕES FILHO.....	1	1	-	-	1	-	1	-	1	-	1	-	1	-	1	
RECONCAVO BAIANO.....	1	-	-	-	-	-	-	-	-	1	-	-	-	-	-	
TEODORO SAMPAIO.....	1	-	-	-	-	-	-	-	-	1	-	-	-	-	-	
CACAUEIRA.....	4	1	-	3	1	-	1	-	-	-	1	-	-	-	1	
ILHEUS.....	3	-	-	3	-	-	-	-	-	-	-	-	-	-	-	
ITABUNA.....	1	1	-	-	1	-	1	-	-	-	1	-	-	-	1	

ARMAZENAGEM E ESTOCAGEM A FRIO - 1979

5- ESTABELECIMENTOS COM INDICAÇÃO DOS MEIOS DE TRANSPORTE UTILIZADOS PARA ENTRADA E SAÍDA DE MERCADORIAS  
E EXISTÊNCIA DE PATIOS DE CARGA E DESCARGA, SEGUNDO AS MICRORREGIÕES E OS MUNICÍPIOS

BAHIA

MICRORREGIÕES E MUNICÍPIOS	ESTABELECIMENTOS COM DECLARAÇÃO							
	TOTAL	MEIOS DE TRANSPORTE PARA ENTRADA E SAÍDA DAS MERCADORIAS						DE PATIOS DE CARGA E DESCARGA
		FERROVIÁRIO*	RODOVIÁRIO*	MARÍTIMO*	FLUVIAL*	LACUSTRE*	OUTROS*	
TOTAL.....	44	1	44	3	1	-	-	9
CORREDEIRAS DO SÃO FRANCISCO....	1	-	1	-	1	-	-	1
JUAZEIRO.....	1	-	1	-	1	-	-	1
FEIRA DE SANTANA.....	9	-	9	-	-	-	-	2
FEIRA DE SANTANA.....	9	-	9	-	-	-	-	2
JEQUIE.....	2	-	2	-	-	-	-	-
JEQUIE.....	2	-	2	-	-	-	-	-
PLANALTO DE CONQUISTA.....	1	-	1	-	-	-	-	-
VITÓRIA DA CONQUISTA.....	1	-	1	-	-	-	-	-
PASTORIL DE ITAPETINGA.....	1	-	1	-	-	-	-	-
ITAPETINGA.....	1	-	1	-	-	-	-	-
AGRESTE DE ALAGOINHAS.....	2	-	2	-	-	-	-	-
ALAGOINHAS.....	2	-	2	-	-	-	-	-
SALVADOR.....	23	1	23	3	-	-	-	5
CATU.....	1	-	1	-	-	-	-	-
SALVADOR.....	21	1	21	3	-	-	-	4
SIMÕES FILHO.....	1	-	1	-	-	-	-	1
RECONCAVO BAIANO.....	1	-	1	-	-	-	-	1
TEÓDORO SAMPAIO.....	1	-	1	-	-	-	-	1
CACAUEIRA.....	4	-	4	-	-	-	-	-
ILHEUS.....	3	-	3	-	-	-	-	-
ITABUNA.....	1	-	1	-	-	-	-	-



6- ESTABELECIMENTOS COM INDICAÇÃO DE NÚMERO E CAPACIDADE DAS CAMARAS DE RESFRIAMENTO  
E DE CONGELAMENTO, SEGUNDO AS MICRORREGIÕES E OS MUNICÍPIOS

BAHIA

MICRORREGIÕES E MUNICÍPIOS	TOTAL DE ESTABE- CIMENTOS	CAMARAS					
		RESFRIAMENTO		CONGELAMENTO			
		ESTABE- CIMENTOS COM DECLARAÇÃO	NÚMERO CAPACIDADE (M3)	ESTABE- CIMENTOS COM DECLARAÇÃO	NÚMERO CAPACIDADE (M3)		
TOTAL.....	44	30	98	28 805	36	95	46 746
CORREDEIRAS DO SÃO FRANCISCO....	1	1	1	19	1	3	56
JUAZEIRO.....	1	1	1	19	1	3	56
FEIRA DE SANTANA.....	9	6	17	3 537	5	8	2 037
FEIRA DE SANTANA.....	9	6	17	3 537	5	8	2 037
JEQUIÉ.....	2	2	4	690	1	1	120
JEQUIÉ.....	2	2	4	690	1	1	120
PLANALTO DE CONQUISTA.....	1	1	2	320	1	1	25
VITÓRIA DA CONQUISTA.....	1	1	2	320	1	1	25
PASTORIL DE ITAPETINGA.....	1	1	2	293	1	2	154
ITAPETINGA.....	1	1	2	293	1	2	154
AGRESTE DE ALAGOINHAS.....	2	1	1	84	2	5	395
ALAGOINHAS.....	2	1	1	84	2	5	395
SALVADOR.....	23	16	64	23 150	21	66	42 935
CATU.....	1	-	-	-	1	2	120
SALVADOR.....	21	15	62	22 510	19	62	41 935
SIMÕES FILHO.....	1	1	2	640	1	2	880
RECONCAVO BATIANO.....	1	1	4	280	-	-	-
TEDDORO SANPAIO.....	1	1	4	280	-	-	-
CACAUEIRA.....	4	2	3	432	4	9	1 024
ILHEUS.....	3	-	-	-	3	5	376
ITABUNA.....	1	1	3	432	1	4	648

ARMAZENAGEM E ESTOCAGEM A FRIO - 1979

7- ESTABELECIMENTOS INSTALADOS NO ANO, COM INDICAÇÃO DE NÚMERO E CAPACIDADE DAS CAMARAS DE RESFRIAMENTO E DE CONGELAMENTO, SEGUNDO AS MICRORREGIOES E OS MUNICIPIOS

BAHIA

MICRORREGIOES E MUNICIPIOS	TOTAL	CAMARAS					
	DE	RESFRIAMENTO			CONGELAMENTO		
	ESTABELECIMENTOS	ESTABELECIMENTOS	NUMERO	CAPACIDADE	ESTABELECIMENTOS	NUMERO	CAPACIDADE
	INSTALADOS	COM	DECLARACAO	(M3)	COM	DECLARACAO	(M3)
TOTAL.....	5	4	8	540	5	7	367
PLANALTA DE CONQUISTA.....	1	1	2	320	1	1	25
VITORIA DA CONQUISTA.....	1	1	2	320	1	1	25
SALVADOR.....	3	3	6	620	3	5	294
SALVADOR.....	3	3	6	620	3	5	294
CACAUEIRA.....	1	-	-	-	1	1	48
ILHEUS.....	1	-	-	-	1	1	48

B- ESTABELECIMENTOS COM INDICAÇÃO DE NÚMERO E CAPACIDADE DOS TÚNEIS PARA MOVIMENTAÇÃO DE CARNES E COMPRIMENTO DOS TENDAIS, SEGUNDO AS MICRORREGIÕES E OS MUNICÍPIOS

BAHIA

MICRORREGIÕES E MUNICÍPIOS	TÚNEIS PARA MOVIMENTAÇÃO DE CARNES							COMPRIMENTO DOS TENDAIS PARA CARNES (M)
	TOTAL DE ESTABE- CIMENTOS	RESFRIAMENTO			CONGELAMENTO			
		ESTABE- CIMENTOS	NUMERO*	CAPACIDADE	ESTABE- CIMENTOS	NUMERO*	CAPACIDADE	
		DECLARACÃO	(M3)		DECLARACÃO	(M3)		
TOTAL.....	44	1	1	15	2	2	35	885
COFREDEIRAS DO SÃO FRANCISCO....	1	-	-	-	-	-	-	4
JUAZEIRO.....	1	-	-	-	-	-	-	4
FEIRA DE SANTANA.....	9	-	-	-	-	-	-	222
FEIRA DE SANTANA.....	9	-	-	-	-	-	-	222
JEQUIÊ.....	2	-	-	-	-	-	-	-
JEQUIÊ.....	2	-	-	-	-	-	-	-
PLANALTE DE CONQUISTA.....	1	-	-	-	-	-	-	72
VITÓRIA DA CONQUISTA.....	1	-	-	-	-	-	-	72
PASTORIL DE ITAPETINGA.....	1	-	-	-	1	1	20	180
ITAPETINGA.....	1	-	-	-	1	1	20	180
AGRESTE DE ALAGUÍNHAS.....	2	-	-	-	-	-	-	-
ALAGUÍNHAS.....	2	-	-	-	-	-	-	-
SALVADOR.....	23	1	1	15	1	1	15	407
CATU.....	1	-	-	-	-	-	-	-
SALVADOR.....	21	1	1	15	1	1	15	407
SINOS FILHO.....	1	-	-	-	-	-	-	-
RECONCAVO BAIANO.....	1	-	-	-	-	-	-	-
TEODORO SAMPAIO.....	1	-	-	-	-	-	-	-
CACAUEIRA.....	4	-	-	-	-	-	-	-
ILHEUS.....	3	-	-	-	-	-	-	-
ITABUNA.....	1	-	-	-	-	-	-	-

ARMAZENAGEM E ESTOCAGEM A FRIO - 1979

9- ESTABELECIMENTOS INSTALADOS NO ANO, COM INDICAÇÃO DE NÚMERO E CAPACIDADE DOS TUNEIS PARA MOVIMENTAÇÃO DE CARNES, SEGUNDO AS MICRORREGIÕES E OS MUNICÍPIOS

BAHIA

MICRORREGIÕES E MUNICÍPIOS	TUNEIS PARA MOVIMENTAÇÃO DE CARNES							
	TOTAL	RESFRIAMENTO			CONGELAMENTO			
	DE	ESTABELECIMENTOS	ESTABELECIMENTOS COM	NÚMERO	CAPACIDADE	ESTABELECIMENTOS COM	NÚMERO	CAPACIDADE
	NO ANO	DECLARAÇÃO	DECLARAÇÃO		(M3)	DECLARAÇÃO		(M3)
TOTAL.....	5	-	-	-	-	-	-	-
PLANALTA DE CONQUISTA.....	1	-	-	-	-	-	-	-
VITÓRIA DA CONQUISTA.....	1	-	-	-	-	-	-	-
SALVADOR.....	3	-	-	-	-	-	-	-
SALVADOR.....	3	-	-	-	-	-	-	-
CACAUEIRA.....	1	-	-	-	-	-	-	-
ILHEUS.....	1	-	-	-	-	-	-	-

10- ESTABELECIMENTOS DISCRIMINADOS POR METODO E TIPO DE EQUIPAMENTO UTILIZADO NA MOVIMENTAÇÃO  
DAS MERCADORIAS, SEGUNDO AS MICRORREGIÕES E OS MUNICÍPIOS

BAHIA

		ESTABELECIMENTOS COM DECLARAÇÃO									
		MÉTODOS DE MOVIMENTAÇÃO					TIPO DE EQUIPAMENTO UTILIZADO				
MICRORREGIÕES		DAS MERCADORIAS									
E	TOTAL						TENDAS*	CORREIAS*	DECAU*	ELEVA*	EMPILHA*
MUNICÍPIOS		MANUAL*	MECÂNICO*	MISTO*	PARA*	TRANSPOR*	VILLE*	DORES*	DEIRAS*	OUTROS*	
TOTAL.....	44	24	-	20	8	5	-	5	9	-	
CORREDEIRAS DO SÃO FRANCISCO....	1	-	-	1	1	-	-	-	-	-	
JUAZEIRO.....	1	-	-	1	1	-	-	-	-	-	
FEIRA DE SANTANA.....	9	6	-	3	2	-	-	1	1	-	
FEIRA DE SANTANA.....	9	6	-	3	2	-	-	1	1	-	
JEQUIE.....	2	2	-	-	-	-	-	-	-	-	
JEQUIE.....	2	2	-	-	-	-	-	-	-	-	
PLANALTO DE CONQUISTA.....	1	-	-	1	1	-	-	1	-	-	
VITÓRIA DA CONQUISTA.....	1	-	-	1	1	-	-	1	-	-	
PASTORIL DE ITAPETINGA.....	1	-	-	1	1	-	-	-	-	-	
ITAPETINGA.....	1	-	-	1	1	-	-	-	-	-	
AGRESTE DE ALAGOINHAS.....	2	2	-	-	-	-	-	-	-	-	
ALAGOINHAS.....	2	2	-	-	-	-	-	-	-	-	
SALVADOR.....	23	10	-	13	3	4	-	3	8	-	
CATU.....	1	1	-	-	-	-	-	-	-	-	
SALVADOR.....	21	8	-	13	3	4	-	3	8	-	
SIMÕES FILHO.....	1	1	-	-	-	-	-	-	-	-	
RECONÇOVO BAIANO.....	1	-	-	1	-	1	-	-	-	-	
TEODORO SAMPAIO.....	1	-	-	1	-	1	-	-	-	-	
CAÇAUEIRA.....	4	4	-	-	-	-	-	-	-	-	
ILHEUS.....	3	3	-	-	-	-	-	-	-	-	
ITABUNA.....	1	1	-	-	-	-	-	-	-	-	

11- ESTABELECIMENTOS COM INDICAÇÃO DE NÚMERO E CAPACIDADE MÁXIMA DE PRODUÇÃO DIÁRIA  
 DAS FABRICAS DE GELO, PRODUÇÃO DE GELO NO ANO E NÚMERO E POTÊNCIA TOTAL  
 DAS UNIDADES FRIGORÍFICAS, SEGUNDO AS MICRORREGIÕES E OS MUNICÍPIOS

BAHIA

MICRORREGIÕES E MUNICÍPIOS	FABRICAS DE GELO				PRODUÇÃO		UNIDADES FRIGORÍFICAS	
	TOTAL DE ESTABE- CIMENTOS	ESTABE- CIMENTOS COM DECLARAÇÃO	NÚMERO	CAPACIDADE MÁXIMA DE PRODUÇÃO DIÁRIA (KG/DIA)	DE GELO NO ANO (T)	NÚMERO	POTÊNCIA TOTAL (HP)	
TOTAL.....	44	4	4	56 400	11 200	236	7 576	
CORREDEIRAS DO SÃO FRANCISCO....	1	-	-	-	-	1	32	
JUAZEIRO.....	1	-	-	-	-	1	32	
FEIRA DE SANTANA.....	9	-	-	-	-	39	690	
FEIRA DE SANTANA.....	9	-	-	-	-	39	690	
JÉQUIE.....	2	-	-	-	-	11	36	
JÉQUIE.....	2	-	-	-	-	11	36	
PLANALTO DE CONQUISTA.....	1	-	-	-	-	3	10	
VITÓRIA DA CONQUISTA.....	1	-	-	-	-	3	10	
PASTORIL DE ITAPETINGA.....	1	-	-	-	-	12	109	
ITAPETINGA.....	1	-	-	-	-	12	109	
AGRESTE DE ALAGOINHAS.....	2	1	1	2 000	345	8	93	
ALAGOINHAS.....	2	1	1	2 000	345	8	93	
SALVADOR.....	23	3	3	54 400	10 855	131	6 343	
CATU.....	1	-	-	-	-	2	15	
SALVADOR.....	21	3	3	54 400	10 855	124	6 028	
SÍMOES FILHO.....	1	-	-	-	-	5	300	
RECONCÁVIO BAIANO.....	1	-	-	-	-	6	70	
TEODORO SAMPAIO.....	1	-	-	-	-	6	70	
CAÇAUEIRA.....	4	-	-	-	-	25	193	
ILHEUS.....	3	-	-	-	-	7	68	
ITABUNA.....	1	-	-	-	-	18	125	

ARMAZENAGEM E ESTOCAGEM A FRIO - 1979

12- ESTABELECIMENTOS COM PRODUÇÃO DE GELO NO ANO, POR TIPO E PROCESSO DE FABRICAÇÃO.

SEGUNDO AS MICROREGIÕES E OS MUNICÍPIOS

BAHIA

MICROREGIÕES E MUNICÍPIOS	ESTABELECIMENTOS COM PRODUÇÃO DE GELO NO ANO							
	TOTAL	TIPO DE GELO			PROCESSO DE FABRICAÇÃO			
	DE ESTABELECIMENTOS	TOTAL	EM PEDRAS	EM ESCAMAS	MISTO	SALMOIRA	GELO RÁPIDO	MISTO
TOTAL.....	44	4	3	1	-	2	2	-
CORREDEIRAS DO SÃO FRANCISCO....	1	-	-	-	-	-	-	-
JLAZEIRO.....	1	-	-	-	-	-	-	-
FEIRA DE SANTANA.....	9	-	-	-	-	-	-	-
FEIRA DE SANTANA.....	9	-	-	-	-	-	-	-
JEQUIE.....	2	-	-	-	-	-	-	-
JEQUIE.....	2	-	-	-	-	-	-	-
PLANALTO DE CONQUISTA.....	1	-	-	-	-	-	-	-
VITÓRIA DA CONQUISTA.....	1	-	-	-	-	-	-	-
PASTORIL DE ITAPETINGA.....	1	-	-	-	-	-	-	-
ITAPETINGA.....	1	-	-	-	-	-	-	-
AGRESTE DE ALAGOINHAS.....	2	1	-	1	-	-	1	-
ALAGOINHAS.....	2	1	-	1	-	-	1	-
SALVADOR.....	23	3	3	-	-	2	1	-
CATU.....	1	-	-	-	-	-	-	-
SALVADOR.....	21	3	3	-	-	2	1	-
SIMÕES FILHO.....	1	-	-	-	-	-	-	-
RECÔNCAVO BAIANO.....	1	-	-	-	-	-	-	-
TEÓDORO SAMPAIO.....	1	-	-	-	-	-	-	-
CACAUEIRA.....	4	-	-	-	-	-	-	-
ILHEUS.....	3	-	-	-	-	-	-	-
ITABUNA.....	1	-	-	-	-	-	-	-

ARMAZENAGEM E ESTOCAGEM A FRIO - 1979

13- ESTABELECIMENTOS INSTALADOS NO ANO, COM INDICAÇÃO DE NUMERO E CAPACIDADE MAXIMA DE PRODUÇÃO DIARIA DAS FABRICAS DE GELO, PRODUÇÃO DE GELO NO ANO E NUMERO E POTENCIA TOTAL DAS UNIDADES FRIGORIFICAS, SEGUNDO AS MICRORREGIOES E OS MUNICIPIOS

BAHIA

MICRORREGIOES E MUNICIPIOS	TOTAL DE ESTABE- CIMENTOS	FABRICAS DE GELO			PRODUÇÃO DE GELO NO ANO (T)	UNIDADES FRIGORIFICAS DOS ESTABELECIMENTOS	
		ESTABE- CIMENTOS COM DECLARAÇÃO	NUMERO	CAPACIDADE MAXIMA DE PRODUÇÃO DIARIA (KG/DIA)		NUMERO	POTENCIA TOTAL (HP)
TCTAL.....	5	-	-	-	-	26	1 382
PLANALTO DE CONQUISTA.....	1	-	-	-	-	3	10
VITORIA DA CONQUISTA.....	1	-	-	-	-	3	10
SALVADOR.....	3	-	-	-	-	21	1 350
SALVADOR.....	3	-	-	-	-	21	1 350
CACAUEIRA.....	1	-	-	-	-	2	22
ILHEUS.....	1	-	-	-	-	2	22



ARMAZENAGEM E ESTOCAGEM A FRIO - 1979

14- PESSOAL OCUPADO EM CARATER PERMANENTE NO FIM DOS MESES, NOS ESTABELECIMENTOS DE ARMAZENAGEM  
E ESTOCAGEM A FRIO, SEGUNDO AS MICRORREGIOES E OS MUNICIPIOS

BAHIA

MICRORREGIOES E MUNICIPIOS	PESSOAL OCUPADO EM CARATER PERMANENTE NO FIM DOS MESES											
	*JANEIRO*	*FEVE- REIRO*	*MARCO*	*ABRIL*	*MAIO*	*JUNHO*	*JULHO*	*AGOSTO*	*SETEM- BRD*	*OUTO- BRD*	*NOVEM- BRD*	*DEZEM- BRD*
TOTAL.....	266	280	319	318	299	305	327	361	366	370	351	377
CORREDEIRAS DO SAO FRANCISCO....	3	3	3	3	3	3	3	3	3	3	3	3
JUAZEIRO.....	3	3	3	3	3	3	3	3	3	3	3	3
FEIRA DE SANTANA.....	44	44	44	45	42	43	40	40	40	41	41	44
FEIRA DE SANTANA.....	44	44	44	45	42	43	40	40	40	41	41	44
JEQUIE.....	5	5	5	5	5	3	3	3	3	3	3	3
JEQUIE.....	5	5	5	5	5	3	3	3	3	3	3	3
PLANALTO DE CONQUISTA.....	1	18	18	19	21	21	18	21	21	21	22	22
VITORIA DA CONQUISTA.....	1	18	18	15	21	21	18	21	21	21	22	22
PASTORIL DE ITAPETINGA.....	8	10	8	9	10	12	10	9	8	7	9	10
ITAPETINGA.....	8	10	8	9	10	12	10	9	8	7	9	10
AGRESTE DE ALAGOINHAS.....	4	4	4	4	4	4	4	4	4	4	4	4
ALAGOINHAS.....	4	4	4	4	4	4	4	4	4	4	4	4
SALVADOR.....	186	181	222	217	198	203	234	264	271	276	254	276
CATU.....	1	1	1	1	1	1	1	1	1	1	1	1
SALVADOR.....	164	160	203	194	175	179	213	243	249	254	231	251
SIMDES FILHO.....	21	20	18	22	22	23	20	20	21	21	22	24
RECONCAVO BAIANO.....	3	3	3	3	3	3	3	3	3	3	3	3
TEODORO SAMPAIO.....	3	3	3	3	3	3	3	3	3	3	3	3
CACAUEIRA.....	12	12	12	13	13	13	12	14	13	12	12	12
ILMEUS.....	7	7	7	8	8	8	8	8	8	8	8	8
ITABUNA.....	5	5	5	5	5	5	4	6	5	4	4	4

ARMAZENAGEM E ESTOCAGEM A FRIO - 1979

15- ESTABELECIMENTOS COM DECLARAÇÃO E ESTOQUE EXISTENTE EM 30/06/79 E 31/12/79,  
SEGUNDO AS MICRORREGIÕES E OS MUNICÍPIOS

BAHIA

(CONTINUA)

MICRORREGIÕES E MUNICÍPIOS	PRODUTOS ESTOCADOS (T)							
	CARNE BOVINA		CARNE DE EQUÍDEOS		CARNE SUINA			
	ESTABELECIMENTOS	ESTOQUE	ESTABELECIMENTOS	ESTOQUE	ESTABELECIMENTOS	ESTOQUE		
	30/06/79	31/12/79	30/06/79	31/12/79	30/06/79	31/12/79		
TOTAL.....	16	85	241	-	-	12	24	445
FEIRA DE SANTANA.....	1	2	1	-	-	-	-	-
FEIRA DE SANTANA.....	1	2	1	-	-	-	-	-
PLANALTO DE CONQUISTA.....	1	24	23	-	-	-	-	-
VITÓRIA DA CONQUISTA.....	1	24	23	-	-	-	-	-
PASTORIL DE ITAPETINGA.....	1	18	21	-	-	-	-	-
ITAPETINGA.....	1	18	21	-	-	-	-	-
SALVADOR.....	13	41	196	-	-	11	24	445
SALVADOR.....	12	23	177	-	-	10	22	442
SIMÕES FILHO.....	1	18	19	-	-	1	3	3
CACAUEIRA.....	-	-	-	-	-	1	0	0
ITABUNA.....	-	-	-	-	-	1	0	0

MICRORREGIÕES E MUNICÍPIOS	PRODUTOS ESTOCADOS (T)							
	CARNE OVINA		CARNE DE COELHOS		CARNE DE AVES			
	ESTABELECIMENTOS	ESTOQUE	ESTABELECIMENTOS	ESTOQUE	ESTABELECIMENTOS	ESTOQUE		
	30/06/79	31/12/79	30/06/79	31/12/79	30/06/79	31/12/79		
TOTAL.....	2	-	3	-	-	24	870	1 385
CORREDEIRAS DO SÃO FRANCISCO.....	-	-	-	-	-	1	-	1
JUAZEIRO.....	-	-	-	-	-	1	-	1
FEIRA DE SANTANA.....	-	-	-	-	-	2	17	32
FEIRA DE SANTANA.....	-	-	-	-	-	2	17	32
AGRESTE DE ALAGOINHAS.....	-	-	-	-	-	2	69	20
ALAGOINHAS.....	-	-	-	-	-	2	69	20
SALVADOR.....	2	-	3	-	-	18	759	1 321
CATU.....	-	-	-	-	-	1	18	1
SALVADOR.....	2	-	3	-	-	16	705	1 275
SIMÕES FILHO.....	-	-	-	-	-	1	37	46
CACAUEIRA.....	-	-	-	-	-	1	25	12
ITABUNA.....	-	-	-	-	-	1	25	12

ARMAZENAGEM E ESTOQUE A FRIO - 1979

15- ESTABELECIMENTOS COM DECLARACAO E ESTOQUE EXISTENTE EM 30/06/79 E 31/12/79,

SEGUNDO AS MICRORREGIOES E OS MUNICIPIOS

BANHA

(CONTINUA)

MICRORREGIOES	PRODUTOS ESTOCADOS (T)					
	EMBUTIDOS DE CARNES ANIMAIS			COUROS FRESCOS		
E	ESTABELECIMENTOS	30/06/79	31/12/79	ESTABELECIMENTOS	30/06/79	31/12/79
MUNICIPIOS	CIMENTOS			CIMENTOS		
	COM			COM		
	DECLARACAO			DECLARACAO		
TOTAL.....	16	40	178	-	-	-
FEIRA DE SANTANA.....	2	17	18	-	-	-
FEIRA DE SANTANA.....	2	17	18	-	-	-
SALVADOR.....	13	23	160	-	-	-
SALVADOR.....	12	16	152	-	-	-
SIMOES FILHO.....	1	7	9	-	-	-
CACAUEIRA.....	1	0	0	-	-	-
ITABUNA.....	1	0	0	-	-	-

MICRORREGIOES	PRODUTOS ESTOCADOS (T)					
	PEIXES			CRUSTACEOS E MOLUSCOS		
E	ESTABELECIMENTOS	30/06/79	31/12/79	ESTABELECIMENTOS	30/06/79	31/12/79
MUNICIPIOS	CIMENTOS			CIMENTOS		
	COM			COM		
	DECLARACAO			DECLARACAO		
TOTAL.....	23	2 481	2 931	8	259	15
FEIRA DE SANTANA.....	5	242	212	1	10	4
FEIRA DE SANTANA.....	5	242	212	1	10	4
JEQUIE.....	1	30	41	-	-	-
JEQUIE.....	1	30	41	-	-	-
AGRESTE DE ALAGOINHAS.....	1	33	21	-	-	-
ALAGOINHAS.....	1	33	21	-	-	-
SALVADOR.....	12	2 005	2 485	7	248	11
CATU.....	1	27	35	-	-	-
SALVADOR.....	11	1 978	2 446	7	248	11
CACAUEIRA.....	4	171	171	-	-	-
ILHEUS.....	3	169	169	-	-	-
ITABUNA.....	1	2	2	-	-	-

ARMAZENAGEM E ESTOCAGEM A FRIO - 1979

15- ESTABELECIMENTOS COM DECLARACAO E ESTOQUE EXISTENTE EM 30/06/79 E 31/12/79,

SEGUNDO AS MICRORREGIOES E OS MUNICIPIOS

BAHIA

(CONTINUA)

MICRORREGIOES	PRODUTOS ESTOCADOS (T)								
	LEITE FRESCO			CREME DE LEITE			IOGURTE		
E	ESTABELE-	CIMENTOS	CDM	ESTABELE-	CIMENTOS	CDM	ESTABELE-	CIMENTOS	CDM
MUNICIPIOS	30/06/79*	31/12/79*		30/06/79*	31/12/79*		30/06/79*	31/12/79*	
	DECLARACAO*			DECLARACAO*			DECLARACAO*		

TOTAL.....	7	7	31	3	1	1	7	8	15
CORREDEIRAS DO SAO FRANCISCO....	-	-	-	-	-	-	1	0	0
JUAZEIRO.....	-	-	-	-	-	-	1	0	0
FEIRA DE SANTANA.....	-	-	-	2	1	1	2	7	13
FEIRA DE SANTANA.....	-	-	-	2	1	1	2	7	13
SALVADOR.....	5	1	3	-	-	-	4	1	3
SALVADOR.....	5	1	3	-	-	-	4	1	3
RECONCAVO BAIANO.....	1	6	28	-	-	-	-	-	-
TEODORO SAMPAIO.....	1	6	28	-	-	-	-	-	-
CACAUEIRA.....	1	-	0	1	0	-	-	-	-
ITABUNA.....	1	-	0	1	0	-	-	-	-

MICRORREGIOES	PRODUTOS ESTOCADOS (T)								
	QUEIJOS			MANTEIGA			OUTRAS GORDURAS ANIMAIS		
E	ESTABELE-	CIMENTOS	CDM	ESTABELE-	CIMENTOS	CDM	ESTABELE-	CIMENTOS	CDM
MUNICIPIOS	30/06/79*	31/12/79*		30/06/79*	31/12/79*		30/06/79*	31/12/79*	
	DECLARACAO*			DECLARACAO*			DECLARACAO*		

TOTAL.....	16	459	285	15	305	96	14	50	74
CORREDEIRAS DO SAO FRANCISCO....	1	0	0	1	3	-	-	-	-
JUAZEIRO.....	1	0	0	1	3	-	-	-	-
FEIRA DE SANTANA.....	2	15	15	2	32	70	2	2	3
FEIRA DE SANTANA.....	2	15	15	2	32	70	2	2	3
SALVADOR.....	12	440	265	10	269	25	11	48	71
SALVADOR.....	11	437	261	9	256	9	10	23	41
SIMOES FILHO.....	1	3	4	1	13	16	1	25	30
RECONCAVO BAIANO.....	-	-	-	1	0	0	-	-	-
TEODORO SAMPAIO.....	-	-	-	1	0	0	-	-	-
CACAUEIRA.....	1	4	4	1	0	1	1	0	0
ITABUNA.....	1	4	4	1	0	1	1	0	0

ARMAZENAGEM E ESTOCAGEM A FRIO - 1979

15- ESTABELECIMENTOS COM DECLARACAO E ESTOQUE EXISTENTE EM 30/06/79 E 31/12/79,  
SEGUNDO AS MICRORREGIOES E OS MUNICIPIOS

BAHIA

(CONTINUA)

MICRORREGIOES	PRODUTOS ESTOCADOS (T)					
	ABACAXI		APEIXA		LARANJA	
E	* ESTABELE-	*	* ESTABELE-	*	* ESTABELE-	*
MUNICIPIOS	* CIMENTOS	*	* CIMENTOS	*	* CIMENTOS	*
	* COM	* 30/06/79*	* 31/12/79*	* COM	* 30/06/79*	* 31/12/79*
	* DECLARACAO*	*	*	* DECLARACAO*	*	*

TOTAL.....	5	0	3	1	-	1	5	1	62
SALVADOR.....	5	0	3	1	-	1	5	1	62
SALVADOR.....	4	0	0	1	-	1	4	1	2
SINHOES FILHO.....	1	-	3	-	-	-	1	-	60

MICRORREGIOES	PRODUTOS ESTOCADOS (T)					
	MACA		PERA		UVA	
E	* ESTABELE-	*	* ESTABELE-	*	* ESTABELE-	*
MUNICIPIOS	* CIMENTOS	*	* CIMENTOS	*	* CIMENTOS	*
	* COM	* 30/06/79*	* 31/12/79*	* COM	* 30/06/79*	* 31/12/79*
	* DECLARACAO*	*	*	* DECLARACAO*	*	*

TOTAL.....	11	870	1 597	7	962	656	6	1	4
CORREDEIRAS DO SAO FRANCISCO....	1	4	5	1	0	-	-	-	-
JUAZEIRO.....	1	4	5	1	0	-	-	-	-
SALVADOR.....	9	866	1 591	5	961	655	5	1	4
SALVADOR.....	9	866	1 591	5	961	655	5	1	4
CACAUUEIRA.....	1	1	2	1	1	1	1	0	0
ITABUNA.....	1	1	2	1	1	1	1	0	0

ARMAZENAGEM E ESTOCAGEM A FRIO - 1979

15- ESTABELECIMENTOS COM DECLARAÇÃO E ESTOQUE EXISTENTE EM 30/06/79 E 31/12/79,  
SEGUNDO AS MICRORREGIÕES E OS MUNICÍPIOS

BAHIA

(CONCLUSÃO)

MICRORREGIÕES E MUNICÍPIOS	PRODUTOS ESTOCADOS (T)								
	SUÇO DE LARANJA			SUÇO DE UVA			SUCOS DE OUTRAS FRUTAS		
	ESTABELE-			ESTABELE-			ESTABELE-		
	CIMENTOS			CIMENTOS			CIMENTOS		
	COM	30/06/79*	31/12/79*	COM	30/06/79*	31/12/79*	COM	30/06/79*	31/12/79*
	DECLARAÇÃO*			DECLARAÇÃO*			DECLARAÇÃO*		
TOTAL.....	2	0	0	4	39	33	5	533	266
CORREDEIRAS DO SÃO FRANCISCO....	-	-	-	1	5	8	1	8	26
JUAZEIRO.....	-	-	-	1	5	8	1	8	26
FEIRA DE SANTANA.....	2	0	0	2	34	26	3	525	240
FEIRA DE SANTANA.....	2	0	0	2	34	26	3	525	240
CACAUEIRA.....	-	-	-	1	0	0	1	0	0
ITABUNA.....	-	-	-	1	0	0	1	0	0

MICRORREGIÕES E MUNICÍPIOS	PRODUTOS ESTOCADOS (T)								
	LEGUMES E HORTALIÇAS			GORDURAS VEGETAIS			OVOS FRESCOS (1)		
	ESTABELE-			ESTABELE-			ESTABELE-		
	CIMENTOS			CIMENTOS			CIMENTOS		
	COM	30/06/79*	31/12/79*	COM	30/06/79*	31/12/79*	COM	30/06/79*	31/12/79*
	DECLARAÇÃO*			DECLARAÇÃO*			DECLARAÇÃO*		
TOTAL.....	5	0	1	8	38	78	7	21 310	30 203
CORREDEIRAS DO SÃO FRANCISCO....	-	-	-	1	-	1	-	-	-
JUAZEIRO.....	-	-	-	1	-	1	-	-	-
FEIRA DE SANTANA.....	-	-	-	1	23	51	2	7 860	9 740
FEIRA DE SANTANA.....	-	-	-	1	23	51	2	7 860	9 740
SALVADOR.....	5	0	1	5	14	24	5	13 450	20 463
SALVADOR.....	4	0	0	4	2	8	4	1 450	5 463
SIMÕES FILHO.....	1	0	0	1	12	16	1	12 000	15 000
CACAUEIRA.....	-	-	-	1	1	2	-	-	-
ITABUNA.....	-	-	-	1	1	2	-	-	-

(1) ESTOQUE EM DUZIA.

Impresso no Centro de  
Serviços Gráficos do IBGE,  
Rio de Janeiro — RJ.



SEPLAN-IBGE

DT - SUPERINTENDÊNCIA DE ESTATÍSTICAS PRIMÁRIAS - SUESP  
DEPARTAMENTO DE ESTATÍSTICAS AGROPECUÁRIAS - DEAGRO  
DIVISÃO DE ESTATÍSTICAS CONTÍNUAS AGROPECUÁRIAS - DIECA

**ARMAZENAGEM E ESTOCAGEM A SECO**

ANO-BASE  
1979

IDENTIFICAÇÃO  
DA PESQUISA  
AGRO-1

NÚMERO DO CADASTRO

1

PARA USO DA AGÊNCIA DO IBGE  
CARIMBO DO CÓDIGO DO MUNICÍPIO

**BLOCO ①**

**CARACTERIZAÇÃO DA EMPRESA**

01 UNIDADE DA FEDERAÇÃO

02 MUNICÍPIO

03 DISTRITO

04 SITUAÇÃO  
.0401  1 URBANA  2 RURAL

05 FIRMA OU RAZÃO SOCIAL DA EMPRESA

06 RUA E NÚMERO DA SEDE DA ADMINISTRAÇÃO GERAL

PARA USO DO ÓRGÃO APURADOR  
UF MRH MUNICÍPIO DV

07 CPF/CGC 08 CAIXA POSTAL 09 TELEFONE(S) 10 N.º DE ESTABELECIMENTOS DE ARMAZENAGEM DA EMPRESA EM 1979 NA UF

11 PROPRIEDADE DA EMPRESA  
1101 GOVERNO (FEDERAL, ESTADUAL OU MUNICIPAL)  1 PASSE PARA O BLOCO 2  
ECONOMIA MISTA  2  
PRIVADA  3

12 SENDO PRIVADA, INFORMAR SE A EMPRESA É:  
1201 COOPERATIVA  01  
FIRMA COMERCIAL  02  
FIRMA INDUSTRIAL  04  
OUTRA (Especifique)  08

**BLOCO ②**

**CARACTERIZAÇÃO DO ESTABELECIMENTO**

13 UNIDADE DA FEDERAÇÃO

14 MUNICÍPIO

15 DISTRITO

16 SITUAÇÃO  
1601  1 URBANA  2 RURAL

17 NOME DO ESTABELECIMENTO

18 RUA E NÚMERO E/OU LOCALIDADE

PARA USO DO ÓRGÃO APURADOR  
UF MRH MUNICÍPIO DV



**BLOCO ③****DADOS CADASTRAIS DO ESTABELECIMENTO**

19 ANO DE INSTALAÇÃO			21 PERÍODO DE FUNCIONAMENTO NO ANO DE 1979		
1901	<input type="checkbox"/> 1 ANTES DE 1979 <input type="checkbox"/> 2 EM 1979 <input type="checkbox"/>	<input type="checkbox"/>	<input type="checkbox"/> 1 ATE 3 MESES <input type="checkbox"/> 4 DE MAIS DE 9 A MENOS DE 12 MESES <input type="checkbox"/>	<input type="checkbox"/> 2 DE MAIS DE 3 A 6 MESES <input type="checkbox"/> 5 12 MESES <input type="checkbox"/>	<input type="checkbox"/> 3 DE MAIS DE 6 A 9 MESES <input type="checkbox"/> 6 NÃO FUNCIONOU NO ANO <input type="checkbox"/>
20 FUNCIONOU EM 1978?					
2001	<input type="checkbox"/> 1 SIM <input type="checkbox"/> 2 NÃO <input type="checkbox"/>				

**ALTERAÇÕES CADASTRAIS**

22 OCORREU ALTERAÇÃO DE NOME E/OU ENDEREÇO DO ESTABELECIMENTO EM 1979? EM CASO AFIRMATIVO, CITE O NOME E O ENDEREÇO NO ANO ANTERIOR					
2201	SIM <input type="checkbox"/> 1		NÃO <input type="checkbox"/> 2		<input type="checkbox"/>
2202 NOME DO ESTABELECIMENTO					
2203 ENDEREÇO DO ESTABELECIMENTO					
23 OCORREU AMPLIAÇÃO OU REDUÇÃO DA CAPACIDADE ÚTIL DO ESTABELECIMENTO EM 1979? SIM <input type="checkbox"/> 1 NÃO <input type="checkbox"/> 2					
EM CASO AFIRMATIVO, CITE A CAPACIDADE ÚTIL TOTAL DO ESTABELECIMENTO NO ANO ANTERIOR.					
2301	TOTAL DO(S) ARMAZÉM(NS) (m <sup>3</sup> ) E DO(S) SILO(S) (t)				
A CAPACIDADE ÚTIL TOTAL DO(S) ARMAZÉM(NS), NO ANO ANTERIOR ERA DE: <input type="text"/> m <sup>3</sup>					
A CAPACIDADE ÚTIL TOTAL DO(S) SILO(S), NO ANO ANTERIOR ERA DE: <input type="text"/> t					
CITE O MOTIVO DE ALTERAÇÃO DA(S) CAPACIDADE(S) ÚTIL(EIS).....					

**BLOCO ④****DADOS ESTRUTURAIS DO ESTABELECIMENTO**

24 NATUREZA DO(S) DEPÓSITO(S) DO ESTABELECIMENTO				28 FINALIDADE PRINCIPAL QUANTO À ARMAZENAGEM E ESTOCAGEM			
2401	PRÓPRIOS.....	<input type="checkbox"/> 1		2801	SEMENTES PARA PLANTIO.....	<input type="checkbox"/> 1	
	ARRENDADOS.....	<input type="checkbox"/> 2			PRODUTOS AGRÍCOLAS E DERIVADOS.....	<input type="checkbox"/> 2	
	PRÓPRIOS E ARRENDADOS.....	<input type="checkbox"/> 3	<input type="checkbox"/>		PRODUTOS ANIMAIS E DERIVADOS.....	<input type="checkbox"/> 3	
25 CARÁTER DE UTILIZAÇÃO DO ESTABELECIMENTO					FORRAGENS.....	<input type="checkbox"/> 4	
2501	PRIVATIVO.....	<input type="checkbox"/> 1			OUTRA (Especifique).....	<input type="checkbox"/> 5	<input type="checkbox"/>
	PÚBLICO (Exclusive armazém geral).....	<input type="checkbox"/> 2		29 FINALIDADE(S) SECUNDÁRIA(S) QUANTO À ARMAZENAGEM E ESTOCAGEM			
	ARMAZÉM GERAL.....	<input type="checkbox"/> 3	<input type="checkbox"/>	2901	SEMENTES PARA PLANTIO.....	<input type="checkbox"/> 01	
26 CARACTERÍSTICA DO ESTABELECIMENTO					PRODUTOS AGRÍCOLAS E DERIVADOS.....	<input type="checkbox"/> 02	
2601	INICIAL (Coletor ou regional).....	<input type="checkbox"/> 1			PRODUTOS ANIMAIS E DERIVADOS.....	<input type="checkbox"/> 04	
	INTERMEDIÁRIO.....	<input type="checkbox"/> 2			FORRAGENS.....	<input type="checkbox"/> 08	
	TERMINAL (Montuário).....	<input type="checkbox"/> 3	<input type="checkbox"/>		OUTRA (Especifique).....	<input type="checkbox"/> 16	<input type="checkbox"/>
27 SISTEMA VIÁRIO DE ACESSO DIRETO DAS MERCADORIAS AO ESTABELECIMENTO				30 EXISTE NO ESTABELECIMENTO PÁTIO(S) PRIVADO(S) PARA CARGA E DESCARGA DE MERCADORIAS?			
2701	FERROVIÁRIO.....	<input type="checkbox"/> 01		3001	SIM <input type="checkbox"/> 1	NÃO <input type="checkbox"/> 2	PASSE PARA O QUADRO ③ <input type="checkbox"/>
	RODOVIÁRIO.....	<input type="checkbox"/> 02		3002			
	MARÍTIMO.....	<input type="checkbox"/> 04		EM CASO AFIRMATIVO, REGISTRE A ÁREA TOTAL APROXIMADA DO(S) PÁTIO(S) PARA CARGA E DESCARGA:			
	FLUVIAL.....	<input type="checkbox"/> 08		<input type="text"/> m <sup>2</sup> <input type="checkbox"/>			
	LACUSTRE.....	<input type="checkbox"/> 16					
	OUTROS (Especifique).....	<input type="checkbox"/> 32	<input type="checkbox"/>				

31 ESTE ESTABELECIMENTO POSSUI ARMAZÉM(NS)?

3101 SIM  1 NÃO  2 } PASSE PARA O QUADRO (36)

32 TIPO(S), QUANTIDADE E CAPACIDADE ÚTIL DO(S) ARMAZÉM(NS)

A CAPACIDADE ÚTIL TOTAL DO(S) ARMAZÉM(NS) DESTA ESTABELECIMENTO É DE:  m<sup>3</sup> CONFORME DISCRIMINAÇÃO:

ITEM	TIPO	QUANTIDADE	CAPACIDADE ÚTIL (m <sup>3</sup> )
3201	CONVENCIONAL		1
3202	GRANELIZADO		7
3203	GRANELEIRO		2
3204	INFLÁVEL		9
		3299	3

33 O(S) ARMAZÉM(NS) DESTA ESTABELECIMENTO POSSUI(EM) SISTEMA DE EXPURGO PARA AS MERCADORIAS ESTOCADAS?

3301 SIM  1 NÃO  2

34 MÉTODO(S) UTILIZADO(S) PARA A MOVIMENTAÇÃO DAS MERCADORIAS NO(S) ARMAZÉM(NS)

3401 MANUAL .....  1 } PASSE PARA O QUADRO (36)  
 MECÂNICO .....  2  
 MANUAL E MECÂNICO .....  3

39 MÉTODO(S) UTILIZADO(S) PARA A MOVIMENTAÇÃO DAS MERCADORIAS NO(S) SILO(S)

3901 MANUAL .....  1 } PASSE PARA O QUADRO (41)  
 MECÂNICO .....  2  
 MANUAL E MECÂNICO .....  3

35 TIPO(S) DE EQUIPAMENTO(S) UTILIZADO(S)

3501 EMPILHADERAS .....  01  
 CORREIAS TRANSPORTADORAS (ESTEIRAS ROLANTES) .....  02  
 ELEVADORES .....  04  
 DECAUVILLE (VAGONETA SOBRE TRILHOS) .....  08  
 SUGADORES (PNEUMÁTICOS) .....  16  
 OUTROS (Especifique) .....  32

40 TIPO(S) DE EQUIPAMENTO(S) UTILIZADO(S)

4001 ELEVADORES .....  01  
 CORREIAS TRANSPORTADORAS (ESTEIRAS ROLANTES) .....  02  
 SUGADORES (PNEUMÁTICOS) .....  04  
 OUTROS (Especifique) .....  08

36 ESTE ESTABELECIMENTO POSSUI SILO(S) PARA GRÃOS?

3601 SIM  1 NÃO  2 } PASSE PARA O QUADRO (41)

37 QUANTIDADE E CAPACIDADE ÚTIL DO(S) SILO(S)

ITEM	DISCRIMINAÇÃO	SILO
3701	QUANTIDADE (n.º)	6
3702	CAPACIDADE (t)	8
		3799
		9

38 O(S) SILO(S) DESTA ESTABELECIMENTO POSSUI(EM) SISTEMA DE EXPURGO PARA OS GRÃOS ESTOCADOS?

3801 SIM  1 NÃO  2

41 UTILIZAÇÃO MÁXIMA MENSAL DA CAPACIDADE ÚTIL TOTAL DE ESTOCAGEM DO ESTABELECIMENTO (Considerar todos os armazéns e silos em conjunto). Assinalar com um "X" as quadriculas correspondentes

CÓDIGO	MÁXIMA MENSAL (%)	JAN	FEV	MAR	ABR	MAI	JUN	JUL	AGO	SET	OUT	NOV	DEZ
1	SEM UTILIZAÇÃO												
2	1 a 25												
3	26 a 50												
4	51 a 75												
5	76 a 100												
4101		01	02	03	04	05	06	07	08	09	10	11	12

42 PESSOAL PERMANENTE, MÊS A MÊS, OCUPADO SOMENTE EM ATIVIDADES DE ARMAZENAMENTO DO ESTABELECIMENTO

01	JANEIRO	07	JULHO
02	FEVEREIRO	08	AGOSTO
03	MARÇO	09	SETEMBRO
04	ABRIL	10	OUTUBRO
05	MAIO	11	NOVEMBRO
06	JUNHO	12	DEZEMBRO



FORNECER, NO QUADRO ABAIXO, OS ESTOQUES EXISTENTES EM 31/12/78, EM 30/06/79  
E 31/12/79 PARA OS PRODUTOS INDICADOS NAS UNIDADES DE MEDIDA REGISTRADAS

PRODUTOS	UNIDADE DE MEDIDA			ESTOQUE DO PRODUTO		
	NOME	CÓDIGO	EQUIVALÊNCIA EM kg	31/12/78	30/06/79	31/12/79
4301	ALGODÃO (em caroço)					7
4302	ALGODÃO (em pluma)					2
4303	SEMENTE DE ALGODÃO (para plantio)					9
4304	AMENDOIM (em casca)					4
4305	AMENDOIM (em grão)					6
4306	ARROZ (em casca)					8
4307	ARROZ BENEFICIADO (sem casca)					2
4308	SEMENTE DE ARROZ (para plantio)					3
4309	BABAÇU (em coco)					5
4310	BABAÇU (em amêndoa)					1
4311	BANANA (em cachos)					7
4312	BATAIA-INGLESA (em tubérculos)					2
4313	CACAU (em amêndoa)					9
4314	CAFÉ (em coco)					5
4315	CAFÉ BENEFICIADO (em grão, moído, etc.)					6
4316	CASTANHA DE CAJU					8
4317	CASTANHA-DO-PARÁ					2
4318	CEBOLA (em bulbos)					3
4319	COCO-DA-BAIÁ (coco seco)					5
4320	ERVA-MATE (cancheada, beneficiada, qualquer tipo)					1
4321	FEIJÃO (em grão)					7
4322	FUMO (em folha)					6
4323	FUMO BENEFICIADO (em corda, etc.)					9

FORNECER, NO QUADRO ABAIXO, OS ESTOQUES EXISTENTES EM 31/12/78, EM 30/06/79  
E 31/12/79 PARA OS PRODUTOS INDICADOS .NAS UNIDADES DE MEDIDA REGISTRADAS

PRODUTOS	UNIDADE DE MEDIDA			ESTOQUE DO PRODUTO			
	NOME	CÓDIGO	EQUIVALÊNCIA EM kg	31/12/78	30/06/79	31/12/79	
4324	MAMONA (em grão)						4
4325	MILHO (em grão)						6
4326	SEMENTE DE MILHO (para plantio)						8
4327	SOJA (em grão)						2
4328	SEMENTE DE SOJA (para plantio)						3
4329	TRIGO (em grão)						5
4330	SEMENTE DE TRIGO (para plantio)						1
4331	AÇÚCAR (qualquer tipo)						7
4332	FARINHA DE MANDIOCA						2
4333	FARINHA DE MILHO (fubá)						9
4334	FARINHA DE SOJA						4
4335	FARINHA DE TRIGO						6
4336	FARELOS E TORTAS DE VEGETAIS						8
4337	FIBRAS VEGETAIS (juta, malva, sisal, etc.)						2
4338	GORDURAS E ÓLEOS VEGETAIS (incl. margerinas)						3
4339	CARNES ENLATADAS (de qualquer tipo e espécie)						5
4340	CARNES SECAS SALGADAS (qualquer esp. animal, inclusive peixes)						1
4341	GORDURAS ANIMAIS (inclusive manteiga)						7
4342	LEITE EM PÓ						2
4343	COUROS E PELES (secos, salgados, curtidos)						9
4344	LÃ BRUTA (de ovinos)						4
4345	RACÕES BALANCEADAS INDUSTRIAIS (origem vegetal e/ou animal)						6
	4399*		0				5



SEPLAN-IBGE

DT - SUPERINTENDÊNCIA DE ESTATÍSTICAS PRIMÁRIAS-SUESP  
DEPARTAMENTO DE ESTATÍSTICAS AGROPECUÁRIAS-DEAGRO  
DIVISÃO DE ESTATÍSTICAS CONTÍNUAS AGROPECUÁRIAS-DIECA

**ARMAZENAGEM E ESTOCAGEM A FRIO**

ANO-BASE  
1979

IDENTIFICAÇÃO  
DA PESQUISA  
AGRO-2

NÚMERO DO CADASTRO

2

PARA USO DA AGÊNCIA DO IBGE  
CARIMBO DO CÓDIGO DO MUNICÍPIO

**BLOCO 1**

**CARACTERIZAÇÃO DA EMPRESA**

01 UNIDADE DA FEDERAÇÃO																	
02 MUNICÍPIO																	
03 DISTRITO											04 SITUAÇÃO		0401	<input type="checkbox"/> 1	<input type="checkbox"/> 2		
												URBANA	RURAL				
05 FIRMA OU RAZÃO SOCIAL DA EMPRESA																	
06 RUA E NÚMERO DA SEDE DA ADMINISTRAÇÃO GERAL											PARA USO DO ÓRGÃO APURADOR						
											UF	MRH	MUNICÍPIO	DV			
07 CPF/CGC	08 CAIXA POSTAL				09 TELEFONE(S)				10 N. DE ESTABELECIMENTOS DE ARMAZENAGEM DA EMPRESA EM 1979 NA UF								
					N°												
					N°												
					N°												
11 PROPRIEDADE DA EMPRESA	12 SENDO PRIVADA, INFORMAR SE A EMPRESA É:																
1101	GOVERNO (FEDERAL, ESTADUAL OU MUNICIPAL)	<input type="checkbox"/> 1	} PASSE PARA O BLOCO 2										COOPERATIVA.....	<input type="checkbox"/> 01			
	ECONOMIA MISTA .....	<input type="checkbox"/> 2											FIRMA COMERCIAL .....	<input type="checkbox"/> 02			
	PRIVADA.....	<input type="checkbox"/> 3											FIRMA INDUSTRIAL .....	<input type="checkbox"/> 04			
		<input type="checkbox"/>											OUTRA (Especifique) .....	<input type="checkbox"/> 08			
		<input type="checkbox"/>															

**BLOCO 2**

**CARACTERIZAÇÃO DO ESTABELECIMENTO**

13 UNIDADE DA FEDERAÇÃO																	
14 MUNICÍPIO																	
15 DISTRITO											16 SITUAÇÃO		1601	<input type="checkbox"/> 1	<input type="checkbox"/> 2		
												URBANA	RURAL				
17 NOME DO ESTABELECIMENTO																	
18 RUA E NÚMERO E/OU LOCALIDADE											PARA USO DO ÓRGÃO APURADOR						
											UF	MRH	MUNICÍPIO	DV			

**BLOCO 3****DADOS CADASTRAIS DO ESTABELECIMENTO**

19 ANO DE INSTALAÇÃO

1901

<input type="text"/>	<input type="text"/>	<input type="text"/>
----------------------	----------------------	----------------------

ANTES DE 1979      EM 1979

20 FUNCIONOU EM 1978?

2001

<input type="text"/>	<input type="text"/>	<input type="text"/>
----------------------	----------------------	----------------------

SIM      NÃO

21 PERÍODO DE FUNCIONAMENTO NO ANO DE 1979

2101

 ATÉ 3 MESES        DE MAIS DE 3 A 6 MESES        DE MAIS DE 6 A 9 MESES  

 DE MAIS DE 9 A MENOS DE 12 MESES        12 MESES        NÃO FUNCIONOU NO ANO  
**ALTERAÇÕES CADASTRAIS**

22 OCORREU ALTERAÇÃO DE NOME E/OU ENDEREÇO DO ESTABELECIMENTO EM 1979? EM CASO AFIRMATIVO, CITE O NOME E O ENDEREÇO NO ANO ANTERIOR.

2201 SIM        NÃO  

2202 NOME DO ESTABELECIMENTO

2203 ENDEREÇO DO ESTABELECIMENTO

23 OCORREU AMPLIAÇÃO OU REDUÇÃO DA CAPACIDADE ÚTIL DO ESTABELECIMENTO EM 1979? SIM        NÃO    
EM CASO AFIRMATIVO, DISCRIMINE AS CAPACIDADES ÚTEIS DAS CÂMARAS E TÚNEIS DE RESFRIAMENTO E CONGELAMENTO NO ANO ANTERIOR:

CÂMARAS E TÚNEIS (para movimentação de carnes)

Nº DO ITEM	DISCRIMINAÇÃO	QUANTIDADE	CAPACIDADE ÚTIL (m³)
2301	CÂMARAS DE RESFRIAMENTO		
2302	CÂMARAS DE CONGELAMENTO		
2303	TÚNEIS DE RESFRIAMENTO E DE CONGELAMENTO		

A CAPACIDADE ÚTIL TOTAL DAS CÂMARAS E DOS TÚNEIS DE RESFRIAMENTO E CONGELAMENTO NO ANO ANTERIOR ERA DE:  m³

CITE O MOTIVO DE ALTERAÇÃO DAS CAPACIDADES ÚTEIS: .....

**BLOCO 4****DADOS ESTRUTURAIS DO ESTABELECIMENTO**

24 NATUREZA DO(S) DEPÓSITO(S) DO ESTABELECIMENTO

2401

 PRÓPRIOS .....    1  
 ARRENDADOS .....    2  
 PRÓPRIOS E ARRENDADOS .....    3  
  

25 CARÁTER DE UTILIZAÇÃO DO ESTABELECIMENTO

2501

 PRIVATIVO .....    1  
 PÚBLICO .....    2  
  

26 CARACTERÍSTICAS DO ESTABELECIMENTO

2601

 ARMAZÉM FRIGORÍFICO .....    01  
 FRIGORÍFICO INDUSTRIAL .....    02  
 ENTREPOSTO DE PESCA .....    04  
 ENTREPOSTO DE FRUTAS, LEGUMES E HORTALIÇAS .....    08  
 ENTREPOSTO DE LEITE, SEUS DERIVADOS E OVOS .....    16  
 OUTRAS (Especifique) .....    32  
  

27 FINALIDADE PRINCIPAL QUANTO A ARMAZENAGEM E ESTOCAGEM

2701

 CARNES .....    1  
 PEIXES, CRUSTÁCEOS E MOLUSCOS .....    2  
 FRUTAS .....    3  
 LEGUMES E HORTALIÇAS .....    4  
 LEITE E DERIVADOS .....    5  
 OVOS .....    6  
 OUTRA (Especifique) .....    7  
  

28 FINALIDADE(S) SECUNDÁRIA(S) QUANTO À ARMAZENAGEM E ESTOCAGEM

2801

 CARNES .....    001  
 PEIXES, CRUSTÁCEOS E MOLUSCOS .....    002  
 FRUTAS .....    004  
 LEGUMES E HORTALIÇAS .....    008  
 LEITE E DERIVADOS .....    016  
 OVOS .....    032  
 OUTRA (Especifique) .....    064

29 SISTEMA VIÁRIO DE ACESSO DIRETO DAS MERCADORIAS AO ESTABELECIMENTO

FERROVIÁRIO .....  01

RODOVIÁRIO .....  02

MARÍTIMO .....  04

2901 FLUVIAL .....  08

LACUSTRE .....  16

OUTROS (Especifique) .....  32

30 EXISTE NO ESTABELECIMENTO PÁTIO(S) PRIVADO(S) PARA A CARGA E DESCARGA DE MERCADORIAS?

3001 SIM  1 NÃO  2 } PASSE PARA O QUADRO 31

3002 EM CASO AFIRMATIVO, REGISTRE A ÁREA TOTAL APROXIMADA DO(S) PÁTIO(S) PARA CARGA E DESCARGA.

m<sup>2</sup>

31 ESTE ESTABELECIMENTO POSSUI CÂMARA(S) DE RESFRIAMENTO PARA A ESTOCAGEM DE PRODUTOS RESFRIADOS?

3101 SIM  1 NÃO  2 } PASSE PARA O QUADRO 32

EM CASO AFIRMATIVO, CITE A QUANTIDADE E A CAPACIDADE ÚTIL (m<sup>3</sup>) DA(S) CÂMARAS (S) DE RESFRIAMENTO

ITEM	DISCRIMINAÇÃO	CÂMARA DE RESFRIAMENTO
3102	QUANTIDADE (n.º)	<input type="text"/> 1
3103	CAPACIDADE (m <sup>3</sup> )	<input type="text"/> 7
	3199	<input type="text"/> 2

32 ESTE ESTABELECIMENTO POSSUI CÂMARA(S) DE CONGELAMENTO PARA A ESTOCAGEM DE PRODUTOS CONGELADOS?

3201 SIM  1 NÃO  2 } PASSE PARA O QUADRO 33

EM CASO AFIRMATIVO, CITE A QUANTIDADE E A CAPACIDADE ÚTIL (m<sup>3</sup>) DA(S) CÂMARAS(S) DE CONGELAMENTO

ITEM	DISCRIMINAÇÃO	CÂMARA DE CONGELAMENTO
3202	QUANTIDADE (n.º)	<input type="text"/> 7
3203	CAPACIDADE (m <sup>3</sup> )	<input type="text"/> 2
	3299	<input type="text"/> 3

33 ESTE ESTABELECIMENTO POSSUI TÚNEL (EIS) PARA A MOVIMENTAÇÃO DE CARNES?

3301 SIM  1 NÃO  2 } PASSE PARA O QUADRO 34

EM CASO AFIRMATIVO, CITE A QUANTIDADE E A CAPACIDADE ÚTIL (m<sup>3</sup>) DO (S) TÚNEL(EIS) DE RESFRIAMENTO E DE CONGELAMENTO

ITEM	DISCRIMINAÇÃO	TÚNEL(EIS)	
		RESFRIAMENTO	CONGELAMENTO
3302	QUANTIDADE (n.º)	<input type="text"/>	<input type="text"/> 2
3303	CAPACIDADE (m <sup>3</sup> )	<input type="text"/>	<input type="text"/> 9
	3399	<input type="text"/>	<input type="text"/> 5

34 MÉTODO(S) UTILIZADO(S) PARA A MOVIMENTAÇÃO DAS MERCADORIAS NO ESTABELECIMENTO

3401 MANUAL .....  1 } PASSE PARA O QUADRO 36

MECÂNICO .....  2

MANUAL E MECÂNICO .....  3

35 TIPO(S) DE EQUIPAMENTO(S) UTILIZADO(S) PARA A MOVIMENTAÇÃO DAS MERCADORIAS NO ESTABELECIMENTO

TENDAS PARA CARNES .....  01

CORREIAS TRANSPORTADORAS (ESTEIRAS ROLANTES) .....  02

DECAUVILLE (VAGONETA SOBRE TRILHOS) .....  04

3501 ELEVADORES .....  08

EMPILHADEIRAS .....  16

OUTROS (Especifique) .....  32

3502 TENDO ASSINALADO A QUADRÍCULA '01 (TENDAS PARA CARNES), CITE O COMPRIMENTO DOS TENDAS EM METROS LINEARES

m

36 ESTE ESTABELECIMENTO POSSUI FÁBRICA(S) DE GELO?

3601 SIM  1 NÃO  2 } PASSE PARA O QUADRO 40

EM CASO AFIRMATIVO, CITE A QUANTIDADE DE FÁBRICA(S) E A CAPACIDADE MÁXIMA DE PRODUÇÃO DIÁRIA DE GELO (kg/dia)

ITEM	DISCRIMINAÇÃO	FÁBRICA DE GELO
3602	QUANTIDADE (n.º)	<input type="text"/> 6
3603	CAPACIDADE MÁXIMA DE PRODUÇÃO DIÁRIA (kg/dia)	<input type="text"/> 8
	3699	<input type="text"/> 2

37 ESTE ESTABELECIMENTO PRODUZIU GELO NO ANO DE 1979?

3701 SIM  1 NÃO  2 } PASSE PARA O QUADRO 40

3702 EM CASO AFIRMATIVO, CITE A QUANTIDADE TOTAL DE GELO PRODUZIDO EM TONELADAS

QUANTIDADE TOTAL DE GELO  t

38 TIPO(S) DE GELO PRODUZIDO(S) EM 1979

3801 EM PEDRAS .....  1

EM ESCAMAS .....  2

EM PEDRAS E EM ESCAMAS .....  3

39 PROCESSO(S) UTILIZADO(S) PARA A FABRICAÇÃO DE GELO NO ANO DE 1979

3901 SALMOURA .....  1

GELO RÁPIDO .....  2

SALMOURA E GELO RÁPIDO .....  3

40 UNIDADE(S) FRIGORÍFICA(S) E MÁQUINA(S) UTILIZADA(S) PARA O FUNCIONAMENTO DA(S) CÂMARA(S), TÚNEL(EIS) E FÁBRICA(S) DE GELO

ITEM	DISCRIMINAÇÃO	UNIDADE FRIGORÍFICA E MÁQUINA
4001	QUANTIDADE (n.º)	<input type="text"/> 3
4002	POTÊNCIA TOTAL (HP)	<input type="text"/> 5
	4099	<input type="text"/> 8





**BLOCO 4 (cont.)**

**DADOS ESTRUTURAIS DO ESTABELECIMENTO**

<p>41 UTILIZAÇÃO MÁXIMA MENSAL DA CAPACIDADE ÚTIL TOTAL DE ESTOCAGEM DO ESTABELECIMENTO (Considerar todas as câmaras e túneis de RESFRIAMENTO e de CONGELAMENTO). ASSINALAR COM UM "X" AS QUADRÍCULAS CORRESPONDENTES</p>													<p>42 PESSOAL PERMANENTE, MÊS A MÊS, OCUPADO SOMENTE EM ATIVIDADES DE ARMAZENAMENTO DO ESTABELECIMENTO</p>							
CÓDI- GO	MÁXIMA MENSAL (%)	JAN	FEV	MAR	ABR	MAI	JUN	JUL	AGO	SET	OUT	NOV	DEZ	01		JANEIRO	07			JULHO
1	SEM UTILIZAÇÃO																			
2	1 a 25																			AGOSTO
3	26 a 50																			SETEMBRO
4	51 a 75																			OUTUBRO
5	76 a 100																			NOVEMBRO
4101		01	02	03	04	05	06	07	08	09	10	11	12			JUNHO	12			DEZEMBRO
																	4299			

**BLOCO 5**

**DADOS CONJUNTURAIS DO ESTABELECIMENTO**

43 FORNECER, NO QUADRO ABAIXO, OS ESTOQUES EXISTENTES EM 31/12/78, EM 30/06/79 E 31/12/79 PARA OS PRODUTOS INDICADOS NAS UNIDADES DE MEDIDA REGISTRADAS.

PRODUTO	UNIDADE DE MEDIDA			ESTOQUE DO PRODUTO		
	NOME	CÓDIGO	EQUIVALÊNCIA EM kg	31/12/78	30/06/79	31/12/79
4301 CARNE BOVINA (inclusive miúdos e retalhos)						7
4302 CARNE DE EDDÍDEOS (inclusive miúdos e retalhos)						2
4303 CARNE SUÍNA (inclusive miúdos e retalhos)						9
4304 CARNE OVINA (inclusive miúdos e retalhos)						4
4305 CARNE DE COELHOS (inclusive miúdos e retalhos)						6
4306 CARNE DE AVES (inclusive miúdos e retalhos)						8
4307 EMBUTIDOS DE CARNES ANIMAIS (salsichas, linguiças, salames, etc.)						2
4308 COURO FRESCOS						3
4309 PEIXES (frescos)						5
4310 CRUSTÁCEOS E MOLUSCOS (frescos)						1
4311 LEITE FRESCO (restrido, pasteurizado, etc.)						7
4312 CREME DE LEITE						2
4313 IOGURTE (natural e com sabores)						9
4314 QUEIJOS (qualquer tipo)						4
4315 MANTEIGA						6
4316 OUTRAS GORDURAS ANIMAIS (bacon, banha, toucinho, etc.)						8
4317 ABACA XI (fruta)						2
4318 AMEIXA (fruta)						3
4319 LARANJA (fruta)						5
4320 MAÇÃ (fruta)						1
4321 PÊRA (fruta)						7
4322 UVA (fruta)						2
4323 SUCO DE LARANJA						9

**BLOCO 5 (cont.)**

**DADOS CONJUNTURAIS DO ESTABELECIMENTO**

FORNECER, NO QUADRO ABAIXO, OS ESTOQUES EXISTENTES EM 31/12/78, EM 30/06/79 E 31/12/79 PARA OS PRODUTOS INDICADOS NAS UNIDADES DE MEDIDA REGISTRADAS

PRODUTO	UNIDADE DE MEDIDA			ESTOQUE DO PRODUTO		
	NOME	CÓDIGO	EDUIVALÊNCIA EM kg	31/12/78	30/06/79	31/12/79
4324	SUCO DE UVA					4
4325	SUCOS DE OUTRAS FRUTAS					6
4326	LEGUMES E HORTALIÇAS (frescos)					8
4327	GORDURAS VEGETAIS (margarinas e outras)					2
4328	OVOS FRESCOS	DÚZIA	000	0		3
		4399		0		5

**BLOCO 6**

**OBSERVAÇÕES**

Area for observations with multiple horizontal lines.

**BLOCO 7**

**AUTENTICAÇÃO**

44 INFORMANTE

..... / ..... /1980

DATA DA INFORMAÇÃO NOME LEGÍVEL E POR EXTENSO DO INFORMANTE ASSINATURA

45 RESPONSÁVEL PELA COLETA DE DADOS

..... / ..... /1980

DATA NOME LEGÍVEL E POR EXTENSO DO RESPONSÁVEL ASSINATURA