PRESIDENTE DA REPÚBLICA
General Emílio Garrastazu Médici

VICE PRESIDENTE DA REPÚBLICA
Almirante Augusto Hamann Rademaker Grünewald

MINISTÉRIO DO PLANEJAMENTO E COORDENAÇÃO GERAL
Ministro: *João Paulo dos Reis Velloso*
Secretário Geral: *Henrique Flanzer*

FUNDAÇÃO IBGE
Presidente: *Isaac Kerstenetzky*

INSTITUTO BRASILEIRO DE ESTATÍSTICA
Diretor Superintendente: *Rudolf Walter Franz Wuensche*

DEPARTAMENTO DE CENSOS
Diretor Geral: *Sebastião de Oliveira Reis*
Diretor Adjunto: *Mauro Gonçalves de Andrade*
Divisão do Censo Demográfico: *Heitor C Vellôzo*
Base Geográfica: *Luiz Rosso*

DELEGACIA DE ESTATÍSTICA DO AMAZONAS
Delegado: *Achilles Nasser Frasce*

INSTITUTO BRASILEIRO DE INFORMÁTICA
Diretor Superintendente: *Antônio Cesar Olinto*

MINISTÉRIO DO PLANEJAMENTO E COORDENAÇÃO GERAL
FUNDAÇÃO IBGE — INSTITUTO BRASILEIRO DE ESTATÍSTICA
DEPARTAMENTO DE CENSOS

CENSO DEMOGRÁFICO

AMAZONAS

VIII RECENSEAMENTO GERAL — 1970
Série Regional
Volume I — Tomo III

COMISSÃO CENSITÁRIA NACIONAL

Presidente da Fundação IBGE

Isaac Kerstenetzky

Diretor-Superintendente do
Instituto Brasileiro de Estatística

Rudolf Walter Franz Wuensche

Diretor-Superintendente do
Instituto Brasileiro de Geografia

Miguel Alves de Lima

Diretor-Superintendente da
Escola Nacional de Ciências Estatísticas

Antônio Tânios Abibe

Diretor-Geral do
Departamento de Censos

Sebastião de Oliveira Reis

Representante do Superintendente
do Instituto de Planejamento Econômico
e Social

Maurício Rangel Reis

Representante do
Estado-Maior das Forças Armadas

Ten Cel Egêo Correa de Oliveira Freitas

Representantes do Ministério do
Planejamento e Coordenação Geral

Plínio Reis de Cantanhede Almeida

Ovídio de Andrade Júnior

Anibal Villela

Representantes da Comissão
Nacional de Planejamento e Normas
Estatísticas

José Bastos Távora

Ângelo Jorge de Souza

Oscar Egidio de Araujo

Fundação IBGE - Av Franklin Roosevelt, 166 - Rio de Janeiro, GB, Brasil

APRESENTAÇÃO

A FUNDAÇÃO IBGE prossegue com a presente publicação, relativa ao Estado do Amazonas — Tomo III do Volume I — Censo Demográfico, a divulgação dos resultados definitivos do Recenseamento Geral de 1970

Antecederam à presente série, vinte e cinco volumes de Sinopses Preliminares, correspondentes às Unidades da Federação e ao conjunto do País, publicados no período decorrido entre janeiro e julho de 1971 E, ainda em julho do mesmo ano, o volume denominado Tabulações Avançadas, que reuniu, também em caráter preliminar, resultados sobre as principais características investigadas, obtidos por processo de amostragem probabilística, a partir de uma amostra de, aproximadamente, 1,3% da população e dos domicílios, e divulgados segundo o conjunto do País e as dez seguintes Regiões: I — Rondônia, Acre, Amazonas, Roraima, Pará e Amapá, II — Maranhão e Piauí, III — Ceará, Rio Grande do Norte, Paraíba, Pernambuco, Alagoas e Fernando de Noronha; IV — Sergipe e Bahia; V — Minas Gerais e Espírito Santo, VI — Rio de Janeiro e Guanabara, VII — São Paulo, VIII — Paraná; IX — Santa Catarina e Rio Grande do Sul, X — Mato Grosso, Goiás e Distrito Federal

Rio de Janeiro GB abril de 1973

ÍNDICE

	Págs
Introdução	XIII
Conceituação das Características Investigadas	XXII

ANEXOS

Plano de Divulgação	XLI
Grupos de controle para estimativa de amostragem	XLV
Espécies dos cursos	XLIX
Grupos e Subgrupos Ocupacionais e Ocupações	LIII
Ramos e Classes de Atividade	LXV
Relação dos Municípios do Estado do Amazonas, com indicação das Microrregiões Homogêneas a que pertencem	LXXIII

TABELAS DE RESULTADOS DEFINITIVOS

POPULAÇÃO

Resultados para o conjunto da Unidade da Federação

1	Condição de presença, por sexo, segundo a situação do domicílio e grupos de idade	2
2	População urbana e rural, por sexo, segundo a idade	4
3	Forma de declaração de idade, por sexo, segundo a idade	8
4	Religião, por sexo, segundo a situação do domicílio e grupos de idade	10
5	Estado conjugal das pessoas de 15 anos e mais, por sexo e tipo da união, segundo a situação do domicílio e grupos de idade	12

Págs

6 Nacionalidade, por sexo, segundo a situação do domicílio e grupos de idade 15

7 Brasileiros natos, por sexo e grupos de idade, segundo o lugar de nascimento 16

8 Brasileiros naturalizados, por sexo e situação do domicílio, segundo o país de nascimento 20

9 Estrangeiros, por sexo e situação do domicílio, segundo o país de nascimento 21

10 Alfabetização das pessoas de 5 anos e mais, por sexo e situação do domicílio, segundo grupos de idade 22

11 Estudantes de 5 anos e mais, por sexo e grupos de idade, segundo a situação do domicílio e a série freqüentada 26

12 Curso completo das pessoas de 10 anos e mais, por sexo, segundo a espécie do curso 36

13 Curso completo das pessoas de 10 anos e mais, por sexo, segundo a situação do domicílio e grupos de idade 38

14 Curso completo das pessoas de 10 anos e mais, por grau e espécie do curso, segundo os grupos e subgrupos ocupacionais 40

15 Anos de estudo das pessoas de 5 anos e mais, por sexo e grupos de idade, segundo a situação do domicílio 46

16 Ocupação das pessoas economicamente ativas, por sexo e setor de atividade 50

17 Meses trabalhados no ano anterior à data do Censo pelas pessoas que exercem ocupações agropecuárias ou de extração vegetal, por sexo, segundo a ocupação exercida 58

18 Horas semanais trabalhadas pelas pessoas economicamente ativas que não exercem ocupações agropecuárias ou de extração vegetal, por sexo, segundo a ocupação exercida 58

19 Situação de emprego, por sexo, segundo o setor de atividade e a posição na ocupação habitual 66

20 Ramos e classes de atividade das pessoas de 10 anos e mais, por sexo e situação do domicílio 68

21 Setor de atividade e posição na ocupação das pessoas de 10 anos e mais, por sexo e grupos de idade 73

Págs

22 Setor de atividade de dependência das pessoas de 10 anos e mais, por sexo e anos de estudo, segundo a condição de atividade 77

23 Setor de atividade de dependência e condição de atividade das pessoas de 15 anos e mais, por sexo e estado conjugal 82

24 Rendimento mensal das pessoas de 10 anos e mais, por sexo, segundo o setor de atividade e a posição na ocupação 85

25 Rendimento mensal das pessoas de 10 anos e mais, por sexo, segundo grupos de idade e anos de estudo 89

26 Rendimento mensal das pessoas de 10 anos e mais, por sexo, segundo os grupos e subgrupos ocupacionais 105

27 Fecundidade das mulheres de 15 anos e mais, por estado conjugal, segundo a situação do domicílio e grupos de idade 110

28 Mulheres de 15 anos e mais que tiveram filhos nascidos vivos, por número de filhos tidos, segundo a situação do domicílio, estado conjugal e grupos de idade 113

29 Mulheres de 15 anos e mais que tiveram filhos nascidos vivos, por número de filhos tidos, segundo a situação do domicílio e anos de estudo 119

30 Fecundidade das mulheres de 15 anos e mais, segundo o setor de atividade de dependência e a condição de atividade 121

31 Fecundidade das mulheres de 15 anos e mais, por situação do domicílio e grupos de idade 122

32 Pessoas não naturais do Amazonas, por sexo e tempo de residência no Amazonas, segundo a situação do domicílio atual e grupos de idade 123

33 Pessoas não naturais do Amazonas, por sexo e tempo de residência no Amazonas, segundo o lugar do domicílio anterior 125

34 Pessoas não naturais do Amazonas, por sexo e situação do domicílio atual, segundo a situação do domicílio anterior e o tempo de residência no Amazonas 127

35 Pessoas não naturais do Município onde residem, por sexo e situação do domicílio atual, segundo a situação do domicílio anterior e o tempo de residência no Município 128

36 Pessoas não naturais do Município onde residem, por sexo e tempo de residência no Município, segundo a situação do domicílio atual e grupos de idade 129

Págs

37 Pessoas não naturais do Município onde residem, por sexo e tempo de residência no Município, segundo o lugar do domicílio anterior 131

38 Pessoas não naturais do Município onde residem, por sexo e lugar de nascimento, segundo o lugar do domicílio anterior 133

Resultados segundo as Microrregiões e os Municípios

39 Menores de 1 ano, por sexo e meses de idade, segundo as Microrregiões e os Municípios 140

40 Idade, por sexo, segundo as Microrregiões e os Municípios 143

41 Religião, por sexo, segundo as Microrregiões e os Municípios 148

42 Estado conjugal das pessoas de 15 anos e mais, por sexo, segundo as Microrregiões e os Municípios 150

43 Brasileiros natos, por sexo e naturalidade, segundo as Microrregiões e os Municípios 152

44 Nacionalidade, por sexo, com indicação para os estrangeiros das naturalidades predominantes, segundo as Microrregiões e os Municípios . . 158

45 Curso completo das pessoas de 10 anos e mais, por sexo, segundo as Microrregiões e os Municípios 162

46 Anos de estudo das pessoas de 5 anos e mais, por sexo, segundo as Microrregiões e os Municípios 164

47 Setor de atividade das pessoas de 10 anos e mais, por sexo, segundo as Microrregiões e os Municípios 169

48 Setor de atividade de dependência, por condição de atividade, segundo as Microrregiões e os Municípios 171

49 Fecundidade das mulheres de 15 anos e mais, segundo as Microrregiões e os Municípios 174

50 Pessoas não naturais do Município onde residem, por sexo, situação do domicílio atual e anterior, segundo as Microrregiões e os Municípios 175

Págs

51 Pessoas não naturais do Município onde residem, por sexo e tempo de residência no Município, segundo as Microrregiões e os Municípios 178

52 Pessoas não naturais do Município onde residem, por lugar do domicílio anterior, segundo as Microrregiões e os Municípios 181

Resultados segundo as Microrregiões, os Municípios e os Distritos

53 População residente, com discriminação das pessoas de 5 anos e mais alfabetizadas e das que estudam, segundo as Microrregiões, os Municípios, os Distritos e a situação do domicílio 186

FAMÍLIAS

Resultados para o conjunto da Unidade da Federação

1 Famílias e pessoas residentes em domicílios particulares, por situação do domicílio, segundo o número de componentes 232

2 Famílias residentes em domicílios particulares, por tipo, segundo algumas das principais características do chefe 233

3 Famílias e pessoas residentes em domicílios particulares, por sexo e composição da família, segundo o tipo da família e o número de componentes 234

4 Famílias e pessoas residentes em domicílios particulares, por sexo e composição da família, segundo a situação do domicílio e o número de componentes 237

5 Famílias e pessoas residentes em domicílios particulares, por número de componentes, segundo algumas das principais características do chefe da família 240

6 Famílias e pessoas residentes em domicílios particulares, por sexo e composição da família, segundo algumas das principais características do chefe da família 242

Págs

7 Composição das famílias residentes em domicílios particulares, por sexo, segundo o estado conjugal e o setor de atividade 245

8 Composição das famílias residentes em domicílios particulares, por sexo, segundo grupos de idade e a condição de atividade 248

9 Famílias residentes em domicílios particulares, por rendimento mensal do chefe, segundo o rendimento mensal familiar 251

10 Famílias residentes em domicílios particulares, por rendimento mensal familiar, segundo o número de componentes e o número dos que têm rendimentos 252

11 Famílias residentes em domicílios particulares, por rendimento mensal do casal, segundo o número de filhos dependentes e a existência de cônjuge com rendimentos 254

Resultados segundo as Microrregiões e os Municípios

12 Famílias e pessoas residentes em domicílios particulares, por número de componentes, segundo as Microrregiões e os Municípios 258

13 Famílias e pessoas residentes em domicílios particulares, por tipo da família, segundo as Microrregiões e os Municípios 260

14 Famílias e pessoas residentes em domicílios particulares, por sexo e composição da família, segundo as Microrregiões e os Municípios 262

DOMICÍLIOS

Resultados para o conjunto da Unidade da Federação

1 Domicílios particulares, por tipo de construção e situação, segundo o número de moradores 266

2 Domicílios particulares permanentes e número de moradores, por situação, segundo algumas das principais características 268

Págs

3 Domicílios particulares permanentes, por número de moradores, segundo algumas das principais características 270

4 Domicílios particulares permanentes, por grupos de renda domiciliária mensal, segundo algumas das principais características 272

5 Domicílios particulares permanentes, por situação, condição de ocupação e grupos de aluguel mensal, segundo algumas das principais características 274

6 Domicílios particulares permanentes, por número de cômodos, segundo a situação e o número de moradores 280

7 Domicílios particulares permanentes, por número de dormitórios, segundo a situação e o número de moradores 282

8 Domicílios particulares permanentes, por número de cômodos, segundo a situação e o número de dormitórios 284

Resultados segundo as Microrregiões e os Municípios

9 Domicílios particulares ocupados, por tipo e número de moradores, com discriminação da condição de ocupação e do número de cômodos para os domicílios permanentes, segundo as Microrregiões e os Municípios 288

10 Domicílios particulares permanentes, por instalação e utilidades existentes, segundo as Microrregiões e os Municípios 290

11 Domicílios particulares permanentes, por tempo de residência, segundo as Microrregiões e os Municípios 292

12 Domicílios particulares permanentes alugados, por valor do aluguel mensal, segundo as Microrregiões e os Municípios 293

APÊNDICE

Mapa Estadual
Boletim da Amostra - CD 1 01
Boletim da Não-Amostra - CD 1 02

INTRODUÇÃO

RECENSEAMENTOS GERAIS

Os Recenseamentos Gerais de 1872, 1890 e 1900 compreenderam, apenas, o Censo de População O Recenseamento de 1920 abrangeu os Censos de População, Agricultura e Indústria

O âmbito da operação do Recenseamento Geral de 1940, além de inquéritos complementares, foi constituído pelos Censos: Demográfico, Agrícola, Industrial, Comercial, dos Transportes e Comunicações, dos Serviços, e Social

Em 1950, o Recenseamento Geral envolveu os Censos Demográfico, Agrícola, Industrial, Comercial, e dos Serviços, e inquéritos especiais sobre Transportes e Comunicações

Abrangeu o Recenseamento Geral de 1960 os Censos Demográfico, Agrícola, Industrial, Comercial, e dos Serviços

O Recenseamento Geral de 1970, que é a oitava operação levada a efeito para o conjunto do País, constituiu-se dos Censos Demográfico, Predial, Agropecuário, Industrial, Comercial, e dos Serviços, além de inquéritos especiais sobre as Instituições de Crédito e Seguradoras, e de Produção e distribuição de energia elétrica

COORDENAÇÃO INTERNACIONAL

O Brasil vem participando, desde a segunda metade do século passado, de congressos internacionais de estatística e das sessões promovidas periodicamente pelo Instituto Internacional de Estatística, cujas recomendações têm sido observadas pelos recenseamentos brasileiros O Recenseamento Geral de 1970, a exemplo dos realizados anteriormente, atendeu às solicitações da Organização das Nações Unidas (ONU) e de outros organismos in

ternacionais, integrando-se no Censo das Américas, patrocinado pelo Instituto Interamericano de Estatística (IASI), órgão pertencente à Organização dos Estados Americanos (OEA), através da adoção do seu Programa Mínimo de investigações e tabulações que visa a assegurar a uniformidade de conceitos e a comparabilidade dos resultados dos Censos das Nações Americanas

RECENSEAMENTO GERAL DE 1970

FUNDAMENTO LEGAL

A realização do Recenseamento Geral de 1970 obedeceu às determinações do Decreto-lei nº 369, de 19 de dezembro de 1968, regulamentado pelo Decreto nº 64 520, de 15 de maio de 1969, cujas disposições foram parcialmente alteradas pelo Decreto nº 65 697, de 12 de novembro do mesmo ano

OBRIGATORIEDADE E SIGILO DAS INFORMAÇÕES

A legislação do Recenseamento de 1970 manteve o caráter obrigatório e confidencial atribuído às informações censitárias, que se destinam, exclusivamente, a fins estatísticos e não poderão ser objeto de certidão e nem terão eficácia jurídica como meio de prova

PLANEJAMENTO E EXECUÇÃO

Nos termos do Decreto nº 64 520, de 15 de maio de 1969, foi atribuída à Fundação IBGE, por intermédio do Departamento de Censos do Instituto Brasileiro de Estatística, a responsabilidade de planejar e executar o Recenseamento Geral de 1970 que, ainda por determinação do mesmo diploma legal, teve seu plano orientado e sua execução assistida tecnicamente pela Comissão Censitária Nacional

A coleta das informações esteve a cargo das Delegacias de Estatística do Instituto Brasileiro de Estatística, que administram, em cada Unidade da Federação a rede de Agências Municipais que foi completada, excepcionalmente, por Supervisores Municipais das atividades censitárias, con

forme determinação da legislação do Recenseamento Geral de 1970 Com o fim exclusivo de auxiliar os trabalhos de preparo da opinião pública para a execução do levantamento, foram constituídas Comissões Censitárias Regionais e Municipais

O processamento eletrônico dos dados censitários foi efetuado pelo Instituto Brasileiro de Informática, da Fundação IBGE, criado pelo Decreto nº 68 442, de 29 de março de 1971

BASE GEOGRÁFICA

Para preparo da Base Geográfica do Recenseamento Geral de 1970 foram elaborados pelo Instituto Brasileiro de Geografia, da Fundação IBGE, os Mapas Municipais Censitários, que tiveram por base os originais usados no Censo anterior, devidamente atualizados e enriquecidos através de informações obtidas dos Agentes Municipais de Estatística do Instituto Brasileiro de Estatística e, para parte da Região Centro-Sul, elementos colhidos através de levantamento aerofotogramétrico

ÁREA BÁSICA DE COLETA

Para efeito da coleta das informações do Censo, os Municípios foram divididos em Setores Censitários O Setor Censitário - unidade básica de coleta - constituiu-se de área territorial contínua situada num só Quadro (urbano, suburbano ou rural), definido por Lei Municipal, do mesmo distrito administrativo O número de Setores Censitários, nos Municípios e Distritos, variou de conformidade com a área, as dificuldades de transporte, e a densidade da população e dos domicílios

Atendendo aos propósitos de utilização posterior dos Setores Censitários para realização de levantamentos por amostragem, foram instituídos Setores Especiais, que corresponderam aos Domicílios coletivos (hotéis, hospitais, asilos, quartéis, etc) com capacidade de alojamento para mais de 50 pessoas e aos Aglomerados urbanos excepcionais - geralmente conhecidos como Favelas, Mocambos, Alagados e áreas assemelháveis Com a mesma finalidade, foram adotadas normas que permitiram restringir a variação do número de domicílios contidos em cada Setor e facilitar o reconhecimento de seus limites em época posterior à coleta censitária

Também foram considerados Setores Especiais as Frentes de Trabalho de Emergência das Secas, existentes na Região Nordeste, na data do Censo

A área territorial do Amazonas, com 1 564 445 km^2, foi dividida em 819 Setores Censitários

DIVISÃO REGIONAL

Os resultados censitários são apresentados de acordo com o disposto no Decreto nº 67 647, de 23/XI/70, que estabelece a Divisão Regional do Brasil para fins estatísticos, com a Resolução nº 1, de 8/V/69, da Comissão Nacional de Planejamento e Normas Geográfico-Cartográficas e com a Recomendação nº 1, de 30/III/71, da Comissão Nacional de Planejamento e Normas Estatísticas, relativamente à Divisão do País em Microrregiões Homogêneas

DIVISÃO ADMINISTRATIVA DO ESTADO

O Estado do Amazonas contava, em 1º de setembro de 1970, 44 Municípios, 64 Distritos, 44 Cidades e 19 Vilas

CENSO DEMOGRÁFICO DE 1970

ÂMBITO

O Censo Demográfico de 1970 compreendeu a investigação das características das Pessoas, das Famílias e dos Domicílios

No que diz respeito às Pessoas abrangeu: situação do domicílio, sexo, condição de presença, condição no domicílio, idade, religião, nacionalidade, naturalidade, migrações internas, instrução, estado conjugal, características econômicas e fecundidade Além das pesquisas relativas às características das pessoas, foram feitas investigações sobre a composição

e as características das famílias

A pesquisa concernente aos Domicílios compreendeu: número de moradores, situação, tipo da construção, condição de ocupação, aluguel mensal, tempo de residência, forma de abastecimento d'água, existência e tipo das instalações sanitárias, combustível utilizado no fogão, número de cômodos, número de dormitórios e existência de iluminação elétrica, rádio, geladeira, televisão e automóvel

Não foram incluídos no Censo os membros de Representações diplomáticas ou militares residentes em Embaixadas instaladas no País, os tripulantes e passageiros de navios estrangeiros em trânsito pelos portos nacionais, e os aborígines que viviam em tribos, sem contato com os civilizados

Computaram-se, porém, os brasileiros em exercício de missão diplomática ou militar no exterior e os tripulantes e passageiros de navios brasileiros, que se encontravam fora dos portos nacionais

DATA DE REFERÊNCIA

A Data de referência para o Censo Demográfico foi fixada em 1º de setembro de 1970 Foram recenseados, em cada domicílio, as pessoas que ali passaram a noite de 31 de agosto para 1º de setembro, bem como os moradores efetivos, temporariamente ausentes, inclusive os menores internados em estabelecimentos de ensino de qualquer espécie

INSTRUMENTOS DE COLETA

Foram utilizados os seguintes instrumentos de coleta no Censo Demográfico de 1970:

1) Boletim da Amostra - CD 1 01, utilizado para o recenseamento das pessoas residentes em domicílios particulares ou coletivos selecionados para as indagações da amostra e para o levantamento das características dos domicílios particulares;

2) Boletim da Não-Amostra - CD 1 02, destinado ao recensea-

mento das pessoas residentes em domicílios particulares ou coletivos e não selecionadas para as indagações da amostra;

3) Lista de Domicílio Coletivo - CD 1 03, empregada para controlar a distribuição dos Boletins da Amostra e da Não-Amostra nos domicílios coletivos e efetuar a seleção, nesses domicílios, das pessoas a serem recenseadas através do Boletim da Amostra;

4) Caderneta do Recenseador - CD 1 06, documento que apresenta o desenho e a descrição do Setor Censitário e se destina ao registro do resumo das informações coletadas e ao acondicionamento das Folhas de Coleta e das Listas de Domicílio Coletivo

5) Folhas de Coleta - CD 1 07 e CD 1 08, utilizadas para arrolar as unidades do Setor e realizar a seleção dos domicílios particulares a serem incluídos na amostra

AMOSTRAGEM

Foram investigados, para todas as pessoas os quesitos relativos às seguintes características: sexo, condição de presença, condição no domicílio, idade, nacionalidade, naturalidade, alfabetização e freqüência à escola

Os quesitos referentes a migrações internas, religião, nível de instrução, curso concluído, características econômicas, fecundidade e todas as informações referentes aos Domicílios foram investigadas por amostragem

O esquema de amostragem adotado foi idêntico ao do Censo de 1960 A amostra foi constituída por aproximadamente 25% dos Domicílios particulares e pessoas neles recenseadas, e 25% das Famílias ou componentes de Grupos conviventes recenseados em Domicílios coletivos

A seleção das Unidades da Amostra foi efetuada por intermédio das Folhas de Coleta, para Domicílios particulares, e das "Listas de Domicílio Coletivo", para Famílias ou componentes de Grupos conviventes recenseados em Domicílios coletivos

Para determinação das unidades de amostra, em ambos os mode-

los, utilizaram-se linhas impressas com destaque e denominadas Linhas de Amostra - que indicavam o emprego do Boletim de Amostra para o recenseamento da unidade ali registrada

Foram adotados dois modelos de Folhas de Coleta (CD 1 07 e CD 1 08), ambos com as Linhas de Amostra em intervalos regulares de 4 linhas. A disposição das Linhas de Amostra na frente e verso das Folhas de Coleta foi projetada de modo a permitir que todas as posições tivessem a possibilidade de constituir Linhas de Amostra, sendo feita a marcação a partir da primeira linha da página de frente da Folha CD 1 07 e prosseguindo de modo a que, no verso da mesma Folha e na frente e verso das Folhas CD 1 08, as Linhas de Amostra correspondessem, respectivamente, às segunda, terceira e quarta linhas dos modelos

As Folhas de Coleta foram usadas alternadamente em cada Setor de Coleta, iniciando-se a enumeração das unidades no CD 1 07 ou no CD 1 08, conforme a identificação numérica ímpar ou par do setor

A ordem de enumeração foi previamente fixada por intermédio de regras, a fim de que o Recenseador não dispusesse de alternativas para o registro das unidades na Folha de Coleta Vários processos foram adotados com a finalidade de proporcionar variação nas séries sistemáticas de seleção, de forma a evitar a introdução, na amostra de tendenciosidades decorrentes de características cíclicas do universo

As tabulações dos itens investigados por amostragem foram obtidas usando-se um processo de estimativas de razão, no qual os pesos ou fatores de expansão resultaram da divisão do total de pessoas no universo, pelo total de pessoas na amostra Estas razões, obtidas a nível de município, foram determinadas para os 46 grupos de controle indicados na Tabela inclusa nos anexos da presente Introdução

Quando a contagem de pessoas de um determinado grupo apresentava uma razão entre universo e amostra superior a 16, ou freqüência no universo inferior a 100, procedeu-se a sua fusão com outro, de acordo com a ordem fixada, até que as condições acima fossem desfeitas ou se esgotassem as possibilidades dos reagrupamentos estabelecidos, realizando-se então a estimativa pela razão encontrada entre os grupos maiores provenientes do reagrupamento

A fim de evitar ajustamento entre as tabulações da amostra foram utilizados nas estimativas pesos inteiros imediatamente próximos à razão fracionária encontrada, de forma a que multiplicados pelas unidades da amostra correspondessem ao total de unidades do universo A escolha das pessoas para aplicação dos pesos foi feita aleatoriamente Assim, para exemplificar, se um determinado grupo apresentava 140 pessoas no universo, das quais 42 pertenciam à amostra, a razão 3,333 foi transformada nos pesos 3 e 4 que foram, respectivamente, multiplicados por 28 e 14 pessoas escolhidas aleatoriamente entre as da amostra

As estimativas de características investigadas em todas as unidades do universo (como por exemplo: idade, sexo, etc), quando apresentadas em tabulações de cruzamento com itens investigados por amostragem, não sofreram ajustamento com os resultados provenientes de apuração universal

Nas estimativas das características das Famílias foi utilizado o peso atribuído ao Chefe da família e nas características dos Domicílios o peso atribuído ao Chefe do domicílio

As tabulações que apresentam totais correspondentes à pesquisa do universo têm esta situação registrada em nota de rodapé

APURAÇÃO DOS RESULTADOS

As informações constantes dos 168 250 questionários coletados no Estado do Amazonas, previamente examinadas e codificadas, foram transpostas para cartões de perfuração, que totalizaram 501 024 unidades

Os dados, transcritos dos cartões para fitas magnéticas, passaram por exame minucioso através de programas estabelecidos com vistas à verificação da compatibilidade e validade dos códigos correspondentes às informações

Após as correções necessárias, efetuou-se o processamento de amostragem conforme os métodos indicados no tópico "Amostragem" e destinados à obtenção das estimativas As tabelas correspondentes foram obtidas a partir dos dados ponderados individualmente

DIVULGAÇÃO DOS RESULTADOS

A divulgação dos resultados do Censo Demográfico foi iniciada em janeiro de 1971 com a apresentação da Sinopse Preliminar do Estado da Paraíba Esta série de resultados regionais reuniu informações por Municípios e Distritos, sobre o total da população, população urbana e rural, e número de domicílios e se encerrou em julho de 1971, com a publicação do volume correspondente aos resultados para o conjunto do País

Completou a divulgação dos Resultados Preliminares o volume de Tabulações Avançadas distribuído em julho de 1971 e que apresentou, com base em uma amostra de aproximadamente 1,3% da população e dos domicílios, tabulações para o conjunto do País e dez Regiões, reunindo, para as Pessoas residentes, informações sobre: situação do domicílio, sexo, idade, estado conjugal, alfabetização, grau do curso freqüentado, anos de estudo, setor da atividade, posição na ocupação, rendimento médio mensal, duração do trabalho, naturalidade, tempo de residência no Município, fecundidade, composição e número de componentes das famílias; e para os Domicílios: situação, pessoas residentes, condição de ocupação, aluguel mensal, tempo de residência, abastecimento d'água, instalação sanitária e combustível usado no fogão

No presente volume estão reunidos: 53 quadros para os resultados relativos à População - 38 para o conjunto da Unidade da Federação, 14 por Microrregiões e Municípios; e 1 por Microrregiões, Municípios e Distritos; 14 quadros para os aspectos referentes à composição das Famílias - 11 para o conjunto da Unidade da Federação e 3 por Microrregiões e Municípios; e 12 para as informações pertinentes aos Domicílios - 8 para o conjunto da Unidade da Federação e 4 por Microrregiões e Municípios

PREPARO DOS VOLUMES DE RESULTADOS

Para a elaboração dos volumes de Resultados Preliminares adotou-se o processo tradicional de preparação das tabelas, simultaneamente, por composição tipográfica e preparo datilográfico, para transposição no sistema "offset"

Os originais das tabelas constantes dos volumes de apresentação dos Resultados Definitivos foram obtidos através de edição direta dos computadores Em conseqüência, por não se dispor, à época da elaboração dos programas de edição do Censo Demográfico, de unidade impressora dotada de caracteres inteiramente adequados ao nosso idioma, a grafia das especificações e das denominações locativas carece, em parte, da acentuação gráfica e apresenta, de maneira nem sempre facilmente perceptível, a cedilha e o til

Ainda, algumas vezes, conveniências de paginação do volume, aliadas à limitação da capacidade dos campos de registro da unidade impressora do computador, tornaram necessária a utilização de abreviaturas nas especificações das colunas indicadoras

CONCEITUAÇÃO DAS CARACTERÍSTICAS INVESTIGADAS

POPULAÇÃO TOTAL

No Censo Demográfico de 1970 coletaram-se informações sobre as pessoas presentes (moradoras ou não no domicílio) e sobre os moradores ausentes dos seus domicílios na data do Censo Resulta deste procedimento a classificação da População total em: População presente ou População de fato, constituída pelas pessoas presentes, moradoras ou não no domicílio; e População residente ou População de direito, formada pelas pessoas moradoras no domicílio, mesmo que ausentes na data do Censo

Como foi esclarecido na descrição do Âmbito do levantamento, não estão incluídas na População total as famílias de membros de Representação diplomática ou militar residentes em Embaixadas instaladas no País, os tripulantes e passageiros de navios estrangeiros em portos nacionais e os aborígines que vivem em tribos, sem contato com os civilizados Ainda de acordo com os mesmos esclarecimentos, estão considerados na População total os brasileiros em missão diplomática ou militar no exterior e os tripulantes e passageiros de navios brasileiros, que se encontravam fora dos portos nacionais

Os resultados apresentados dizem respeito à População residente, com exceção da Tabela 1, onde é também discriminada a População presente, por sexo, situação do domicílio e grupos de idade

SITUAÇÃO DO DOMICÍLIO

A população é classificada segundo a localização do domicílio, nas áreas urbanas, suburbanas e rurais, definidas por Lei Municipal

Como Quadros Urbano e Suburbano, entendido o último como prolongamento do primeiro, consideram-se as áreas correspondentes às Cidades (sedes municipais) ou às Vilas (sedes distritais) O Quadro rural abrange toda a área situada fora dos limites das Cidades e Vilas

POPULAÇÃO URBANA E RURAL

Considerou-se População urbana a recenseada nas Cidades e Vilas (Quadros urbano e suburbano); a População rural constituiu-se da recenseada fora dos limites das Cidades e Vilas

CONDIÇÃO DE PRESENÇA

Investigou-se a Condição de presença dos informantes no domicílio recenseado, em relação às seguintes situações: Moradores presentes - pessoas moradoras no domicílio e presentes na data do Censo; Moradores ausentes - pessoas moradoras que na data de referência se encontravam temporariamente afastadas de seus domicílios por motivo de viagens, internação (em colégios, hospitais, etc), ou detenção sem sentença definitiva; e Não moradores presentes - pessoas não moradoras no domicílio e que ali se encontravam na data de referência do Censo

CONDIÇÃO NO DOMICÍLIO

Na classificação das pessoas, segundo a Condição no domicílio, efetuou-se a distinção entre Famílias, assim considerados os conjuntos de pessoas ligadas por laços de parentesco ou de dependência doméstica, e Grupos conviventes, ou sejam, os religiosos em conventos, hóspedes em hotéis e similares, militares em navios ou quartéis, estudantes em internatos, asilados em instituições de assistência e grupos assemelháveis

Para as Famílias, discriminaram-se as pessoas, segundo as seguintes condições: Chefe de família - pessoa responsável pela família; Cônjuge - pessoa que vivesse maritalmente com o Chefe, existindo ou não vínculo matrimonial; filhos (inclusive adotivos e exclusive de criação) e Enteados; Pais e sogros (inclusive padrastos e madrastas); Outros parentes; Agregados - pessoas que residissem no domicílio, sem laços de parentesco e fora das condições de hóspedes, pensionistas ou empregados; Pensionista - pessoa que, sem ser parente, tivesse residência fixa no domicílio, pagando hospedagem; Hóspede (pessoa, parente ou não, que não tendo residência fixa no domicílio, ali se encontrava na data do Censo) e Empregados - pessoas que prestassem serviços remunerados no domicílio, ali dormindo habitualmente

IDADE

A indagação sobre a idade foi formulada através de dois quesitos, um solicitando a data do nascimento - dia, mês e ano; e outro a idade presumida, para os que não soubessem a data do nascimento Para os menores de 1 ano indagou-se o número de meses

Os resultados referem-se à idade em anos completos na data do Censo e são apresentados, de modo geral, em grupos qüinqüenais e decenais, com exceção das Tabelas 2 e 3, onde os dados são divulgados segundo meses (para menores de 1 ano) ou ano simples de idade, e das Tabelas relativas à Alfabetização e Freqüência à escola, nas quais a apresentação é feita em grupos especiais As pessoas que não declararam a idade estão reunidas no grupo "Idade Ignorada", que é apresentado destacadamente nas tabulações cruzadas por idade, e incluído no total sempre que as informações têm por base um limite mínimo de idade para os informantes

RELIGIÃO

Na investigação foram discriminadas as religiões Católica romana, Evangélica e Espírita As demais foram agrupadas em "Outras" Figuram no grupo "Sem religião" as pessoas que fizeram expressamente esta declaração As que não apresentaram resposta à indagação sobre religião professada

foram contadas no grupo "Sem declaração" Nos dois últimos casos, quando se tratava de crianças, foi atribuída a religião materna

ESTADO CONJUGAL

Na investigação de Estado conjugal teve-se em conta a condição das pessoas em relação ao fato de viverem em companhia de cônjuge, em decorrência de casamento civil, religioso, civil e religioso ou de união consensual estável Assim, a noção de Estado conjugal não corresponde à de Estado civil, considerado como a condição jurídica das pessoas em relação ao matrimônio Todavia, a Tabela 5 oferece elementos que permitem o conhecimento do Estado civil das pessoas que não vivessem em companhia de cônjuge

De acordo com o critério adotado, as pessoas foram distribuídas nas seguintes classes:

Solteiras - as que não houvessem contraído casamento civil, religioso ou civil e religioso e nem vivessem em união consensual estável;

Casadas - as que houvessem contraído matrimônio civil, religioso ou civil e religioso, e vivessem em companhia do cônjuge, assim como as que vivessem em união consensual estável;

Separadas - as casadas (matrimônio civil, religioso ou civil e religioso) que se tivessem separado sem desquite ou divórcio;

Desquitadas - as que tivessem este estado civil homologado por decisão judicial e não vivessem em companhia de cônjuge;

Divorciadas - as casadas segundo leis estrangeiras, que houvessem obtido divórcio e não vivessem em companhia de cônjuge; e

Viúvas - as pessoas de quem tivesse morrido o cônjuge, ao qual estivessem ligadas por casamento civil, religioso, civil e religioso ou união consensual estável e que não houvessem contraído novo casamento, nem vivessem em companhia de cônjuge

NATURALIDADE

Investigou-se, para os brasileiros natos, a Unidade da Federação, e para os brasileiros naturalizados e estrangeiros, o país de nascimento

NACIONALIDADE

Distribuiu-se a população, segundo a nacionalidade, em Brasileiros natos, Brasileiros naturalizados e Estrangeiros

ALFABETIZAÇÃO

Foram consideradas como alfabetizadas as pessoas capazes de ler e escrever um bilhete simples em um idioma qualquer; as que assinassem apenas o próprio nome foram consideradas analfabetas

FREQÜÊNCIA À ESCOLA

Investigou-se a Freqüência às escolas regulares à época do Censo, mesmo quando os estudantes se encontrassem em férias, ou por qualquer impedimento de ordem pessoal ou disciplinar, não estivessem assistindo às aulas Como escolas regulares foram consideradas aquelas que obedeciam a uma seriação nos respectivos currículos ou cursos integrados e cujo tipo de ensino estivesse regulado por dispositivo legal, incluindo-se como tal os cursos eclesiásticos regulares Por extensão, consideraram-se também como estudantes as pessoas que estivessem freqüentando Cursos de Alfabetização de adultos, cursos Primários ministrados nos domicílios, e cursos de Admissão, Artigo 99 e Vestibulares Os informantes que realizavam cursos rápidos de especialização profissional ou extensão cultural (costura, dança, idiomas, datilografia, etc) não foram considerados como estudantes As pessoas que já houvessem concluído um curso de nível superior e estivessem fre-

qüentando outro do mesmo nível, não foram consideradas como estudantes

CURSO COMPLETO

Efetuou-se a investigação do grau e da espécie do curso completo de nível mais elevado, para as pessoas de 10 anos e mais Os dados referem-se ao curso concluído até a data do Censo

ANOS DE ESTUDO

A pesquisa sobre Anos de estudo foi feita através do levantamento do número das pessoas que estavam freqüentando ou haviam freqüentado algum curso Em conseqüência, a apresentação é efetuada segundo a classificação de 1 a 17 anos de estudo, que corresponde à freqüência aos níveis elementar (1 a 5 anos), médio 1º ciclo (6 a 9), médio 2º ciclo (10 a 12) e superior (13 a 17)

Consideraram-se na última série do curso de nível elementar as pessoas que estivessem freqüentando cursos de Admissão e Art 99 (1º ciclo) e nas últimas séries dos cursos de níveis médio 1º ciclo e médio 2º ciclo, as pessoas que estivessem freqüentando, respectivamente, cursos do Art 99 (2º ciclo) e Vestibular

CONDIÇÃO DE ATIVIDADE

A população de 10 anos e mais é classificada, quanto à Condição de atividade, em População Economicamente Ativa e População Não Economicamente Ativa

Compõem a População Economicamente Ativa as pessoas que trabalharam nos doze meses anteriores à data do Censo, mesmo que na referida data estivessem desempregadas, em gozo de licença ou férias, ou presas aguardando julgamento Também foram consideradas nesta condição as pessoas de 10 anos

e mais, que na data do Censo estivessem procurando trabalho pela primeira vez

Considerou-se como População Não Economicamente Ativa, pessoas Sem ocupação, Estudantes, Aposentadas, Pensionistas, Detidas em cumprimento de pena, Inválidas, e as que viviam de renda ou exerciam Atividades domésticas não remuneradas

O Censo de 1970, diferentemente dos anteriores, incluiu na População Economicamente Ativa as pessoas que Procuravam trabalho pela primeira vez

Para as pessoas Economicamente Ativas, além da Ocupação, foram investigados o Ramo e classe de atividade, onde era exercida a ocupação; a posição de cada pessoa na atividade em que se ocupava - Posição na ocupação; a Ocupação exercida na semana anterior à data do Censo - 25 a 31-8-1970; e a Duração do trabalho, em meses, para as pessoas que exerciam ocupações nas atividades agropecuárias ou de extração vegetal e em número médio de horas na semana, para as ocupadas nas demais atividades Para os desempregados na data do Censo, foi pesquisado o Tempo de procura de trabalho

OCUPAÇÃO

Por Ocupação entendeu-se o emprego, cargo, função, profissão ou ofício habitualmente exercido

Investigou-se a Ocupação habitual, conceituada como a ocupação exercida durante a maior parte do ano anterior à data do Censo, ou excepcionalmente, a ocupação exercida na data do Censo, quando adotada com ânimo definitivo

Complementando a pesquisa indagou-se se na semana anterior à data do Censo o recenseado exercia só a Ocupação habitual; só Outra ocupação; a Ocupação habitual e outra ocupação; estava Desempregado ou Procurando trabalho pela primeira vez

Na divulgação dos resultados as Tabelas 16 e 18 relacionam apenas as Ocupações que apresentavam freqüência igual ou superior a 50 declarações, ficando as outras incluídas no total do Subgrupo As demais tabelas restringem-se à apresentação de Grupos e Subgrupos de Ocupações, cujas composições são apresentadas nos anexos da presente Introdução

RAMO DE ATIVIDADE

Classificaram-se as pessoas segundo a finalidade ou ramo de negócio da organização, empresa ou entidade a que prestassem serviços, ou de acordo com a natureza da atividade exercida, para os que trabalhavam por conta própria

Na Tabela 20 apresentam-se os Ramos subdivididos em classes, conforme relação inclusa nos anexos desta Introdução, com discriminação das que apresentavam maior freqüência de declarações As demais estão englobadas no grupo residual Outras classes

Em todas as outras Tabelas as Pessoas Economicamente Ativas são apresentadas segundo os seguintes Setores de Atividade: Agricultura, Pecuária, Silvicultura, Extração vegetal e Caça e pesca; Atividades Industriais (Extração mineral, Indústrias de transformação, Indústria da construção e Serviços industriais de utilidade pública); Comércio de mercadorias; Prestação de serviços; Transportes, comunicações e armazenagem; Atividades sociais (Ensino, Assistência médico-hospitalar, Previdência social, etc); Administração pública (Serviços administrativos governamentais, Legislativo, Justiça, Defesa nacional e Segurança pública); e Outras atividades (Comércio de imóveis e valores mobiliários, Instituições de Crédito, Seguros e capitalização, e Profissões liberais), que incluem, também, as pessoas que procuravam trabalho pela primeira vez

As Pessoas Não Economicamente Ativas foram consideradas no grupo Condições inativas

No Censo de 1960 foi adotado o mesmo critério na investigação Entretanto, a classificação de Setores de atividade difere nos seguintes aspectos:

a) Em 1960, consideraram-se nas Atividades extrativas, a extração vegetal, caça e pesca e extração mineral No Censo de 1970 as atividades de extração vegetal, e caça e pesca foram reunidas às atividades de agricultura, pecuária e silvicultura, formando um Setor Enquanto que a atividade de extração mineral foi considerada no Setor Atividades Industriais, que engloba extração mineral, indústrias de transformação, indústria da construção e os serviços industriais de utilidade pública

b) Em 1960 foram classificados na atividade de Prestação de Serviços os pedreiros, carpinteiros, etc , trabalhando por conta própria, considerados no censo de 1970, no Setor Atividades Industriais

POSIÇÃO NA OCUPAÇÃO

Classificaram-se as pessoas quanto à posição na ocupação habitual exercida em: Empregados, assim entendidos os que trabalhavam mediante remuneração em dinheiro, espécie ou utilidade; Empregadores, os que exploravam uma atividade econômica com auxílio de um ou mais empregados; Autônomos, os que exerciam suas atividades por conta própria, individualmente ou com auxílio de pessoas da família, que não recebiam remuneração; e Não remuneradas, as pessoas que, sem remuneração, auxiliavam o trabalho de pessoas da família e os que trabalhavam nesta mesma condição para instituições religiosas e beneficentes As Pessoas que procuravam trabalho pela primeira vez foram incluídas na categoria Não remuneradas

SETOR DE ATIVIDADE DE DEPENDÊNCIA

As Pessoas Economicamente Ativas foram consideradas como dependentes dos Setores de Atividade de suas ocupações habituais O Setor de

Atividade de dependência das Pessoas Não Economicamente Ativas, componentes de Famílias, foi obtido com base no Setor de Atividade da ocupação habitual do Chefe da família Os componentes de Grupos Conviventes Não Economicamente Ativos foram classificados em Condições Inativas

RENDIMENTO MENSAL

Foram considerados como rendimentos:

a) os do último mês, para os que auferissem rendimentos fixos (salários, ordenados, vencimentos contratuais, soldos de militares, etc);

b) a renda média dos últimos doze meses, para os que percebessem importâncias variáveis (honorários de profissionais liberais, comissões de vendas ou corretagens, pagamento pela prestação de serviços, etc);

c) o rendimento fixo do último mês acrescido da renda média dos últimos doze meses da parte variável, quando o rendimento total fosse composto de parte fixa e parte variável;

d) a média das importâncias mensalmente recebidas provenientes de donativos regularmente recebidos, de aluguéis, e de retiradas de empresários de negócios;

e) as diferenças entre os preços de aquisição e de venda (lucro operacional) para as pessoas que vivessem de tal atividade (vendedores de imóveis, automóveis, objetos usados, etc);

f) quantias auferidas pelo usufruto de bens; e

g) quantias recebidas periodicamente por seguros de renda vitalícia

Classificaram-se como "Sem declaração de rendimento" as pessoas que não responderam ao quesito específico, mas cujas informações sobre as demais características econômicas indicavam a existência de renda Como

"Sem rendimentos" foram consideradas não so as pessoas que declararam expressamente esta situação, como tambem as que, embora sem declaração expressa, responderam as demais perguntas sobre as características econômicas de forma a admitir se a inexistencia de rendimentos

A investigação foi realizada através de declarações individuais, relativas ao total da importância auferida, a fim de obter-se, além do Rendimento das pessoas, o Rendimento Familiar (soma dos rendimentos dos componentes da Família exclusive os empregados e pensionistas) e o Rendimento Domiciliar (soma dos rendimentos de todos os moradores do domicilio)

Nas tabelas relativas a Rendimento Familiar e Rendimento Domiciliar, foram classificadas como "Sem declaraçao de rendimento" as unidades nas quais qualquer dos componentes tivesse sido classificado naquela condiçao

DURAÇÃO DO TRABALHO

Para as pessoas que trabalharam no período compreendido pelos doze meses anteriores a data do Censo indagaram-se: o Numero de meses trabalhados no período de referencia, para as pessoas que declararam, como ocupaçao habitual uma ocupaçao classificada nas atividades agropecuarias ou de extraçao vegetal; e o Numero de horas trabalhadas na semana anterior a data do Censo, para as pessoas que, tendo trabalhado na semana de referência, declararam outras ocupaçoes habituais não classificadas nas referidas atividades

Para as apuraçoes foram classificadas como ocupaçoes agropecuárias ou de extração vegetal, as seguintes: Agricultores; Pecuaristas; Avicultores e criadores de pequenos animais; Outros Proprietários e Administradores (nas atividades agropecuarias); Tecnicos agricolas e Praticos rurais (nas atividades agropecuarias); Aradores; Tratoristas (nas atividades agropecuárias ou de extraçao vegetal); Chacareiros; Hortelãos; Floricultores; Jardineiros (nas atividades agropecuárias ou de extração vegetal); Trabalhadores de enxada (nas atividades agropecuarias ou de extraçao vegetal); Trabalhadores de pecuaria (nas atividades agropecuárias ou de extração vegetal); Madeireiros e lenhadores, Carvoeiros (fabricantes); Seringueiros; Erva teiros; Apanhadores, descascadores e quebradores de produtos vegetais

FECUNDIDADE

Indagou-se para as mulheres de 15 anos e mais o número de filhos nascidos vivos, com discriminação dos nascidos no ano anterior à data do Censo (1-9-69 a 31-8-70), o número de filhos nascidos mortos e o número de filhos vivos na data do Censo, residentes ou não no domicílio

MIGRAÇÕES INTERNAS

Foi efetuada a pesquisa direta dos movimentos migratórios, através de indagações para "os que não haviam nascido no Município de residência na data do Censo", sobre o Tempo de residência ininterrupta na Unidade da Federação e no Município, o Lugar de procedência (Unidade da Federação ou país estrangeiro) e a Situação urbana ou rural do local de onde haviam emigrado

Não foram consideradas, na condição de migrantes, pessoas nas seguintes situações:

a) as que residiam na mesma área de nascimento, embora a referida área, por força de desmembramento, tivesse vindo a constituir um novo Município;

b) as nascidas em maternidades, casas de parentes e outros locais fora do Município da residência materna, mas que para lá houvessem voltado e estivessem residindo na data do Censo;

c) as residentes que houvessem emigrado e posteriormente retornado ao Município de nascimento

d) as recenseadas nas Frentes de Trabalho de Emergência das Secas, existentes na Região Nordeste, na data do Censo

FAMÍLIA

Considerou-se como Família um conjunto de pessoas ligadas por laços de parentesco ou de dependência doméstica, que vivessem no mesmo domicílio ou pessoa que vivesse só, em domicílio independente Foi ainda considerado como família todo conjunto de no máximo 5 pessoas que vivessem num Domicílio Particular, sem estarem ligadas por laços de parentesco ou de dependência doméstica

Foram caracterizadas como Famílias Conviventes as Famílias de,

no mínimo, duas pessoas que residissem no mesmo Domicílio Particular As Famílias Conviventes foram classificadas em Família Principal e Família Secundária, desdobrando-se a última classe em Família Secundária Parente e Família Secundária Não Parente

Os dados referem-se às Famílias residentes em Domicílios Particulares e foram obtidos com base nas informações das pessoas recenseadas nos Domicílios da Amostra

DOMICÍLIOS

Conceituou-se Domicílio como local de moradia, estruturalmente independente, formado por um ou mais cômodos, com entrada privativa Por extensão, foram considerados também como Domicílios, prédios em construção, embarcações, veículos, barracas, tendas, grutas e outros locais que estivessem sendo utilizados para moradia na data do Censo

Classificaram-se os Domicílios em Particulares, quando fossem habitados por, no máximo, três Famílias; e Coletivos quando fossem ocupados por Grupos conviventes (religiosos em conventos; hóspedes em hotéis e similares; militares em quartéis ou navios; estudantes em internatos; asilados em instituições de assistência, etc) Os domicílios ocupados por mais de três Famílias conviventes ou por Famílias e Grupos conviventes foram considerados Domicílios Coletivos As casas de cômodos (cabeça-de-porco, cortiço, etc) foram assemelhadas a edifícios de apartamentos,considerando-se cada unidade residencial como um domicílio particular

A pesquisa limitou-se aos Domicílios Particulares ocupados

TIPO DE CONSTRUÇÃO

Classificaram-se os domicílios, segundo o Tipo de construção, em Permanentes, assim considerados os construídos para fins residenciais; e Improvisados, os que não atendiam à referida condição, embora servissem de moradia na data do Censo, tais como estabelecimentos comerciais, industriais, templos (desde que não possuíssem dependências destinadas exclusivamente a moradia), embarcações, carroças, vagões de estrada de ferro, tendas, barracas, grutas, etc

Os Domicilios Permanentes foram classificados em Duraveis quando localizados em prédios em cuja construção predominassem paredes de tijolos, pedra, adobe ou madeira aparelhada; cobertura de telha, zinco ou laje de concreto; e piso de madeira, cimento, ladrilho ou mosaico; e Rusticos quando localizados em prédios nos quais predominassem paredes e cobertura de taipa, sape, madeira não aparelhada, material de vasilhame usado e piso de terra batida

A pesquisa das demais características dos Domicilios, conceituadas a seguir, limitou-se aos Domicilios Particulares Permanentes

CONDIÇÃO DE OCUPAÇÃO

Foram consideradas as seguintes Condições de ocupação: Proprios (mesmo em aquisição, ou quando o predio fosse de propriedade dos moradores e o terreno pertencente a terceiro), Alugados; Cedidos e Outra condição (inclusive os domicilios de trabalhadores agrícolas residentes nas fazendas onde exerciam suas ocupações, no caso de não serem alugados, mesmo que tivessem sido construidos pelos residentes)

Os domicilios alugados foram distribuidos por grupos de valor de aluguel especificados nos instrumentos de coleta Não foi investigado o valor do aluguel para os domicilios onde os locatarios pagavam uma unica importância pelo domicilio e pela parte não residencial (oficinas, casas comerciais, etc) ou quando a familia residia em estabelecimento agropecuario arrendado

TEMPO DE RESIDÊNCIA

Pesquisou se o tempo de residencia da Familia no domicilio, de acordo com classes estabelecidas nos instrumentos de coleta

ABASTECIMENTO D'AGUA

Investigou se a forma de Abastecimento d'água dos domicilios, de acordo com as seguintes condições estabelecidas nos instrumentos de cole-

ta: Rede Geral, com ou sem canalização interna; Poço ou Nascente, com ou sem canalização interna; e Outros, assim considerados os abastecimentos oriundos de rios, poços, torneiras ou outras fontes públicas

INSTALAÇÕES SANITÁRIAS

Pesquisou-se a existência de Instalações sanitárias, que foram classificadas por tipos de escoadouro em: Rede Geral, Fossa séptica, Fossa rudimentar e Outro escoadouro, quando fossem usados diretamente, como escoadouro, rios, lagos, etc.

ILUMINAÇÃO ELÉTRICA

Formulou-se indagação sobre a existência de iluminação elétrica nos domicílios, independentemente de ser fornecida através de uma rede geral

FOGÃO

Investigou-se a existência de fogões instalados nos domicílios Não foram considerados na pesquisa os fogões portáteis, com apenas uma boca, denominados "fogareiros" Para os Fogões instalados investigaram-se os seguintes tipos de combustível ou energia predominantemente utilizados: Lenha (inclusive serragem, palha e casca de cereais); Gás (encanado ou de bujão); Carvão; Eletricidade e Óleo ou querozene

RÁDIO, GELADEIRA E TELEVISÃO

Indagou-se sobre a existência destas utilidades domésticas, considerando-se os rádios de pilha e excluindo-se as caixas construídas para depósito de gelo, com fins de refrigeração, conhecidas como "geladeira a gelo"

AUTOMÓVEL

Pela primeira vez nos Censos brasileiros investigou-se se os moradores do domicílio dispunham de automóvel Foram feitas recomendações

expressas para não serem considerados os automóveis de uso profissional

TOTAL DE CÔMODOS

Foram considerados todos os compartimentos integrantes do domicílio, inclusive os existentes na parte externa, com exceção de corredores, alpendres, varandas, oficinas, garagens, depósitos e outras dependências de fins não residenciais

DORMITÓRIO

Além dos quartos, foram consideradas todas as demais dependências que estivessem servindo habitualmente de dormitório

ERROS DE AMOSTRAGEM

A tabela seguinte apresenta os valores correspondentes aos erros de amostragem esperados para uma amostra aleatória simples, com fração de 1/4, relativos a um coeficiente de confiança de 95%

Conforme os métodos descritos na parte específica, os erros de amostragem a que estão sujeitas as estimativas apresentadas neste volume, diferem dos esperados para uma amostra aleatória simples Entretanto, para a maioria das utilizações dos resultados censitários, os valores apresentados na tabela constituem uma aproximação suficiente da ordem de grandeza dos erros de amostragem dos dados

Atendendo, todavia, ao interesse dos especialistas, estimativas dos erros de amostragem dos dados constantes da Serie dos Resultados Definitivos do Censo Demográfico serão elaboradas, considerando as técnicas empregadas e, principalmente, o efeito do processo de estimativa de razão e a utilização da unidade conglomerada de amostragem - o domicílio Estas estimativas serão apresentadas em volume específico

CENSO DEMOGRÁFICO DE 1970

Er os de Amostragem (valor s absolutos aproximado)

TAMANHO DO UNIVERSO	TAMANHO DA ESTIMATIVA																	
	50	100	250	500	1 000	2 500	5 000	10 000	25 000	50 000	100 000	250 000	500 000	1 000 000	2 500 000	5 000 000	10 000 000	25 000 000
500	23	30	38		-	-	-	-	-	-	-	-	-	-	-	-		
1 000	23	32	46	53	-	-	-				-	-	-	-	-		-	
2 000	24	33	50	66	76	-	-		-		-		-		-	-	-	
3 000	24	33	51	68	85	-		-	-	-		-	-	-	-	-		
4 000	24	34	51	70	93	110	-	-	-			-	-	-	-			-
5 000	24	34	52	72	96	120	-		-	-	-	-	-		-	-	-	
7 500	24	34	52	72	96	140			-	-	-	-	-	-		-	-	
10 000	24	34	52	74	100	150	170	-	-	-	-		-	-		-	-	-
15 000	24	34	52	74	100	150	210		-	-	-	-	-	-		-		
20 000	24	34	52	75	110	160	210	240	-	-		-	-		-			
30 000	24	34	53	75	110	160	220	280	-	-	-	-	-	-	-			
40 000	24	34	53	75	110	160	220	290	320		-	-	-	-	-	-	-	-
50 000	24	34	54	76	110	170	230	300	380	-	-	-	-			-		
75 000	24	34	54	76	110	170	230	310	440	-	-	-	-			-		-
100 000	24	34	54	76	110	170	230	320	470	540	-	-	-	-			-	-
150 000	24	34	54	76	110	170	240	330	490	620	-	-	-			-	-	
200 000	24	34	54	76	110	170	240	330	500	660	760					-		
250 000	24	34	54	76	110	170	240	330	510	680	830	-	-	-		-		-
500 000	24	34	54	76	110	170	240	330	520	720	960	1 200	-				-	
750 000	24	34	54	76	110	170	240	330	530	730	990	1 380	-			-		
1 000 000	24	34	54	76	110	170	240	340	530	740	1 020	1 470	1 700			-	-	
2 000 000	24	34	54	76	110	170	240	340	530	750	1 050	1 580	2 080	2 400		-	-	
3 000 000	24	34	54	76	110	170	240	340	540	750	1 050	1 620	2 190	2 780		-	-	-
4 000 000	24	34	54	76	110	170	240	340	540	750	1 050	1 640	2 250	2 940	3 170		-	
5 000 000	24	34	54	76	110	170	240	340	540	760	1 060	1 650	2 280	3 040	3 800			
7 500 000	24	34	54	76	110	170	240	340	540	760	1 070	1 670	2 320	3 140	4 380			
10 000 000	24	34	54	76	110	170	240	340	540	760	1 070	1 670	2 340	3 220	4 650	5 370	-	
25 000 000	24	34	54	76	110	170	240	340	540	760	1 070	1 690	2 370	3 330	5 090	6 790	8 320	
50 000 000	24	34	54	76	110	170	240	340	540	760	1 070	1 690	2 390	3 360	5 230	7 200	9 600	12 000

NOTA: Erros calculados para o coeficiente de confiança de 95% em um esquema de am stragem aleatória simples

UTILIZAÇÃO DA TABELA

Para conhecimento do valor do err bsoluto de uma estimativa observe o proc dimento c mpatível c m uma das guint s sit ações sp ífi a :

1a Dados existentes na tabela Exemplo: estimativa 50 000 e universo 750 000 O rr absolut de amost gem (730) será ncontrad n c u zamento da linha 750 000 do universo com a coluna c rre p ndente a estimativa 50 000

2a Inexistência de um dos dados na tabela Exemplo: estimativa 9 000 (não exist nt) e unive so 750 000 Como e timativas mais prõ ximas de 9 000 sã o par 5 000 e 10 000 terá de ser feit um cál ulo de i terpolaçã linear c m base n s s valore N cru amento da c lun s (5 000 e 10 000) com a linha (750 000) do universo constam os erro absolutos 240 e 330 O val r proc rado esultante da interpolaçã será 312

Observe-se que o erro para estimativa 10 000 (próxima a 9 000) sendo 330 poderia sempre qu f sse prescindível um maior rig r s r dmiti d com uma aproxim ção dispensando o cál ul de inte polação

3a - Dados inexistentes na tabela Exemplo: estimativa 6 000 (c mp eendida ent as col na 5 000 e 10 000) e univ so 25 000 (situ do n tre as linhas 20 000 e 30 000) Pro ede se ã primeira interpolação com rel ção a linha 20 000 do universo encontr ndo-se e o absoluto 216; ã segunda rel tiva a linha 30 000 forn ce o err 232; e ã terc ira em relação ao univ so d 25 000 usand os resultado 216 e 232: erro absoluto será 224

4a - Estimativa muito próxima do universo Exe plo: estimativ 40 000 para univers de 50 000 R f rmula s problema cal ulando o r lativo a mesma estimativa para um univers igual a diferença ntre o univer o e a estimativa No exemplo universo de eferênci pa sa se 10 000 e o ro absoluto procu ado será 300 Observe se que em algun caso nos quais as estimativas repr ntam valore próximos de 50% do univers o erro ap oximado é obtido pelo maior valo indicado n tabel par aquele univ rso

ANEXO I

Plano de Divulgação

PLANO DE DIVULGAÇÃO DOS RESULTADOS DEFINITIVOS DO CENSO DEMOGRÁFICO
(População, Famílias e Domicílios)

SÉRIE NACIONAL (1 volume)

I - BRASIL

SÉRIE REGIONAL (24 tomos)

I - Rondônia, Roraima e Amapá
II - Acre
III Amazonas
IV Pará
V Maranhão
VI - Piauí
VII - Ceará
VIII Rio Grande do Norte
IX Paraíba
X Pernambuco
XI Alagoas
XII Sergipe
XIII - Bahia
XIV - Minas Gerais
XV Espírito Santo
XVI Rio de Janeiro
XVII Guanabara
XVIII São Paulo
XIX Paraná
XX Santa Catarina
XXI Rio Grande do Sul
XXII Mato Grosso
XXIII Goiás
XXIV - Distrito Federal

ANEXO II

Grupos de Controle para estimativas de amostragem

GRUPOS DE CONTROLE PARA ESTIMATIVAS DE AMOSTRAGEM

GRUPOS DE IDADE	MORADORES PRESENTES										MORADORES AUSENTES				NÃO MORADORES PRESENTES			
	Homens				Mulheres						Chefes		Cônjuges e outros		Chefes		Cônjuges e outros	
	População Urbana		População Rural		População Urbana			População Rural										
	Chefes	Cônjuges e outros	Chefes	Cônjuges e outros	Chefes	Cônjuges	Outros	Chefes	Cônjuges	Outros	Homens	Mulheres	Homens	Mulheres	Homens	Mulheres	Homens	Mulheres
0 a 9 anos		G_4		G_{12}			G_{23}			G_{34}								
10 a 19 anos	G_1	G_5	G_9	G_{13}	G_{17}	G_{20}	G_{24}	G_{28}	G_{31}	G_{35}	G_{39}	G_{40}	G_{41}	G_{42}	G_{43}	G_{44}	G_{45}	G_{46}
20 a 29 anos		G_6		G_{14}			G_{25}			G_{36}								
30 a 39 anos	G_2	G_7	G_{10}	G_{15}	G_{18}	G_{21}	G_{26}	G_{29}	G_{32}	G_{37}								
40 anos e mais e idade ignorada	G_3	G_8	G_{11}	G_{16}	G_{19}	G_{22}	G_{27}	G_{30}	G_{33}	G_{38}								

ANEXO III

Espécies de cursos

ESPÉCIES DOS CURSOS

CIÊNCIAS JURÍDICAS, ECONOMIA e ADMINISTRAÇÃO

Administração, Ciências contábeis e atuárias, Ciências econômicas e Direito

OUTRAS CIÊNCIAS SOCIAIS e HUMANAS

Filosofia, Geografia e História, Letras, Pedagogia, Psicologia e Serviço Social, e História Natural

CIÊNCIAS DA SAÚDE

Educação Física, Enfermagem, Farmácia, Medicina e Odontologia

TECNOLOGIA

Arquitetura, Engenharia e Química Industrial

CIÊNCIAS AGROPECUÁRIAS

Agronomia e Veterinária

CIÊNCIAS EXATAS e NATURAIS

Estatística, Física, Matemática e Química

OUTRAS

Belas Artes, Eclesiástico, Militar, e Outros não discriminados

ANEXO IV

Grupos e Subgrupos Ocupacionais e Ocupações

GRUPOS E SUBGRUPOS OCUPACIONAIS E OCUPAÇÕES

OCUPAÇÕES ADMINISTRATIVAS

Proprietários

Agricultores
Pecuaristas
Avicultores e criadores de pequenos animais
Industriais
Comerciantes
Hoteleiros e donos de pensão
Outros proprietários

Administradores

Administradores, diretores e assistentes no serviço público - inclusive cargos eletivos
Administradores de bancos e companhias de seguros
Administradores na agropecuária
Outros administradores

Funções burocráticas ou de escritório

Agentes fiscais no serviço público
Inspetores de trabalho e fiscais de previdência
Oficiais e técnicos de administração
Coletores e exatores
Caixas e tesoureiros
Técnicos de contabilidade
Almoxarifes e armazenistas
Datilógrafos
Taquígrafos
Redatores
Intérpretes e tradutores
Bibliotecários e documentaristas
Programadores
Operadores de apuração mecânica
Auxiliares de escritório e de administração em geral

OCUPAÇÕES TÉCNICAS, CIENTÍFICAS, ARTÍSTICAS E AFINS

Engenheiros, funções afins e auxiliares

Engenheiros

OCUPAÇÕES TÉCNICAS, CIENTÍFICAS, ARTÍSTICAS E AFINS (continuação)

Arquitetos
Agrimensores e topógrafos
Desenhistas e cartógrafos

Químicos, farmacêuticos, físicos e outros especialistas em ciências afins

Químicos
Farmacêuticos
Físicos
Geólogos
Astrônomos
Meteorologistas

Agrônomos, veterinários e naturalistas

Agrônomos
Veterinários
Naturalistas

Médicos, dentistas e funções auxiliares

Médicos
Dentistas
Parteiras
Enfermeiros diplomados
Enfermeiros não diplomados
Fisioterapistas e massagistas
Protéticos
Operadores de Raios X
Práticos de farmácia
Laboratoristas

Matemáticos, sociólogos e outros especialistas em ciências afins

Matemáticos
Estatísticos e atuários
Economistas
Contadores
Sociólogos, antropólogos e arqueólogos

Professores e funções auxiliares

Professores primários
Professores secundários
Professores superiores

OCUPAÇÕES TÉCNICAS, CIENTÍFICAS, ARTÍSTICAS E AFINS (continuação)

Professores sem especificação
Inspetores de ensino e técnicos de educação
Inspetores de alunos

Magistrados, advogados, funções afins e auxiliares

Magistrados
Procuradores, promotores e curadores públicos
Advogados e defensores públicos
Tabeliães e oficiais de registro
Escrivães e auxiliares de justiça

Religiosos, assistentes sociais e atividades auxiliares

Religiosos
Assistentes sociais
Agentes sociais

Escritores e jornalistas

Escritores e jornalistas

Artistas, funções afins e auxiliares

Escultores e pintores
Músicos
Artistas de cinema, teatro, circo, rádio e televisão
Locutores
Decoradores e cenógrafos
Cinegrafistas e operadores de câmaras
Fotógrafos
Outros técnicos de cinema, teatro, rádio e televisão

OCUPAÇÕES DA AGROPECUÁRIA E DA PRODUÇÃO EXTRATIVA VEGETAL E ANIMAL

Trabalhadores qualificados na agropecuária

Técnicos agrícolas e práticos rurais
Aradores
Tratoristas

Trabalhadores não qualificados da agropecuária

Chacareiros, hortelãos e floricultores

OCUPAÇÕES DA AGROPECUÁRIA E DA PRODUÇÃO EXTRATIVA VEGETAL E ANIMAL (continuação)

Jardineiros
Trabalhadores de enxada
Trabalhadores na pecuária

Caçadores e pescadores

Caçadores
Pescadores

Trabalhadores florestais

Madeireiros e lenhadores
Carvoeiros (fabricantes)
Seringueiros
Ervateiros
Apanhadores, descascadores e quebradores de produtos vegetais

OCUPAÇÕES DA PRODUÇÃO EXTRATIVA MINERAL

Mineiros

Mineiros

Canteiros e marroeiros

Canteiros e marroeiros

Trabalhadores na extração de petróleo e gás

Trabalhadores na extração de petróleo e gás

Garimpeiros

Garimpeiros

OCUPAÇÕES DAS INDÚSTRIAS DE TRANSFORMAÇÃO E DA CONSTRUÇÃO CIVIL

Ocupações da indústria metalúrgica

Modeladores e formistas de metais

OCUPAÇÕES DAS INDÚSTRIAS DE TRANSFORMAÇÃO E DA CONSTRUÇÃO CIVIL (continuação)

Fundidores de metais
Laminadores e trefiladores
Afiadores e amoladores

Ocupações da indústria mecânica

Estampadores mecânicos
Frezadores e furadores
Torneiros mecânicos
Mecânicos de motor a explosão
Mecânicos, sem especificação
Galvanizadores e niqueladores
Soldadores
Caldeireiros
Ferreiros e serralheiros
Lanterneiros de veículos
Rebitadores de metais
Funileiros de metais
Ferradores

Ocupações da indústria têxtil

Cardadores e penteadores
Maçaroqueiros, bobinadores e espuladores
Fiandeiros
Rendeiros
Urdidores e remetedores
Cordoeiros
Tecelões
Tapeceiros
Redeiros
Alvejadores e tintureiros têxteis
Estampadores têxteis
Acabadores de pano

Ocupações da indústria do couro

Correeiros e seleiros
Curtidores

Ocupações da indústria do vestuário

Alfaiates e costureiros
Bordadeiras e cerzideiras
Chapeleiros de palha

OCUPAÇÕES DAS INDÚSTRIAS DE TRANSFORMAÇÃO E DA CONSTRUÇÃO CIVIL (continuação)

Chapeleiros - exclusive de palha
Sapateiros
Bolseiros e cinteiros

Ocupações das indústrias da madeira e de móveis

Marceneiros
Carpinteiros
Tanoeiros
Serradores
Estofadores e capoteiros
Colchoeiros
Lustradores de madeira

Eletricistas

Eletricistas
Radiotécnicos (consertadores e montadores)

Ocupações da indústria da construção civil

Mestres de obra
Armadores de concreto
Pedreiros
Serventes de pedreiro
Pintores e caiadores
Estucadores
Ladrilheiros e taqueiros
Encanadores
Vidraceiros (colocadores de vidros)
Calceteiros e asfaltadores
Calafates
Operadores de máquinas na construção civil

Ocupações das indústrias de alimentação e de bebidas

Linguiceiros e salsicheiros
Charqueadores
Magarefes
Manteigueiros e queijeiros
Doceiros e confeiteiros
Macarroneiros e pasteleiros
Padeiros
Farinheiros e moleiros
Ocupações das usinas e engenhos de açúcar

OCUPAÇÕES DAS INDÚSTRIAS DE TRANSFORMAÇÃO E DA CONSTRUÇÃO CIVIL (continuação)

Ocupações das destilarias de bebidas
Ocupações da moagem e torrefação de café
Ocupações da industrializaçao do pescado

Ocupações da indústria gráfica

Linotipistas
Tipógrafos
Clicheristas e gravadores
Impressores
Revisores, na indústria gráfica
Encadernadores e cartonadores
Outras ocupações específicas da indústria gráfica

Ocupações das indústrias de cerâmica e de vidro

Vidreiros e ampoleiros
Ceramistas e louceiros
Pintores cerâmicos
Oleiros

Outras ocupações das indústrias de transformação

Mestres, contramestres e técnicos industriais
Ourives e relojoeiros
Lapidadores
Vulcanizadores e recauchutadores
Fogueteiros
Cesteiros e esteireiros
Vassoureiros
Marmoristas
Charuteiros e cigarreiros
Polidores e esmerilhadores
Pintores a pistola
Operários de reparo e construção naval
Artífices sem especificação
Foguistas - exclusive de embarcação e de trem
Embaladores e expedidores
Outras ocupações das indústrias de transformaçao

OCUPAÇÕES DO COMÉRCIO E ATIVIDADES AUXILIARES

Balconistas e vendedores

Açougueiros

OCUPAÇÕES DO COMÉRCIO E ATIVIDADES AUXILIARES (continuação)

Vendedores ambulantes
Balconistas e entregadores
Vendedores de jornais e revistas

Viajantes representantes e pracistas

Pracistas e viajantes comerciais
Representantes comerciais
Propagandistas

Outras ocupações do comércio

Corretores de seguros
Corretores de imóveis
Corretores de títulos e valores
Outros agentes e corretores
Compradores

OCUPAÇÕES DOS TRANSPORTES E DAS COMUNICAÇÕES

Ocupações do transporte aéreo

Aviadores civis
Aeromoços

Ocupações dos transportes marítimo, fluvial e lacustre

Oficiais de marinha mercante
Mestres de embarcação
Maquinistas de embarcação
Foguistas de embarcação
Marinheiros civis
Taifeiros
Barqueiros e canoeiros

Ocupações dos serviços portuários

Guindasteiros
Estivadores

Ocupações dos transportes ferroviários

Agentes de estradas de ferro

OCUPAÇÕES DOS TRANSPORTES E DAS COMUNICAÇÕES (continuação)

Condutores e chefes de trem
Maquinistas
Foguistas de trem
Guarda-freios
Manobreiros e sinaleiros

Ocupações dos transportes urbanos e rodoviários

Motoristas
Trocadores
Carroceiros e tropeiros

Outras ocupações dos transportes

Inspetores e despachantes nos transportes
Trabalhadores na conservação de rodovias
Trabalhadores na conservação de ferrovias

Ocupações das comunicações

Agentes postais e telegráficos
Postalistas
Telegrafistas e radiotelegrafistas
Telefonistas
Carteiros
Vendedores de selos
Guarda-fios

OCUPAÇÕES DA PRESTAÇÃO DE SERVIÇOS

Ocupações domésticas remuneradas e dos serviços de alimentação

Cozinheiros
Garçãos
Empregados domésticos

Ocupações dos serviços de higiene pessoal

Barbeiros e cabeleireiros
Manicuras e pedicuros
Lavadeiras e engomadeiras
Engraxates

OCUPAÇÕES DA PRESTAÇÃO DE SERVIÇOS (continuação)

Atletas profissionais e funções afins

Jogadores de futebol
Lutadores e outros atletas profissionais
Juízes de esporte
Técnicos de esporte

OCUPAÇÕES DA DEFESA NACIONAL E SEGURANÇA PÚBLICA

Ocupações da defesa nacional e segurança pública

Oficiais e praças das forças armadas
Oficiais e praças do Corpo de Bombeiros
Delegados e comissários de polícia
Investigadores de polícia
Guardas civis e inspetores de tráfego
Carcereiros e guardas de presídio
Datiloscopistas

Outras ocupações, ocupações mal definidas ou não declaradas

Ascensoristas
Aprendizes
Capatazes
Guardas sanitários
Inspetores e fiscais
Lixeiros
Lubrificadores
Observadores meteorológicos
Operadores cinematográficos
Operadores de máquinas - exclusive da construção civil
Porteiros, vigias e serventes
Trabalhadores braçais, sem especificação
Outras ocupações ou ocupações mal definidas
Procurando trabalho pela primeira vez
Sem declaração de ocupação

ANEXO V

Ramos e Classes de Atividade

RAMOS E CLASSES DE ATIVIDADE

AGRICULTURA, PECUÁRIA E SILVICULTURA

Agave
Algodão
Arroz
Banana
Cacau
Café
Cana-de-açúcar
Fumo
Trigo
Horticultura e floricultura
Silvicultura
Outras culturas
Pecuária
Avicultura e cunicultura
Apicultura e sericicultura
Outras classes e classe mal definida

EXTRAÇÃO VEGETAL

Borracha e goma elástica
Erva-mate
Plantas fibrosas
Frutos e sementes oleaginosas e ceras
Madeira
Produção de carvão vegetal
Outras classes e classe mal definida

CAÇA E PESCA

Caça
Pesca e piscicultura

EXTRAÇÃO MINERAL

Extração e aparelhamento de pedras e outros materiais de construção
Petróleo e gás natural
Carvão-de-pedra

EXTRAÇÃO MINERAL (continuação)

Exploração de salinas e fontes hidrominerais
Faiscação e garimpagem
Extração e beneficiamento de outros minerais

INDÚSTRIAS DE TRANSFORMAÇÃO

Metalúrgica
Mecânica
Material elétrico e de comunicações
Material de transporte - inclusive montagem e reparação
Minerais não metálicos - exclusive combustíveis minerais
Borracha
Fumo
Papel e papelão
Mobiliário
Madeira
Couro, peles e produtos similares - exclusive artigos do vestuário e calçados
Produtos farmacêuticos e medicinais
Produtos de materiais plásticos
Química
Produtos derivados do petróleo e carvão - exclusive gás de iluminação
Têxtil
Domiciliárias têxteis
Domiciliárias de artigos de palha
Vestuário
Calçados
Produtos alimentares
Bebidas e álcoois
Editorial e gráfica
Outras classes e classe mal definida

INDÚSTRIAS DA CONSTRUÇÃO

Edificações
Rodo-ferrovias

SERVIÇOS INDUSTRIAIS DE UTILIDADE PÚBLICA

Produção e distribuição de energia elétrica e gás
Abastecimento de água e serviço de esgoto

COMÉRCIO DE MERCADORIAS

Produtos agropecuários e extrativos
Gêneros alimentícios e bebidas, sem alimentação
Tecidos e artefatos de tecidos, artigos do vestuário e armarinho
Móveis, tapeçarias, objetos de arte e ornamentação
Papel, impressos e artigos de escritório
Ferragens, louças, materiais de construção e produtos metalúrgicos
Máquinas, aparelhos, instrumentos, material elétrico, veículos e acessórios
Produtos farmacêuticos e medicinais
Combustíveis e lubrificantes
Comércio ambulante
Feiras e mercados
Atividades auxiliares do comércio de mercadorias
Outras classes e classe mal definida

PRESTAÇÃO DE SERVIÇOS

Alojamento
Alimentação
Higiene pessoal
Confecções sob medida, conservação e reparação de artigos do vestuário
Conservação, reparação e instalação de máquinas e veículos
Diversões, rádio e televisão
Serviços domésticos remunerados
Conservação de edifícios
Outras classes e classe mal definida

TRANSPORTES, COMUNICAÇÕES E ARMAZENAGEM

Tração e condução animal
Rodoviários
Ferroviários
Marítimos, fluviais e lacustres
Serviços portuários
Aéreos
Serviços postais, telegráficos e de radiocomunicações
Telefones
Armazenagem
Outras classes e classe mal definida

ATIVIDADES SOCIAIS

Ensino público
Ensino particular

ATIVIDADES SOCIAIS (continuação)

Assistência médico-hospitalar pública
Assistência médico-hospitalar particular
Saneamento, abastecimento e melhoramentos urbanos - exclusive abastecimento de água, eletricidade, gás e serviço de esgoto
Previdência social
Assistência e beneficência
Culto e atividades auxiliares
Instituições culturais
Sindicatos e associações de classe
Outras classes e classe mal definida

SERVIÇOS ADMINISTRATIVOS GOVERNAMENTAIS, LEGISLATIVO, JUSTIÇA

Poder legislativo
Justiça e atividades auxiliares
Serviço administrativo federal
Serviço administrativo estadual
Serviço administrativo municipal
Serviço administrativo autárquico
Outras classes e classe mal definida

DEFESA NACIONAL E SEGURANÇA PÚBLICA

Exército
Marinha de guerra
Aeronáutica
Polícia militar
Polícia civil
Corpo de bombeiros
Outras organizações de segurança

COMÉRCIO DE IMÓVEIS E VALORES MOBILIÁRIOS, CRÉDITO, SEGUROS E CAPITALIZAÇÃO

Comércio de imóveis
Comércio de títulos e moedas
Bancos e casas bancárias
Caixas econômicas e cooperativas de crédito
Seguros e capitalização
Outras classes e classe mal definida

PROFISSÕES LIBERAIS

Advocacia e atividades auxiliares
Engenharia, arquitetura e atividades auxiliares
Odontologia e atividades auxiliares
Agronomia, veterinária e atividades auxiliares
Medicina e atividades auxiliares
Ciências, letras, artes e atividades auxiliares
Contabilidade e atividades auxiliares
Outros profissionais liberais e atividades auxiliares

ATIVIDADES NÃO COMPREENDIDAS NOS DEMAIS RAMOS, MAL DEFINIDAS OU NÃO DECLARADAS

Representações estrangeiras
Outras atividades
Procurando trabalho pela primeira vez
Atividades mal definidas e atividades não declaradas

CONDIÇÕES INATIVAS (Pessoas não economicamente ativas)

ANEXO VI

Relação dos Municípios do Estado do Amazonas, com indicação das Microrregiões Homogêneas a que pertencem

RELAÇÃO DOS MUNICÍPIOS DO ESTADO DO AMAZONAS, COM INDICAÇÃO DAS MICRORREGIÕES HOMOGÊNEAS A QUE PERTENCEM

MUNICÍPIOS	MICRORREGIÕES
Airão	(8) Rio Negro
Anori	(9) Solimões-Japurá
Atalaia do Norte	(4) Alto Solimões
Autazes	(10) Médio Amazonas
Barcelos	(8) Rio Negro
Barreirinha	(10) Médio Amazonas
Benjamin Constant	(4) Alto Solimões
Boca do Acre	(6) Purus
Borba	(7) Madeira
Canutama	(6) Purus
Carauari	(5) Juruá
Careiro	(10) Médio Amazonas
Coari	(9) Solimões-Japurá
Codajás	(9) Solimões-Japurá
Firunepé	(5) Juruá
Envira	(5) Juruá
Fonte Boa	(4) Alto Solimões
Humaitá	(7) Madeira
Ilha Grande	(8) Rio Negro
Ipixuna	(5) Juruá
Itacoatiara	(10) Médio Amazonas
Itapiranga	(10) Médio Amazonas
Japurá	(9) Solimões-Japurá
Juruá	(5) Juruá
Jutaí	(4) Alto Solimões
Lábrea	(6) Purus
Manacapuru	(10) Médio Amazonas
MANAUS	(10) Médio Amazonas
Manicoré	(7) Madeira

MUNICÍPIOS	MICRORREGIÕES
Maraã	(9) Solimões-Japurá
Maués	(10) Médio Amazonas
Nhamundá	(10) Médio Amazonas
Nova Olinda do Norte	(10) Médio Amazonas
Novo Aripuanã	(7) Madeira
Parintins	(10) Médio Amazonas
Pauini	(6) Purus
Santo Antônio do Içá	(4) Alto Solimões
São Gabriel da Cachoeira	(8) Rio Negro
São Paulo de Olivença	(4) Alto Solimões
Silves	(10) Médio Amazonas
Tapauá	(6) Purus
Tefé	(9) Solimões-Japurá
Urucará	(10) Médio Amazonas
Urucurituba	(10) Médio Amazonas

POPULAÇÃO

Resultados para o conjunto da Unidade da Federação

1 CONDICAO DE PRESENCA POR SEXO

SEGUNDO A SITUACAO DO DOMICILIO E GRUPOS DE IDADE

SITUACAO DO DOMICILIO E GRUPOS DE IDADE	POPULACAO PRESENTE			POPULACAO RESIDENTE		
	TOTAL	HOMENS	MULHERES	TOTAL	HOMENS	MULHERES
T O T A I S	944 392	475 133	469 259	955 235	482 062	473 173
0 A 4 ANOS	170 587	85 767	84 820	170 850	85 887	84 963
5 A 9 ANOS	154 637	78 115	76 522	155 263	78 442	76 821
10 A 14 ANOS	130 185	65 607	64 578	131 456	66 173	65 283
15 A 19 ANOS	106 053	51 033	55 020	108 353	52 191	56 162
20 A 24 ANOS	79 791	38 685	41 106	81 376	39 659	41 717
25 A 29 ANOS	62 460	31 002	31 458	63 458	31 724	31 734
30 A 34 ANOS	51 004	25 947	25 057	51 826	26 576	25 250
35 A 39 ANOS	46 005	23 213	22 792	46 751	23 794	22 957
40 A 44 ANOS	38 760	20 450	18 310	39 428	20 987	18 441
45 A 49 ANOS	30 385	16 177	14 208	30 922	16 610	14 312
50 A 54 ANOS	23 642	12 843	10 799	24 114	13 236	10 878
55 A 59 ANOS	17 510	9 233	8 277	17 776	9 475	8 301
60 A 64 ANOS	12 569	6 614	5 955	12 707	6 743	5 964
65 A 69 ANOS	7 979	4 032	3 947	8 047	4 101	3 946
70 ANOS E MAIS	10 445	5 158	5 287	10 479	5 201	5 278
IDADE IGNORADA	2 380	1 257	1 123	2 429	1 263	1 166
POPULACAO URBANA	403 460	192 823	210 637	405 831	194 930	210 901
0 A 4 ANOS	66 944	33 724	33 220	66 837	33 669	33 168
5 A 9 ANOS	62 443	31 239	31 204	62 456	31 261	31 195
10 A 14 ANOS	56 077	26 974	29 103	56 023	26 931	29 092
15 A 19 ANOS	48 346	21 348	26 998	48 847	21 716	27 131
20 A 24 ANOS	36 755	16 664	20 091	37 162	17 015	20 147
25 A 29 ANOS	26 670	12 348	14 322	26 936	12 587	14 349
30 A 34 ANOS	22 383	10 599	11 784	22 608	10 796	11 812
35 A 39 ANOS	19 290	8 975	10 315	19 551	9 201	10 350
40 A 44 ANOS	16 983	8 256	8 727	17 264	8 484	8 780
45 A 49 ANOS	13 403	6 636	6 767	13 621	6 827	6 794
50 A 54 ANOS	10 496	5 246	5 250	10 723	5 455	5 268
55 A 59 ANOS	8 108	3 796	4 312	8 223	3 915	4 308
60 A 64 ANOS	5 715	2 639	3 076	5 758	2 698	3 060
65 A 69 ANOS	3 886	1 708	2 178	3 898	1 737	2 161
70 ANOS E MAIS	5 306	2 317	2 989	5 297	2 325	2 972
IDADE IGNORADA	655	354	301	627	313	314
POPULACAO RURAL	540 932	282 310	258 622	549 404	287 132	262 272
0 A 4 ANOS	103 643	52 043	51 600	104 013	52 218	51 795
5 A 9 ANOS	92 194	46 876	45 318	92 807	47 181	45 626
10 A 14 ANOS	74 108	38 633	35 475	75 433	39 242	36 191
15 A 19 ANOS	57 707	29 685	28 022	59 506	30 475	29 031
20 A 24 ANOS	43 036	22 021	21 015	44 214	22 644	21 570
25 A 29 ANOS	35 790	18 654	17 136	36 522	19 137	17 385
30 A 34 ANOS	28 621	15 348	13 273	29 218	15 780	13 438
35 A 39 ANOS	26 715	14 238	12 477	27 200	14 593	12 607
40 A 44 ANOS	21 777	12 194	9 583	22 164	12 503	9 661
45 A 49 ANOS	16 982	9 541	7 441	17 301	9 783	7 518
50 A 54 ANOS	13 146	7 597	5 549	13 391	7 781	5 610
55 A 59 ANOS	9 402	5 437	3 965	9 553	5 560	3 993
60 A 64 ANOS	6 854	3 975	2 879	6 949	4 045	2 904
65 A 69 ANOS	4 093	2 324	1 769	4 149	2 364	1 785
70 ANOS E MAIS	5 139	2 841	2 298	5 182	2 876	2 306
IDADE IGNORADA	1 725	903	822	1 802	950	852

NOTA D d btid p l p q is d i

CENSO DEMOGRAFICO AMAZONAS

1 CONDICAO DE PRESENCA POR SEXO

SEGUNDO A SITUACAO DO DOMICILIO E GRUPOS DE IDADE

SITUACAO DO DOMICILIO E GRUPOS DE IDADE	CONDICAO DE PRESENCA					
	MORADORES PRESENTES		NAO MORADORES PRESENTES		MORADORES AUSENTES	
	HOMENS	MULHERES	HOMENS	MULHERES	HOMENS	MULHERES
TOTAIS	471 612	466 543	3 521	2 716	10 450	6 630
0 A 4 ANOS	85 496	84 557	271	263	391	406
5 A 9 ANOS	77 900	76 254	215	268	542	567
10 A 14 ANOS	65 223	64 138	384	440	950	1 145
15 A 19 ANOS	50 556	54 509	477	511	1 635	1 653
20 A 24 ANOS	38 043	40 708	642	398	1 616	1 009
25 A 29 ANOS	30 566	31 255	436	203	1 158	479
30 A 34 ANOS	25 672	24 942	275	115	904	308
35 A 39 ANOS	23 030	22 689	183	103	764	268
40 A 44 ANOS	20 291	18 249	159	61	696	192
45 A 49 ANOS	16 051	14 140	126	68	559	172
50 A 54 ANOS	12 754	10 742	89	57	482	136
55 A 59 ANOS	9 162	8 205	71	72	313	96
60 A 64 ANOS	6 562	5 905	52	50	181	59
65 A 69 ANOS	4 007	3 897	25	50	94	49
70 ANOS E MAIS	5 116	5 244	42	43	85	34
IDADE IGNORADA	1 183	1 109	74	14	80	57
POPULACAO URBANA	190 634	208 649	2 189	1 988	4 296	2 252
0 A 4 ANOS	33 529	33 027	195	193	140	141
5 A 9 ANOS	31 088	31 023	151	181	173	172
10 A 14 ANOS	26 693	28 782	281	321	238	310
15 A 19 ANOS	21 077	26 616	271	382	639	515
20 A 24 ANOS	16 305	19 796	359	295	710	351
25 A 29 ANOS	12 106	14 182	242	140	481	167
30 A 34 ANOS	10 437	11 699	162	85	359	113
35 A 39 ANOS	8 880	10 252	95	63	321	98
40 A 44 ANOS	8 160	8 678	96	49	324	102
45 A 49 ANOS	6 552	6 715	84	52	275	79
50 A 54 ANOS	5 187	5 203	59	47	268	65
55 A 59 ANOS	3 754	4 256	42	56	161	52
60 A 64 ANOS	2 603	3 034	36	42	95	26
65 A 69 ANOS..	1 693	2 137	15	41	44	24
70 ANOS E MAIS	2 286	2 957	31	32	39	15
IDADE IGNORADA	284	292	70	9	29	22
POPULACAO RURAL	280 978	257 894	1 332	728	6 154	4 378
0 A 4 ANOS	51 967	51 530	76	70	251	265
5 A 9 ANOS	46 812	45 231	64	87	369	395
10 A 14 ANOS	38 530	35 356	103	119	712	835
15 A 19 ANOS	29 479	27 893	206	129	996	1 138
20 A 24 ANOS	21 738	20 912	283	103	906	658
25 A 29 ANOS	18 460	17 073	194	63	677	312
30 A 34 ANOS	15 235	13 243	113	30	545	195
35 A 39 ANOS	14 150	12 437	88	40	443	170
40 A 44 ANOS	12 131	9 571	63	12	372	90
45 A 49 ANOS	9 499	7 425	42	16	284	93
50 A 54 ANOS	7 567	5 539	30	10	214	71
55 A 59 ANOS	5 408	3 949	29	16	152	44
60 A 64 ANOS	3 959	2 871	16	8	86	33
65 A 69 ANOS..	2 314	1 760	10	9	50	25
70 ANOS E MAIS	2 830	2 287	11	11	46	19
IDADE IGNORADA	899	817	4	5	51	35

2 POPULACAO URBANA E RURAL POR SEXO SEGUNDO A IDADE

IDADE	SITUACAO DO DOMICILIO — TOTAIS			POPULACAO URBANA — TOTAIS		
	TOTAL	HOMENS	MULHERES	TOTAL	HOMENS	MULHERES
TOTAIS	955 235	482 062	473 173	405 831	194 930	210 901
MENOS DE UM ANO	34 115	17 279	16 836	13 645	6 911	6 734
MENOS DE UM MES	2 312	1 159	1 153	994	483	511
1 MES	3 007	1 529	1 478	1 193	602	591
2 MESES	2 963	1 570	1 393	1 202	632	570
3 MESES	3 090	1 595	1 495	1 220	613	607
4 MESES	2 806	1 391	1 415	1 084	543	541
5 MESES	2 690	1 299	1 391	1 050	503	547
6 MESES	3 011	1 520	1 491	1 094	556	538
7 MESES	2 543	1 308	1 235	1 057	556	501
8 MESES	3 137	1 598	1 539	1 246	647	599
9 MESES	2 891	1 463	1 428	1 169	587	582
10 MESES	2 775	1 396	1 379	1 167	583	584
11 MESES	2 890	1 451	1 439	1 169	606	563
1 ANO	31 706	15 941	15 765	12 706	6 364	6 342
2 ANOS	36 361	18 351	18 010	13 929	6 992	6 937
3 ANOS	34 967	17 451	17 516	13 535	6 779	6 756
4 ANOS	33 701	16 865	16 836	13 022	6 623	6 399
5 ANOS	33 182	16 647	16 535	13 315	6 718	6 597
6 ANOS	31 960	16 133	15 827	12 733	6 397	6 336
7 ANOS	31 182	15 636	15 546	12 812	6 392	6 420
8 ANOS	31 586	16 141	15 445	12 136	6 057	6 079
9 ANOS	27 353	13 885	13 468	11 460	5 697	5 763
10 ANOS	31 749	16 166	15 583	12 467	6 113	6 354
11 ANOS	24 741	12 527	12 214	10 925	5 401	5 524
12 ANOS	27 529	14 125	13 404	11 490	5 626	5 864
13 ANOS	23 801	11 700	12 101	10 726	4 950	5 776
14 ANOS	23 636	11 655	11 981	10 415	4 841	5 574
15 ANOS	23 807	11 712	12 095	10 510	4 819	5 691
16 ANOS	22 256	10 611	11 645	9 782	4 308	5 474
17 ANOS	21 600	10 265	11 335	9 964	4 346	5 618
18 ANOS	22 671	11 065	11 606	10 064	4 501	5 563
19 ANOS	18 019	8 538	9 481	8 527	3 742	4 785
20 ANOS	21 390	10 124	11 266	9 056	4 007	5 049
21 ANOS	14 530	7 033	7 497	7 279	3 264	4 015
22 ANOS	17 550	8 788	8 762	7 872	3 726	4 146
23 ANOS	14 913	7 435	7 478	6 912	3 251	3 661
24 ANOS	12 993	6 279	6 714	6 043	2 767	3 276
25 ANOS	16 751	8 347	8 404	6 602	3 058	3 544
26 ANOS	12 580	6 316	6 264	5 554	2 570	2 984
27 ANOS	11 118	5 519	5 599	5 065	2 401	2 664
28 ANOS	13 040	6 538	6 502	5 323	2 503	2 820
29 ANOS	9 969	5 004	4 965	4 392	2 055	2 337
30 ANOS	16 334	8 501	7 833	6 064	2 947	3 117
31 ANOS	7 761	3 900	3 861	3 731	1 734	1 997
32 ANOS	10 352	5 357	4 995	4 513	2 196	2 317
33 ANOS	8 933	4 558	4 375	4 285	2 037	2 248
34 ANOS	8 446	4 260	4 186	4 015	1 882	2 133
35 ANOS	11 749	5 987	5 762	4 476	2 142	2 334
36 ANOS	8 708	4 351	4 357	3 847	1 753	2 094
37 ANOS	7 885	4 001	3 884	3 624	1 672	1 952
38 ANOS	10 192	5 206	4 986	4 060	1 956	2 104
39 ANOS	8 217	4 249	3 968	3 564	1 678	1 866
40 ANOS	13 852	7 312	6 540	4 939	2 414	2 525
41 ANOS	5 615	3 002	2 613	2 775	1 376	1 399
42 ANOS	7 962	4 256	3 706	3 585	1 772	1 813
43 ANOS	6 043	3 213	2 830	3 023	1 487	1 536
44 ANOS	5 956	3 204	2 752	2 942	1 435	1 507

NOTA D d s btid p l p q i d i o

2 POPULACAO URBANA E RURAL POR SEXO

SEGUNDO A IDADE

SITUACAO DO DOMICILIO

IDADE	POPULACAO URBANA				POPULACAO RURAL		
	QUADRO URBANO		QUADRO SUBURBANO		TOTAL	HOMENS	MULHERES
	HOMENS	MULHERES	HOMENS	MULHERES			
TOTAIS	181 596	197 691	13 334	13 210	549 404	287 132	262 272
MENOS DE UM ANO	6 397	6 290	514	444	20 470	10 368	10 102
MENOS DE UM MES	457	498	26	13	1 318	676	642
1 MES	554	548	48	43	1 814	927	887
2 MESES	582	534	50	36	1 761	938	823
3 MESES	573	550	40	57	1 870	982	888
4 MESES	501	500	42	41	1 722	848	874
5 MESES	461	518	42	29	1 640	796	844
6 MESES	512	493	44	45	1 917	964	953
7 MESES	520	468	36	33	1 486	752	734
8 MESES	591	557	56	42	1 891	951	940
9 MESES	542	544	45	38	1 722	876	846
10 MESES	540	543	43	41	1 608	813	795
11 MESES	564	537	42	26	1 721	845	876
1 ANO	5 915	5 923	449	419	19 000	9 577	9 423
2 ANOS	6 508	6 441	484	496	22 432	11 359	11 073
3 ANOS	6 236	6 282	543	474	21 432	10 672	10 760
4 ANOS	6 170	5 938	453	461	20 679	10 242	10 437
5 ANOS	6 231	6 116	487	481	19 867	9 929	9 938
6 ANOS	5 915	5 894	482	442	19 227	9 736	9 491
7 ANOS	5 909	5 968	483	452	18 370	9 244	9 126
8 ANOS	5 588	5 640	469	439	19 450	10 084	9 366
9 ANOS	5 293	5 349	404	414	15 893	8 188	7 705
10 ANOS	5 620	5 895	493	459	19 282	10 053	9 229
11 ANOS	4 981	5 136	420	388	13 816	7 126	6 690
12 ANOS	5 199	5 391	427	473	16 039	8 499	7 540
13 ANOS	4 592	5 381	358	395	13 075	6 750	6 325
14 ANOS	4 491	5 212	350	362	13 221	6 814	6 407
15 ANOS	4 443	5 296	376	395	13 297	6 893	6 404
16 ANOS	3 971	5 126	337	348	12 474	6 303	6 171
17 ANOS	4 038	5 295	308	323	11 636	5 919	5 717
18 ANOS	4 165	5 228	336	335	12 607	6 564	6 043
19 ANOS	3 501	4 534	241	251	9 492	4 796	4 696
20 ANOS	3 754	4 769	253	280	12 334	6 117	6 217
21 ANOS	3 107	3 803	157	212	7 251	3 769	3 482
22 ANOS	3 487	3 945	239	201	9 678	5 062	4 616
23 ANOS	3 071	3 490	180	171	8 001	4 184	3 817
24 ANOS	2 606	3 137	161	139	6 950	3 512	3 438
25 ANOS	2 870	3 350	188	194	10 149	5 289	4 860
26 ANOS	2 429	2 818	141	166	7 026	3 746	3 280
27 ANOS	2 294	2 531	107	133	6 053	3 118	2 935
28 ANOS	2 356	2 666	147	154	7 717	4 035	3 682
29 ANOS	1 960	2 189	95	148	5 577	2 949	2 628
30 ANOS	2 747	2 938	200	179	10 270	5 554	4 716
31 ANOS	1 652	1 910	82	87	4 030	2 166	1 864
32 ANOS	2 080	2 190	116	127	5 839	3 161	2 678
33 ANOS	1 925	2 137	112	111	4 648	2 521	2 127
34 ANOS	1 797	2 031	85	102	4 431	2 378	2 053
35 ANOS	2 007	2 184	135	150	7 273	3 845	3 428
36 ANOS	1 653	1 958	100	136	4 861	2 598	2 263
37 ANOS	1 579	1 850	93	102	4 261	2 329	1 932
38 ANOS	1 807	1 946	149	158	6 132	3 250	2 882
39 ANOS	1 581	1 739	97	127	4 673	2 571	2 102
40 ANOS	2 230	2 338	184	187	8 913	4 898	4 015
41 ANOS	1 283	1 319	93	80	2 840	1 626	1 214
42 ANOS	1 646	1 701	126	112	4 377	2 484	1 893
43 ANOS	1 405	1 456	82	80	3 020	1 726	1 294
44 ANOS	1 333	1 426	102	81	3 014	1 769	1 245

2 POPULACAO URBANA E RURAL POR SEXO

SEGUNDO A IDADE

SITUACAO DO DOMICILIO

IDADE	TOTAIS			POPULACAO URBANA TOTAIS		
	TOTAL	HOMENS	MULHERES	TOTAL	HOMENS	MULHERES
45 ANOS	8 900	4 787	4 113	3 465	1 714	1 751
46 ANOS	5 390	2 889	2 501	2 573	1 262	1 311
47 ANOS	4 751	2 521	2 230	2 394	1 195	1 199
48 ANOS	7 193	3 900	3 293	2 960	1 512	1 448
49 ANOS	4 688	2 513	2 175	2 229	1 144	1 085
50 ANOS	8 456	4 483	3 973	3 142	1 546	1 596
51 ANOS	3 472	1 944	1 528	1 785	918	867
52 ANOS	4 772	2 668	2 104	2 171	1 108	1 063
53 ANOS	3 609	2 044	1 565	1 775	935	840
54 ANOS	3 805	2 097	1 708	1 850	948	902
55 ANOS	4 699	2 508	2 191	2 023	962	1 061
56 ANOS	3 615	1 970	1 645	1 646	810	836
57 ANOS	2 772	1 495	1 277	1 394	677	717
58 ANOS	3 761	1 954	1 807	1 711	802	909
59 ANOS	2 929	1 548	1 381	1 449	664	785
60 ANOS	5 542	2 861	2 681	2 096	914	1 182
61 ANOS	1 619	876	743	854	409	445
62 ANOS	2 248	1 213	1 035	1 066	543	523
63 ANOS	1 629	883	746	874	415	459
64 ANOS	1 669	910	759	868	417	451
65 ANOS	2 363	1 155	1 208	1 024	434	590
66 ANOS	1 561	797	764	826	354	472
67 ANOS	1 212	618	594	638	297	341
68 ANOS	1 666	865	801	766	346	420
69 ANOS	1 245	666	579	644	306	338
70 ANOS	2 315	1 128	1 187	979	412	567
71 ANOS	440	238	202	275	130	145
72 ANOS	672	358	314	350	158	192
73 ANOS	538	271	267	359	162	197
74 ANOS	525	280	245	310	158	152
75 ANOS	813	387	426	398	176	222
76 ANOS	492	239	253	279	122	157
77 ANOS	374	211	163	220	117	103
78 ANOS	513	262	251	252	110	142
79 ANOS	285	153	132	161	74	87
80 ANOS	616	272	344	314	122	192
81 ANOS	239	123	116	154	68	86
82 ANOS	325	166	159	182	75	107
83 ANOS	172	92	80	102	42	60
84 ANOS	160	89	71	96	44	52
85 ANOS	203	82	121	98	35	63
86 ANOS	168	68	100	110	39	71
87 ANOS	84	50	34	60	30	30
88 ANOS	107	51	56	70	29	41
89 ANOS	86	46	40	54	25	29
90 ANOS	134	58	76	62	19	43
91 ANOS	28	14	14	21	9	12
92 ANOS	33	13	20	19	7	12
93 ANOS	28	11	17	18	7	11
94 ANOS	18	9	9	10	4	6
95 ANOS	34	10	24	17	4	13
96 ANOS	32	15	17	20	8	12
97 ANOS	13	7	6	4	1	3
98 ANOS	31	11	20	15	3	12
99 ANOS E MAIS	1 001	487	514	288	135	153
IDADE IGNORADA	2 429	1 263	1 166	627	313	314

2 POPULACAO URBANA E RURAL POR SEXO

SEGUNDO / IDADE

IDADE	SITUACAO DO DOMICILIO						
	POPULACAO URBANA				POPULACAO RURAL		
	QUADRO URBANO		QUADRO SUBURBANO		TOTAL	HOMENS	MULHERES
	HOMENS	MULHERES	HOMENS	MULHERES			
45 ANOS	1 592	1 671	122	110	5 435	3 073	2 362
46 ANOS	1 202	1 252	60	59	2 817	1 627	1 190
47 ANOS	1 127	1 151	63	78	2 357	1 326	1 031
48 ANOS	1 388	1 346	124	102	4 233	2 388	1 845
49 ANOS	1 081	1 013	63	72	2 759	1 369	1 090
50 ANOS	1 430	1 492	116	109	5 319	2 937	2 377
51 ANOS	868	834	50	33	1 687	1 026	661
52 ANOS	1 030	1 003	73	60	2 601	1 560	1 041
53 ANOS	875	790	60	50	1 837	1 109	728
54 ANOS	887	848	61	54	1 955	1 149	806
55 ANOS	889	996	73	65	2 676	1 546	1 130
56 ANOS	758	794	52	42	1 969	1 160	809
57 ANOS	633	683	47	35	1 378	818	560
58 ANOS	740	859	62	50	2 050	1 152	898
59 ANOS	631	750	33	35	1 480	884	596
60 ANOS	839	1 101	75	81	3 146	1 947	1 199
61 ANOS	389	430	20	15	765	467	298
62 ANOS	506	492	37	31	1 182	670	512
63 ANOS	393	436	22	23	755	468	287
64 ANOS	395	33	22	18	801	493	308
65 ANOS	392	567	2	23	1 339	721	618
66 ANOS	337	461	17	31	735	443	292
67 ANOS	264	329	13	12	574	321	253
68 ANOS	323	399	23	21	900	519	381
69 ANOS	298	322	16	16	601	360	241
70 ANOS	316	529	26	38	1 336	716	620
71 ANOS	123	141	7	4	165	108	57
72 ANOS	95	184	4	8	322	200	122
73 ANOS	152	189	10	8	179	109	70
74 ANOS	148	150	10	2	215	122	93
75 ANOS	165	213	12	9	415	211	204
76 ANOS	117	149	5	8	213	117	96
77 ANOS	111	101	6	2	154	94	60
78 ANOS	104	134	6	8	261	152	109
79 ANOS	70	8	4	3	124	79	45
80 ANOS	111	179	11	13	302	150	152
81 ANOS	65	83	3	3	85	55	30
82 ANOS	68	103	7	4	143	91	52
83 ANOS	41	59	1	1	70	50	20
84 ANOS	42	51	2	1	64	45	19
85 ANOS	30	60	5	3	105	47	58
86 ANOS	38	71	1		50	29	29
87 ANOS	29	29	1	1	24	20	4
88 ANOS	28	39	1	2	37	22	15
89 ANOS	23	27	2	2	32	21	11
90 ANOS	18	2	1	1	72	39	33
91 ANOS	8	11	1	1	7	5	2
92 ANOS	6	11	1	1	14	6	3
93 ANOS	7	9		2	10	4	6
94 ANOS	4	6			8	5	3
95 ANOS	4	11		2	17	6	11
96 ANOS	8	11		1	12	7	5
97 ANOS	1	3			9	6	3
98 ANOS	3	12			16	8	8
99 ANOS E MAIS	128	141	7	12	713	352	361
IDADE IGNORADA	30	300	9	14	1 802	950	852

3 FORMA DE DECLARAÇÃO DE IDADE POR SEXO

SEGUNDO A IDADE

IDADE	TOTAIS			FORMA DE DECLARAÇÃO					
				DATA DE NASCIMENTO			IDADE PRESUMIDA		
	TOTAL	HOMENS	MULHERES	TOTAL	HOMENS	MULHERES	TOTAL	HOMENS	MULHERES
TOTAIS	955 235	482 062	473 173	595 668	298 111	297 557	359 567	183 951	175 616
MENOS DE UM ANO	34 115	17 279	16 836	24 099	12 275	11 824	10 016	5 004	5 012
MENOS DE UM MES	2 312	1 159	1 153	2 237	1 127	1 110	75	32	43
1 MES..	3 007	1 529	1 478	2 235	1 142	1 093	772	387	385
2 MESES	2 963	1 570	1 393	2 075	1 098	977	888	472	416
3 MESES	3 090	1 595	1 495	2 098	1 105	993	992	490	502
4 MESES	2 806	1 391	1 415	1 816	920	896	990	471	519
5 MESES	2 690	1 299	1 391	1 816	865	951	874	434	440
6 MESES	3 011	1 520	1 491	1 809	932	877	1 202	588	614
7 MESES	2 543	1 308	1 235	1 835	958	877	708	350	358
8 MESES	3 137	1 598	1 539	2 066	1 049	1 017	1 071	549	522
9 MESES	2 891	1 463	1 428	2 021	1 039	982	870	424	446
10 MESES	2 775	1 396	1 379	2 083	1 035	1 048	692	361	331
11 MESES	2 890	1 451	1 439	2 008	1 005	1 003	882	446	436
1 ANO.	31 706	15 941	15 765	22 587	11 367	11 220	9 119	4 574	4 545
2 ANOS	36 361	18 351	18 010	23 334	11 872	11 462	13 027	6 479	6 548
3 ANOS	34 967	17 451	17 516	22 082	10 990	11 092	12 885	6 461	6 424
4 ANOS	33 701	16 865	16 836	21 174	10 620	10 554	12 527	6 245	6 282
5 ANOS	33 182	16 647	16 535	21 234	10 699	10 535	11 948	5 948	6 000
6 ANOS	31 960	16 133	15 827	20 062	9 996	10 066	11 898	6 137	5 761
7 ANOS	31 182	15 636	15 546	19 935	9 984	9 951	11 247	5 652	5 595
8 ANOS	31 586	16 141	15 445	18 976	9 664	9 312	12 610	6 477	6 133
9 ANOS	27 353	13 885	13 468	17 706	8 967	8 739	9 647	4 918	4 729
10 ANOS	31 749	16 166	15 583	19 015	9 604	9 411	12 734	6 562	6 172
11 ANOS	24 741	12 527	12 214	16 084	8 154	7 930	8 657	4 373	4 284
12 ANOS	27 529	14 125	13 404	16 655	8 425	8 230	10 874	5 700	5 174
13 ANOS	23 801	11 700	12 101	15 179	7 379	7 800	8 622	4 321	4 301
14 ANOS	23 636	11 655	11 981	14 922	7 241	7 681	8 714	4 414	4 300
15 ANOS	23 807	11 712	12 095	14 921	7 217	7 704	8 886	4 495	4 391
16 ANOS	22 256	10 611	11 645	13 799	6 468	7 331	8 457	4 143	4 314
17 ANOS	21 600	10 265	11 335	14 127	6 617	7 510	7 473	3 648	3 825
18 ANOS	22 671	11 065	11 606	13 216	6 264	6 952	9 455	4 801	4 654
19 ANOS	18 019	8 538	9 481	11 710	5 494	6 216	6 309	3 044	3 265
20 ANOS	21 390	10 124	11 266	12 520	5 879	6 641	8 870	4 245	4 625
21 ANOS	14 530	7 033	7 497	10 001	4 742	5 259	4 529	2 291	2 238
22 ANOS	17 550	8 788	8 762	10 646	5 259	5 387	6 904	3 529	3 375
23 ANOS	14 913	7 435	7 478	9 165	4 440	4 725	5 748	2 995	2 753
24 ANOS	12 993	6 279	6 714	8 687	4 086	4 601	4 306	2 193	2 113
25 ANOS	16 751	8 347	8 404	9 261	4 494	4 767	7 490	3 853	3 637
26 ANOS	12 580	6 316	6 264	7 782	3 807	3 975	4 798	2 509	2 289
27 ANOS	11 118	5 519	5 599	7 394	3 578	3 816	3 724	1 941	1 783
28 ANOS	13 040	6 538	6 502	7 524	3 734	3 790	5 516	2 804	2 712
29 ANOS	9 969	5 004	4 965	6 867	3 461	3 406	3 102	1 543	1 559
30 ANOS	16 334	8 501	7 833	8 856	4 555	4 301	7 478	3 946	3 532
31 ANOS	7 761	3 900	3 861	5 674	2 818	2 856	2 087	1 082	1 005
32 ANOS	10 352	5 357	4 995	6 470	3 335	3 135	3 882	2 022	1 860
33 ANOS	8 933	4 558	4 375	5 908	2 982	2 926	3 025	1 576	1 449
34 ANOS	8 446	4 260	4 186	5 914	2 942	2 972	2 532	1 318	1 214
35 ANOS	11 749	5 987	5 762	6 459	3 238	3 221	5 290	2 749	2 541
36 ANOS	8 708	4 351	4 357	5 164	2 518	2 646	3 544	1 833	1 711
37 ANOS	7 885	4 001	3 884	5 290	2 674	2 616	2 595	1 327	1 268
38 ANOS	10 192	5 206	4 986	5 415	2 703	2 712	4 777	2 503	2 274
39 ANOS	8 217	4 249	3 968	5 336	2 759	2 577	2 881	1 490	1 391
40 ANOS	13 852	7 312	6 540	6 832	3 575	3 257	7 020	3 737	3 283
41 ANOS	5 615	3 002	2 613	4 074	2 157	1 917	1 541	845	696
42 ANOS	7 962	4 256	3 706	4 639	2 401	2 238	3 323	1 855	1 468
43 ANOS	6 043	3 213	2 830	4 015	2 111	1 904	2 028	1 102	926
44 ANOS	5 956	3 204	2 752	4 086	2 116	1 970	1 870	1 088	782

NOTA D d btidos p la pesqui do univ s

3 FORMA DE DECLARACAO DE IDADE POR SEXO

SEGUNDO A IDADE

IDADE	FORMA DE DECLARACAO								
	TOTAIS			DATA DE NASCIMENTO			IDADE PRESUMIDA		
	TOTAL	HOMENS	MULHERES	TOTAL	HOMENS	MULHERES	TOTAL	HOMENS	MULHERES
45 ANOS	8 900	4 787	4 113	4 614	2 413	2 201	4 286	2 374	1 912
46 ANOS	5 390	2 889	2 501	3 237	1 711	1 526	2 153	1 178	975
47 ANOS	4 751	2 521	2 230	3 292	1 711	1 581	1 459	810	649
48 ANOS	7 193	3 900	3 293	3 864	2 066	1 798	3 329	1 834	1 495
49 ANOS	4 688	2 513	2 175	3 128	1 680	1 448	1 560	833	727
50 ANOS	8 456	4 483	3 973	4 250	2 289	1 961	4 206	2 194	2 012
51 ANOS	3 472	1 944	1 528	2 629	1 471	1 158	843	473	370
52 ANOS	4 772	2 668	2 104	2 892	1 577	1 315	1 880	1 091	789
53 ANOS	3 609	2 044	1 565	2 282	1 299	983	1 327	745	582
54 ANOS	3 805	2 097	1 708	2 523	1 396	1 127	1 282	701	581
55 ANOS	4 699	2 508	2 191	2 767	1 495	1 272	1 932	1 013	919
56 ANOS	3 615	1 970	1 645	2 055	1 090	965	1 560	880	680
57 ANOS	2 772	1 495	1 277	1 971	1 072	899	801	423	378
58 ANOS	3 761	1 954	1 807	2 155	1 169	986	1 606	785	821
59 ANOS	2 929	1 548	1 381	2 052	1 092	960	877	456	421
60 ANOS	5 542	2 861	2 681	2 452	1 274	1 178	3 090	1 587	1 503
61 ANOS	1 619	876	743	1 167	621	546	452	255	197
62 ANOS	2 248	1 213	1 035	1 258	671	587	990	542	448
63 ANOS	1 629	883	746	1 019	553	466	610	330	280
64 ANOS	1 669	910	759	1 033	544	489	636	366	270
65 ANOS	2 363	1 155	1 208	1 154	562	592	1 209	593	616
66 ANOS	1 561	797	764	945	481	464	616	316	300
67 ANOS	1 212	618	594	817	411	406	395	207	188
68 ANOS	1 666	865	801	875	471	404	791	394	397
69 ANOS	1 245	666	579	897	488	409	348	178	170
70 ANOS	2 315	1 128	1 187	961	476	485	1 354	652	702
71 ANOS	440	238	202	290	162	128	150	76	74
72 ANOS	672	358	314	304	155	149	368	203	165
73 ANOS	538	271	267	293	161	132	245	110	135
74 ANOS	525	280	245	350	185	165	175	95	80
75 ANOS	813	387	426	348	182	166	465	205	260
76 ANOS	492	239	253	268	138	130	224	101	123
77 ANOS	374	211	163	229	130	99	145	81	64
78 ANOS	513	262	251	188	105	83	325	157	168
79 ANOS	285	153	132	184	104	80	101	49	52
80 ANOS	616	272	344	231	110	121	385	162	223
81 ANOS	239	123	116	162	83	79	77	40	37
82 ANOS	325	166	159	190	98	92	135	68	67
83 ANOS	172	92	80	96	45	51	76	47	29
84 ANOS	160	89	71	81	42	39	79	47	32
85 ANOS	203	82	121	84	38	46	119	44	75
86 ANOS	168	68	100	74	34	40	94	34	60
87 ANOS	84	50	34	45	26	19	39	24	15
88 ANOS	107	51	56	48	24	24	59	27	32
89 ANOS	86	46	40	41	26	15	45	20	25
90 ANOS	134	58	76	43	15	28	91	43	48
91 ANOS	28	14	14	14	6	8	14	8	6
92 ANOS	33	13	20	15	6	9	18	7	11
93 ANOS	28	11	17	13	4	9	15	7	8
94 ANOS	18	9	9	12	6	6	6	3	3
95 ANOS	34	10	24	9	4	5	25	6	19
96 ANOS	32	15	17	9	5	4	23	10	13
97 ANOS	13	7	6	5	2	3	8	5	3
98 ANOS	31	11	20	12	4	8	19	7	12
99 ANOS E MAIS	1 001	487	514	945	467	478	56	20	36
IDADE IGNORADA	2 429	1 263	1 166				2 429	1 263	1 166

4 RELIGIAO POR SEXO

SEGUNDO A SITUACAO DO DOMICILIO E GRUPOS DE IDADE

SITUACAO DO DOMICILIO E GRUPOS DE IDADE	RELIGIAO						
	TOTAIS			CATOLICOS ROMANOS		EVANGELICOS	
	TOTAL	HOMENS	MULHERES	HOMENS	MULHERES	HOMENS	MULHERES
TOTAIS	955 203	481 950	473 253	457 069	448 759	19 271	19 584
0 A 4 ANOS	172 602	86 383	86 219	82 180	82 117	3 450	3 339
5 A 9 ANOS	153 129	77 686	75 443	73 627	71 522	3 355	3 348
10 A 14 ANOS	131 306	65 619	65 687	62 171	62 176	2 895	2 861
15 A 19 ANOS	109 944	53 025	56 919	50 555	54 156	1 942	2 183
20 A 24 ANOS	82 153	39 967	42 186	38 055	40 204	1 391	1 526
25 A 29 ANOS	62 815	31 493	31 322	30 057	29 738	1 040	1 206
30 A 34 ANOS	52 636	26 954	25 682	25 629	24 314	918	1 091
35 A 39 ANOS	45 630	23 344	22 286	22 051	20 960	971	1 062
40 A 44 ANOS	38 639	20 765	17 874	19 573	16 781	896	845
45 A 49 ANOS	30 550	16 376	14 174	15 329	13 371	688	601
50 A 54 ANOS	24 182	13 272	10 910	12 429	10 294	629	459
55 A 59 ANOS	18 273	9 792	8 481	9 201	8 014	423	360
60 A 64 ANOS	13 058	6 947	6 111	6 553	5 763	261	269
65 A 69 ANOS	8 507	4 441	4 066	4 142	3 819	188	158
70 ANOS E MAIS	9 828	4 868	4 960	4 538	4 648	205	227
IDADE IGNORADA	1 951	1 018	933	979	879	19	49
POPULACAO URBANA	406 052	195 160	210 892	182 855	198 279	8 992	9 685
0 A 4 ANOS	66 923	33 508	33 415	31 567	31 656	1 548	1 378
5 A 9 ANOS	62 182	31 310	30 872	29 439	28 999	1 528	1 559
10 A 14 ANOS	56 140	26 776	29 364	25 075	27 602	1 411	1 434
15 A 19 ANOS	49 367	22 079	27 288	20 930	25 806	873	1 119
20 A 24 ANOS	37 415	17 150	20 265	16 115	19 113	730	848
25 A 29 ANOS	26 570	12 545	14 025	11 847	13 231	436	571
30 A 34 ANOS	22 603	10 782	11 821	10 051	11 092	454	568
35 A 39 ANOS	19 287	9 124	10 163	8 470	9 493	448	506
40 A 44 ANOS	17 264	8 560	8 704	7 996	8 117	387	417
45 A 49 ANOS	13 592	6 672	6 920	6 145	6 443	296	361
50 A 54 ANOS	10 543	5 323	5 220	4 868	4 819	318	275
55 A 59 ANOS	8 367	4 008	4 359	3 668	4 047	224	246
60 A 64 ANOS	5 793	2 753	3 040	2 530	2 824	114	152
65 A 69 ANOS..	4 069	1 931	2 138	1 764	1 996	86	66
70 ANOS E MAIS	5 227	2 262	2 965	2 044	2 727	124	166
IDADE IGNORADA	710	377	333	346	314	15	19
POPULACAO RURAL	549 151	286 790	262 361	274 214	250 480	10 279	9 899
0 A 4 ANOS	105 679	52 875	52 804	50 613	50 461	1 902	1 961
5 A 9 ANOS	90 947	46 376	44 571	44 188	42 523	1 827	1 789
10 A 14 ANOS	75 166	38 843	36 323	37 096	34 574	1 484	1 427
15 A 19 ANOS	60 577	30 946	29 631	29 625	28 350	1 069	1 064
20 A 24 ANOS	44 738	22 817	21 921	21 940	21 091	661	678
25 A 29 ANOS	36 245	18 948	17 297	18 210	16 507	604	635
30 A 34 ANOS	30 033	16 172	13 861	15 578	13 222	464	523
35 A 39 ANOS	26 343	14 220	12 123	13 581	11 467	523	556
40 A 44 ANOS	21 375	12 205	9 170	11 577	8 664	509	428
45 A 49 ANOS	16 958	9 704	7 254	9 184	6 931	392	240
50 A 54 ANOS	13 639	7 949	5 690	7 561	5 475	311	184
55 A 59 ANOS	9 906	5 784	4 122	5 533	3 967	199	114
60 A 64 ANOS	7 265	4 194	3 071	4 023	2 939	147	117
65 A 69 ANOS..	4 438	2 510	1 928	2 378	1 823	102	92
70 ANOS E MAIS	4 601	2 606	1 995	2 494	1 921	81	61
IDADE IGNORADA	1 241	641	600	633	565	4	30

4 RELIGIAO POR SEXO

SEGUNDO A SITUACAO DO DOMICILIO E GRUPOS DE IDADE

SITUACAO DO DOMICILIO E GRUPOS DE IDADE	RELIGIAO							
	ESPIRITAS		OUTRAS *		SEM RELIGIAO		SEM DECLARACAO	
	HOMENS	MULHERES	HOMENS	MULHERES	HOMENS	MULHERES	HOMENS	MULHERES *
T O T A I S	823	858	2 923	2 806	1 857	1 238	7	8
0 A 4 ANOS	87	107	438	435	228	217		4
5 A 9 ANOS	72	72	467	362	161	139	4	
10 A 14 ANOS	91	97	321	382	141	167		4
15 A 19 ANOS	57	91	309	351	162	138		
20 A 24 ANOS	55	62	223	233	240	161	3	
25 A 29 ANOS	36	62	174	192	186	124		
30 A 34 ANOS	62	40	165	157	180	80		
35 A 39 ANOS	69	60	129	145	124	59		
40 A 44 ANOS	30	81	158	146	108	21		
45 A 49 ANOS	74	47	168	100	117	52		
50 A 54 ANOS	62	36	81	95	71	26		
55 A 59 ANOS	46	34	92	54	30	19		
60 A 64 ANOS	42	21	50	46	41	12		
65 A 69 ANOS	12	20	67	61	32	8		
70 ANOS E MAIS	28	28	69	45	28	12		
IDADE IGNORADA			12	2	8	3		
POPULACAO URBANA	720	781	1 554	1 542	1 035	597	4	8
0 A 4 ANOS	76	88	211	214	106	75		4
5 A 9 ANOS	64	65	223	197	52	52	4	
10 A 14 ANOS	87	87	145	156	58	81		4
15 A 19 ANOS	54	88	149	188	73	87		
20 A 24 ANOS	51	58	113	155	141	91		
25 A 29 ANOS	29	59	114	119	119	45		
30 A 34 ANOS	37	33	129	76	111	52		
35 A 39 ANOS	53	60	78	76	75	28		
40 A 44 ANOS	26	71	79	87	72	12		
45 A 49 ANOS	74	47	80	38	77	31		
50 A 54 ANOS	55	36	31	70	51	20		
55 A 59 ANOS	36	20	60	38	20	8		
60 A 64 ANOS	42	21	36	39	31	4		
65 A 69 ANOS..	12	20	52	48	17	8		
70 ANOS E MAIS	24	28	46	41	24	3		
IDADE IGNORADA			8		8			
POPULACAO RURAL	103	77	1 369	1 264	822	641	3	
0 A 4 ANOS	11	19	227	221	122	142		
5 A 9 ANOS	8	7	244	165	109	87		
10 A 14 ANOS	4	10	176	226	83	86		
15 A 19 ANOS	3	3	160	163	89	51		
20 A 24 ANOS	4	4	110	78	99	70	3	
25 A 29 ANOS	7	3	60	73	67	79		
30 A 34 ANOS	25	7	36	81	69	28		
35 A 39 ANOS	16		51	69	49	31		
40 A 44 ANOS	4	10	79	59	36	9		
45 A 49 ANOS			88	62	40	21		
50 A 54 ANOS	7		50	25	20	6		
55 A 59 ANOS	10	14	32	16	10	11		
60 A 64 ANOS			14	7	10	8		
65 A 69 ANOS..			15	13	15			
70 ANOS E MAIS	4		23	4	4	9		
IDADE IGNORADA			4	2		3		

* *

5 ESTADO CONJUGAL DAS PESSOAS DE 15 ANOS E MAIS POR SEXO E TIPO DA UNIAO SEGUNDO A SITUACAO DO DOMICILIO E GRUPOS DE IDADE

SITUACAO DO DOMICILIO E GRUPOS DE IDADE	ESTADO CONJUGAL							
	TOTAIS		CASADOS					
			TOTAL		TIPO DA UNIAO			
					CIVIL E RELIGIOSA		SOMENTE CIVIL	
	HOMENS	MULHERES	HOMENS	MULHERES	HOMENS	MULHERES	HOMENS	MULHERES
TOTAIS	252 262	245 904	133 518	133 274	50 388	50 311	22 900	22 725
15 A 19 ANOS	53 025	56 919	1 230	9 227	230	2 051	285	2 377
20 A 24 ANOS	39 967	42 186	10 942	20 981	2 868	6 317	2 493	4 556
25 A 29 ANOS	31 493	31 322	19 234	22 444	5 858	7 701	4 056	4 188
30 A 34 ANOS	26 954	25 682	20 829	20 701	7 367	7 775	4 162	3 517
35 A 39 ANOS	23 344	22 286	19 263	18 373	6 879	7 243	3 254	2 661
40 A 44 ANOS	20 765	17 874	17 577	14 072	7 273	6 160	2 595	1 995
45 A 49 ANOS	16 376	14 174	13 906	10 432	5 689	4 781	2 089	1 333
50 A 54 ANOS	13 272	10 910	11 016	7 100	4 905	3 294	1 493	919
55 A 59 ANOS	9 792	8 481	7 933	4 817	3 552	2 359	1 095	592
60 A 64 ANOS	6 947	6 111	5 186	2 534	2 479	1 339	598	260
65 A 69 ANOS	4 441	4 066	3 122	1 292	1 585	716	414	164
70 ANOS E MAIS	4 868	4 960	2 799	671	1 511	356	317	66
IDADE IGNORADA	1 018	933	481	630	192	219	49	97
POPULACAO URBANA	103 566	117 241	54 480	54 453	29 841	29 852	10 907	10 836
15 A 19 ANOS	22 079	27 288	412	2 863	109	918	130	1 020
20 A 24 ANOS	17 150	20 265	4 135	8 142	1 579	3 606	1 343	2 265
25 A 29 ANOS	12 545	14 025	7 477	8 940	3 484	4 546	1 978	2 079
30 A 34 ANOS	10 782	11 821	8 575	8 785	4 449	4 837	2 126	1 753
35 A 39 ANOS	9 124	10 163	7 644	7 712	4 180	4 548	1 493	1 285
40 A 44 ANOS	8 560	8 704	7 360	6 233	4 427	3 895	1 204	955
45 A 49 ANOS	6 672	6 920	5 863	4 499	3 435	2 877	955	571
50 A 54 ANOS	5 323	5 220	4 590	3 016	2 847	1 907	631	427
55 A 59 ANOS	4 008	4 359	3 410	2 069	2 143	1 319	445	259
60 A 64 ANOS	2 753	3 040	2 101	1 115	1 339	709	260	104
65 A 69 ANOS..	1 931	2 138	1 437	588	932	397	184	64
70 ANOS E MAIS	2 262	2 965	1 328	316	852	227	137	16
IDADE IGNORADA	377	333	148	175	65	66	21	38
POPULACAO RURAL	148 696	128 663	79 038	78 821	20 547	20 459	11 993	11 889
15 A 19 ANOS	30 946	29 631	818	6 364	121	1 133	155	1 357
20 A 24 ANOS	22 817	21 921	6 807	12 839	1 289	2 711	1 150	2 291
25 A 29 ANOS	18 948	17 297	11 757	13 504	2 374	3 155	2 078	2 109
30 A 34 ANOS	16 172	13 861	12 254	11 916	2 918	2 938	2 036	1 764
35 A 39 ANOS	14 220	12 123	11 619	10 661	2 699	2 695	1 761	1 376
40 A 44 ANOS	12 205	9 170	10 217	7 839	2 846	2 265	1 391	1 040
45 A 49 ANOS	9 704	7 254	8 043	5 933	2 254	1 904	1 134	762
50 A 54 ANOS	7 949	5 690	6 426	4 084	2 058	1 387	862	492
55 A 59 ANOS	5 784	4 122	4 523	2 748	1 409	1 040	650	333
60 A 64 ANOS	4 194	3 071	3 085	1 419	1 140	630	338	156
65 A 69 ANOS..	2 510	1 928	1 685	704	653	319	230	100
70 ANOS E MAIS	2 606	1 995	1 471	355	659	129	180	50
IDADE IGNORADA	641	600	333	455	127	153	28	59

5 ESTADO CONJUGAL DAS PESSOAS DE 15 ANOS E MAIS POR SEXO E TIPO DA UNIAC

SEGUNDO A SITUACAO DO DOMICILIO E GRUPOS DE IDADE

SITUACAO DO DOMICILIO E GRUPOS DE IDADE	ESTADO CONJUGAL							
	CASADOS							
	TIPO DA UNIAO				SEPARADOS		DESQUITADOS	
	SOMENTE RELIGIOSA		CONSENSUAL					
	HOMENS	MULHERES	HOMENS	MULHERES	HOMENS	MULHERES	HOMENS	MULHERES
T O T A I S	47 586	47 398	12 644	12 840	4 946	7 800	97	220
15 A 19 ANOS	393	3 128	322	1 671	63	524		
20 A 24 ANOS	3 757	7 533	1 824	2 575	473	977	10	7
25 A 29 ANOS	6 936	8 282	2 384	2 273	496	956	4	20
30 A 34 ANOS	7 487	7 542	1 813	1 867	609	995	24	42
35 A 39 ANOS	7 429	6 949	1 701	1 520	612	915		15
40 A 44 ANOS	6 270	4 888	1 439	1 029	549	809	15	30
45 A 49 ANOS	5 158	3 566	970	752	497	837	4	44
50 A 54 ANOS	3 827	2 367	791	520	479	605	13	35
55 A 59 ANOS	2 708	1 607	578	259	398	388	11	14
60 A 64 ANOS	1 753	764	356	171	343	341	7	4
65 A 69 ANOS	908	358	215	54	197	212		9
70 ANOS E MAIS	792	191	179	58	215	197	9	
IDADE IGNORADA	168	223	72	91	15	44		
POPULACAO URBANA	10 148	10 094	3 584	3 671	2 226	5 165	87	203
15 A 19 ANOS	72	527	101	398	20	292		
20 A 24 ANOS	722	1 493	491	778	208	566	10	7
25 A 29 ANOS	1 376	1 618	639	697	264	568	4	20
30 A 34 ANOS	1 460	1 615	540	580	263	680	20	35
35 A 39 ANOS	1 562	1 421	409	458	255	665		11
40 A 44 ANOS	1 273	1 097	456	286	243	580	12	27
45 A 49 ANOS	1 164	849	309	202	228	617	4	44
50 A 54 ANOS	879	551	233	131	201	409	10	32
55 A 59 ANOS	650	442	172	49	155	281	11	14
60 A 64 ANOS	397	261	105	41	146	221	7	4
65 A 69 ANOS..	273	116	48	11	111	113		9
70 ANOS E MAIS	287	60	52	13	124	139	9	
IDADE IGNORADA	33	44	29	27	8	34		
POPULACAO RURAL	37 438	37 304	9 060	9 169	2 720	2 635	10	17
15 A 19 ANOS	321	2 601	221	1 273	43	232		
20 A 24 ANOS	3 035	6 040	1 333	1 797	265	411		
25 A 29 ANOS	5 560	6 664	1 745	1 576	232	388		
30 A 34 ANOS	6 027	5 927	1 273	1 287	346	315	4	7
35 A 39 ANOS	5 867	5 528	1 292	1 062	357	250		4
40 A 44 ANOS	4 997	3 791	983	743	306	229	3	3
45 A 49 ANOS	3 994	2 717	661	550	269	220		
50 A 54 ANOS	2 948	1 816	558	389	278	196	3	3
55 A 59 ANOS	2 058	1 165	406	210	243	107		
60 A 64 ANOS	1 356	503	251	130	197	120		
65 A 69 ANOS..	635	242	167	43	86	99		
70 ANOS E MAIS	505	131	127	45	91	58		
IDADE IGNORADA	135	179	43	64	7	10		

5 ESTADO CONJUGAL DAS PESSOAS DE 15 ANOS E MAIS POR SEXO E TIPO DA UNIÃO

SEGUNDO A SITUAÇÃO DO DOMICILIO E GRUPOS DE IDADE

SITUAÇÃO DO DOMICILIO E GRUPOS DE IDADE	ESTADO CONJUGAL							
	DIVORCIADOS		VIUVOS		SOLTEIROS		SEM DECLARAÇÃO	
	HOMENS	MULHERES	HOMENS	MULHERES	HOMENS	MULHERES	HOMENS	MULHERES
TOTAIS	4		7 727	19 376	105 678	84 877	292	357
15 A 19 ANOS			14	40	51 708	47 105	10	23
20 A 24 ANOS			70	226	28 449	19 965	23	30
25 A 29 ANOS			197	404	11 542	7 471	20	27
30 A 34 ANOS	4		350	636	5 114	3 253	24	55
35 A 39 ANOS			474	889	2 959	2 068	36	26
40 A 44 ANOS			728	1 650	1 874	1 280	22	33
45 A 49 ANOS			713	1 905	1 246	926	10	30
50 A 54 ANOS			863	2 336	875	811	26	23
55 A 59 ANOS			868	2 598	569	656	13	8
60 A 64 ANOS			962	2 797	428	407	21	28
65 A 69 ANOS			876	2 190	233	337	13	26
70 ANOS E MAIS			1 554	3 608	277	473	14	11
IDADE IGNORADA			58	97	404	125	60	37
POPULAÇÃO URBANA			2 256	10 894	44 360	46 341	157	185
15 A 19 ANOS			7	4	21 633	24 113	7	16
20 A 24 ANOS			19	105	12 758	11 428	20	17
25 A 29 ANOS			45	215	4 739	4 274	16	8
30 A 34 ANOS			69	367	1 846	1 921	9	33
35 A 39 ANOS			119	483	1 098	1 278	8	14
40 A 44 ANOS			168	961	777	889		14
45 A 49 ANOS			164	1 124	413	616		20
50 A 54 ANOS			207	1 219	301	540	14	4
55 A 59 ANOS			235	1 568	193	427	4	
60 A 64 ANOS			299	1 422	186	259	14	19
65 A 69 ANOS..			266	1 182	112	233	5	13
70 ANOS E MAIS			632	2 200	160	307	9	3
IDADE IGNORADA			26	44	14	56	51	24
POPULAÇÃO RURAL	4		5 471	8 482	61 318	38 536	135	172
15 A 19 ANOS			7	36	30 075	22 992	3	7
20 A 24 ANOS			51	121	15 691	8 537	3	13
25 A 29 ANOS			152	189	6 803	3 197	4	19
30 A 34 ANOS	4		281	269	3 268	1 332	15	22
35 A 39 ANOS			355	406	1 861	790	28	12
40 A 44 ANOS			560	689	1 097	391	22	19
45 A 49 ANOS			549	781	833	310	10	10
50 A 54 ANOS			656	1 117	574	271	12	19
55 A 59 ANOS			633	1 030	376	229	9	8
60 A 64 ANOS			663	1 375	242	148	7	9
65 A 69 ANOS..			610	1 008	121	104	8	13
70 ANOS E MAIS			922	1 408	117	166	5	8
IDADE IGNORADA			32	53	260	69	9	13

6 NACIONALIDADE POR SEXO

SEGUNDO A SITUACAO DO DOMICILIO E GRUPOS DE IDADE

* * * * *

N A C I O N A L I D A D E

SITUACAO DO DOMICILIO E GRUPOS DE IDADE	T O T A I S			BRASILEIROS NATOS		BRASILEIROS NATURALIZADOS ** *** ***		ESTRANGEIROS	
	TOTAL	HOMENS	MULHERES	HOMENS	MULHERES	HOMENS	MULHERES	HOMENS	MULHERES
T O T A I S	955 235	482 062	473 173	479 824	471 710	248	102	1 990	1 361
0 A 4 ANOS	170 850	85 887	84 963	85 861	84 932			26	31
5 A 9 ANOS	155 263	78 442	76 821	78 407	76 782			35	39
10 A 14 ANOS	131 456	66 173	65 283	66 105	65 216			68	67
15 A 19 ANOS	108 353	52 191	56 162	52 087	56 038	1	4	103	120
20 A 24 ANOS	81 376	39 659	41 717	39 530	41 615	9	8	120	94
25 A 29 ANOS	63 458	31 724	31 734	31 566	31 625	13	9	145	100
30 A 34 ANOS	51 826	26 576	25 250	26 379	25 169	22	5	175	76
35 A 39 ANOS	46 751	23 794	22 957	23 584	22 835	11	5	199	117
40 A 44 ANOS	39 428	20 987	18 441	20 771	18 347	31	11	185	83
45 A 49 ANOS	30 922	16 610	14 312	16 429	14 214	31	7	150	91
50 A 54 ANOS	24 114	13 236	10 878	13 066	10 783	19	9	151	86
55 A 59 ANOS	17 776	9 475	8 301	9 290	8 198	26	14	159	89
60 A 64 ANOS	12 707	6 743	5 964	6 573	5 847	25	12	145	105
65 A 69 ANOS	8 047	4 101	3 946	3 985	3 861	16	4	100	81
70 ANOS E MAIS	10 479	5 201	5 278	4 953	5 088	42	14	206	176
IDADE IGNORADA	2 429	1 263	1 166	1 238	1 160	2		23	6
POPULACAO URBANA	405 831	194 930	210 901	193 327	209 887	190	75	1 413	939
0 A 4 ANOS	66 837	33 669	33 168	33 652	33 156			17	12
5 A 9 ANOS	62 456	31 261	31 195	31 237	31 168			24	27
10 A 14 ANOS	56 023	26 931	29 092	26 898	29 059			33	33
15 A 19 ANOS	48 847	21 716	27 131	21 665	27 062		3	51	66
20 A 24 ANOS	37 162	17 015	20 147	16 937	20 088	8	5	70	54
25 A 29 ANOS	26 936	12 587	14 349	12 481	14 283	7	7	99	59
30 A 34 ANOS	22 608	10 796	11 812	10 653	11 754	16	3	127	55
35 A 39 ANOS	19 551	9 201	10 350	9 045	10 265	10	4	146	81
40 A 44 ANOS	17 264	8 484	8 780	8 323	8 727	28	7	133	46
45 A 49 ANOS	13 621	6 827	6 794	6 689	6 726	24	5	114	63
50 A 54 ANOS	10 723	5 455	5 268	5 345	5 209	15	6	95	53
55 A 59 ANOS	8 223	3 915	4 308	3 779	4 226	17	11	119	71
60 A 64 ANOS	5 758	2 698	3 060	2 565	2 960	17	8	116	92
65 A 69 ANOS..	3 898	1 737	2 161	1 640	2 090	13	4	84	67
70 ANOS E MAIS	5 297	2 325	2 972	2 117	2 804	34	12	174	156
IDADE IGNORADA	627	313	314	301	310	1		11	4
POPULACAO RURAL	549 404	287 132	262 272	286 497	261 823	58	27	577	422
0 A 4 ANOS	104 013	52 218	51 795	52 209	51 776			9	19
5 A 9 ANOS	92 807	47 181	45 626	47 170	45 614			11	12
10 A 14 ANOS	75 433	39 242	36 191	39 207	36 157			35	34
15 A 19 ANOS	59 506	30 475	29 031	30 422	28 976	1	1	52	54
20 A 24 ANOS	44 214	22 644	21 570	22 593	21 527	1	3	50	40
25 A 29 ANOS	36 522	19 137	17 385	19 085	17 342	6	2	46	41
30 A 34 ANOS	29 218	15 780	13 438	15 726	13 415	6	2	48	21
35 A 39 ANOS	27 200	14 593	12 607	14 539	12 570	1	1	53	36
40 A 44 ANOS	22 164	12 503	9 661	12 448	9 620	3	4	52	37
45 A 49 ANOS	17 301	9 783	7 518	9 740	7 488	7	2	36	28
50 A 54 ANOS	13 391	7 781	5 610	7 721	5 574	4	3	56	33
55 A 59 ANOS	9 553	5 560	3 993	5 511	3 972	9	3	40	18
60 A 64 ANOS	6 949	4 045	2 904	4 008	2 887	8	4	29	13
65 A 69 ANOS..	4 149	2 364	1 785	2 345	1 771	3		16	14
70 ANOS E MAIS	5 182	2 876	2 306	2 836	2 284	8	2	32	20
IDADE IGNORADA	1 802	950	852	937	850	1		12	2

* * *

NOTA D d s btid p l p sq i d i

7 BRASILEIROS NATOS POR SEXO E GRUPOS DE IDADE

SEGUNDO O LUGAR DE NASCIMENTO

LUGAR DE NASCIMENTO	TOTAIS		GRUPOS DE IDADE					
			0 A 4 ANOS		5 A 9 ANOS		10 A 14 ANOS	
	HOMENS	MULHERES	HOMENS	MULHERES	HOMENS	MULHERES	HOMENS	MULHERES
TOTAIS	479 824	471 710	85 861	84 932	78 407	76 782	66 105	65 216
REGIAO NORTE								
RONDONIA	542	562	59	46	76	83	90	90
ACRE	6 728	6 979	342	345	575	556	726	719
AMAZONAS	445 292	443 805	84 419	83 572	76 360	74 700	63 737	62 754
RORAIMA	472	549	31	35	63	71	96	93
PARA	9 626	8 904	555	501	723	785	803	891
AMAPA	52	55	7	9	8	12	7	5
REGIAO NORDESTE								
MARANHAO	939	642	31	29	56	43	36	46
PIAUI	380	215	2	3	11	15	12	19
CEARA	9 580	6 291	95	87	157	157	292	289
RIO GRANDE DO NORTE	1 158	592	11	15	21	16	24	13
PARAIBA	959	468	4	8	8	1	7	8
PERNAMBUCO	846	425	26	17	25	23	25	29
ALAGOAS	175	89	4	1	2	3	4	7
FERNANDO DE NORONHA	4	13			2	2		6
SERGIPE	108	54	2	4	2	3	1	
BAHIA	241	119	10	6	9	4	5	10
REGIAO SUDESTE								
MINAS GERAIS	555	395	58	63	61	58	24	31
ESPIRITO SANTO	54	32	1	1	1		1	2
RIO DE JANEIRO	305	246	26	33	44	50	41	34
GUANABARA	515	403	84	55	97	84	78	72
SAO PAULO	492	302	51	40	49	56	46	30
REGIAO SUL								
PARANA	125	86	5	11	10	3	10	12
SANTA CATARINA	53	32	2	4	2	6	2	5
RIO GRANDE DO SUL	206	116	5	4	12	11	15	19
REGIAO CENTRO OESTE								
MATO GROSSO	277	236	14	15	14	20	17	18
GOIAS	128	78	13	16	13	13	4	13
DISTRITO FEDERAL	12	22	4	12	6	7	2	1

NOTA D dos btido p l p q i do iv s

7 BRASILEIROS NATOS, POR SEXO E GRUPOS DE IDADE

SEGUNDO O LUGAR DE NASCIMENTO

LUGAR DE NASCIMENTO	GRUPOS DE IDADE							
	15 A 19 ANOS		20 A 24 ANOS		25 A 29 ANOS		30 A 34 ANOS	
	HOMENS	MULHERES	HOMENS	MULHERES	HOMENS	MULHERES	HOMENS	MULHERES
TOTAIS	52 087	56 038	39 530	41 615	31 566	31 625	26 379	25 169
REGIAO NORTE								
RONDONIA	105	134	71	68	36	44	25	27
ACRE	825	892	778	842	615	702	532	582
AMAZONAS	49 315	52 959	36 225	38 572	28 426	29 095	23 420	22 922
RORAIMA	103	112	53	89	33	39	25	26
PARA	917	1 127	986	1 027	941	798	821	671
AMAPA	7	7	3	11	5	3	1	2
REGIAO NORDESTE								
MARANHAO	56	60	84	70	99	58	121	43
PIAUI	21	26	32	23	45	17	30	18
CEARA	498	471	725	534	701	496	871	546
RIO GRANDE DO NORTE	27	32	65	40	75	62	71	50
PARAIBA	21	18	49	29	59	31	72	61
PERNAMBUCO	30	27	30	34	63	37	75	30
ALAGOAS	5	2	10	11	9	12	7	3
FERNANDO DE NORONHA		2		1	1	1		
SERGIPE	3	4	9	5	6	2	8	5
BAHIA	6	10	17	12	21	11	19	15
REGIAO SUDESTE								
MINAS GERAIS	28	25	80	65	119	65	78	38
ESPIRITO SANTO	4	2	7	10	17	6	4	4
RIO DE JANEIRO	17	17	44	33	39	18	30	20
GUANABARA	29	36	47	45	57	37	36	18
SAO PAULO	21	24	95	32	72	30	52	32
REGIAO SUL								
PARANA	9	11	26	13	27	11	8	10
SANTA CATARINA	1		9	3	6	5	6	2
RIO GRANDE DO SUL	10	12	28	10	31	12	22	17
REGIAO CENTRO OESTE								
MATO GROSSO	20	24	34	24	33	23	32	23
GOIAS	9	3	23	11	30	10	13	4
DISTRITO FEDERAL		1		1				

7 BRASILEIROS NATOS POR SEXO E GRUPOS DE IDADE

SEGUNDO O LUGAR DE NASCIMENTO

LUGAR DE NASCIMENTO	GRUPOS DE IDADE							
	35 A 39 ANOS		40 A 44 ANOS		45 A 49 ANOS		50 A 54 ANOS	
	HOMENS	MULHERES	HOMENS	MULHERES	HOMENS	MULHERES	HOMENS	MULHERES
TOTAIS	23 584	22 835	20 771	18 347	16 429	14 214	13 066	10 783
REGIAO NORTE								
RONDONIA	18	19	24	22	13	9	10	10
ACRE	429	459	489	468	395	392	426	389
AMAZONAS	20 894	20 855	17 780	16 460	13 624	12 677	10 703	9 440
RORAIMA	10	30	18	18	12	11	13	10
PARA	809	617	760	560	569	458	550	409
AMAPA	5	3	3	1	2		1	1
REGIAO NORDESTE								
MARANHAO	86	45	86	2	52	40	52	34
PIAUI	27	14	52	19	41	10	33	8
CEARA	858	523	1 012	536	1 065	432	770	325
RIO GRANDE DO NORTE	65	43	151	52	199	53	143	36
PARAIBA	61	41	99	34	141	34	132	38
PERNAMBUCO	72	37	91	36	125	33	99	22
ALAGOAS	15	8	22	9	36	5	17	7
FERNANDO DE NORONHA							1	1
SERGIPE	10	11	17	2	4	1	12	4
BAHIA	25	12	28	13	31	7	20	4
REGIAO SUDESTE								
MINAS GERAIS	52	23	17	11	13	4	12	3
ESPIRITO SANTO	8	1	5	5	5			1
RIO DE JANEIRO	17	11	12	5	15	6	12	5
GUANABARA	25	26	14	6	20	11	10	
SAO PAULO	31	20	23	16	17	9	13	5
REGIAO SUL								
PARANA	8	5	6	4	7		3	3
SANTA CATARINA	10	2	7	2	3		1	1
RIO GRANDE DO SUL	20	8	18	3	18	3	11	1
REGIAO CENTRO OESTE								
MATO GROSSO	22	17	32	23	17	19	21	19
GOIAS	7	5	5		5		1	3
DISTRITO FEDERAL								

7 BRASILEIROS NATOS POR SEXO E GRUPOS DE IDADE

SEGUNDO O LUGAR DE NASCIMENTO

LUGAR DE NASCIMENTO	GRUPOS DE IDADE									
	55 A 59 ANOS		60 A 64 ANOS		65 A 69 ANOS		70 ANOS E MAIS		IDADE IGNORADA	
	HOMENS	MULHERES	HOMENS	MULHERES	HOMENS	MULHERES	HOMENS	MULHERES	HOMENS	MULHERES
TOTAIS	9 290	8 198	6 573	5 847	3 985	3 861	4 953	5 088	1 238	1 160
REGIAO NORTE										
RONDONIA	9	3	1	6	2	1	2		1	
ACRE	277	298	181	172	82	101	43	46	13	16
AMAZONAS	7 651	6 996	5 328	4 933	3 073	3 056	3 108	3 722	1 149	1 092
RORAIMA	6	3	1	6	4	1	1	4	3	1
PARA	409	332	293	258	224	193	252	260	14	17
AMAPA	2	1			1					
REGIAO NORDESTE										
MARANHAO	37	23	35	18	30	23	73	64	5	4
PIAUI	18	11	15	9	11	6	29	17	1	
CEARA	597	392	512	348	418	362	977	770	32	23
RIO GRANDE DO NORTE	89	39	63	30	37	23	114	85	3	3
PARAIBA	69	40	71	27	44	38	121	59	1	1
PERNAMBUCO	62	22	35	25	25	27	60	26	3	
ALAGOAS	8	4	5	2	7	7	22	8	2	
FERNANDO DE NORONHA										
SERGIPE	1	6	3	2	7	1	22	4	1	
BAHIA	13	5	10	1	4	2	22	7	1	
REGIAO SUDESTE										
MINAS GERAIS	5	1	2	1	1	3	3	4	2	
ESPIRITO SANTO	1									
RIO DE JANEIRO	2	2	1	3	1	5	3	4	1	
GUANABARA	7	5	3	1	3	1	4	2	1	
SAO PAULO	11	1	3	2	2	2	5	3	1	
REGIAO SUL										
PARANA	2	2	2		1	1			1	
SANTA CATARINA	2	1	1			1	1			
RIO GRANDE DO SUL	2	5	1		5	6	8	3		2
REGIAO CENTRO OESTE										
MATO GROSSO	8	6	5	3	3	1	2		3	1
GOIAS	2		2				1			
DISTRITO FEDERAL										

8 BRASILEIROS NATURALIZADOS POR SEXO E SITUAÇÃO DO DOMICILIO

SEGUNDO O PAIS DE NASCIMENTO

SITUAÇÃO DO DOMICILIO

PAIS DE NASCIMENTO	TOTAIS			POPULAÇÃO URBANA			POPULAÇÃO RURAL		
	TOTAL	HOMENS	MULHERES	TOTAL	HOMENS	MULHERES	TOTAL	HOMENS	MULHERES
TOTAIS	350	248	102	265	190	75	85	58	27
AMERICA	109	67	42	54	31	23	55	36	19
ARGENTINA	2	2		2	2				
BOLIVIA	11	5	6	9	4	5	2	1	1
CANADA									
CHILE...									
COLOMBIA..	12	11	1	5	4	1	7	7	
COSTA RICA									
CUBA...	1		1	1		1			
EQUADOR	2	2					2	2	
ESTADOS UNIDOS	1	1		1	1				
GUATEMALA.....	1	1					1	1	
GUIANA FRANCESA									
GUIANA INGLESA	5	2	3				5	2	3
HAITI...									
HONDURAS									
HONDURAS BRITANICAS									
JAMAICA									
MEXICO. .									
NICARAGUA									
PANAMA..	1		1				1		1
PARAGUAI	2		2	2		2			
PERU.....	63	40	23	32	20	12	31	20	11
REPUBLICA DOMINICANA									
SALVADOR									
SURINAME									
URUGUAI..	2		2	1		1	1		1
VENEZUELA....	6	3	3	1		1	5	3	2
OUTROS PAISES									
EUROPA	164	125	39	154	117	37	10	8	2
ALEMANHA	5	4	1	4	4		1		1
AUSTRIA	2	2		2	2				
BELGICA.									
BULGARIA.									
DINAMARCA									
ESPANHA..	9	5	4	9	5	4			
FINLANDIA									
FRANCA.....	2	2		2	2				
GRA BRETANHA	4	4		4	4				
GRECIA.									
HOLANDA	2	2		2	2				
HUNGRIA	1	1		1	1				
IRLANDA (EIRE)									
ITALIA....	22	20	2	20	18	2	2	2	
IUGOSLAVIA	3	1	2	3	1	2			
NORUEGA									
POLONIA.	4	2	2	4	2	2			
PORTUGAL	105	79	26	98	73	25	7	6	1
ROMENIA									
SUECIA									
SUIÇA..... ..									
TCHECOSLOVAQUIA	2	1	1	2	1	1			
URSS..	3	2	1	3	2	1			
OUTROS PAISES									
AFRICA	2	2		2	2				
REPUBLICA ARABE UNIDA	1	1		1	1				
OUTROS PAISES	1	1		1	1				
ASIA	72	52	20	55	40	15	17	12	5
CHINA	1	1		1	1				
COREIA									
INDIA.									
ISRAEL	1	1		1	1				
JAPAO.	39	27	12	23	16	7	16	11	5
LIBANO...	11	8	3	11	8	3			
PAQUISTAO									
SIRIA..	15	12	3	14	11	3	1	1	
TURQUIA.....	3	2	1	3	2	1			
OUTROS PAISES	2	1	1	2	1	1			
OCEANIA									
SEM DECLARACAO	3	2	1				3	2	1

NOTA D d obtid pela p sq i d niv

9 ESTRANGEIROS POR SEXO E SITUACAO DO DOMICILIO

SEGUNDO O PAIS DE NASCIMENTO

PAIS DE NASCIMENTO	SITUACAO DO DOMICILIO								
	TOTAIS			POPULACAO URBANA			POPULACAO RURAL		
	TOTAL	HOMENS	MULHERES	TOTAL	HOMENS	MULHERES	TOTAL	HOMENS	MULHERES
TOTAIS	3 351	1 990	1 361	2 352	1 413	939	999	577	422
AMERICA	1 076	611	465	568	316	252	508	295	213
ARGENTINA	18	10	8	11	7	4	7	3	4
BOLIVIA	67	30	37	53	22	31	14	8	6
CANADA	46	31	15	25	16	9	21	15	6
CHILE...	12	6	6	8	5	3	4	1	3
COLOMBIA..	111	75	36	58	43	15	53	32	21
COSTA RICA									
CUBA...	6	4	2	2	2		4	2	2
EQUADOR	6	5	1	5	4	1	1	1	
ESTADOS UNIDOS	324	172	152	180	98	82	144	74	70
GUATEMALA.....	2	2		2	2				
GUIANA FRANCESA									
GUIANA INGLESA	16	9	7	7	4	3	9	5	4
HAITI...									
HONDURAS	1	1		1	1				
HONDURAS BRITANICAS									
JAMAICA									
MEXICO. .	3		3	2		2	1		1
NICARAGUA									
PANAMA..	1		1	1		1			
PARAGUAI	4	3	1	3	2	1	1	1	
PERU.	402	240	162	184	101	83	218	139	79
REPUBLICA DOMINICANA	1	1		1	1				
SALVADOR									
SURINAME									
URUGUAI..	6	5	1	1	1		5	4	1
VENEZUELA....	48	16	32	22	6	16	26	10	16
OUTROS PAISES	2	1	1	2	1	1			
EUROPA	1 438	900	538	1 379	854	525	59	46	13
ALEMANHA	27	19	8	19	12	7	8	7	1
AUSTRIA	5	5		4	4		1	1	
BELGICA.	5	4	1	4	4		1		1
BULGARIA.									
DINAMARCA									
ESPANHA..	116	67	49	113	65	48	3	2	1
FINLANDIA									
FRANCA.....	20	16	4	20	16	4			
GRA BRETANHA	39	22	17	39	22	17			
GRECIA.	12	11	1	12	11	1			
HOLANDA	29	27	2	24	22	2	5	5	
HUNGRIA	4	2	2	4	2	2			
IRLANDA (EIRE)	3	3		3	3				
ITALIA. ..	194	135	59	175	124	51	19	11	8
IUGOSLAVIA	3	3		3	3				
NORUEGA									
POLONIA	4	3	1	3	2	1	1	1	
PORTUGAL	959	571	388	939	553	386	20	18	2
ROMENIA	2	2		2	2				
SUECIA									
SUICA..	5	3	2	5	3	2			
TCHECOSLOVAQUIA	1	1		1	1				
URSS..	7	3	4	7	3	4			
OUTROS PAISES	3	3		2	2		1	1	
AFRICA	6	4	2	6	4	2			
REPUBLICA ARABE UNIDA	2	1	1	2	1	1			
OUTROS PAISES	4	3	1	4	3	1			
ASIA	826	471	355	399	239	160	427	232	195
CHINA.	17	11	6	17	11	6			
COREIA	10	7	3	8	7	1	2		2
INDIA	1	1		1	1				
ISRAEL	3	2	1	3	2	1			
JAPAO.	642	349	293	220	120	100	422	229	193
LIBANO...	73	48	25	72	47	25	1	1	
PAQUISTAO									
SIRIA..	55	33	22	53	31	22	2	2	
TURQUIA.....	3	1	2	3	1	2			
OUTROS PAISES	22	19	3	22	19	3			
OCEANIA									
SEM DECLARACAO	5	4	1				5	4	1

NOTA D d btid s p la pe qui d ni

10 ALFABETIZACAO DAS PESSOAS DE 5 ANOS E MAIS POR SEXO E SITUACAO DO DOMICILIO

SEGUNDO GRUPOS DE IDADE

GRUPOS DE IDADE	ALFABETIZACAO TOTAL					
	TOTAIS			SABEM LER E ESCREVER		
	OTAL	HOMENS	MULHERES	TO AL	HOMENS	MULHERES
T O T A I S	784 385	396 175	388 210	394 451	200 694	193 757
5 A 9 ANOS	155 263	78 442	76 821	23 906	11 583	12 323
5 ANOS	33 182	16 647	16 535	1 060	515	545
6 ANOS	31 960	16 133	15 827	2 457	1 208	1 249
7 ANOS	31 182	15 636	15 546	4 647	2 252	2 395
8 ANOS	31 586	16 141	15 445	7 011	3 423	3 588
9 ANOS	27 353	13 885	13 468	8 731	4 185	4 546
10 A 14 ANOS	131 456	66 173	65 283	66 973	31 726	35 247
10 ANOS	31 749	16 166	15 583	11 957	5 728	6 229
11 ANOS	24 741	12 527	12 214	12 164	5 904	6 260
12 ANOS	27 529	14 125	13 404	14 154	6 849	7 305
13 ANOS	23 801	11 00	12 101	14 110	6 467	7 643
14 ANOS	23 636	11 655	11 981	14 588	6 778	7 810
15 A 19 ANOS	108 353	52 191	56 162	71 5 8	32 985	38 603
15 ANOS	23 807	11 712	12 095	15 009	6 963	8 046
16 ANOS	22 256	10 611	11 645	14 470	6 616	7 854
17 ANOS	21 600	10 265	11 335	14 715	6 691	8 024
18 ANOS	22 671	11 065	11 606	14 966	6 973	7 993
19 ANOS	18 019	8 538	9 481	12 428	5 742	6 686
20 A 24 ANOS	81 376	39 659	41 71	54 046	26 415	27 631
25 A 2 ANOS	63 458	31 724	31 734	39 531	20 284	19 247
30 A 34 ANOS	51 826	26 576	25 50	32 232	17 094	15 138
35 A 3 ANOS	46 751	23 94	22 957	27 230	14 586	12 644
40 A 44 ANOS	39 42	20 98	18 441	23 222	13 034	10 188
45 A 49 ANOS	30 922	16 610	14 312	17 492	10 165	7 327
50 A 54 ANOS	24 114	13 236	10 878	13 283	8 049	5 234
55 A 59 ANOS	17 776	9 475	8 01	9 356	5 661	3 695
60 A 64 ANOS	12 707	6 743	5 964	6 236	3 773	2 463
65 A 69 ANOS	8 047	4 101	3 946	4 109	2 385	1 724
70 ANOS E MAIS	10 479	5 201	5 278	4 556	2 598	1 958
IDADE IGNORADA	2 429	1 263	1 166	691	356	335

NOTA D d btid p l p q i d univ

10 ALFABETIZACAO DAS PESSOAS DE 5 ANOS E MAIS POR SEXO E SITUACAO DO DOMICILIO SEGUNDO GRUPOS DE IDADE

GRUPOS DE IDADE	ALFABETIZACAO					
	TOTAL					
	NAO SABEM LER E ESCREVER			SEM DECLARACAO		
	TOTAL	HOMENS	MULHERES	TOTAL	HOMENS	MULHERES
T O T A I S	379 100	190 216	188 884	10 834	5 265	5 569
5 A 9 ANOS	126 404	64 396	62 008	4 953	2 463	2 490
5 ANOS	29 813	14 965	14 48	2 309	1 167	1 142
6 ANOS	28 386	14 377	14 009	1 117	548	569
7 ANOS	25 878	13 078	12 800	657	306	351
8 ANOS	24 039	12 440	11 599	536	278	258
9 ANOS	18 288	9 536	8 752	334	164	170
10 A 14 ANOS	63 154	33 730	2 424	1 329	717	612
10 ANOS	19 435	10 251	9 184	357	187	170
11 ANOS	12 330	6 473	5 857	247	150	97
12 ANOS	13 082	7 117	5 965	293	159	134
13 ANOS	9 465	5 129	4 336	226	104	122
14 ANOS	8 842	4 60	4 082	206	117	89
15 A 19 ANOS	36 054	18 854	17 200	711	352	359
15 ANOS	8 604	4 654	3 950	194	95	99
16 ANOS	7 655	3 934	3 721	131	61	70
17 ANOS	6 730	3 506	3 224	155	68	87
18 ANOS	7 573	4 018	3 555	132	74	58
19 ANOS	5 492	2 742	2 750	9	54	45
20 A 24 ANOS	26 815	13 018	13 797	515	226	289
25 A 29 ANOS	23 613	11 300	12 313	314	140	174
30 A 34 ANOS	19 361	9 390	9 971	233	92	141
35 A 39 ANOS	19 322	9 144	10 178	199	64	135
40 A 44 ANOS	16 032	7 888	8 144	174	65	109
45 A 49 ANOS	13 319	6 411	6 908	111	34	77
50 A 54 ANOS	10 736	5 149	5 587	95	38	57
55 A 5 ANOS	8 343	3 792	4 551	77	22	55
60 A 64 ANOS	6 390	2 940	3 450	81	30	51
65 A 69 ANOS	3 888	1 699	2 189	50	17	33
70 ANOS E MAIS	4 978	2 143	2 835	945	460	485
IDADE IGNORADA	691	362	329	1 047	545	502

10 ALFABETIZACAO DAS PESSOAS DE 5 ANOS E MAIS POR SEXO E SITUACAO DO DOMICILIO SEGUNDO GRUPOS DE IDADE

GRUPOS DE IDADE	ALFABETIZACAO							
	POPULACAO URBANA							
	TOTAL		SABEM LER E ESCREVER		N/SABEM LER E ESCREVER		SEM DECLARACAO	
	HOMENS	MULHERES	HOMENS	MULHERES	HOMENS	MULHERES	HOMENS	MULHERES
TOTAIS	161 261	177 733	116 825	128 012	42 824	47 944	1 612	1 777
5 A 9 ANOS	31 261	31 195	8 436	9 107	21 919	21 219	906	869
5 ANOS	6 718	6 597	352	372	5 898	5 785	68	440
6 ANOS	6 397	6 336	869	906	5 321	5 232	207	198
7 ANOS	6 392	6 420	1 678	1 830	4 611	4 46	103	126
8 ANOS	6 057	6 079	2 502	2 663	3 481	3 351	74	65
9 ANOS	5 697	5 763	3 035	3 336	2 608	2 387	54	40
10 A 14 ANOS	26 931	29 092	20 653	23 512	6 106	5 375	172	205
10 ANOS	6 113	6 35	3 894	4 358	2 179	1 942	40	54
11 ANOS	5 401	5 524	4 017	4 327	1 348	1 162	36	35
12 ANOS	5 626	5 864	4 417	4 850	1 162	97	47	35
13 ANOS	4 950	5 776	4 163	5 016	766	706	21	54
14 ANOS	4 841	5 574	4 162	4 961	651	586	28	27
15 A 19 ANOS	21 716	27 131	19 237	24 539	2 378	2 480	101	112
15 ANOS	4 819	5 691	4 210	5 102	577	557	32	32
16 ANOS	4 308	5 474	3 793	4 933	498	521	17	20
17 ANOS	4 346	5 618	3 878	5 096	451	494	17	28
18 ANOS	4 501	5 563	3 998	5 078	483	464	20	21
19 ANOS	3 742	4 785	3 358	4 330	369	444	15	11
20 A 24 ANOS	17 015	20 147	15 211	17 785	1 734	2 280	70	82
25 A 29 ANOS	12 587	14 349	11 082	12 106	1 459	2 190	6	53
30 A 34 ANOS	10 796	11 812	9 310	9 725	1 455	2 045	31	42
35 A 39 ANOS	9 201	10 350	7 728	8 110	1 453	2 196	20	44
40 A 44 ANOS	8 484	8 780	7 046	6 772	1 421	1 969	17	39
45 A 49 ANOS	6 827	6 7 4	5 586	5 006	1 2 2	1 763	9	25
50 A 54 ANOS	5 455	5 268	4 398	3 657	1 046	1 590	11	21
55 A 59 ANOS	3 915	4 308	3 036	2 7 8	870	1 535	9	25
60 A 64 ANOS	2 698	3 060	2 041	1 824	648	1 212	9	24
65 A 69 ANOS	1 737	2 161	1 298	1 319	435	831	4	11
0 ANOS E MAIS	2 325	2 972	1 590	1 630	596	1 192	139	150
IDADE IGNORADA	313	314	173	172	2	67	68	75

10 ALFABETIZACAO DAS PESSOAS DE 5 ANOS E MAIS POR SEXO E SITUACAO DO DOMICILIO SEGUNDO GRUPOS DE IDADE

ALFABETIZACAO

POPULACAO RURAL

GRUPOS DE IDADE	TOTAL		SABEM LER E ESCREVER		N/SABEM LER E ESCREVER		SEM DECLARACAO	
	HOMENS	MULHERES	HOMENS	MULHERES	HOMENS	MULHERES	HOMENS	MULHERES
T O T A I S	234 914	210 477	83 869	65 745	147 392	140 940	3 653	3 792
5 A 9 ANOS	47 181	45 626	3 147	3 216	42 477	40 789	1 557	1 621
5 ANOS	9 929	9 938	163	173	9 067	9 063	699	702
6 ANOS	9 736	9 491	339	343	9 056	8 777	341	371
7 ANOS	9 244	9 126	574	565	8 467	8 336	203	225
8 ANOS	10 084	9 366	921	925	8 959	8 248	204	193
9 ANOS	8 188	7 705	1 150	1 210	6 928	6 365	110	130
10 A 14 ANOS	39 242	36 191	11 073	11 735	27 624	24 049	545	40
10 ANOS	10 053	9 229	1 834	1 871	8 072	7 242	147	116
11 ANOS	7 126	6 690	1 887	1 933	5 125	4 695	114	62
12 ANOS	8 499	7 540	2 432	2 455	5 955	4 986	112	99
13 ANOS	6 750	6 325	2 304	2 627	4 363	3 630	83	68
14 ANOS	6 814	6 407	2 616	2 849	4 109	3 496	89	62
15 A 19 ANOS	30 475	29 031	13 748	14 064	16 476	14 720	251	24
15 ANOS	6 893	6 404	2 753	2 944	4 077	3 393	63	67
16 ANOS	6 303	6 171	2 823	2 921	3 436	3 200	44	50
17 ANOS	5 919	5 717	2 813	2 928	3 055	2 730	51	59
18 ANOS	6 564	6 043	2 975	2 915	3 535	3 091	54	37
19 ANOS	4 796	4 696	2 384	2 356	2 373	2 306	39	34
20 A 24 ANOS	22 644	21 570	11 204	9 846	11 284	11 517	156	207
25 A 29 ANOS	19 137	17 385	9 202	7 141	9 841	10 123	94	121
30 A 34 ANOS	15 780	13 438	7 784	5 413	7 935	7 926	61	99
35 A 39 ANOS	14 593	12 607	6 858	4 534	7 691	7 982	44	91
40 A 44 ANOS	12 503	9 661	5 988	3 416	6 467	6 175	48	70
45 A 49 ANOS	9 783	7 518	4 579	2 321	5 179	5 145	25	52
50 A 54 ANOS	7 781	5 610	3 651	1 577	4 103	3 997	27	36
55 A 59 ANOS	5 560	3 993	2 625	947	2 922	3 016	13	30
60 A 64 ANOS	4 045	2 904	1 732	639	2 292	2 238	21	27
65 A 69 ANOS	2 364	1 785	1 087	405	1 264	1 358	13	22
70 ANOS E MAIS	2 876	2 306	1 008	328	1 547	1 643	321	335
IDADE IGNORADA	950	852	183	163	290	262	477	427

11 ESTUDANTES DE 5 ANOS E MAIS POR SEXO E GRUPOS DE IDADE SEGUNDO A SITUACAO DO DOMICILIO E A SERIE FREQUENTADA

SITUACAO DO DOMICILIO E SERIE FREQUENTADA	TOTAIS		GRUPOS DE IDADE					
			5 ANOS		6 ANOS		7 ANOS	
	HOMENS	MULHERES	HOMENS	MULHERES	HOMENS	MULHERES	HOMENS	MULHERES
TOTAIS	98 421	105 819	1 843	1 971	4 232	4 361	6 188	6 271
GRAU ELEMENTAR	78 023	81 719	1 843	1 971	4 232	4 361	6 188	6 271
ALFAB DE ADULTOS	117	141						
PRIMEIRA SERIE	32 414	30 763	1 843	1 971	3 729	3 764	4 844	4 725
SEGUNDA SERIE	13 619	14 550			503	597	990	1 068
TERCEIRA SERIE	15 644	16 941					354	478
QUARTA SERIE	9 437	10 941						
QUINTA E SEXTA SERIES	6 125	7 559						
ADMISSAO	667	824						
GRAU MEDIO	18 348	22 375						
PRIMEIRO CICLO	14 011	17 248						
PRIMEIRA SERIE	3 661	4 739						
SEGUNDA SERIE	4 183	4 937						
TERCEIRA SERIE	2 985	3 840						
QUARTA SERIE	3 089	3 611						
ARTIGO 99	93	121						
SEGUNDO CICLO	4 337	5 127						
PRIMEIRA SERIE	1 189	1 405						
SEGUNDA SERIE	1 219	1 543						
TERCEIRA SERIE	1 465	1 896						
ARTIGO 99	91	75						
VESTIBULAR	373	208						
GRAU SUPERIOR	2 050	1 725						
PRIMEIRA SERIE	616	713						
SEGUNDA SERIE	458	435						
TERCEIRA SERIE	412	253						
QUARTA SERIE	384	246						
QUINTA E SEXTA SERIES	180	78						
SEM DECLARACAO DE GRAU								

11 ESTUDANTES DE 5 ANOS E MAIS POR SEXO E GRUPOS DE IDADE

SEGUNDO A SITUACAO DO DOMICILIO E A SERIE FREQUENTADA

SITUACAO DO DOMICILIO E SERIE FREQUENTADA	GRUPOS DE IDADE							
	8 ANOS		9 ANOS		10 ANOS		11 ANOS	
	HOMENS	MULHERES	HOMENS	MULHERES	HOMENS	MULHERES	HOMENS	MULHERES
T O T A I S	7 342	7 395	7 590	7 370	8 878	9 133	8 016	8 036
GRAU ELEMENTAR	7 342	7 395	7 590	7 370	8 786	9 031	7 671	7 623
ALFAB DE ADULTOS								
PRIMEIRA SERIE	4 781	4 621	4 161	3 650	3 851	3 577	2 529	2 339
SEGUNDA SERIE	1 541	1 534	1 561	1 550	1 861	2 084	1 509	1 610
TERCEIRA SERIE	877	1 075	1 302	1 510	2 000	2 024	2 015	2 000
QUARTA SERIE	143	165	480	556	791	943	1 082	1 057
QUINTA E SEXTA SERIES			86	104	275	391	528	601
ADMISSAO					8	12	8	16
GRAU MEDIO					92	102	345	413
PRIMEIRO CICLO					92	102	345	413
PRIMEIRA SERIE					92	102	215	262
SEGUNDA SERIE							130	151
TERCEIRA SERIE								
QUARTA SERIE								
ARTIGO 99								
SEGUNDO CICLO								
PRIMEIRA SERIE								
SEGUNDA SERIE								
TERCEIRA SERIE								
ARTIGO 99								
VESTIBULAR								
GRAU SUPERIOR								
PRIMEIRA SERIE								
SEGUNDA SERIE								
TERCEIRA SERIE								
QUARTA SERIE								
QUINTA E SEXTA SERIES								
SEM DECLARACAO DE GRAU								

11 ESTUDANTES DE 5 ANOS E MAIS POR SEXO E GRUPOS DE IDADE

SEGUNDO A SITUACAO DO DOMICILIO E A SERIE FREQUENTADA

SITUACAO DO DOMICILIO E SERIE FREQUENTADA	GRUPOS DE IDADE							
	12 ANOS		13 ANOS		14 ANOS		15 ANOS	
	HOMENS	MULHERES	HOMENS	MULHERES	HOMENS	MULHERES	HOMENS	MULHERES
T O T A I S	8 184	8 434	7 022	7 881	6 450	7 427	6 021	6 793
GRAU ELEMENTAR	7 507	7 520	5 909	6 542	4 992	5 527	4 214	4 590
ALFAB DE ADULTOS							7	
PRIMEIRA SERIE	2 200	1 807	1 423	1 166	927	865	728	699
SEGUNDA SERIE	1 442	1 583	1 081	1 112	798	902	661	735
TERCEIRA SERIE	2 041	1 933	1 545	1 906	1 390	1 539	1 152	1 168
QUARTA SERIE	1 138	1 335	1 110	1 311	1 076	1 249	857	1 037
QUINTA E SEXTA SERIES	660	840	729	977	721	874	732	846
ADMISSAO	26	22	21	70	80	98	77	105
GRAU MEDIO	677	914	1 113	1 339	1 458	1 900	1 807	2 203
PRIMEIRO CICLO	677	914	1 113	1 339	1 413	1 863	1 680	2 076
PRIMEIRA SERIE	286	452	439	490	460	611	413	542
SEGUNDA SERIE	268	331	370	537	476	556	624	691
TERCEIRA SERIE	123	131	201	255	301	448	385	520
QUARTA SERIE			103	57	176	248	258	309
ARTIGO 99								14
SEGUNDO CICLO					45	37	127	127
PRIMEIRA SERIE					45	37	64	66
SEGUNDA SERIE							63	61
TERCEIRA SERIE								
ARTIGO 99								
VESTIBULAR								
GRAU SUPERIOR								
PRIMEIRA SERIE								
SEGUNDA SERIE								
TERCEIRA SERIE								
QUARTA SERIE								
QUINTA E SEXTA SERIES								
SEM DECLARACAO DE GRAU								

11 ESTUDANTES DE 5 ANOS E MAIS POR SEXO E GRUPOS DE IDADE

SEGUNDO A SITUACAO DO DOMICILIO E A SERIE FREQUENTADA

SITUACAO DO DOMICILIO E SERIE FREQUENTADA	GRUPOS DE IDADE							
	16 ANOS		17 ANOS		18 ANOS		19 ANOS	
	HOMENS	MULHERES	HOMENS	MULHERES	HOMENS	MULHERES	HOMENS	MULHERES
T O T A I S	5 127	5 780	4 258	5 197	3 467	4 536	2 601	3 178
GRAU ELEMENTAR	3 221	3 465	2 173	2 738	1 687	2 111	1 073	1 254
ALFAB DE ADULTOS			7	4	8	23	9	6
PRIMEIRA SERIE	380	496	243	293	176	178	135	102
SEGUNDA SERIE	486	495	301	361	230	287	156	165
TERCEIRA SERIE	846	876	556	719	436	461	276	305
QUARTA SERIE	816	791	533	699	376	582	250	329
QUINTA E SEXTA SERIES	624	729	473	585	386	505	209	295
ADMISSAO	69	78	60	77	75	75	38	52
GRAU MEDIO	1 906	2 315	2 081	2 423	1 743	2 369	1 439	1 811
PRIMEIRO CICLO	1 704	1 978	1 701	1 974	1 339	1 680	949	1 169
PRIMEIRA SERIE	442	468	362	449	248	334	126	221
SEGUNDA SERIE	546	603	546	556	336	460	233	242
TERCEIRA SERIE	388	440	366	445	357	471	239	319
QUARTA SERIE	324	455	403	515	390	415	347	382
ARTIGO 99	4	12	24	9	8		4	5
SEGUNDO CICLO	202	337	380	4 9	404	689	490	642
PRIMEIRA SERIE	79	155	171	123	146	189	128	188
SEGUNDA SERIE	102	130	120	170	119	255	146	168
TERCEIRA SERIE	21	52	89	148	128	222	184	270
ARTIGO 99					7	4	21	8
VESTIBULAR				8	4	19	11	8
GRAU SUPERIOR			4	36	37	56	89	113
PRIMEIRA SERIE			4	36	27	33	46	77
SEGUNDA SERIE					10	23	43	36
TERCEIRA SERIE								
QUARTA SERIE								
QUINTA E SEXTA SERIES								
SEM DECLARACAO DE GRAU								

11 ESTUDANTES DE 5 ANOS E MAIS POR SEXO E GRUPOS DE IDADE
SEGUNDO A SITUACAO DO DOMICILIO E A SERIE FREQUENTADA

SITUACAO DO DOMICILIO E SERIE FREQUENTADA	GRUPOS DE IDADE									
	20 A 24 ANOS		25 A 29 ANOS		30 A 34 ANOS		35 ANOS E MAIS		IDADE IGNORADA	
	HOMENS	MULHERES	HOMENS	MULHERES	HOMENS	MULHERES	HOMENS	MULHERES	HOMENS	MULHERES
T O T A I S	7 093	8 107	2 141	2 140	879	818	987	953	102	38
GRAU ELEMENTAR	2 143	2 409	552	707	274	373	554	446	72	15
ALFAB DE ADULTOS	21	19	12	36	22	14	31	39		
PRIMEIRA SERIE	247	273	71	82	24	87	102	64	20	4
SEGUNDA SERIE	279	291	72	48	30	36	107	92	11	
TERCEIRA SERIE	509	561	144	215	76	69	109	99	16	3
QUARTA SERIE	480	574	127	151	62	80	99	78	17	4
QUINTA E SEXTA	457	522	109	163	44	68	84	55	8	4
ADMISSAO	150	169	17	12	16	19	22	19		
GRAU MEDIO	3 861	4 764	1 091	1 037	417	349	310	417	8	19
PRIMEIRO CICLO	2 070	2 647	555	579	183	212	186	286	4	16
PRIMEIRA SERIE	361	531	100	128	46	65	71	77		7
SEGUNDA SERIE	446	507	123	184	39	45	46	74		
TERCEIRA SERIE	443	597	116	91	35	51	31	68		4
QUARTA SERIE	794	938	201	173	55	47	34	67	4	5
ARTIGO 99	26	74	15	3	8	4	4			
SEGUNDO CICLO	1 791	2 117	536	458	234	137	124	131	4	3
PRIMEIRA SERIE	378	460	83	101	71	30	24	56		
SEGUNDA SERIE	487	595	116	110	50	30	12	24	4	
TERCEIRA SERIE	725	911	219	199	63	57	36	34		3
ARTIGO 99	32	39	15	12	4	4	12	8		
VESTIBULAR	169	112	103	36	46	16	40	9		
GRAU SUPERIOR	1 089	934	498	396	188	96	123	90	22	4
PRIMEIRA SERIE	388	327	73	161	48	32	30	47		
SEGUNDA SERIE	225	254	111	78	31	23	25	17	13	4
TERCEIRA SERIE	210	165	122	47	43	25	28	16	9	
QUARTA SERIE	197	156	112	72	39	12	36	6		
QUINTA E SEXTA	69	32	80	38	27	4	4	4		
SEM DECL DE GRAU										

11 ESTUDANTES DE 5 ANOS E MAIS POR SEXO E GRUPOS DE IDADE

SEGUNDO A SITUACAO DO DOMICILIO E A SERIE FREQUENTADA

SITUACAO DO DOMICILIO E SERIE FREQUENTADA	TOTAIS		GRUPOS DE IDADE					
			5 ANOS		6 ANOS		7 ANOS	
	HOMENS	MULHERES	HOMENS	MULHERES	HOMENS	MULHERES	HOMENS	MULHERES
POPULACAO URBANA	66 258	73 385	1 384	1 514	2 844	2 876	4 092	4 231
GRAU ELEMENTAR	47 079	50 831	1 384	1 514	2 844	2 876	4 092	4 231
ALFAB. DE ADULTOS	93	118						
PRIMEIRA SERIE	17 228	17 070	1 384	1 514	2 436	2 414	3 009	3 016
SEGUNDA SERIE.	7 478	8 127			408	462	768	829
TERCEIRA SERIE	9 815	10 846					315	386
QUARTA SERIE..	6 847	7 866						
QUINTA E SEXTA SERIES	5 068	6 095						
ADMISSAO	550	709						
GRAU MEDIO	17 202	20 902						
PRIMEIRC CICLO...	13 081	15 942						
PRIMEIRA SERIE	3 348	4 239						
SEGUNDA SERIE.	3 924	4 598						
TERCEIRA SERIE	2 827	3 617						
QUARTA SERIE	2 901	3 367						
ARTIGO 99	81	121						
SEGUNDO CICLO....	4 121	4 960						
PRIMEIRA SERIE	1 095	1 336						
SEGUNDA SERIE.	1 194	1 520						
TERCEIRA SERIE	1 378	1 836						
ARTIGO 99.	91	68						
VESTIBULAR	363	200						
GRAU SUPERIOR	1 977	1 652						
PRIMEIRA SERIE	582	709						
SEGUNDA SERIE.	438	405						
TERCEIRA SERIE	396	237						
QUARTA SERIE..	381	226						
QUINTA E SEXTA SERIES	180	75						
SEM DECLARACAO DE GRAU								
POPULACAO RURAL	32 163	32 434	459	457	1 388	1 485	2 096	2 040
GRAU ELEMENTAR	30 944	30 888	459	457	1 388	1 485	2 096	2 040
ALFAB. DE ADULTOS	24	23						
PRIMEIRA SERIE	15 186	13 693	459	457	1 293	1 350	835	1 709
SEGUNDA SERIE.	6 141	6 423			95	135	222	239
TERCEIRA SERIE	5 829	6 095					39	92
QUARTA SERIE..	2 590	3 075						
QUINTA E SEXTA SERIES	1 057	1 464						
ADMISSAO	117	115						
GRAU MEDIO	1 146	1 473						
PRIMEIRO CICLO...	930	1 306						
PRIMEIRA SERIE	313	500						
SEGUNDA SERIE.	259	339						
TERCEIRA SERIE	158	223						
QUARTA SERIE	188	244						
ARTIGO 99	12							
SEGUNDO CICLO....	216	167						
PRIMEIRA SERIE	94	69						
SEGUNDA SERIE.	25	23						
TERCEIRA SERIE	87	60						
ARTIGO 99.		7						
VESTIBULAR	10	8						
GRAU SUPERIOR	73	73						
PRIMEIRA SERIE	34	4						
SEGUNDA SERIE.	20	30						
TERCEIRA SERIE	16	16						
QUARTA SERIE..	3	20						
QUINTA E SEXTA SERIES		3						
SEM DECLARACAO DE GRAU								

11 ESTUDANTES DE 5 ANOS E MAIS POR SEXO E GRUPOS DE IDADE

SEGUNDO A SITUACAO DO DOMICILIO E A SERIE FREQUENTADA

SITUACAO DO DOMICILIO E SERIE FREQUENTADA	GRUPOS DE IDADE							
	8 ANOS		9 ANOS		10 ANOS		11 ANOS	
	HOMENS	MULHERES	HOMENS	MULHERES	HOMENS	MULHERES	HOMENS	MULHERES
POPULACAO URBANA	4 604	4 812	4 745	4 858	5 274	5 679	4 959	5 033
GRAU ELEMENTAR	4 604	4 812	4 745	4 858	5 190	5 584	4 624	4 650
ALFAB. DE ADULTOS								
PRIMEIRA SERIE	2 669	2 587	2 164	1 957	1 737	1 726	1 074	1 040
SEGUNDA SERIE.	1 098	1 119	1 003	1 008	1 034	1 122	705	864
TERCEIRA SERIE	727	956	1 091	1 268	1 470	1 543	1 412	1 328
QUARTA SERIE..	110	150	420	528	686	825	922	849
QUINTA E SEXTA SERIES			67	97	255	356	503	553
ADMISSAO					8	12	8	16
GRAU MEDIO					84	95	335	383
PRIMEIRO CICLO...					04	95	335	383
PRIMEIRA SERIE					84	95	209	245
SEGUNDA SERIE.							126	138
TERCEIRA SERIE								
QUARTA SERIE								
ARTIGO 99								
SEGUNDO CICLO....								
PRIMEIRA SERIE								
SEGUNDA SERIE.								
TERCEIRA SERIE								
ARTIGO 99.								
VESTIBULAR								
GRAU SUPERIOR								
PRIMEIRA SERIE								
SEGUNDA SERIE.								
TERCEIRA SERIE								
QUARTA SERIE..								
QUINTA E SEXTA SERIES								
SEM DECLARACAO DE GRAU								
POPULACAO RURAL	2 738	2 583	2 845	2 512	3 604	3 454	3 057	3 003
GRAU ELEMENTAR	2 738	2 583	2 845	2 512	3 596	3 447	3 047	2 973
ALFAB. DE ADULTOS								
PRIMEIRA SERIE	2 112	2 034	1 997	1 693	2 114	1 851	1 455	1 299
SEGUNDA SERIE.	443	415	558	542	827	962	804	746
TERCEIRA SERIE	150	119	211	242	530	481	603	672
QUARTA SERIE..	33	15	60	28	105	118	160	208
QUINTA E SEXTA SERIES			19	7	20	35	25	48
ADMISSAO								
GRAU MEDIO					8	7	10	30
PRIMEIRO CICLO...					8	7	10	30
PRIMEIRA SERIE					8	7	6	17
SEGUNDA SERIE.							4	13
TERCEIRA SERIE								
QUARTA SERIE								
ARTIGO 99								
SEGUNDO CICLO....								
PRIMEIRA SERIE								
SEGUNDA SERIE.								
TERCEIRA SERIE								
ARTIGO 99.								
VESTIBULAR								
GRAU SUPERIOR								
PRIMEIRA SERIE								
SEGUNDA SERIE.								
TERCEIRA SERIE								
QUARTA SERIE..								
QUINTA E SEXTA SERIES								
SEM DECLARACAO DE GRAU								

11 ESTUDANTES DE 5 ANOS E MAIS POR SEXO E GRUPOS DE IDADE

SEGUNDO A SITUACAO DO DOMICILIO E A SERIE FREQUENTADA

SITUACAO DO DOMICILIO E SERIE FREQUENTADA	GRUPOS DE IDADE: 12 ANOS		13 ANOS		14 ANOS		15 ANOS	
	HOMENS	MULHERES	HOMENS	MULHERES	HOMENS	MULHERES	HOMENS	MULHERES
POPULACAO URBANA	929	5 06	4 400	5 176	4 198	4 881	5 005	688
GRAU ELEMENTAR	4 282	4 533	3 353	3 907	2 804	3 118	2 401	2 607
ALFAB. DE ADULTOS							7	
PRIMEIRA SERIE	900	786	524	502	379	360	283	296
SEGUNDA SERIE.	634	696	477	470	303	352	312	305
TERCEIRA SERIE	1 231	1 237	891	1 037	694	778	571	592
QUARTA SERIE..	887	1 047	804	1 013	768	810	577	634
QUINTA E SEXTA SERIES	604	745	641	819	591	720	577	609
ADMISSAO	26	22	16	66	69	98	74	91
GRAU MEDIO	647	873	1 047	1 269	1 394	1 763	1 684	2 001
PRIMEIRO CICLO...	647	873	1 047	1 269	1 352	1 730	1 568	1 962
PRIMEIRA SERIE	276	425	406	459	431	546	304	395
SEGUNDA SERIE.	248	321	355	513	459	529	583	647
TERCEIRA SERIE	123	127	193	248	297	430	361	501
QUARTA SERIE			93	49	165	225	240	305
ARTIGO 99								14
SEGUNDO CICLO....					2	33	116	119
PRIMEIRA SERIE					42	33	60	62
SEGUNDA SERIE.							56	57
TERCEIRA SERIE								
ARTIGO 99.								
VESTIBULAR								
GRAU SUPERIOR								
PRIMEIRA SERIE								
SEGUNDA SERIE.								
TERCEIRA SERIE								
QUARTA SERIE..								
QUINTA E SEXTA SERIES								
SEM DECLARACAO DE GRAU								
POPULACAO RURAL	3 255	3 028	2 622	2 705	2 252	2 546	1 936	2 105
GRAU ELEMENTAR	3 225	2 987	2 556	2 635	2 188	2 409	1 813	1 983
ALFAB. DE ADULTOS								
PRIMEIRA SERIE	1 300	1 021	899	667	508	505	435	403
SEGUNDA SERIE.	808	887	604	642	495	550	349	430
TERCEIRA SERIE	810	696	654	869	696	761	501	576
QUARTA SERIE..	251	280	306	298	308	439	280	403
QUINTA E SEXTA SERIES	56	95	88	158	130	154	155	157
ADMISSAO			5	7	11		3	14
GRAU MEDIO	30	41	66	70	64	137	123	122
PRIMEIRO CICLO...	30	41	66	70	61	133	112	114
PRIMEIRA SERIE	10	27	33	31	29	65	29	47
SEGUNDA SERIE.	20	10	15	24	17	27	41	4
TERCEIRA SERIE		4	8	7	7	18	24	19
QUARTA SERIE			10	8	11	23	18	7
ARTIGO 99								
SEGUNDO CICLO....					3		11	8
PRIMEIRA SERIE					3	4	4	7
SEGUNDA SERIE.							7	
TERCEIRA SERIE								
ARTIGO 99.								
VESTIBULAR								
GRAU SUPERIOR								
PRIMEIRA SERIE								
SEGUNDA SERIE.								
TERCEIRA SERIE								
QUARTA SERIE..								
QUINTA E SEXTA SERIES								
SEM DECLARACAO DE GRAU								

11 ESTUDANTES DE 5 ANOS E MAIS POR SEXO E GRUPOS DE IDADE SEGUNDO A SITUACAO DO DOMICILIO E A SERIE FREQUENTADA

SITUACAO DO DOMICILIO E SERIE FREQUENTADA	GRUPOS DE IDADE: 16 ANOS		17 ANOS		18 ANOS		19 ANOS	
	HOMENS	MULHERES	HOMENS	MULHERES	HOMENS	MULHERES	HOMENS	MULHERES
POPULACAO URBANA	3 502	4 092	3 144	3 796	2 589	3 520	2 034	2 518
GRAU ELEMENTAR	1 740	1 971	1 233	1 515	942	1 276	605	719
ALFAB. DE ADULTOS			7	4	4	17	4	6
PRIMEIRA SERIE	132	234	120	133	73	98	81	55
SEGUNDA SERIE.	205	175	118	194	97	138	76	82
TERCEIRA SERIE	403	430	236	315	206	253	108	162
QUARTA SERIE..	469	509	334	412	205	334	133	180
QUINTA E SEXTA SERIES	478	560	375	393	292	372	165	196
ADMISSAO	53	63	43	64	65	64	38	38
GRAU MEDIO	1 762	2 121	1 907	2 245	1 617	2 191	1 355	1 686
PRIMEIRO CICLO...	1 573	1 813	1 555	1 816	1 235	1 517	893	1 058
PRIMEIRA SERIE	393	394	320	410	223	267	103	185
SEGUNDA SERIE.	509	559	487	501	311	428	233	221
TERCEIRA SERIE	370	417	354	417	328	433	224	302
QUARTA SERIE	297	431	374	479	365	389	329	345
ARTIGO 99	4	12	20	9	8		4	5
SEGUNDO CICLO....	189	308	352	429	382	674	462	628
PRIMEIRA SERIE	75	144	150	115	142	182	116	181
SEGUNDA SERIE.	102	127	120	166	119	255	142	165
TERCEIRA SERIE	12	37	82	144	110	214	172	266
ARTIGO 99.					7	4	21	8
VESTIBULAR				4	4	19	11	8
GRAU SUPERIOR			4	36	30	53	74	113
PRIMEIRA SERIE			4	36	20	33	42	77
SEGUNDA SERIE.					10	20	32	36
TERCEIRA SERIE								
QUARTA SERIE..								
QUINTA E SEXTA SERIES								
SEM DECLARACAO DE GRAU								
POPULACAO RURAL	1 625	1 688	1 114	1 401	878	1 016	567	660
GRAU ELEMENTAR	1 481	1 494	940	1 223	745	835	468	535
ALFAB. DE ADULTOS					4	6	5	
PRIMEIRA SERIE	248	262	123	160	103	80	54	47
SEGUNDA SERIE.	281	320	183	167	133	149	80	83
TERCEIRA SERIE	443	446	320	404	230	208	168	143
QUARTA SERIE..	347	282	199	287	171	248	117	149
QUINTA E SEXTA SERIES	146	169	98	192	94	133	44	99
ADMISSAO	16	15	17	13	10	11		14
GRAU MEDIO	144	194	174	178	126	178	84	125
PRIMEIRO CICLO...	131	165	146	158	104	163	56	111
PRIMEIRA SERIE	49	74	42	39	25	67	23	36
SEGUNDA SERIE.	37	44	59	55	25	32		21
TERCEIRA SERIE	18	23	12	28	29	38	15	17
QUARTA SERIE	27	24	29	36	25	26	18	37
ARTIGO 99.			4					
SEGUNDO CICLO....	13	29	28	20	22	15	28	14
PRIMEIRA SERIE	4	11	21	8	4	7	12	7
SEGUNDA SERIE.		3		4			4	3
TERCEIRA SERIE	9	15	7	4	18	8	12	4
ARTIGO 99.								
VESTIBULAR				4				
GRAU SUPERIOR					7	3	15	
PRIMEIRA SERIE					7		4	
SEGUNDA SERIE.						3	11	
TERCEIRA SERIE								
QUARTA SERIE..								
QUINTA E SEXTA SERIES								
SEM DECLARACAO DE GRAU								

11 ESTUDANTES DE 5 ANOS E MAIS POR SEXO E GRUPOS DE IDADE

SEGUNDO A SITUACAO DO DOMICILIO E A SERIE FREQUENTADA

SITUACAO DO DOMICILIO E SERIE FREQUENTADA	GRUPOS DE IDADE: 20 A 24 ANOS		25 A 29 ANOS		30 A 34 ANOS		35 ANOS E MAIS		IDADE IGNORADA	
	HOMENS	MULHERES	HOMENS	MULHERES	HOMENS	MULHERES	HOMENS	MULHERES	HOMENS	MULHERES
POPULACAO URBANA	6 011	6 934	1 876	1 840	750	710	773	794	65	27
GRAU ELEMENTAR	1 333	1 556	339	487	170	285	355	320	39	12
ALFAB. DE ADULTOS	17	13	4	25	22	14	28	39		
PRIMEIRA SERIE	119	167	43	69	15	63	75	49	11	4
SEGUNDA SERIE.	140	187	39	32	12	24	46	68	3	
TERCEIRA SERIE	285	315	79	131	29	53	59	62	8	
QUARTA SERIE..	322	357	88	102	39	68	74	44	9	4
QUINTA E SEXTA	346	389	74	116	41	44	51	42	8	4
ADMISSAO	104	128	12	12	12	19	22	16		
GRAU MEDIO	3 624	4 484	1 052	981	395	329	295	390	4	11
PRIMEIRO CICLO..	1 918	2 428	524	530	167	195	179	262	4	11
PRIMEIRA SERIE	331	476	91	113	33	52	64	70		7
SEGUNDA SERIE.	419	451	109	174	39	45	46	71		
TERCEIRA SERIE	402	548	112	79	32	51	31	60		4
QUARTA SERIE	744	879	201	161	55	43	34	61	4	
ARTIGO 99	22	74	11	3	8	4	4			
SEGUNDO CICLO...	1 706	2 056	528	451	228	134	116	128		
PRIMEIRA SERIE	343	442	78	97	65	27	24	53		
SEGUNDA SERIE.	477	586	116	110	50	30	12	24		
TERCEIRA SERIE	695	888	216	196	63	57	28	34		
ARTIGO 99.	32	32	15	12	4	4	12	8		
VESTIBULAR	159	108	103	36	46	16	40	9		
GRAU SUPERIOR	1 054	894	485	372	185	96	123	84	22	4
PRIMEIRA SERIE	368	323	70	161	48	32	30	47		
SEGUNDA SERIE.	219	237	108	68	31	23	25	17	13	4
TERCEIRA SERIE	204	156	115	40	40	25	28	16	9	
QUARTA SERIE..	194	149	112	65	39	12	36			
QUINTA E SEXTA	69	29	80	38	27	4	4	4		
SEM DECL DE GRAU										
POPULACAO RURAL	1 082	1 173	265	300	129	108	214	159	37	11
GRAU ELEMENTAR	810	853	213	220	104	88	199	126	33	3
ALFAB. DE ADULTOS	4	6	8	11			3			
PRIMEIRA SERIE	128	106	28	13	9	24	27	15	9	
SEGUNDA SERIE.	139	104	33	16	18	12	61	24	8	
TERCEIRA SERIE	224	246	65	84	47	16	50	37	8	3
QUARTA SERIE..	158	217	39	49	23	12	25	34	8	
QUINTA E SEXTA	111	133	35	47	3	24	33	13		
ADMISSAO	46	41	5		4			3		
GRAU MEDIO	237	280	39	56	22	20	15	27	4	8
PRIMEIRO CICLO..	152	219	31	49	16	17	7	24		5
PRIMEIRA SERIE	30	55	9	15	13	13	7	7		
SEGUNDA SERIE.	27	56	14	10				3		
TERCEIRA SERIE	41	49	4	12	3			8		
QUARTA SERIE	50	59		12		4		6		5
ARTIGO 99	4		4							
SEGUNDO CICLO...	85	61	8	7	6	3	8	3	4	3
PRIMEIRA SERIE	35	18	5	4	6	3		3		
SEGUNDA SERIE.	10	9							4	
TERCEIRA SERIE	30	23	3	3			8			3
ARTIGO 99.		7								
VESTIBULAR	10	4								
GRAU SUPERIOR	35	40	13	24	3			6		
PRIMEIRA SERIE	20	4	3							
SEGUNDA SERIE.	6	17	3	10						
TERCEIRA SERIE	6	9	7	7	3					
QUARTA SERIE..	3	7		7				6		
QUINTA E SEXTA		3								
SEM DECL DE GRAU										

12 CURSO COMPLETO DAS PESSOAS DE 10 ANOS E MAIS POR SEXO SEGUNDO A ESPECIE DO CURSO

ESPECIE DO CURSO	GRAU DO CURSO COMPLETO						
	TOTAIS			ELEMENTAR		MEDIO PRIMEIRO CICLO	
	TOTAL	HOMENS	MULHERES	HOMENS	MULHERES	HOMENS	MULHERES
TOTAIS	109 623	52 654	56 969	37 486	41 252	8 287	9 152
ENSINO GERAL	100 682	48 797	51 885	37 484	41 252	8 202	8 983
PRIMARIO	78 736	37 84	41 252	37 484	41 252		
GINASIAL	17 185	8 202	8 983			8 202	8 983
COLEGIAL	4 761	3 111	1 650				
ENSINO CULTURAL OU PROFISSIONAL	8 941	3 857	5 084	2		85	169
ADMINISTRACAO	29	25	4				
AGRICOLA	5	5				5	
AGRONOMIA	99	95	4				
ARQUITETURA	19	19					
BELAS ARTES	15	9	6				
BACHARELADO E DIDATICA	363	133	230				
CIENCIAS CONTABEIS E ATUARIAIS	60	44	16				
CIENCIAS ECONOMICAS	204	181	23				
CIENCIAS ESTATISTICAS							
COMERCIAL	1 668	1 137	531	2		35	33
DIREITO	604	540	64				
ECLESIASTICO	231	213	18				
EDUCACAO FISICA	8	4	4				
ENFERMAGEM	104	19	85				
ENGENHARIA	286	278	8				
FARMACIA E BIOQUIMICA	50	39	11				
INDUSTRIAL	90	72	18			8	6
MEDICINA	151	139	12				
MILITAR	146	146				8	
NORMAL	4 136	353	3 783			14	130
ODONTOLOGIA	118	109	9				
PSICOLOGIA							
QUIMICA INDUSTRIAL	25	25					
SERVICO SOCIAL	91		91				
VETERINARIA	27	23	4				
OUTROS	412	249	163			15	
ENSINO EMENDATIVO							
ENSINO DE OUTRAS MODALIDADES MAL DEFINIDO OU NAO ESPECIFICADO							

12 CURSO COMPLETO DAS PESSOAS DE 10 ANOS E MAIS POR SEXO

SEGUNDO A ESPECIE DO CURSO

ESPECIE DO CURSO	GRAU DO CURSO COMPLETO					
	MEDIO		SUPERIOR		SEM DECLARACAO	
	SEGUNDO CICLO					
	HOMENS	MULHERES	HOMENS	MULHERES	HOMENS	MULHERES
TOTAIS	4 777	5 942	2 104	623		
ENSINO GERAL	3 111	1 650				
PRIMARIO						
GINASIAL						
COLEGIAL	3 111	1 650				
ENSINO CULTURAL OU PROFISSIONAL	1 666	4 292	2 104	623		
ADMINISTRACAO			25	4		
AGRICOLA						
AGRONOMIA			95	4		
ARQUITETURA			19			
BELAS ARTES	4		5	6		
BACHARELADO E DIDATICA			133	230		
CIENCIAS CONTABEIS E ATUARIAIS			44	16		
CIENCIAS ECONOMICAS			181	23		
CIENCIAS ESTATISTICAS						
COMERCIAL	1 100	498				
DIREITO			540	64		
ECLESIASTICO	8		205	18		
EDUCACAO FISICA	4			4		
ENFERMAGEM	4	11	15	74		
ENGENHARIA			278	8		
FARMACIA E BIOQUIMICA			39	11		
INDUSTRIAL	64	12				
MEDICINA			139	12		
MILITAR	19		119			
NORMAL	339	3 653				
ODONTOLOGIA			109	9		
PSICOLOGIA						
QUIMICA INDUSTRIAL			25			
SERVICO SOCIAL		28		63		
VETERINARIA			23	4		
OUTROS	124	90	110	73		
ENSINO EMENDATIVO						
ENSINO DE OUTRAS MODALIDADES MAL DEFINIDO OU NAO ESPECIFICADO						

13 CURSO COMPLETO DAS PESSOAS DE 10 ANOS E MAIS POR SEXO

SEGUNDO A SITUAÇÃO DO DOMICILIO E GRUPOS DE IDADE

SITUAÇÃO DO DOMICILIO E GRUPOS DE IDADE	GRAU DO CURSO COMPLETO						
	TOTAIS			ELEMENTAR		MEDIO	
						PRIMEIRO CICLO	
	TOTAL	HOMENS	MULHERES	HOMENS	MULHERES	HOMENS	MULHERES
TOTAIS	109 623	52 654	56 969	37 486	41 252	8 287	9 152
10 A 14 ANOS	8 803	3 786	5 017	3 737	4 972	49	45
15 A 19 ANOS	25 582	11 101	14 481	9 353	11 860	1 596	2 373
20 A 24 ANOS	21 839	9 855	11 984	6 025	7 175	2 293	2 977
25 A 29 ANOS	13 351	6 678	6 673	3 986	3 902	1 252	1 231
30 A 34 ANOS	10 444	5 406	5 038	3 561	3 333	823	773
35 A 39 ANOS	7 594	3 957	3 637	2 619	2 531	604	511
40 A 44 ANOS	6 692	3 522	3 170	2 403	2 260	565	425
45 A 49 ANOS	4 847	2 654	2 193	1 755	1 640	382	234
50 A 54 ANOS	3 698	2 049	1 649	1 422	1 193	298	186
55 A 59 ANOS	2 390	1 291	1 099	901	769	181	151
60 A 64 ANOS	1 544	852	692	590	588	95	66
65 A 69 ANOS	1 095	598	497	456	378	64	74
70 ANOS E MAIS	1 491	760	731	588	570	72	92
IDADE IGNORADA	253	145	108	90	81	13	14
POPULAÇÃO URBANA	98 998	46 958	52 040	32 613	36 979	7 771	8 724
10 A 14 ANOS	8 171	3 516	4 655	3 470	4 614	46	41
15 A 19 ANOS	23 025	9 997	13 028	8 389	10 536	1 477	2 255
20 A 24 ANOS	19 772	8 836	10 936	5 227	6 327	2 149	2 842
25 A 29 ANOS	11 987	5 925	6 062	3 326	3 411	1 194	1 166
30 A 34 ANOS	9 256	4 726	4 530	2 979	2 902	773	743
35 A 39 ANOS	6 893	3 543	3 350	2 265	2 263	573	492
40 A 44 ANOS	6 042	3 139	2 903	2 077	2 033	528	404
45 A 49 ANOS	4 394	2 322	2 072	1 469	1 533	359	226
50 A 54 ANOS	3 345	1 798	1 547	1 206	1 118	278	172
55 A 59 ANOS	2 163	1 134	1 029	773	711	171	149
60 A 64 ANOS	1 363	716	647	470	545	82	64
65 A 69 ANOS..	983	508	475	369	356	64	74
70 ANOS E MAIS	1 400	681	719	517	563	68	89
IDADE IGNORADA	204	117	87	76	67	9	7
POPULAÇÃO RURAL	10 625	5 696	4 929	4 873	4 273	516	428
10 A 14 ANOS	632	270	362	267	358	3	4
15 A 19 ANOS	2 557	1 104	1 453	964	1 324	119	118
20 A 24 ANOS	2 067	1 019	1 048	798	848	144	135
25 A 29 ANOS	1 364	753	611	660	491	58	65
30 A 34 ANOS	1 188	680	508	582	431	50	30
35 A 39 ANOS	701	414	287	354	268	31	19
40 A 44 ANOS	650	383	267	326	227	37	21
45 A 49 ANOS	453	332	121	286	107	23	8
50 A 54 ANOS	353	251	102	216	75	20	14
55 A 59 ANOS	227	157	70	128	58	10	2
60 A 64 ANOS	181	136	45	120	43	13	2
65 A 69 ANOS..	112	90	22	87	22		
70 ANOS E MAIS	91	79	12	71	7	4	3
IDADE IGNORADA	49	28	21	14	14	4	7

13 CURSO COMPLETO DAS PESSOAS DE 10 ANOS E MAIS POR SEXO

SEGUNDO A SITUACAO DO DOMICILIO E GRUPOS DE IDADE

SITUACAO DO DOMICILIO E GRUPOS DE IDADE	GRAU DO CURSO COMPLETO					
	MEDIO		SUPERIOR		SEM DECLARACAO	
	SEGUNDO CICLO					
	HOMENS	MULHERES	HOMENS	MULHERES	HOMENS	MULHERES
TOTAIS	4 777	5 942	2 104	623		
10 A 14 ANOS						
15 A 19 ANOS	152	248				
20 A 24 ANOS	1 482	1 773	55	59		
25 A 29 ANOS	1 077	1 391	363	149		
30 A 34 ANOS	654	794	368	138		
35 A 39 ANOS	440	467	294	128		
40 A 44 ANOS	280	431	274	54		
45 A 49 ANOS	272	304	245	15		
50 A 54 ANOS	150	231	179	39		
55 A 59 ANOS	83	160	126	19		
60 A 64 ANOS	73	30	94	8		
65 A 69 ANOS	31	37	47	8		
70 ANOS E MAIS	61	63	39	6		
IDADE IGNORADA	22	13	20			
POPULACAO URBANA	4 587	5 735	1 987	602		
10 A 14 ANOS						
15 A 19 ANOS	131	237				
20 A 24 ANOS	1 409	1 708	51	59		
25 A 29 ANOS	1 058	1 340	347	145		
30 A 34 ANOS	618	751	356	134		
35 A 39 ANOS	430	467	275	128		
40 A 44 ANOS	273	422	261	44		
45 A 49 ANOS	264	298	230	15		
50 A 54 ANOS	144	218	170	39		
55 A 59 ANOS	83	153	107	16		
60 A 64 ANOS	70	30	94	8		
65 A 69 ANOS..	28	37	47	8		
70 ANOS E MAIS	57	61	39	6		
IDADE IGNORADA	22	13	10			
POPULACAO RURAL	190	207	117	21		
10 A 14 ANOS						
15 A 19 ANOS	21	11				
20 A 24 ANOS	73	65	4			
25 A 29 ANOS	19	51	16	4		
30 A 34 ANOS	36	43	12	4		
35 A 39 ANOS	10		19			
40 A 44 ANOS	7	9	13	10		
45 A 49 ANOS	8	6	15			
50 A 54 ANOS	6	13	9			
55 A 59 ANOS		7	19	3		
60 A 64 ANOS	3					
65 A 69 ANOS..	3					
70 ANOS E MAIS	4	2				
IDADE IGNORADA			10			

14 CURSO COMPLETO DAS PESSOAS DE 10 ANOS E MAIS POR GRAU E ESPECIE DO CURSO

SEGUNDO OS GRUPOS E SUBGRUPOS OCUPACIONAIS

GRUPOS E SUBGRUPOS OCUPACIONAIS	TOTAIS	GRAU E ESPECIE DO CURSO				
		ELEMENTAR	MEDIO 1 CICLO	MEDIO 2 CICLO		
				TOTAL	COLEGIAL	AGRICOLA
TOTAIS	109 623	78 738	17 439	10 719	4 761	
PESSOAS ECONOMICAMENTE ATIVAS	52 189	33 036	9 254	7 445	2 887	
OCUPACOES ADMINISTRATIVAS	13 731	6 098	3 868	3 230	1 480	
PROPRIETARIOS	3 645	2 430	675	423	269	
ADMINISTRADORES	1 859	502	505	627	274	
FUNCOES BUROCRATICAS OU DE ESCRITORIO	8 227	3 166	2 688	2 180	937	
OCUPACOES TECNICAS CIENTIFICAS E AFINS	9 233	2 876	1 691	2 972	670	
ENGENHEIROS FUNCOES AFINS E AUXILIARES	416	73	75	64	52	
QUIMICOS, FARMACEUTICOS FISICOS E OUTROS ESPECIALISTAS EM CIENCIAS AFINS	51		4	4	4	
AGRONOMOS VETERINARIOS E NATURALISTAS	80					
MEDICOS DENTISTAS E FUNCOES AUXILIARES	1 326	625	301	107	48	
MATEMATICOS, SOCIOLOGOS E OUTROS ESPECIALISTAS EM CIENCIAS AFINS	120	8	20	12	12	
PROFESSORES E FUNCOES AUXILIARES	5 813	1 820	1 028	2 575	457	
MAGISTRADOS, ADVOGADOS FUNCOES AFINS E AUXILIARES	452	73	50	32	21	
RELIGIOSOS, ASSISTENTES SOCIAIS E ATIVIDADES AUXILIARES	664	108	114	150	52	
ESCRITORES E JORNALISTAS	66	7	24	20	20	
ARTISTAS FUNCOES AFINS E AUXILIARES	245	162	75	8	4	
OCUPACOES DA AGROPECUARIA E DA PRODUCAO EXTRATIVA VEGETAL E ANIMAL	3 498	3 317	167	4	4	
TRABALHADORES QUALIFICADOS NA AGROPECUARIA	96	77	5	4	4	
TRABALHADORES NAO QUALIFICADOS NA AGROPECUARIA	2 412	2 273	139			
CACADORES E PESCADORES	199	195	4			
TRABALHADORES FLORESTAIS	791	772	19			
OCUPACOES DA PRODUCAO EXTRATIVA MINERAL	46	46				
MINEIROS	14	14				
CANTEIROS E MARROEIROS	11	11				
TRABALHADORES NA EXTRACAO DE PETROLEO E DE GAS						
GARIMPEIROS	21	21				
OCUPACOES DAS INDUSTRIAS DE TRANSFORMACAO E DA CONSTRUCAO CIVIL	8 367	7 385	749	215	119	
OCUPACOES DA INDUSTRIA METALURGICA	35	35				
OCUPACOES DA INDUSTRIA MECANICA	1 583	1 348	197	38	19	
OCUPACOES DA INDUSTRIA TEXTIL	459	429	30			

14 CURSO COMPLETO DAS PESSOAS DE 10 ANOS E MAIS POR GRAU E ESPECIE DO CURSO SEGUNDO OS GRUPOS E SUBGRUPOS OCUPACIONAIS

GRUPOS E SUBGRUPOS OCUPACIONAIS	GRAU E ESPECIE DO CURSO					
	MEDIO 2 CICLO				SUPERIOR	
	INDUSTRIAL	NORMAL	OUTROS	TOTAL	CIENCIAS JURIDICAS, ECONOMIA E ADMINIS-TRACAO	OUTRAS CIENCIAS SOCIAIS E HUMANAS
TOTAIS	76	3 992	1 890	2 727	897	413
PESSOAS ECONOMICAMENTE ATIVAS	60	2 964	1 534	2 454	806	357
OCUPACOES ADMINISTRATIVAS	22	592	1 136	535	325	53
PROPRIETARIOS	4	26	124	117	67	11
ADMINISTRADORES	7	124	222	225	146	14
FUNCOES BUROCRATICAS OU DE ESCRITORIO	11	442	790	193	112	28
OCUPACOES TECNICAS CIENTIFICAS E AFINS		2 177	125	1 694	435	292
ENGENHEIROS FUNCOES AFINS E AUXILIARES		8	4	204		
QUIMICOS, FARMACEUTICOS, FISICOS E OUTROS ESPECIALISTAS EM CIENCIAS AFINS				43		3
AGRONOMOS VETERINARIOS E NATURALISTAS				80	3	
MEDICOS DENTISTAS E FUNCOES AUXILIARES		32	27	293	4	
MATEMATICOS, SOCIOLOGOS E OUTROS ESPECIALISTAS EM CIENCIAS AFINS				80	80	
PROFESSORES E FUNCOES AUXILIARES		2 067	51	390	48	239
MAGISTRADOS, ADVOGADOS FUNCOES AFINS E AUXILIARES		3	8	297	297	
RELIGIOSOS, ASSISTENTES SOCIAIS E ATIVIDADES AUXILIARES		67	31	292		50
ESCRITORES E JORNALISTAS				15	3	
ARTISTAS FUNCOES AFINS E AUXILIARES			4			
OCUPACOES DA AGROPECUARIA E DA PRODUCAO EXTRATIVA VEGETAL E ANIMAL				10	3	
TRABALHADORES QUALIFICADOS NA AGROPECUARIA				10	3	
TRABALHADORES NAO QUALIFICADOS NA AGROPECUARIA						
CACADORES E PESCADORES						
TRABALHADORES FLORESTAIS						
OCUPACOES DA PRODUCAO EXTRATIVA MINERAL						
MINEIROS						
CANTEIROS E MARROEIROS						
TRABALHADORES NA EXTRACAO DE PETROLEO E DE GAS						
GARIMPEIROS						
OCUPACOES DAS INDUSTRIAS DE TRANSFORMACAO E DA CONSTRUCAO CIVIL	18	33	45	18	4	
OCUPACOES DA INDUSTRIA METALURGICA						
OCUPACOES DA INDUSTRIA MECANICA	10	4	5			
OCUPACOES DA INDUSTRIA TEXTIL						

14 CURSO COMPLETO DAS PESSOAS DE 10 ANOS E MAIS POR GRAU E ESPECIE DO CURSO

SEGUNDO OS GRUPOS E SUBGRUPOS OCUPACIONAIS

GRUPOS E SUBGRUPOS OCUPACIONAIS	GRAU E ESPECIE DO CURSO					
	SUPERIOR					ENSINO MAL DEFINIDO OU NAO ESPECIFICADO
	CIENCIAS DA SAUDE	TECNOLOGIA	CIENCIAS AGROPECUARIAS	CIENCIAS EXATAS E NATURAIS	OUTROS	
TOTAIS	412	330	126	13	536	
PESSOAS ECONOMICAMENTE ATIVAS	365	310	113	13	490	
OCUPACOES ADMINISTRATIVAS	26	46	32		53	
PROPRIETARIOS.	4	11	16		8	
ADMINISTRADORES	11	28	8		18	
FUNCOES BUROCRATICAS OU DE ESCRITORIO	11	7	8		27	
OCUPACOES TECNICAS CIENTIFICAS E AFINS	320	237	81	13	316	
ENGENHEIROS FUNCOES AFINS E AUXILIARES		204				
QUIMICOS, FARMACEUTICOS, FISICOS E OUTROS ESPECIALISTAS EM CIENCIAS AFINS	8	21			11	
AGRONOMOS VETERINARIOS E NATURALISTAS			77			
MEDICOS DENTISTAS E FUNCOES AUXILIARES	289					
MATEMATICOS, SOCIOLOGOS E OUTROS ESPECIALISTAS EM CIENCIAS AFINS						
PROFESSORES E FUNCOES AUXILIARES	16	12		13	62	
MAGISTRADOS, ADVOGADOS FUNCOES AFINS E AUXILIARES						
RELIGIOSOS, ASSISTENTES SOCIAIS E ATIVIDADES AUXILIARES	7		4		231	
ESCRITORES E JORNALISTAS					12	
ARTISTAS FUNCOES AFINS E AUXILIARES						
OCUPACOES DA AGROPECUARIA E DA PRODUCAO EXTRATIVA VEGETAL E ANIMAL		4			3	
TRABALHADORES QUALIFICADOS NA AGROPECUARIA		4			3	
TRABALHADORES NAO QUALIFICADOS NA AGROPECUARIA						
CACADORES E PESCADORES						
TRABALHADORES FLORESTAIS						
OCUPACOES DA PRODUCAO EXTRATIVA MINERAL						
MINEIROS						
CANTEIROS E MARROEIROS						
TRABALHADORES NA EXTRACAO DE PETROLEO E DE GAS						
GARIMPEIROS						
OCUPACOES DAS INDUSTRIAS DE TRANSFORMACAO E DA CONSTRUCAO CIVIL	4				10	
OCUPACOES DA INDUSTRIA METALURGICA						
OCUPACOES DA INDUSTRIA MECANICA						
OCUPACOES DA INDUSTRIA TEXTIL						

14 CURSO COMPLETO DAS PESSOAS DE 10 ANOS E MAIS POR GRAU E ESPECIE DO CURSO

SEGUNDO OS GRUPOS E SUBGRUPOS OCUPACIONAIS

GRUPOS E SUBGRUPOS OCUPACIONAIS	TOTAIS	GRAU E ESPECIE DO CURSO: ELEMENTAR	MEDIO 1 CICLO	MEDIO 2 CICLO: TOTAL	MEDIO 2 CICLO: COLEGIAL	MEDIO 2 CICLO: AGRICOLA
OCUPACOES DAS INDUSTRIAS DE TRANSFORMACAO E DA CONSTRUCAO CIVIL (CONTINUACAO)						
OCUPACOES DA INDUSTRIA DO COURO	18	9		9	5	
OCUPACOES DA INDUSTRIA DO VESTUARIO	917	823	58	36	5	
OCUPACOES DAS INDUSTRIAS DA MADEIRA E DE MOVEIS	1 514	1 402	93	19	16	
ELETRICISTAS	455	311	115	25	21	
OCUPACOES DA INDUSTRIA DA CONSTRUCAO CIVIL	2 364	2 210	128	23	11	
OCUPACOES DAS INDUSTRIAS DE ALIMENTACAO E DE BEBIDAS	256	244	12			
OCUPACOES DA INDUSTRIA GRAFICA	294	206	68	20	12	
OCUPACOES DAS INDUSTRIAS DE CERAMICA E DE VIDRO	34	34				
OUTRAS OCUPACOES DAS INDUSTRIAS DE TRANSFORMACAO	438	334	48	45	30	
OCUPACOES DO COMERCIO E ATIVIDADES AUXILIARES	5 131	3 738	1 094	291	149	
BALCONISTAS E VENDEDORES	4 611	3 417	952	234	111	
VIAJANTES REPRESENTANTES E PRACISTAS	409	256	114	39	23	
OUTRAS OCUPACOES DO COMERCIO	111	65	28	18	15	
OCUPACOES DOS TRANSPORTES E DAS COMUNICACOES	3 308	2 686	441	169	101	
OCUPACOES DO TRANSPORTE AEREO	41	8	20	13	13	
OCUPACOES DOS TRANSPORTES MARITIMO FLUVIAL E LACUSTRE	328	281	35	12	8	
OCUPACOES DOS SERVICOS PORTUARIOS	252	212	36	4	4	
OCUPACOES DOS TRANSPORTES FERROVIARIOS	4	4				
OCUPACOES DOS TRANSPORTES URBANOS E RODOVIARIOS	1 985	1 786	160	39	35	
OUTRAS OCUPACOES DOS TRANSPORTES	83	48	27	8	4	
OCUPACOES DAS COMUNICACOES	615	347	163	93	37	
OCUPACOES DA PRESTACAO DE SERVICOS	2 223	2 038	144	36	27	
OCUPACOES DOMESTICAS REMUNERADAS E DOS SERVICOS DE ALIMENTACAO	1 739	1 653	70	16	11	
OCUPACOES DOS SERVICOS DE HIGIENE PESSOAL	419	361	54	4	4	
ATLETAS PROFISSIONAIS E FUNCOES AFINS	65	24	20	16	12	
OCUPACOES DA DEFESA NACIONAL E SEGURANCA PUBLICA	2 520	1 560	541	266	201	
OUTRAS OCUPACOES, OCUPACOES MAL DEFINIDAS OU NAO DECLARADAS	4 132	3 292	559	262	136	
PESSOAS NAO ECONOMICAMENTE ATIVAS	57 434	45 702	8 185	3 274	1 874	
OCUPACOES DOMESTICAS NAO REMUNERADAS	20 602	16 819	2 590	1 072	338	
OUTRAS CONDICOES INATIVAS	36 832	28 883	5 595	2 202	1 536	

14 CURSO COMPLETO DAS PESSOAS DE 10 ANOS E MAIS POR GRAU E ESPECIE DO CURSO

SEGUNDO OS GRUPOS E SUBGRUPOS OCUPACIONAIS

GRUPOS E SUBGRUPOS OCUPACIONAIS	GRAU E ESPECIE DO CURSO					
	MEDIO 2 CICLO			SUPERIOR		
	INDUSTRIAL	NORMAL	OUTROS	TOTAL	CIENCIAS JURIDICAS, ECONOMIA E ADMINISTRACAO	OUTRAS CIENCIAS SOCIAIS E HUMANAS
OCUPACOES DAS INDUSTRIAS DE TRANSFORMACAO E DA CONSTRUCAO CIVIL (CONTINUACAO)						
OCUPACOES DA INDUSTRIA DO COURO			4			
OCUPACOES DA INDUSTRIA DO VESTUARIO		26	5			
OCUPACOES DAS INDUSTRIAS DA MADEIRA E DE MOVEIS		3				
ELETRICISTAS			4	4		
OCUPACOES DA INDUSTRIA DA CONSTRUCAO CIVIL			12	3		
OCUPACOES DAS INDUSTRIAS DE ALIMENTACAO E DE BEBIDAS						
OCUPACOES DA INDUSTRIA GRAFICA			8			
OCUPACOES DAS INDUSTRIAS DE CERAMICA E DE VIDRO						
OUTRAS OCUPACOES DAS INDUSTRIAS DE TRANSFORMACAO	8		7	11	4	
OCUPACOES DO COMERCIO E ATIVIDADES AUXILIARES	8	46	88	8		4
BALCONISTAS E VENDEDORES	4	46	73	8		4
VIAJANTES REPRESENTANTES E PRACISTAS	4		12			
OUTRAS OCUPACOES DO COMERCIO			3			
OCUPACOES DOS TRANSPORTES E DAS COMUNICACOES	4	39	25	12		4
OCUPACOES DO TRANSPORTE AEREO						
OCUPACOES DOS TRANSPORTES MARITIMO FLUVIAL E LACUSTRE	4					
OCUPACOES DOS SERVICOS PORTUARIOS						
OCUPACOES DOS TRANSPORTES FERROVIARIOS						
OCUPACOES DOS TRANSPORTES URBANOS E RODOVIARIOS			4			
OUTRAS OCUPACOES DOS TRANSPORTES			4			
OCUPACOES DAS COMUNICACOES		39	17	12		4
OCUPACOES DA PRESTACAO DE SERVICOS		9		5	5	
OCUPACOES DOMESTICAS REMUNERADAS E DOS SERVICOS DE ALIMENTACAO		5				
OCUPACOES DOS SERVICOS DE HIGIENE PESSOAL						
ATLETAS PROFISSIONAIS E FUNCOES AFINS		4		5	5	
OCUPACOES DA DEFESA NACIONAL E SEGURANCA PUBLICA	4	12	49	153	23	
OUTRAS OCUPACOES, OCUPACOES MAL DEFINIDAS OU NAO DECLARADAS	4	56	66	19	11	4
PESSOAS NAO ECONOMICAMENTE ATIVAS	16	1 028	356	273	91	56
OCUPACOES DOMESTICAS NAO REMUNERADAS	4	547	183	121	18	49
OUTRAS CONDICOES INATIVAS	12	481	173	152	73	7

14 CURSO COMPLETO DAS PESSOAS DE 10 ANOS E MAIS POR GRAU E ESPECIE DO CURSO

SEGUNDO OS GRUPOS E SUBGRUPOS OCUPACIONAIS

GRUPOS E SUBGRUPOS OCUPACIONAIS	GRAU E ESPECIE DO CURSO					
	SUPERIOR					ENSINO MAL DEFINIDO OU NAO ESPECIFICADO
	CIENCIAS DA SAUDE	TECNOLOGIA	CIENCIAS AGROPECUARIAS	CIENCIAS EXATAS E NATURAIS	OUTROS	
OCUPACOES DAS INDUSTRIAS DE TRANSFORMACAO E DA CONSTRUCAO CIVIL (CONTINUACAO)						
OCUPACOES DA INDUSTRIA DO COURO						
OCUPACOES DA INDUSTRIA DO VESTUARIO						
OCUPACOES DAS INDUSTRIAS DA MADEIRA E DE MOVEIS						
ELETRICISTAS					4	
OCUPACOES DA INDUSTRIA DA CONSTRUCAO CIVIL					3	
OCUPACOES DAS INDUSTRIAS DE ALIMENTACAO E DE BEBIDAS						
OCUPACOES DA INDUSTRIA GRAFICA						
OCUPACOES DAS INDUSTRIAS DE CERAMICA E DE VIDRO						
OUTRAS OCUPACOES DAS INDUSTRIAS DE TRANSFORMACAO	4				3	
OCUPACOES DO COMERCIO E ATIVIDADES AUXILIARES					4	
BALCONISTAS E VENDEDORES					4	
VIAJANTES REPRESENTANTES E PRACISTAS						
OUTRAS OCUPACOES DO COMERCIO						
OCUPACOES DOS TRANSPORTES E DAS COMUNICACOES	4	4				
OCUPACOES DO TRANSPORTE AEREO						
OCUPACOES DOS TRANSPORTES MARITIMO FLUVIAL E LACUSTRE						
OCUPACOES DOS SERVICOS PORTUARIOS						
OCUPACOES DOS TRANSPORTES FERROVIARIOS						
OCUPACOES DOS TRANSPORTES URBANOS E RODOVIARIOS						
OUTRAS OCUPACOES DOS TRANSPORTES						
OCUPACOES DAS COMUNICACOES	4	4				
OCUPACOES DA PRESTACAO DE SERVICOS						
OCUPACOES DOMESTICAS REMUNERADAS E DOS SERVICOS DE ALIMENTACAO						
OCUPACOES DOS SERVICOS DE HIGIENE PESSOAL						
ATLETAS PROFISSIONAIS E FUNCOES AFINS						
OCUPACOES DA DEFESA NACIONAL E SEGURANCA PUBLICA	11	15			104	
OUTRAS OCUPACOES, OCUPACOES MAL DEFINIDAS OU NAO DECLARADAS		4				
PESSOAS NAO ECONOMICAMENTE ATIVAS	47	20	13		46	
OCUPACOES DOMESTICAS NAO REMUNERADAS	15		4		35	
OUTRAS CONDICOES INATIVAS	32	20	9		11	

15 ANOS DE ESTUDO DAS PESSOAS DE 5 ANOS E MAIS POR SEXO E GRUPOS DE IDADE

SEGUNDO A SITUAÇÃO DO DOMICILIO

SITUAÇÃO DO DOMICILIO E ANOS DE ESTUDO	GRUPOS DE IDADE: TOTAL		5 A 9 ANOS		10 A 14 ANOS		15 A 19 ANOS	
	HOMENS	MULHERES	HOMENS	MULHERES	HOMENS	MULHERES	HOMENS	MULHERES
TOTAIS	395 567	387 034	77 686	75 443	65 619	65 687	53 025	56 519
1 ANO	44 353	38 774	4 946	5 127	8 119	8 726	5 818	5 648
2 ANOS	46 082	42 300	2 639	3 174	9 776	10 388	7 193	7 543
3 ANOS	28 706	27 947	639	756	5 487	6 323	5 067	5 942
4 ANOS	17 704	18 462	90	108	3 023	3 800	3 550	4 48
5 ANOS	17 480	19 411			1 689	2 215	2 863	3 978
6 ANOS	7 133	8 057			1 252	1 620	2 558	3 007
7 ANOS	5 438	6 250			625	842	1 929	2 485
8 ANOS	5 196	5 697			279	308	1 837	2 247
9 ANOS	4 427	4 463			45	41	659	910
10 ANOS	1 631	2 040					560	803
11 ANOS	2 236	2 643					430	721
12 ANOS	3 197	4 749					104	216
13 ANOS	599	557					57	59
14 ANOS	469	327						
15 ANOS	552	374						
16 ANOS	1 122	589						
17 ANOS	1 118	102						
SEM INSTRUÇÃO	208 052	204 249	69 372	66 278	35 324	31 424	20 360	18 904
SEM DECLARAÇÃO	72	43						8
POPULAÇÃO URBANA	161 652	177 477	31 310	30 872	26 776	29 364	22 079	27 288
1 ANO.	16 012	16 961	3 404	3 518	3 343	3 759	1 538	1 756
2 ANOS	20 290	21 776	2 163	2 655	5 895	6 190	2 588	2 876
3 ANOS	16 666	18 238	538	693	4 154	4 746	2 665	3 258
4 ANOS	12 664	14 048	67	97	2 670	3 258	2 563	3 093
5 ANOS	15 021	17 341			1 567	2 050	2 417	3 363
6 ANOS	6 494	7 406			1 192	1 533	2 352	2 739
7 ANOS	5 044	5 828			613	813	1 821	2 312
8 ANOS	4 846	5 296			258	274	1 709	2 089
9 ANOS	4 137	4 221			42	37	641	845
10 ANOS	1 578	1 989					546	789
11 ANOS	2 054	2 508					380	682
12 ANOS	3 064	4 641					93	208
13 ANOS	575	508					46	56
14 ANOS	453	303						
15 ANOS	542	354						
16 ANOS	1 017	568						
17 ANOS.....	1 101	99						
SEM INSTRUÇÃO.	50 054	55 383	25 138	23 909	7 042	6 704	2 720	3 222
SEM DECLARAÇÃO	40	9						
POPULAÇÃO RURAL	233 915	209 557	46 376	44 571	38 843	36 323	30 946	29 631
1 ANO.	28 341	21 813	1 542	1 609	4 776	4 967	4 280	3 892
2 ANOS	25 792	20 524	476	519	3 881	4 198	4 605	4 667
3 ANOS	12 040	9 709	101	63	1 333	1 577	2 402	2 684
4 ANOS	5 040	4 414	23	11	353	542	987	1 355
5 ANOS	2 459	2 070			122	165	446	615
6 ANOS	639	651			60	87	206	268
7 ANOS	394	422			12	29	108	173
8 ANOS	350	401			21	34	128	158
9 ANOS	290	242			3	4	58	65
10 ANOS	53	51					14	14
11 ANOS	182	135					50	39
12 ANOS	133	108					11	8
13 ANOS	24	49					11	3
14 ANOS	16	24						
15 ANOS	10	20						
16 ANOS	105	21						
17 ANOS.....	17	3						
SEM INSTRUÇÃO.	157 998	148 866	44 234	42 369	28 282	24 720	17 640	15 682
SEM DECLARAÇÃO	32	34						8

15 ANOS DE ESTUDO DAS PESSOAS DE 5 ANOS E MAIS POR SEXO E GRUPOS DE IDADE

SEGUNDO A SITUACAO DO DOMICILIO

SITUACAO DO DOMICILIO E ANOS DE ESTUDO	GRUPOS DE IDADE							
	20 A 24 ANOS		25 A 29 ANOS		30 A 34 ANOS		35 A 39 ANOS	
	HOMENS	MULHERES	HOMENS	MULHERES	HOMENS	MULHERES	HOMENS	MULHERES
TOTAIS	39 967	42 186	31 493	31 322	26 954	25 682	23 344	22 286
1 ANO	4 397	3 919	3 842	3 273	3 581	2 844	3 197	2 552
2 ANOS	4 926	4 859	4 146	3 665	3 598	3 144	3 263	2 750
3 ANOS	3 649	3 626	2 617	2 566	2 384	2 249	1 995	1 660
4 ANOS	2 273	2 690	1 856	1 903	1 581	1 446	1 157	1 179
5 ANOS	2 500	3 035	2 025	1 889	1 873	1 862	1 547	1 480
6 ANOS	1 174	1 279	605	655	453	416	267	337
7 ANOS	842	1 111	522	493	404	416	311	293
8 ANOS	1 187	1 369	546	580	426	367	241	216
9 ANOS	872	1 052	666	681	536	532	393	352
10 ANOS	552	737	213	200	125	96	60	54
11 ANOS	839	1 122	361	347	186	158	112	97
12 ANOS	825	1 198	610	1 075	458	679	371	405
13 ANOS	245	268	146	132	54	39	39	34
14 ANOS	214	176	126	58	55	37	11	28
15 ANOS	210	166	140	106	74	51	38	10
16 ANOS	101	83	261	174	212	119	129	86
17 ANOS	20	8	181	17	178	12	169	40
SEM INSTRUCAO	15 141	15 485	12 614	13 508	10 767	11 206	10 044	10 713
SEM DECLARACAO		3	16		9	9		
POPULACAO URBANA	17 150	20 265	12 545	14 025	10 782	11 821	9 124	10 163
1 ANO.	1 158	1 201	1 119	1 177	988	1 091	948	1 107
2 ANOS	1 644	1 878	1 371	1 546	1 269	1 416	1 167	1 351
3 ANOS	1 845	1 892	1 314	1 539	1 294	1 438	1 133	1 116
4 ANOS	1 518	1 852	1 205	1 360	1 051	1 092	771	958
5 ANOS	2 088	2 654	1 654	1 624	1 565	1 635	1 377	1 329
6 ANOS	1 077	1 167	518	594	391	366	236	303
7 ANOS	770	1 022	478	459	368	385	287	275
8 ANOS	1 115	1 263	511	552	400	335	214	205
9 ANOS	801	983	627	651	508	516	376	341
10 ANOS	529	717	209	192	121	92	56	54
11 ANOS	784	1 079	350	320	164	145	102	89
12 ANOS	770	1 180	600	1 048	435	655	361	405
13 ANOS	239	244	143	122	50	27	39	34
14 ANOS	208	163	119	51	52	33	11	28
15 ANOS	207	159	136	99	74	51	38	10
16 ANOS	97	80	246	170	194	115	113	86
17 ANOS.....	20	8	181	17	178	12	166	40
SEM INSTRUCAO.	2 280	2 723	1 760	2 504	1 680	2 413	1 729	2 432
SEM DECLARACAO			4			4		
POPULACAO RURAL	22 817	21 921	18 948	17 297	16 172	13 861	14 220	12 123
1 ANO.	3 239	2 718	2 723	2 096	2 593	1 753	2 249	1 445
2 ANOS	3 282	2 981	2 775	2 119	2 329	1 728	2 096	1 399
3 ANOS	1 804	1 734	1 303	1 027	1 090	811	862	544
4 ANOS	755	838	651	543	530	354	386	221
5 ANOS	412	381	371	265	308	227	170	151
6 ANOS	97	112	87	61	62	50	31	34
7 ANOS	72	89	44	34	36	31	24	18
8 ANOS	72	106	35	28	26	32	27	11
9 ANOS	71	69	39	30	28	16	17	11
10 ANOS	23	20	4	8	4	4	4	
11 ANOS	55	43	11	27	22	13	10	8
12 ANOS	55	18	10	27	23	24	10	
13 ANOS	6	24	3	10	4	12		
14 ANOS	6	13	7	7	3	4		
15 ANOS	3	7	4	7				
16 ANOS	4	3	15	4	18	4	16	
17 ANOS.....							3	
SEM INSTRUCAO.	12 861	12 762	10 854	11 004	9 087	8 793	8 315	8 281
SEM DECLARACAO		3	12		9	5		

15 ANOS DE ESTUDO DAS PESSOAS DE 5 ANOS E MAIS POR SEXO E GRUPOS DE IDADE

SEGUNDO A SITUACAO DO DOMICILIO

SITUACAO DO DOMICILIO E ANOS DE ESTUDO	GRUPOS DE IDADE: 40 A 44 ANOS		45 A 49 ANOS		50 A 54 ANOS		55 A 59 ANOS	
	HOMENS	MULHERES	HOMENS	MULHERES	HOMENS	MULHERES	HOMENS	MULHERES
T O T A I S	20 765	17 874	16 376	14 174	13 272	10 910	9 792	8 481
1 ANO	2 863	1 949	2 147	1 551	1 787	1 109	1 457	729
2 ANOS	2 913	1 995	2 236	1 572	1 846	1 151	1 367	755
3 ANOS	1 946	1 446	1 517	1 119	1 202	790	956	567
4 ANOS	1 193	910	945	700	736	458	480	251
5 ANOS	1 441	1 342	998	1 071	851	827	559	529
6 ANOS	299	275	192	152	123	102	89	72
7 ANOS	237	235	172	122	155	103	89	56
8 ANOS	192	241	174	137	115	91	66	60
9 ANOS	385	287	291	163	219	132	138	121
10 ANOS	49	58	30	46	19	12	11	18
11 ANOS	122	77	58	30	52	42	28	15
12 ANOS	255	406	219	273	130	221	79	153
13 ANOS	17	5	16	8	4		4	
14 ANOS	11	12	16	8	12			
15 ANOS	31	4	24	15	12	14	12	4
16 ANOS	106	54	104	12	63	27	51	15
17 ANOS	146	3	141	3	112	12	67	4
SEM INSTRUCAO	8 559	8 575	7 096	7 192	5 825	5 819	4 335	5 127
SEM DECLARACAO					9		4	5
POPULACAO URBANA	8 560	8 704	6 672	6 920	5 323	5 220	4 008	4 359
1 ANO.	926	895	736	749	539	534	484	414
2 ANOS	1 113	1 065	914	870	778	649	500	483
3 ANOS	1 028	1 009	823	807	603	571	565	440
4 ANOS	833	714	622	566	465	387	344	191
5 ANOS	1 269	1 245	843	1 016	759	780	500	492
6 ANOS	271	254	174	149	110	91	76	72
7 ANOS	211	208	159	115	135	99	78	56
8 ANOS	185	224	161	134	108	87	63	57
9 ANOS	366	266	275	160	204	118	128	119
10 ANOS	49	58	30	41	19	12	11	18
11 ANOS	107	77	47	30	47	42	28	15
12 ANOS	248	397	215	267	124	214	79	146
13 ANOS	17	5	16	8	4		4	
14 ANOS	11	12	16	8	12			
15 ANOS	28	4	24	15	12	8	12	4
16 ANOS	96	47	89	12	57	27	43	12
17 ANOS.....	146		141	3	109	12	56	4
SEM INSTRUCAO.	1 656	2 224	1 387	1 970	1 233	1 589	1 033	1 831
SEM DECLARACAO					5		4	5
POPULACAO RURAL	12 205	9 170	9 704	7 254	7 949	5 690	5 784	4 122
1 ANO.	1 937	1 054	1 411	802	1 248	575	973	315
2 ANOS	1 800	930	1 322	702	1 068	502	867	272
3 ANOS	918	437	694	312	599	219	391	127
4 ANOS	360	196	323	134	271	71	136	60
5 ANOS	172	97	155	55	92	47	59	37
6 ANOS	28	21	18	3	13	11	13	
7 ANOS	26	27	13	7	20	4	11	
8 ANOS	7	17	13	3	7	4	3	3
9 ANOS	19	21	16	3	15	14	10	2
10 ANOS				5				
11 ANOS	15		11		5			
12 ANOS	7	9	4	6	6	7		7
13 ANOS								
14 ANOS								
15 ANOS	3					6		
16 ANOS	10	7	15		6		8	3
17 ANOS.. ...		3			3		11	
SEM INSTRUCAO.	6 903	6 351	5 709	5 222	4 592	4 230	3 302	3 296
SEM DECLARACAO					4			

15 ANOS DE ESTUDO DAS PESSOAS DE 5 ANOS E MAIS POR SEXO E GRUPOS DE IDADE

SEGUNDO A SITUACAO DO DOMICILIO

SITUACAO DO DOMICILIO E ANOS DE ESTUDO	GRUPOS DE IDADE: 60 A 64 ANOS		65 A 69 ANOS		70 ANOS E MAIS		IDADE IGNORADA	
	HOMENS	MULHERES	HOMENS	MULHERES	HOMENS	MULHERES	HOMENS	MULHERES
T O T A I S	6 947	6 111	4 441	4 066	4 868	4 960	1 018	933
1 ANO	962	554	552	323	541	336	144	134
2 ANOS	935	503	589	315	511	362	144	124
3 ANOS	476	340	379	236	340	267	52	60
4 ANOS	319	174	222	152	247	211	32	32
5 ANOS	370	440	293	256	438	438	33	49
6 ANOS	45	43	26	48	34	40	16	11
7 ANOS	64	32	47	24	30	34	11	4
8 ANOS	59	33	39	18	27	21	8	9
9 ANOS	71	56	50	58	49	67	13	11
10 ANOS		4	4	4	4	8	4	
11 ANOS	19	6	11	8	18	17		3
12 ANOS	61	30	27	41	58	48		4
13 ANOS					4	3	13	9
14 ANOS	7		4		4	8	9	
15 ANOS	7		4			4		
16 ANOS	37	8	24	8	19	3	15	
17 ANOS.	60		19		20	3	5	
SEM INSTRUCAO	3 450	3 885	2 147	2 575	2 524	3 090	494	468
SEM DECLARACAO	5	3	4				25	15
POPULACAO URBANA	2 753	3 040	1 931	2 138	2 262	2 965	377	333
1 ANO.	305	307	235	179	245	238	44	36
2 ANOS	399	304	222	199	211	258	56	36
3 ANOS	246	279	233	196	194	211	31	43
4 ANOS	225	138	144	125	161	193	25	24
5 ANOS	307	430	251	248	394	431	30	44
6 ANOS	38	39	20	48	23	40	16	11
7 ANOS	54	27	37	19	30	34	3	4
8 ANOS	51	33	36	18	27	21	8	4
9 ANOS	61	56	50	58	45	64	13	7
10 ANOS		4	4	4	4	8		
11 ANOS	16	4	11	8	18	17		
12 ANOS	61	30	24	41	54	46		4
13 ANOS					4	3	13	9
14 ANOS	7		4		4	8	9	
15 ANOS	7		4			4		
16 ANOS	34	8	24	8	19	3	5	
17 ANOS.....	60		19		20	3	5	
SEM INSTRUCAO.	877	1 381	609	987	809	1 383	101	111
SEM DECLARACAO	5		4				18	
POPULACAO RURAL	4 194	3 071	2 510	1 928	2 606	1 995	641	600
1 ANO.	657	247	317	144	296	98	100	98
2 ANOS	536	199	367	116	300	104	88	88
3 ANOS	230	61	146	40	146	56	21	17
4 ANOS	94	36	78	27	86	18	7	8
5 ANOS	63	10	42	8	44	7	3	5
6 ANOS	7	4	6		11			
7 ANOS	10	5	10	5			8	
8 ANOS	8		3					5
9 ANOS	10				4	3		4
10 ANOS							4	
11 ANOS	3	2						3
12 ANOS			3		4	2		
13 ANOS								
14 ANOS								
15 ANOS								
16 ANOS	3						10	
17 ANOS.. . .								
SEM INSTRUCAO.	2 573	2 504	1 538	1 588	1 715	1 707	393	357
SEM DECLARACAO		3					7	15

16 OCUPACAO DAS PESSOAS ECONOMICAMENTE ATIVAS POR SEXO E SETOR DE ATIVIDADE

OCUPACAO	TOTAIS		SETOR DE ATIVIDADE: AGRICULTURA, PECUARIA, SILVICULTURA, EXTRACAO VEGETAL, CACA E PESCA		ATIVIDADES INDUSTRIAIS		COMERCIO DE MERCADORIAS	
	HOMENS	MULHERES	HOMENS	MULHERES	HOMENS	MULHERES	HOMENS	MULHERES
TOTAIS	228 928	40 405	151 021	10 627	27 015	2 664	18 388	3 548
OCUPACOES ADMINISTRATIVAS	15 862	4 566	950	35	1 411	371	8 813	1 542
PROPRIETARIOS..	8 450	578	750	24	326		7 016	488
AGRICULTORES	314	12	314	12				
PECUARISTAS	183	4	183	4				
INDUSTRIAIS.	311				311			
COMERCIANTES.....	7 237	521					7 012	488
OUTROS PROPRIETARIOS	393	23	253	8	15		4	
ADMINISTRADORES...	1 831	418	196	7	330	43	504	65
ADMINISTRADORES DIRETORES E ASSISTENTES NO SERVICO PUBLICO (INCLUSIVE CARGOS ELETIVOS)	535	253			62	15	11	
ADMINISTRADORES DE BANCOS E COMPANHIAS DE SEGUROS....	146	12						
ADMINISTRADORES NA AGROPECUARIA	120	7	120	7				
OUTROS ADMINISTRADORES	1 030	146	76		268	28	493	65
FUNCOES BUROCRATICAS OU DE ESCRITORIO	5 581	3 570	4	4	755	328	1 293	989
AGENTES FISCAIS NO SERVICO PUBLICO..	233	8						
OFICIAIS E TECNICOS DE ADMINISTRACAO	147	90			41	8		
COLETORES E EXATORES	119							
CAIXAS E TESOUREIROS.....	321	336			16	22	92	216
TECNICOS DE CONTABILIDADE.	400	127			53	4	101	40
ALMOXARIFES E ARMAZENISTAS	251	42			91		44	
DATILOGRAFOS..	281	485			22	66	36	67
BIBLIOTECARIOS E DOCUMENTARISTAS	26	36						
AUXILIARES DE ESCRITORIO E DE ADMINISTRACAO EM GERAL	3 773	2 434	4	4	532	224	1 020	666
OCUPACOES TECNICAS CIENTIFICAS ARTISTICAS E AFINS	3 718	7 272	12		410	8	12	8
ENGENHEIROS, FUNCOES AFINS E AUXILIARES	454	3			266		8	
ENGENHEIROS.	185				120			
AGRIMENSORES E TOPOGRAFOS	133				78		4	
DESENHISTAS E CARTOGRAFOS	121	3			61		4	
QUIMICOS, FARMACEUTICOS, FISICOS E OUTROS ESPECIALISTAS EM CIENCIAS AFINS	51				15			
AGRONOMOS, VETERINARIOS E NATURALISTAS	80		12					
AGRONOMOS	58		12					
MEDICOS, DENTISTAS E FUNCOES AUXILIARES	702	1 005			43	8		4
MEDICOS..	120	12						
DENTISTAS	153	16						
PARTEIRAS..		78						
ENFERMEIROS DIPLOMADOS....	8	51						
ENFERMEIROS NAO DIPLOMADOS	274	766			4			
LABORATORISTAS	99	61			39	8		
MATEMATICOS, SOCIOLOGOS E OUTROS ESPECIALISTAS EM CIENCIAS AFINS	91	29			16		4	4
PROFESSORES E FUNCOES AUXILIARES	1 097	5 815						
PROFESSORES PRIMARIOS..	623	5 185						
PROFESSORES SECUNDARIOS	275	393						
PROFESSORES SUPERIORES.....	53	44						
PROFESSORES SEM ESPECIFICACAO.. ..	78	127						
INSPETORES DE ENSINO E TECNICOS DE EDUCACAO.	32	18						
INSPETORES DE ALUNOS	36	48						
MAGISTRADOS ADVOGADOS FUNCOES AFINS E AUXILIARES...	432	73			4			
MAGISTRADOS	71	4						
ADVOGADOS E DEFENSORES PUBLICOS.	171	12			4			
TABELIAES E OFICIAIS DE REGISTRO.	61	23						
ESCRIVAES E AUXILIARES DE JUSTICA	86	30						
RELIGIOSOS, ASSISTENTES SOCIAIS E ATIVIDADES AUXILIARES	367	339						
RELIGIOSOS.	355	236						
ASSISTENTES SOCIAIS	12	81						

16 OCUPACAO DAS PESSOAS ECONOMICAMENTE ATIVAS POR SEXO E SETOR DE ATIVIDADE

OCUPACAO	SETOR DE ATIVIDADE: PRESTACAO DE SERVICOS		TRANSPORTES COMUNICACOES E ARMAZENAGEM		ATIVIDADES SOCIAIS		ADMINISTRACAO PUBLICA		OUTRAS ATIVIDADES	
	HOMENS	MULHERES	HOMENS	MULHERES	HOMENS	MULHERES	HOMENS	MULHERES	HOMENS	MULHERES
TOTAIS	4 798	11 636	9 538	534	4 124	8 458	8 532	1 635	5 512	1 303
OCUPACOES ADMINISTRATIVAS	417	104	517	123	389	667	1 771	1 114	1 594	610
PROPRIETARIOS..	279	58	59	4					20	4
AGRICULTORES										
PECUARISTAS										
INDUSTRIAIS.										
COMERCIANTES.....	225	33								
OUTROS PROPRIETARIOS	42	7	59	4					20	4
ADMINISTRADORES...	49	3	130	10	92	166	339	104	191	20
ADMINISTRADORES DIRETORES E ASSISTENTES NO SERVICO PUBLICO (INCLUSIVE CARGOS ELETIVOS)			55		64	134	339	104	4	
ADMINISTRADORES DE BANCOS E COMPANHIAS DE SEGUROS....									146	12
ADMINISTRADORES NA AGROPECUARIA										
OUTROS ADMINISTRADORES	49	3	75	10	28	32			41	8
FUNCOES BUROCRATICAS OU DE ESCRITORIO	89	43	328	109	297	501	1 432	1 010	1 383	586
AGENTES FISCAIS NO SERVICO PUBLICO..							233	8		
OFICIAIS E TECNICOS DE ADMINISTRACAO				3	15	8	87	71	4	
COLETORES E EXATORES							119			
CAIXAS E TESOUREIROS.....	8	7	13	4	16	14	61	33	115	40
TECNICOS DE CONTABILIDADE.			13		15	9	53	27	165	47
ALMOXARIFES E ARMAZENISTAS	4		11		27	8	64	30	10	4
DATILOGRAFOS..	3	4	8	9	31	57	111	211	70	71
BIBLIOTECARIOS E DOCUMENTARISTAS					12	20	14	16		
AUXILIARES DE ESCRITORIO E DE ADMINISTRACAO EM GERAL	74	32	279	89	166	385	679	610	1 019	424
OCUPACOES TECNICAS CIENTIFICAS ARTISTICAS E AFINS	385	11	4	4	1 868	7 054	569	117	458	70
ENGENHEIROS, FUNCOES AFINS E AUXILIARES	19	3	4		12		73		72	
ENGENHEIROS.			4		4		31		26	
AGRIMENSORES E TOPOGRAFOS					4		28		19	
DESENHISTAS E CARTOGRAFOS	19	3			4		14		19	
QUIMICOS, FARMACEUTICOS, FISICOS E OUTROS ESPECIALISTAS EM CIENCIAS AFINS					7		19		10	
AGRONOMOS, VETERINARIOS E NATURALISTAS					3		65			
AGRONOMOS							46			
MEDICOS, DENTISTAS E FUNCOES AUXILIARES	7			4	384	907	25	20	243	62
MEDICOS..					58	4		4	62	4
DENTISTAS					19	13	4		130	3
PARTEIRAS..						47				31
ENFERMEIROS DIPLOMADOS....					8	51				
ENFERMEIROS NAO DIPLOMADOS	3			4	230	739	21	8	16	15
LABORATORISTAS					57	36		8	3	9
MATEMATICOS, SOCIOLOGOS E OUTROS ESPECIALISTAS EM CIENCIAS AFINS					4	4	39	17	28	4
PROFESSORES E FUNCOES AUXILIARES					1 082	5 815	15			
PROFESSORES PRIMARIOS..					623	5 185				
PROFESSORES SECUNDARIOS					275	393				
PROFESSORES SUPERIORES.....					53	44				
PROFESSORES SEM ESPECIFICACAO.. ..					71	127	7			
INSPETORES DE ENSINO E TECNICOS DE EDUCACAO.					24	18	8			
INSPETORES DE ALUNOS					36	48				
MAGISTRADOS ADVOGADOS FUNCOES AFINS E AUXILIARES...					8		325	69	95	4
MAGISTRADOS							71	4		
ADVOGADOS E DEFENSORES PUBLICOS.					4		68	8	95	4
TABELIAES E OFICIAIS DE REGISTRO.							61	23		
ESCRIVAES E AUXILIARES DE JUSTICA							86	30		
RELIGIOSOS, ASSISTENTES SOCIAIS E ATIVIDADES AUXILIARES	3				360	328	4	11		
RELIGIOSOS.	3				352	236				
ASSISTENTES SOCIAIS					8	77	4	4		

16 OCUPACAO DAS PESSOAS ECONOMICAMENTE ATIVAS POR SEXO E SETOR DE ATIVIDADE

OCUPACAO	TOTAIS		SETOR DE ATIVIDADE: AGRICULTURA PECUARIA SILVICULTURA EXTRACAO VEGETAL CACA E PESCA		ATIVIDADES INDUSTRIAIS		COMERCIO DE MERCADORIAS	
	HOMENS	MULHERES	HOMENS	MULHERES	HOMENS	MULHERES	HOMENS	MULHERES
ESCRITORES E JORNALISTAS...	66				66			
ESCRITORES E JORNALISTAS	66				66			
ARTISTAS, FUNCOES AFINS E AUXILIARES	378	8						
MUSICOS..	126							
LOCUTORES.	51	8						
FOTOGRAFOS	125							
OCUPACOES DA AGROPECUARIA E DA PRODUCAO EXTRATIVA VEGETAL E ANIMAL	150 290	10 611	149 925	10 584	133		3	
TRABALHADORES QUALIFICADOS NA AGROPECUARIA.	211	5	36		109		3	
TRATORISTAS	176		22		109		3	
TRABALHADORES NAO QUALIFICADOS NA AGROPECUARIA.	99 695	9 561	99 505	9 539	24			
CHACAREIROS, HORTELAOS E FLORICULTORES	1 212	101	1 212	101				
JARDINEIROS..	170	19	11		4			
TRABALHADORES DE ENXADA..	95 200	9 314	95 169	9 311	20			
TRABALHADORES NA PECUARIA	3 113	127	3 113	127				
CACADORES E PESCADORES	7 365	89	7 365	89				
CACADORES.	137	3	137	3				
PESCADORES	7 228	86	7 228	86				
TRABALHADORES FLORESTAIS...	43 019	956	3 019	956				
MADEIREIROS E LENHADORES	5 157	74	5 157	74				
CARVOEIROS (FABRICANTES)	239	25	239	25				
SERINGUEIROS	35 510	744	35 510	744				
APANHADORES, DESCASCADORES E QUEBRADORES DE PRODUTOS VEGETAIS	2 109	113	2 109	113				
OCUPACOES DA PRODUCAO EXTRATIVA MINERAL	389	14			389	14		
MINEIROS...	50				50			
MINEIROS	50				50			
CANTEIROS E MARROEIROS...	156	11			156	11		
CANTEIROS E MARROEIROS	156	11			156	11		
GARIMPEIROS...	183	3			183	3		
GARIMPEIROS	183	3			183	3		
OCUPACOES DAS INDUSTRIAS DE TRANSFORMACAO E DA CONSTRUCAO CIVIL	24 222	3 042	37		20 733	1 315	188	5
OCUPACOES DA INDUSTRIA METALURGICA	82	4			74	4		
OCUPACOES DA INDUSTRIA MECANICA	3 502	16			1 710	13	35	
TORNEIROS MECANICOS.	167	5			106	5		
MECANICOS DE MOTOR A EXPLOSAO	1 192	3			107		4	
MECANICOS, SEM ESPECIFICACAO	1 177	4			807	4	27	
SOLDADORES.	447				312		4	
FERREIROS E SERRALHEIROS	371	4			312	4		
LANTERNEIROS DE VEICULOS	61				8			
OCUPACOES DA INDUSTRIA TEXTIL .	721	783	4		717	779		
MACAROQUEIROS BOBINADORES E ESPULADORES	40	38			40	38		
FIANDEIROS	181	102			181	102		
TECELOES..	445	539			445	539		
ACABADORES DE PANO	40	88			40	88		
OCUPACOES DA INDUSTRIA DO COURO	48	8			48	8		
CURTIDORES	48	8			48	8		
OCUPACOES DA INDUSTRIA DO VESTUARIO	596	1 771			99	58	12	5
ALFAIATES E COSTUREIROS	168	1 764			12	58		5
SAPATEIROS	424				87		12	
OCUPACOES DAS INDUSTRIAS DA MADEIRA E DE MOVEIS....	6 790	24	20		6 579	24	51	
MARCENEIROS.	1 018	4			1 010	4		
CARPINTEIROS	5 191	11			5 034	11	32	

16 OCUPACAO DAS PESSOAS ECONOMICAMENTE ATIVAS POR SEXO E SETOR DE ATIVIDADE

OCUPACAO	SETOR DE ATIVIDADE: PRESTACAO DE SERVICOS		TRANSPORTES COMUNICACOES E ARMAZENAGEM		ATIVIDADES SOCIAIS		ADMINISTRACAO PUBLICA		OUTRAS ATIVIDADES	
	HOMENS	MULHERES	HOMENS	MULHERES	HOMENS	MULHERES	HOMENS	MULHERES	HOMENS	MULHERES
ESCRITORES E JORNALISTAS...										
ESCRITORES E JORNALISTAS										
ARTISTAS, FUNCOES AFINS E AUXILIARES	356	8			8		4		10	
MUSICOS..	115				4		4		3	
LOCUTORES.	51	8								
FOTOGRAFOS	121				4					
OCUPACOES DA AGROPECUARIA E DA PRODUCAO EXTRATIVA VEGETAL E ANIMAL	50	11	8		79	12	79	4	13	
TRABALHADORES QUALIFICADOS NA AGROPECUARIA.			8		4	5	45		6	
TRATORISTAS			8				28		6	
TRABALHADORES NAO QUALIFICADOS NA AGROPECUARIA.	50	11			75	7	34	4	7	
CHACAREIROS, HORTELAOS E FLORICULTORES										
JARDINEIROS..	46	8			75	7	27	4	7	
TRABALHADORES DE ENXADA..	4	3					7			
TRABALHADORES NA PECUARIA										
CACADORES E PESCADORES										
CACADORES.										
PESCADORES										
TRABALHADORES FLORESTAIS...										
MADEIREIROS E LENHADORES										
CARVOEIROS (FABRICANTES)										
SERINGUEIROS										
APANHADORES, DESCASCADORES E QUEBRADORES DE PRODUTOS VEGETAIS										
OCUPACOES DA PRODUCAO EXTRATIVA MINERAL										
MINEIROS...										
MINEIROS										
CANTEIROS E MARROEIROS...										
CANTEIROS E MARROEIROS										
GARIMPEIROS...										
GARIMPEIROS										
OCUPACOES DAS INDUSTRIAS DE TRANSFORMACAO E DA CONSTRUCAO CIVIL	2 267	1 703	305		141	11	473	8	78	
OCUPACOES DA INDUSTRIA METALURGICA	8									
OCUPACOES DA INDUSTRIA MECANICA	1 430	3	170		24		99		34	
TORNEIROS MECANICOS.	54								7	
MECANICOS DE MOTOR A EXPLOSAO	972	3	75		4		30			
MECANICOS, SEM ESPECIFICACAO	167		88		20		53		15	
SOLDADORES.	123						4		4	
FERREIROS E SERRALHEIROS	43						8		8	
LANTERNEIROS DE VEICULOS	53									
OCUPACOES DA INDUSTRIA TEXTIL .						4				
MACAROQUEIROS BOBINADORES E ESPULADORES										
FIANDEIROS										
TECELOES..										
ACABADORES DE PANO										
OCUPACOES DA INDUSTRIA DO COURO										
CURTIDORES										
OCUPACOES DA INDUSTRIA DO VESTUARIO	481	1 700				4	4	4		
ALFAIATES E COSTUREIROS	152	1 693				4	4	4		
SAPATEIROS	325									
OCUPACOES DAS INDUSTRIAS DA MADEIRA E DE MOVEIS....	3		22		8		90		17	
MARCENEIROS.					4		4			
CARPINTEIROS			18		4		86		17	

16 OCUPACAO DAS PESSOAS ECONOMICAMENTE ATIVAS POR SEXO E SETOR DE ATIVIDADE

OCUPACAO	TOTAIS		SETOR DE ATIVIDADE: AGRICULTURA, PECUARIA, SILVICULTURA, EXTRACAO VEGETAL, CACA E PESCA		ATIVIDADES INDUSTRIAIS		COMERCIO DE MERCADORIAS	
	HOMENS	MULHERES	HOMENS	MULHERES	HOMENS	MULHERES	HOMENS	MULHERES
SERRADORES	519	4	20		480	4	15	
ELETRICISTAS...	796	13			516	13	11	
ELETRICISTAS.	685	9			507	9	4	
RADIOTECNICOS (CONSERTADORES E MONTADORES)	111	4			9	4	7	
OCUPACOES DA INDUSTRIA DA CONSTRUCAO CIVIL....	9 300	113			8 906	109	27	
MESTRES DE OBRA.....	384				363			
ARMADORES DE CONCRETO	57				49		4	
PEDREIROS	4 304	25			4 185	25	7	
SERVENTES DE PEDREIRO	3 206	88			3 138	84	4	
PINTORES E CAIADORES	716				688			
ENCANADORES	307				176		8	
CALAFATES.	128				124			
OPERADORES DE MAQUINAS NA CONSTRUCAO CIVIL	144				144			
OCUPACOES DAS INDUSTRIAS DE ALIMENTACAO E DE BEBIDAS	903	36			860	36		
MAGAREFES	193				150			
PADEIROS...	625	4			625	4		
FARINHEIROS E MOLEIROS	54	11			54	11		
OCUPACOES DA INDUSTRIA GRAFICA	356	28			352	28		
LINOTIPISTAS	75	4			75	4		
TIPOGRAFOS	195	4			191	4		
OCUPACOES DAS INDUSTRIAS DE CERAMICA E DE VIDRO....	305	12			305	12		
CERAMISTAS E LOUCEIROS	92				92			
OLEIROS	209	12			209	12		
OUTRAS OCUPACOES DAS INDUSTRIAS DE TRANSFORMACAO.....	823	234	13		567	231	52	
MESTRES, CONTRAMESTRES E TECNICOS INDUSTRIAIS.....	182	4			155	4	7	
OURIVES E RELOJOEIROS	100	13			46	13	15	
PINTORES A PISTOLA..	80				11		4	
FOGUISTAS (EXCLUSIVE DE EMBARCACAO E DE TREM)..	90		3		79			
EMBALADORES E EXPEDIDORES..... ..	151	93			123	93	16	
OUTRAS OCUPACOES DAS INDUSTRIAS DE TRANSFORMACAO	103	94	10		89	94		
OCUPACOES DO COMERCIO E ATIVIDADES AUXILIARES	9 079	2 054			203	27	8 581	1 954
BALCONISTAS E VENDEDORES	8 277	2 006			124	12	8 002	1 928
ACOUGUEIROS.....	79						79	
VENDEDORES AMBULANTES.....	3 673	339					3 673	339
BALCONISTAS E ENTREGADORES.....	4 421	1 649			124	12	4 146	1 571
VENDEDORES DE JORNAIS E REVISTAS	104	18					104	18
VIAJANTES REPRESENTANTES E PRACISTAS	682	41			79	15	577	26
PRACISTAS E VIAJANTES COMERCIAIS	512	22			55	8	435	14
REPRESENTANTES COMERCIAIS	151	15			12	3	135	12
OUTRAS OCUPACOES DO COMERCIO	120	7					2	
CORRETORES DE IMOVEIS	96	3						
OCUPACOES DOS TRANSPORTES E DAS COMUNICACOES	8 172	419	40		427	4	115	5
OCUPACOES DO TRANSPORTE AEREO	52							
OCUPACOES DOS TRANSPORTES MARITIMO FLUVIAL E LACUSTRE...	1 791	9			4		4	
OFICIAIS DE MARINHA MERCANTE	73							
MESTRES DE EMBARCACAO....	568				4		4	
MAQUINISTAS DE EMBARCACAO	209							
FOGUISTAS DE EMBARCACAO	101							
MARINHEIROS CIVIS	422							
TAIFEIROS.	213	9						
BARQUEIROS E CANOEIROS	205							
OCUPACOES DOS SERVICOS PORTUARIOS	1 166				4			
ESTIVADORES	1 158							

16 OCUPACAO DAS PESSOAS ECONOMICAMENTE ATIVAS POR SEXO E SETOR DE ATIVIDADE

OCUPACAO	SETOR DE ATIVIDADE: PRESTACAO DE SERVICOS		TRANSPORTES COMUNICACOES E ARMAZENAGEM		ATIVIDADES SOCIAIS		ADMINISTRACAO PUBLICA		OUTRAS ATIVIDADES	
	HOMENS	MULHERES	HOMENS	MULHERES	HOMENS	MULHERES	HOMENS	MULHERES	HOMENS	MULHERES
SERRADORES			4							
ELETRICISTAS...	183		45		16		17		8	
ELETRICISTAS.	103		30		1		17		8	
RADIOTECNICOS (CONSERTADORES E MONTADORES)	80		15							
OCUPACOES DA INDUSTRIA DA CONSTRUCAO CIVIL....	47		12		38		259	4	11	
MESTRES DE OBRA.....					3		18			
ARMADORES DE CONCRETO	4									
PEDREIROS					7		105			
SERVENTES DE PEDREIRO					13		51	4		
PINTORES E CAIADORES	6		4				18			
ENCANADORES	37				8		67		11	
CALAFATES.			4							
OPERADORES DE MAQUINAS NA CONSTRUCAO CIVIL										
OCUPACOES DAS INDUSTRIAS DE ALIMENTACAO E DE BEBIDAS					43					
MAGAREFES					43					
PADEIROS...										
FARINHEIROS E MOLEIROS										
OCUPACOES DA INDUSTRIA GRAFICA							4			
LINOTIPISTAS										
TIPOGRAFOS							4			
OCUPACOES DAS INDUSTRIAS DE CERAMICA E DE VIDRO....										
CERAMISTAS E LOUCEIROS										
OLEIROS										
OUTRAS OCUPACOES DAS INDUSTRIAS DE TRANSFORMACAO.....	115		56		12	3			8	
MESTRES, CONTRAMESTRES E TECNICOS INDUSTRIAIS			16		4					
OURIVES E RELOJOEIROS	39									
PINTORES A PISTOLA..	52		13							
FOGUISTAS (EXCLUSIVE DE EMBARCACAO E DE TREM)..			4		4					
EMBALADORES E EXPEDIDORES..... ..			4		4				4	
OUTRAS OCUPACOES DAS INDUSTRIAS DE TRANSFORMACAO									4	
OCUPACOES DO COMERCIO E ATIVIDADES AUXILIARES	119	58	35	4			4		137	11
BALCONISTAS E VENDEDORES	119	58	16				4		12	8
ACOUGUEIROS.....										
VENDEDORES AMBULANTES.....										
BALCONISTAS E ENTREGADORES.....	119	58	16				4		12	8
VENDEDORES DE JORNAIS E REVISTAS										
VIAJANTES REPRESENTANTES E PRACISTAS			16						10	
PRACISTAS E VIAJANTES COMERCIAIS			16						6	
REPRESENTANTES COMERCIAIS									4	
OUTRAS OCUPACOES DO COMERCIO			3	4					115	3
CORRETORES DE IMOVEIS									96	3
OCUPACOES DOS TRANSPORTES E DAS COMUNICACOES	21		7 161	387	89	16	316	3	3	4
OCUPACOES DO TRANSPORTE AEREO			52							
OCUPACOES DOS TRANSPORTES MARITIMO FLUVIAL E LACUSTRE.			1 773	9			10			
OFICIAIS DE MARINHA MERCANTE			73							
MESTRES DE EMBARCACAO....			560							
MAQUINISTAS DE EMBARCACAO			209							
FOGUISTAS DE EMBARCACAO			98				3			
MARINHEIROS CIVIS			415				7			
TAIFEIROS.			213	9						
BARQUEIROS E CANOEIROS			205							
OCUPACOES DOS SERVICOS PORTUARIOS			1 162							
ESTIVADORES			1 158							

16 OCUPACAO DAS PESSOAS ECONOMICAMENTE ATIVAS POR SEXO E SETOR DE ATIVIDADE

OCUPACAO	TOTAIS		SETOR DE ATIVIDADE: AGRICULTURA PECUARIA SILVICULTURA EXTRACAO VEGETAL CACA E PESCA		ATIVIDADES INDUSTRIAIS		COMERCIO DE MERCADORIAS	
	HOMENS	MULHERES	HOMENS	MULHERES	HOMENS	MULHERES	HOMENS	MULHERES
OCUPACOES DOS TRANSPORTES URBANOS E RODOVIARIOS.	4 501	200	40		340		111	
MOTORISTAS	4 254	11	11		336		111	
TROCADORES.	112	189						
CARROCEIROS E TROPEIROS	135		29		4			
OUTRAS OCUPACOES DOS TRANSPORTES	141	3			71			
INSPETORES E DESPACHANTES NOS TRANSPORTES	66	3						
TRABALHADORES NA CONSERVACAO DE RODOVIAS	71				71			
OCUPACOES DAS COMUNICACOES	510	207			8	4		5
POSTALISTAS..	23	76						
TELEGRAFISTAS E RADIOTELEGRAFISTAS	247	3			4			
TELEFONISTAS	32	91				4		5
CARTEIROS	182	9						
OCUPACOES DA PRESTACAO DE SERVICOS	1 166	9 726			18	7	8	4
OCUPACOES DOMESTICAS REMUNERADAS E DOS SERVICOS DE ALIMENTACAO	745	7 589			18	4	8	4
COZINHEIROS	308	215			14			
GARCAOS...	314	196			4	4	8	4
EMPREGADOS DOMESTICOS	123	7 178						
OCUPACOES DOS SERVICOS DE HIGIENE PESSOAL....	345	2 137				3		
BARBEIROS E CABELEIREIROS	277	114						
MANICURAS E PEDICUROS....		115						
LAVADEIRAS E ENGOMADEIRAS	12	1 908				3		
ENGRAXATES	56							
ATLETAS PROFISSIONAIS E FUNCOES AFINS	76							
JOGADORES DE FUTEBOL	63							
OCUPACOES DA DEFESA NACIONAL E SEGURANCA PUBLICA	3 970				4			
OCUPACOES DA DEFESA NACIONAL E SEGURANCA PUBLICA...	3 970				4			
OFICIAIS E PRACAS DAS FORCAS ARMADAS	3 089							
OFICIAIS E PRACAS DO CORPO DE BOMBEIROS.	73							
DELEGADOS E COMISSARIOS DE POLICIA	73							
INVESTIGADORES DE POLICIA.	158							
GUARDAS CIVIS E INSPETORES DE TRAFEGO	561				4			
OUTRAS OCUPACOES, OCUPACOES MAL DEFINIDAS OU NAO DECLARADAS	12 060	2 701	57	8	3 287	918	668	30
CAPATAZES	252	8	19		122	4	4	
GUARDAS SANITARIOS	405							
INSPETORES E FISCAIS	279		12		30		19	
LIXEIROS	498	7						
LUBRIFICADORES	103				49		23	
OPERADORES DE MAQUINAS EXCLUSIVE NA CONSTRUCAO CIVIL	350	7	3		289	7	4	
PORTEIROS VIGIAS E SERVENTES	3 467	1 099	19	4	947	115	354	14
TRABALHADORES BRACAIS SEM ESPECIFICACAO	2 759	157	4		1 006	145	132	
OUTRAS OCUPACOES OU OCUPACOES MAL DEFINIDAS	1 722	1 104		4	822	635	118	16
PROCURANDO TRABALHO PELA PRIMEIRA VEZ	546	100						
SEM DECLARACAO DE OCUPACAO	1 617	215			14	12		

16 OCUPACAO DAS PESSOAS ECONOMICAMENTE ATIVAS POR SEXO E SETOR DE ATIVIDADE

OCUPACAO	SETOR DE ATIVIDADE: PRESTACAO DE SERVICOS		TRANSPORTES COMUNICACOES E ARMAZENAGEM		ATIVIDADES SOCIAIS		ADMINISTRACAO PUBLICA		OUTRAS ATIVIDADES	
	HOMENS	MULHERES	HOMENS	MULHERES	HOMENS	MULHERES	HOMENS	MULHERES	HOMENS	MULHERES
OCUPACOES DOS TRANSPORTES URBANOS E RODOVIARIOS.	21		3 631	200	89		269			
MOTORISTAS	21		3 417	11	89		269			
TROCADORES.			112	189						
CARROCEIROS E TROPEIROS			102							
OUTRAS OCUPACOES DOS TRANSPORTES			70	3						
INSPETORES E DESPACHANTES NOS TRANSPORTES			66	3						
TRABALHADORES NA CONSERVACAO DE RODOVIAS										
OCUPACOES DAS COMUNICACOES			462	175		16	37	3	3	4
POSTALISTAS..			23	76						
TELEGRAFISTAS E RADIOTELEGRAFISTAS			206	3			37			
TELEFONISTAS			29	59		16		3	3	4
CARTEIROS			182	9						
OCUPACOES DA PRESTACAO DE SERVICOS	971	9 649	103		23	57	35	9	8	
OCUPACOES DOMESTICAS REMUNERADAS E DOS SERVICOS DE ALIMENTACAO	558	7 535	103		23	41	27	5	8	
COZINHEIROS	141	177	99		23	38	23		8	
GARCAOS...	294	180	4			3	4	5		
EMPREGADOS DOMESTICOS	123	7 178								
OCUPACOES DOS SERVICOS DE HIGIENE PESSOAL....	337	2 114				16	8	4		
BARBEIROS E CABELEIREIROS	273	114					4			
MANICURAS E PEDICUROS....		115								
LAVADEIRAS E ENGOMADEIRAS	12	1 885				16		4		
ENGRAXATES	52						4			
ATLETAS PROFISSIONAIS E FUNCOES AFINS	76									
JOGADORES DE FUTEBOL	63									
OCUPACOES DA DEFESA NACIONAL E SEGURANCA PUBLICA			56				3 910			
OCUPACOES DA DEFESA NACIONAL E SEGURANCA PUBLICA...			56				3 910			
OFICIAIS E PRACAS DAS FORCAS ARMADAS							3 089			
OFICIAIS E PRACAS DO CORPO DE BOMBEIROS.							73			
DELEGADOS E COMISSARIOS DE POLICIA							73			
INVESTIGADORES DE POLICIA.							158			
GUARDAS CIVIS E INSPETORES DE TRAFEGO			56				501			
OUTRAS OCUPACOES, OCUPACOES MAL DEFINIDAS OU NAO DECLARADAS	568	100	1 349	16	1 535	641	1 375	380	3 221	608
CAPATAZES	3	4	20		27		50		7	
GUARDAS SANITARIOS					405					
INSPETORES E FISCAIS	3		31		27		149		8	
LIXEIROS					498	7				
LUBRIFICADORES	13		11				3		4	
OPERADORES DE MAQUINAS EXCLUSIVE NA CONSTRUCAO CIVIL			16		7		16		15	
PORTEIROS VIGIAS E SERVENTES	439	86	236	8	450	590	703	275	319	7
TRABALHADORES BRACAIS SEM ESPECIFICACAO	46		890	4	52		112		517	8
OUTRAS OCUPACOES OU OCUPACOES MAL DEFINIDAS	40	10	141	4	53	40	317	94	231	301
PROCURANDO TRABALHO PELA PRIMEIRA VEZ									546	100
SEM DECLARACAO DE OCUPACAO	4				8		17	11	1 574	192

17 MESES TRABALHADOS NO ANO ANTERIOR A DATA DO CENSO PELAS PESSOAS QUE EXERCEM OCUPACOES AGROPECUARIAS OU DE EXTRACAO VEGETAL POR SEXO SEGUNDO A OCUPACAO EXERCIDA

OCUPACAO	MESES TRABALHADOS					
	TOTAIS		MENOS DE 3 MESES		3 A MENOS DE 6 MESES	
	HOMENS	MULHERES	HOMENS	MULHERES	HOMENS	MULHERES
TOTAIS	143 291	10 516	1 381	118	10 554	480
AGRICULTORES	314	12			4	
PECUARISTAS	183	4			3	
AVICULTORES E CRIADORES DE PEQUENOS ANIMAIS						
OUTROS PROPRIETARIOS	229	8			7	
ADMINISTRADORES NA AGROPECUARIA	120	7				
TECNICOS AGRICOLAS E PRATICOS RURAIS	14				3	
ARADORES						
TRATORISTAS	22					
CHACAREIROS HORTELAOS E FLORICULTORES	1 212	101	16	7	198	13
JARDINEIROS	11					
TRABALHADORES DE ENXADA	95 108	9 311	901	94	4 230	398
TRABALHADORES NA PECUARIA	3 113	127	30		56	4
MADEIREIROS E LENHADORES	5 134	74	54		522	4
CARVOEIROS (FABRICANTES)	239	25			12	3
SERINGUEIROS	35 483	734	366	6	4 889	50
ERVATEIROS	4					
APANHADORES DESCASCADORES E QUEBRADORES DE PROD VEGETAIS	2 105	113	14	11	630	8

18 HORAS SEMANAIS TRABALHADAS PELAS PESSOAS ECONOMICAMENTE ATIVAS QUE NAO EXERCEM OCUPACOES AGROPECUARIAS OU DE EXTRACAO VEGETAL POR SEXO SEGUNDO A OCUPACAO EXERCIDA

OCUPACAO	HORAS SEMANAIS TRABALHADAS					
	TOTAIS		MENOS DE 15 HORAS		15 A 39 HORAS	
	HOMENS	MULHERES	HOMENS	MULHERES	HOMENS	MULHERES
TOTAIS	84 119	29 640	1 607	790	6 508	5 874
OCUPACOES ADMINISTRATIVAS	15 005	4 526	189	124	1 292	822
PROPRIETARIOS	7 724	554	98	12	454	52
INDUSTRIAIS	311		4		27	
COMERCIANTES	7 237	521	90	12	412	48
OUTROS PROPRIETARIOS	164	15	4		15	
ADMINISTRADORES	1 707	411	7	4	151	106
ADMINISTRADORES, DIRETORES E ASSISTENTES NO SERVICO PUBLICO (INCLUSIVE CARGOS ELETIVOS)	535	253	4		72	74
ADMINISTRADORES DE BANCOS E COMPANHIAS DE SEGUROS	146	12			19	8
OUTROS ADMINISTRADORES	1 026	146	3	4	60	24
FUNCOES BUROCRATICAS OU DE ESCRITORIO	5 574	3 561	84	108	687	664
AGENTES FISCAIS NO SERVICO PUBLICO	233	8			48	4
OFICIAIS E TECNICOS DE ADMINISTRACAO	147	90			43	23
COLETORES E EXATORES	119				19	
CAIXAS E TESOUREIROS	321	331	4	17	57	45
TECNICOS DE CONTABILIDADE	400	127	8	3	50	19
ALMOXARIFES E ARMAZENISTAS	251	42	8		12	8
DATILOGRAFOS	281	485	4	13	28	86
BIBLIOTECARIOS E DOCUMENTARISTAS	26	36			4	20
AUXILIARES DE ESCRITORIO E DE ADMINISTRACAO EM GERAL	3 766	2 430	56	75	422	459

17 MESES TRABALHADOS NO ANO ANTERIOR A DATA DO CENSO PELAS PESSOAS QUE EXERCEM OCUPACOES AGROPECUARIAS OU DE EXTRACAO VEGETAL POR SEXO SEGUNDO A OCUPACAO EXERCIDA

OCUPACAO	MESES TRABALHADOS					
	6 A MENOS DE 9 MESES		9 A 12 MESES		SEM DECLARACAO	
	HOMENS	MULHERES	HOMENS	MULHERES	HOMENS	MULHERES
TOTAIS	65 889	4 525	64 999	5 319	468	74
AGRICULTORES	133	8	177	4		
PECUARISTAS	52		128	4		
AVICULTORES E CRIADORES DE PEQUENOS ANIMAIS						
OUTROS PROPRIETARIOS	101	4	89	4	32	
ADMINISTRADORES NA AGROPECUARIA	46	4	74	3		
TECNICOS AGRICOLAS E PRATICOS RURAIS			7		4	
ARADORES						
TRATORISTAS	11		11			
CHACAREIROS HORTELAOS E FLORICULTORES	589	46	409	35		
JARDINEIROS	11					
TRABALHADORES DE ENXADA	41 281	3 930	48 277	4 815	419	74
TRABALHADORES NA PECUARIA	944	39	2 070	84	13	
MADEIREIROS E LENHADORES	2 163	36	2 395	34		
CARVOEIROS (FABRICANTES)	43	9	184	13		
SERINGUEIROS	19 634	422	10 594	256		
ERVATEIROS	4					
APANHADORES DESCASCADORES E QUEBRADORES DE PROD VEGETAIS	877	27	584	67		

18 HORAS SEMANAIS TRABALHADAS PELAS PESSOAS ECONOMICAMENTE ATIVAS QUE NAO EXERCEM OCUPACOES AGROPECUARIAS OU DE EXTRACAO VEGETAL POR SEXO SEGUNDO A OCUPACAO EXERCIDA

OCUPACAO	HORAS SEMANAIS TRABALHADAS					
	40 A 49 HORAS		50 HORAS E MAIS		SEM DECLARACAO	
	HOMENS	MULHERES	HOMENS	MULHERES	HOMENS	MULHERES
TOTAIS	59 501	18 220	16 496	4 752	7	4
OCUPACOES ADMINISTRATIVAS	10 097	2 965	3 427	615		
PROPRIETARIOS	4 860	342	2 312	148		
INDUSTRIAIS	199		81			
COMERCIANTES	4 546	324	2 189	137		
OUTROS PROPRIETARIOS	107	12	38	3		
ADMINISTRADORES	1 234	249	315	52		
ADMINISTRADORES, DIRETORES E ASSISTENTES NO SERVICO PUBLICO (INCLUSIVE CARGOS ELETIVOS)	353	151	106	28		
ADMINISTRADORES DE BANCOS E COMPANHIAS DE SEGUROS	108	4	19			
OUTROS ADMINISTRADORES	773	94	190	24		
FUNCOES BUROCRATICAS OU DE ESCRITORIO	4 003	2 374	800	415		
AGENTES FISCAIS NO SERVICO PUBLICO	166		19	4		
OFICIAIS E TECNICOS DE ADMINISTRACAO	92	60	12	7		
COLETORES E EXATORES	77		23			
CAIXAS E TESOUREIROS	228	216	32	53		
TECNICOS DE CONTABILIDADE	276	85	66	20		
ALMOXARIFES E ARMAZENISTAS	176	31	55	3		
DATILOGRAFOS	204	317	45	69		
BIBLIOTECARIOS E DOCUMENTARISTAS	22	8		8		
AUXILIARES DE ESCRITORIO E DE ADMINISTRACAO EM GERAL	2 748	1 649	540	247		

18 HORAS SEMANAIS TRABALHADAS PELAS PESSOAS ECONOMICAMENTE ATIVAS QUE NAO EXERCEM OCUPACOES AGROPECUARIAS OU DE EXTRACAO VEGETAL POR SEXO SEGUNDO A OCUPACAO EXERCIDA

OCUPACAO	HORAS SEMANAIS TRABALHADAS — TOTAIS		MENOS DE 15 HORAS		15 A 39 HORAS	
	HOMENS	MULHERES	HOMENS	MULHERES	HOMENS	MULHERES
OCUPACOES TECNICAS CIENTIFICAS ARTISTICAS E AFINS	3 706	7 269	132	283	794	2 996
ENGENHEIROS, FUNCOES AFINS E AUXILIARES	454	3	12		56	
ENGENHEIROS.	185		4		23	
AGRIMENSORES E TOPOGRAFOS	133		4		12	
DESENHISTAS E CARTOGRAFOS	121	3	4		21	
QUIMICOS, FARMACEUTICOS, FISICOS E OUTROS ESPECIALISTAS EM CIENCIAS AFINS	51				7	
AGRONOMOS, VETERINARIOS E NATURALISTAS	80				4	
AGRONOMOS	58				4	
MEDICOS, DENTISTAS E FUNCOES AUXILIARES	694	1 002	23	21	102	161
MEDICOS..	120	12			12	4
DENTISTAS	153	16	11		30	5
PARTEIRAS..		78		5		24
ENFERMEIROS DIPLOMADOS....	8	51			5	26
ENFERMEIROS NAO DIPLOMADOS	266	763	4	12	19	87
LABORATORISTAS	99	61	8	4	12	7
MATEMATICOS, SOCIOLOGOS E OUTROS ESPECIALISTAS EM CIENCIAS AFINS.	91	29			12	4
PROFESSORES E FUNCOES AUXILIARES	1 093	5 815	34	259	405	2 775
PROFESSORES PRIMARIOS..	619	5 185	22	238	300	2 587
PROFESSORES SECUNDARIOS	275	393	8	8	65	119
PROFESSORES SUPERIORES.....	53	44			21	14
PROFESSORES SEM ESPECIFICACAO..	78	127	4	5	15	38
INSPETORES DE ENSINO E TECNICOS DE EDUCACAO	32	18		8		5
INSPETORES DE ALUNOS	36	48			4	12
MAGISTRADOS, ADVOGADOS FUNCOES AFINS E AUXILIARES	432	73			62	20
MAGISTRADOS	71	4			12	
ADVOGADOS E DEFENSORES PUBLICOS.	171	12			22	8
TABELIAES E OFICIAIS DE REGISTRO.	61	23			7	4
ESCRIVAES E AUXILIARES DE JUSTICA	86	30			7	4
RELIGIOSOS ASSISTENTES SOCIAIS E ATIVIDADES AUXILIARES.....	367	339	19	3	31	32
RELIGIOSOS.	355	236	19	3	27	9
ASSISTENTES SOCIAIS	12	81			4	20
ESCRITORES E JORNALISTAS...	66				12	
ESCRITORES E JORNALISTAS	66				12	
ARTISTAS, FUNCOES AFINS E AUXILIARES	378	8	44		103	4
MUSICOS..	126		25		39	
LOCUTORES.	51	8	8		4	4
FOTOGRAFOS	125		3		16	
OCUPACOES DA AGROPECUARIA E DA PRODUCAO EXTRATIVA VEGETAL E ANIMAL	7 734	116	410	14	1 198	31
TRABALHADORES QUALIFICADOS NA AGROPECUARIA	175	5			7	
TRATORISTAS	154				3	
TRABALHADORES NAO QUALIFICADOS NA AGROPECUARIA	194	22			17	8
JARDINEIROS	159	19			17	8
CACADORES E PESCADORES	7 365	89	410	14	1 174	23
CACADORES.	137	3			38	
PESCADORES	7 228	86	410	14	1 136	23
OCUPACOES DA PRODUCAO EXTRATIVA MINERAL	389	14	6		19	
MINEIROS...	50		3			
MINEIROS	50		3			
CANTEIROS E MARROEIROS...	156	11	3		19	
CANTEIROS E MARROEIROS	156	11	3		19	
GARIMPEIROS...	183	3				
GARIMPEIROS	183	3				
OCUPACAO DAS INDUSTRIAS DE TRANSFORMACAO E DA CONSTRUCAO CIVIL	24 080	3 042	311	65	920	447
OCUPACOES DA INDUSTRIA METALURGICA	82	4				
OCUPACOES DA INDUSTRIA MECANICA	3 482	16	55		115	
TORNEIROS MECANICOS.	163	5	3		7	
MECANICOS DE MOTOR A EXPLOSAO	1 184	3	12		30	
MECANICOS SEM ESPECIFICACAO	1 177	4	11		26	
SOLDADORES.	447		12		23	
FERREIROS E SERRALHEIROS	371	4	17		11	

18 HORAS SEMANAIS TRABALHADAS PELAS PESSOAS ECONOMICAMENTE ATIVAS QUE NAO EXERCEM OCUPACOES AGROPECUARIAS OU DE EXTRACAO VEGETAL POR SEXO SEGUNDO A OCUPACAO EXERCIDA

OCUPACAO	HORAS SEMANAIS TRABALHADAS				
	40 A 49 HORAS		50 HORAS E MAIS		SEM DECLARACAO
	HOMENS	MULHERES	HOMENS	MULHERES	HOMENS MULHERES
OCUPACOES TECNICAS CIENTIFICAS ARTISTICAS E AFINS	2 314	3 357	466	633	
ENGENHEIROS, FUNCOES AFINS E AUXILIARES	298	3	88		
ENGENHEIROS.	128		30		
AGRIMENSORES E TOPOGRAFOS	87		30		
DESENHISTAS E CARTOGRAFOS	76	3	20		
QUIMICOS, FARMACEUTICOS, FISICOS E OUTROS ESPECIALISTAS EM CIENCIAS AFINS	41		3		
AGRONOMOS, VETERINARIOS E NATURALISTAS	72		4		
AGRONOMOS	54				
MEDICOS, DENTISTAS E FUNCOES AUXILIARES	455	651	114	169	
MEDICOS..	58		50	8	
DENTISTAS	104	7	8	4	
PARTEIRAS..		41		8	
ENFERMEIROS DIPLOMADOS....		21	3	4	
ENFERMEIROS NAO DIPLOMADOS	197	540	46	124	
LABORATORISTAS	75	33	4	17	
MATEMATICOS, SOCIOLOGOS E OUTROS ESPECIALISTAS EM CIENCIAS AFINS.	67	17	12	8	
PROFESSORES E FUNCOES AUXILIARES	569	2 383	85	398	
PROFESSORES PRIMARIOS..	253	2 020	44	340	
PROFESSORES SECUNDARIOS	179	234	23	32	
PROFESSORES SUPERIORES.....	28	25	4	5	
PROFESSORES SEM ESPECIFICACAO..	49	63	10	21	
INSPETORES DE ENSINO E TECNICOS DE EDUCACAO	28	5	4		
INSPETORES DE ALUNOS	32	36			
MAGISTRADOS, ADVOGADOS FUNCOES AFINS E AUXILIARES	326	47	44	6	
MAGISTRADOS	59	4			
ADVOGADOS E DEFENSORES PUBLICOS.	126	4	23		
TABELIAES E OFICIAIS DE REGISTRO.	47	16	7	3	
ESCRIVAES E AUXILIARES DE JUSTICA	67	23	12	3	
RELIGIOSOS ASSISTENTES SOCIAIS E ATIVIDADES AUXILIARES.....	246	252	71	52	
RELIGIOSOS.	238	187	71	37	
ASSISTENTES SOCIAIS	8	48		13	
ESCRITORES E JORNALISTAS...	39		15		
ESCRITORES E JORNALISTAS	39		15		
ARTISTAS, FUNCOES AFINS E AUXILIARES	201	4	30		
MUSICOS..	58		4		
LOCUTORES.	36	4	3		
FOTOGRAFOS	87		19		
OCUPACOES DA AGROPECUARIA E DA PRODUCAO EXTRATIVA VEGETAL E ANIMAL	4 979	60	1 147	11	
TRABALHADORES QUALIFICADOS NA AGROPECUARIA	130	5	38		
TRATORISTAS	120		31		
TRABALHADORES NAO QUALIFICADOS NA AGROPECUARIA	143	6	34	8	
JARDINEIROS	112	3	30	8	
CACADORES E PESCADORES	4 706	49	1 075	3	
CACADORES.	90		9	3	
PESCADORES	4 616	49	1 066		
OCUPACOES DA PRODUCAO EXTRATIVA MINERAL	341	11	23	3	
MINEIROS...	47				
MINEIROS	47				
CANTEIROS E MARROEIROS...	130	8	4	3	
CANTEIROS E MARROEIROS	130	8	4	3	
GARIMPEIROS...	164	3	19		
GARIMPEIROS	164	3	19		
OCUPACAO DAS INDUSTRIAS DE TRANSFORMACAO E DA CONSTRUCAO CIVIL	18 365	2 085	4 484	445	
OCUPACOES DA INDUSTRIA METALURGICA	55	4	27		
OCUPACOES DA INDUSTRIA MECANICA	2 477	12	835	4	
TORNEIROS MECANICOS.	123	5	30		
MECANICOS DE MOTOR A EXPLOSAO	835	3	307		
MECANICOS SEM ESPECIFICACAO	843		297	4	
SOLDADORES.	304		108		
FERREIROS E SERRALHEIROS	292	4	51		

18 HORAS SEMANAIS TRABALHADAS PELAS PESSOAS ECONOMICAMENTE ATIVAS QUE NAO EXERCEM OCUPACOES AGROPECUARIAS OU DE EXTRACAO VEGETAL POR SEXO SEGUNDO A OCUPACAO EXERCIDA

OCUPACAO	HORAS SEMANAIS TRABALHADAS					
	TOTAIS		MENOS DE 15 HORAS		15 A 39 HORAS	
	HOMENS	MULHERES	HOMENS	MULHERES	HOMENS	MULHERES
LANTERNEIROS DE VEICULOS	61				3	
OCUPACOES DA INDUSTRIA TEXTIL	717	783	13	8	45	13
MACAROQUEIROS BOBINADORES E ESPULADORES	40	38				4
FIANDEIROS	181	102	9		17	5
TECELOES	441	539	4	8	16	
ACABADORES DE PANO	40	88				
OCUPACOES DA INDUSTRIA DO COURO	48	8				
CURTIDORES	48	8				
OCUPACOES DA INDUSTRIA DO VESTUARIO	596	1 771	12	49	32	414
ALFAIATES E COSTUREIROS	168	1 764	4	49		414
SAPATEIROS	424		8		32	
OCUPACOES DAS INDUSTRIAS DA MADEIRA E DE MOVEIS	6 746	24	109		266	4
MARCENEIROS	1 010	4	12		61	
CARPINTEIROS	5 159	11	77		190	
SERRADORES	519	4	20		11	4
ELETRICISTAS	792	13	22		27	
ELETRICISTAS	681	9	19		25	
RADIOTECNICOS (CONSERTADORES E MONTADORES)	111	4	3		2	
OCUPACOES DA INDUSTRIA DA CONSTRUCAO CIVIL	9 238	113	84	3	280	
MESTRES DE OBRA	384		4		3	
ARMADORES DE CONCRETO	57				4	
PEDREIROS	4 278	25	40		131	
SERVENTES DE PEDREIRO	3 174	88	36	3	85	
PINTORES E CAIADORES	712		4		30	
ENCANADORES	307				15	
CALAFATES	128				4	
OPERADORES DE MAQUINAS NA CONSTRUCAO CIVIL	144					
OCUPACOES DAS INDUSTRIAS DE ALIMENTACAO E DE BEBIDAS	899	36	12	5	101	8
MAGAREFES	193		12		61	
PADEIROS	621	4			36	
FARINHEIROS E MOLEIROS	54	11				
OCUPACOES DA INDUSTRIA GRAFICA	356	28			15	4
LINOTIPISTAS	75	4				4
TIPOGRAFOS	195	4			8	
OCUPACOES DAS INDUSTRIAS DE CERAMICA E DE VIDRO	305	12	4		7	
CERAMISTAS E LOUCEIROS	92				4	
OLEIROS	209	12	4		3	
OUTRAS OCUPACOES DAS INDUSTRIAS DE TRANSFORMACAO	819	234			32	4
MESTRES CONTRAMESTRES E TECNICOS INDUSTRIAIS	182	4			12	
OURIVES E RELOJOEIROS	100	13			4	
PINTORES A PISTOLA	80				8	
FOGUISTAS (EXCLUSIVE DE EMBARCACAO E DE TREM)	90				4	
EMBARCADORES E EXPEDIDORES	151	93				
OUTRAS OCUPACOES DAS INDUSTRIAS DE TRANSFORMACAO	99	94				
OCUPACOES DO COMERCIO E ATIVIDADES AUXILIARES	9 052	2 046	195	64	663	118
BALCONISTAS E VENDEDORES	8 250	1 998	174	64	608	107
ACOUGUEIROS	79				9	
VENDEDORES AMBULANTES	3 665	339	92	21	358	41
BALCONISTAS E ENTREGADORES	4 402	1 641	78	43	209	66
VENDEDORES DE JORNAIS E REVISTAS	104	18	4		32	
VIAJANTES REPRESENTANTES E PRACISTAS	682	41	12		47	4
PRACISTAS E VIAJANTES COMERCIAIS	512	22	8		36	4
REPRESENTANTES COMERCIAIS	151	15			8	
OUTRAS OCUPACOES DO COMERCIO	120	7	9		8	7
CORRETORES DE IMOVEIS	96	3	9		4	3
OCUPACOES DOS TRANSPORTES E DAS COMUNICACOES	8 153	419	117	3	462	36
OCUPACOES DO TRANSPORTE AEREO	52				16	
OCUPACOES DOS TRANSPORTES MARITIMO FLUVIAL E LACUSTRE	1 791	9	31		80	
OFICIAIS DE MARINHA MERCANTE	73					
MESTRES DE EMBARCACAO	568		3		18	
MAQUINISTAS DE EMBARCACAO	209				12	
FOGUISTAS DE EMBARCACAO	101		4			
MARINHEIROS CIVIS	422		11		19	
TAIFEIROS	213	9	13		12	
BARQUEIROS E CANOEIROS	205				19	
OCUPACOES DOS SERVICOS PORTUARIOS	1 154		16		38	
ESTIVADORES	1 146		16		38	

18 HORAS SEMANAIS TRABALHADAS PELAS PESSOAS ECONOMICAMENTE ATIVAS QUE NAO EXERCEM OCUPACOES AGROPECUARIAS OU DE EXTRACAO VEGETAL POR SEXO SEGUNDO A OCUPACAO EXERCIDA

OCUPACAO	HORAS SEMANAIS TRABALHADAS					
	40 A 49 HORAS		50 HORAS E MAIS		SEM DECLARACAO	
	HOMENS	MULHERES	HOMENS	MULHERES	HOMENS	MULHERES
LANTERNEIROS DE VEICULOS	35		23			
OCUPACOES DA INDUSTRIA TEXTIL	584	689	75	73		
MACAROQUEIROS BOBINADORES E ESPULADORES	29	34	11			
FIANDEIROS	151	85	4	12		
TECELOES	361	473	60	58		
ACABADORES DE PANO	40	85		3		
OCUPACOES DA INDUSTRIA DO COURO	48	8				
CURTIDORES	48	8				
OCUPACOES DA INDUSTRIA DO VESTUARIO	445	1 048	107	260		
ALFAIATES E COSTUREIROS	128	1 041	36	260		
SAPATEIROS	313		71			
OCUPACOES DAS INDUSTRIAS DA MADEIRA E DE MOVEIS	5 248	11	1 123	9		
MARCENEIROS	750		187	4		
CARPINTEIROS	4 034	11	858			
SERRADORES	421		67			
ELETRICISTAS	618	13	125			
ELETRICISTAS	524	9	113			
RADIOTECNICOS (CONSERTADORES E MONTADORES)	94	4	12			
OCUPACOES DA INDUSTRIA DA CONSTRUCAO CIVIL	7 105	67	1 769	43		
MESTRES DE OBRA	269		108			
ARMADORES DE CONCRETO	41		12			
PEDREIROS	3 236	15	871	10		
SERVENTES DE PEDREIRO	2 575	52	478	33		
PINTORES E CAIADORES	527		151			
ENCANADORES	237		55			
CALAFATES	95		29			
OPERADORES DE MAQUINAS NA CONSTRUCAO CIVIL	83		61			
OCUPACOES DAS INDUSTRIAS DE ALIMENTACAO E DE BEBIDAS	649	12	137	11		
MAGAREFES	100		20			
PADEIROS	504	4	81			
FARINHEIROS E MOLEIROS	29	8	25	3		
OCUPACOES DA INDUSTRIA GRAFICA	243	12	98	12		
LINOTIPISTAS	52		23			
TIPOGRAFOS	136		51	4		
OCUPACOES DAS INDUSTRIAS DE CERAMICA E DE VIDRO	254	12	40			
CERAMISTAS E LOUCEIROS	84		4			
OLEIROS	170	12	32			
OUTRAS OCUPACOES DAS INDUSTRIAS DE TRANSFORMACAO	639	197	148	33		
MESTRES CONTRAMESTRES E TECNICOS INDUSTRIAIS	117	4	53			
OURIVES E RELOJOEIROS	92	13	4			
PINTORES A PISTOLA	64		8			
FOGUISTAS (EXCLUSIVE DE EMBARCACAO E DE TREM)	59		27			
EMBARCADORES E EXPEDIDORES	131	81	20	12		
OUTRAS OCUPACOES DAS INDUSTRIAS DE TRANSFORMACAO	83	80	16	14		
OCUPACOES DO COMERCIO E ATIVIDADES AUXILIARES	6 267	1 526	1 927	338		
BALCONISTAS E VENDEDORES	5 746	1 503	1 722	324		
ACOUGUEIROS	52		18			
VENDEDORES AMBULANTES	2 377	203	838	74		
BALCONISTAS E ENTREGADORES	3 273	1 286	842	246		
VENDEDORES DE JORNAIS E REVISTAS	44	14	24	4		
VIAJANTES REPRESENTANTES E PRACISTAS	438	23	185	14		
PRACISTAS E VIAJANTES COMERCIAIS	331	11	137	7		
REPRESENTANTES COMERCIAIS	103	8	40	7		
OUTRAS OCUPACOES DO COMERCIO	83		20			
CORRETORES DE IMOVEIS	67		16			
OCUPACOES DOS TRANSPORTES E DAS COMUNICACOES	5 356	301	2 218	79		
OCUPACOES DO TRANSPORTE AEREO	13		23			
OCUPACOES DOS TRANSPORTES MARITIMO FLUVIAL E LACUSTRE	1 169	5	511	4		
OFICIAIS DE MARINHA MERCANTE	53		20			
MESTRES DE EMBARCACAO	363		184			
MAQUINISTAS DE EMBARCACAO	133		64			
FOGUISTAS DE EMBARCACAO	78		19			
MARINHEIROS CIVIS	289		103			
TAIFEIROS	134	5	54	4		
BARQUEIROS E CANOEIROS	119		67			
OCUPACOES DOS SERVICOS PORTUARIOS	824		276			
ESTIVADORES	820		272			

18 HORAS SEMANAIS TRABALHADAS PELAS PESSOAS ECONOMICAMENTE ATIVAS QUE NAO EXERCEM OCUPACOES AGROPECUARIAS OU DE EXTRACAO VEGETAL POR SEXO SEGUNDO A OCUPACAO EXERCIDA

OCUPACAO	HORAS SEMANAIS TRABALHADAS					
	TOTAIS		MENOS DE 15 HORAS		15 A 39 HORAS	
	HOMENS	MULHERES	HOMENS	MULHERES	HOMENS	MULHERES
OCUPACOES DOS TRANPORTES URBANOS E RODOVIARIOS	4 494	200	47		239	
MOTORISTAS	4 250	11	47		213	
TROCADORES.	112	189			11	
CARROCEIROS E TROPEIROS	132				15	
OUTRAS OCUPACOES DOS TRANSPORTES	141	3			15	
INSPETORES E DESPACHANTES NOS TRANSPORTES	66	3			15	
TRABALHADORES NA CONSERVACAO DE RODOVIAS	71					
OCUPACOES DAS COMUNICACOES	510	207	23	3	66	36
POSTALISTAS..	23	76				20
TELEGRAFISTAS E RADIOTELEGRAFISTAS	247	3	19		35	
TELEFONISTAS	32	91	4			8
CARTEIROS	182	9			31	5
OCUPACOES DA PRESTACAO DE SERVICOS	1 162	9 716	39	202	151	1 113
OCUPACOES DOMESTICAS REMUNERADAS E DOS SERVICOS DE ALIMENTACAO	741	7 579	16	120	58	662
COZINHEIROS	304	215	3		28	25
GARCAOS...	314	193	9	4	15	12
EMPREGADOS DOMESTICOS	123	7 171	4	116	15	625
OCUPACOES DOS SERVICOS DE HIGIENE PESSOAL	345	2 137	11	82	40	451
BARBEIROS E CABELEIREIROS	277	114	4	5	19	11
MANICURAS E PEDICUROS....		115		4		45
LAVADEIRAS E ENGOMADEIRAS	12	1 908	4	73		395
ENGRAXATES	56		3		21	
ATLETAS PROFISSIONAIS E FUNCOES AFINS	76		12		53	
JOGADORES DE FUTEBOL	63		8		44	
OCUPACOES DA DEFESA NACIONAL E SEGURANCA PUBLICA	3 963		42		206	
OCUPACOES DA DEFESA NACIONAL E SEGURANCA PUBLICA	3 963		42		206	
OFICIAIS E PRACAS DAS FORCAS ARMADAS...	3 089		26		147	
OFICIAIS E PRACAS DO CORPO DE BOMBEIROS	73		4		8	
DELEGADOS E COMISSARIOS DE POLICIA	73		8			
INVESTIGADORES DE POLICIA.	158				8	
GUARDAS CIVIS E INSPETORES DE TRAFEGO	554		4		40	
OUTRAS OCUPACOES OCUPACOES MAL DEFINIDAS OU NAO DECLARADAS	10 875	2 492	166	35	803	311
CAPATAZES	252	8	16		20	
GUARDAS SANITARIOS	405		4		45	
INSPETORES E FISCAIS	279		4		29	
LIXEIROS	498	7	4		53	
LUBRIFICADORES	103					
OPERADORES DE MAQUINA EXCLUSIVE NA CONSTRUCAO CIVIL	346	7			30	
PORTEIROS VIGIAS E SERVENTES	3 447	1 099	83	19	308	183
TRABALHADORES BRACAIS SEM ESPECIFICACAO	2 744	157	29		152	8
OUTRAS OCUPACOES OU OCUPACOES MAL DEFINIDAS	1 713	1 091	22	16	128	117
SEM DECLARACAO DE OCUPACAO	1 026	119			30	3

18 HORAS SEMANAIS TRABALHADAS PELAS PESSOAS ECONOMICAMENTE ATIVAS QUE NAO EXERCEM OCUPACOES AGROPECUARIAS OU DE EXTRACAO VEGETAL POR SEXO SEGUNDO A OCUPACAO EXERCIDA

OCUPACAO	HORAS SEMANAIS TRABALHADAS					
	40 A 49 HORAS		50 HORAS E MAIS		SEM DECLARACAO	
	HOMENS	MULHERES	HOMENS	MULHERES	HOMENS	MULHERES
OCUPACOES DOS TRANPORTES URBANOS E RODOVIARIOS	2 909	147	1 299	53		
MOTORISTAS	2 741	4	1 249	7		
TROCADORES.	77	143	24	46		
CARROCEIROS E TROPEIROS	91		26			
OUTRAS OCUPACOES DOS TRANSPORTES	96	3	30			
INSPETORES E DESPACHANTES NOS TRANSPORTES	39	3	12			
TRABALHADORES NA CONSERVACAO DE RODOVIAS	53		18			
OCUPACOES DAS COMUNICACOES	342	146	79	22		
POSTALISTAS..	19	52	4	4		
TELEGRAFISTAS E RADIOTELEGRAFISTAS	153	3	40			
TELEFONISTAS	25	65	3	18		
CARTEIROS	123	4	28			
OCUPACOES DA PRESTACAO DE SERVICOS	705	6 120	267	2 281		
OCUPACOES DOMESTICAS REMUNERADAS E DOS SERVICOS DE ALIMENTACAO	463	4 835	204	1 962		
COZINHEIROS	156	145	117	45		
GARCAOS...	222	156	68	21		
EMPREGADOS DOMESTICOS	85	4 534	19	1 896		
OCUPACOES DOS SERVICOS DE HIGIENE PESSOAL	238	1 285	56	319		
BARBEIROS E CABELEIREIROS	206	81	48	17		
MANICURAS E PEDICUROS....		42		24		
LAVADEIRAS E ENGOMADEIRAS	4	1 162	4	278		
ENGRAXATES	28		4			
ATLETAS PROFISSIONAIS E FUNCOES AFINS	4		7			
JOGADORES DE FUTEBOL	4		7			
OCUPACOES DA DEFESA NACIONAL E SEGURANCA PUBLICA	2 866		849			
OCUPACOES DA DEFESA NACIONAL E SEGURANCA PUBLICA	2 866		849			
OFICIAIS E PRACAS DAS FORCAS ARMADAS...	2 283		633			
OFICIAIS E PRACAS DO CORPO DE BOMBEIROS	45		16			
DELEGADOS E COMISSARIOS DE POLICIA	48		17			
INVESTIGADORES DE POLICIA.	103		47			
GUARDAS CIVIS E INSPETORES DE TRAFEGO	378		132			
OUTRAS OCUPACOES OCUPACOES MAL DEFINIDAS OU NAO DECLARADAS	6 211	1 795	1 688	347	7	4
CAPATAZES	177	8	39			
GUARDAS SANITARIOS	312		44			
INSPETORES E FISCAIS	211		35			
LIXEIROS	408	7	33			
LUBRIFICADORES	82		21			
OPERADORES DE MAQUINA EXCLUSIVE NA CONSTRUCAO CIVIL	249	7	67			
PORTEIROS VIGIAS E SERVENTES	2 377	764	679	133		
TRABALHADORES BRACAIS SEM ESPECIFICACAO	2 201	129	362	20		
OUTRAS OCUPACOES OU OCUPACOES MAL DEFINIDAS	1 270	781	293	173		4
SEM DECLARACAO DE OCUPACAO	889	95	100	21	7	

19 SITUACAO DE EMPREGO POR SEXO

SEGUNDO O SETOR DE ATIVIDADE E A POSICAO NA OCUPACAO HABITUAL

SETOR DE ATIVIDADE E POSICAO NA OCUPACAO HABITUAL	SITUACAO DE EMPREGO: TOTAIS		SO OCUPACAO HABITUAL		OCUPACAO HABITUAL E OUTRA OCUPACAO		SO OUTRA OCUPACAO	
	HOMENS	MULHERES	HOMENS	MULHERES	HOMENS	MULHERES	HOMENS	MULHERES
T O T A I S	228 928	40 405	197 056	37 473	2 934	445	27 420	2 238
EMPREGADOS	67 164	24 957	63 130	24 407	1 036	232	2 116	178
AUTONOMOS...	133 740	11 050	111 483	9 694	1 571	91	20 610	1 261
EMPREGADORES...	1 841	59	1 614	52	71	3	156	4
NAO REMUNERADOS	26 180	4 335	20 826	3 316	256	119	4 538	795
SEM DECLARACAO	3	4	3	4				
AGRICULTURA PECUARIA, SILVICULTURA EXTRACAO VEGETAL CACA E PESCA	151 021	10 627	122 859	8 374	1 307	143	26 741	2 100
EMPREGADOS	11 307	580	9 473	507	102		1 652	68
AUTONOMOS...	113 903	6 118	92 528	4 854	950	31	20 399	1 233
EMPREGADORES...	797	23	613	16	32	3	152	4
NAO REMUNERADOS	25 011	3 906	20 242	2 997	223	109	4 538	795
SEM DECLARACAO	3		3					
ATIVIDADES INDUSTRIAIS	27 015	2 664	26 155	2 616	460	14	250	20
EMPREGADOS	20 917	2 597	20 374	2 553	263	10	168	20
AUTONOMOS...	5 663	67	5 354	63	189	4	82	
EMPREGADORES...	348		344		4			
NAO REMUNERADOS	87		83		4			
SEM DECLARACAO								
COMERCIO DE MERCADORIAS	18 388	3 548	17 725	3 482	462	32	166	17
EMPREGADOS	7 913	2 712	7 667	2 666	128	20	83	9
AUTONOMOS...	9 752	810	9 367	790	302	12	83	8
EMPREGADORES...	600	16	568	16	32			
NAO REMUNERADOS	123	10	123	10				
SEM DECLARACAO								
PRESTACAO DE SERVICOS	4 798	11 636	4 641	11 512	99	83	42	31
EMPREGADOS	2 902	8 085	2 835	8 017	33	42	22	16
AUTONOMOS...	1 838	3 530	1 752	3 474	66	41	16	15
EMPREGADORES...	43	16	39	16			4	
NAO REMUNERADOS	15	5	15	5				
SEM DECLARACAO								
TRANSPORTES, COMUNICACOES E ARMAZENAGEM	9 538	534	9 320	516	116	8	74	10
EMPREGADOS	7 974	526	7 802	508	89	8	55	10
AUTONOMOS...	1 514	4	1 468	4	27		19	
EMPREGADORES...	38	4	38	4				
NAO REMUNERADOS	12		12					
SEM DECLARACAO								
ATIVIDADES SOCIAIS	4 124	8 458	3 861	8 248	204	150	47	57
EMPREGADOS	3 709	7 975	3 479	7 780	171	140	47	52
AUTONOMOS...	57	172	53	167	4			5
EMPREGADORES...								
NAO REMUNERADOS	358	311	329	301	29	10		
SEM DECLARACAO								
ADMINISTRACAO PUBLICA	8 532	1 635	8 250	1 624	197	8	69	3
OUTRAS ATIVIDADES	5 512	1 303	4 245	1 101	89	7	31	
EMPREGADOS	3 910	847	3 250	752	53	4	20	
AUTONOMOS...	1 013	349	961	342	33	3	11	
EMPREGADORES...	15		12		3			
NAO REMUNERADOS	574	103	22	3				
SEM DECLARACAO		4		4				

In l iv o tot l d p soas do S to Admini t ção públi

19 SITUACAO DE EMPREGO POR SEXO

SEGUNDO O SETOR DE ATIVIDADE E A POSICAO NA OCUPACAO HABITUAL

SETOR DE ATIVIDADE E POSICAO NA OCUPACAO HABITUAL	SITUACAO DE EMPREGO				
	DESEMPREGADO		PROCURANDO TRABALHO PELA 1 VEZ		SEM DECLARACAO
	HOMENS	MULHERES	HOMENS	MULHERES	HOMENS	MULHERES
T O T A I S	972	149	546	100		
EMPREGADOS	882	140				
AUTONOMOS	76	4				
EMPREGADORES						
NAO REMUNERADOS	14	5	546	100		
SEM DECLARACAO						
AGRICULTURA PECUARIA, SILVICULTURA EXTRACAO VEGETAL CACA E PESCA	114	10				
EMPREGADOS	80	5				
AUTONOMOS	26					
EMPREGADORES						
NAO REMUNERADOS	8	5				
SEM DECLARACAO						
ATIVIDADES INDUSTRIAIS	150	14				
EMPREGADOS	112	14				
AUTONOMOS	38					
EMPREGADORES						
NAO REMUNERADOS						
SEM DECLARACAO						
COMERCIO DE MERCADORIAS	35	17				
EMPREGADOS	35	17				
AUTONOMOS						
EMPREGADORES						
NAO REMUNERADOS						
SEM DECLARACAO						
PRESTACAO DE SERVICOS	16	10				
EMPREGADOS	12	10				
AUTONOMOS	4					
EMPREGADORES						
NAO REMUNERADOS						
SEM DECLARACAO						
TRANSPORTES, COMUNICACOES E ARMAZENAGEM	28					
EMPREGADOS	28					
AUTONOMOS						
EMPREGADORES						
NAO REMUNERADOS						
SEM DECLARACAO						
ATIVIDADES SOCIAIS	12	3				
EMPREGADOS	12	3				
AUTONOMOS						
EMPREGADORES						
NAO REMUNERADOS						
SEM DECLARACAO						
ADMINISTRACAO PUBLICA	16					
OUTRAS ATIVIDADES	601	95	546	100		
EMPREGADOS	587	91				
AUTONOMOS	8	4				
EMPREGADORES						
NAO REMUNERADOS	6		546	100		
SEM DECLARACAO						

In lu i o t t l d p d S to Administ çã públi

20 RAMOS E CLASSES DE ATIVIDADE DAS PESSOAS DE 10 ANOS E MAIS POR SEXO E SITUACAO DO DOMICILIO

RAMOS E CLASSES DE ATIVIDADE	SITUACAO DO DOMICILIO								
	TOTAIS			POPULACAO URBANA			POPULACAO RURAL		
	TOTAL	HOMENS	MULHERES	TOTAL	HOMENS	MULHERES	TOTAL	HOMENS	MULHERES
TOTAIS	629 472	317 881	311 591	276 947	130 342	146 605	352 525	187 539	164 986
AGRICULTURA PECUARIA E SILVICULTURA	109 082	99 535	9 547	10 490	9 723	767	98 592	89 812	8 780
AGAVE	107	107		12	12		95	95	
ARROZ	2 438	2 233	205	286	272	14	2 152	1 961	191
BANANA	906	864	42	37	37		869	827	42
CACAU	394	348	46	49	49		345	299	46
CAFE	50	27	23	8	8		42	19	23
CANA DE ACUCAR	1 140	1 044	96	77	69	8	1 063	975	88
FUMO	1 116	1 023	93	8	8		1 108	1 015	93
HORTICULTURA E FLORICULTURA	1 498	1 361	137	150	137	13	1 348	1 224	124
OUTRAS CULTURAS	97 678	88 928	8 750	9 547	8 828	719	88 131	80 100	8 031
PECUARIA	3 360	3 246	114	252	239	13	3 108	3 007	101
AVICULTURA E CUNICULTURA	153	129	24	24	24		129	105	24
OUTRAS CLASSES E CLASSE MAL DEFINIDA	189	179	10	29	29		160	150	10
EXTRACAO VEGETAL	45 065	44 074	991	2 250	2 169	81	42 815	41 905	910
BORRACHA E GOMA ELASTICA	36 654	35 893	761	1 110	1 102	8	35 544	34 791	753
PLANTAS FIBROSAS	1 666	1 632	34	98	89	9	1 568	1 543	25
FRUTOS E SEMENTES OLEAGINOSOS E CERAS	806	715	91	111	60	51	695	655	40
MADEIRA	5 250	5 180	70	827	823	4	4 423	4 357	66
PRODUCAO DE CARVAO VEGETAL	264	239	25	54	48	6	210	191	19
OUTRAS CLASSES E CLASSE MAL DEFINIDA	421	411	10	50	47	3	371	364	7
CACA E PESCA	7 501	7 412	89	1 710	1 697	13	5 791	5 715	76
CACA	140	137	3	13	10	3	127	127	
PESCA E PISCICULTURA	7 361	7 275	86	1 697	1 687	10	5 664	5 588	76
EXTRACAO MINERAL	466	447	19	175	163	12	291	284	7
EXTRACAO E APARELHAMENTO DE PEDRAS E OUTROS MATERIAIS DE CONSTRUCAO	208	197	11	128	121	7	80	76	4
FAISCACAO E GARIMPAGEM	189	186	3	28	28		161	158	3
EXTRACAO E BENEFICIAMENTO DE OUTROS MINERAIS	66	61	5	19	14	5	47	47	
INDUSTRIAS DE TRANSFORMACAO	14 231	11 919	2 312	12 633	10 384	2 249	1 598	1 535	63
METALURGICA	573	554	19	518	499	19	55	55	
MECANICA	1 019	1 008	11	991	980	11	28	28	

20 RAMOS E CLASSES DE ATIVIDADE DAS PESSOAS DE 10 ANOS E MAIS

POR SEXO E SITUACAO DO DOMICILIO

RAMOS E CLASSES DE ATIVIDADE	SITUACAO DO DOMICILIO								
	TOTAIS			POPULACAO URBANA			POPULACAO RURAL		
	TOTAL	HOMENS	MULHERES	TOTAL	HOMENS	MULHERES	TOTAL	HOMENS	MULHERES
MATERIAL ELETRICO E DE COMUNICACOES	54	33	21	47	30	17	7	3	4
MATERIAL DE TRANSPORTE (INCLUSIVE MONTAGEM E REPARACAO)	996	989	7	542	535	7	454	454	
MINERAIS NAO METALICOS (EXCLUSIVE COMBUSTIVEIS MINERAIS)	490	472	18	335	320	15	155	152	3
BORRACHA	214	192	22	214	192	22			
MOBILIARIO	1 349	1 332	17	1 248	1 235	13	101	97	4
MADEIRA	2 304	2 242	62	1 806	1 744	62	498	498	
COURO, PELES E PRODUTOS SIMILARES (EXCLUSIVE ARTIGOS DO VESTUARIO E CALCADOS)	202	182	20	202	182	20			
PRODUTOS FARMACEUTICOS E MEDICINAIS	76	65	11	76	65	11			
QUIMICA	146	130	16	88	72	16	58	58	
PRODUTOS DERIVADOS DO PETROLEO E CARVAO (EXCLUSIVE GAS DE ILUMINACAO)	241	225	16	241	225	16			
TEXTIL	2 686	1 676	1 010	2 637	1 641	996	49	35	14
VESTUARIO	77	53	24	74	53	21	3		3
CALCADOS	121	115	6	108	102	6	13	13	
PRODUTOS ALIMENTARES	2 238	1 492	746	2 112	1 383	729	126	109	17
BEBIDAS E ALCOOIS	504	418	86	491	408	83	13	10	3
EDITORIAL E GRAFICA	493	446	47	493	446	47			
OUTRAS CLASSES E CLASSE MAL DEFINIDA	362	233	129	332	210	122	30	23	7
INDUSTRIAS DA CONSTRUCAO	14 044	13 765	279	12 392	12 133	259	1 652	1 632	20
EDIFICACOES	12 625	12 481	144	11 204	11 076	128	1 421	1 405	16
RODO FERROVIAS	1 419	1 284	135	1 188	1 057	131	231	227	4
SERVICOS INDUSTRIAIS DE UTILIDADE PUBLICA	938	884	54	914	860	54	24	24	
PRODUCAO E DISTRIBUICAO DE ENERGIA ELETRICA E GAS	776	740	36	752	716	36	24	24	
ABASTECIMENTO DE AGUA E SERVICO DE ESGOTOS	162	144	18	162	144	18			
COMERCIO DE MERCADORIAS	21 936	18 388	3 548	18 852	15 414	3 438	3 084	2 974	110
PRODUTOS AGROPECUARIOS E EXTRATIVOS	135	127	8	91	83	8	44	44	
GENEROS ALIMENTICIOS E BEBIDAS SEM ALIMENTACAO	6 189	5 610	579	5 126	4 607	519	1 063	1 003	60
TECIDOS E ARTEFATOS DE TECIDOS ARTIGOS DO VESTUARIO E ARMARINHO	4 569	3 024	1 545	4 391	2 860	1 531	178	164	14
MOVEIS, TAPECARIAS, OBJETOS DE ARTE E ORNAMENTACAO	233	186	47	230	183	47	3	3	
PAPEL, IMPRESSOS E ARTIGOS DE ESCRITORIO	370	291	79	366	287	79	4	4	
FERRAGENS, LOUCAS, MATERIAIS DE CONSTRUCAO E PRODUTOS METALURGICOS	647	546	101	632	531	101	15	15	

20 RAMOS E CLASSES DE ATIVIDADE DAS PESSOAS DE 10 ANOS E MAIS POR SEXO E SITUACAO DO DOMICILIO

RAMOS E CLASSES DE ATIVIDADE	SITUACAO DO DOMICILIO								
	TOTAIS			POPULACAO URBANA			POPULACAO RURAL		
	TOTAL	HOMENS	MULHERES	TOTAL	HOMENS	MULHERES	TOTAL	HOMENS	MULHERES
MAQUINAS, APARELHOS, INSTRUMENTOS MATERIAL ELETRICO VEICULOS E ACESSORIOS	977	777	200	959	759	200	18	18	
PRODUTOS FARMACEUTICOS E MEDICINAIS	447	317	130	447	317	130			
COMBUSTIVEIS E LUBRIFICANTES	403	383	20	386	366	20	17	17	
COMERCIO AMBULANTE	4 090	3 747	343	3 563	3 227	336	527	520	7
FEIRAS E MERCADOS	68	68		61	61		7	7	
ATIVIDADES AUXILIARES DO COMERCIO DE MERCADORIAS	423	308	115	406	291	115	17	17	
OUTRAS CLASSES E CLASSE MAL DEFINIDA	3 385	3 004	381	2 194	1 842	352	1 191	1 162	29
PRESTACAO DE SERVICOS	16 434	4 798	11 636	15 051	4 402	10 649	1 383	396	987
ALOJAMENTO	273	188	85	256	184	72	17	4	13
ALIMENTACAO	1 216	780	436	1 129	729	400	87	51	36
HIGIENE PESSOAL	524	285	239	500	261	239	24	24	
CONFECCOES SOB MEDIDA CONSERVACAO E REPARACAO DE ARTIGOS DO VESTUARIO	4 093	574	3 519	3 783	537	3 246	310	37	273
CONSERVACAO, REPARACAO E INSTALACAO DE MAQUINAS E VEICULOS	1 730	1 723	7	1 628	1 621	7	102	102	
DIVERSOES RADIO E TELEVISAO	714	652	62	579	541	38	135	111	24
SERVICOS DOMESTICOS REMUNERADOS	7 460	197	7 263	6 777	155	6 622	683	42	641
OUTRAS CLASSES E CLASSE MAL DEFINIDA	387	373	14	367	353	14	20	20	
TRANSPORTES COMUNICACOES E ARMAZENAGEM	10 072	9 538	534	9 319	8 799	520	753	739	14
TRACAO E CONDUCAO ANIMAL	107	107		88	88		19	19	
RODOVIARIOS	4 565	4 346	219	4 345	4 132	213	220	214	6
MARITIMOS FLUVIAIS E LACUSTRES	2 306	2 288	18	1 882	1 869	13	424	419	5
SERVICOS PORTUARIOS	1 837	1 812	25	1 808	1 783	25	29	29	
AEREOS	272	260	12	250	238	12	22	22	
SERVICOS POSTAIS, TELEGRAFICOS E DE RADIOCOMUNICACOES	769	586	183	750	570	180	19	16	3
TELEFONES	139	78	61	139	78	61			
ATIVIDADES SOCIAIS	12 582	4 124	8 458	10 557	3 537	7 020	2 025	587	1 438
ENSINO PUBLICO	6 833	1 159	5 674	5 200	843	4 357	1 633	316	1 317
ENSINO PARTICULAR	902	243	659	784	202	582	118	41	77
ASSISTENCIA MEDICO-HOSPITALAR PUBLICA	1 170	382	788	1 130	345	785	40	37	3
ASSISTENCIA MEDICO HOSPITALAR PARTICULAR	699	193	506	676	189	487	23	4	19
SANEAMENTO, ABASTECIMENTO E MELHORAMENTOS URBANOS (EXCLUSIVE ABASTECIMENTO DE AGUA ELETRICIDADE GAS E SERVICO DE ESGOTO)	1 427	1 346	81	1 340	1 262	78	87	84	3
PREVIDENCIA SOCIAL	699	313	386	695	309	386	4	4	
ASSISTENCIA E BENEFICENCIA	138	63	75	138	63	75			

20 RAMOS E CLASSES DE ATIVIDADE DAS PESSOAS DE 10 ANOS E MAIS POR SEXO E SITUACAO DO DOMICILIO

RAMOS E CLASSES DE ATIVIDADE	SITUACAO DO DOMICILIO								
	TOTAIS			POPULACAO URBANA			POPULACAO RURAL		
	TOTAL	HOMENS	MULHERES	TOTAL	HOMENS	MULHERES	TOTAL	HOMENS	MULHERES
CULTO E ATIVIDADES AUXILIARES	583	352	231	470	258	212	113	94	19
SINDICATOS E ASSOCIACOES DE CLASSE	64	39	25	64	39	25			
SERVICOS ADMINISTRATIVOS GOVERNAMENTAIS LEGISLATIVO JUSTICA	5 953	4 335	1 618	5 588	4 002	1 586	365	333	32
PODER LEGISLATIVO	191	112	79	188	109	79	3	3	
JUSTICA E ATIVIDADES AUXILIARES	623	426	197	598	406	192	25	20	5
SERVICO ADMINISTRATIVO FEDERAL	994	746	248	915	671	244	79	75	4
SERVICO ADMINISTRATIVO ESTADUAL	1 487	1 006	481	1 451	970	481	36	36	
SERVICO ADMINISTRATIVO MUNICIPAL	1 186	995	191	1 104	917	187	82	78	4
OUTRAS CLASSES E CLASSE MAL DEFINIDA	1 437	1 018	419	1 297	897	400	140	121	19
DEFESA NACIONAL E SEGURANCA PUBLICA	4 214	4 197	17	3 489	3 472	17	725	725	
EXERCITO	2 126	2 117	9	1 493	1 484	9	633	633	
AERONAUTICA	188	188		181	181		7	7	
POLICIA MILITAR	959	955	4	932	928	4	27	27	
POLICIA CIVIL	701	697	4	657	653	4	44	44	
CORPO DE BOMBEIROS	73	73		73	73				
OUTRAS ORGANIZACOES DE SEGURANCA	125	125		118	118		7	7	
COMERCIO DE IMOVEIS E VALORES MOBILIARIOS, CREDITO SEGUROS E CAPITALIZACAO	1 576	1 322	254	1 576	1 322	254			
COMERCIO DE IMOVEIS	171	139	32	171	139	32			
BANCOS E CASAS BANCARIAS	1 281	1 088	193	1 281	1 088	193			
PROFISSOES LIBERAIS	1 246	909	337	1 223	897	326	23	12	11
ADVOCACIA E ATIVIDADES AUXILIARES	119	99	20	116	96	20	3	3	
ENGENHARIA,ARQUITETURA E ATIVIDADES AUXILIARES	91	91		91	91				
ODONTOLOGIA E ATIVIDADES AUXILIARES	165	157	8	162	154	8	3	3	
MEDICINA E ATIVIDADES AUXILIARES	157	90	67	143	87	56	14	3	11
CONTABILIDADE E ATIVIDADES AUXILIARES	666	440	226	663	437	226	3	3	
ATIVIDADES NAO COMPREENDIDAS NOS DEMAIS RAMOS, MAL DEFINIDAS OU NAO DECLARADAS	3 993	3 281	712	3 067	2 442	625	926	839	87
OUTRAS ATIVIDADES	279	12	267	253	12	241	26		26
PROCURANDO TRABALHO PELA PRIMEIRA VEZ	646	546	100	424	356	68	222	190	32

20 RAMOS E CLASSES DE ATIVIDADE DAS PESSOAS DE 10 ANOS E MAIS

POR SEXO E SITUACAO DO DOMICILIO

RAMOS E CLASSES DE ATIVIDADE	SITUACAO DO DOMICILIO								
	TOTAIS			POPULACAO URBANA			POPULACAO RURAL		
	TOTAL	HOMENS	MULHERES	TOTAL	HOMENS	MULHERES	TOTAL	HOMENS	MULHERES
ATIVIDADES MAL DEFINIDAS E ATIVIDADES NAO DECLARADAS	3 060	2 715	345	2 382	2 066	316	678	649	29
PESSOAS NAO ECONOMICAMENTE ATIVAS	360 139	88 953	271 186	167 661	48 926	118 735	192 478	40 027	152 451

21 SETOR DE ATIVIDADE E POSICAO NA OCUPACAO DAS PESSOAS DE 10 ANOS E MAIS

POR SEXO E GRUPOS DE IDADE

SETOR DE ATIVIDADE E POSICAO NA OCUPACAO	GRUPOS DE IDADE							
	TOTAL		10 A 14 ANOS		15 A 19 ANOS		20 A 24 ANOS	
	HOMENS	MULHERES	HOMENS	MULHERES	HOMENS	MULHERES	HOMENS	MULHERES
T O T A I S	317 881	311 591	65 619	65 687	53 025	56 919	39 967	42 186
ECONOMICAMENTE ATIVOS	228 928	40 405	14 398	2 031	31 657	6 841	34 679	7 894
EMPREGADOS*	67 164	24 957	1 628	866	9 326	4 762	12 956	6 030
AUTONOMOS...	133 740	11 050	3 327	290	12 510	1 028	17 515	1 226
EMPREGADORES...	1 841	59			14		93	3
NAO REMUNERADOS	26 180	4 335	9 443	875	9 807	1 051	4 115	635
SEM DECLARACAO	3	4						
AGRICULTURA PECUARIA, SILVICULTURA EXTRACAO VEGETAL CACA E PESCA	151 021	10 627	13 103	1 173	23 193	1 817	21 432	1 400
EMPREGADOS...	11 307	580	767	69	2 155	93	1 983	113
CONTA PROPRIA	105 058	5 309	2 413	178	9 121	549	13 616	562
PARCEIROS...	8 845	809	682	89	2 445	170	1 858	136
EMPREGADORES...	797	23			14		56	
NAO REMUNERADOS	25 011	3 906	9 241	837	9 458	1 005	3 919	589
SEM DECLARACAO	3							
ATIVIDADES INDUSTRIAIS	27 015	2 664	332	40	3 236	420	4 844	612
EMPREGADOS	20 917	2 597	304	40	2 891	416	4 132	608
AUTONOMOS...	5 663	67	12		315	4	687	4
EMPREGADORES...	348						3	
NAO REMUNERADOS	87		16		30		22	
SEM DECLARACAO								
COMERCIO DE MERCADORIAS	18 388	3 548	393	58	1 992	594	2 735	1 095
EMPREGADOS	7 913	2 712	231	50	1 555	574	1 849	1 006
AUTONOMOS...	9 752	810	141	4	392	17	812	89
EMPREGADORES...	600	16					26	
NAO REMUNERADOS	123	10	21	4	45	3	48	
SEM DECLARACAO								
PRESTACAO DE SERVICOS	4 798	11 636	186	706	602	3 028	919	2 074
EMPREGADOS	2 902	8 085	119	695	516	2 866	695	1 755
AUTONOMOS...	1 838	3 530	63	11	78	162	216	316
EMPREGADORES...	43	16					8	3
NAO REMUNERADOS	15	5	4		8			
SEM DECLARACAO								
TRANSPORTES COMUNICACOES E ARMAZENAGEM	9 538	534	78		826	40	1 540	121
EMPREGADOS	7 974	526	70		740	40	1 325	121
AUTONOMOS...	1 514	4	4		78		215	
EMPREGADORES...	38	4						
NAO REMUNERADOS	12		4		8			
SEM DECLARACAO								
ATIVIDADES SOCIAIS	4 124	8 458	18	16	267	579	656	1 914
EMPREGADOS	3 709	7 975	18	8	263	558	635	1 843
AUTONOMOS...	57	172			4	18	21	51
EMPREGADORES...								
NAO REMUNERADOS	358	311		8		3		20
SEM DECLARACAO								
ADMINISTRACAO PUBLICA	8 532	1 635	26		649	61	1 400	270
OUTRAS ATIVIDADES	5 512	1 303	262	38	892	302	1 153	408
EMPREGADOS	3 910	847	93	4	557	154	937	314
AUTONOMOS...	1 013	349	12	8	77	108	90	68
EMPREGADORES...	15							
NAO REMUNERADOS	574	103	157	26	258	40	126	26
SEM DECLARACAO		4						
NAO ECONOMICAMENTE ATIVOS	88 953	271 186	51 221	63 656	21 368	50 078	5 288	34 292

*Inclusive o total de pessoas do Seto Administração públi a

21 SETOR DE ATIVIDADE E POSICAO NA OCUPACAO DAS PESSOAS DE 10 ANOS E MAIS POR SEXO E GRUPOS DE IDADE

SETOR DE ATIVIDADE E POSICAO NA OCUPACAO	GRUPOS DE IDADE							
	25 A 29 ANOS		30 A 34 ANOS		35 A 39 ANOS		40 A 44 ANOS	
	HOMENS	MULHERES	HOMENS	MULHERES	HOMENS	MULHERES	HOMENS	MULHERES
TOTAIS	31 493	31 322	26 954	25 682	23 344	22 286	20 765	17 874
ECONOMICAMENTE ATIVOS	29 926	5 553	26 259	4 331	22 769	3 775	20 156	3 130
EMPREGADOS*	10 153	3 926	8 465	2 738	6 695	2 188	5 796	1 716
AUTONOMOS...	18 259	1 136	16 990	1 245	15 565	1 321	13 899	1 199
EMPREGADORES...	168		210	8	266	12	286	8
NAO REMUNERADOS	1 346	491	594	340	243	254	175	207
SEM DECLARACAO								
AGRICULTURA PECUARIA, SILVICULTURA EXTRACAO VEGETAL CACA E PESCA	18 462	1 073	15 819	1 014	14 322	809	12 394	782
EMPREGADOS...	1 411	69	1 162	56	1 022	42	841	37
CONTA PROPRIA	14 598	473	13 387	577	12 507	494	10 888	535
PARCEIROS...	1 130	97	663	73	490	70	437	35
EMPREGADORES...	68		82	4	113		118	
NAO REMUNERADOS	1 255	434	525	304	190	203	110	175
SEM DECLARACAO								
ATIVIDADES INDUSTRIAIS	3 983	419	3 465	342	2 896	305	2 695	205
EMPREGADOS	3 092	403	2 663	331	2 175	299	1 917	201
AUTONOMOS...	834	16	760	11	672	6	717	4
EMPREGADORES...	46		38		49		61	
NAO REMUNERADOS	11		4					
SEM DECLARACAO								
COMERCIO DE MERCADORIAS	2 355	516	2 369	368	2 025	299	2 008	251
EMPREGADOS	1 247	445	822	241	621	164	505	116
AUTONOMOS...	1 056	71	1 461	120	1 327	131	1 411	127
EMPREGADORES...	46		83	4	77	4	92	8
NAO REMUNERADOS	6		3	3				
SEM DECLARACAO								
PRESTACAO DE SERVICOS	669	1 137	590	919	536	1 002	393	767
EMPREGADOS	437	756	330	476	258	398	180	298
AUTONOMOS...	224	381	260	438	266	600	207	469
EMPREGADORES...	8				12	4	3	
NAO REMUNERADOS				5			3	
SEM DECLARACAO								
TRANSPORTES COMUNICACOES E ARMAZENAGEM	1 538	97	1 478	82	1 217	88	1 052	37
EMPREGADOS	1 257	97	1 183	82	999	84	887	37
AUTONOMOS...	281		288		207		153	
EMPREGADORES...			7		11	4	12	
NAO REMUNERADOS								
SEM DECLARACAO								
ATIVIDADES SOCIAIS	614	1 818	596	1 214	378	969	466	802
EMPREGADOS	569	1 719	527	1 185	325	906	394	766
AUTONOMOS...		46	11	4		12	10	8
EMPREGADORES...								
NAO REMUNERADOS	45	53	58	25	53	51	62	28
SEM DECLARACAO								
ADMINISTRACAO PUBLICA	1 407	283	1 277	270	1 017	239	815	226
OUTRAS ATIVIDADES	898	210	665	122	378	64	333	60
EMPREGADOS	733	154	501	97	278	56	257	35
AUTONOMOS...	136	52	160	22	96	8	76	21
EMPREGADORES...					4			
NAO REMUNERADOS	29	4	4	3				4
SEM DECLARACAO								
NAO ECONOMICAMENTE ATIVOS	1 567	25 769	695	21 351	575	18 511	609	14 744

* Inclusiv o total d p ss a do S to Administ açã públi

21 SETOR DE ATIVIDADE E POSIGAO NA OCUPACAO DAS PESSOAS DE 10 ANOS E MAIS POR SEXO E GRUPOS DE IDADE

SETOR DE ATIVIDADE E POSIGAO NA OCUPACAO	GRUPOS DE IDADE 45 A 49 ANOS		50 A 54 ANOS		55 A 59 ANOS		60 A 64 ANOS	
	HOMENS	MULHERES	HOMENS	MULHERES	HOMENS	MULHERES	HOMENS	MULHERES
T O T A I S	16 376	14 174	13 272	10 910	9 792	8 481	6 947	6 111
ECONOMICAMENTE ATIVOS	15 730	2 380	12 403	1 744	8 843	1 208	5 644	659
EMPREGADOS	4 356	1 129	3 203	712	2 131	397	1 112	236
AUTONOMOS...	10 983	1 064	8 934	900	6 485	729	4 404	383
EMPREGADORES...	291	8	167		147	4	95	
NAO REMUNERADOS	100	179	99	132	77	74	33	40
SEM DECLARACAO					3	4		
AGRICULTURA PECUARIA,SILVICULTURA EXTRACAO VEGETAL CACA E PESCA	9 899	724	8 061	666	5 881	494	3 919	270
EMPREGADOS...	607	39	529	18	357	31	185	7
CONTA PROPRIA	8 738	486	7 074	513	5 217	377	3 545	219
PARCEIROS...	370	41	327	42	213	28	116	13
EMPREGADORES...	115	4	72		49	4	53	
NAO REMUNERADOS	69	154	59	93	42	54	20	31
SEM DECLARACAO					3			
ATIVIDADES INDUSTRIAIS	1 937	159	1 484	70	965	59	621	22
EMPREGADOS	1 425	155	991	62	639	52	378	22
AUTONOMOS...	473	4	444	8	288	7	228	
EMPREGADORES...	39		49		34		15	
NAO REMUNERADOS					4			
SEM DECLARACAO								
COMERCIO DE MERCADORIAS	1 484	156	1 115	91	796	54	520	31
EMPREGADOS	411	44	281	41	182	8	93	7
AUTONOMOS...	947	112	792	50	566	46	400	24
EMPREGADORES...	126		42		48		27	
NAO REMUNERADOS								
SEM DECLARACAO								
PRESTACAO DE SERVICOS	309	676	235	469	184	385	89	212
EMPREGADOS	129	278	76	197	81	130	46	103
AUTONOMOS...	180	394	159	272	91	255	43	109
EMPREGADORES...		4			12			
NAO REMUNERADOS								
SEM DECLARACAO								
TRANSPORTES COMUNICACOES E ARMAZENAGEM	803	41	457	8	288	12	133	3
EMPREGADOS	647	37	400	8	247	12	114	3
AUTONOMOS...	152	4	57		37		19	
EMPREGADORES...	4				4			
NAO REMUNERADOS								
SEM DECLARACAO								
ATIVIDADES SOCIAIS	343	435	316	347	206	154	122	92
EMPREGADOS	308	402	273	304	171	131	109	76
AUTONOMOS...	4	8	3	4	4	3		7
EMPREGADORES...								
NAO REMUNERADOS	31	25	40	39	31	20	13	9
SEM DECLARACAO								
ADMINISTRACAO PUBLICA	677	154	537	72	367	33	146	15
OUTRAS ATIVIDADES	278	35	198	21	156	17	94	14
EMPREGADOS	152	20	116	10	87		41	3
AUTONOMOS...	119	15	78	11	69	13	53	11
EMPREGADORES...	7		4					
NAO REMUNERADOS								
SEM DECLARACAO						4		
NAO ECONOMICAMENTE ATIVOS	646	11 794	869	9 166	949	7 273	1 303	5 452

In l i o tot l d pe d Seto Administ ção públi

21 SETOR DE ATIVIDADE E POSICAO NA OCUPACAO DAS PESSOAS DE 10 ANOS E MAIS POR SEXO E GRUPOS DE IDADE

SETOR DE ATIVIDADE E POSICAO NA OCUPACAO	GRUPOS DE IDADE: 65 A 69 ANOS		70 ANOS E MAIS		IDADE IGNORADA	
	HOMENS	MULHERES	HOMENS	MULHERES	HOMENS	MULHERES
T O T A I S	4 441	4 066	4 868	4 960	1 018	933
ECONOMICAMENTE ATIVOS	3 232	461	2 362	278	870	120
EMPREGADOS*	584	129	481	69	278	59
AUTONOMOS...	2 577	285	1 802	197	490	47
EMPREGADORES...	38	12	54	4	12	
NAO REMUNERADOS	33	35	25	8	90	14
SEM DECLARACAO						
AGRICULTURA PECUARIA, SILVICULTURA EXTRACAO VEGETAL CACA E PESCA	2 243	232	1 705	135	588	38
EMPREGADOS...	91	3	132	3	65	
CONTA PROPRIA	2 023	203	1 493	117	438	26
PARCEIROS...	74	5	29	7	11	3
EMPREGADORES...	27	7	26	4	4	
NAO REMUNERADOS	28	14	25	4	70	9
SEM DECLARACAO						
ATIVIDADES INDUSTRIAIS	277	3	219	8	61	
EMPREGADOS	146		119	8	45	
AUTONOMOS...	127	3	90		16	
EMPREGADORES...	4		10			
NAO REMUNERADOS						
SEM DECLARACAO						
COMERCIO DE MERCADORIAS	339	12	224	19	33	4
EMPREGADOS	50	12	52		14	4
AUTONOMOS...	282		154	19	11	
EMPREGADORES...	7		18		8	
NAO REMUNERADOS						
SEM DECLARACAO						
PRESTACAO DE SERVICOS	35	116	43	86	8	59
EMPREGADOS	16	52	15	40	4	41
AUTONOMOS...	19	59	28	46	4	18
EMPREGADORES...		5				
NAO REMUNERADOS						
SEM DECLARACAO						
TRANSPORTES COMUNICACOES E ARMAZENAGEM	90		31	5	7	
EMPREGADOS	71		27	5	7	
AUTONOMOS...	19		4			
EMPREGADORES...						
NAO REMUNERADOS						
SEM DECLARACAO						
ATIVIDADES SOCIAIS	73	85	49	21	20	12
EMPREGADOS	68	57	49	13		7
AUTONOMOS...		7		4		
EMPREGADORES...						
NAO REMUNERADOS	5	21		4	20	5
SEM DECLARACAO						
ADMINISTRACAO PUBLICA	105	5	77		32	7
OUTRAS ATIVIDADES	70	8	14	4	121	
EMPREGADOS	37		10		111	
AUTONOMOS...	33	8	4	4	10	
EMPREGADORES...						
NAO REMUNERADOS						
SEM DECLARACAO						
NAO ECONOMICAMENTE ATIVOS	1 209	3 605	2 506	4 682	148	813

*Inclusive o total de pessoas do Setor Administração pública

22 SETOR DE ATIVIDADE DE DEPENDENCIA DAS PESSOAS DE 10 ANOS E MAIS

POR SEXO E ANOS DE ESTUDO SEGUNDO A CONDICAO DE ATIVIDADE

SETOR DE ATIVIDADE DE DEPENDENCIA E CONDICAO DE ATIVIDADE	TOTAIS		ANOS DE ESTUDO					
			1 ANO		2 ANOS		3 ANOS	
	HOMENS	MULHERES	HOMENS	MULHERES	HOMENS	MULHERES	HOMENS	MULHERES
TOTAIS	317 881	311 591	39 407	33 647	43 443	39 126	28 067	27 191
ECONOMICAMENTE ATIVOS....	228 928	40 405	29 043	3 206	29 347	3 878	18 864	3 288
NAO ECONOMICAMENTE ATIVOS	88 953	271 186	10 364	30 441	14 096	35 248	9 203	23 903
AGRICULTURA,PECUARIA,SILVICULTURA EXTRACAO VEGETAL CACA E PESCA	189 765	161 094	27 421	19 926	26 217	19 987	12 583	9 809
ECONOMICAMENTE ATIVOS....	151 021	10 627	21 852	1 096	20 120	1 167	9 670	513
NAO ECONOMICAMENTE ATIVOS	38 744	150 467	5 569	18 830	6 097	18 820	2 913	9 296
ATIVIDADES INDUSTRIAIS	37 888	33 031	4 005	3 511	5 939	4 985	5 361	4 307
ECONOMICAMENTE ATIVOS....	27 015	2 664	2 899	271	3 923	335	3 866	323
NAO ECONOMICAMENTE ATIVOS	10 873	30 367	1 106	3 240	2 016	4 650	1 495	3 984
COMERCIO DE MERCADORIAS	27 422	26 751	2 707	2 534	3 454	3 356	3 439	3 242
ECONOMICAMENTE ATIVOS. ..	18 388	3 548	1 814	136	2 078	198	2 190	244
NAO ECONOMICAMENTE ATIVOS	9 034	23 203	893	2 398	1 376	3 158	1 249	2 998
PRESTACAO DE SERVICOS	8 185	18 965	738	2 003	1 102	2 876	1 080	2 676
ECONOMICAMENTE ATIVOS....	4 798	11 636	408	1 392	509	1 758	602	1 550
NAO ECONOMICAMENTE ATIVOS	3 387	7 329	330	611	593	1 118	478	1 126
TRANSPORTES COMUNICACOES E ARMAZENAGEM	13 611	12 117	1 411	1 012	1 985	1 708	1 597	1 612
ECONOMICAMENTE ATIVOS....	9 538	534	1 050	10	1 180	32	1 087	76
NAO ECONOMICAMENTE ATIVOS	4 073	11 583	361	1 002	805	1 676	510	1 536
ATIVIDADES SOCIAIS	6 577	14 105	429	704	727	961	682	1 135
ECONOMICAMENTE ATIVOS....	4 124	8 458	214	169	350	228	362	433
NAO ECONOMICAMENTE ATIVOS	2 453	5 647	215	535	377	733	320	702
ADMINISTRACAO PUBLICA	13 188	12 864	825	963	1 385	1 357	1 340	1 319
ECONOMICAMENTE ATIVOS....	8 532	1 635	437	67	707	65	742	44
NAO ECONOMICAMENTE ATIVOS	4 656	11 229	388	896	678	1 292	598	1 275
OUTRAS ATIVIDADES	7 151	5 544	466	460	721	572	568	497
ECONOMICAMENTE ATIVOS....	5 512	1 303	369	65	480	95	345	105
NAO ECONOMICAMENTE ATIVOS	1 639	4 241	97	395	241	477	223	392
CONDICOES INATIVAS	14 094	27 120	1 405	2 534	1 913	3 324	1 417	2 594

22 SETOR DE ATIVIDADE DE DEPENDENCIA DAS PESSOAS DE 10 ANOS E MAIS

POR SEXO E ANOS DE ESTUDO SEGUNDO A CONDICAO DE ATIVIDADE

SETOR DE ATIVIDADE DE DEPENDENCIA E CONDICAO DE ATIVIDADE	ANOS DE ESTUDO							
	4 ANOS		5 ANOS		6 ANOS		7 ANOS	
	HOMENS	MULHERES	HOMENS	MULHERES	HOMENS	MULHERES	HOMENS	MULHERES
TOTAIS	17 614	18 354	17 480	19 411	7 133	8 057	5 438	6 250
ECONOMICAMENTE ATIVOS. ..	11 506	2 820	12 756	4 085	3 761	1 224	3 108	1 254
NAO ECONOMICAMENTE ATIVOS	6 108	15 534	4 724	15 326	3 372	6 833	2 330	4 996
AGRICULTURA, PECUARIA, SILVICULTURA EXTRACAO VEGETAL CACA E PESCA	4 948	4 251	2 312	1 741	632	705	372	439
ECONOMICAMENTE ATIVOS. ..	3 719	234	1 742	72	303	18	220	11
NAO ECONOMICAMENTE ATIVOS	1 229	4 017	570	1 669	329	687	152	428
ATIVIDADES INDUSTRIAIS	4 087	3 418	4 440	3 385	1 712	1 516	1 244	1 165
ECONOMICAMENTE ATIVOS. ..	2 982	276	3 627	393	1 078	99	823	134
NAO ECONOMICAMENTE ATIVOS	1 105	3 142	813	2 992	634	1 417	421	1 031
COMERCIO DE MERCADORIAS	2 817	2 586	3 261	3 191	1 518	1 641	1 226	1 279
ECONOMICAMENTE ATIVOS....	1 931	291	2 575	535	905	286	771	318
NAO ECONOMICAMENTE ATIVOS	886	2 295	686	2 656	613	1 355	455	961
PRESTACAO DE SERVICOS	873	1 844	1 071	2 376	487	763	381	584
ECONOMICAMENTE ATIVOS. ..	502	1 086	856	1 433	300	352	217	275
NAO ECONOMICAMENTE ATIVOS	371	758	215	943	187	411	164	309
TRANSPORTES COMUNICACOES E ARMAZENAGEM	1 471	1 332	1 777	1 662	708	701	561	491
ECONOMICAMENTE ATIVOS....	1 019	23	1 465	85	415	20	317	31
NAO ECONOMICAMENTE ATIVOS	452	1 309	312	1 577	293	681	244	460
ATIVIDADES SOCIAIS	719	1 381	750	1 911	354	688	259	583
ECONOMICAMENTE ATIVOS....	372	752	547	1 236	166	338	132	331
NAO ECONOMICAMENTE ATIVOS	347	629	203	675	188	350	127	252
ADMINISTRACAO PUBLICA	1 169	1 185	1 915	1 919	821	851	698	771
ECONOMICAMENTE ATIVOS....	723	86	1 489	221	394	70	426	100
NAO ECONOMICAMENTE ATIVOS	446	1 099	426	1 698	427	781	272	671
OUTRAS ATIVIDADES	415	406	590	594	294	223	299	187
ECONOMICAMENTE ATIVOS....	258	72	455	110	200	41	202	54
NAO ECONOMICAMENTE ATIVOS	157	334	135	484	94	182	97	133
CONDICOES INATIVAS	1 115	1 951	1 364	2 632	607	969	398	751

22 SETOR DE ATIVIDADE DE DEPENDENCIA DAS PESSOAS DE 10 ANOS E MAIS

POR SEXO E ANOS DE ESTUDO SEGUNDO A CONDICAO DE ATIVIDADE

SETOR DE ATIVIDADE DE DEPENDENCIA E CONDICAO DE ATIVIDADE	ANOS DE ESTUDO							
	8 ANOS		9 ANOS		10 ANOS		11 ANOS	
	HOMENS	MULHERES	HOMENS	MULHERES	HOMENS	MULHERES	HOMENS	MULHERES
T O T A I S	5 196	5 697	4 427	4 463	1 631	2 040	2 236	2 643
ECONOMICAMENTE ATIVOS. ..	3 092	1 187	3 482	1 618	1 014	634	1 511	922
NAO ECONOMICAMENTE ATIVOS	2 104	4 510	945	2 845	617	1 406	725	1 721
AGRICULTURA,PECUARIA,SILVICULTURA EXTRACAO VEGETAL CACA E PESCA	257	361	165	139	55	75	112	132
ECONOMICAMENTE ATIVOS....	95	13	118	3	23		54	
NAO ECONOMICAMENTE ATIVOS	162	348	47	136	32	75	58	132
ATIVIDADES INDUSTRIAIS	1 064	894	648	501	243	264	319	325
ECONOMICAMENTE ATIVOS. ..	706	116	534	91	157	29	233	62
NAO ECONOMICAMENTE ATIVOS	358	778	114	410	86	235	86	263
COMERCIO DE MERCADORIAS	1 230	1 267	1 169	929	470	441	543	627
ECONOMICAMENTE ATIVOS. ..	838	309	1 036	282	328	181	412	261
NAO ECONOMICAMENTE ATIVOS	392	958	133	647	142	260	131	366
PRESTACAO DE SERVICOS	356	453	257	265	84	98	113	120
ECONOMICAMENTE ATIVOS....	237	224	205	102	53	31	77	23
NAO ECONOMICAMENTE ATIVOS	119	229	52	163	31	67	36	97
TRANSPORTES COMUNICACOES E ARMAZENAGEM	516	400	426	323	118	140	200	164
ECONOMICAMENTE ATIVOS. ..	350	36	375	61	86	19	156	27
NAO ECONOMICAMENTE ATIVOS	166	364	51	262	32	121	44	137
ATIVIDADES SOCIAIS	316	685	225	918	115	336	140	463
ECONOMICAMENTE ATIVOS....	147	345	181	743	68	252	93	389
NAO ECONOMICAMENTE ATIVOS	169	340	44	175	47	84	47	74
ADMINISTRACAO PUBLICA	706	585	847	683	266	257	362	297
ECONOMICAMENTE ATIVOS....	519	63	680	247	178	82	271	87
NAO ECONOMICAMENTE ATIVOS	187	522	167	436	88	175	91	210
OUTRAS ATIVIDADES	307	273	403	299	152	116	258	176
ECONOMICAMENTE ATIVOS....	200	81	353	89	121	40	215	73
NAO ECONOMICAMENTE ATIVOS	107	192	50	210	31	76	43	103
CONDICOES INATIVAS	444	779	287	406	128	313	189	339

22 SETOR DE ATIVIDADE DE DEPENDENCIA DAS PESSOAS DE 10 ANOS E MAIS

POR SEXO E ANOS DE ESTUDO SEGUNDO A CONDICAO DE ATIVIDADE

SETOR DE ATIVIDADE DE DEPENDENCIA E CONDICAO DE ATIVIDADE	ANOS DE ESTUDO							
	12 ANOS		13 ANOS		14 ANOS		15 ANOS	
	HOMENS	MULHERES	HOMENS	MULHERES	HOMENS	MULHERES	HOMENS	MULHERES
T O T A I S	3 197	4 749	599	557	469	327	552	374
ECONOMICAMENTE ATIVOS....	2 664	3 097	371	294	274	193	359	237
NAO ECONOMICAMENTE ATIVOS	533	1 652	228	263	195	134	193	137
AGRICULTURA,PECUARIA,SILVICULTURA EXTRACAO VEGETAL CACA E PESCA	45	37	4	10		3	4	7
ECONOMICAMENTE ATIVOS....	45						4	
NAO ECONOMICAMENTE ATIVOS		37	4	10		3		7
ATIVIDADES INDUSTRIAIS	426	282	90	36	62	19	59	18
ECONOMICAMENTE ATIVOS....	381	96	72	9	34		48	
NAO ECONOMICAMENTE ATIVOS	45	186	18	27	28	19	11	18
COMERCIO DE MERCADORIAS	745	578	112	69	99	32	64	38
ECONOMICAMENTE ATIVOS. ..	664	264	75	24	55	16	53	5
NAO ECONOMICAMENTE ATIVOS	81	314	37	45	44	16	11	33
PRESTACAO DE SERVICOS	80	109	28	45	11	27	32	8
ECONOMICAMENTE ATIVOS....	68	52	16	8	3		8	
NAO ECONOMICAMENTE ATIVOS	12	57	12	37	8	27	24	8
TRANSPORTES COMUNICACOES E ARMAZENAGEM	219	178	20	17	16	4	28	
ECONOMICAMENTE ATIVOS....	206	69	17	9	16	4	28	
NAO ECONOMICAMENTE ATIVOS	13	109	3	8				
ATIVIDADES SOCIAIS	323	2 233	70	223	79	156	86	201
ECONOMICAMENTE ATIVOS....	294	2 105	58	211	59	144	82	185
NAO ECONOMICAMENTE ATIVOS	29	128	12	12	20	12	4	16
ADMINISTRACAO PUBLICA	630	614	131	75	77	37	136	48
ECONOMICAMENTE ATIVOS....	535	298	81	20	47	8	90	36
NAO ECONOMICAMENTE ATIVOS	95	316	50	55	30	29	46	12
OUTRAS ATIVIDADES	479	379	64	17	64	32	46	28
ECONOMICAMENTE ATIVOS....	471	213	52	13	60	21	46	11
NAO ECONOMICAMENTE ATIVOS	8	166	12	4	4	11		17
CONDICOES INATIVAS	250	339	80	65	61	17	97	26

22 SETOR DE ATIVIDADE DE DEPENDENCIA DAS PESSOAS DE 10 ANOS E MAIS

POR SEXO E ANOS DE ESTUDO SEGUNDO A CONDICAO DE ATIVIDADE

SETOR DE ATIVIDADE DE DEPENDENCIA E CONDICAO DE ATIVIDADE	ANOS DE ESTUDO							
	16 ANOS		17 ANOS		SEM INSTRUCAO		SEM DECLARACAO	
	HOMENS	MULHERES	HOMENS	MULHERES	HOMENS	MULHERES	HOMENS	MULHERES
TOTAIS	1 122	589	1 118	102	138 680	137 971	72	43
ECONOMICAMENTE ATIVOS....	997	468	1 029	85	105 682	11 915	68	
NAO ECONOMICAMENTE ATIVOS	125	121	89	17	32 998	126 056	4	43
AGRICULTURA,PECUARIA,SILVICULTURA EXTRACAO VEGETAL CACA E PESCA	21	12			114 601	103 441	16	19
ECONOMICAMENTE ATIVOS....	21				93 019	7 500	16	
NAO ECONOMICAMENTE ATIVOS		12			21 582	95 941		19
ATIVIDADES INDUSTRIAIS	128	37	170		7 891	8 368		
ECONOMICAMENTE ATIVOS. ..	124	8	170		5 358	422		
NAO ECONOMICAMENTE ATIVOS	4	29			2 533	7 946		
COMERCIO DE MERCADORIAS	118	33	54	3	4 391	4 905	5	
ECONOMICAMENTE ATIVOS....	90	11	54		2 514	187	5	
NAO ECONOMICAMENTE ATIVOS	28	22		3	1 877	4 718		
PRESTACAO DE SERVICOS	17		13		1 462	4 718		
ECONOMICAMENTE ATIVOS....	12		9		716	3 350		
NAO ECONOMICAMENTE ATIVOS	5		4		746	1 368		
TRANSPORTES COMUNICACOES E ARMAZENAGEM	8	8	16		2 534	2 365		
ECONOMICAMENTE ATIVOS. ..	8	8	16		1 747	24		
NAO ECONOMICAMENTE ATIVOS					787	2 341		
ATIVIDADES SOCIAIS	358	398	224	40	721	1 089		
ECONOMICAMENTE ATIVOS....	342	386	224	37	433	174		
NAO ECONOMICAMENTE ATIVOS	16	12		3	288	915		
ADMINISTRACAO PUBLICA	284	55	324	47	1 268	1 801	4	
ECONOMICAMENTE ATIVOS....	276	34	320	40	617	67		
NAO ECONOMICAMENTE ATIVOS	8	21	4	7	651	1 734	4	
OUTRAS ATIVIDADES	124	36	236	12	1 618	1 213	47	24
ECONOMICAMENTE ATIVOS....	124	21	236	8	1 278	191	47	
NAO ECONOMICAMENTE ATIVOS		15		4	340	1 022		24
CONDICOES INATIVAS	64	10	81		4 194	10 071		

23 SETOR DE ATIVIDADE DE DEPENDENCIA E CONDICAO DE ATIVIDADE DAS PESSOAS DE 15 ANOS E MAIS POR SEXO E ESTADO CONJUGAL

SETOR DE ATIVIDADE DE DEPENDENCIA E CONDICAO DE ATIVIDADE	TOTAIS		ESTADO CONJUGAL					
			TOTAL		CASADOS			
					TIPO DA UNIAO			
					CIVIL E RELIGIOSA		SOMENTE CIVIL	
	HOMENS	MULHERES	HOMENS	MULHERES	HOMENS	MULHERES	HOMENS	MULHERES
TOTAIS	252 262	245 904	133 518	133 274	50 388	50 311	22 900	22 725
ECONOMICAMENTE ATIVOS	214 530	38 374	128 534	10 039	47 421	5 236	22 075	1 476
NAO ECONOMICAMENTE ATIVOS	37 732	207 530	4 984	123 235	2 967	45 075	825	21 249
AGRICULTURA, PECUARIA, SILVICULTURA EXT VEGETAL CACA E PESCA	150 388	124 364	80 497	79 431	20 419	19 858	11 985	11 752
ECONOMICAMENTE ATIVOS	137 918	9 454	80 464	2 521	20 409	426	11 977	210
NAO ECONOMICAMENTE ATIVOS	12 470	114 910	33	76 910	10	19 432	8	11 542
ATIVIDADES INDUSTRIAIS	31 023	25 651	16 653	15 690	8 522	7 886	3 850	3 649
ECONOMICAMENTE ATIVOS	26 683	2 624	16 640	746	8 522	370	3 850	143
NAO ECONOMICAMENTE ATIVOS	4 340	23 027	13	14 944		7 516		3 506
COMERCIO DE MERCADORIAS	21 952	21 064	11 662	10 952	6 716	6 169	2 119	2 094
ECONOMICAMENTE ATIVOS	17 995	3 490	11 653	757	6 711	466	2 119	164
NAO ECONOMICAMENTE ATIVOS	3 957	17 574	9	10 195	5	5 703		1 930
PRESTACAO DE SERVICOS	5 915	16 006	2 694	3 733	1 456	2 012	634	752
ECONOMICAMENTE ATIVOS	4 612	10 930	2 694	1 433	1 456	741	634	237
NAO ECONOMICAMENTE ATIVOS	1 303	5 076		2 300		1 271		515
TRANSPORTES, COMUNICACOES E ARMAZENAGEM	10 972	9 232	6 401	5 762	3 548	3 179	1 505	1 364
ECONOMICAMENTE ATIVOS	9 460	534	6 397	132	3 548	100	1 505	16
NAO ECONOMICAMENTE ATIVOS	1 512	8 698	4	5 630		3 079		1 348
ATIVIDADES SOCIAIS	5 233	12 535	2 521	5 625	1 527	3 660	486	1 011
ECONOMICAMENTE ATIVOS	4 106	8 442	2 521	3 584	1 527	2 506	486	589
NAO ECONOMICAMENTE ATIVOS	1 127	4 093		2 041		1 154		422
ADMINISTRACAO PUBLICA	10 639	10 001	5 803	5 447	3 764	3 562	1 167	1 066
ECONOMICAMENTE ATIVOS	8 506	1 635	5 799	716	3 760	527	1 167	99
NAO ECONOMICAMENTE ATIVOS	2 133	8 366	4	4 731	4	3 035		967
OUTRAS ATIVIDADES	5 993	4 512	2 366	2 094	1 488	1 311	337	263
ECONOMICAMENTE ATIVOS	5 250	1 265	2 366	150	1 488	100	337	18
NAO ECONOMICAMENTE ATIVOS	743	3 247		1 944		1 211		245
CONDICOES INATIVAS	10 147	22 539	4 921	4 540	2 948	2 674	817	774

23 SETOR DE ATIVIDADE DE DEPENDENCIA E CONDICAO DE ATIVIDADE DAS PESSOAS DE 15 ANOS E MAIS POR SEXO E ESTADO CONJUGAL

SETOR DE ATIVIDADE DE DEPENDENCIA E CONDICAO DE ATIVIDADE	ESTADO CONJUGAL							
	CASADOS							
	TIPO DA UNIAO							
	SOMENTE RELIGIOSA		CONSENSUAL		SEPARADOS		DESQUITADOS	
	HOMENS	MULHERES	HOMENS	MULHERES	HOMENS	MULHERES	HOMENS	MULHERES
T O T A I S	47 586	47 398	12 644	12 840	4 946	7 800	97	220
ECONOMICAMENTE ATIVOS	46 617	2 212	12 421	1 115	4 130	3 237	84	119
NAO ECONOMICAMENTE ATIVOS	969	45 186	223	11 725	816	4 563	13	101
AGRICULTURA PECUARIA, SILVICULTURA EXT VEGETAL CACA E PESCA	38 948	38 624	9 145	9 197	2 447	1 857	13	10
ECONOMICAMENTE ATIVOS	38 939	1 249	9 139	636	2 283	770	13	3
NAO ECONOMICAMENTE ATIVOS	9	37 375	6	8 561	164	1 087		7
ATIVIDADES INDUSTRIAIS	3 012	2 917	1 269	1 238	769	617	8	20
ECONOMICAMENTE ATIVOS	3 007	148	1 261	85	708	314	8	12
NAO ECONOMICAMENTE ATIVOS	5	2 769	8	1 153	61	303		8
COMERCIO DE MERCADORIAS	2 040	1 926	787	763	525	479	25	28
ECONOMICAMENTE ATIVOS	2 03	74	787	53	465	280	25	28
NAO ECONOMICAMENTE ATIVOS	4	1 852		710	60	199		
PRESTACAO DE SERVICOS	407	630	197	339	111	1 304	8	26
ECONOMICAMENTE ATIVOS	407	290	197	165	98	1 172	8	26
NAO ECONOMICAMENTE ATIVOS		340		174	13	132		
TRANSPORTES, COMUNICACOES E ARMAZENAGEM	938	843	410	376	244	225	7	4
ECONOMICAMENTE ATIVOS	934	4	410	12	221	105	7	4
NAO ECONOMICAMENTE ATIVOS	4	839		364	23	120		
ATIVIDADES SOCIAIS	358	708	150	246	65	418	5	43
ECONOMICAMENTE ATIVOS	358	385	150	104	61	375		35
NAO ECONOMICAMENTE ATIVOS		323		142	4	43	5	8
ADMINISTRACAO PUBLICA	550	508	322	311	233	189	14	16
ECONOMICAMENTE ATIVOS	550	51	322	39	196	102	14	7
NAO ECONOMICAMENTE ATIVOS		457		272	37	87		9
OUTRAS ATIVIDADES	386	361	155	159	108	166	9	8
ECONOMICAMENTE ATIVOS	386	11	155	21	98	119	9	4
NAO ECONOMICAMENTE ATIVOS		350		138	10	47		4
CONDICOES INATIVAS	947	881	209	211	444	2 545	8	65

23 SETOR DE ATIVIDADE DE DEPENDENCIA E CONDICAO DE ATIVIDADE

DAS PESSOAS DE 15 ANOS E MAIS POR SEXO E ESTADO CONJUGAL

SETOR DE ATIVIDADE DE DEPENDENCIA E CONDICAO DE ATIVIDADE	ESTADO CONJUGAL							
	DIVORCIADOS		VIUVOS		SOLTEIROS		SEM DECLARACAO	
	HOMENS	MULHERES	HOMENS	MULHERES	HOMENS	MULHERES	HOMENS	MULHERES
TOTAIS	4		7 727	19 376	105 678	84 877	292	357
ECONOMICAMENTE ATIVOS			5 471	4 847	76 119	20 073	192	59
NAO ECONOMICAMENTE ATIVOS	4		2 256	14 529	29 559	64 804	100	298
AGRICULTURA, PECUARIA, SILVICULTURA EXT VEGETAL CACA E PESCA			5 228	6 767	62 081	36 134	122	165
ECONOMICAMENTE ATIVOS			4 306	2 286	50 739	3 852	113	22
NAO ECONOMICAMENTE ATIVOS			922	4 481	11 342	32 282	9	143
ATIVIDADES INDUSTRIAIS			607	1 333	12 977	7 979	9	12
ECONOMICAMENTE ATIVOS			460	234	8 858	1 314	9	4
NAO ECONOMICAMENTE ATIVOS			147	1 099	4 119	6 665		8
COMERCIO DE MERCADORIAS			483	1 196	9 237	8 388	20	21
ECONOMICAMENTE ATIVOS			311	214	5 536	2 211	5	
NAO ECONOMICAMENTE ATIVOS			172	982	3 701	6 177	15	21
PRESTACAO DE SERVICOS			150	1 843	2 952	9 071		29
ECONOMICAMENTE ATIVOS			98	1 453	1 714	6 817		29
NAO ECONOMICAMENTE ATIVOS			52	390	1 238	2 254		
TRANSPORTES, COMUNICACOES E ARMAZENAGEM			156	578	4 160	2 663	4	
ECONOMICAMENTE ATIVOS			97	34	2 734	259	4	
NAO ECONOMICAMENTE ATIVOS			59	544	1 426	2 404		
ATIVIDADES SOCIAIS	4		105	742	2 533	5 703		4
ECONOMICAMENTE ATIVOS			75	428	1 449	4 016		4
NAO ECONOMICAMENTE ATIVOS	4		30	314	1 084	1 687		
ADMINISTRACAO PUBLICA			178	629	4 347	3 633	64	87
ECONOMICAMENTE ATIVOS			69	145	2 428	665		
NAO ECONOMICAMENTE ATIVOS			109	484	1 919	2 968	64	87
OUTRAS ATIVIDADES			67	258	3 382	1 982	61	4
ECONOMICAMENTE ATIVOS			55	53	2 661	939	61	
NAO ECONOMICAMENTE ATIVOS			12	205	721	1 043		4
CONDICOES INATIVAS			753	6 030	4 009	9 324	12	35

24 RENDIMENTO MENSAL DAS PESSOAS DE 10 ANOS E MAIS POR SEXO

SEGUNDO O SETOR DE ATIVIDADE E A POSICAO NA OCUPACAO

SETOR DE ATIVIDADE E POSICAO NA OCUPACAO	RENDIMENTO MENSAL (CRUZEIROS) TOTAIS		ATE 50		DE 51 A 100		DE 101 A 150	
	HOMENS	MULHERES	HOMENS	MULHERES	HOMENS	MULHERES	HOMENS	MULHERES
TOTAIS	317 881	311 591	9 226	6 774	40 140	8 219	65 324	11 493
ECONOMICAMENTE ATIVOS	228 928	40 405	9 096	6 474	39 462	7 155	64 235	10 489
EMPREGADOS	67 164	24 957	1 717	4 544	7 369	3 580	19 928	7 819
AUTONOMOS...	133 740	11 050	7 323	1 923	31 857	3 564	44 024	2 658
EMPREGADORES...	1 841	59			39		136	4
NAO REMUNERADOS	26 180	4 335	56	7	197	11	147	8
SEM DECLARACAO	3	4						
AGRICULTURA PECUARIA, SILVICULTURA EXTRACAO VEGETAL CACA E PESCA	151 021	10 627	8 082	1 372	34 876	2 479	44 574	1 703
EMPREGADOS	11 307	580	963	104	4 089	211	3 706	180
AUTONOMOS...	113 903	6 118	7 069	1 264	30 572	2 257	40 639	1 515
EMPREGADORES...	797	23			26		112	4
NAO REMUNERADOS	25 011	3 906	50	4	189	11	117	4
SEM DECLARACAO	3							
ATIVIDADES INDUSTRIAIS	27 015	2 664	272	62	1 440	239	9 151	1 633
EMPREGADOS	20 917	2 597	223	51	1 027	232	7 827	1 621
AUTONOMOS...	5 663	67	49	11	413	7	1 316	12
EMPREGADORES...	348						8	
NAO REMUNERADOS	87							
SEM DECLARACAO								
COMERCIO DE MERCADORIAS	18 388	3 548	296	45	1 278	209	3 647	1 506
EMPREGADOS	7 913	2 712	220	27	696	101	2 353	1 369
AUTONOMOS...	9 752	810	76	18	569	108	1 282	137
EMPREGADORES...	600	16			13		12	
NAO REMUNERADOS	123	10						
SEM DECLARACAO								
PRESTACAO DE SERVICOS	4 798	11 636	176	4 801	398	3 591	1 120	1 693
EMPREGADOS	2 902	8 085	124	4 187	279	2 467	853	810
AUTONOMOS...	1 838	3 530	52	614	119	1 124	263	883
EMPREGADORES...	43	16					4	
NAO REMUNERADOS	15	5						
SEM DECLARACAO								
TRANSPORTES, COMUNICACOES E ARMAZENAGEM	9 538	534	70		558	8	2 279	178
EMPREGADOS	7 974	526	53		501	8	1 982	178
AUTONOMOS...	1 514	4	17		57		297	
EMPREGADORES...	38	4						
NAO REMUNERADOS	12							
SEM DECLARACAO								
ATIVIDADES SOCIAIS	4 124	8 458	34	97	228	528	1 194	3 124
EMPREGADOS	3 709	7 975	28	81	217	488	1 148	3 049
AUTONOMOS...	57	172		13	3	40	16	71
EMPREGADORES...								
NAO REMUNERADOS	358	311	6	3	8		30	4
SEM DECLARACAO								
ADMINISTRACAO PUBLICA	8 532	1 635	38	75	367	38	1 341	407
OUTRAS ATIVIDADES	5 512	1 303	128	22	317	63	929	245
EMPREGADOS	3 910	847	68	19	193	35	718	205
AUTONOMOS...	1 013	349	60	3	124	28	211	40
EMPREGADORES...	15							
NAO REMUNERADOS	574	103						
SEM DECLARACAO		4						
NAO ECONOMICAMENTE ATIVOS	88 953	271 186	130	300	678	1 064	1 089	1 004

In lusive o total de p s oas do Seto Admini t ação públi a

24 RENDIMENTO MENSAL DAS PESSOAS DE 10 ANOS E MAIS POR SEXO

SEGUNDO O SETOR DE ATIVIDADE E A POSICAO NA OCUPACAO

SETOR DE ATIVIDADE E POSICAO NA OCUPACAO	RENDIMENTO MENSAL (CRUZEIROS) DE 151 A 200		DE 201 A 250		DE 251 A 300		DE 301 A 400	
	HOMENS	MULHERES	HOMENS	MULHERES	HOMENS	MULHERES	HOMENS	MULHERES
TOTAIS	33 543	4 586	10 904	2 305	16 188	1 946	8 780	1 213
ECONOMICAMENTE ATIVOS	32 941	3 989	10 620	2 106	15 836	1 729	8 406	1 068
EMPREGADOS	9 502	2 733	5 344	1 851	6 433	1 223	4 640	907
AUTONOMOS...	23 272	1 240	5 182	250	9 227	503	3 667	157
EMPREGADORES...	132	8	78		150	3	99	4
NAO REMUNERADOS	32	4	16	5	26			
SEM DECLARACAO	3	4						
AGRICULTURA PECUARIA, SILVICULTURA EXTRACAO VEGETAL CACA E PESCA	21 261	558	4 275	63	6 614	176	2 213	39
EMPREGADOS	1 210	43	276	4	319	3	145	
AUTONOMOS...	19 926	507	3 936	59	6 183	170	2 015	39
EMPREGADORES...	101	8	56		101	3	53	
NAO REMUNERADOS	21		7		11			
SEM DECLARACAO	3							
ATIVIDADES INDUSTRIAIS	4 620	348	2 305	87	3 298	103	1 945	101
EMPREGADOS	3 417	333	1 833	87	2 305	88	1 469	97
AUTONOMOS...	1 203	15	468		981	15	463	4
EMPREGADORES...			4		12		13	
NAO REMUNERADOS								
SEM DECLARACAO								
COMERCIO DE MERCADORIAS	2 829	555	1 253	280	2 355	364	1 481	149
EMPREGADOS	1 224	452	684	238	849	240	629	99
AUTONOMOS...	1 574	103	551	42	1 469	124	819	46
EMPREGADORES...	31		18		37		33	4
NAO REMUNERADOS								
SEM DECLARACAO								
PRESTACAO DE SERVICOS	812	705	363	174	679	221	385	92
EMPREGADOS	503	249	251	52	367	57	179	32
AUTONOMOS...	309	456	109	117	312	164	206	60
EMPREGADORES...								
NAO REMUNERADOS			3	5				
SEM DECLARACAO								
TRANSPORTES, COMUNICACOES E ARMAZENAGEM	1 415	102	911	50	1 460	63	1 018	45
EMPREGADOS	1 278	102	820	50	1 232	59	883	45
AUTONOMOS...	137		91		228	4	135	
EMPREGADORES...								
NAO REMUNERADOS								
SEM DECLARACAO								
ATIVIDADES SOCIAIS	514	1 263	302	1 162	334	530	320	412
EMPREGADOS	480	1 238	289	1 150	315	527	320	412
AUTONOMOS...	23	21	7	12	4	3		
EMPREGADORES...								
NAO REMUNERADOS	11	4	6		15			
SEM DECLARACAO								
ADMINISTRACAO PUBLICA	1 048	202	986	180	802	167	744	139
OUTRAS ATIVIDADES	442	256	225	110	294	105	300	91
EMPREGADOS	342	114	205	90	244	82	271	83
AUTONOMOS...	100	138	20	20	50	23	29	8
EMPREGADORES...								
NAO REMUNERADOS								
SEM DECLARACAO		4						
NAO ECONOMICAMENTE ATIVOS	602	597	284	199	352	217	374	145

In l i e o tot l d p s d S to Admini t ação públi

24 RENDIMENTO MENSAL DAS PESSOAS DE 10 ANOS E MAIS POR SEXO

SEGUNDO O SETOR DE ATIVIDADE E A POSICAO NA OCUPACAO

R E N D I M E N T O M E N S A L (CRUZEIROS)

SETOR DE ATIVIDADE E POSICAO NA OCUPACAO	DE 401 A 500		DE 501 A 1000		DE 1001 A 1500		DE 1501 A 2000	
	HOMENS	MULHERES	HOMENS	MULHERES	HOMENS	MULHERES	HOMENS	MULHERES
T O T A I S	5 967	926	8 778	1 331	2 087	296	1 251	79
ECONOMICAMENTE ATIVOS	5 744	827	8 333	1 155	1 947	261	1 153	76
EMPREGADOS*	2 986	635	4 877	909	1 255	226	690	54
AUTONOMOS...	2 564	172	3 010	227	487	31	305	22
EMPREGADORES...	159	13	392	16	195	4	158	
NAO REMUNERADOS	35	7	54	3	10			
SEM DECLARACAO								
AGRICULTURA, PECUARIA, SILVICULTURA EXTRACAO VEGETAL CACA E PESCA	825	14	722	47	63		50	
EMPREGADOS	30		66		7			
AUTONOMOS...	728	14	511	39	22		11	
EMPREGADORES...	67		145	8	34		39	
NAO REMUNERADOS								
SEM DECLARACAO								
ATIVIDADES INDUSTRIAIS	1 277	28	1 692	30	325	4	172	4
EMPREGADOS	920	28	1 252	30	237	4	132	4
AUTONOMOS...	324		332		30		8	
EMPREGADORES...	33		108		58		32	
NAO REMUNERADOS								
SEM DECLARACAO								
COMERCIO DE MERCADORIAS	1 570	137	2 276	210	459	40	350	22
EMPREGADOS	432	69	612	87	80	20	59	4
AUTONOMOS...	1 085	68	1 541	115	295	20	220	18
EMPREGADORES...	53		119	8	84		71	
NAO REMUNERADOS			4					
SEM DECLARACAO								
PRESTACAO DE SERVICOS	321	67	396	57	69	8	15	
EMPREGADOS	141	8	165	16	12		4	
AUTONOMOS...	177	50	219	41	53	4	7	
EMPREGADORES...	3	9	12		4	4	4	
NAO REMUNERADOS								
SEM DECLARACAO								
TRANSPORTES, COMUNICACOES E ARMAZENAGEM	775	45	884	43	82		28	
EMPREGADOS	560	41	593	43	34		4	
AUTONOMOS...	212		283		37		16	
EMPREGADORES...	3	4	8		11		8	
NAO REMUNERADOS								
SEM DECLARACAO								
ATIVIDADES SOCIAIS	262	343	428	479	122	137	66	23
EMPREGADOS	227	332	374	472	112	137	66	23
AUTONOMOS...		4	4	4				
EMPREGADORES...								
NAO REMUNERADOS	35	7	50	3	10			
SEM DECLARACAO								
ADMINISTRACAO PUBLICA	476	108	1 417	202	635	61	314	23
OUTRAS ATIVIDADES	238	85	518	87	192	11	158	4
EMPREGADOS	200	49	398	59	138	4	111	
AUTONOMOS...	38	36	120	28	50	7	43	4
EMPREGADORES...					4		4	
NAO REMUNERADOS								
SEM DECLARACAO								
NAO ECONOMICAMENTE ATIVOS	223	99	445	176	140	35	98	3

* In lusive o tot l de p ss s d S to Administração públi a

24 RENDIMENTO MENSAL DAS PESSOAS DE 10 ANOS E MAIS POR SEXO

SEGUNDO O SETOR DE ATIVIDADE E A POSICAO NA OCUPACAO

SETOR DE ATIVIDADE E POSICAO NA OCUPACAO	RENDIMENTO MENSAL (CRUZEIROS) DE 2001 E MAIS		SEM DECLARACAO		SEM RENDIMENTOS	
	HOMENS	MULHERES	HOMENS	MULHERES	HOMENS	MULHERES
TOTAIS	1 531	89	4 383	943	109 779	271 391
ECONOMICAMENTE ATIVOS	1 435	70	4 166	721	25 554	4 285
EMPREGADOS	753	56	1 670	420		
AUTONOMOS...	392	11	2 430	292		
EMPREGADORES...	279	3	24	4		
NAO REMUNERADOS	11		42	5	25 554	4 285
SEM DECLARACAO						
AGRICULTURA PECUARIA, SILVICULTURA EXTRACAO VEGETAL CACA E PESCA	63	4	2 819	290	24 584	3 882
EMPREGADOS	4		492	35		
AUTONOMOS...	12	4	2 279	250		
EMPREGADORES...	47		16			
NAO REMUNERADOS			32	5	24 584	3 882
SEM DECLARACAO						
ATIVIDADES INDUSTRIAIS	260		171	25	87	
EMPREGADOS	163		112	22		
AUTONOMOS...	17		59	3		
EMPREGADORES...	80					
NAO REMUNERADOS					87	
SEM DECLARACAO						
COMERCIO DE MERCADORIAS	410	7	65	14	119	10
EMPREGADOS	49		26	6		
AUTONOMOS...	240	7	31	4		
EMPREGADORES...	121		8	4		
NAO REMUNERADOS					119	10
SEM DECLARACAO						
PRESTACAO DE SERVICOS	32	3	20	224	12	
EMPREGADOS	4		20	207		
AUTONOMOS...	12			17		
EMPREGADORES...	16	3				
NAO REMUNERADOS					12	
SEM DECLARACAO						
TRANSPORTES, COMUNICACOES E ARMAZENAGEM	20		30		8	
EMPREGADOS	12		22			
AUTONOMOS...			4			
EMPREGADORES...	8					
NAO REMUNERADOS			4		8	
SEM DECLARACAO						
ATIVIDADES SOCIAIS	116	20	28	50	176	290
EMPREGADOS	105	20	28	46		
AUTONOMOS...				4		
EMPREGADORES...						
NAO REMUNERADOS	11				176	290
SEM DECLARACAO						
ADMINISTRACAO PUBLICA	325	28	39	5		
OUTRAS ATIVIDADES	209	8	994	113	568	103
EMPREGADOS	91	8	931	99		
AUTONOMOS...	111		57	14		
EMPREGADORES...	7					
NAO REMUNERADOS			6		568	103
SEM DECLARACAO						
NAO ECONOMICAMENTE ATIVOS	96	19	217	222	84 225	267 106

In lu ive o t t l d p s d S t Administ ção públi

25 RENDIMENTO MENSAL DAS PESSOAS DE 10 ANOS E MAIS POR SEXO

SEGUNDO GRUPOS DE IDADE E ANOS DE ESTUDO

GRUPOS DE IDADE E ANOS DE ESTUDO	RENDIMENTO MENSAL (CRUZEIROS)							
	TOTAIS		ATE 50		DE 51 A 100		DE 101 A 150	
	HOMENS	MULHERES	HOMENS	MULHERES	HOMENS	MULHERES	HOMENS	MULHERES
TOTAIS	317 881	311 591	9 226	6 774	40 140	8 219	65 324	11 493
1 ANO.	39 407	33 647	1 268	787	5 585	818	10 060	925
2 ANOS	43 443	39 126	1 052	990	4 827	955	10 275	1 143
3 ANOS	28 067	27 191	524	821	2 569	821	5 947	1 134
4 ANOS	17 614	18 354	276	512	1 273	688	3 049	1 105
5 ANOS	17 480	19 411	143	458	861	846	2 923	1 823
6 ANOS	7 133	8 057	42	117	225	179	1 086	549
7 ANOS	5 438	6 250	28	107	153	180	706	541
8 ANOS	5 196	5 697	16	82	128	130	616	518
9 ANOS	4 427	4 463	12	7	56	99	374	570
10 ANOS	1 631	2 040		10	31	10	170	296
11 ANOS	2 236	2 643			20	27	186	268
12 ANOS	3 197	4 749	8	4	27	38	103	442
13 ANOS	599	557				16	20	35
14 ANOS	469	327				4	4	4
15 ANOS	552	374					4	21
16 ANOS	1 122	589			9	3	23	15
17 ANOS.. ...	1 118	102						
SEM INSTRUCAO.	138 680	137 971	5 857	2 879	24 376	3 405	29 766	2 104
SEM DECLARACAO	72	43					12	
10 A 14 ANOS	65 619	65 687	1 291	750	2 111	209	986	101
1 ANO.	8 119	8 726	136	88	202	15	93	
2 ANOS	9 776	10 388	90	146	134	17	105	6
3 ANOS	5 487	6 323	68	96	89	12	59	9
4 ANOS	3 023	3 800	23	45	47	12	29	12
5 ANOS	1 689	2 215		16	47	5	29	11
6 ANOS	1 252	1 620	7	4	16	4	19	4
7 ANOS	625	842	4	12	4			12
8 ANOS	279	308			4	7	12	4
9 ANOS	45	41						
10 ANOS								
11 ANOS								
12 ANOS								
13 ANOS								
14 ANOS								
15 ANOS								
16 ANOS								
17 ANOS.. ...								
SEM INSTRUCAO.	35 324	31 424	963	343	1 568	137	640	43
SEM DECLARACAO								
15 A 19 ANOS	53 025	56 919	2 178	2 284	7 341	1 293	7 805	1 401
1 ANO.	5 818	5 648	282	281	890	107	890	110
2 ANOS	7 193	7 543	221	398	893	137	1 087	106
3 ANOS	5 067	5 942	112	377	529	173	786	87
4 ANOS	3 550	4 448	60	226	302	156	538	99
5 ANOS	2 863	3 978	56	197	288	193	474	233
6 ANOS	2 558	3 007	31	57	105	56	421	114
7 ANOS	1 929	2 485	24	60	65	44	316	133
8 ANOS	1 837	2 247	12	36	66	33	245	162
9 ANOS	699	910	8		20	3	75	78
10 ANOS	560	803		3	23	4	43	87
11 ANOS	430	721			4	3	24	36
12 ANOS	104	216				4	11	4
13 ANOS	57	59					4	
14 ANOS								
15 ANOS								
16 ANOS								
17 ANOS.. ...								
SEM INSTRUCAO.	20 360	18 904	1 372	649	4 156	380	2 891	152
SEM DECLARACAO		8						
20 A 24 ANOS	39 967	42 186	1 317	1 148	6 264	1 295	10 883	2 655
1 ANO.	4 397	3 919	246	113	951	110	1 417	156
2 ANOS	4 926	4 859	132	183	768	171	1 621	222
3 ANOS	3 649	3 626	58	167	419	105	1 156	202
4 ANOS	2 273	2 690	40	93	228	120	551	241
5 ANOS	2 500	3 035	23	115	132	182	699	430
6 ANOS	1 174	1 279		33	40	54	294	162
7 ANOS	842	1 111		16	33	47	166	189
8 ANOS	1 187	1 369		26	31	40	212	150
9 ANOS	872	1 052	4	4	12	42	144	211
10 ANOS	552	737		4	4	3	99	156
11 ANOS	839	1 122			4	16	89	145
12 ANOS	825	1 198			12	9	48	150
13 ANOS	245	268				4	4	12
14 ANOS	214	176					4	
15 ANOS	210	166						18
16 ANOS	101	83					4	
17 ANOS.. ...	20	8						
SEM INSTRUCAO.	15 141	15 485	814	394	3 630	392	4 375	211
SEM DECLARACAO		3						

25 RENDIMENTO MENSAL DAS PESSOAS DE 10 ANOS E MAIS POR SEXO

SEGUNDO GRUPOS DE IDADE E ANOS DE ESTUDO

GRUPOS DE IDADE E ANOS DE ESTUDO	RENDIMENTO MENSAL (CRUZEIROS) DE 151 A 200		DE 201 A 250		DE 251 A 300		DE 301 A 400	
	HOMENS	MULHERES	HOMENS	MULHERES	HOMENS	MULHERES	HOMENS	MULHERES
TOTAIS	33 543	4 586	10 904	2 305	16 188	1 946	8 780	1 213
1 ANO.	4 308	247	1 261	49	1 843	76	842	32
2 ANOS	4 902	316	1 420	72	2 052	85	968	56
3 ANOS	3 115	349	1 209	92	1 824	141	999	38
4 ANOS	1 903	289	1 012	123	1 362	135	799	59
5 ANOS	2 013	605	1 196	250	1 791	238	1 396	195
6 ANOS	517	170	280	101	532	58	366	42
7 ANOS	426	192	260	85	400	94	344	37
8 ANOS	504	167	271	106	380	72	325	63
9 ANOS	318	272	264	221	322	137	355	126
10 ANOS.	143	122	128	36	130	55	101	53
11 ANOS.	133	216	145	132	174	145	206	59
12 ANOS	184	662	78	725	242	345	359	282
13 ANOS	28	41	8	64	46	21	49	38
14 ANOS	8	35	35	59	57	29	28	28
15 ANOS	12	35	12	39	40	36	43	24
16 ANOS	29	25	4	34	21	46	39	32
17 ANOS.....	7		8		16			4
SEM INSTRUCAO.	14 993	843	3 313	117	4 956	233	1 561	45
SEM DECLARACAO								
10 A 14 ANOS	269	21	33		79	16	12	
1 ANO.	16				20			
2 ANOS	24	4	3					
3 ANOS	3							
4 ANOS	11				4			
5 ANOS	4	4	4			4		
6 ANOS	8	9	4		8			
7 ANOS								
8 ANOS								
9 ANOS								
10 ANOS								
11 ANOS								
12 ANOS								
13 ANOS								
14 ANOS								
15 ANOS								
16 ANOS								
17 ANOS.....								
SEM INSTRUCAO.	203	4	22		47	12	12	
SEM DECLARACAO								
15 A 19 ANOS	2 347	408	612	134	648	98	239	4
1 ANO.	204	13	41		92	8	19	
2 ANOS	267	26	96	4	45	14	23	
3 ANOS	161	47	46	4	63	9	26	
4 ANOS	166	19	68	16	39	8	28	
5 ANOS	134	28	55	8	46	6	19	
6 ANOS	126	40	34	8	38	3	6	
7 ANOS	105	36	40	18	27	3	8	
8 ANOS	100	12	27	16	27	11	18	
9 ANOS	31	33	16	16	22	5	12	
10 ANOS	50	31	22	12	8	4	8	4
11 ANOS	16	34	16	20	16	22	8	
12 ANOS	8	35	8	4	8		4	
13 ANOS	4	4		4	7		4	
14 ANOS								
15 ANOS								
16 ANOS								
17 ANOS.....								
SEM INSTRUCAO.	975	50	143	4	210	5	56	
SEM DECLARACAO								
20 A 24 ANOS	5 164	948	1 787	512	2 109	352	1 158	204
1 ANO.	457	34	128	4	144		74	
2 ANOS	680	53	173	4	187	3	55	7
3 ANOS	521	42	156	4	199	14	109	4
4 ANOS	338	49	170	4	184	16	79	3
5 ANOS	375	72	222	34	268	26	136	12
6 ANOS	185	21	76	14	151	18	64	8
7 ANOS	119	35	58	17	95	16	63	4
8 ANOS	184	59	129	28	99	13	59	19
9 ANOS	102	65	77	50	60	13	78	18
10 ANOS	71	71	68	8	59	27	43	13
11 ANOS	90	87	53	43	97	69	79	9
12 ANOS	89	229	36	235	101	61	128	55
13 ANOS	20	12	4	12	24	17	15	25
14 ANOS	4	31	31	28	28	12	24	4
15 ANOS	8	13	4	21	16	14	12	14
16 ANOS	9	9			4	12	8	5
17 ANOS.....					4			
SEM INSTRUCAO.	1 912	66	402	6	389	21	132	4
SEM DECLARACAO								

25 RENDIMENTO MENSAL DAS PESSOAS DE 10 ANOS E MAIS POR SEXO

SEGUNDO GRUPOS DE IDADE E ANOS DE ESTUDO

GRUPOS DE IDADE E ANOS DE ESTUDO	RENDIMENTO MENSAL (CRUZEIROS) DE 401 A 500		DE 501 A 1000		DE 1001 A 1500		DE 1501 A 2000	
	HOMENS	MULHERES	HOMENS	MULHERES	HOMENS	MULHERES	HOMENS	MULHERES
TOTAIS	5 967	926	8 778	1 331	2 087	296	1 251	79
1 ANO.	562	19	399	27	59		30	
2 ANOS	608	45	590	43	62	7	26	
3 ANOS	673	38	709	38	61	8	61	
4 ANOS	657	43	735	59	82	11	43	
5 ANOS	879	79	1 479	118	240	23	122	7
6 ANOS	282	16	333	39	68		27	7
7 ANOS	224	21	448	52	88	4	47	
8 ANOS	252	55	469	46	157	3	30	4
9 ANOS	381	102	947	123	313	16	105	7
10 ANOS	68	29	185	39	53	4	19	
11 ANOS	151	53	323	44	113	4	37	3
12 ANOS	335	258	771	392	268	71	219	19
13 ANOS	50	43	119	30	31	5	20	
14 ANOS	38	19	80	32	55		35	
15 ANOS	34	17	145	43	31	16	32	4
16 ANOS	56	35	346	137	190	96	106	16
17 ANOS.....	11	8	107	29	161	24	251	12
SEM INSTRUCAO.	706	46	593	40	50	4	41	
SEM DECLARACAO					5			
10 A 14 ANOS	3							
1 ANO.								
2 ANOS								
3 ANOS								
4 ANOS								
5 ANOS								
6 ANOS								
7 ANOS								
8 ANOS								
9 ANOS								
10 ANOS								
11 ANOS								
12 ANOS								
13 ANOS								
14 ANOS								
15 ANOS								
16 ANOS								
17 ANOS.....								
SEM INSTRUCAO.	3							
SEM DECLARACAO								
15 A 19 ANOS	59	32	79	11	16	4	6	
1 ANO.		4	4					
2 ANOS	6	4	4					
3 ANOS		6					6	
4 ANOS		6	4	4				
5 ANOS	4		12		4			
6 ANOS	4		4	3				
7 ANOS	7		4					
8 ANOS	4	5	8		4			
9 ANOS	8		9		4	4		
10 ANOS	4		12					
11 ANOS	11		4					
12 ANOS			4	4	4			
13 ANOS	7	4						
14 ANOS								
15 ANOS								
16 ANOS								
17 ANOS.....								
SEM INSTRUCAO.	4	3	10					
SEM DECLARACAO								
20 A 24 ANOS	541	124	788	121	128	12	28	3
1 ANO.	26	4	12					
2 ANOS	37	12	31		4			
3 ANOS	46	3	64	3				
4 ANOS	56		59	4	8			
5 ANOS	46		77	3	8		4	
6 ANOS	27		42		11			
7 ANOS	28	9	36	6	4			
8 ANOS	37	4	56		12			
9 ANOS	64	11	80	5	20			
10 ANOS	12	3	19	9	12		4	
11 ANOS	42	7	43	12	13			3
12 ANOS	49	29	115	30	4	3	4	
13 ANOS	16	18	32	7				
14 ANOS	12	4	20	12	4		8	
15 ANOS	16	8	40	9	4			
16 ANOS	4	4	24	21	21	9	4	
17 ANOS.....		8	4				4	
SEM INSTRUCAO.	23		34		3			
SEM DECLARACAO								

25 RENDIMENTO MENSAL DAS PESSOAS DE 10 ANOS E MAIS POR SEXO

SEGUNDO GRUPOS DE IDADE E ANOS DE ESTUDO

* * *

GRUPOS DE IDADE E ANOS DE ESTUDO	RENDIMENTO MENSAL (CRUZEIROS) DE 2001 E MAIS		SEM DECLARACAO		SEM RENDIMENTOS	
	HOMENS	MULHERES	HOMENS	MULHERES	HOMENS	MULHERES
T O T A I S	1 531	89	4 383	943	109 779	271 391
1 ANO.	30		415	108	12 745	30 559
2 ANOS	20		490	108	16 151	35 306
3 ANOS	20		316	85	10 040	23 626
4 ANOS	43	8	255	68	6 125	15 254
5 ANOS	128	3	171	72	4 138	14 694
6 ANOS	21	8	47	19	3 307	6 752
7 ANOS	44		53	3	2 217	4 934
8 ANOS	22		15	11	2 011	4 440
9 ANOS	134	8	35	20	811	2 755
10 ANOS	16		4		583	1 386
11 ANOS	42		15		691	1 692
12 ANOS	248	23	7	32	348	1 456
13 ANOS	28				200	264
14 ANOS	3				126	117
15 ANOS	45	4			154	135
16 ANOS	181	12	12	4	106	134
17 ANOS.. ...	468	12			89	13
SEM INSTRUCAO.	38	11	2 497	413	49 933	127 831
SEM DECLARACAO			51		4	43
10 A 14 ANOS		11	258	68	60 577	64 511
1 ANO.			27	7	7 625	8 616
2 ANOS			3	14	9 417	10 201
3 ANOS			4		5 264	6 206
4 ANOS		4		4	2 909	3 723
5 ANOS		3		4	1 605	2 168
6 ANOS				4	1 190	1 595
7 ANOS					617	818
8 ANOS					263	297
9 ANOS					45	41
10 ANOS						
11 ANOS						
12 ANOS						
13 ANOS						
14 ANOS						
15 ANOS						
16 ANOS						
17 ANOS.....						
SEM INSTRUCAO.		4	224	35	31 642	30 846
SEM DECLARACAO						
15 A 19 ANOS	6		787	217	30 902	51 033
1 ANO.			84	23	3 312	5 102
2 ANOS			124	25	4 427	6 829
3 ANOS			47	20	3 291	5 219
4 ANOS			37	33	2 308	3 881
5 ANOS	6		36	21	1 729	3 292
6 ANOS			18	4	1 771	2 722
7 ANOS			16	3	1 317	2 188
8 ANOS					1 326	1 972
9 ANOS			10	4	484	767
10 ANOS					390	658
11 ANOS					331	606
12 ANOS				4	57	161
13 ANOS					31	47
14 ANOS						
15 ANOS						
16 ANOS						
17 ANOS.....						
SEM INSTRUCAO.			415	80	10 128	17 581
SEM DECLARACAO						8
20 A 24 ANOS	33	3	720	110	9 047	34 699
1 ANO.			67	15	875	3 483
2 ANOS			83	4	1 155	4 200
3 ANOS			77	17	844	3 065
4 ANOS			65	2	495	2 158
5 ANOS	6		46	19	458	2 142
6 ANOS	4		16		264	969
7 ANOS	4		18		218	772
8 ANOS			4		364	1 030
9 ANOS			8	4	223	629
10 ANOS					161	443
11 ANOS			12		317	731
12 ANOS	12	3	3	7	224	387
13 ANOS					130	161
14 ANOS					79	85
15 ANOS					110	69
16 ANOS	3			4	20	19
17 ANOS.. ...	4				4	
SEM INSTRUCAO.			321	38	3 106	14 353
SEM DECLARACAO						3

25 RENDIMENTO MENSAL DAS PESSOAS DE 10 ANOS E MAIS POR SEXO

SEGUNDO GRUPOS DE IDADE E ANOS DE ESTUDO

GRUPOS DE IDADE E ANOS DE ESTUDO	RENDIMENTO MENSAL (CRUZEIROS) TOTAIS		ATE 50		DE 51 A 100		DE 101 A 150	
	HOMENS	MULHERES	HOMENS	MULHERES	HOMENS	MULHERES	HOMENS	MULHERES
25 A 29 ANOS	31 493	31 322	932	463	4 958	930	9 301	1 607
1 ANO.	3 842	3 273	96	51	788	125	1 505	149
2 ANOS	4 146	3 665	142	62	617	104	1 502	139
3 ANOS	2 617	2 566	67	37	300	110	809	140
4 ANOS	1 856	1 903	23	30	153	101	496	217
5 ANOS	2 025	1 889	16	15	84	81	415	234
6 ANOS	605	655		4	15	24	102	111
7 ANOS	522	493		7	14	38	66	58
8 ANOS	546	580		15	4	23	46	97
9 ANOS	666	681		3	3	27	73	104
10 ANOS	213	200					11	23
11 ANOS	361	347					19	52
12 ANOS	610	1 075			8	12	27	78
13 ANOS	146	132				4	8	12
14 ANOS	126	58						
15 ANOS	140	106					4	3
16 ANOS	261	174			4	3	5	8
17 ANOS.. ...	181	17						
SEM INSTRUCAO.	12 614	13 508	588	239	2 968	278	4 205	182
SEM DECLARACAO	16						8	
30 A 34 ANOS	26 954	25 682	690	376	3 836	789	7 696	1 257
1 ANO.	3 581	2 814	120	53	615	83	1 313	89
2 ANOS	3 598	3 144	104	32	441	104	1 234	174
3 ANOS	2 384	2 249	62	33	239	75	693	165
4 ANOS	1 581	1 446	17	32	141	92	320	132
5 ANOS	1 873	1 862	8	8	41	58	280	177
6 ANOS	453	416			7	12	90	55
7 ANOS	404	416			7	12	23	44
8 ANOS	426	367	4	5	11		30	47
9 ANOS	536	532			14	7	18	39
10 ANOS	125	96		3		3	3	5
11 ANOS	186	158			4		16	21
12 ANOS	458	679						54
13 ANOS	54	39				8		4
14 ANOS	55	37						
15 ANOS	74	51						
16 ANOS	212	119					4	
17 ANOS.. ...	178	12						
SEM INSTRUCAO.	10 767	11 206	375	210	2 316	335	3 672	251
SEM DECLARACAO	9	9						
35 A 39 ANOS	23 344	22 286	602	365	3 438	621	7 047	1 103
1 ANO.	3 197	2 552	88	49	494	93	1 203	115
2 ANOS	3 263	2 750	95	59	495	91	1 231	153
3 ANOS	1 995	1 660	26	19	167	63	528	148
4 ANOS	1 157	1 179	39	23	73	39	226	138
5 ANOS	1 547	1 480	11	14	29	48	265	167
6 ANOS	267	337		4		7	36	53
7 ANOS	311	293			8	8	30	30
8 ANOS	241	216					18	16
9 ANOS	393	352					21	40
10 ANOS	60	54						11
11 ANOS	112	97			4	5	14	
12 ANOS	371	405	4			5	4	12
13 ANOS	39	34					4	
14 ANOS	11	28				4		4
15 ANOS	38	10						
16 ANOS	129	86					4	4
17 ANOS.. ...	169	40						
SEM INSTRUCAO.	10 044	10 713	339	197	2 168	258	3 463	212
SEM DECLARACAO								
40 A 44 ANOS	20 765	17 874	504	245	3 154	598	5 974	989
1 ANO.	2 863	1 949	55	39	427	46	1 025	77
2 ANOS	2 913	1 995	73	10	368	124	1 011	140
3 ANOS	1 946	1 446	40	15	226	65	531	116
4 ANOS	1 193	910	19	19	79	34	274	104
5 ANOS	1 441	1 342	15	26	36	39	218	184
6 ANOS	299	275			15	3	30	20
7 ANOS	237	235			5	3	29	27
8 ANOS	192	241				15	8	19
9 ANOS	385	287				9	7	18
10 ANOS	49	58			4		4	10
11 ANOS	122	77					8	
12 ANOS	255	406			4		3	23
13 ANOS	17	5						
14 ANOS	11	12						
15 ANOS	31	4						
16 ANOS	106	54					3	
17 ANOS.. ...	146	3						
SEM INSTRUCAO.	8 559	8 575	302	136	1 990	260	2 823	251
SEM DECLARACAO								

25 RENDIMENTO MENSAL DAS PESSOAS DE 10 ANOS E MAIS POR SEXO

SEGUNDO GRUPOS DE IDADE E ANOS DE ESTUDO

GRUPOS DE IDADE E ANOS DE ESTUDO	RENDIMENTO MENSAL (CRUZEIROS)							
	DE 151 A 200		DE 201 A 250		DE 251 A 300		DE 301 A 400	
	HOMENS	MULHERES	HOMENS	MULHERES	HOMENS	MULHERES	HOMENS	MULHERES
25 A 29 ANOS	4 886	681	1 623	488	2 249	304	1 297	242
1 ANO.	557	25	141	4	219		114	
2 ANOS	704	40	175	8	273	13	97	
3 ANOS	470	36	175	13	212	11	125	3
4 ANOS	302	35	180	26	243	12	117	8
5 ANOS	362	100	243	30	240	22	215	14
6 ANOS	49	21	68	9	86	9	91	11
7 ANOS	80	22	44	7	67	12	59	9
8 ANOS	79	15	65	17	60	11	96	3
9 ANOS	57	55	37	52	92	28	63	21
10 ANOS	10	4	18	9	32	12	18	15
11 ANOS	16	39	48	31	29	36	68	12
12 ANOS	45	167	13	206	30	94	85	88
13 ANOS	4	17	4	32	7	4	27	9
14 ANOS	4	4	4	3	25	9		16
15 ANOS	4	18	4	14	11	4	4	10
16 ANOS	8	12	4	16	7	18	8	15
17 ANOS.....			4					
SEM INSTRUCAO.	2 135	71	396	11	616	9	110	8
SEM DECLARACAO								
30 A 34 ANOS	4 611	499	1 504	363	2 467	231	1 366	212
1 ANO.	657	16	172	4	237	4	84	5
2 ANOS	720	37	201	16	332	13	175	4
3 ANOS	425	42	191		266	16	169	4
4 ANOS	225	48	177	20	227	18	155	4
5 ANOS	277	61	152	24	325	41	259	24
6 ANOS	56	16	27	22	101	12	47	3
7 ANOS	43	42	52	11	84	4	39	5
8 ANOS	29	25	34	29	72		54	9
9 ANOS	49	39	63	32	53	31	61	47
10 ANOS	12	8	8		11	8	8	8
11 ANOS		25	8	7	9	11	21	15
12 ANOS	18	44	12	143	30	37	52	76
13 ANOS				16			3	4
14 ANOS				20		8	4	4
15 ANOS			4	4	9	8	12	
16 ANOS	4	4		4	3		15	
17 ANOS.....	3							
SEM INSTRUCAO.	2 093	92	403	11	708	20	208	
SEM DECLARACAO								
35 A 39 ANOS	3 931	507	1 389	255	2 129	250	1 133	156
1 ANO.	644	38	168	7	247	18	123	11
2 ANOS	552	54	166	16	286	14	147	12
3 ANOS	392	44	188	24	245	24	146	
4 ANOS	189	44	137	18	163	21	99	4
5 ANOS	190	80	139	39	266	38	181	46
6 ANOS	23	20	20	24	47	4	43	4
7 ANOS	13	26	20	9	47	19	61	8
8 ANOS	27	11	4	4	25	16	29	14
9 ANOS	18	11	19	11	20	15	49	11
10 ANOS					8		12	
11 ANOS	8	8		19	4		11	8
12 ANOS	10	49		44	32	46	20	23
13 ANOS		4			4			
14 ANOS				4				4
15 ANOS						10	3	
16 ANOS				7	4		4	
17 ANOS.....								4
SEM INSTRUCAO.	1 865	118	528	29	731	25	205	7
SEM DECLARACAO								
40 A 44 ANOS	3 573	481	1 142	225	1 952	240	179	134
1 ANO.	559	52	201	14	273	8	115	8
2 ANOS	637	16	155	13	295	8	103	14
3 ANOS	329	37	142	28	249	14	104	
4 ANOS	177	33	79	12	144	15	91	12
5 ANOS	206	111	118	29	244	30	165	31
6 ANOS	31	20	11	8	27	4	47	12
7 ANOS	16	16	15	15	8	16	31	7
8 ANOS	20	30	4	4	26	15	34	8
9 ANOS	12	18	15	32	23	22	32	8
10 ANOS		4	4		9		4	
11 ANOS		12	4	12	4	3	8	8
12 ANOS	4	42	4	41	9	64	35	8
13 ANOS					4			
14 ANOS								
15 ANOS								
16 ANOS				3	3	16		8
17 ANOS.....			4					
SEM INSTRUCAO.	1 582	90	386	14	634	25	210	10
SEM DECLARACAO								

25 RENDIMENTO MENSAL DAS PESSOAS DE 10 ANOS E MAIS POR SEXO

SEGUNDO GRUPOS DE IDADE E ANOS DE ESTUDO

GRUPOS DE IDADE E ANOS DE ESTUDO	RENDIMENTO MENSAL (CRUZEIROS) DE 401 A 500		DE 501 A 1000		DE 1001 A 1500		DE 1501 A 2000	
	HOMENS	MULHERES	HOMENS	MULHERES	HOMENS	MULHERES	HOMENS	MULHERES
25 A 29 ANOS	1 017	164	1 406	219	241	62	166	11
1 ANO.	70		25				4	
2 ANOS	95	3	79	4				
3 ANOS	104		68	4	4		4	
4 ANOS	87	4	84	6	8			
5 ANOS	136	7	128	4	20		4	
6 ANOS	63	4	67	3	4		8	
7 ANOS	46		78	9	11		4	
8 ANOS	51	11	97	11	10		7	
9 ANOS	86	15	168	10	43		11	
10 ANOS	23	7	62	7	7		4	
11 ANOS	53	12	73	5	16			
12 ANOS	100	73	188	75	25	21	19	4
13 ANOS	19	4	39	11	8	5	8	
14 ANOS	7	7	28	4	16		11	
15 ANOS	11	9	46	19	12	8	4	
16 ANOS	12	8	109	43	27	19	35	7
17 ANOS.. ...			30	4	27	9	40	
SEM INSTRUCAO.	54		37		3		3	
SEM DECLARACAO								
30 A 34 ANOS	970	154	1 497	223	356	33	214	20
1 ANO.	110		80		15		4	
2 ANOS	86		95		14		4	
3 ANOS	97	3	100	5			4	
4 ANOS	98	4	103	8	15		8	
5 ANOS	165	3	264	12	23	8	23	3
6 ANOS	60	4	47	8	3		7	
7 ANOS	50		83	9	7		4	
8 ANOS	47	15	97	11	24		12	
9 ANOS	67	25	138	20	45	4	9	4
10 ANOS	17	8	47	4	11			
11 ANOS	19	4	74	4	9		7	
12 ANOS	59	68	152	67	55	4	45	
13 ANOS	4	4	12	3	15		4	
14 ANOS	12		20		8		8	
15 ANOS			17	11	11		4	4
16 ANOS	11	16	55	53	44	17	22	5
17 ANOS.....				4	49		45	4
SEM INSTRUCAO.	68		113	4	8		4	
SEM DECLARACAO								
35 A 39 ANOS	819	140	1 184	184	299	52	180	15
1 ANO.	54		72		8		3	
2 ANOS	89	7	86	8	4		4	
3 ANOS	88	8	116	3	20		16	
4 ANOS	94	11	90	14	4	7		
5 ANOS	158	11	210	22	24	3	16	
6 ANOS	38	4	31	4	14			4
7 ANOS	31	4	73	4	20			
8 ANOS	34	12	57	8	35			
9 ANOS	30	12	151	20	38	4	15	3
10 ANOS	8		12	3	16		4	
11 ANOS	4	8	40	8	15		4	
12 ANOS	41	35	97	54	51	7	53	
13 ANOS	4	13	15	4			4	
14 ANOS	3	4	4	4	4			
15 ANOS			11		4		12	
16 ANOS	3	7	27	8	24	23	20	4
17 ANOS.....	5		19	13	15	8	21	4
SEM INSTRUCAO.	135	4	73	7	3		8	
SEM DECLARACAO								
40 A 44 ANOS	805	117	1 237	211	297	49	216	6
1 ANO.	81	4	52	7	4		4	
2 ANOS	82	4	90	8	11	4	11	
3 ANOS	108		120	8	8	4	12	
4 ANOS	110	3	159	15	6		16	
5 ANOS	132	11	235	34	30		16	
6 ANOS	29		74	8	24		4	3
7 ANOS	39	8	45	15	12		19	
8 ANOS	23		51		16	3	7	
9 ANOS	39	16	154	16	65	4	21	
10 ANOS	4	8	8	4	4		4	
11 ANOS	15	14	47	4	18	4	15	
12 ANOS	30	29	66	71	42	18	19	3
13 ANOS			13	5				
14 ANOS		4		4	4			
15 ANOS			15				4	
16 ANOS			35	4	23	12	4	
17 ANOS.....	3		24		19		47	
SEM INSTRUCAO.	110	16	49	8	11		13	
SEM DECLARACAO								

25 RENDIMENTO MENSAL DAS PESSOAS DE 10 ANOS E MAIS POR SEXO

SEGUNDO GRUPOS DE IDADE E ANOS DE ESTUDO

GRUPOS DE IDADE E ANOS DE ESTUDO	RENDIMENTO MENSAL (CRUZEIROS) DE 2001 E MAIS		SEM DECLARACAO *		SEM RENDIMENTOS	
	HOMENS	MULHERES	HOMENS	MULHERES	HOMENS	MULHERES *
25 A 29 ANOS	128	12	602	99	2 687	26 040
1 ANO.			62	13	261	2 906
2 ANOS			77	19	385	3 273
3 ANOS			48	10	231	2 202
4 ANOS	4		35	4	124	1 460
5 ANOS	7		22		133	1 382
6 ANOS			6		46	459
7 ANOS			12		41	331
8 ANOS			7	7	24	370
9 ANOS		8	4	8	29	350
10 ANOS					28	123
11 ANOS			3		36	160
12 ANOS	26	4	4		40	253
13 ANOS	4				18	34
14 ANOS	3				28	15
15 ANOS					40	21
16 ANOS	12				30	25
17 ANOS.....	72				8	4
SEM INSTRUCAO.			314	38	1 185	12 672
SEM DECLARACAO			8			
30 A 34 ANOS	261	16	443	65	1 043	21 444
1 ANO.	23		22	23	129	2 567
2 ANOS	4		32	4	156	2 760
3 ANOS			46	7	92	1 899
4 ANOS	4		40		51	1 088
5 ANOS	17		12	10	27	1 433
6 ANOS					8	284
7 ANOS	4		4		4	289
8 ANOS	4		4		4	226
9 ANOS	12				7	284
10 ANOS	4		4			49
11 ANOS	15				4	71
12 ANOS	35					186
13 ANOS	8				8	
14 ANOS					3	5
15 ANOS	17	4				20
16 ANOS	33	8	4		17	12
17 ANOS.....	73	4			8	
SEM INSTRUCAO.	8		266	21	525	10 262
SEM DECLARACAO			9			9
35 A 39 ANOS	250	20	301	73	642	18 545
1 ANO.			22	7	71	2 214
2 ANOS			18	15	90	2 321
3 ANOS	4		30		29	1 327
4 ANOS			9		34	860
5 ANOS	17		11	4	30	1 008
6 ANOS	4	8			11	201
7 ANOS	8					185
8 ANOS					12	135
9 ANOS	27				5	225
10 ANOS						40
11 ANOS	8					41
12 ANOS	7	4		13	12	113
13 ANOS	8					13
14 ANOS						4
15 ANOS	8					
16 ANOS	35				8	33
17 ANOS.. ...	84	8			25	3
SEM INSTRUCAO.			211	34	315	9 822
SEM DECLARACAO						
40 A 44 ANOS	186	4	280	57	466	14 518
1 ANO.			19	4	48	1 690
2 ANOS	4		29	11	44	1 643
3 ANOS			25	4	52	1 155
4 ANOS	11		12		16	663
5 ANOS	8		4		14	847
6 ANOS	3				4	197
7 ANOS	15		3			128
8 ANOS					3	147
9 ANOS	12		5			144
10 ANOS	4					32
11 ANOS	3					20
12 ANOS	34	4			5	103
13 ANOS						
14 ANOS					7	4
15 ANOS	12					4
16 ANOS	31		4		3	11
17 ANOS.. ...	46				3	3
SEM INSTRUCAO.	3		179	38	267	7 727
SEM DECLARACAO						

25 RENDIMENTO MENSAL DAS PESSOAS DE 10 ANOS E MAIS POR SEXO

SEGUNDO GRUPOS DE IDADE E ANOS DE ESTUDO

GRUPOS DE IDADE E ANOS DE ESTUDO	RENDIMENTO MENSAL (CRUZEIROS)							
	TOTAIS		ATE 50		DE 51 A 100		DE 101 A 150	
	HOMENS	MULHERES	HOMENS	MULHERES	HOMENS	MULHERES	HOMENS	MULHERES
45 A 49 ANOS	16 376	14 174	349	284	2 433	625	4 817	780
1 ANO.	2 147	1 551	29	33	309	72	778	89
2 ANOS	2 236	1 572	54	10	266	67	819	82
3 ANOS	1 517	1 119	20	28	144	62	413	88
4 ANOS	945	700	3	12	82	52	173	73
5 ANOS	998	1 071		16	46	64	93	134
6 ANOS	192	152			4	4	27	15
7 ANOS	172	122			7	8	26	29
8 ANOS	174	137			4	8	21	10
9 ANOS	291	163			4		8	22
10 ANOS	30	46						
11 ANOS	58	30					7	
12 ANOS	219	273						21
13 ANOS	16	8						4
14 ANOS	16	8						
15 ANOS	24	15						
16 ANOS	104	12			5			
17 ANOS.....	141	3						
SEM INSTRUCAO.	7 096	7 192	243	185	1 562	288	2 452	213
SEM DECLARACAO								
50 A 54 ANOS	13 272	10 910	439	251	2 203	566	3 629	566
1 ANO.	1 787	1 109	71	27	289	63	642	58
2 ANOS	1 846	1 151	46	43	312	30	561	49
3 ANOS	1 202	790	18	23	142	46	347	89
4 ANOS	736	458	8	4	52	36	167	39
5 ANOS	851	827	3	15	41	69	89	95
6 ANOS	123	102	4		3	4	18	11
7 ANOS	155	103		4	4	4	18	4
8 ANOS	115	91			4			7
9 ANOS	219	132					8	8
10 ANOS	19	12					3	
11 ANOS	52	42					9	7
12 ANOS	130	221			3	4		31
13 ANOS	4							
14 ANOS	12							
15 ANOS	12	14						
16 ANOS	63	27					3	
17 ANOS.....	112	12						
SEM INSTRUCAO.	5 825	5 819	289	135	1 353	310	1 760	168
SEM DECLARACAO	9						4	
55 A 59 ANOS	9 792	8 481	305	228	1 590	420	2 901	424
1 ANO.	1 457	729	44	22	254	49	514	18
2 ANOS	1 367	755	25	7	174	44	506	30
3 ANOS	956	567	14	12	115	28	296	42
4 ANOS	480	251	12	7	19	9	98	28
5 ANOS	559	529	8	4	23	24	110	56
6 ANOS	89	72		4	4	7	15	
7 ANOS	89	56				4	10	5
8 ANOS	66	60						3
9 ANOS	138	121				4	4	24
10 ANOS	11	18					7	
11 ANOS	28	15				3		
12 ANOS	79	153						33
13 ANOS	4							
14 ANOS								
15 ANOS	12	4						
16 ANOS	51	15						
17 ANOS.....	67	4						
SEM INSTRUCAO.	4 335	5 127	202	172	1 001	248	1 341	185
SEM DECLARACAO	4	5						
60 A 64 ANOS	6 947	6 111	270	149	1 104	331	1 877	219
1 ANO.	962	554	39	14	169	33	322	25
2 ANOS	935	503	34	16	121	31	263	17
3 ANOS	476	340	17	8	73	26	126	19
4 ANOS	319	174	13	7	19	20	67	7
5 ANOS	370	440		10	11	25	82	30
6 ANOS	45	43		4	4		10	4
7 ANOS	64	32			3	4	15	
8 ANOS	59	33			4		8	
9 ANOS	71	56					4	11
10 ANOS		4						
11 ANOS	19	6						
12 ANOS	61	30				4		7
13 ANOS								
14 ANOS	7							
15 ANOS	7							
16 ANOS	37	8						
17 ANOS.....	60							
SEM INSTRUCAO.	3 450	3 885	167	90	700	188	980	99
SEM DECLARACAO	5	3						

25 RENDIMENTO MENSAL DAS PESSOAS DE 10 ANOS E MAIS POR SEXO

SEGUNDO GRUPOS DE IDADE E ANOS DE ESTUDO

GRUPOS DE IDADE E ANOS DE ESTUDO	RENDIMENTO MENSAL (CRUZEIROS) DE 151 A 200		DE 201 A 250		DE 251 A 300		DE 301 A 400	
	HOMENS	MULHERES	HOMENS	MULHERES	HOMENS	MULHERES	HOMENS	MULHERES
45 A 49 ANOS	2 655	293	914	115	1 566	182	952	86
1 ANO.	341	22	131	8	232	4	128	4
2 ANOS	415	28	117	3	219	10	112	3
3 ANOS	282	34	118	7	199	18	125	8
4 ANOS	128	17	78	16	145	24	111	12
5 ANOS	128	65	94	15	138	44	159	20
6 ANOS	12	3	16	12	43		22	
7 ANOS	7	11	8	8	36	20	30	
8 ANOS	4		4		20		19	3
9 ANOS	17	8		8	4	7	25	7
10 ANOS		4		3	3		8	9
11 ANOS			4				4	4
12 ANOS	7	24	5	19	11	30	8	16
13 ANOS		4						
14 ANOS				4				
15 ANOS					4		8	
16 ANOS								
17 ANOS.. ...					12			
SEM INSTRUCAO.	1 314	73	339	12	500	25	193	
SEM DECLARACAO								
50 A 54 ANOS	2 148	312	776	70	1 193	87	654	48
1 ANO.	308	17	107	8	139	9	81	
2 ANOS	328	29	155	4	152		127	
3 ANOS	197	28	76	4	189	8	55	3
4 ANOS	124	20	47	8	91	12	41	8
5 ANOS	91	31	74	22	108	11	117	10
6 ANOS	7	8	12		12	4	31	
7 ANOS	11	4	4		20		27	
8 ANOS	23	7	4		19		4	
9 ANOS	4	11	12	3	26	12	12	
10 ANOS			4					4
11 ANOS		3			8			3
12 ANOS		35		11	12	4	7	8
13 ANOS								
14 ANOS								
15 ANOS								
16 ANOS	8							4
17 ANOS.....	4							
SEM INSTRUCAO.	1 043	119	281	10	417	27	152	8
SEM DECLARACAO								
55 A 59 ANOS	1 668	198	482	65	756	72	450	57
1 ANO.	253	23	97		86	10	49	
2 ANOS	244	18	79	4	132	7	47	4
3 ANOS	141	23	45	8	103	8	83	8
4 ANOS	132	16	38	3	43	2	38	4
5 ANOS	89	12	32	16	78	4	66	19
6 ANOS	9	12	12		7		12	4
7 ANOS	20		4		12		12	4
8 ANOS	12	4		4	12	3	8	
9 ANOS	7		4	4	11	4	8	10
10 ANOS			4	4				
11 ANOS			8		3			
12 ANOS		26		11	4	9	4	
13 ANOS								
14 ANOS								
15 ANOS								
16 ANOS								
17 ANOS.....								
SEM INSTRUCAO.	761	64	159	11	265	25	123	4
SEM DECLARACAO								
60 A 64 ANOS	1 052	74	336	33	532	37	267	47
1 ANO.	142		38		72		17	4
2 ANOS	165		69		88		42	12
3 ANOS	62	16	32		59	15	38	5
4 ANOS	62	8	22		42	4	16	4
5 ANOS	39	3	25	22	34	4	34	11
6 ANOS	4				8	4	3	
7 ANOS			4				4	
8 ANOS	15				12			3
9 ANOS	7	12	8	4	3		8	4
10 ANOS								
11 ANOS		4			4		4	
12 ANOS	3	4		3			8	4
13 ANOS								
14 ANOS								
15 ANOS								
16 ANOS				4			4	
17 ANOS.....								
SEM INSTRUCAO.	553	27	138		210	10	85	
SEM DECLARACAO								

25 RENDIMENTO MENSAL DAS PESSOAS DE 10 ANOS E MAIS POR SEXO

SEGUNDO GRUPOS DE IDADE E ANOS DE ESTUDO

GRUPOS DE IDADE E ANOS DE ESTUDO	RENDIMENTO MENSAL (CRUZEIROS)							
	DE 401 A 500		DE 501 A 1000		DE 1001 A 1500		DE 1501 A 2000	
	HOMENS	MULHERES	HOMENS	MULHERES	HOMENS	MULHERES	HOMENS	MULHERES
45 A 49 ANOS	614	68	904	121	241	15	155	8
1 ANO.	71	3	73	4	8			
2 ANOS	78	8	72	3	15			
3 ANOS	84	11	82	15	7			
4 ANOS	69	7	91		8	4	7	
5 ANOS	96	12	154	8	33		11	4
6 ANOS	29	4	27		4		4	
7 ANOS	3		39		16	4		
8 ANOS	15		44	12	36			4
9 ANOS	37	8	99	20	34		26	
10 ANOS		3	12	8	3			
11 ANOS		8	16	4	8		3	
12 ANOS	21	4	74	43	39		31	
13 ANOS			8				4	
14 ANOS	4		4	4	8			
15 ANOS			4			4		
16 ANOS	7		29		11		8	
17 ANOS.....			11		11	3	58	
SEM INSTRUCAO.	100		65				3	
SEM DECLARACAO								
50 A 54 ANOS	500	27	678	76	196	29	119	12
1 ANO.	45		30	4	18		3	
2 ANOS	43	3	51	3			4	
3 ANOS	58		64		7		3	
4 ANOS	64		87		4		4	
5 ANOS	83	8	158	16	30	4	16	
6 ANOS	8		20	4	4		4	
7 ANOS	12		32	4	8		12	
8 ANOS	23	4	27		4			
9 ANOS	31	4	71	8	28		7	
10 ANOS			9	4		4	3	
11 ANOS	4		3	7	24		4	
12 ANOS	8	8	16	10	16	9	28	12
13 ANOS					4			
14 ANOS			4		4		4	
15 ANOS			8			4	4	
16 ANOS	4		19	8	8	4	6	
17 ANOS.. ...			7	8	18	4	17	
SEM INSTRUCAO.	117		72		14			
SEM DECLARACAO					5			
55 A 59 ANOS	278	40	402	62	126	15	79	4
1 ANO.	51	4	20	4			8	
2 ANOS	31		46	8	3	3		
3 ANOS	47	4	55		8		12	
4 ANOS	50		8		19		4	
5 ANOS	21	8	85		20	4	12	
6 ANOS	12		14	4				
7 ANOS	4		15				4	
8 ANOS	10	4	4		12		4	
9 ANOS	4	8	45	9	20		4	
10 ANOS								
11 ANOS	3		11		3			
12 ANOS	4	5	24	30	12	4	12	
13 ANOS								
14 ANOS								
15 ANOS	4			4			4	
16 ANOS	4		14		17	4	4	
17 ANOS.....			4		8		11	4
SEM INSTRUCAO.	33	7	57	3	4			
SEM DECLARACAO								
60 A 64 ANOS	199	14	255	29	81	16	49	
1 ANO.	31		15				4	
2 ANOS	34	4	19		3			
3 ANOS	19	3	20		3	4		
4 ANOS	8		21					
5 ANOS	15	7	70	13	25	4	8	
6 ANOS	4		3		4			
7 ANOS	4		23	5	4		4	
8 ANOS	8		12					
9 ANOS	4		16	4	8		4	
10 ANOS								
11 ANOS			4		3		4	
12 ANOS	15		16		10			
13 ANOS								
14 ANOS					3		4	
15 ANOS	3							
16 ANOS	3		11		8	4	3	
17 ANOS.....	3		4		6		8	
SEM INSTRUCAO.	48		21	7	4	4	10	
SEM DECLARACAO								

25 RENDIMENTO MENSAL DAS PESSOAS DE 10 ANOS E MAIS POR SEXO

SEGUNDO GRUPOS DE IDADE E ANOS DE ESTUDO

GRUPOS DE IDADE E ANOS DE ESTUDO	RENDIMENTO MENSAL (CRUZEIROS)					
	DE 2001 E MAIS		SEM DECLARACAO		SEM RENDIMENTOS	
	HOMENS	MULHERES	HOMENS	MULHERES	HOMENS	MULHERES
45 A 49 ANOS	237	4	174	50	365	11 543
1 ANO.	3		11		33	1 312
2 ANOS	8		31	6	30	1 352
3 ANOS	8		5	3	30	845
4 ANOS	4		11		35	483
5 ANOS	26		16	10	4	679
6 ANOS	4			4		110
7 ANOS						42
8 ANOS	7			4		96
9 ANOS	30		3		4	83
10 ANOS	4					19
11 ANOS	16					14
12 ANOS	23	4		4		108
13 ANOS	4					
14 ANOS						
15 ANOS	8					11
16 ANOS	39				5	12
17 ANOS.....	45				4	
SEM INSTRUCAO.	8		97	19	220	6 377
SEM DECLARACAO						
50 A 54 ANOS	169	4	146	39	422	8 823
1 ANO.			13		41	923
2 ANOS			35		32	990
3 ANOS			11	13	35	576
4 ANOS	7		10	8	30	323
5 ANOS	20		12		9	546
6 ANOS						71
7 ANOS	3				4	83
8 ANOS	4				3	73
9 ANOS	20					86
10 ANOS						
11 ANOS						22
12 ANOS	35				5	89
13 ANOS						
14 ANOS						
15 ANOS						10
16 ANOS	12				3	11
17 ANOS.....	57				9	
SEM INSTRUCAO.	11	4	65	18	251	5 020
SEM DECLARACAO						
55 A 59 ANOS	118	11	141	51	496	6 834
1 ANO.	4		14	9	63	590
2 ANOS			16	4	64	626
3 ANOS	8		4		25	434
4 ANOS			8		11	182
5 ANOS	8			4	7	378
6 ANOS					4	41
7 ANOS	4				4	43
8 ANOS	4					42
9 ANOS	26				5	58
10 ANOS						14
11 ANOS						12
12 ANOS	19	4				31
13 ANOS	4					
14 ANOS						
15 ANOS					4	
16 ANOS	8	4	4			7
17 ANOS.....	29				15	
SEM INSTRUCAO.	4	3	95	34	290	4 371
SEM DECLARACAO					4	5
60 A 64 ANOS	66	4	156	46	703	5 112
1 ANO.			39	7	74	471
2 ANOS			11	3	86	420
3 ANOS			4		23	244
4 ANOS	7	4	12		30	120
5 ANOS	9				18	311
6 ANOS					5	31
7 ANOS	3					23
8 ANOS						30
9 ANOS	4			4	5	17
10 ANOS						4
11 ANOS						2
12 ANOS	4			4	5	4
13 ANOS						
14 ANOS						
15 ANOS						
16 ANOS	8					
17 ANOS.. ...	31				8	
SEM INSTRUCAO.			85	28	449	3 432
SEM DECLARACAO			5			3

25 RENDIMENTO MENSAL DAS PESSOAS DE 10 ANOS E MAIS POR SEXO

SEGUNDO GRUPOS DE IDADE E ANOS DE ESTUDO

GRUPOS DE IDADE E ANOS DE ESTUDO	RENDIMENTO MENSAL (CRUZEIROS) TOTAIS		ATE 50		DE 51 A 100		DE 101 A 150	
	HOMENS	MULHERES	HOMENS	MULHERES	HOMENS	MULHERES	HOMENS	MULHERES
65 A 69 ANOS	4 441	4 066	146	97	818	270	1 125	173
1 ANO.	552	323	28	7	88	12	161	20
2 ANOS	589	315	11	12	120	15	179	13
3 ANOS	379	236	15		72	24	95	5
4 ANOS	222	152	4	6	43	5	51	8
5 ANOS	293	256		11	25	21	74	21
6 ANOS	26	48		7	4	4	4	
7 ANOS	47	24		4	3		3	4
8 ANOS	39	18				4	4	3
9 ANOS	50	58			3		4	
10 ANOS	4	4						4
11 ANOS	11	8						
12 ANOS	27	41		4			3	13
13 ANOS								
14 ANOS	4							
15 ANOS	4							
16 ANOS	24	8						
17 ANOS.. ...	19							
SEM INSTRUCAO.	2 147	2 575	88	46	460	185	547	82
SEM DECLARACAO	4							
70 ANOS E MAIS	4 868	4 960	165	113	781	234	1 043	186
1 ANO.	541	336	26	10	84	7	146	12
2 ANOS	511	362	21	8	99	13	102	12
3 ANOS	340	267	7	6	54	27	99	20
4 ANOS	247	211	15	8	35	8	56	7
5 ANOS	438	438	3	11	58	31	91	47
6 ANOS	34	40			4		16	
7 ANOS	30	34		4		8	4	2
8 ANOS	27	21					8	
9 ANOS	49	67				7	8	12
10 ANOS	4	8						
11 ANOS	18	17			4			7
12 ANOS	58	48	4				7	16
13 ANOS	4	3						3
14 ANOS	4	8						
15 ANOS		4						
16 ANOS	19	3						3
17 ANOS.. ...	20	3						
SEM INSTRUCAO.	2 524	3 090	89	66	443	133	506	45
SEM DECLARACAO								
IDADE IGNORADA	1 018	933	38	21	109	38	240	32
1 ANO.	144	134	8		25	3	51	7
2 ANOS	144	124	4	4	19	7	54	
3 ANOS	52	60				5	9	4
4 ANOS	32	32				4	3	
5 ANOS	33	49				6	4	4
6 ANOS	16	11			4		4	
7 ANOS	11	4						4
8 ANOS	8	9					4	
9 ANOS	13	11						3
10 ANOS	4							
11 ANOS		3						
12 ANOS		4						
13 ANOS	13	9						
14 ANOS	9							
15 ANOS								
16 ANOS	15							
17 ANOS.. ...	5							
SEM INSTRUCAO.	494	468	26	17	61	13	111	10
SEM DECLARACAO	25	15						

25 RENDIMENTO MENSAL DAS PESSOAS DE 10 ANOS E MAIS POR SEXO

SEGUNDO GRUPOS DE IDADE E ANOS DE ESTUDO

GRUPOS DE IDADE E ANOS DE ESTUDO	RENDIMENTO MENSAL (CRUZEIROS) DE 151 A 200		DE 201 A 250		DE 251 A 300		DE 301 A 400	
	HOMENS	MULHERES	HOMENS	MULHERES	HOMENS	MULHERES	HOMENS	MULHERES
65 A 69 ANOS	650	73	155	11	252	24	137	4
1 ANO.	75		23		46		19	
2 ANOS	91	3	14		35	3	18	
3 ANOS	76		18		22	4	8	
4 ANOS	25		10		14	3	16	
5 ANOS	55	23	11	4	11	4	18	
6 ANOS				4	4			
7 ANOS	4		8		4		3	
8 ANOS	11				4	3	4	
9 ANOS		12	9		4		7	
10 ANOS								
11 ANOS	3	4	4					
12 ANOS					5		8	
13 ANOS								
14 ANOS								
15 ANOS								
16 ANOS								
17 ANOS.....								
SEM INSTRUCAO.	310	31	58	3	103	7	36	4
SEM DECLARACAO								
70 ANOS E MAIS	488	84	113	23	210	53	110	19
1 ANO.	71	7	11		32	15	19	
2 ANOS	67	4	13		8		11	
3 ANOS	49		14		18		11	3
4 ANOS	24				19		8	
5 ANOS	59	15	24	4	28	4	27	8
6 ANOS	7							
7 ANOS	8					4	7	
8 ANOS		4		4				4
9 ANOS	14	8		5	4			
10 ANOS						4		
11 ANOS						4	3	
12 ANOS		7		4				4
13 ANOS								
14 ANOS								
15 ANOS		4						
16 ANOS								
17 ANOS.....								
SEM INSTRUCAO.	189	35	51	6	101	22	24	
SEM DECLARACAO								
IDADE IGNORADA	101	7	38	11	46		26	
1 ANO.	24		3		4			
2 ANOS	8		4				11	
3 ANOS	7		8					
4 ANOS			6		4			
5 ANOS	4		3	3	5			
6 ANOS								
7 ANOS			3					
8 ANOS					4			
9 ANOS			4	4				
10 ANOS								
11 ANOS								
12 ANOS				4				
13 ANOS								
14 ANOS					4			
15 ANOS								
16 ANOS								
17 ANOS.....								
SEM INSTRUCAO.	58	3	7		25		15	
SEM DECLARACAO								

25 RENDIMENTO MENSAL DAS PESSOAS DE 10 ANOS E MAIS POR SEXO

SEGUNDO GRUPOS DE IDADE E ANOS DE ESTUDO

GRUPOS DE IDADE E ANOS DE ESTUDO	RENDIMENTO MENSAL (CRUZEIROS)						
	DE 401 A 500		DE 501 A 1000		DE 1001 A 1500		DE 1501 A 2000
	HOMENS	MULHERES	HOMENS	MULHERES	HOMENS	MULHERES	HOMENS	MULHERES
65 A 69 ANOS	82	23	171	25	60	9	16	
1 ANO.	15		12	4				
2 ANOS	8		11	3	8			
3 ANOS	19		10		4		4	
4 ANOS	18		12		4			
5 ANOS	4	8	32	3	12		4	
6 ANOS	4		4					
7 ANOS			16		6			
8 ANOS			8		4			
9 ANOS	7		8	4	4		4	
10 ANOS								
11 ANOS			4					
12 ANOS		7		4	7	5	4	
13 ANOS								
14 ANOS					4			
15 ANOS			4					
16 ANOS	4		8		7	4		
17 ANOS.. ...			4					
SEM INSTRUCAO.	3	8	38	7				
SEM DECLARACAO								
70 ANOS E MAIS	77	23	151	49	43		23	
1 ANO.	8			4	6			
2 ANOS	19			6			3	
3 ANOS	3		7					
4 ANOS	3	8	17	8	3		4	
5 ANOS	16	4	45	3	11		8	
6 ANOS	4			5				
7 ANOS			4					
8 ANOS			8	4				
9 ANOS	4	3	4	7	4		4	
10 ANOS			4					
11 ANOS			4		4			
12 ANOS	8		19	4	3		4	
13 ANOS					4			
14 ANOS				4				
15 ANOS								
16 ANOS	4		15					
17 ANOS.....					8			
SEM INSTRUCAO.	8	8	24	4				
SEM DECLARACAO								
IDADE IGNORADA	3		26		3			
1 ANO.			4					
2 ANOS			6					
3 ANOS			3					
4 ANOS					3			
5 ANOS	3		9					
6 ANOS								
7 ANOS								
8 ANOS								
9 ANOS			4					
10 ANOS								
11 ANOS								
12 ANOS								
13 ANOS								
14 ANOS								
15 ANOS								
16 ANOS								
17 ANOS.....								
SEM INSTRUCAO.								
SEM DECLARACAO								

25 RENDIMENTO MENSAL DAS PESSOAS DE 10 ANOS E MAIS POR SEXO

SEGUNDO GRUPOS DE IDADE E ANOS DE ESTUDO

GRUPOS DE IDADE E ANOS DE ESTUDO	RENDIMENTO MENSAL (CRUZEIROS) DE 2001 E MAIS		SEM DECLARACAO		SEM RENDIMENTOS	
	HOMENS	MULHERES	HOMENS	MULHERES	HOMENS	MULHERES
65 A 69 ANOS	29		118	8	682	3 349
1 ANO.			18		67	280
2 ANOS			14		80	266
3 ANOS			10		26	203
4 ANOS			4	4	21	126
5 ANOS	4		8		35	161
6 ANOS	6					33
7 ANOS						16
8 ANOS					4	8
9 ANOS						42
10 ANOS	4					4
11 ANOS						8
12 ANOS						
13 ANOS						
14 ANOS						
15 ANOS					5	4
16 ANOS						
17 ANOS.....	15					
SEM INSTRUCAO.			60	4	444	2 198
SEM DECLARACAO			2			
70 ANOS E MAIS	48		76	45	1 540	4 131
1 ANO.			7		131	281
2 ANOS	4		3	3	161	316
3 ANOS			5		73	211
4 ANOS	6		4	13	53	159
5 ANOS			4		64	311
6 ANOS			3	7		28
7 ANOS	3				4	16
8 ANOS	3				8	5
9 ANOS	3				4	25
10 ANOS						4
11 ANOS					3	6
12 ANOS	13					13
13 ANOS						
14 ANOS					4	4
15 ANOS						
16 ANOS						
17 ANOS.. ...	12					3
SEM INSTRUCAO.	4		50	22	1 035	2 749
SEM DECLARACAO						
IDADE IGNORADA			181	15	207	809
1 ANO.			10		15	124
2 ANOS			14		24	109
3 ANOS				11	25	40
4 ANOS			8		8	28
5 ANOS					5	36
6 ANOS			4		4	11
7 ANOS					8	
8 ANOS						9
9 ANOS			5			4
10 ANOS					4	
11 ANOS						3
12 ANOS						
13 ANOS					13	9
14 ANOS					5	
15 ANOS						
16 ANOS					15	
17 ANOS.....					5	
SEM INSTRUCAO.			115	4	76	421
SEM DECLARACAO			25			15

26 RENDIMENTO MENSAL DAS PESSOAS DE 10 ANOS E MAIS POR SEXO

SEGUNDO OS GRUPOS E SUBGRUPOS OCUPACIONAIS

GRUPOS E SUBGRUPOS OCUPACIONAIS	RENDIMENTO MENSAL (CRUZEIROS) TOTAIS		ATE 50		DE 51 A 100	
	HOMENS	MULHERES	HOMENS	MULHERES	HOMENS	MULHERES
TOTAIS	317 881	311 591	9 226	6 774	40 140	8 219
PESSOAS ECONOMICAMENTE ATIVAS	228 928	40 405	9 096	6 474	39 462	7 155
OCUPACOES ADMINISTRATIVAS	15 862	4 566	24	18	381	110
PROPRIETARIOS..	8 450	578	16	3	311	54
ADMINISTRADORES.....	1 831	418			8	
FUNCOES BUROCRATICAS OU DE ESCRITORIO	5 581	3 570	8	15	62	56
OCUPACOES TECNICAS CIENTIFICAS E AFINS....	3 718	7 272	18	91	118	506
ENGENHEIROS, FUNCOES AFINS E AUXILIARES..	454	3				
QUIMICOS, FARMACEUTICOS, FISICOS E OUTROS ESPECIALISTAS EM CIENCIAS AFINS	51					
AGRONOMOS, VETERINARIOS E NATURALISTAS.	80					
MEDICOS, DENTISTAS E FUNCOES AUXILIARES.....	702	1 005	4	3	11	65
MATEMATICOS, SOCIOLOGOS E OUTROS ESPECIALISTAS EM CIENCIAS AFINS...	91	29				
PROFESSORES E FUNCOES AUXILIARES..... .	1 097	5 815	4	83	73	437
MAGISTRADOS ADVOGADOS FUNCOES AFINS E AUXILIARES	432	73		2	7	
RELIGIOSOS, ASSISTENTES SOCIAIS E ATIVIDADES AUXILIARES.	367	339	6	3	8	
ESCRITORES E JORNALISTAS.	66					
ARTISTAS FUNCOES AFINS E AUXILIARES	378	8	4		19	4
OCUPACOES DA AGROPECUARIA E DA PRODUCAO EXTRATIVA VEGETAL E ANIMAL.	150 290	10 611	8 093	1 380	34 839	2 478
TRABALHADORES QUALIFICADOS NA AGROPECUARIA....	211	5			9	
TRABALHADORES NAO QUALIFICADOS NA AGROPECUARIA	99 695	9 561	5 984	1 279	22 573	2 191
CACADORES E PESCADORES..	7 365	89	478	18	1 929	40
TRABALHADORES FLORESTAIS	43 019	956	1 631	83	10 328	247
OCUPACOES DA PRODUCAO EXTRATIVA MINERAL	389	14	8		18	
MINEIROS.	50					
CANTEIROS E MARROEIROS...	156	11	8		12	
TRABALHADORES NA EXTRACAO DE PETROLEO E GAS GARIMPEIROS	183	3			6	
OCUPACOES DAS INDUSTRIAS DE TRANSFORMACAO E DA CONSTRUCAO CIVIL.....	24 222	3 042	284	151	1 413	506
OCUPACOES DA INDUSTRIA METALURGICA	82	4	4		4	
OCUPACOES DA INDUSTRIA MECANICA	3 502	16	35		181	
OCUPACOES DA INDUSTRIA TEXTIL..	721	783	8	11	23	37
OCUPACOES DA INDUSTRIA DO COURO....	48	8				
OCUPACOES DA INDUSTRIA DO VESTUARIO	596	1 771	31	129	76	435
OCUPACOES DAS INDUSTRIAS DA MADEIRA E DE MOVEIS	6 790	24	68		487	
ELETRICISTAS	796	13	4		23	
OCUPACOES DA INDUSTRIA DA CONSTRUCAO CIVIL ..	9 300	113	78	4	458	7
OCUPACOES DAS INDUSTRIAS DE ALIMENTACAO E DE BEBIDAS.	903	36	49	7	89	4
OCUPACOES DA INDUSTRIA GRAFICA.....	356	28	4		8	
OCUPACOES DAS INDUSTRIAS DE CERAMICA E DE VIDRO	305	12	3		36	12
OUTRAS OCUPACOES DAS INDUSTRIAS DE TRANSFORMACAO	823	234			28	11
OCUPACOES DO COMERCIO E ATIVIDADES AUXILIARES	9 079	2 054	261	43	913	160
BALCONISTAS E VENDEDORES	8 277	2 006	257	43	887	157
VIAJANTES REPRESENTANTES E PRACISTAS	682	41	4		26	3
OUTRAS OCUPACOES DO COMERCIO	120	7				
OCUPACOES DOS TRANSPORTES E DAS COMUNICACOES	8 172	419	51	3	507	8
OCUPACOES DO TRANSPORTE AEREO.....	52					
OCUPACOES DOS TRANSPORTES MARITIMO FLUVIAL E LACUSTRE	1 791	9	24		275	5
OCUPACOES DOS SERVICOS PORTUARIOS.....	1 166		7		49	
OCUPACOES DOS TRANSPORTES FERROVIARIOS..	11					
OCUPACOES DOS TRANSPORTES URBANOS E RODOVIARIOS	4 501	200	20		148	
OUTRAS OCUPACOES DOS TRANSPORTES	141	3			8	
OCUPACOES DAS COMUNICACOES	510	207		3	27	3
OCUPACOES DA PRESTACAO DE SERVICOS.	1 166	9 726	106	4 643	89	3 104
OCUPACOES DOMESTICAS REMUNERADAS E DOS SERVICOS DE ALIMENTACAO..	745	7 589	66	4 111	66	2 349
OCUPACOES DOS SERVICOS DE HIGIENE PESSOAL	345	2 137	40	532	23	755
ATLETAS PROFISSIONAIS E FUNCOES AFINS	76					
OCUPACOES DA DEFESA NACIONAL E SEGURANCA PUBLICA	3 970		21		275	
OUTRAS OCUPACOES OCUPACOES MAL DEFINIDAS OU NAO DECLARADAS	12 060	2 701	230	145	909	283
PESSOAS NAO ECONOMICAMENTE ATIVAS	88 953	271 186	130	300	678	1 064
OCUPACOES DOMESTICAS NAO REMUNERADAS	623	195 335		93		116
OUTRAS CONDICOES INATIVAS	88 330	75 851	130	207	678	948

26 RENDIMENTO MENSAL DAS PESSOAS DE 10 ANOS E MAIS POR SEXO SEGUNDO OS GRUPOS E SUBGRUPOS OCUPACIONAIS

GRUPOS E SUBGRUPOS OCUPACIONAIS	RENDIMENTO MENSAL (CRUZEIROS) DE 101 A 150		DE 151 A 200		DE 201 A 250	
	HOMENS	MULHERES	HOMENS	MULHERES	HOMENS	MULHERES
TOTAIS	65 324	11 493	33 543	4 586	10 90	2 305
PESSOAS ECONOMICAMENTE ATIVAS	64 235	10 489	32 941	3 989	10 620	2 106
OCUPACOES ADMINISTRATIVAS	1 688	1 017	1 644	700	1 005	489
PROPRIETARIOS..	766	65	1 014	59	408	24
ADMINISTRADORES.....	71	21	80	28	89	21
FUNCOES BUROCRATICAS OU DE ESCRITORIO	851	931	550	613	508	444
OCUPACOES TECNICAS CIENTIFICAS E AFINS....	543	2 620	317	1 081	151	1 050
ENGENHEIROS, FUNCOES AFINS E AUXILIARES..	8	3	20		22	
QUIMICOS FARMACEUTICOS, FISICOS E OUTROS ESPECIALISTAS EM CIENCIAS AFINS.....					4	
AGRONOMOS, VETERINARIOS E NATURALISTAS.			4			
MEDICOS, DENTISTAS E FUNCOES AUXILIARES.....	70	331	76	142	2	102
MATEMATICOS, SOCIOLOGOS E OUTROS ESPECIALISTAS EM CIENCIAS AFINS...						5
PROFESSORES E FUNCOES AUXILIARES..... .	340	2 278	86	923	56	930
MAGISTRADOS ADVOGADOS FUNCOES AFINS E AUXILIARES	32	4	27	8	8	7
RELIGIOSOS, ASSISTENTES SOCIAIS E ATIVIDADES AUXILIARES.	31	4	11	8	9	6
ESCRITORES E JORNALISTAS.			4			
ARTISTAS FUNCOES AFINS E AUXILIARES	54		89		28	
OCUPACOES DA AGROPECUARIA E DA PRODUCAO EXTRATIVA VEGETAL E ANIMAL.	44 523	1 710	21 158	531	4 197	63
TRABALHADORES QUALIFICADOS NA AGROPECUARIA....	9		35		27	
TRABALHADORES NAO QUALIFICADOS NA AGROPECUARIA	30 760	1 499	12 103	449	2 433	59
CACADORES E PESCADORES..	2 268	7	1 138	4	227	
TRABALHADORES FLORESTAIS	11 406	204	7 882	78	1 510	4
OCUPACOES DA PRODUCAO EXTRATIVA MINERAL	86	11	114	3	28	
MINEIROS.	7		9		3	
CANTEIROS E MARROEIROS...	46	11	43		18	
TRABALHADORES NA EXTRACAO DE PETROLEO E GAS GARIMPEIROS	33		62	3	7	
OCUPACOES DAS INDUSTRIAS DE TRANSFORMACAO E DA CONSTRUCAO CIVIL.....	7 833	1 407	4 346	532	2 107	129
OCUPACOES DA INDUSTRIA METALURGICA	20	4	12		11	
OCUPACOES DA INDUSTRIA MECANICA	750	12	545	4	385	
OCUPACOES DA INDUSTRIA TEXTIL..	447	569	169	123	39	20
OCUPACOES DA INDUSTRIA DO COURO....	20	8	13			
OCUPACOES DA INDUSTRIA DO VESTUARIO	131	520	123	337	55	95
OCUPACOES DAS INDUSTRIAS DA MADEIRA E DE MOVEIS	1 859	21	1 334	3	620	
ELETRICISTAS	122	13	128		79	
OCUPACOES DA INDUSTRIA DA CONSTRUCAO CIVIL ..	3 681	71	1 626	17	733	3
OCUPACOES DAS INDUSTRIAS DE ALIMENTACAO E DE BEBIDAS.	309	9	163	8	57	
OCUPACOES DA INDUSTRIA GRAFICA.....	70		45	8	35	
OCUPACOES DAS INDUSTRIAS DE CERAMICA E DE VIDRO	177		42		15	
OUTRAS OCUPACOES DAS INDUSTRIAS DE TRANSFORMACAO	2 7	180	146	32	78	7
OCUPACOES DO COMERCIO E ATIVIDADES AUXILIARES	2 4.4	1 125	1 669	318	713	126
BALCONISTAS E VENDEDORES	2 323	1 117	1 572	306	673	122
VIAJANTES REPRESENTANTES E PRACISTAS	106	8	81	8	36	4
OUTRAS OCUPACOES DO COMERCIO	15		16	4	4	
OCUPACOES DOS TRANSPORTES E DAS COMUNICACOES	1 755	161	1 164	75	818	49
OCUPACOES DO TRANSPORTE AEREO.....			3			
OCUPACOES DOS TRANSPORTES MARITIMO FLUVIAL E LACUSTRE	544		260		130	4
OCUPACOES DOS SERVICOS PORTUARIOS.....	437		227		155	
OCUPACOES DOS TRANSPORTES FERROVIARIOS..	3					
OCUPACOES DOS TRANSPORTES URBANOS E RODOVIARIOS	699	136	622	43	515	10
OUTRAS OCUPACOES DOS TRANSPORTES	32		33		4	
OCUPACOES DAS COMUNICACOES	40	25	19	32	14	35
OCUPACOES DA PRESTACAO DE SERVICOS.	284	1 183	191	356	88	76
OCUPACOES DOMESTICAS REMUNERADAS E DOS SERVICOS DE ALIMENTACAO..	225	632	99	165	62	46
OCUPACOES DOS SERVICOS DE HIGIENE PESSOAL	51	551	73	191	18	30
ATLETAS PROFISSIONAIS E FUNCOES AFINS	8		19		8	
OCUPACOES DA DEFESA NACIONAL E SEGURANCA PUBLICA	456		566		561	
OUTRAS OCUPACOES OCUPACOES MAL DEFINIDAS OU NAO DECLARADAS	4 623	1 255	1 772	393	952	124
PESSOAS NAO ECONOMICAMENTE ATIVAS	1 089	1 004	602	597	284	199
OCUPACOES DOMESTICAS NAO REMUNERADAS		47		29		15
OUTRAS CONDICOES INATIVAS	1 089	957	602	568	28	184

26 RENDIMENTO MENSAL DAS PESSOAS DE 10 ANOS E MAIS POR SEXO

SEGUNDO OS GRUPOS E SUBGRUPOS OCUPACIONAIS

GRUPOS E SUBGRUPOS OCUPACIONAIS	RENDIMENTO MENSAL (CRUZEIROS) DE 251 A 300		DE 301 A 400		DE 401 A 500	
	HOMENS	MULHERES	HOMENS	MULHERES	HOMENS	MULHERES
TOTAIS	16 188	1 946	8 780	1 213	5 967	926
PESSOAS ECONOMICAMENTE ATIVAS	15 836	1 729	8 406	1 068	5 744	827
OCUPACOES ADMINISTRATIVAS	1 992	572	1 634	461	1 736	08
PROPRIETARIOS..	1 118	87	685	38	1 039	81
ADMINISTRADORES.....	140	27	159	69	176	53
FUNCOES BUROCRATICAS OU DE ESCRITORIO	734	458	790	354	521	274
OCUPACOES TECNICAS CIENTIFICAS E AFINS....	313	452	222	321	291	243
ENGENHEIROS, FUNCOES AFINS E AUXILIARES..	28		30		30	
QUIMICOS, FARMACEUTICOS, FISICOS E OUTROS ESPECIALISTAS EM CIENCIAS AFINS					7	
AGRONOMOS, VETERINARIOS E NATURALISTAS.					3	
MEDICOS, DENTISTAS E FUNCOES AUXILIARES.....	01	99	70	72	00	46
MATEMATICOS, SOCIOLOGOS E OUTROS ESPECIALISTAS EM CIENCIAS AFINS...	4	4	4		4	
PROFESSORES E FUNCOES AUXILIARES.....	76	332	66	2 2	70	178
MAGISTRADOS ADVOGADOS FUNCOES AFINS E AUXILIARES	29	10	17	7		
RELIGIOSOS. ASSISTENTES SOCIAIS E ATIVIDADES AUXILIARES.	15	7			35	19
ESCRITORES E JORNALISTAS.	7				10	
ARTISTAS FUNCOES AFINS E AUXILIARES	73		31		52	
OCUPACOES DA AGROPECUARIA E DA PRODUCAO EXTRATIVA VEGETAL E ANIMAL.....	6 89	176	2 150	39	795	14
TRABALHADORES QUALIFICADOS NA AGROPECUARIA....	20		8		37	
TRABALHADORES NAO QUALIFICADOS NA AGROPECUARIA	3 258	129	1 097	31	505	10
CACADORES E PESCADORES..	255		68		40	
TRABALHADORES FLORESTAIS	2 948	47	977	8	213	4
OCUPACOES DA PRODUCAO EXTRATIVA MINERAL	22		23		30	
MINEIROS.			3		3	
CANTEIROS E MARROEIROS.....	7		8		11	
TRABALHADORES NA EXTRACAO DE PETROLEO E GAS GARIMPEIROS	15		12		16	
OCUPACOES DAS INDUSTRIAS DE TRANSFORMACAO E DA CONSTRUCAO CIVIL.....	3 341	171	1 91	65	1 171	3
OCUPACOES DA INDUSTRIA METALURGICA	12		4		4	
OCUPACOES DA INDUSTRIA MECANICA	513		14		238	
OCUPACOES DA INDUSTRIA TEXTIL..	23	23	7		4	
OCUPACOES DA INDUSTRIA DO COURO....	7				4	
OCUPACOES DA INDUSTRIA DO VESTUARIO	94	129	47	53	20	34
OCUPACOES DAS INDUSTRIAS DA MADEIRA E DE MOVEIS	1 176		562		325	
ELETRICISTAS	122		103		78	
OCUPACOES DA INDUSTRIA DA CONSTRUCAO CIVIL ..	1 164	7	642	4	384	
OCUPACOES DAS INDUSTRIAS DE ALIMENTACAO E DE BEBIDAS.	116	0	2		28	
OCUPACOES DA INDUSTRIA GRAFICA.....	31	7	1	0	39	
OCUPACOES DAS INDUSTRIAS DE CERAMICA E DE VIDRO	10		4		8	
OUTRAS OCUPACOES DAS INDUSTRIAS DE TRANSFORMACAO	73		51		39	
OCUPACOES DO COMERCIO E ATIVIDADES AUXILIARES	1 142	147	625	39	504	21
BALCONISTAS E VENDEDORES	1 025	140	536	35	399	21
VIAJANTES REPRESENTANTES E PRACISTAS	106	7	85	4	88	
OUTRAS OCUPACOES DO COMERCIO	11		7		17	
OCUPACOES DOS TRANSPORTES E DAS COMUNICACOES	1 37	59	937	25	715	16
OCUPACOES DO TRANSPORTE AEREO.....	7		12			
OCUPACOES DOS TRANSPORTES MARITIMO FLUVIAL E LACUSTRE	175		133		101	
OCUPACOES DOS SERVICOS PORTUARIOS.....	155		75		26	
OCUPACOES DOS TRANSPORTES FERROVIARIOS..	4				4	
OCUPACOES DOS TRANSPORTES URBANOS E RODOVIARIOS	970	0	593		470	
OUTRAS OCUPACOES DOS TRANSPORTES		3	32		12	
OCUPACOES DAS COMUNICACOES	63	40	92	25	102	16
OCUPACOES DA PRESTACAO DE SERVICOS.	172	67	74	50	59	16
OCUPACOES DOMESTICAS REMUNERADAS E DOS SERVICOS DE ALIMENTACAO.....	09	37	46	31	4	4
OCUPACOES DOS SERVICOS DE HIGIENE PESSOAL	79	30	24	19	11	12
ATLETAS PROFISSIONAIS E FUNCOES AFINS	7		4		4	
OCUPACOES DA DEFESA NACIONAL E SEGURANCA PUBLICA	204		305		204	
OUTRAS OCUPACOES OCUPACOES MAL DEFINIDAS OU NAO DECLARADAS	707	85	522	68	239	75
PESSOAS NAO ECONOMICAMENTE ATIVAS	352	217	374	145	223	99
OCUPACOES DOMESTICAS NAO REMUNERADAS		4		4		
OUTRAS CONDICOES INATIVAS	352	213	374	141	223	99

26 RENDIMENTO MENSAL DAS PESSOAS DE 10 ANOS E MAIS POR SEXO

SEGUNDO OS GRUPOS E SUBGRUPOS OCUPACIONAIS

GRUPOS E SUBGRUPOS OCUPACIONAIS	RENDIMENTO MENSAL (CRUZEIROS) DE 501 A 1000		DE 1001 A 1500		DE 1501 A 2000	
	HOMENS	MULHERES	HOMENS	MULHERES	HOMENS	MULHERES
TOTAIS	8 778	1 331	2 087	296	1 251	79
PESSOAS ECONOMICAMENTE ATIVAS	8 333	1 155	1 947	261	1 153	76
OCUPACOES ADMINISTRATIVAS	3 244	558	983	109	681	42
PROPRIETARIOS..	1 733	111	460	20	362	18
ADMINISTRADORES.....	575	120	190	38	149	12
FUNCOES BUROCRATICAS OU DE ESCRITORIO	936	327	333	51	170	12
OCUPACOES TECNICAS CIENTIFICAS E AFINS....	601	398	298	134	230	3
ENGENHEIROS, FUNCOES AFINS E AUXILIARES..	88		71		58	
QUIMICOS, FARMACEUTICOS, FISICOS E OUTROS ESPECIALISTAS EM CIENCIAS AFINS.....	15		8		3	
AGRONOMOS, VETERINARIOS E NATURALISTAS.	34		32			
MEDICOS, DENTISTAS E FUNCOES AUXILIARES.....	101	86	31	28	43	11
MATEMATICOS, SOCIOLOGOS E OUTROS ESPECIALISTAS EM CIENCIAS AFINS...	24	8	20	8	12	
PROFESSORES E FUNCOES AUXILIARES..... .	172	233	43	65	42	16
MAGISTRADOS ADVOGADOS FUNCOES AFINS E AUXILIARES	67	16	71	12	61	7
RELIGIOSOS, ASSISTENTES SOCIAIS E ATIVIDADES AUXILIARES.	54	51	10	21	4	
ESCRITORES E JORNALISTAS.	25		8		4	
ARTISTAS FUNCOES AFINS E AUXILIARES	21	4	4		3	
OCUPACOES DA AGROPECUARIA E DA PRODUCAO EXTRATIVA VEGETAL E ANIMAL.	591	44	30		18	
TRABALHADORES QUALIFICADOS NA AGROPECUARIA....	34	5	8		7	
TRABALHADORES NAO QUALIFICADOS NA AGROPECUARIA	349	39	15		11	
CACADORES E PESCADORES..	56					
TRABALHADORES FLORESTAIS	152		7			
OCUPACOES DA PRODUCAO EXTRATIVA MINERAL	4		3			
MINEIROS.	2					
CANTEIROS E MARROEIROS...						
TRABALHADORES NA EXTRACAO DE PETROLEO E GAS						
GARIMPEIROS			3			
OCUPACOES DAS INDUSTRIAS DE TRANSFORMACAO E DA CONSTRUCAO CIVIL.....	1 349	35	144	4	54	
OCUPACOES DA INDUSTRIA METALURGICA	7		4			
OCUPACOES DA INDUSTRIA MECANICA	352		47		4	
OCUPACOES DA INDUSTRIA TEXTIL..						
OCUPACOES DA INDUSTRIA DO COURO....						
OCUPACOES DA INDUSTRIA DO VESTUARIO	12	31		4		
OCUPACOES DAS INDUSTRIAS DA MADEIRA E DE MOVEIS	234		15		4	
ELETRICISTAS	118		11		4	
OCUPACOES DA INDUSTRIA DA CONSTRUCAO CIVIL ..	438		20		18	
OCUPACOES DAS INDUSTRIAS DE ALIMENTACAO E DE BEBIDAS.	30		4			
OCUPACOES DA INDUSTRIA GRAFICA.....	67	4	16			
OCUPACOES DAS INDUSTRIAS DE CERAMICA E DE VIDRO	10					
OUTRAS OCUPACOES DAS INDUSTRIAS DE TRANSFORMACAO	81		27		24	
OCUPACOES DO COMERCIO E ATIVIDADES AUXILIARES	531	54	71	11	36	
BALCONISTAS E VENDEDORES	396	51	30	4	16	
VIAJANTES REPRESENTANTES E PRACISTAS	98	3	33	4	12	
OUTRAS OCUPACOES DO COMERCIO	37		8	3	8	
OCUPACOES DOS TRANSPORTES E DAS COMUNICACOES	748	23	61		16	
OCUPACOES DO TRANSPORTE AEREO.....	26				4	
OCUPACOES DOS TRANSPORTES MARITIMO FLUVIAL E LACUSTRE	133		4		4	
OCUPACOES DOS SERVICOS PORTUARIOS.....	31					
OCUPACOES DOS TRANSPORTES FERROVIARIOS..						
OCUPACOES DOS TRANSPORTES URBANOS E RODOVIARIOS	416	3	29		8	
OUTRAS OCUPACOES DOS TRANSPORTES	20					
OCUPACOES DAS COMUNICACOES	122	20	28			
OCUPACOES DA PRESTACAO DE SERVICOS.	88	11	7			
OCUPACOES DOMESTICAS REMUNERADAS E DOS SERVICOS DE ALIMENTACAO..	40	7				
OCUPACOES DOS SERVICOS DE HIGIENE PESSOAL	19	4	7			
ATLETAS PROFISSIONAIS E FUNCOES AFINS	29					
OCUPACOES DA DEFESA NACIONAL E SEGURANCA PUBLICA	787		283		101	
OUTRAS OCUPACOES OCUPACOES MAL DEFINIDAS OU NAO DECLARADAS	390	32	67	3	17	
PESSOAS NAO ECONOMICAMENTE ATIVAS	445	176	140	35	98	3
OCUPACOES DOMESTICAS NAO REMUNERADAS						
OUTRAS CONDICOES INATIVAS	445	176	140	35	98	3

26 RENDIMENTO MENSAL DAS PESSOAS DE 10 ANOS E MAIS POR SEXO

SEGUNDO OS GRUPOS E SUBGRUPOS OCUPACIONAIS

GRUPOS E SUBGRUPOS OCUPACIONAIS	RENDIMENTO MENSAL (CRUZEIROS)					
	DE 2001 E MAIS		SEM DECLARACAO		SEM RENDIMENTOS	
	HOMENS	MULHERES	HOMENS	MULHERES	HOMENS	MULHERES
TOTAIS	1 531	89	4 383	943	109 779	271 391
PESSOAS ECONOMICAMENTE ATIVAS	1 435	70	4 166	721	25 554	4 285
OCUPACOES ADMINISTRATIVAS	795	46	52	22	3	14
PROPRIETARIOS..	501	10	37	8		
ADMINISTRADORES.....	187	16	4	4	3	9
FUNCOES BUROCRATICAS OU DE ESCRITORIO	107	20	11	10		5
OCUPACOES TECNICAS CIENTIFICAS E AFINS....	420	20	23	46	173	276
ENGENHEIROS, FUNCOES AFINS E AUXILIARES..	99					
QUIMICOS, FARMACEUTICOS, FISICOS E OUTROS ESPECIALISTAS EM CIENCIAS AFINS.....	14					
AGRONOMOS, VETERINARIOS E NATURALISTAS.	7					
MEDICOS, DENTISTAS E FUNCOES AUXILIARES.....	100	8	11	3		9
MATEMATICOS, SOCIOLOGOS E OUTROS ESPECIALISTAS EM CIENCIAS AFINS...	23	4				
PROFESSORES E FUNCOES AUXILIARES..... .	49	8	12	43		47
MAGISTRADOS ADVOGADOS FUNCOES AFINS E AUXILIARES	113					
RELIGIOSOS, ASSISTENTES SOCIAIS E ATIVIDADES AUXILIARES.	11				173	220
ESCRITORES E JORNALISTAS.	4					
ARTISTAS FUNCOES AFINS E AUXILIARES						
OCUPACOES DA AGROPECUARIA E DA PRODUCAO EXTRATIVA VEGETAL E ANIMAL.	20	4	2 803	290	24 584	3 882
TRABALHADORES QUALIFICADOS NA AGROPECUARIA....			3		6	
TRABALHADORES NAO QUALIFICADOS NA AGROPECUARIA		4	1 662	258	18 945	3 613
CACADORES E PESCADORES..	8		135		763	20
TRABALHADORES FLORESTAIS	12		1 003	32	4 870	249
OCUPACOES DA PRODUCAO EXTRATIVA MINERAL			40		13	
MINEIROS.			21			
CANTEIROS E MARROEIROS...					3	
TRABALHADORES NA EXTRACAO DE PETROLEO E GAS						
GARIMPEIROS			19		10	
OCUPACOES DAS INDUSTRIAS DE TRANSFORMACAO E DA CONSTRUCAO CIVIL.....	64		124	8	78	
OCUPACOES DA INDUSTRIA METALURGICA						
OCUPACOES DA INDUSTRIA MECANICA	12		18		8	
OCUPACOES DA INDUSTRIA TEXTIL..			4			
OCUPACOES DA INDUSTRIA DO COURO....	4					
OCUPACOES DA INDUSTRIA DO VESTUARIO			7	4		
OCUPACOES DAS INDUSTRIAS DA MADEIRA E DE MOVEIS	3		36		67	
ELETRICISTAS	4					
OCUPACOES DA INDUSTRIA DA CONSTRUCAO CIVIL ..	11		44		3	
OCUPACOES DAS INDUSTRIAS DE ALIMENTACAO E DE BEBIDAS.	8		8			
OCUPACOES DA INDUSTRIA GRAFICA.....						
OCUPACOES DAS INDUSTRIAS DE CERAMICA E DE VIDRO						
OUTRAS OCUPACOES DAS INDUSTRIAS DE TRANSFORMACAO	22		7	4		
OCUPACOES DO COMERCIO E ATIVIDADES AUXILIARES	11		36		123	10
BALCONISTAS E VENDEDORES	7		36		120	10
VIAJANTES REPRESENTANTES E PRACISTAS	4				3	
OUTRAS OCUPACOES DO COMERCIO						
OCUPACOES DOS TRANSPORTES E DAS COMUNICACOES			18		8	
OCUPACOES DO TRANSPORTE AEREO.....						
OCUPACOES DOS TRANSPORTES MARITIMO FLUVIAL E LACUSTRE					8	
OCUPACOES DOS SERVICOS PORTUARIOS.....			4			
OCUPACOES DOS TRANSPORTES FERROVIARIOS..						
OCUPACOES DOS TRANSPORTES URBANOS E RODOVIARIOS			11			
OUTRAS OCUPACOES DOS TRANSPORTES						
OCUPACOES DAS COMUNICACOES			3			
OCUPACOES DA PRESTACAO DE SERVICOS.			8	220		
OCUPACOES DOMESTICAS REMUNERADAS E DOS SERVICOS DE ALIMENTACAO..			8	207		
OCUPACOES DOS SERVICOS DE HIGIENE PESSOAL				13		
ATLETAS PROFISSIONAIS E FUNCOES AFINS						
OCUPACOES DA DEFESA NACIONAL E SEGURANCA PUBLICA	106		21			
OUTRAS OCUPACOES OCUPACOES MAL DEFINIDAS OU NAO DECLARADAS	19		1 041	135	572	103
PESSOAS NAO ECONOMICAMENTE ATIVAS	96	19	217	222	84 225	267 106
OCUPACOES DOMESTICAS NAO REMUNERADAS		8			623	195 019
OUTRAS CONDICOES INATIVAS	96	11	217	222	83 602	72 087

27 FECUNDIDADE DAS MULHERES DE 15 ANOS E MAIS POR ESTADO CONJUGAL

SEGUNDO A SITUACAO DO DOMICILIO E GRUPOS DE IDADE

SITUACAO DO DOMICILIO E GRUPOS DE IDADE	ESTADO CONJUGAL							
	TOTAIS				CASADAS			
	MULHERES QUE TIVERAM FILHOS	FILHOS TIDOS		FILHOS VIVOS	MULHERES QUE TIVERAM FILHOS	FILHOS TIDOS		FILHOS VIVOS
		NASCIDOS VIVOS	NASCIDOS MORTOS			NASCIDOS VIVOS	NASCIDOS MORTOS	
TOTAIS	154 470	812 430	26 200	658 023	122 301	656 609	20 228	543 187
15 A 19 ANOS	7 339	11 837	289	10 552	6 109	10 125	225	9 090
20 A 24 ANOS	20 832	55 770	1 252	48 849	18 301	50 789	1 112	44 527
25 A 29 ANOS	23 462	94 330	2 197	82 070	20 995	86 856	2 050	75 627
30 A 34 ANOS	22 095	119 588	3 295	101 920	19 792	110 271	3 046	94 180
35 A 39 ANOS	19 894	128 606	3 505	108 020	17 693	117 566	3 120	99 050
40 A 44 ANOS	16 094	112 936	090	91 989	13 469	97 981	3 634	80 304
45 A 49 ANOS	12 797	90 518	3 305	71 346	10 010	73 909	2 743	58 625
50 A 54 ANOS	9 899	63 914	2 532	48 314	6 742	46 139	1 789	35 368
55 A 59 ANOS	7 636	49 031	1 967	36 076	4 525	31 622	1 199	23 693
60 A 64 ANOS	5 634	33 758	1 258	23 886	2 371	16 317	598	11 768
65 A 69 ANOS	3 638	22 385	1 1 9	15 551	1 178	8 380	405	5 909
70 ANOS E MAIS	4 503	26 166	1 199	16 559	609	3 78	171	2 696
IDADE IGNORADA	655	3 591	162	2 891	507	2 870	136	2 350
POPULACAO URBANA	68 885	356 870	12 6 5	286 261	49 921	263 851	9 167	218 132
15 A 19 ANOS	2 469	3 666	106	3 283	1 832	2 855	83	2 568
20 A 24 ANOS	8 266	20 306	512	17 889	6 901	17 724	446	15 639
25 A 29 ANOS	9 679	35 657	926	31 280	8 225	31 466	827	27 661
30 A 34 ANOS	9 934	51 072	1 537	43 043	8 449	45 060	1 337	38 142
35 A 39 ANOS	8 795	54 120	1 512	45 554	7 388	47 185	1 247	39 996
40 A 44 ANOS	7 685	51 427	2 087	41 885	5 998	42 267	1 809	34 750
45 A 49 ANOS	6 099	41 776	1 714	32 921	4 306	31 332	1 384	24 961
50 A 54 ANOS	4 643	28 580	1 346	21 565	2 869	18 691	899	14 366
55 A 59 ANOS	3 857	24 230	1 011	17 728	1 953	13 640	643	10 206
60 A 64 ANOS	2 745	17 441	554	12 306	1 039	7 406	199	5 343
65 A 69 ANOS..	1 832	11 666	579	8 072	524	3 680	191	2 643
70 ANOS E MAIS	2 667	15 710	735	9 802	300	1 758	83	1 231
IDADE IGNORADA	214	1 219	26	933	137	787	19	626
POPULACAO RURAL	85 593	455 560	13 555	371 762	72 380	392 758	11 061	325 055
15 A 19 ANOS	4 870	8 171	183	7 269	4 277	7 270	142	6 522
20 A 24 ANOS	12 566	35 464	740	30 960	11 400	33 065	666	28 888
25 A 29 ANOS	13 783	58 673	1 271	50 790	12 770	55 390	1 223	47 966
30 A 34 ANOS	12 161	68 516	1 758	58 877	11 343	65 211	1 709	56 038
35 A 39 ANOS	11 099	74 486	1 993	62 466	10 305	70 381	1 873	59 054
40 A 44 ANOS	8 409	61 509	2 003	50 104	7 471	55 714	1 825	45 554
45 A 49 ANOS	6 698	48 742	1 591	38 425	5 704	42 577	1 359	33 664
50 A 54 ANOS	5 256	35 334	1 186	26 749	3 873	27 448	890	21 002
55 A 59 ANOS	3 779	24 801	956	18 348	2 572	17 982	556	13 487
60 A 64 ANOS	2 889	16 317	704	11 580	1 332	8 911	399	6 425
65 A 69 ANOS..	1 806	10 719	570	7 479	654	4 700	214	3 266
70 ANOS E MAIS	1 836	10 456	464	6 757	309	2 026	88	1 465
IDADE IGNORADA	441	2 372	136	1 958	370	2 083	117	1 724

27 FECUNDIDADE DAS MULHERES DE 15 ANOS E MAIS POR ESTADO CONJUGAL

SEGUNDO A SITUACAO DO DOMICILIO E GRUPOS DE IDADE

SITUACAO DO DOMICILIO E GRUPOS DE IDADE	ESTADO CONJUGAL							
	SEPARADAS DESQUITADAS DIVORCIADAS				VIUVAS			
	MULHERES QUE TIVERAM FILHOS	FILHOS TIDOS			MULHERES QUE TIVERAM FILHOS	FILHOS TIDOS		
		NASCIDOS VIVOS	NASCIDOS MORTOS	FILHOS VIVOS		NASCIDOS VIVOS	NASCIDOS MORTOS	FILHOS VIVOS
TOTAIS	6 812	32 714	1 211	25 539	18 108	104 092	4 196	74 055
15 A 19 ANOS	262	360	24	328	5	8		8
20 A 24 ANOS	726	1 547	44	1 364	175	454	14	387
25 A 29 ANOS	839	2 868	67	2 492	351	1 420	27	1 202
30 A 34 ANOS	881	3 847	84	3 172	606	2 932	96	2 395
35 A 39 ANOS	836	4 114	176	3 398	801	4 829	124	3 867
40 A 44 ANOS	772	4 465	200	3 473	1 513	9 260	217	7 213
45 A 49 ANOS	790	4 955	183	3 786	1 715	10 521	340	8 014
50 A 54 ANOS	589	3 699	158	2 655	2 223	12 941	548	9 541
55 A 59 ANOS	372	2 524	103	1 815	2 425	13 858	623	9 855
60 A 64 ANOS	309	1 875	60	1 336	2 699	14 785	588	10 312
65 A 69 ANOS	218	1 340	55	937	2 073	12 049	664	8 241
70 ANOS E MAIS	182	922	57	620	3 425	20 527	932	12 651
IDADE IGNORADA	36	198		163	97	508	23	369
POPULACAO URBANA	4 753	23 564	914	18 159	10 220	59 191	2 238	41 781
15 A 19 ANOS	176	228	4	209				
20 A 24 ANOS	444	965	26	850	89	206	3	192
25 A 29 ANOS	538	1 828	56	1 603	191	690	9	583
30 A 34 ANOS	654	2 876	81	2 290	355	1 671	70	1 384
35 A 39 ANOS	626	3 159	155	2 567	440	2 538	39	1 999
40 A 44 ANOS	559	3 231	165	2 470	887	5 003	89	3 911
45 A 49 ANOS	601	3 880	125	2 924	1 012	5 845	185	4 451
50 A 54 ANOS	408	2 526	103	1 851	1 182	6 823	320	4 976
55 A 59 ANOS	269	1 864	81	1 326	1 474	8 311	267	5 875
60 A 64 ANOS	197	1 303	37	929	1 360	8 188	306	5 718
65 A 69 ANOS..	119	806	24	520	1 100	6 972	364	4 755
70 ANOS E MAIS	136	736	57	493	2 086	12 674	579	7 757
IDADE IGNORADA	26	162		127	44	270	7	180
POPULACAO RURAL	2 059	9 150	297	7 380	7 888	44 901	1 958	32 274
15 A 19 ANOS	86	132	20	119	5	8		8
20 A 24 ANOS	282	582	18	514	86	248	11	195
25 A 29 ANOS	301	1 040	11	889	160	730	18	619
30 A 34 ANOS	227	971	3	882	251	1 261	26	1 011
35 A 39 ANOS	210	955	21	831	361	2 291	85	1 868
40 A 44 ANOS	213	1 234	35	1 003	626	4 257	128	3 302
45 A 49 ANOS	189	1 075	58	862	703	4 676	155	3 563
50 A 54 ANOS	181	1 173	55	804	1 041	6 118	228	4 565
55 A 59 ANOS	103	660	22	489	951	5 547	356	3 980
60 A 64 ANOS	112	572	23	407	1 339	6 597	282	4 594
65 A 69 ANOS..	99	534	31	417	973	5 077	300	3 486
70 ANOS E MAIS	46	~~186~~		127	1 339	7 853	353	4 894
IDADE IGNORADA	~~10~~	36		36	53	238	16	189

27 FECUNDIDADE DAS MULHERES DE 15 ANOS E MAIS POR ESTADO CONJUGAL

SEGUNDO A SITUACAO DO DOMICILIO E GRUPOS DE IDADE

SITUACAO DO DOMICILIO E GRUPOS DE IDADE	ESTADO CONJUGAL							
	SOLTEIRAS				SEM DECLARACAO			
	MULHERES QUE TIVERAM FILHOS	FILHOS TIDOS		FILHOS VIVOS	MULHERES QUE TIVERAM FILHOS	FILHOS TIDOS		FILHOS VIVOS
		NASCIDOS VIVOS	NASCIDOS MORTOS			NASCIDOS VIVOS	NASCIDOS MORTOS	
T O T A I S	7 081	18 156	538	14 566	176	859	27	676
15 A 19 ANOS	960	1 341	40	1 123	3	3		3
20 A 24 ANOS	1 621	2 970	82	2 561	9	10		10
25 A 29 ANOS	1 259	3 111	53	2 686	18	75		63
30 A 34 ANOS	789	2 431	69	2 070	27	107		103
35 A 39 ANOS	552	2 021	81	1 641	12	76	4	64
40 A 44 ANOS	324	1 182	39	957	16	48		42
45 A 49 ANOS	275	1 076	36	873	7	57	3	48
50 A 54 ANOS	330	1 013	37	672	15	122		78
55 A 59 ANOS	310	995	38	693	4	32	4	20
60 A 64 ANOS	231	634	8	351	24	147	4	119
65 A 69 ANOS	148	483	13	359	21	133	12	105
70 ANOS E MAIS	276	884	39	571	11	49		21
IDADE IGNORADA	6	15	3	9	9			
POPULACAO URBANA	3 932	9 982	322	7 967	59	282	4	222
15 A 19 ANOS	461	583	19	506				
20 A 24 ANOS	827	1 401	37	1 198	5	10		10
25 A 29 ANOS	722	1 667	34	1 427	3	6		6
30 A 34 ANOS	467	1 443	49	1 209	9	22		18
35 A 39 ANOS	341	1 238	71	992				
40 A 44 ANOS	237	918	24	746	4	8		8
45 A 49 ANOS	176	683	20	549	4	36		36
50 A 54 ANOS	184	540	24	372				
55 A 59 ANOS	161	415	20	321				
60 A 64 ANOS	130	397	8	197	19	147	4	119
65 A 69 ANOS..	81	176		138	8	32		16
70 ANOS E MAIS	142	521	16	312	3	21		9
IDADE IGNORADA	3				4			
POPULACAO RURAL	3 149	8 174	216	6 599	117	577	23	454
15 A 19 ANOS	499	758	21	617	3	3		3
20 A 24 ANOS	794	1 569	45	1 363	4			
25 A 29 ANOS	537	1 444	19	1 259	15	69		57
30 A 34 ANOS	322	988	20	861	18	85		85
35 A 39 ANOS	211	783	10	649	12	76	4	64
40 A 44 ANOS	87	264	15	211	12	40		34
45 A 49 ANOS	99	393	16	324	3	21	3	12
50 A 54 ANOS	146	473	13	300	15	122		78
55 A 59 ANOS	149	580	18	372	4	32	4	20
60 A 64 ANOS	101	237		154	5			
65 A 69 ANOS..	67	307	13	221	13	101	12	89
70 ANOS E MAIS	134	363	23	259	8	28		12
IDADE IGNORADA	3	15	3	9	5			

28 MULHERES DE 15 ANOS E MAIS QUE TIVERAM FILHOS NASCIDOS VIVOS POR NUMERO DE FILHOS TIDOS

SEGUNDO A SITUACAO DO DOMICILIO ESTADO CONJUGAL E GRUPOS DE IDADE

SITUACAO DO DOMICILIO ESTADO CONJUGAL E GRUPOS DE IDADE	MULHERES QUE TIVERAM FILHOS NASCIDOS VIVOS TOTAIS MULHERES	FILHOS TIDOS	1 FILHO	2 FILHOS	3 FILHOS	4 FILHOS
T O T A I S	151 349	812 430	17 738	19 098	18 563	16 597
SOLTEIRAS.	6 510	18 156	2 614	1 423	787	5 8
15 A 19 ANOS	941	1 341	691	181	31	17
20 A 24 ANOS	1 601	2 970	845	424	202	65
25 A 29 ANOS	1 245	3 111	417	340	226	111
30 A 34 ANOS	774	2 431	234	166	83	107
35 A 39 ANOS	545	2 021	112	121	77	75
40 A 44 ANOS	316	1 182	81	63	41	45
45 A 49 ANOS	275	1 076	73	37	45	21
50 A 54 ANOS	225	1 013	34	45	34	20
55 A 59 ANOS	208	995	57	16	7	32
60 A 64 ANOS	136	634	38	8	11	28
65 A 69 ANOS..	90	483	9	14	10	13
70 ANOS E MAIS	151	884	23	8	20	14
IDADE IGNORADA	3	15				
CASADAS	121 55,	656 609	12 875	14 999	15 362	13 613
15 A 19 ANOS	6 002	10 125	3 222	1 883	632	154
20 A 24 ANOS	18 207	50 789	4 145	4 818	4 241	2 500
25 A 29 ANOS	20 911	86 856	1 926	3 056	3 916	3 654
30 A 34 ANOS	19 733	110 271	959	1 665	2 193	2 412
35 A 39 ANOS	17 640	117 566	703	1 012	1 451	1 624
40 A 44 ANOS	13 440	97 981	493	739	994	1 034
45 A 49 ANOS	9 989	73 909	420	645	646	805
50 A 54 ANOS	6 675	46 139	378	517	579	629
55 A 59 ANOS	4 436	31 622	306	317	326	360
60 A 64 ANOS	2 312	16 317	194	169	176	198
65 A 69 ANOS..	1 137	8 300	43	69	119	90
70 ANOS E MAIS	573	3 784	46	48	37	36
IDADE IGNORADA	499	2 870	40	61	52	37
SEPARADAS. . ..	6 440	31 917	983	982	808	733
15 A 19 ANOS	258	360	190	42	18	8
20 A 24 ANOS	716	1 537	272	222	125	59
25 A 29 ANOS	818	2 825	140	160	170	144
30 A 34 ANOS	839	3 725	98	147	126	125
35 A 39 ANOS	825	4 096	76	130	110	106
40 A 44 ANOS	730	4 323	57	89	90	75
45 A 49 ANOS	747	4 727	53	51	51	97
50 A 54 ANOS	510	3 547	30	32	3[illegible]	[illegible]
55 A 59 ANOS	334	2 480	19	25	21	18
60 A 64 ANOS	298	1 875	30	39	33	21
65 A 69 ANOS..	195	1 302	7	21	23	13
70 ANOS E MAIS	138	922	7	12	3	23
IDADE IGNORADA	32	198	7	12	7	
DESQUITADAS E DIVORCIADAS	195	797	38	56	26	13
15 A 19 ANOS						
20 A 24 ANOS	7	10	4	3		
25 A 29 ANOS	15	43		10	3	
30 A 34 ANOS	42	122	19	4	7	5
35 A 39 ANOS	11	18	7	7		
40 A 44 ANOS	30	142		4	8	4
45 A 49 ANOS	36	228		12	4	4
50 A 54 ANOS	31	152	8	8		
55 A 59 ANOS	14	4	3	4	4	
60 A 64 ANOS						
65 A 69 ANOS..	9	38		4		
70 ANOS E MAIS						
IDADE IGNORADA						
VIUVAS.	16 500	104 092	1 218	1 610	1 573	1 679
15 A 19 ANOS	5	8	2	3		
20 A 24 ANOS	163	454	23	67	33	25
25 A 29 ANOS	351	1 420	22	52	89	63
30 A 34 ANOS	602	2 932	48	67	90	95
35 A 39 ANOS	798	4 829	31	58	91	110
40 A 44 ANOS	1 504	9 260	121	123	114	185
45 A 49 ANOS	1 706	10 521	136	134	185	182
50 A 54 ANOS	2 095	12 941	157	217	182	235
55 A 59 ANOS	2 176	13 858	163	206	192	198
60 A 64 ANOS	2 329	14 785	152	283	218	175
65 A 69 ANOS..	1 787	12 049	130	166	115	176
70 ANOS E MAIS	2 897	20 527	214	231	252	230
IDADE IGNORADA	87	568	19	3	12	5
SEM DECLARACAO.	150	859	10	20	7	11
15 A 19 ANOS	3	3	3			
20 A 24 ANOS	5	10		5		
25 A 29 ANOS	18	75		7	3	
30 A 34 ANOS	27	107		5	4	3
35 A 39 ANOS	12	76				
40 A 44 ANOS	16	48		8		8
45 A 49 ANOS	7	57				
50 A 54 ANOS	15	122		3		
55 A 59 ANOS	4	32				
60 A 64 ANOS	19	147	3			
65 A 69 ANOS..	17	133				
70 ANOS E MAIS	7	79				
IDADE IGNORADA						

28 HULHERES DE 15 ANOS E MAIS QUE TIVERAM FILHOS NASCIDCS VIVOS POR NUMERO DE FILHOS TIDOS

SEGUNDO A SITUACRO DO DOMICILIO ESTADO CONJUGAL E GRUPOS DE IDADE

SITUACAO DO DOMICILIO ESTADO CONJUGAL E GRUPOS DE IDADE	HULHERES QUE TIVERAM FILHOS NASCIDOS VIVOS				
	5 FILHOS	6 E 7 FILHOS	8 E 9 FILHOS	10 A 14 FILHOS	15 FILHOS E MAIS
T O T A I S	15 146	25 301	18 911	17 970	2 025
SOLTEIRAS.	347	415	191	173	12
15 A 19 ANOS	7	10	4		
20 A 24 ANOS	32	18	11	4	
25 A 29 ANOS	73	70	4	4	
30 A 34 ANOS	57	95	18	14	
35 A 39 ANOS	54	48	34	20	4
40 A 44 ANOS	20	22	22	22	
45 A 49 ANOS	23	50	16	6	4
50 A 54 ANOS	20	28	20	24	
55 A 59 ANOS	27	35	14	16	4
60 A 64 ANOS	11	18		22	
65 A 69 ANOS..	9	6	18	11	
70 ANOS E MAIS	11	15	30	30	
IDADE IGNORADA	3				
CASADAS	12 522	21 045	15 391	14 287	1 460
15 A 19 ANOS	55	53	3		
20 A 24 ANOS	1 407	802	174	40	
25 A 29 ANOS	3 312	3 582	1 110	343	12
30 A 34 ANOS	2 537	5 402	3 035	1 480	50
35 A 39 ANOS	1 709	4 124	3 766	3 113	138
40 A 44 ANOS	1 229	2 702	2 606	3 278	365
45 A 49 ANOS	854	1 789	1 968	2 518	344
50 A 54 ANOS	652	1 105	1 112	1 461	242
55 A 59 ANOS	373	724	814	1 063	153
60 A 64 ANOS	178	340	429	528	100
65 A 69 ANOS..	75	202	209	289	41
70 ANOS E MAIS	78	122	90	101	15
IDADE IGNORADA	63	98	75	73	
SEPARADAS.	599	856	739	641	99
15 A 19 ANOS					
20 A 24 ANOS	21	17			
25 A 29 ANOS	84	79	29	12	
30 A 34 ANOS	84	126	97	33	3
35 A 39 ANOS	86	151	98	68	
40 A 44 ANOS	79	90	124	115	11
45 A 49 ANOS	69	167	153	88	18
50 A 54 ANOS	55	107	81	107	20
55 A 59 ANOS	45	47	55	81	23
60 A 64 ANOS	27	25	56	52	15
65 A 69 ANOS..	18	31	35	47	
70 ANOS E MAIS	31	16	11	31	4
IDADE IGNORADA				7	5
DESQUITADAS E DIVORCIADAS	8	24	14	16	
15 A 19 ANOS					
20 A 24 ANOS					
25 A 29 ANOS		2			
30 A 34 ANOS		3	4		
35 A 39 ANOS					
40 A 44 ANOS	4	3	7		
45 A 49 ANOS		4		12	
50 A 54 ANOS	4	4	3	4	
55 A 59 ANOS		3			
60 A 64 ANOS					
65 A 69 ANOS..		5			
70 ANOS E MAIS					
IDADE IGNORADA					
VIUVAS.	1 658	2 928	2 539	2 841	454
15 A 19 ANOS					
20 A 24 ANOS	4	7	4		
25 A 29 ANOS	53	47	25		
30 A 34 ANOS	91	111	74	26	
35 A 39 ANOS	110	151	129	109	9
40 A 44 ANOS	158	303	251	210	39
45 A 49 ANOS	164	322	258	293	32
50 A 54 ANOS	203	397	285	385	34
55 A 59 ANOS	222	387	381	368	59
60 A 64 ANOS	232	426	413	372	58
65 A 69 ANOS..	176	325	245	389	65
70 ANOS E MAIS	238	443	460	674	155
IDADE IGNORADA	7	9	14	15	3
SEM DECLARACAO.	12	33	37	12	
15 A 19 ANOS					
20 A 24 ANOS					
25 A 29 ANOS		8			
30 A 34 ANOS	4	7			
35 A 39 ANOS	8		4		
40 A 44 ANOS					
45 A 49 ANOS		3	4		
50 A 54 ANOS			4	8	
55 A 59 ANOS			4		
60 A 64 ANOS		4	8	4	
65 A 69 ANOS..		4	13		
70 ANOS E MAIS		7			
IDADE IGNORADA					

28 MULHERES DE 15 ANOS E MAIS QUE TIVERAM FILHOS NASCIDOS VIVOS POR NUMERO DE FILHOS TIDOS

SEGUNDO A SITUACAO DO DOMICILIO ESTADO CONJUGAL E GRUPOS DE IDADE

SITUACAO DO DOMICILIO ESTADO CONJUGAL E GRUPOS DE IDADE	MULHERES QUE TIVERAM FILHOS NASCIDOS VIVOS TOTAIS MULHERES	FILHOS TIDOS	1 FILHO	2 FILHOS	3 FILHOS	4 FILHOS
POPULACAO URBANA	67 690	356 870	8 804	9 078	8 166	7 430
SOLTEIRAS.	3 610	9 982	1 561	732	420	284
15 A 19 ANOS	453	583	353	80	10	10
20 A 24 ANOS	822	1 401	501	185	93	20
25 A 29 ANOS	715	1 667	282	184	122	51
30 A 34 ANOS	465	1 443	155	86	44	72
35 A 39 ANOS	341	1 238	77	79	49	45
40 A 44 ANOS	229	918	51	48	24	39
45 A 49 ANOS	176	683	43	26	32	6
50 A 54 ANOS	125	540	23	24	20	8
55 A 59 ANOS	103	415	38	9	7	12
60 A 64 ANOS	65	397	16	3	3	12
65 A 69 ANOS..	36	176	9	2		2
70 ANOS E MAIS	80	521	13	4	8	3
IDADE IGNORADA						
CASADAS	49 636	263 851	5 494	6 558	6 186	5 639
15 A 19 ANOS	1 814	2 855	1 057	580	123	22
20 A 24 ANOS	6 869	17 724	1 896	1 909	1 472	862
25 A 29 ANOS	8 171	31 466	978	1 400	1 502	1 465
30 A 34 ANOS	8 418	45 060	478	907	985	1 145
35 A 39 ANOS	7 367	7 185	339	511	691	761
40 A 44 ANOS	5 987	42 267	250	380	473	513
45 A 49 ANOS	4 303	31 332	199	282	353	301
50 A 54 ANOS	2 845	18 691	209	279	305	235
55 A 59 ANOS	1 911	13 640	143	146	145	166
60 A 64 ANOS	1 024	7 406	89	77	55	77
65 A 69 ANOS..	509	3 680	20	41	57	50
70 ANOS E MAIS	281	1 758	29	24	20	19
IDADE IGNORADA	137	787	7	22	5	23
SEPARADAS.	4 495	22 826	661	660	592	76
15 A 19 ANOS	172	228	134	24	10	4
20 A 24 ANOS	437	955	164	121	96	36
25 A 29 ANOS	523	1 785	97	107	111	85
30 A 34 ANOS	619	2 765	75	121	85	89
35 A 39 ANOS	615	3 141	48	93	89	74
40 A 44 ANOS	528	3 113	43	53	82	38
45 A 49 ANOS	565	3 652	40	48	37	71
50 A 54 ANOS	348	2 398	13	20	30	27
55 A 59 ANOS	248	1 820	19	21	18	7
60 A 64 ANOS	190	1 303	16	20	18	17
65 A 69 ANOS..	110	768	2	11	12	8
70 ANOS E MAIS	114	736	4	12		20
IDADE IGNORADA	26	162		9		
DESQUITADAS E DIVORCIADAS	102	738	35	52	26	13
15 A 19 ANOS						
20 A 24 ANOS	7	10	4	3		
25 A 29 ANOS	15	43		10	3	
30 A 34 ANOS	35	111	16		7	5
35 A 39 ANOS	11	18	4	7		
40 A 44 ANOS	27	118		4	8	4
45 A 49 ANOS	36	228		12	4	4
50 A 54 ANOS	28	128	8	8		
55 A 59 ANOS	12	44	3	4		
60 A 64 ANOS						
65 A 69 ANOS..	9	38		4		
70 ANOS E MAIS						
IDADE IGNORADA						
VIUVAS.	9 716	59 191	850	1 059	938	1 018
15 A 19 ANOS						
20 A 24 ANOS	89	206	20	42	10	13
25 A 29 ANOS	191	690	12	45	52	27
30 A 34 ANOS	355	1 671	34	50	66	35
35 A 39 ANOS	437	2 538	27	37	48	57
40 A 44 ANOS	887	5 003	95	84	72	119
45 A 49 ANOS	1 008	5 845	101	90	127	109
50 A 54 ANOS	1 151	6 823	95	154	108	111
55 A 59 ANOS	1 371	8 311	124	150	109	138
60 A 64 ANOS	1 298	8 188	89	156	114	127
65 A 69 ANOS..	1 038	6 972	96	98	57	109
70 ANOS E MAIS	1 851	12 674	127	153	163	173
IDADE IGNORADA	40	270	8		12	
SEM DECLARACAO.	51	282	3	17	4	
15 A 19 ANOS						
20 A 24 ANOS	5	10		5		
25 A 29 ANOS	3	6		3		
30 A 34 ANOS	9	22		5		
35 A 39 ANOS						
40 A 44 ANOS	4	8		4		
45 A 49 ANOS	4	36				
50 A 54 ANOS						
55 A 59 ANOS						
60 A 64 ANOS	19	147	3			
65 A 69 ANOS..	4	32				
70 ANOS E MAIS	3	21				
IDADE IGNORADA						

28 MULHERES DE 15 ANOS E MAIS QUE TIVERAM FILHOS NASCIDOS VIVOS POR NUMERO DE FILHOS TIDOS

SEGUNDO A SITUACAO DO DOMICILIO ESTADO CONJUGAL E GRUPOS DE IDADE

SITUACAO DO DOMICILIO ESTADO CONJUGAL E GRUPOS DE IDADE	MULHERES QUE TIVERAM FILHOS NASCIDOS VIVOS 5 FILHOS	6 E 7 FILHOS	8 E 9 FILHOS	10 A 14 FILHOS	15 FILHOS E MAIS
POPULACAO URBANA	6 505	10 857	7 918	7 899	1 033
SOLTEIRAS.	146	222	139	102	4
15 A 19 ANOS					
20 A 24 ANOS	7	4	8	4	
25 A 29 ANOS	32	40	4		
30 A 34 ANOS	27	57	18	6	
35 A 39 ANOS	27	29	20	11	
40 A 44 ANOS	17	8	22	20	
45 A 49 ANOS	13	43	13		
50 A 54 ANOS	4	12	11	15	
55 A 59 ANOS	11	10	8	8	
60 A 64 ANOS		7		22	
65 A 69 ANOS..		4	11		
70 ANOS E MAIS	4	8	24	16	
IDADE IGNORADA					
CASADAS	4 880	8 398	5 927	5 664	690
15 A 19 ANOS	21	8	3		
20 A 24 ANOS	444	237	45	4	
25 A 29 ANOS	1 221	1 165	344	96	
30 A 34 ANOS	1 016	2 084	1 207	564	32
35 A 39 ANOS	685	1 769	1 348	1 202	61
40 A 44 ANOS	551	1 261	1 088	1 276	195
45 A 49 ANOS	377	816	756	1 073	146
50 A 54 ANOS	274	409	462	581	91
55 A 59 ANOS	131	311	341	444	84
60 A 64 ANOS	76	179	177	246	48
65 A 69 ANOS..	24	80	95	121	21
70 ANOS E MAIS	44	53	44	36	12
IDADE IGNORADA	16	26	17	21	
SEPARADAS. . ..	426	581	517	501	81
15 A 19 ANOS					
20 A 24 ANOS	6	1			
25 A 29 ANOS	45	45	21	12	
30 A 34 ANOS	59	82	72	33	3
35 A 39 ANOS	66	111	73	61	
40 A 44 ANOS	71	63	90	80	8
45 A 49 ANOS	51	107	116	77	18
50 A 54 ANOS	48	70	56	72	12
55 A 59 ANOS	23	47	23	74	16
60 A 64 ANOS	18	14	31	41	15
65 A 69 ANOS..	8	15	24	28	
70 ANOS E MAIS	31	13	11	19	4
IDADE IGNORADA				4	5
DESQUITADAS E DIVORCIADAS	8	24	8	16	
15 A 19 ANOS					
20 A 24 ANOS					
25 A 29 ANOS		2			
30 A 34 ANOS		3			
35 A 39 ANOS					
40 A 44 ANOS	4	3	4		
45 A 49 ANOS		4		12	
50 A 54 ANOS	4	4		4	
55 A 59 ANOS		3			
60 A 64 ANOS					
65 A 69 ANOS..		5			
70 ANOS E MAIS					
IDADE IGNORADA					
VIUVAS.	1 045	1 625	1 311	1 612	258
15 A 19 ANOS					
20 A 24 ANOS	4				
25 A 29 ANOS	24	19	10		
30 A 34 ANOS	64	46	37	23	
35 A 39 ANOS	77	63	63	61	4
40 A 44 ANOS	112	166	115	107	17
45 A 49 ANOS.	94	190	131	151	15
50 A 54 ANOS	122	205	123	220	13
55 A 59 ANOS	148	250	215	202	35
60 A 64 ANOS	122	229	214	215	32
65 A 69 ANOS..	105	173	119	247	34
70 ANOS E MAIS	173	284	278	375	105
IDADE IGNORADA			6	11	3
SEM DECLARACAO.		7	16	4	
15 A 19 ANOS					
20 A 24 ANOS					
25 A 29 ANOS					
30 A 34 ANOS					
35 A 39 ANOS					
40 A 44 ANOS					
45 A 49 ANOS			4		
50 A 54 ANOS					
55 A 59 ANOS					
60 A 64 ANOS		4	8	4	
65 A 69 ANOS..			4		
70 ANOS E MAIS		3			
IDADE IGNORADA					

28 MULHERES DE 15 ANOS E MAIS QUE TIVERAM FILHOS NASCIDOS VIVOS POR NUMERO DE FILHOS TIDOS

SEGUNDO A SITUACAO DO DOMICILIO ESTADO CONJUGAL E GRUPOS DE IDADE

SITUACAO DO DOMICILIO / ESTADO CONJUGAL E GRUPOS DE IDADE	MULHERES QUE TIVERAM FILHOS NASCIDOS VIVOS					
	TOTAIS		1 FILHO	2 FILHOS	3 FILHOS	4 FILHOS
	MULHERES	FILHOS TIDOS				
POPULACAO RURAL	83 659	455 560	8 93	10 020	10 397	9 167
SOLTEIRAS.	2 900	8 174	1 053	691	367	264
15 A 19 ANOS	488	758	338	101	21	7
20 A 24 ANOS	779	1 569	344	239	109	5
25 A 29 ANOS	530	1 444	135	156	104	60
30 A 34 ANOS	309	980	79	80	39	35
35 A 39 ANOS	204	783	35	42	28	30
40 A 44 ANOS	87	264	30	15	17	6
45 A 49 ANOS	99	393	30	11	13	15
50 A 54 ANOS	100	473	11	21	6	12
55 A 59 ANOS	105	580	19	7		20
60 A 64 ANOS	71	237	22	5	8	14
65 A 69 ANOS..	57	307		10	10	9
70 ANOS E MAIS	71	363	10	4	12	11
IDADE IGNORADA	3	15				
CASADAS	71 918	392 758	7 181	8 941	9 176	7 971
15 A 19 ANOS	4 188	7 270	2 165	1 303	509	132
20 A 24 ANOS	11 338	33 065	2 279	2 909	2 769	1 718
25 A 29 ANOS	12 770	55 390	9 8	1 656	2 414	2 189
30 A 34 ANOS	11 315	65 211	681	758	1 208	1 267
35 A 39 ANOS	10 273	70 381	364	501	760	863
40 A 44 ANOS	7 453	55 714	243	359	521	521
45 A 49 ANOS	5 686	42 577	221	363	293	504
50 A 54 ANOS	3 830	27 448	169	238	274	394
55 A 59 ANOS	2 525	17 982	163	171	181	194
60 A 64 ANOS	1 288	8 911	105	92	121	121
65 A 69 ANOS..	628	4 700	23	28	62	40
70 ANOS E MAIS	292	2 026	17	24	17	17
IDADE IGNORADA	362	2 083	33	39	47	14
SEPARADAS.	1 945	9 091	322	322	216	257
15 A 19 ANOS	86	132	56	18	8	4
20 A 24 ANOS	279	582	108	101	29	23
25 A 29 ANOS	295	1 040	43	53	59	59
30 A 34 ANOS	220	960	23	26	41	36
35 A 39 ANOS	210	955	28	37	21	32
40 A 44 ANOS	202	1 210	14	36	8	37
45 A 49 ANOS	182	1 075	13	3	14	26
50 A 54 ANOS	162	1 149	17	12	4	17
55 A 59 ANOS	86	660		4	3	11
60 A 64 ANOS	108	572	14	19	15	4
65 A 69 ANOS..	85	534	3	10	11	5
70 ANOS E MAIS	24	186	3		3	3
IDADE IGNORADA	6	36		3		
DESQUITADAS E DIVORCIADAS	13	59	3	4		
15 A 19 ANOS						
20 A 24 ANOS						
25 A 29 ANOS						
30 A 34 ANOS	7	11	3			
35 A 39 ANOS						
40 A 44 ANOS	3	24				
45 A 49 ANOS						
50 A 54 ANOS	3	24				
55 A 59 ANOS						
60 A 64 ANOS						
65 A 69 ANOS..						
70 ANOS E MAIS						
IDADE IGNORADA						
VIUVAS.	6 784	4 901	368	551	635	661
15 A 19 ANOS	5	8	2	3		
20 A 24 ANOS	74	218	3	25	23	12
25 A 29 ANOS	160	730	8	7	37	36
30 A 34 ANOS	247	1 261	14	17	24	60
35 A 39 ANOS	361	2 291	4	21	43	53
40 A 44 ANOS	617	4 257	26	39	42	66
45 A 49 ANOS	698	676	35	44	58	73
50 A 54 ANOS	944	6 118	62	63	71	124
55 A 59 ANOS	805	5 547	39	56	83	60
60 A 64 ANOS	1 031	6 597	63	127	104	48
65 A 69 ANOS..	749	5 077	34	68	58	67
70 ANOS E MAIS .	1 0 6	7 853	67	78	89	57
IDADE IGNORADA	47	238	11	3		5
SEM DECLARACAO.	99	577	7	11	3	11
15 A 19 ANOS	3	3	3			
20 A 24 ANOS						
25 A 29 ANOS	15	69			3	
30 A 34 ANOS	18	85	4			3
35 A 39 ANOS	12	76				
40 A 44 ANOS	12	40				8
45 A 49 ANOS	3	21				
50 A 54 ANOS	15	122		3		
55 A 59 ANOS	4	32				
60 A 64 ANOS						
65 A 69 ANOS..	13	101				
70 ANOS E MAIS	4	28				
IDADE IGNORADA						

28 MULHERES DE 15 ANOS E MAIS QUE TIVERAM FILHOS NASCIDOS VIVOS POR NUMERO DE FILHOS TIDOS

SEGUNDO A SITUACAO DO DOMICILIO ESTADO CONJUGAL E GRUPOS DE IDADE

SITUACAO DO DOMICILIO ESTADO CONJUGAL E GRUPOS DE IDADE	MULHERES QUE TIVERAM FILHOS NASCIDOS VIVOS				
	5 FILHOS	6 E 7 FILHOS	8 E 9 FILHOS	10 A 14 FILHOS	15 FILHOS E MAIS
POPULACAO RURAL	8 641	1 44	10 993	10 071	992
SOLTEIRAS	201	193	52	71	8
15 A 19 ANOS	7	10	4		
20 A 24 ANOS	25	14	3		
25 A 29 ANOS	41	30		4	
30 A 34 ANOS	30	38		8	
35 A 39 ANOS	27	19	14	9	
40 A 44 ANOS	3	14		2	
45 A 49 ANOS	10	7	3	6	
50 A 54 ANOS	16	16	9	9	
55 A 59 ANOS	16	25	6	8	4
60 A 64 ANOS	11	11			
65 A 69 ANOS	5	2	7	11	
70 ANOS E MAIS	7	7	6	14	
IDADE IGNORADA	3				
CASADAS	7 642	12 6 7	9 46	8 623	770
15 A 19 ANOS	34	5			
20 A 24 ANOS	963	565	129	36	
25 A 29 ANOS	2 091	2 417	766	247	12
30 A 34 ANOS	1 521	3 318	1 828	916	18
35 A 39 ANOS	1 024	2 355	2 418	1 911	77
40 A 44 ANOS	678	1 441	1 518	2 002	170
45 A 49 ANOS	477	973	1 212	1 445	198
50 A 54 ANOS	378	696	650	880	151
55 A 59 ANOS	242	413	473	619	69
60 A 64 ANOS	102	161	252	282	52
65 A 69 ANOS	51	122	114	168	20
70 ANOS E MAIS	34	69	46	65	3
IDADE IGNORADA	47	72	58	52	
SEPARADAS	173	275	222	140	18
15 A 19 ANOS					
20 A 24 ANOS	15	3			
25 A 29 ANOS	39	34	8		
30 A 34 ANOS	25	4	25		
35 A 39 ANOS	20	10	25	7	
40 A 44 ANOS	8	27	34	35	3
45 A 49 ANOS	18	60	37	11	
50 A 54 ANOS	7	37	25	35	8
55 A 59 ANOS	22		32	7	7
60 A 64 ANOS	9	11	25	11	
65 A 69 ANOS	10	16	11	19	
70 ANOS E MAIS		3		12	
IDADE IGNORADA				3	
DESQUITADAS E DIVORCIADAS			6		
15 A 19 ANOS					
20 A 24 ANOS					
25 A 29 ANOS					
30 A 34 ANOS					
35 A 39 ANOS					
40 A 44 ANOS			3		
45 A 49 ANOS					
50 A 54 ANOS			3		
55 A 59 ANOS					
60 A 64 ANOS					
65 A 69 ANOS					
70 ANOS E MAIS					
IDADE IGNORADA					
VIUVAS	613	1 303	1 228	1 229	196
15 A 19 ANOS					
20 A 24 ANOS		7	3		
25 A 29 ANOS	29	28	15		
30 A 34 ANOS	27	65	37	3	
35 A 39 ANOS	33	88	66	48	5
40 A 44 ANOS	46	137	136	103	22
45 A 49 ANOS	70	132	127	142	17
50 A 54 ANOS	81	192	162	165	21
55 A 59 ANOS	74	137	166	166	24
60 A 64 ANOS	110	197	199	157	26
65 A 69 ANOS	71	152	126	142	31
70 ANOS E MAIS	65	159	182	299	50
IDADE IGNORADA	7	9	8	4	
SEM DECLARACAO	12	26	21	8	
15 A 19 ANOS					
20 A 24 ANOS					
25 A 29 ANOS		8			
30 A 34 ANOS	4	7			
35 A 39 ANOS	8		4		
40 A 44 ANOS					
45 A 49 ANOS		3			
50 A 54 ANOS			4	8	
55 A 59 ANOS			4		
60 A 64 ANOS					
65 A 69 ANOS		4	9		
70 ANOS E MAIS		4			
IDADE IGNORADA					

29 MULHERES DE 15 ANOS E MAIS QUE TIVERAM FILHOS NASCIDOS VIVOS POR NUMERO DE FILHOS TIDOS

SEGUNDO A SITUACAO DO DOMICILIO E ANOS DE ESTUDO

SITUACAO DO DOMICILIO E ANOS DE ESTUDO	MULHERES QUE TIVERAM FILHOS NASCIDOS VIVOS					
	TOTAIS		1 FILHO	2 FILHOS	3 FILHOS	FILHOS
	MULHERES	FILHOS TIDOS				
T O T A I S	151 3 9	812 30	17 738	19 098	18 563	16 597
1 A 3 ANOS	5 936	251 187	5 2 2	5 598	5 496	4 810
E 5 ANOS	18 05	89 30	2 472	2 501	2 463	2 18
6 A 9 ANOS	7 940	31 3 7	1 641	1 550	1 230	879
10 A 12 ANOS	3 170	10 5 5	769	798	8	393
13 A 17 ANOS	568	1 591	1 5	177	78	73
SEM INSTRUCAO	75 678	28 4	7 69	8 74	8 812	8 255
SEM DECLARACAO	3	12				3
POPULACAO URBANA	67 690	356 070	8 804	9 078	8 166	7 30
1 A 3 ANOS	22 798	125 973	2 586	2 761	2 566	2 386
E 5 ANOS	15 2 9	76 010	2 061	2 036	2 037	1 890
6 A 9 ANOS	7 52	29 153	1 557	1 65	1 176	82
10 A 12 ANOS	3 050	10 123	742	761	475	381
13 A 17 ANOS	5 2	1 503	137	173	78	67
SEM INSTRUCAO	18 599	11 108	1 721	1 882	1 834	1 882
SEM DECLARACAO						
POPULACAO RURAL	83 659	55 560	8 93	10 020	10 397	9 167
1 A 3 ANOS	23 138	125 21	2 65	2 837	2 930	2 2
E 5 ANOS	2 805	13 29	411	465	26	294
6 A 9 ANOS	88	2 19	84	85	54	55
10 A 12 ANOS	120	422	27	37	9	12
13 A 17 ANOS	26	88	8	4		6
SEM INSTRUCAO	57 079	31 336	5 748	6 592	6 978	6 373
SEM DECLARACAO	3	12				3

29 MULHERES DE 15 ANOS E MAIS QUE TIVERAM FILHOS NASCIDOS VIVOS POR NUMERO DE FILHOS TIDOS SEGUNDO A SITUACAO DO DOMICILIO E ANOS DE ESTUDO

SITUACAO DO DOMICILIO E ANOS DE ESTUDO	MULHERES QUE TIVERAM FILHOS NASCIDOS VIVOS				
	5 FILHOS	6 E 7 FILHOS	8 E 9 FILHOS	10 A 14 FILHOS	15 FILHOS E MAIS
TOTAIS	15 146	25 301	18 911	17 970	2 025
1 A 3 ANOS	4 566	7 805	6 087	5 719	613
4 E 5 ANOS	1 830	2 827	1 829	1 763	185
6 A 9 ANOS	692	965	529	431	23
10 A 12 ANOS	232	257	120	110	7
13 A 17 ANOS	49	39	4	3	
SEM INSTRUCAO	7 777	13 408	10 342	9 944	1 197
SEM DECLARACAO					
POPULACAO URBANA	6 505	10 857	7 918	7 899	1 033
1 A 3 ANOS	2 291	4 034	2 920	2 895	359
4 E 5 ANOS	1 607	2 382	1 572	1 507	157
6 A 9 ANOS	638	885	491	393	23
10 A 12 ANOS	217	250	116	101	7
13 A 17 ANOS	45	35	4	3	
SEM INSTRUCAO	1 707	3 271	2 815	3 000	487
SEM DECLARACAO					
POPULACAO RURAL	8 641	14 444	10 993	10 071	992
1 A 3 ANOS	2 275	3 771	3 167	2 824	254
4 E 5 ANOS	223	445	257	256	28
6 A 9 ANOS	54	80	38	38	
10 A 12 ANOS	15	7	4	9	
13 A 17 ANOS	4	4			
SEM INSTRUCAO	6 070	10 137	7 527	6 944	710
SEM DECLARACAO					

30 FECUNDIDADE DAS MULHERES DE 15 ANOS E MAIS

SEGUNDO O SETOR DE ATIVIDADE DE DEPENDENCIA E A CONDICAO DE ATIVIDADE

SETOR DE ATIVIDADE DE DEPENDENCIA E CONDICAO DE ATIVIDADE	MULHERES QUE TIVERAM FILHOS	TOTAIS FILHOS TIDOS NASCIDOS VIVOS	NASCIDOS MORTOS	FILHOS VIVOS
T O T A I S	154 478	812 430	26 200	658 023
AGRICULTURA, PECUARIA, SILVICULTURA, EXTRACAO VEGETAL CACA E PESCA	83 162	448 944	13 843	366 573
ATIVIDADES INDUSTRIAIS	16 665	87 723	2 958	70 733
COMERCIO DE MERCADORIAS	11 834	61 952	2 107	50 658
PRESTACAO DE SERVICOS	7 665	36 999	1 297	28 893
TRANSPORTES COMUNICACOES E ARMAZENAGEM	6 181	31 262	775	25 233
ATIVIDADES SOCIAIS	6 573	29 305	882	24 749
ADMINISTRACAO PUBLICA	5 898	28 101	1 066	23 532
OUTRAS ATIVIDADES	2 336	10 203	368	8 50
CONDICOES INATIVAS	14 164	77 941	2 904	59 148
ECONOMICAMENTE ATIVOS	19 634	94 784	3 023	76 566
AGRICULTURA, PECUARIA, SILVICULTURA, EXTRACAO VEGETAL CACA E PESCA	6 092	33 296	981	26 520
ATIVIDADES INDUSTRIAIS	1 415	7 085	164	5 741
COMERCIO DE MERCADORIAS	1 27	5 722	112	4 708
PRESTACAO DE SERVICOS	4 933	23 903	990	18 27
TRANSPORTES COMUNICACOES E ARMAZENAGEM	285	1 231	23	981
ATIVIDADES SOCIAIS	4 250	17 961	528	15 587
ADMINISTRACAO PUBLICA	941	4 155	169	3 645
OUTRAS ATIVIDADES	44	1 431	56	1 110
NAO ECONOMICAMENTE ATIVOS	134 84	717 6 6	23 177	581 457
AGRICULTURA, PECUARIA, SILVICULTURA, EXTRACAO VEGETAL CACA E PESCA	77 070	415 648	12 862	340 053
ATIVIDADES INDUSTRIAIS	15 250	80 638	2 794	64 992
COMERCIO DE MERCADORIAS	10 560	56 230	1 995	45 950
PRESTACAO DE SERVICOS	2 732	13 096	307	10 619
TRANSPORTES COMUNICACOES E ARMAZENAGEM	5 896	30 031	752	24 252
ATIVIDADES SOCIAIS	2 323	11 344	354	9 162
ADMINISTRACAO PUBLICA	4 957	23 946	897	19 887
OUTRAS ATIVIDADES	1 892	8 772	312	7 394
CONDICOES INATIVAS	14 16	77 9 1	2 904	59 148

31 FECUNDIDADE DAS MULHERES DE 15 ANOS E MAIS POR SITUAÇÃO DO DOMICILIO E GRUPOS DE IDADE

SITUAÇÃO DO DOMICILIO E GRUPOS DE IDADE	MULHERES		FILHOS TIDOS				FILHOS VIVOS
			NASCIDOS VIVOS				
	TOTAL	QUE TIVERAM FILHOS	TOTAL	TOTAL	NO ANO ANTERIOR A DATA DO CENSO	NASCIDOS MORTOS	
T O T A I S	2 5 904	154 78	838 630	812 430	35 631	26 200	658 023
15 A 19 ANOS	56 919	7 339	12 126	11 837	3 631	289	10 552
20 A 24 ANOS	2 186	20 832	57 022	55 770	8 809	1 252	8 849
25 A 29 ANOS	31 322	23 62	96 527	94 330	8 53	2 197	82 070
30 A 3 ANOS	25 682	22 095	122 883	119 588	6 763	3 295	101 920
35 A 39 ANOS	22 286	19 89	132 111	128 606	860	3 505	108 020
0 A 44 ANOS	17 874	16 09	117 026	112 936	1 899	4 090	91 989
45 A 49 ANOS	1 174	12 797	93 823	90 518	627	3 305	71 346
50 A 54 ANOS	10 910	9 899	66 4 6	63 91	2 2	2 532	48 314
55 A 59 ANOS	8 481	7 636	50 998	9 031	106	1 967	36 076
60 A 6 ANOS	6 111	5 634	35 016	33 758		1 258	23 886
65 A 69 ANOS	066	3 638	23 534	22 385		1 1 9	15 551
70 ANOS E MAIS	960	503	27 365	26 166		1 199	16 559
IDADE IGNORADA	933	655	3 753	3 591	160	162	2 891
POPULAÇÃO URBANA	117 241	68 885	369 515	356 870	13 735	12 6 5	286 261
15 A 19 ANOS	27 288	2 ,69	3 772	3 666	1 300	106	3 283
20 A 24 ANOS	20 265	8 266	20 818	20 306	3 552	512	17 889
25 A 29 ANOS	14 025	9 679	36 583	35 657	3 354	926	31 280
30 A 34 ANOS	11 821	9 934	52 609	51 072	2 598	1 537	43 043
35 A 39 ANOS	10 163	8 795	55 632	54 120	1 865	1 512	45 554
40 A 44 ANOS	8 704	7 685	53 514	51 427	702	2 087	41 885
45 A 49 ANOS	6 920	6 099	43 490	41 776	197	1 714	32 921
50 A 54 ANOS	5 220	4 643	29 926	28 580	70	1 346	21 565
55 A 59 ANOS	4 359	3 857	25 241	24 230	52	1 011	17 728
60 A 64 ANOS	3 040	2 745	17 995	17 441		554	12 306
65 A 69 ANOS..	2 138	1 832	12 245	11 666		579	8 072
70 ANOS E MAIS	2 965	2 667	16 445	15 710		735	9 802
IDADE IGNORADA	333	214	1 245	1 219	45	26	933
POPULAÇÃO RURAL	128 663	85 593	469 115	455 560	21 896	13 555	371 762
15 A 19 ANOS	29 631	4 870	8 35,	8 171	2 331	183	7 269
20 A 24 ANOS	21 921	12 566	36 204	35 464	5 257	740	30 960
25 A 29 ANOS	17 297	13 783	59 944	58 673	5 180	1 271	50 790
30 A 34 ANOS	13 861	12 161	70 27,	68 516	4 165	1 758	58 877
35 A 39 ANOS	12 123	11 099	76 479	74 486	2 995	1 993	62 466
40 A 44 ANOS	9 170	8 409	63 512	61 509	1 197	2 003	50 104
45 A 49 ANOS	7 254	6 698	50 333	48 742	430	1 591	38 425
50 A 54 ANOS	5 690	5 256	36 520	35 334	172	1 186	26 749
55 A 59 ANOS	4 122	3 779	25 757	24 801	54	956	18 348
60 A 64 ANOS	3 071	2 889	17 021	16 317		704	11 580
65 A 69 ANOS..	1 928	1 806	11 289	10 719		570	7 479
70 ANOS E MAIS	1 995	1 836	10 920	10 456		464	6 757
IDADE IGNORADA	600	441	2 508	2 372	115	136	1 958

32 PESSOAS NAO NATURAIS DO AMAZONAS POR SEXO E TEMPO DE RESIDENCIA NO AMAZONAS

SEGUNDO A SITUACAO DO DOMICILIO ATUAL E GRUPOS DE IDADE

SITUACAO DO DOMICILIO ATUAL E GRUPOS DE IDADE	TOTAIS		TEMPO DE RESIDENCIA NA UNIDADE DA FEDERACAO							
			MENOS DE 1 ANO		1 ANO		2 ANOS		3 ANOS	
	HOMENS	MULHERES	HOMENS	MULHERES	HOMENS	MULHERES	HOMENS	MULHERES	HOMENS	MULHERES
TOTAIS	38 546	30 934	3 288	3 024	2 130	1 855	2 477	2 148	1 531	1 216
0 A 4 ANOS	1 418	1 433	518	602	378	314	278	282	108	142
5 A 9 ANOS	2 130	2 298	343	390	247	306	292	376	204	189
10 A 14 ANOS	2 671	2 756	253	303	206	221	307	299	163	149
15 A 19 ANOS	3 089	3 518	299	422	248	246	252	328	137	161
20 A 24 ANOS	3 643	3 280	497	388	274	218	337	221	242	133
25 A 29 ANOS	3 345	2 695	491	316	207	158	312	188	188	126
30 A 34 ANOS	3 301	2 262	252	143	167	99	203	120	146	86
35 A 39 ANOS	2 928	2 154	179	127	128	74	113	118	96	60
40 A 44 ANOS	3 355	2 025	131	69	102	89	114	76	93	53
45 A 49 ANOS	2 996	1 768	97	75	76	47	97	35	40	31
50 A 54 ANOS	2 646	1 521	76	92	37	21	58	28	36	20
55 A 59 ANOS	1 966	1 320	75	28	25	7	33	11	18	32
60 A 64 ANOS	1 565	1 084	29	26	15	9	12	34	23	12
65 A 69 ANOS	1 213	1 002	8	20		23	36	11	4	11
70 ANOS E MAIS	2 119	1 714	17	16	4	11	20	21	30	8
IDADE IGNORADA	161	104	23	7	16	12	13		3	3
POPULACAO URBANA	24 882	22 309	2 653	2 515	1 574	1 419	1 824	1 684	969	841
0 A 4 ANOS	1 040	1 098	416	478	302	228	181	227	60	102
5 A 9 ANOS	1 471	1 627	277	310	160	238	232	284	158	111
10 A 14 ANOS	1 794	1 914	201	255	154	175	229	206	104	110
15 A 19 ANOS	1 986	2 530	255	359	174	171	166	272	74	88
20 A 24 ANOS	2 591	2 496	428	341	223	168	275	186	167	111
25 A 29 ANOS	2 277	2 037	369	271	156	122	237	175	127	110
30 A 34 ANOS	2 234	1 694	185	128	133	88	163	88	90	61
35 A 39 ANOS	1 849	1 513	158	104	81	67	92	79	59	47
40 A 44 ANOS	2 152	1 425	107	52	75	63	61	54	47	23
45 A 49 ANOS	1 897	1 229	82	66	59	37	72	24	26	19
50 A 54 ANOS	1 528	986	55	70	24	16	48	25	19	8
55 A 59 ANOS	1 143	925	60	23	8	4	12	8	7	28
60 A 64 ANOS	849	777	20	15	8	9	8	24	15	8
65 A 69 ANOS..	771	720	8	20		16	27	11		8
70 ANOS E MAIS	1 218	1 283	17	16	4	8	13	21	16	4
IDADE IGNORADA	82	55	15	7	13	9	8			3
POPULACAO RURAL	13 664	8 625	635	509	556	436	653	464	562	375
0 A 4 ANOS	378	335	102	124	76	86	97	55	48	40
5 A 9 ANOS	659	671	66	80	87	68	60	92	46	78
10 A 14 ANOS	877	842	52	48	52	46	78	93	59	39
15 A 19 ANOS	1 103	988	44	63	74	75	86	56	63	73
20 A 24 ANOS	1 052	784	69	47	51	50	62	35	75	22
25 A 29 ANOS	1 068	658	122	45	51	36	75	13	61	16
30 A 34 ANOS	1 067	568	67	15	34	11	40	32	56	25
35 A 39 ANOS	1 079	641	21	23	47	7	21	39	37	13
40 A 44 ANOS	1 203	600	24	17	27	26	53	22	46	30
45 A 49 ANOS	1 099	539	15	9	17	10	25	11	14	12
50 A 54 ANOS	1 118	535	21	22	13	5	10	3	17	12
55 A 59 ANOS	823	395	15	5	17	3	21	3	11	4
60 A 64 ANOS	716	307	9	11	7		4	10	8	4
65 A 69 ANOS..	442	282				7	9		4	3
70 ANOS E MAIS	901	431				3	7		14	4
IDADE IGNORADA	79	49	8		3	3	5		3	

32 PESSOAS NAO NATURAIS DO AMAZONAS POR SEXO E TEMPO DE RESIDENCIA NO AMAZONAS

SEGUNDO A SITUACAO DO DOMICILIO ATUAL E GRUPOS DE IDADE

SITUACAO DO DOMICILIO ATUAL E GRUPOS DE IDADE	TEMPO DE RESIDENCIA NA UNIDADE DA FEDERACAO									
	ANOS		5 ANOS		6 A 10 ANOS		11 ANOS E MAIS		SEM DECLARACAO	
	HOMENS	MULHERES	HOMENS	MULHERES	HOMENS	MULHERES	HOMENS	MULHERES	HOMENS	MULHERES
T O T A I S	1 238	1 142	1 386	1 193	4 893	4 442	21 599	15 910	4	4
0 A 4 ANOS	136	93								
5 A 9 ANOS	197	215	260	241	587	581				
10 A 14 ANOS	137	139	201	194	687	794	717	657		
15 A 19 ANOS	114	148	211	178	564	673	1 264	1 362		
20 A 24 ANOS	111	182	172	157	499	494	1 511	1 487		
25 A 29 ANOS	143	98	97	90	463	439	1 440	1 280	4	
30 A 34 ANOS	125	70	117	85	544	364	1 747	1 295		
35 A 39 ANOS	76	69	85	68	391	276	1 860	1 362		
40 A 44 ANOS	64	23	63	59	367	214	2 421	1 438		4
45 A 49 ANOS	42	27	44	31	217	153	2 383	1 369		
50 A 54 ANOS	24	41	62	25	200	121	2 153	1 173		
55 A 59 ANOS	28	15	33	10	142	120	1 612	1 097		
60 A 64 ANOS	22	7	18	36	73	82	1 373	878		
65 A 69 ANOS	19	11	7	3	65	61	1 074	862		
70 ANOS E MAIS		4	13	16	72	67	1 963	1 571		
IDADE IGNORADA			3		22	3	81	79		
POPULACAO URBANA	853	831	788	748	2 907	2 917	13 310	11 350	4	4
0 A 4 ANOS	81	63								
5 A 9 ANOS	131	157	158	171	355	356				
10 A 14 ANOS	98	107	109	93	421	507	478	461		
15 A 19 ANOS	95	122	111	122	345	437	766	959		
20 A 24 ANOS	77	128	100	97	305	371	1 016	1 094		
25 A 29 ANOS	112	64	69	63	267	312	936	920	4	
30 A 34 ANOS	84	46	64	58	352	268	1 163	957		
35 A 39 ANOS	55	58	51	37	219	160	1 134	961		
40 A 44 ANOS	45	16	34	40	224	132	1 559	1 041		4
45 A 49 ANOS	28	16	30	20	120	91	1 480	956		
50 A 54 ANOS	16	31	27	4	97	53	1 242	779		
55 A 59 ANOS	16	8	11	4	75	80	954	770		
60 A 64 ANOS	11	7	11	23	31	67	745	624		
65 A 69 ANOS..	4	4			40	36	692	625		
70 ANOS E MAIS		4	13	16	46	47	1 109	1 167		
IDADE IGNORADA					10		36	36		
POPULACAO RURAL	385	311	598	445	1 986	1 525	8 289	4 560		
0 A 4 ANOS	55	30								
5 A 9 ANOS	66	58	102	70	232	225				
10 A 14 ANOS	39	32	92	101	266	287	239	196		
15 A 19 ANOS	19	26	100	56	219	236	498	403		
20 A 24 ANOS	34	54	72	60	194	123	495	393		
25 A 29 ANOS	31	34	28	27	196	127	504	360		
30 A 34 ANOS	41	24	53	27	192	96	584	338		
35 A 39 ANOS	21	11	34	31	172	116	726	401		
40 A 44 ANOS	19	7	29	19	143	82	862	397		
45 A 49 ANOS	14	11	14	11	97	62	903	413		
50 A 54 ANOS	8	10	35	21	103	68	911	394		
55 A 59 ANOS	12	7	22	6	67	40	658	327		
60 A 64 ANOS	11		7	13	42	15	628	254		
65 A 69 ANOS..	15	7	7	3	25	25	382	237		
70 ANOS E MAIS					26	20	854	404		
IDADE IGNORADA			3		12	3	45	43		

33 PESSOAS NAO NATURAIS DO AMAZONAS POR SEXO E TEMPO DE RESIDENCIA NO AMAZONAS SEGUNDO O LUGAR DO DOMICILIO ANTERIOR

LUGAR DO DOMICILIO ANTERIOR	TOTAIS		TEMPO DE RESIDENCIA NA UNIDADE DA FEDERACAO							
			MENOS DE 1 ANO		1 ANO		2 ANOS		3 ANOS	
	HOMENS	MULHERES	HOMENS	MULHERES	HOMENS	MULHERES	HOMENS	MULHERES	HOMENS	MULHERES
TOTAIS	30 546	30 934	3 288	3 02	2 130	1 855	2 477	2 148	1 531	1 216
REGIAO NORTE										
RONDONIA	660	711	120	123	57	52	70	85	54	48
ACRE	6 278	6 446	295	386	368	412	410	459	292	259
AMAZONAS	761	3 225	42	30	119	126	148	109	189	85
RORAIMA	564	727	100	106	62	84	42	86	12	12
PARA	9 66	0 540	1 157	1 240	616	585	813	797	60	88
AMAPA	40	65		10						3
REGIAO NORDESTE										
MARANH O	708	545	102	50	74	51	33	25	28	24
PIAUI	255	238	16	8	20	8	7	4		4
CEARA	8 045	5 489	311	221	178	112	240	142	102	62
RIO GRANDE DO NORTE	956	517	82	53	45	13	70	41	4	9
PARAIBA	857	427	35	32	39	26	7	10	26	21
PERNAMBUCO	648	321	57	39	39	17	23	12	2	10
ALAGOAS	108	57								
FERNANDO DE NORONHA										
SERGIPE	78	51	20	27			4			
BAHIA	170	98	12	19	15	14	9		11	16
REGIAO SUDESTE										
MINAS GERAIS	276	200	96	75	2	12	52	45	16	
ESPIRITO SANTO	39	25	12			3		4	4	
RIO DE JANEIRO	432	297	100	6	4	28	83	52	59	50
GUANABARA	816	623	198	211	13	108	158	83	100	40
SAO PAULO	583	40	144	106	95	63	123	73	32	11
REGIAO SUL										
PARANA	122	9	35	38	4	8	28	15	36	15
SANTA CATARINA	78	51	4	8	31	27	3	4		
RIO GRANDE DO SUL	175	71	51	30	20	10		4	4	
REGIAO CENTRO OESTE										
MATO GROSSO	247	229	53	43	4	10	28	16	22	7
GOIAS	196	124	122	76	32	21			23	20
DISTRITO FEDERAL	106	64	36		16	16	43	36		
SEM ESPECIFICACAO DE LUGAR										
EXTERIOR	1 802	1 295	88	3	9	49	75	6	33	32

33 PESSOAS NÃO NATURAIS DO AMAZONAS POR SEXO E TEMPO DE RESIDENCIA NO AMAZONAS SEGUNDO O LUGAR DO DOMICILIO ANTERIOR

LUGAR DO DOMICILIO ANTERIOR	TEMPO DE RESIDENCIA NA UNIDADE DA FEDERACAO									
	4 ANOS		5 ANOS		6 A 10 ANOS		11 ANOS E MAIS		SEM DECLARACAO	
	HOMENS	MULHERES	HOMENS	MULHERES	HOMENS	MULHERES	HOMENS	MULHERES	HOMENS	MULHERES
T O T A I S	1 230	1 142	1 306	1 193	4 093	442	21 599	15 910	4	4
REGIÃO NORTE										
RONDONIA	2	6	13	44	98	113	224	182		
ACRE	350	264	271	338	1 104	1 199	3 188	3 125		4
AMAZONAS	125	85	239	171	702	5 5	3 197	2 074		
RORAIMA	32	15	76	79	109	1 8	131	197		
PARA	392	4 1	382	3 2	1 320	1 180	4 318	3 467		
AMAPA	4	5	15			26	17	17		
REGIÃO NORDESTE										
MARANHÃO	38	12	16	11	75	79	342	293		
PIAUI		8			17	28	195	178		
CEARA	119	150	100	105	824	620	6 091	077		
RIO GRANDE DO NOR E	23	18	16	4	62	40	654	339		
PARAIBA			12	8	65	19	673	311		
PERNAMBUCO	8	7		3	40	15	457	218		
ALAGOAS					7	12	97	45		
FERNANDO DE NORONHA										
SERGIPE							6	24	3	
BAHIA					11	4	112	45		
REGIÃO SUDESTE										
MINAS GERAIS	4	8	15		38	22	31	34		
ESPIRITO SANTO	3				4	10	16	8		
RIO DE JANEIRO	8	12	19	16	20	15	99	78		
GUANABARA	15	7	22	12	110	95	79	67		
SÃO PAULO	16	18	51	27	26	17	96	89		
REGIÃO SUL										
PARANA	4		4		3	8	8	10		
SANTA CATARINA				4	16		20			
RIO GRANDE DO SUL	5				17	8	78	19		
REGIÃO CENTRO OESTE										
MATO GROSSO			4	3	4	26	132	124		
GOIAS	4				8	7	3			
DISTRITO FEDERAL	5				8	3		5		
SEM ESPECIFICACAO DE LUGAR										
EXTERIOR	61	28	47	18	189	199	1 295	880		

34 PESSOAS NAO NATURAIS DO AMAZONAS POR SEXO E SITUACAO DO DOMICILIO ATUAL SEGUNDO A SITUACAO DO DOMICILIO ANTERIOR E O TEMPO DE RESIDENCIA NO AMAZONAS

SITUACAO DO DOMICILIO ANTERIOR E TEMPO DE RESIDENCIA NO AMAZONAS	SITUACAO DO DOMICILIO ATUAL								
	TOTAIS			POPULACAO URBANA			POPULACAO RURAL		
	TOTAL	HOMENS	MULHERES	TOTAL	HOMENS	MULHERES	TOTAL	HOMENS	MULHERES
TOTAIS	69 480	38 546	30 934	47 191	24 882	22 309	22 289	13 664	8 625
MENOS DE 1 ANO	6 312	3 288	3 024	5 168	2 653	2 515	1 144	635	509
1 ANO	3 985	2 130	1 855	2 993	1 574	1 19	992	556	436
2 ANOS	4 625	2 477	2 148	3 508	1 82	1 684	1 117	653	464
3 ANOS	2 747	1 531	1 216	1 810	969	841	937	562	375
4 ANOS	2 380	1 238	1 142	1 68	853	831	696	385	311
5 ANOS	2 579	1 386	1 193	1 536	788	748	1 0 3	598	445
6 A 10 ANOS	9 335	4 893	42	5 824	2 907	2 917	3 511	1 986	1 525
11 ANOS E MAIS	37 509	21 599	15 910	24 660	13 310	11 350	12 849	8 289	4 560
SEM DECLARACAO	8		4	8	4				
POPULACAO URBANA	48 810	26 699	22 111	40 115	21 096	19 019	8 695	5 603	3 092
MENOS DE 1 ANO	5 109	2 630	2 479	4 581	2 338	2 243	528	292	236
1 ANO	3 046	1 649	1 397	2 711	1 467	1 244	335	182	153
2 ANOS	3 415	1 833	1 582	2 948	1 565	1 383	467	268	199
3 ANOS	1 897	1 054	843	1 635	867	768	262	187	75
4 ANOS	1 733	898	835	1 490	764	726	243	13	109
5 ANOS	1 692	888	80	1 389	700	689	303	188	115
6 A 10 ANOS	5 940	3 103	2 837	4 796	2 401	2 395	1 144	702	4 2
11 ANOS E MAIS	25 974	14 640	11 334	20 561	10 990	9 571	5 413	3 650	1 763
SEM DECLARACAO		4			4				
POPULACAO RURAL	20 662	11 839	8 823	7 068	3 778	3 290	13 594	8 061	5 533
MENOS DE 1 ANO	1 203	658	545	587	315	272	616	3 3	273
1 ANO	939	481	458	282	107	175	657	374	283
2 ANOS	1 210	644	566	560	259	301	650	385	265
3 ANOS	850	477	373	175	102	73	675	375	300
4 ANOS	647	340	307	194	89	105	453	251	202
5 ANOS	887	498	389	1 7	88	59	740	10	330
6 A 10 ANOS	3 395	1 790	1 605	1 028	506	522	2 367	1 284	1 083
11 ANOS E MAIS	11 527	6 951	4 576	4 091	2 312	1 779	7 436	4 639	2 797
SEM DECLARACAO	4		4	4		4			
SEM DECLARACAO	8	8		8	8				
MENOS DE 1 ANO									
1 ANO									
2 ANOS									
3 ANOS									
4 ANOS									
5 ANOS									
6 A 10 ANOS									
11 ANOS E MAIS	8	8		8	8				
SEM DECLARACAO									

35 PESSOAS NAO NATURAIS DO MUNICIPIO ONDE RESIDEM POR SEXO E SITUACAO DO DOMICILIO ATUAL SEGUNDO A SITUACAO DO DOMICILIO ANTERIOR E O TEMPO DE RESIDENCIA NO MUNICIPIO

SITUACAO DO DOMICILIO ANTERIOR E TEMPO DE RESIDENCIA NO MUNICIPIO	SITUACAO DO DOMICILIO ATUAL								
	TOTAIS			POPULACAO URBANA			POPULACAO RURAL		
	TOTAL	HOMENS	MULHERES	TOTAL	HOMENS	MULHERES	TOTAL	HOMENS	MULHERES
TOTAIS	130 197	68 246	61 951	84 917	41 984	42 933	45 280	26 262	19 018
MENOS DE 1 ANO	14 840	7 452	7 388	11 849	5 727	6 122	2 991	1 725	1 266
1 ANO	8 457	4 432	4 025	6 227	3 138	3 089	2 230	1 294	936
2 ANOS	9 302	4 797	4 505	6 577	3 261	3 316	2 725	1 536	1 189
3 ANOS	7 432	3 867	3 565	4 960	2 439	2 521	2 472	1 428	1 044
4 ANOS	4 907	2 400	2 507	3 303	1 553	1 750	1 604	847	757
5 ANOS	5 594	2 940	2 654	3 449	1 732	1 717	2 145	1 208	937
6 A 10 ANOS	19 025	9 869	9 156	12 073	5 859	6 214	6 952	4 010	2 942
11 ANOS E MAIS	60 636	32 489	28 147	36 475	18 275	18 200	24 161	14 214	9 947
SEM DECLARACAO	4		4	4		4			
POPULACAO URBANA	73 942	38 516	35 426	60 770	30 352	30 418	13 172	8 164	5 008
MENOS DE 1 ANO	9 454	4 708	4 746	8 345	4 063	4 282	1 109	645	464
1 ANO	5 076	2 692	2 384	4 421	2 317	2 104	655	375	280
2 ANOS	5 477	2 863	2 614	4 656	2 386	2 270	821	477	344
3 ANOS	3 851	1 993	1 858	3 278	1 595	1 683	573	398	175
4 ANOS	2 747	1 298	1 449	2 327	1 115	1 212	420	183	237
5 ANOS	3 052	1 548	1 504	2 446	1 200	1 246	606	348	258
6 A 10 ANOS	10 422	5 294	5 128	8 334	4 000	4 334	2 088	1 294	794
11 ANOS E MAIS	33 863	18 120	15 743	26 963	13 676	13 287	6 900	4 444	2 456
SEM DECLARACAO									
POPULACAO RURAL	56 247	29 722	26 525	24 139	11 624	12 515	32 108	18 098	14 010
MENOS DE 1 ANO	5 386	2 744	2 642	3 504	1 664	1 840	1 882	1 080	802
1 ANO	3 381	1 740	1 641	1 806	821	985	1 575	919	656
2 ANOS	3 825	1 934	1 891	1 921	875	1 046	1 904	1 059	845
3 ANOS	3 581	1 874	1 707	1 682	844	838	1 899	1 030	869
4 ANOS	2 160	1 102	1 058	976	438	538	1 184	664	520
5 ANOS	2 542	1 392	1 150	1 003	532	471	1 539	860	679
6 A 10 ANOS	8 603	4 575	4 028	3 739	1 859	1 880	4 864	2 716	2 148
11 ANOS E MAIS	26 765	14 361	12 404	9 504	4 591	4 913	17 261	9 770	7 491
SEM DECLARACAO	4		4	4		4			
SEM DECLARACAO	8	8		8	8				
MENOS DE 1 ANO									
1 ANO									
2 ANOS									
3 ANOS									
4 ANOS									
5 ANOS									
6 A 10 ANOS									
11 ANOS E MAIS	8	8		8	8				
SEM DECLARACAO									

36 PESSOAS NÃO NATURAIS DO MUNICIPIO ONDE RESIDEM POR SEXO E TEMPO DE RESIDENCIA NO MUNICIPIO SEGUNDO A SITUACAO DO DOMICILIO ATUAL E GRUPOS DE IDADE

SITUACAO DO DOMICILIO ATUAL E GRUPOS DE IDADE	TOTAIS		TEMPO DE RESIDENCIA NO MUNICIPIO							
			MENOS DE 1 ANO		1 ANO		2 ANOS		3 ANOS	
	HOMENS	MULHERES	HOMENS	MULHERES	HOMENS	MULHERES	HOMENS	MULHERES	HOMENS	MULHERES
TOTAIS	68 246	61 951	7 452	7 388	4 432	4 025	4 797	4 505	3 867	3 565
0 A 4 ANOS	2 582	2 673	1 087	1 273	684	552	433	444	235	291
5 A 9 ANOS	4 424	4 570	885	943	573	626	604	638	535	573
10 A 14 ANOS	5 699	6 100	732	886	486	551	549	708	536	496
15 A 19 ANOS	6 772	8 152	783	1 148	496	606	562	754	362	549
20 A 24 ANOS	7 326	7 295	979	936	549	473	605	507	535	393
25 A 29 ANOS	6 260	5 813	888	628	449	317	567	395	385	313
30 A 34 ANOS	6 162	4 944	635	361	326	211	385	254	329	260
35 A 39 ANOS	5 237	4 618	360	295	228	197	317	241	202	193
40 A 44 ANOS	5 635	4 017	331	224	198	138	229	191	236	137
45 A 49 ANOS	4 546	3 364	220	179	146	117	178	101	119	110
50 A 54 ANOS	4 066	2 677	183	214	97	74	130	52	146	93
55 A 59 ANOS	2 948	2 248	152	97	73	35	74	76	80	81
60 A 64 ANOS	2 261	1 728	96	64	47	38	43	77	63	31
65 A 69 ANOS	1 671	1 504	29	63	19	39	71	31	48	22
70 ANOS E MAIS	2 467	2 099	66	68	37	32	33	33	40	14
IDADE IGNORADA	190	149	26	7	24	19	17	3	16	9
POPULACAO URBANA	41 984	42 933	5 727	6 122	3 138	3 089	3 261	3 316	2 439	2 521
0 A 4 ANOS	1 840	1 988	822	1 016	511	408	277	308	148	188
5 A 9 ANOS	2 951	3 233	711	740	370	460	400	448	370	407
10 A 14 ANOS	3 822	4 322	540	779	355	451	412	489	358	341
15 A 19 ANOS	4 256	5 771	656	992	332	456	378	601	230	381
20 A 24 ANOS	4 844	5 049	791	786	430	352	480	397	369	308
25 A 29 ANOS	3 932	3 958	646	503	292	244	400	314	249	247
30 A 34 ANOS	3 730	3 385	464	317	234	179	263	190	195	170
35 A 39 ANOS	3 015	3 047	267	246	168	150	185	163	120	147
40 A 44 ANOS	3 325	2 738	250	170	154	106	130	124	111	81
45 A 49 ANOS	2 670	2 213	179	161	101	94	117	68	79	66
50 A 54 ANOS	2 283	1 764	143	170	62	55	83	40	63	63
55 A 59 ANOS	1 628	1 576	103	78	40	29	32	54	37	67
60 A 64 ANOS	1 184	1 228	76	46	35	32	30	56	47	27
65 A 69 ANOS..	1 000	1 040	25	43	12	32	45	28	24	16
70 ANOS E MAIS	1 411	1 551	39	68	29	25	21	33	26	6
IDADE IGNORADA	93	70	15	7	13	16	8	3	13	6
POPULACAO RURAL	26 262	19 018	1 725	1 266	1 294	936	1 536	1 189	1 428	1 044
0 A 4 ANOS	742	685	265	257	173	144	156	136	87	103
5 A 9 ANOS	1 473	1 337	174	203	203	166	204	190	165	166
10 A 14 ANOS	1 877	1 778	192	109	131	100	137	219	178	155
15 A 19 ANOS	2 516	2 381	127	156	164	150	184	153	132	168
20 A 24 ANOS	2 482	2 246	188	150	119	121	125	110	166	85
25 A 29 ANOS	2 328	1 855	242	125	157	73	167	81	136	66
30 A 34 ANOS	2 432	1 559	171	44	92	32	122	64	134	90
35 A 39 ANOS	2 222	1 571	93	49	60	47	132	78	82	46
40 A 44 ANOS	2 310	1 279	81	54	44	32	99	67	125	56
45 A 49 ANOS	1 876	1 151	41	18	45	23	61	33	40	44
50 A 54 ANOS	1 783	913	40	44	35	19	47	12	83	30
55 A 59 ANOS	1 320	672	49	19	33	6	42	22	13	14
60 A 64 ANOS	1 077	500	20	18	12	6	13	21	16	4
65 A 69 ANOS..	671	464	4	20	7	7	26	3	24	6
70 ANOS E MAIS	1 056	548	27		8	7	12		14	8
IDADE IGNORADA	97	79	11		11	3	9		3	3

36 PESSOAS NAO NATURAIS DO MUNICIPIO ONDE RESIDEM POR SEXO E TEMPO DE RESIDENCIA NO MUNICIPIO SEGUNDO A SITUACAO DO DOMICILIO ATUAL E GRUPOS DE IDADE

SITUACAO DO DOMICILIO ATUAL E GRUPOS DE IDADE	TEMPO DE RESIDENCIA NO MUNICIPIO									
	4 ANOS		5 ANOS		6 A 10 ANOS		11 ANOS E MAIS		SEM DECLARACAO	
	HOMENS	MULHERES	HOMENS	MULHERES	HOMENS	MULHERES	HOMENS	MULHERES	HOMENS	MULHERES
TOTAIS	2 400	2 507	2 940	2 654	9 869	9 156	32 489	28 147		4
0 A 4 ANOS	143	113								
5 A 9 ANOS	376	423	493	472	958	895				
10 A 14 ANOS	303	328	393	376	1 454	1 599	1 246	1 154		
15 A 19 ANOS	300	419	385	396	1 304	1 443	2 580	2 837		
20 A 24 ANOS	279	375	392	358	1 065	1 172	2 922	3 081		
25 A 29 ANOS	222	214	264	290	946	944	2 539	2 712		
30 A 34 ANOS	192	145	270	195	1 002	879	3 023	2 639		
35 A 39 ANOS	156	150	195	159	705	536	3 074	2 847		
40 A 44 ANOS	119	77	130	122	713	507	3 679	2 617		4
45 A 49 ANOS	95	84	103	78	520	356	3 165	2 339		
50 A 54 ANOS	61	82	132	63	429	228	2 888	1 871		
55 A 59 ANOS	65	37	62	48	345	251	2 097	1 623		
60 A 64 ANOS	39	29	52	47	167	143	1 754	1 299		
65 A 69 ANOS	30	20	22	14	127	94	1 325	1 221		
70 ANOS E MAIS	20	11	36	32	121	100	2 114	1 809		
IDADE IGNORADA			11	4	13	9	83	98		
POPULACAO URBANA	1 553	1 750	1 732	1 717	5 859	6 214	18 275	18 200		4
0 A 4 ANOS	82	68								
5 A 9 ANOS	228	283	303	315	569	580				
10 A 14 ANOS	188	235	251	241	888	1 033	830	753		
15 A 19 ANOS	221	301	243	285	813	996	1 383	1 759		
20 A 24 ANOS	199	296	246	238	621	880	1 708	1 792		
25 A 29 ANOS	163	135	156	176	623	677	1 403	1 662		
30 A 34 ANOS	128	85	145	134	632	600	1 669	1 710		
35 A 39 ANOS	100	110	106	81	363	350	1 706	1 800		
40 A 44 ANOS	73	57	87	87	414	318	2 106	1 791		4
45 A 49 ANOS	46	49	71	55	289	220	1 788	1 500		
50 A 54 ANOS	42	58	51	21	205	112	1 634	1 245		
55 A 59 ANOS	39	23	15	23	217	188	1 145	1 114		
60 A 64 ANOS	24	26	21	33	84	128	867	880		
65 A 69 ANOS..	4	13	12	8	71	63	807	837		
70 ANOS E MAIS	16	11	25	16	61	69	1 194	1 323		
IDADE IGNORADA				4	9		35	34		
POPULACAO RURAL	847	757	1 208	937	4 010	2 942	14 214	9 947		
0 A 4 ANOS	61	45								
5 A 9 ANOS	148	140	190	157	389	315				
10 A 14 ANOS	115	93	142	135	566	566	416	401		
15 A 19 ANOS	79	118	142	111	491	447	1 197	1 078		
20 A 24 ANOS	80	79	146	120	444	292	1 214	1 289		
25 A 29 ANOS	59	79	108	114	323	267	1 136	1 050		
30 A 34 ANOS	64	60	125	61	370	279	1 354	929		
35 A 39 ANOS	56	40	89	78	342	186	1 368	1 047		
40 A 44 ANOS	46	20	43	35	299	189	1 573	826		
45 A 49 ANOS	49	35	32	23	231	136	1 377	839		
50 A 54 ANOS	19	24	81	42	224	116	1 254	626		
55 A 59 ANOS	26	14	47	25	128	63	952	509		
60 A 64 ANOS	15	3	31	14	83	15	887	419		
65 A 69 ANOS..	26	7	10	6	56	31	518	384		
70 ANOS E MAIS	4		11	16	60	31	920	486		
IDADE IGNORADA			11		4	9	48	64		

37 PESSOAS NÃO NATURAIS DO MUNICIPIO ONDE RESIDEM POR SEXO E TEMPO DE RESIDENCIA NO MUNICIPIO SEGUNDO O LUGAR DO DOMICILIO ANTERIOR

LUGAR DO DOMICILIO ANTERIOR	TOTAIS		TEMPO DE RESIDENCIA NO MUNICIPIO							
			MENOS DE 1 ANO		1 ANO		2 ANOS		3 ANOS	
	HOMENS	MULHERES	HOMENS	MULHERES	HOMENS	MULHERES	HOMENS	MULHERES	HOMENS	MULHERES
TOTAIS	68 246	61 951	7 452	7 388	4 432	4 025	4 797	4 505	3 867	3 565
REGIAO NORTE										
RONDONIA	724	769	144	150	56	48	77	93	53	48
ACRE	6 448	6 623	332	428	377	413	439	50	304	276
AMAZONAS	33 838	33 594	3 911	4 153	2 348	2 218	2 366	2 350	2 401	2 332
RORAIMA	603	755	103	106	66	08	42	86	20	20
PARA	9 613	8 702	1 254	1 306	6 4	62	828	818	489	527
AMAPA	44	69		10						3
REGIAO NORDESTE										
MARANHAO	711	561	102	50	74	51	40	32	28	24
PIAUI	263	242	16	16	20	8	7			8
CEARA	8 120	5 563	353	240	189	139	259	161	152	70
RIO GRANDE DO NORTE	960	521	93	61	45	13	75	41	4	9
PARAIBA	869	452	39	40	39	30	10	10	29	32
PERNAMBUCO	648	327	61	39	43	17	23	12	24	10
ALAGOAS	111	57					4			
FERNANDO DE NORONHA										
SERGIPE	82	53	24	27			4			
BAHIA	174	98	12	19	15	14	9		11	16
REGIAO SUDESTE										
MINAS GERAIS	284	208	104	95	24	12	55	45	3	4
ESPIRITO SANTO	39	25	12			3		4		
RIO DE JANEIRO	439	309	104	54	40	32	86	52	60	62
GUANABARA	839	643	217	215	137	108	161	91	100	40
SAO PAULO	595	416	156	130	95	63	123	77	32	7
REGIAO SUL										
PARANA	126	94	43	41	4	0	28	15	36	15
SANTA CATARINA	78	54	4	8	31	27	3	4		
RIO GRANDE DO SUL	175	71	54	30	20	10	4		4	
REGIAO CENTRO-OESTE										
MATO GROSSO	264	247	53	43	12	13	32	16	26	7
GOIAS	196	124	122	76	32	21	4		23	20
DISTRITO FEDERAL	106	64	36		16	16	43	36		
SEM ESPECIFICACAO DE LUGAR										
EXTERIOR	1 897	1 310	99	47	97	49	75	50	33	35

37 PESSOAS NAO NATURAIS DO MUNICIPIO ONDE RESIDEM POR SEXO E TEMPO DE RESIDENCIA NO MUNICIPIO SEGUNDO O LUGAR DO DOMICILIO ANTERIOR

LUGAR DO DOMICILIO ANTERIOR	TEMPO DE RESIDENCIA NO MUNICIPIO									
	4 ANOS		5 ANOS		6 A 10 ANOS		11 ANOS E MAIS		SEM DECLARACAO	
	HOMENS	MULHERES	HOMENS	MULHERES	HOMENS	MULHERES	HOMENS	MULHERES	HOMENS	MULHERES
TOTAIS	2 400	2 507	2 940	2 654	9 869	9 156	32 489	28 1 7		4
REGIAO NORTE										
RONDONIA	24	64	17	47	126	129	227	190		
ACRE	371	294	278	340	1 175	1 274	3 172	3 090		
AMAZONAS	1 262	1 413	1 760	1 606	5 403	5 040	14 387	1 482		
RORAIMA	40	15	84	83	109	160	139	197		
PARA	393	456	379	354	1 369	1 221	4 257	3 396		
AMAPA		5	15	4	8	26	13	21		
REGIAO NORDESTE										
MARANHAO	34	12	16	11	78	79	339	302		
PIAUI		8			38	37	182	161		
CEARA	122	150	186	101	913	648	5 9 6	054		
RIO GRANDE DO NORTE	23	18	16	4	65	40	639	335		
PARAIBA	7		15	8	70	28	660	30		
PERNAMBUCO	8	7		3	40	15	449	224		
ALAGOAS					7	12	100	5		
FERNANDO DE NORONHA										
SERGIPE					4	4	50	22		
BAHIA					13	4	112	45		
REGIAO SUDESTE										
MINAS GERAIS	4		15	8	24	18	24	26		
ESPIRITO SANTO	3				4	10	16	8		
RIO DE JANEIRO	8	12	19	16	20	15	94	66		
GUANABARA	8	7	30	20	11	95	72	67		
SAO PAULO	16	1	51	27	22	17	100	81		
REGIAO SUL										
PARANA	4		4		3	8	4	1		
SANTA CATARINA			4	4	16	4	20	7		
RIO GRANDE DO SUL	5				17	8	71	19		
REGIAO CENTRO-OESTE										
MATO GROSSO					14	37	127	131		
GOIAS	4				8	7	3			
DISTRITO FEDERAL	3				8	8				
SEM ESPECIFICACAO DE LUGAR										
EXTERIOR	57	32	51	18	199	212	1 286	867		

38 PESSOAS NÃO NATURAIS DO MUNICIPIO ONDE RESIDEM POR SEXO E LUGAR DE NASCIMENTO SEGUNDO O LUGAR DO DOMICILIO ANTERIOR

LUGAR DO DOMICILIO ANTERIOR	LUGAR DE NASCIMENTO									
	TOTAIS		RONDONIA		ACRE		AMAZONAS		RORAIMA	
	HOMENS	MULHERES	HOMENS	MULHERES	HOMENS	MULHERES	HOMENS	MULHERES	HOMENS	MULHERES
TOTAIS	68 246	61 951	561	683	6 783	7 061	29 700	31 017	551	724
RONDONIA	724	769	479	578	12	8	64	58	4	
ACRE	6 448	6 623		4	5 774	6 147	170	177	8	4
AMAZONAS	33 838	33 59	52	55	854	731	29 077	30 369	52	39
RORAIMA	603	755		8		15	39	28	468	638
PARA	9 613	8 702	3	16	65	67	1 7	162		8
AMAPA	4	69					4	4		
MARANHAO	711	561					3	16		8
PIAUI	263	242				4	0	4		
CEARA	8 120	5 563	8	14	8	33	75	74	4	7
RIO GRANDE DO NORTE	960	521	3				4	4		
PARAIBA	869	452					12	25		
PERNAMBUCO	648	327	4		4			6		
ALAGOAS	111	57					3			
FERNANDO DE NORONHA										
SERGIPE	82	53			4		4	2		
BAHIA	174	98					4			
MINAS GERAIS	284	208					8	8		
ESPIRITO SANTO	39	25								
RIO DE JANEIRO	439	309		4	4	7	7	12	15	8
GUANABARA	839	643				13	23	20		4
SAO PAULO	595	416	4		4	8	12	12		4
PARANA	126	94			4		4			
SANTA CATARINA	78	54						3		
RIO GRANDE DO SUL	175	71								
MATO GROSSO	26	247			11		17	18		
GOIAS	196	124								
DISTRITO FEDERAL	106	64			31	28				4
BRASIL SEM ESPECIFICACAO										
EXTERIOR	1 897	1 310	4		8		15	15		

38 PESSOAS NAO NATURAIS DO MUNICIPIO ONDE RESIDEM POR SEXO E LUGAR DE NASCIMENTO SEGUNDO O LUGAR DO DOMICILIO ANTERIOR

LUGAR DO DOMICILIO ANTERIOR	LUGAR DE NASCIMENTO									
	PARA		AMAPA		MARANHAO		PIAUI		CEARA	
	HOMENS	MULHERES	HOMENS	MULHERES	HOMENS	MULHERES	HOMENS	MULHERES	HOMENS	MULHERES
TOTAIS	10 302	9 199	67	79	903	656	342	227	10 158	6 692
RONDONIA	43	32	4		7	6		3	1	23
ACRE	7	40			30	12			285	197
AMAZONAS	1 163	931	13	8	79	39	62		1 470	796
RORAIMA	20	8			14	4	4	4	23	19
PARA	8 867	8 051	3	11	59	54	21	7	299	22
AMAPA	4	13	32	49	4	3				
MARANHAO		5	11	11	652	479	3	3	18	20
PIAUI	18	14			4	12	225	188	4	8
CEARA	26	27			3	11	3	4	7 930	5 366
RIO GRANDE DO NORTE	4	4								4
PARAIBA							4		8	4
PERNAMBUCO	7				5				8	4
ALAGOAS										
FERNANDO DE NORONHA										
SERGIPE										
BAHIA						3				
MINAS GERAIS	4	3					4		4	
ESPIRITO SANTO										
RIO DE JANEIRO	30	16			4		4		4	
GUANABARA	24	39	4		15	12	4	5	16	
SAO PAULO	3	12			8	4			15	8
PARANA									4	
SANTA CATARINA								8		
RIO GRANDE DO SUL							4			
MATO GROSSO	11	4			3				3	
GOIAS					12	8	4	5	11	8
DISTRITO FEDERAL	4				4	5			11	7
BRASIL SEM ESPECIFICACAO										
EXTERIOR									4	

38 PESSOAS NAO NATURAIS DO MUNICIPIO ONDE RESIDEM POR SEXO E LUGAR DE NASCIMENTO SEGUNDO O LUGAR DO DOMICILIO ANTERIOR

LUGAR DO DOMICILIO ANTERIOR	LUGAR DE NASCIMENTO: RIO GRANDE DO NORTE		PARAIBA		PERNAMBUCO		ALAGOAS		FERNANDO DE NORONHA	
	HOMENS	MULHERES	HOMENS	MULHERES	HOMENS	MULHERES	HOMENS	MULHERES	HOMENS	MULHERES
T O T A I S	1 243	614	1 086	488	779	417	145	95	7	26
RONDONIA	11	8	3	4	7	4				
ACRE	30	11	28	4	4	3				
AMAZONAS	130	44	127	50	89	42	17	5	7	18
RORAIMA	11		4		4	8				
PARA	32	16	13	12	8	15		4		
AMAPA										
MARANHAO	4	3	12		4					
PIAUI			4			4				
CEARA	20		19	7	4			8		
RIO GRANDE DO NORTE	942	501			3					
PARAIBA	12		829	399	4	8				8
PERNAMBUCO	8		4		581	297				
ALAGOAS							108	57		
FERNANDO DE NORONHA										
SERGIPE										
BAHIA	4		4	4						
MINAS GERAIS					4					
ESPIRITO SANTO					4					
RIO DE JANEIRO		7			8	4				
GUANABARA	3		23		31	16	16	13		
SAO PAULO	4	12	4					4		
PARANA										
SANTA CATARINA					16					
RIO GRANDE DO SUL	4				4	12				
MATO GROSSO	4		4							
GOIAS		4	8							
DISTRITO FEDERAL	12	4			4					
BRASIL SEM ESPECIFICACAO										
EXTERIOR	8			4						

38 PESSOAS NÃO NATURAIS DO MUNICIPIO ONDE RESIDEM POR SEXO E LUGAR DE NASCIMENTO SEGUNDO O LUGAR DO DOMICILIO ANTERIOR

LUGAR DO DOMICILIO ANTERIOR	LUGAR DE NASCIMENTO									
	SERGIPE		BAHIA		MINAS GERAIS		ESPIRITO SANTO		RIO DE JANEIRO	
	HOMENS	MULHERES	HOMENS	MULHERES	HOMENS	MULHERES	HOMENS	MULHERES	HOMENS	MULHERES
TOTAIS	102	63	253	137	551	448	62	28	348	260
RONDONIA	4	4	4						4	
ACRE	3				4				8	
AMAZONAS	6	11	41	11	198	204	4		25	12
RORAIMA									4	
PARA			7	12		4				
AMAPA										
MARANHAO				4						
PIAUI										
CEARA	4				4				4	8
RIO GRANDE DO NORTE				4						
PARAIBA		4								
PERNAMBUCO					4	4			4	
ALAGOAS										
FERNANDO DE NORONHA										
SERGIPE	66	44								
BAHIA			162	79						
MINAS GERAIS					214	163	4		8	
ESPIRITO SANTO							35	25		
RIO DE JANEIRO					23	11	8		252	192
GUANABARA	15		12	16	32	29	4		31	40
SAO PAULO	4		7		19	16		3		
PARANA					4	4	4			
SANTA CATARINA				4			3		4	8
RIO GRANDE DO SUL					4				4	
MATO GROSSO					4					
GOIAS			20	7	25	9				
DISTRITO FEDERAL					12					
BRASIL SEM ESPECIFICACAO										
EXTERIOR					4	4				

38 PESSOAS NAO NATURAIS DO MUNICIPIO ONDE RESIDEM POR SEXO E LUGAR DE NASCIMENTO SEGUNDO O LUGAR DO DOMICILIO ANTERIOR

LUGAR DO DOMICILIO ANTERIOR	LUGAR DE NASCIMENTO									
	GUANABARA		SAO PAULO		PARANA		SANTA CATARINA		RIO GRANDE DO SUL	
	HOMENS	MULHERES	HOMENS	MULHERES	HOMENS	MULHERES	HOMENS	MULHERES	HOMENS	MULHERES
TOTAIS	607	450	500	360	126	107	57	37	243	120
RONDONIA	8			4				5	8	
ACRE	4	4								
AMAZONAS	31	15	47	28	23	19		3	26	12
RORAIMA	4		4						4	
PARA	8	4							8	
AMAPA										
MARANHAO				5						
PIAUI				4						
CEARA										
RIO GRANDE DO NORTE									4	
PARAIBA				4						
PERNAMBUCO									7	9
ALAGOAS										
FERNANDO DE NORONHA										
SERGIPE			4	7	4					
BAHIA		4								
MINAS GERAIS	8	3	4	4		4			4	
ESPIRITO SANTO										
RIO DE JANEIRO	16	32	4	8	5			4	8	4
GUANABARA	484	361	36	19	4		4		4	17
SAO PAULO	40	23	360	254	4	4	4		12	19
PARANA			12	8	86	72	4	3	4	3
SANTA CATARINA		4	8				36	19	3	4
RIO GRANDE DO SUL								3	151	52
MATO GROSSO			4	3		4	5			
GOIAS			4	4		4	4			
DISTRITO FEDERAL			4							
BRASIL SEM ESPECIFICACAO										
EXTERIOR	4		9	8						

38 PESSOAS NÃO NATURAIS DO MUNICIPIO ONDE RESIDEM POR SEXO E LUGAR DE NASCIMENTO SEGUNDO O LUGAR DO DOMICILIO ANTERIOR

LUGAR DO DOMICILIO ANTERIOR	LUGAR DE NASCIMENTO									
	MATO GROSSO		GOIAS		DISTRITO FEDERAL		BRASIL SEM ESPECIFICACAO		EXTERIOR	
	HOMENS	MULHERES	HOMENS	MULHERES	HOMENS	MULHERES	HOMENS	MULHERES	HOMENS	MULHERES
T O T A I S	332	323	149	102	8	15			2 281	1 523
RONDONIA	21	28								4
ACRE	8	7		4					14	9
AMAZONAS	55	30	14	7					176	115
RORAIMA		8								15
PARA	7		3	4					63	31
AMAPA										
MARANHAO			4							7
PIAUI										4
CEARA	4								4	4
RIO GRANDE DO NORTE										
PARAIBA										
PERNAMBUCO									12	3
ALAGOAS										
FERNANDO DE NORONHA										
SERGIPE										
BAHIA		4								
MINAS GERAIS		4		12		3			18	4
ESPIRITO SANTO										
RIO DE JANEIRO	4								39	
GUANABARA	18	28	8						28	11
SAO PAULO	17	4	4						70	29
PARANA										4
SANTA CATARINA									4	
RIO GRANDE DO SUL	4									4
MATO GROSSO	190	210	8							
GOIAS			104	71					4	
DISTRITO FEDERAL	4		4	4	8	12			8	
BRASIL SEM ESPECIFICACAO										
EXTERIOR									1 841	1 279

POPULAÇÃO

Resultados segundo as Microrregiões e os Municípios

39 MENORES DE 1 ANO POR SEXO E MESES DE IDADE

SEGUNDO AS MICRORREGIOES E OS MUNICIPIOS

MICRORREGIOES E MUNICIPIOS	TOTAIS		MESES: MENOS DE 1 MES		1 MES		2 MESES	
	HOMENS	MULHERES	HOMENS	MULHERES	HOMENS	MULHERES	HOMENS	MULHERES
TOTAIS	17 279	16 836	1 159	1 153	1 529	1 478	1 570	1 393
MICRORREGIOES								
ALTO SOLIMOES	1 161	1 117	64	67	107	91	93	79
JURUA	1 211	1 129	73	54	110	110	122	107
PURUS	1 177	1 129	100	87	111	118	105	99
MADEIRA	1 063	976	75	73	70	79	68	54
RIO NEGRO	475	515	40	60	38	36	48	44
SOLIMOES JAPURA	1 734	1 661	90	96	178	142	168	146
MEDIO AMAZONAS	10 458	10 309	717	716	915	902	966	862
MUNICIPIOS								
AIRAO	77	98	12	8	5	13	7	11
ANORI..	247	248	16	19	31	24	18	20
ATALAIA DO NORTE	130	113	1		9	3	10	8
AUTAZES.	342	344	7	17	28	36	39	32
BARCELOS. .	184	191	17	37	22	12	18	16
BARREIRINHA	211	198	24	17	14	13	11	9
BENJAMIN CONSTANT	290	298	23	26	18	32	21	16
BOCA DO ACRE	418	371	49	51	39	42	39	33
BORBA. .	194	158	2	5	7	10	8	5
CANUTAMA	100	106	11	10	3	9	8	9
CARAUARI	338	355	2	4	30	40	34	33
CAREIRO	812	762	25	23	53	40	75	52
COARI..	546	511	20	16	52	38	66	53
CODAJAS.	263	260	17	20	38	24	16	23
EIRUNEPE	265	218	26	9	33	27	26	21
ENVIRA...	221	212	16	15	20	14	22	15
FONTE BOA	221	201	13	13	39	33	21	19
HUMAITA....	282	274	17	14	20	16	23	12
ILHA GRANDE	47	62		4	2	5	3	5
IPIXUNA....	296	229	25	22	24	22	33	28
ITACOATIARA	840	788	41	48	108	95	100	80
ITAPIRANGA	56	64	5	4	5	7	6	13
JAPURA	65	49	2	5	12	9	6	1
JURUA	91	115	4	4	3	7	7	10
JUTAI.	22	20	1	1	1	1	3	1
LABREA. .	351	311	25	18	33	41	27	24
MANACAPURU	1 109	1 069	93	89	107	109	101	95
MANAUS..	5 138	5 130	379	400	436	444	463	428
MANICORE	405	354	44	40	31	45	30	24
MARAA	209	196	9	7	11	15	18	14
MAUES ..	420	460	22	30	33	33	33	28
NHAMUNDA...	187	222	2	2	4	7	15	19
NOVA OLINDA DO NORTE	137	125	5	3	10	7	10	6
NOVO ARIPUANA	182	190	12	14	12	8	7	13
PARINTINS	764	677	61	43	66	64	75	57
PAUINI....	133	141	7	3	17	17	17	11
SANTO ANTONIO DO ICA....	185	186	13	13	26	8	19	15
SAO GABRIEL DA CACHOEIRA	167	164	11	11	9	6	20	12
SAO PAULO DE OLIVENCA	313	299	13	14	14	14	19	20
SILVES	93	94	9	2	18	11	17	4
TAPAUA	175	200	8	5	19	9	14	22
TEFE...	404	397	26	29	34	32	44	37
URUCARA. ..	154	153	18	11	16	21	8	23
URUCURITUBA	195	223	26	27	17	15	13	16

NOTA D d btid p l p q i d i

39 MENORES DE 1 ANO POR SEXO E MESES DE IDADE

SEGUNDO AS MICRORREGIOES E OS MUNICIPIOS

MICRORREGIOES E MUNICIPIOS	MESES							
	3 MESES		4 MESES		5 MESES		6 MESES	
	HOMENS	MULHERES	HOMENS	MULHERES	HOMENS	MULHERES	HOMENS	MULHERES
TOTAIS	1 595	1 495	1 391	1 415	1 299	1 391	1 520	1 491
MICRORREGIOES								
ALTO SOLIMOES	88	98	94	115	83	102	137	116
JURUA	135	103	108	100	83	102	100	104
PURUS	132	97	89	90	84	0	92	86
MADEIRA	70	78	80	75	104	95	106	110
RIO NEGRO	29	32	41	44	35	42	53	50
SOLIMOES JAPURA	160	155	153	147	132	135	149	151
MEDIO AMAZONAS	981	932	826	844	778	825	883	874
MUNICIPIOS								
AIRAO	6	7	9	6	8	6	5	10
ANORI..	29	18	22	16	12	23	20	19
ATALAIA DO NORTE	6	4	5	16	12	14	24	13
AUTAZES.	50	42	28	29	20	28	30	32
BARCELOS...	13	3	13	18	8	22	17	12
BARREIRINHA.....	13	11	12	11	16	18	20	27
BENJAMIN CONSTANT	19	19	30	24	24	30	22	27
BOCA DO ACRE	47	23	29	22	26	26	26	26
BORBA...	2	9	19	11	27	19	24	20
CANUTAMA	12	14	14	10	8	8	7	8
CARAUARI	40	38	36	25	26	38	36	36
CAREIRO	94	95	95	78	55	67	71	63
COARI..	41	48	48	48	51	45	49	55
CODAJAS.	26	21	26	20	18	15	21	27
EIRUNEPE	29	19	24	14	19	15	18	23
ENVIRA...	33	21	19	28	15	25	19	19
FONTE BOA	15	16	18	12	11	17	25	20
HUMAITA....	21	26	22	25	20	24	34	37
ILHA GRANDE	5	7	2	9	7	5	8	5
IPIXUNA....	25	15	16	14	21	15	17	14
ITACOATIARA	90	64	61	67	60	56	86	65
ITAPIRANGA	9	8	2	1	6	1	5	5
JAPURA	4	7	6	5	4	6	8	2
JURUA	8	10	13	19	2	9	10	12
JUTAI.	1	1	3	2	3		4	2
LABREA...	38	31	25	23	30	24	34	28
MANACAPURU	106	77	77	79	76	76	82	94
MANAUS..	463	473	403	421	380	411	432	406
MANICORE	33	26	25	26	38	31	30	27
MARAA	24	19	15	19	14	15	20	14
MAUES...	24	30	29	33	43	44	48	41
NHAMUNDA	20	25	16	18	13	9	14	17
NOVA OLINDA DO NORTE	12	11	11	16	12	9	11	13
NOVO ARIPUANA	14	17	14	13	19	21	18	26
PARINTINS	57	62	56	53	58	67	59	66
PAUINI.....	9	13	8	14	6	10	15	8
SANTO ANTONIO DO ICA....	13	25	13	16	11	16	19	17
SAO GABRIEL DA CACHOEIRA	5	15	17	11	12	9	23	23
SAO PAULO DE OLIVENCA	34	33	25	45	22	25	43	37
SILVES	10	11	7	7	4	10	3	6
TAPAUA	26	16	13	21	14	22	10	16
TEFE...	36	42	36	39	33	31	31	34
URUCARA. ..	24	12	12	11	9	7	11	19
URUCURITUBA	9	11	17	20	26	22	11	20

39 MENORES DE 1 ANO POR SEXO E MESES DE IDADE

SEGUNDO AS MICRORREGIOES E OS MUNICIPIOS

MICRORREGIOES E MUNICIPIOS	MESES									
	7 MESES		8 MESES		9 MESES		10 MESES		11 MESES	
	HOMENS	MULHERES	HOMENS	MULHERES	HOMENS	MULHERES	HOMENS	MULHERES	HOMENS	MULHERES
TOTAIS	1 308	1 235	1 598	1 539	1 463	1 428	1 396	1 379	1 451	1 439
MICRORREGIOES										
ALTO SOLIMOES	90	99	114	103	118	89	85	73	88	85
JURUA	80	81	114	85	85	83	96	90	105	110
PURUS	73	67	93	100	100	106	99	97	99	92
MADEIRA	82	68	104	83	107	80	81	79	116	102
RIO NEGRO	40	42	57	59	23	28	40	29	31	49
SOLIMOES JAPURA	147	143	164	164	131	115	125	141	137	124
MEDIO AMAZONAS	796	735	952	945	899	927	870	870	875	877
MUNICIPIOS										
AIRAO	3	9	7	10	5	4	8	10	2	4
ANORI..	19	21	22	25	20	12	17	24	21	27
ATALAIA DO NORTE	19	18	6	12	10	9	11	6	17	10
AUTAZES.	25	23	36	27	22	34	25	25	32	19
BARCELOS. .	18	14	18	19	7	9	23	8	10	21
BARREIRINHA.....	22	13	22	20	20	24	20	16	17	19
BENJAMIN CONSTANT	20	22	28	21	39	35	25	22	21	24
BOCA DO ACRE	21	23	33	37	39	29	39	35	31	24
BORBA...	24	15	27	15	21	18	13	10	20	21
CANUTAMA	4	6	6	9	6	9	10	7	11	7
CARAUARI	24	25	24	2[illegible]	18	30	29	19	39	43
CAREIRO	53	58	73	68	69	72	68	67	81	79
COARI..	50	48	55	60	41	31	32	38	41	31
CODAJAS.	20	23	28	24	18	18	17	27	18	18
EIRUNEPE	9	17	28	12	18	19	19	24	16	18
ENVIRA...	13	14	17	2[illegible]	14	10	16	13	17	14
FONTE BOA	11	18	24	24	20	10	11	8	13	11
HUMAITA....	16	20	25	22	22	21	24	24	38	33
ILHA GRANDE	4	4	7	5	2	5	1	4	6	4
IPIXUNA....	30	17	28	15	29	15	24	29	24	23
ITACOATIARA	54	49	49	58	70	64	58	77	63	65
ITAPIRANGA	5	6	2	3	4	4	3	3	4	9
JAPURA	5	3	5	3	3	1	8	3	2	4
JURUA	4	8	17	10	6	9	8	5	9	12
JUTAI.	2	3	1				1	5	2	4
LABREA. .	28	25	27	24	37	27	21	26	26	20
MANACAPURU	81	86	100	95	101	103	96	91	89	75
MANAUS..	414	369	477	457	433	446	425	422	433	453
MANICORE	18	14	34	27	47	27	30	28	45	39
MARAA	20	20	25	21	24	17	11	20	18	15
MAUES...	28	40	46	51	38	45	33	47	43	38
NHAMUNDA...	16	20	30	38	21	29	24	18	12	20
NOVA OLINDA DO NORTE	11	12	17	19	20	6	9	14	9	9
NOVO ARIPUANA	24	19	18	19	17	14	14	17	13	5
PARINTINS	55	37	68	61	74	63	74	45	61	59
PAUINI.....	8	5	11	14	6	16	17	17	12	13
SANTO ANTONIO DO ICA....	20	22	15	18	15	13	7	15	14	8
SAO GABRIEL DA CACHOEIRA	15	15	25	25	9	10	8	7	13	20
SAO PAULO DE OLIVENCA	18	16	40	28	34	22	30	17	21	28
SILVES	6	2	5	12	4	11	7	12	3	6
TAPAUA	12	8	16	16	12	25	12	12	19	28
TEFE...	33	28	29	31	25	36	40	29	37	29
URUCARA. ..	10	3	13	12	6	11	14	14	13	9
URUCURITUBA	16	17	14	24	17	15	14	19	15	17

40 IDADE POR SEXO

SEGUNDO AS MICRORREGIOES E OS MUNICIPIOS

MICRORREGIOES E MUNICIPIOS	IDADE							
	TOTAIS		MENOS DE 1 ANO		1 ANO		2 ANOS	
	HOMENS	MULHERES	HOMENS	MULHERES	HOMENS	MULHERES	HOMENS	MULHERES
TOTAIS	482 062	473 173	17 279	16 836	15 941	15 765	18 351	18 010
MICRORREGIOES								
ALTO SOLIMOES	33 570	31 533	1 161	1 117	1 229	1 204	1 440	1 391
JURUA	30 538	28 668	1 211	1 129	1 088	1 092	1 207	1 280
PURUS	32 442	30 307	1 177	1 129	1 066	1 026	1 301	1 233
MADEIRA	36 013	33 063	1 063	976	1 051	1 094	1 320	1 305
RIO NEGRO	17 035	15 741	475	515	499	528	584	654
SOLIMOES JAPURA	42 531	39 318	1 734	1 661	1 517	1 403	1 746	1 637
MEDIO AMAZONAS	289 933	294 543	10 458	10 309	9 491	9 418	10 753	10 510
MUNICIPIOS								
AIRAO	3 386	2 693	77	98	83	85	84	104
ANORI..	6 442	5 770	247	248	243	184	254	258
ATALAIA DO NORTE	3 315	2 709	130	113	116	128	148	154
AUTAZES.	9 195	8 530	342	344	363	328	379	373
BARCELOS...	5 025	4 603	184	191	180	199	202	212
BARREIRINHA.....	7 115	6 883	211	198	182	210	237	229
BENJAMIN CONSTANT	7 714	7 413	290	298	318	287	328	303
BOCA DO ACRE	10 269	9 720	418	371	352	364	394	366
BORBA. .	8 604	7 910	194	158	240	290	308	298
CANUTAMA	2 970	2 789	100	106	114	89	124	138
CARAUARI	8 764	8 220	338	355	263	284	353	404
CAREIRO	21 413	19 355	812	762	731	698	818	791
COARI..	14 305	13 331	546	511	432	451	585	536
CODAJAS.	6 251	5 859	263	260	271	225	259	246
EIRUNEPE	5 575	5 307	265	218	217	212	239	225
ENVIRA...	6 076	5 629	221	212	222	223	245	228
FONTE BOA	5 865	5 879	221	201	221	206	235	272
HUMAITA....	7 667	7 210	282	274	244	260	314	309
ILHA GRANDE	1 837	1 809	47	62	49	54	61	86
IPIXUNA....	6 618	6 228	296	229	250	248	246	263
ITACOATIARA	19 056	18 290	840	788	709	721	715	770
ITAPIRANGA	1 391	1 255	56	64	50	52	60	53
JAPURA	1 326	1 099	65	49	56	44	66	59
JURUA	3 505	3 284	91	115	136	125	124	160
JUTAI.	2 076	1 881	22	20	92	107	77	83
LABREA. ..	8 719	8 018	351	311	288	260	345	322
MANACAPURU	25 706	23 763	1 109	1 069	952	942	1 090	1 006
MANAUS..	149 597	162 025	5 138	5 130	4 759	4 716	5 321	5 201
MANICORE	10 970	10 130	405	354	378	340	417	388
MARAA	4 318	3 975	209	196	166	166	192	184
MAUES...	12 493	11 602	420	460	331	330	472	437
NHAMUNDA...	7 516	8 023	187	222	187	227	322	299
NOVA OLINDA DO NORTE	6 163	5 740	137	125	148	151	213	202
NOVO ARIPUANA	8 772	7 813	182	190	189	204	281	310
PARINTINS	19 193	18 893	764	677	680	633	721	724
PAUINI.....	5 607	4 686	133	141	152	140	220	200
SANTO ANTONIO DO ICA....	4 875	4 562	185	186	170	189	215	168
SAO GABRIEL DA CACHOEIRA	6 787	6 636	167	164	187	190	237	252
SAO PAULO DE OLIVENCA	9 725	9 089	313	299	312	287	437	411
SILVES	2 297	2 140	93	94	89	94	76	89
TAPAUA	5 477	5 094	175	200	160	173	218	207
TEFE...	9 889	9 284	404	397	349	333	390	354
URUCARA....	3 456	3 094	154	153	132	132	125	147
URUCURITUBA .	5 342	4 950	195	223	178	183	204	189

NOTA D d btid p l p q i d i

40 IDADE POR SEXO

SEGUNDO AS MICRORREGIOES E OS MUNICIPIOS

MICRORREGIOES E MUNICIPIOS	IDADE							
	3 ANOS		4 ANOS		5 A 9 ANOS		10 A 14 ANOS	
	HOMENS	MULHERES	HOMENS	MULHERES	HOMENS	MULHERES	HOMENS	MULHERES
TOTAIS	17 451	17 516	16 865	16 836	78 4 2	76 821	66 173	65 283
MICRORREGIOES								
ALTO SOLIMOES	1 287	1 323	1 275	1 324	5 728	5 466	4 598	4 409
JURUA	1 247	1 247	1 173	1 186	5 324	5 161	4 250	3 990
PURUS	1 178	1 217	1 187	1 184	5 461	5 332	444	4 147
MADEIRA	1 22	1 251	1 262	1 316	6 079	5 8 2	5 122	4 739
RIO NEGRO	488	510	595	617	2 472	2 338	2 172	1 975
SOLIMOES JAPURA	1 647	1 592	1 542	1 472	7 022	6 618	5 966	5 596
MEDIO AMAZONAS	10 380	10 376	9 831	9 737	46 356	46 064	39 621	40 427
MUNICIPIOS								
AIRAO	95	97	104	97	434	378	411	347
ANORI..	245	244	252	218	1 098	1 052	864	791
ATALAIA DO NORTE	141	138	115	105	501	523	392	368
AUTAZES.	338	364	315	362	1 528	1 583	1 319	1 202
BARCELOS...	182	174	186	194	812	807	666	589
BARREIRINHA	282	273	228	226	1 224	1 241	1 072	1 020
BENJAMIN CONSTANT	286	290	296	316	1 296	1 202	1 074	1 049
BOCA DO ACRE	372	399	357	384	1 605	1 662	1 345	1 275
BORBA...	259	256	282	281	1 336	1 260	1 280	1 201
CANUTAMA	104	104	116	136	543	493	409	383
CARAUARI	375	400	349	379	1 636	1 484	1 237	1 113
CAREIRO	889	802	81	760	3 576	3 508	3 031	2 739
COARI..	591	535	513	487	2 349	2 159	2 087	1 930
CODAJAS.	238	240	237	208	1 103	1 038	847	843
EIRUNEPE	256	215	208	222	914	916	764	766
ENVIRA...	225	239	223	227	1 008	1 040	911	804
FONTE BOA	218	241	219	259	1 036	1 082	808	861
HUMAITA....	268	278	303	290	1 361	1 250	1 052	1 052
ILHA GRANDE	51	70	68	48	289	253	236	243
IPIXUNA....	250	262	265	244	1 170	1 097	864	834
ITACOATIARA	689	745	670	672	3 062	3 151	2 688	2 526
ITAPIRANGA	53	58	42	46	238	202	171	150
JAPURA	54	48	44	41	217	189	166	162
JURUA	141	131	128	114	596	624	474	473
JUTAI.	70	69	96	88	339	326	274	283
LABREA. .	329	311	322	290	1 525	1 475	1 204	1 143
MANACAPURU	969	1 001	903	920	4 307	4 200	3 478	3 245
MANAUS..	5 119	5 051	4 949	4 797	23 240	23 039	19 583	21 289
MANICORE	410	393	376	403	1 871	1 793	1 461	1 380
MARAA	161	170	159	171	710	692	603	528
MAUES...	418	420	404	364	1 995	1 824	1 876	1 784
NHAMUNDA...	269	336	256	304	1 382	1 521	1 183	1 278
NOVA OLINDA DO NORTE	189	167	223	185	949	936	952	894
NOVO ARIPUANA	287	324	301	342	1 511	1 539	1 329	1 106
PARINTINS	762	732	658	728	3 124	3 156	2 806	2 920
PAUINI.....	171	187	205	174	851	775	699	603
SANTO ANTONIO DO ICA....	196	208	164	181	841	767	676	612
SAO GABRIEL DA CACHOEIRA	160	169	237	278	937	900	859	796
SAO PAULO DE OLIVENCA	376	377	385	375	1 715	1 566	1 374	1 236
SILVES	71	78	71	75	360	350	328	259
TAPAUA	202	216	187	200	937	927	787	743
TEFE...	358	355	337	347	1 545	1 486	1 399	1 342
URUCARA. ..	119	143	133	117	543	496	428	421
URUCURITUBA	213	206	165	181	828	855	706	660

40 IDADE POR SEXO

SEGUNDO AS MICRORREGIOES E OS MUNICIPIOS

MICRORREGIOES E MUNICIPIOS	IDADE							
	15 A 19 ANOS		20 A 24 ANOS		25 A 29 ANOS		30 A 34 ANOS	
	HOMENS	MULHERES	HOMENS	MULHERES	HOMENS	MULHERES	HOMENS	MULHERES
TOTAIS	52 191	56 162	39 659	41 717	31 724	31 73	26 576	25 250
MICRORREGIOES								
ALTO SOLIMOES	3 700	3 623	2 817	2 784	2 246	2 161	1 665	1 530
JURUA	3 275	3 201	2 42	2 521	2 086	1 905	1 473	1 383
PURUS	3 457	3 4 3	2 440	2 546	2 166	2 078	1 7 7	1 88
MADEIRA	032	3 758	2 818	2 493	2 322	2 125	2 003	1 723
RIO NEGRO	1 755	1 845	1 375	1 534	1 373	1 277	1 176	1 013
SOLIMOES-JAPURA	4 522	4 53	3 325	3 2	2 657	2 604	2 2 4	1 989
MEDIO AMAZONAS	31 450	35 758	24 442	26 595	18 874	19 58	16 268	16 124
MUNICIPIOS								
AIRAO	425	356	279	274	278	234	276	156
ANORI..	623	555	507	426	392	375	341	288
ATALAIA DO NORTE	352	257	277	234	297	201	177	133
AUTAZES.	931	868	693	675	539	477	487	430
BARCELOS...	425	434	338	340	386	346	401	376
BARREIRINHA.... .	821	779	527	501	466	476	374	380
BENJAMIN CONSTANT	855	907	638	640	493	498	393	353
BOCA DO ACRE	1 076	1 108	814	845	709	654	559	475
BORBA...	1 065	1 043	69	649	531	498	463	396
CANUTAMA	292	288	181	202	182	182	172	151
CARAUARI	933	911	721	743	625	549	395	391
CAREIRO	2 211	2 075	1 568	1 476	1 318	1 154	1 046	887
COARI..	1 529	1 616	1 116	1 148	876	940	733	673
CODAJAS.	610	653	476	462	360	402	357	283
EIRUNEPE	633	589	436	449	326	356	257	257
ENVIRA...	642	648	469	496	437	377	307	270
FONTE BOA	621	630	483	469	337	377	281	280
HUMAITA. ..	815	806	550	543	502	472	370	317
ILHA GRANDE	176	232	147	165	145	132	88	94
IPIXUNA....	673	701	547	543	459	393	318	317
ITACOATIARA	2 085	2 103	1 503	1 419	1 142	1 059	1 063	909
ITAPIRANGA	110	134	113	89	99	77	83	60
JAPURA	120	101	98	98	94	77	91	62
JURUA	394	352	269	290	229	230	196	148
JUTAI.	254	219	213	164	135	135	120	100
LABREA. .	966	947	657	657	599	526	425	367
MANACAPURU	2 552	2 574	2 060	1 897	1 679	1 557	1 485	1 314
MANAUS..	16 316	20 659	13 686	16 339	10 270	11 566	8 859	9 479
MANICORE	1 158	1 067	875	727	656	659	586	572
MARAA	415	465	333	333	304	251	239	201
MAUES ..	1 476	1 399	909	858	691	781	604	593
NHAMUNDA...	834	1 101	531	609	447	443	346	346
NOVA OLINDA DO NORTE	778	794	481	465	340	337	332	308
NOVO ARIPUANA	994	842	699	574	633	496	584	438
PARINTINS	2 122	2 220	1 491	1 459	1 139	1 074	948	921
PAUINI.....	533	506	361	417	327	353	266	243
SANTO ANTONIO DO ICA....	548	531	427	389	305	314	231	222
SAO GABRIEL DA CACHOEIRA	729	823	611	755	564	565	411	367
SAO PAULO DE OLIVENCA	1 070	1 079	779	888	679	636	463	442
SILVES	236	218	172	180	137	124	139	101
TAPAUA	590	594	427	425	349	363	325	252
TEFE...	1 224	1 144	825	777	631	559	483	482
URUCARA. ..	358	320	276	245	245	181	202	151
URUCURITUBA	620	517	432	383	362	278	300	245

40 IDADE POR SEXO

SEGUNDO AS MICRORREGIOES E OS MUNICIPIOS

MICRORREGIOES E MUNICIPIOS	IDADE					
	35 A 39 ANOS		40 A 49 ANOS		50 A 59 ANOS	
	HOMENS	MULHERES	HOMENS	MULHERES	HOMENS	MULHERES
TOTAIS	23 794	22 957	37 597	32 753	22 711	19 179
MICRORREGIOES						
ALTO SOLIMOES	1 613	1 438	2 396	1 928	1 437	1 042
JURUA	1 353	1 184	2 157	1 685	1 246	971
PURUS	1 502	1 396	2 432	1 847	1 438	1 107
MADEIRA	1 811	1 711	2 916	2 383	1 666	1 249
RIO NEGRO	1 045	898	1 444	1 102	954	572
SOLIMOES JAPURA	2 029	1 748	3 191	2 570	1 950	1 492
MEDIO AMAZONAS	14 441	14 582	23 061	21 238	14 020	12 746
MUNICIPIOS						
AIRAO	228	153	330	185	208	100
ANORI..	292	242	465	400	390	275
ATALAIA DO NORTE	168	90	272	141	126	75
AUTAZES.	483	391	691	574	492	315
BARCELOS...	335	288	408	269	197	101
BARREIRINHA.....	356	299	572	537	339	264
BENJAMIN CONSTANT	361	298	485	454	336	274
BOCA DO ACRE	442	439	795	577	486	382
BORBA...	420	397	761	645	451	290
CANUTAMA	158	131	216	175	107	88
CARAUARI	381	299	579	469	319	256
CAREIRO	979	899	1 716	1 302	1 059	836
COARI..	701	603	1 116	834	650	508
CODAJAS.	312	258	462	375	242	207
EIRUNEPE	228	235	388	304	218	197
ENVIRA...	254	234	441	317	276	180
FONTE BOA	315	313	456	359	251	176
HUMAITA....	366	350	592	475	350	303
ILHA GRANDE	112	111	154	140	108	62
IPIXUNA....	296	262	469	411	279	232
ITACOATIARA	894	848	1 390	1 186	934	760
ITAPIRANGA	73	59	103	85	85	72
JAPURA	75	53	112	61	42	26
JURUA	194	154	280	184	154	106
JUTAI.	116	92	163	101	58	49
LABREA. .	382	397	660	470	369	301
MANACAPURU	1 271	1 052	1 833	1 487	1 134	812
MANAUS..	7 346	8 201	12 202	12 253	7 269	7 579
MANICORE	543	538	860	696	531	421
MARAA	208	158	299	249	185	118
MAUES...	790	660	1 065	877	645	457
NHAMUNDA...	396	385	624	518	329	226
NOVA OLINDA DO NORTE	316	349	610	467	313	224
NOVO ARIPUANA	482	426	703	567	334	235
PARINTINS	965	975	1 438	1 222	847	748
PAUINI.....	222	204	345	338	239	174
SANTO ANTONIO DO ICA....	207	208	332	267	229	194
SAO GABRIEL DA CACHOEIRA	370	346	552	508	441	309
SAO PAULO DE OLIVENCA	446	437	688	606	437	274
SILVES	129	109	190	157	120	91
TAPAUA	298	225	416	287	237	162
TEFE...	441	434	737	651	441	358
URUCARA....	180	136	235	207	184	124
URUCURITUBA	263	219	392	366	270	238

40 IDADE POR SEXO

SEGUNDO AS MICRORREGIOES E OS MUNICIPIOS

MICRORREGIOES E MUNICIPIOS	IDADE					
	60 A 69 ANOS		70 ANOS E MAIS		IDADE IGNORADA	
	HOMENS	MULHERES	HOMENS	MULHERES	HOMENS	MULHERES
TOTAIS	10 8	9 910	5 201	5 278	1 263	1 166
MICRORREGIOES						
ALTO SOLIMOES	650	519	256	211	72	63
JURUA	594	440	355	226	57	67
PURUS	671	505	327	231	8	398
MADEIRA	847	689	327	308	150	101
RIO NEGRO	406	215	159	100	63	48
SOLIMOES JAPURA	96	701	411	363	6	94
MEDIO AMAZONAS	6 712	6 8 1	3 366	3 839	409	395
MUNICIPIOS						
AIRAO	57	16	7	7	10	6
ANORI..	149	139	66	60	13	15
ATALAIA DO NORTE	62	27	25	17	16	5
AUTAZES.	202	146	78	81	15	17
BARCELOS. .	68	38	44	37	11	8
BARREIRINHA	157	150	61	98	6	2
BENJAMIN CONSTANT	188	160	46	58	31	26
BOCA DO ACRE	212	157	120	71	213	191
BORBA...	221	159	77	73	22	16
CANUTAMA	69	54	23	18	60	51
CARAUARI	177	129	74	46	9	8
CAREIRO	554	427	273	219	18	20
COARI..	329	239	138	121	14	40
CODAJAS.	167	95	68	57	9	7
EIRUNEPE	131	75	83	55	12	16
ENVIRA...	100	77	67	29	18	28
FONTE BOA	105	94	47	40	11	19
HUMAITA....	188	137	90	78	20	16
ILHA GRANDE	71	34	28	19	7	4
IPIXUNA....	115	109	106	69	15	14
ITACOATIARA	421	411	232	201	19	21
ITAPIRANGA	39	33	16	21		
JAPURA	19	17	7	11		1
JURUA	71	50	25	27	3	1
JUTAI.	27	33	19	9	1	3
LABREA...	173	143	94	74	30	21
MANACAPURU	562	424	271	223	51	40
MANAUS..	3 427	4 061	1 889	2 429	224	236
MANICORE	315	272	121	126	7	1
MARAÃ	87	49	41	36	10	8
MAUES...	284	233	108	123	5	2
NHAMUNDA	175	143	75	62	3	3
NOVA OLINDA DO NORTE	140	95	31	31	11	10
NOVO ARIPUANÃ	123	121	39	31	101	68
PARINTINS	495	457	217	232	16	13
PAUINI.	97	77	46	28	140	126
SANTO ANTONIO DO IÇÁ....	92	83	48	40	9	3
SÃO GABRIEL DA CACHOEIRA	210	127	80	37	35	30
SÃO PAULO DE OLIVENÇA	176	122	71	47	4	7
SILVES	60	52	24	28	2	1
TAPAUA	120	74	49	40	5	6
TEFE...	216	162	91	78	18	23
URUCARA....	96	79	26	29	20	12
URUCURITUBA	130	130	65	62	19	18

41 RELIGIAO POR SEXO SEGUNDO AS MICRORREGIOES E OS MUNICIPIOS

MICRORREGIOES E MUNICIPIOS	RELIGIÃO						
	TOTAL			CATOLICOS ROMANOS		EVANGELICOS	
	TOTAL	HOMENS	MULHERES	HOMENS	MULHERES	HOMENS	MULHERES
TOTAIS	955 203	481 950	473 253	457 069	448 759	19 271	19 584
MICRORREGIOES							
ALTO SOLIMOES	65 091	33 542	31 549	31 132	29 250	1 483	1 398
JURUA	59 202	30 513	28 689	29 868	28 034	466	541
PURUS	62 749	32 454	30 295	31 194	29 136	1 059	1 027
MADEIRA	69 076	36 032	33 044	35 288	32 330	607	591
RIO NEGRO	32 771	17 046	15 725	15 894	14 646	1 102	1 068
SOLIMOES JAPURA	81 839	42 507	39 332	40 601	37 684	1 860	1 618
MEDIO AMAZONAS	584 475	289 856	294 619	273 092	277 679	12 694	13 341
MUNICIPIOS							
AIRAO	6 077	3 404	2 673	3 360	2 643	15	22
ANORI	12 212	6 443	5 769	5 941	5 310	496	459
ATALAIA DO NORTE	6 014	3 317	2 697	3 279	2 677	34	20
AUTAZES	17 725	9 196	8 529	8 560	7 893	563	533
BARCELOS	9 628	5 017	4 611	4 919	4 561	94	47
BARREIRINHA	13 998	7 116	6 882	6 909	6 666	207	216
BENJAMIN CONSTANT	15 127	7 712	7 415	6 819	6 449	385	442
BOCA DO ACRE	19 989	10 271	9 718	9 924	9 378	337	340
BORBA	16 514	8 607	7 907	8 327	7 626	268	274
CANUTAMA	5 759	2 968	2 791	2 889	2 701	79	90
CARAUARI	16 984	8 758	8 226	8 434	7 908	228	268
CAREIRO	40 767	21 411	19 356	20 432	18 420	866	858
COARI	27 636	14 305	13 331	13 805	12 858	470	451
CODAJAS	12 110	6 229	5 881	5 782	5 465	443	408
EIRUNEPE	10 882	5 572	5 310	5 431	5 133	104	132
ENVIRA	11 705	6 063	5 642	5 977	5 579	61	56
FONTE BOA	11 744	5 868	5 876	5 731	5 764	125	108
HUMAITA	14 877	7 682	7 195	7 596	7 117	71	65
ILHA GRANDE	3 646	1 840	1 806	1 797	1 782	43	24
IPIXUNA	12 846	6 615	6 231	6 534	6 146	73	85
ITACOATIARA	37 346	19 027	18 319	18 094	17 339	782	829
ITAPIRANGA	2 646	1 368	1 278	1 324	1 254	40	24
JAPURA	2 415	1 320	1 095	1 320	1 095		
JURUA	6 785	3 505	3 280	3 492	3 268		
JUTAI	3 955	2 065	1 890	2 059	1 890	6	
LABREA	16 737	8 732	8 005	8 547	7 791	170	196
MANACAPURU	49 469	25 700	23 769	23 844	22 042	1 743	1 640
MANAUS	311 622	149 587	162 035	139 673	151 753	6 917	7 632
MANICORE	21 100	10 969	10 131	10 717	9 849	187	200
MARAA	8 293	4 312	3 981	4 189	3 917	120	64
MAUES	24 095	12 491	11 604	11 925	11 033	292	313
NHAMUNDA	15 539	7 515	8 024	7 515	8 021		
NOVA OLINDA DO NORTE	11 903	6 174	5 729	5 866	5 453	308	276
NOVO ARIPUANA	16 585	8 774	7 811	8 648	7 738	81	52
PARINTINS	38 086	19 194	18 892	18 216	17 881	733	794
PAUINI	9 693	5 002	4 691	4 655	4 449	268	195
SANTO ANTONIO DO ICA	9 437	4 875	4 562	4 413	4 142	447	412
SAO GABRIEL DA CACHOEIRA	13 420	6 785	6 635	5 818	5 660	950	975
SAO PAULO DE OLIVENCA	18 814	9 705	9 109	8 831	8 328	486	416
SILVES	4 437	2 292	2 145	2 241	2 107	44	34
TAPAUA	10 571	5 481	5 090	5 179	4 817	205	206
TEFE	19 173	9 898	9 275	9 564	9 039	331	236
URUCARA	6 550	3 451	3 099	3 342	3 020	64	52
URUCURITUBA	10 292	5 334	4 958	5 151	4 797	135	140

41 RELIGIAO POR SEXO SEGUNDO AS MICRORREGIOES E OS MUNICIPIOS

MICRORREGIOES E MUNICIPIOS	RELIGIAO							
	ESPIRITAS		OUTRAS RELIGIOES		SEM RELIGIAO		SEM DECLARACAO	
	HOMENS	MULHERES	HOMENS	MULHERES	HOMENS	MULHERES	HOMENS	MULHERES
TOTAIS	823	858	2 923	2 806	1 857	1 238	7	8
MICRORREGIOES								
ALTO SOLIMOES	16	4	464	439	447	458		
JURUA	4		130	95	45	19		
PURUS	4	3	124	86	73	43		
MADEIRA	11	13	113	103	13	7		
RIO NEGRO	4		7		39	11		
SOLIMOES-JAPURA		3	26	19	20	8		
MEDIO AMAZONAS	784	835	2 059	2 064	1 220	692	7	8
MUNICIPIOS								
AIRAO					29	8		
ANORI			3		3			
ATALAIA DO NORTE	4							
AUTAZES			70	99	3	4		
BARCELOS					4	3		
BARREIRINHA								
BENJAMIN CONSTANT	8		72	71	428	453		
BOCA DO ACRE					10			
BORBA			3		9	7		
CANUTAMA								
CARAUARI			96	50				
CAREIRO	26	7	61	63	26	8		
COARI		3	20	19	10			
CODAJAS					4	8		
EIRUNEPE			34	45	3			
ENVIRA					25	7		
FONTE BOA	4	4	4		4			
HUMAITA	11	13			4			
ILHA GRANDE								
IPIXUNA	4				4			
ITACOATIARA	8	12	126	131	17	8		
ITAPIRANGA			4					
JAPURA								
JURUA					13	12		
JUTAI								
LABREA				8	15	10		
MANACAPURU	14	10	77	70	22	7		
MANAUS	729	795	1 190	1 211	1 071	636	7	8
MANICORE			65	82				
MARAA					3			
MAUES		4	270	254	4			
NHAMUNDA		3						
NOVA OLINDA DO NORTE								
NOVO ARIPUANA			45	21				
PARINTINS			210	195	35	22		
PAUINI		3	66	39	13	5		
SANTO ANTONIO DO ICA				3	15	5		
SAO GABRIEL DA CACHOEIRA	4		7		6			
SAO PAULO DE OLIVENCA			388	365				
SILVES	7	4						
TAPAUA	4		58	39	35	28		
TEFE			3					
URUCARA			26	20	19	7		
URUCURITUBA			25	21	23			

42 ESTADO CONJUGAL DAS PESSOAS DE 15 ANOS E MAIS POR SEXO
SEGUNDO AS MICRORREGIOES E OS MUNICIPIOS

MICRORREGIOES E MUNICIPIOS	ESTADO CONJUGAL							
	TOTAIS		CASADOS					
			TOTAL		TIPO DA UNIAO			
					CIVIL E RELIGIOSA		SOMENTE CIVIL	
	HOMENS	MULHERES	HOMENS	MULHERES	HOMENS	MULHERES	HOMENS	MULHERES
TOTAIS	252 262	245 904	133 518	133 274	50 388	50 311	22 900	22 725
MICRORREGIOES								
ALTO SOLIMOES	16 939	15 331	9 036	9 034	1 531	1 517	817	826
JURUA	14 926	13 578	8 478	8 478	1 808	1 786	706	700
PURUS	16 653	15 011	9 083	9 126	3 159	3 165	1 112	1 122
MADEIRA	19 002	16 382	9 450	9 427	2 853	2 811	1 034	1 013
RIO NEGRO	9 941	8 628	4 944	5 143	1 313	1 396	313	318
SOLIMOES JAPURA	21 611	19 344	11 614	11 291	2 800	2 685	1 298	1 231
MEDIO AMAZONAS	153 190	157 630	80 913	80 775	36 924	36 951	17 620	17 515
MUNICIPIOS								
AIRAO	2 097	1 462	942	902	205	197	169	167
ANORI..	3 300	2 731	1 787	1 748	401	397	400	394
ATALAIA DO NORTE	1 789	1 148	860	828	178	165	110	106
AUTAZES.	4 624	3 910	2 452	2 393	459	436	911	887
BARCELOS...	2 716	2 250	1 413	1 556	698	784	115	111
BARREIRINHA.... .	3 679	3 458	1 915	1 888	423	411	246	245
BENJAMIN CONSTANT	3 860	3 687	2 116	2 086	465	457	297	298
BOCA DO ACRE	5 399	4 857	2 907	2 995	1 159	1 208	399	410
BORBA...	4 673	4 122	2 342	2 282	883	847	229	211
CANUTAMA	1 503	1 347	847	865	167	174	164	167
CARAUARI	4 136	3 756	2 405	2 439	507	497	167	164
CAREIRO	10 771	9 399	5 843	5 844	1 909	1 893	1 810	1 829
COARI..	7 366	6 821	3 983	3 781	1 216	1 143	393	378
CODAJAS.	2 990	2 820	1 645	1 597	402	381	213	189
EIRUNEPE	2 683	2 490	1 475	1 459	367	352	146	148
ENVIRA...	2 964	2 682	1 681	1 675	283	283	187	192
FONTE BOA	2 877	2 723	1 569	1 601	361	373	129	137
HUMAITA....	3 864	3 505	2 095	2 082	707	681	126	129
ILHA GRANDE	1 076	1 043	540	571	113	107	11	16
IPIXUNA... ,	3 337	3 104	1 860	1 890	356	353	104	101
ITACOATIARA	9 810	8 930	5 029	5 016	1 728	1 749	1 083	1 064
ITAPIRANGA	745	661	360	365	108	117	92	84
JAPURA	630	484	360	353	48	44	41	40
JURUA	1 806	1 546	1 057	1 015	295	301	102	95
JUTAI.	1 121	917	561	567	29	32	14	13
LABREA. .	4 308	3 904	2 421	2 404	598	580	192	196
MANACAPURU	12 804	11 368	7 224	7 181	2 261	2 287	1 662	1 655
MANAUS..	81 519	92 727	42 860	42 917	24 906	24 908	9 367	9 299
MANICORE	5 626	5 029	2 924	2 937	665	678	395	392
MARAA	2 144	1 848	1 228	1 224	154	159	77	79
MAUES...	6 588	5 969	3 287	3 255	969	974	531	524
NHAMUNDA...	3 663	3 736	2 083	2 059	707	705	296	304
NOVA OLINDA DO NORTE	3 368	3 080	1 611	1 693	462	482	193	215
NOVO ARIPUANA	4 839	3 726	2 089	2 126	598	605	284	281
PARINTINS	9 715	9 344	5 171	5 100	2 033	2 040	880	845
PAUINI.....	2 605	2 449	1 298	1 315	466	463	234	236
SANTO ANTONIO DO ICA....	2 416	2 276	1 300	1 290	169	167	68	72
SAO GABRIEL DA CACHOEIRA	4 052	3 873	2 049	2 114	297	308	18	24
SAO PAULO DE OLIVENCA	4 876	4 580	2 630	2 662	329	323	199	200
SILVES	1 206	1 056	616	616	183	188	53	53
TAPAUA	2 838	2 454	1 610	1 547	769	740	123	113
TEFE...	5 181	4 640	2 611	2 588	579	561	174	151
URUCARA. ..	1 835	1 490	1 008	1 000	329	331	246	250
URUCURITUBA	2 863	2 502	1 454	1 448	447	430	250	261

In l i S m d l çã d E tad j gal

42 ESTADO CONJUGAL DAS PESSOAS DE 15 ANOS E MAIS POR SEXO

SEGUNDO AS MICRORREGIOES E OS MUNICIPIOS

MICRORREGIOES E MUNICIPIOS	ESTADO CONJUGAL									
	CASADOS				SEPARADOS DESQUITADOS E DIVORCIADOS		VIUVOS		SOLTEIROS	
	TIPO DA UNIAO									
	SOMENTE RELIGIOSA		CONSENSUAL							
	HOMENS	MULHERES	HOMENS	MULHERES	HOMENS	MULHERES	HOMENS	MULHERES	HOMENS	MULHERES
TOTAIS	47 586	47 398	12 644	12 840	5 047	8 020	7 727	19 376	105 678	84 877
MICRORREGIOES										
ALTO SOLIMOES	4 813	4 794	1 875	1 897	226	313	605	1 028	7 069	4 932
JURUA	5 293	5 313	671	679	233	337	562	1 007	5 609	3 714
PURUS	3 861	3 876	951	963	349	477	708	1 225	6 472	4 150
MADEIRA	4 468	4 457	1 095	1 146	349	351	577	1 098	8 626	5 502
RIO NEGRO	2 817	2 918	501	511	176	92	520	425	4 296	2 960
SOLIMOES-JAPURA	6 003	5 896	1 513	1 479	315	443	627	1 371	9 041	6 202
MEDIO AMAZONAS	20 331	20 144	6 038	6 165	3 399	6 007	4 128	13 222	64 565	57 417
MUNICIPIOS										
AIRAO	489	468	79	70	67	10	102	65	986	485
ANORI	860	833	126	124	64	61	82	197	1 367	725
ATALAIA DO NORTE	404	394	168	163	48	43	58	56	823	221
AUTAZES	767	758	315	312	76	81	180	226	1 916	1 210
BARCELOS	487	539	113	122	32	36	143	86	1 128	572
BARREIRINHA	1 129	1 108	117	124	48	33	126	260	1 590	1 277
BENJAMIN CONSTANT	854	840	500	491	67	128	109	290	1 565	1 171
BOCA DO ACRE	1 112	1 130	237	247	132	143	227	422	2 126	1 293
BORBA	771	754	459	470	69	66	123	252	2 139	1 522
CANUTAMA	487	500	29	24	17	40	61	110	578	332
CARAUARI	1 586	1 625	145	153	87	101	155	266	1 489	946
CAREIRO	1 708	1 692	416	430	186	239	362	658	4 376	2 658
COARI	1 715	1 632	659	628	69	121	213	507	3 101	2 393
CODAJAS	832	829	198	198	32	77	109	174	1 204	972
EIRUNEPE	784	774	178	185	46	60	101	192	1 021	741
ENVIRA	1 070	1 067	141	133	55	51	131	210	1 097	746
FONTE BOA	941	951	138	140	25	40	112	197	1 171	885
HUMAITA	1 169	1 170	93	102	76	62	127	237	1 566	1 124
ILHA GRANDE	398	429	18	19	8	7	97	72	431	393
IPIXUNA	1 279	1 313	121	123	38	97	129	262	1 306	855
ITACOATIARA	1 842	1 810	376	393	193	243	258	626	4 330	3 045
ITAPIRANGA	131	130	29	34	29	23	19	59	337	214
JAPURA	199	196	72	73	15	12	18	41	237	78
JURUA	574	534	86	85	7	28	46	77	696	426
JUTAI	504	506	14	16	4	6	67	72	489	272
LABREA	1 369	1 363	262	265	72	117	167	307	1 614	1 047
MANACAPURU	2 496	2 453	805	786	194	253	408	679	4 964	3 229
MANAUS	5 694	5 716	2 893	2 994	2 164	4 516	1 760	8 841	34 589	36 306
MANICORE	1 617	1 614	247	253	125	139	179	358	2 398	1 595
MARAA	820	825	177	161	22	24	62	114	832	486
MAUES	1 513	1 484	274	273	135	212	245	392	2 917	2 110
NHAMUNDA	959	940	121	110	58	55	70	206	1 452	1 416
NOVA OLINDA DO NORTE	753	772	203	224	62	31	217	199	1 465	1 125
NOVO ARIPUANA	911	919	296	321	79	84	148	251	2 523	1 261
PARINTINS	1 957	1 916	301	299	140	188	294	751	4 110	3 305
PAUINI	427	422	171	194	92	122	159	262	1 056	750
SANTO ANTONIO DO ICA	760	758	303	293	34	51	100	185	982	750
SAO GABRIEL DA CACHOEIRA	1 443	1 482	291	300	69	39	178	202	1 751	1 510
SAO PAULO DE OLIVENCA	1 350	1 345	752	794	48	45	159	228	2 039	1 633
SILVES	313	307	67	68	27	36	56	58	507	346
TAPAUA	466	461	252	233	36	55	94	124	1 098	728
TEFE	1 577	1 581	281	295	113	148	143	338	2 300	1 548
URUCARA	400	393	33	26	29	12	59	93	739	385
URUCURITUBA	669	665	88	92	58	85	74	174	1 273	791

43 BRASILEIROS NATOS POR SEXO E NATURALIDADE

SEGUNDO AS MICRORREGIOES E OS MUNICIPIOS

MICRORREGIOES E MUNICIPIOS	NATURALIDADE									
	TOTAIS		RONDONIA		ACRE		AMAZONAS		RORAIMA	
	HOMENS	MULHERES	HOMENS	MULHERES	HOMENS	MULHERES	HOMENS	MULHERES	HOMENS	MULHERES
TOTAIS	479 824	471 710	542	562	6 728	6 979	445 292	443 805	472	549
MICRORREGIOES										
ALTO SOLI OES	33 422	31 447	6	8	86	78	32 812	31 115	3	3
JURIA	0 518	28 664			1 455	1 27	28 219	27 018	2	
URUS	32 404	30 291		8	1 072	9 6	30 286	28 839	3	1
ADEIRA	35 991	33 038	31	30	113	80	35 196	32 652	7	4
IO NEGRO	16 968	15 693	1	2	32	21	16 600	15 529	9	9
SOLIMOES JAPURA	42 418	39 279	3	3	182	131	41 62	38 838	6	8
MEDIO AMAZONAS	288 103	293 298	492	511	3 788	4 400	260 550	269 814	442	524
MUNICIPIOS										
AI ED	3 372	2 685		2	18	11	3 181	2 612	4	5
ANORI..	6 439	5 770			9	10	6 348	5 726		
ATALAIA DO NORTE	3 312	2 708			56	48	3 135	2 610	1	
AUTAZES.	9 188	8 527	1		12	15	9 060	8 465	2	
BARCELOS...	5 013	4 593			4	2	4 935	4 566	4	1
BARREIRINHA.....	7 106	6 879			1		7 072	6 850		
BENJAMIN CONSTANT	7 662	7 375	6	8	18	18	7 419	7 208	1	2
BOCA DO ACRE	10 256	9 708	2	2	908	892	8 905	8 617	1	1
BORBA...	8 600	7 903	2	3	5	3	8 508	7 858		
CANUTAMA	2 969	2 789			17	8	2 909	2 757		
CARAUARI	8 758	8 219			168	129	8 410	8 026		
CAREIRO	21 404	19 350	3	1	75	70	20 330	18 689	2	1
COARI..	14 266	13 321			73	62	13 976	13 149	1	2
CODAJAS.	6 245	5 858			12	3	6 185	5 835		
EIRUNEPE	5 570	5 307			304	263	5 087	4 958		
ENVIRA...	6 074	5 629			396	351	5 399	5 164	2	
FONTE BOA	5 848	5 872			1	5	5 790	5 854		
HUMAITA....	7 656	7 198	6	9	3	1	7 612	7 178	1	1
ILHA GRANDE	1 831	1 804					1 815	1 799		
IPIXUNA....	6 611	6 225			57	527	5 838	5 596		
ITACOATIARA	19 008	18 263	15	18	121	104	18 161	17 714	8	7
ITAPIRANGA	1 388	1 253			2	1	1 350	1 243		
JAPURA	1 325	1 095	2	2	5	2	1 241	1 056	2	2
JURUA	3 505	3 284			8	3	3 485	3 274		
JUTAI.	2 069	1 878			6	2	2 025	1 868		
LABREA....	8 706	8 017	1	2	96	55	8 244	7 810	1	
MANACAPURU	25 672	23 746	5	4	131	98	24 809	23 265	8	2
MANAUS..	147 971	160 873	452	476	3 378	4 061	126 669	141 777	412	511
MANICORE	10 966	10 125	7	9	5	2	10 879	10 074		
MARAA	4 305	3 973	1	1	5	1	4 268	3 955		
MAUES...	12 476	11 596	4	7	12	6	12 238	11 483	1	
NHAMUNDA...	7 514	8 021	1	2	2	1	6 362	6 971		
NOVA OLINDA DO NORTE	6 158	5 739	2	1	21	12	5 981	5 636	1	
NOVO ARIPUANA	8 769	7 812	16	9	100	74	8 197	7 542	6	3
PARINTINS	19 146	18 878	5	2	20	28	17 776	17 704	1	
PAUINI.....	5 005	4 686			38	29	4 854	4 602		
SANTO ANTONIO DO ICA....	4 840	4 536			2	1	4 783	4 512	1	1
SAO GABRIEL DA CACHOEIRA	6 751	6 611	1		10	8	6 669	6 552	1	3
SAO PAULO DE OLIVENCA	9 691	9 078			3	4	9 660	9 063		
SILVES	2 297	2 139	1		6	2	2 196	2 074	2	1
TAPAUA	5 468	5 091	6	4	13	12	5 374	5 053	1	
TEFE...	9 838	9 262			78	53	9 611	9 117	3	4
URUCARA. ..	3 448	3 089	1		6	2	3 324	3 054	4	2
URUCURITUBA	5 327	4 945	2		1		5 222	4 889	1	

NOTA D d obtid p l p q i d iv

43 BRASILEIROS NATOS POR SEXO E NATURALIDADE
SEGUNDO AS MICRORREGIOES E OS MUNICIPIOS

MICRORREGIOES / MUNICIPIOS	NATURALIDADE									
	PARA		AMAPA		MARANHAO		PIAUI		CEARA	
	HOMENS	MULHERES	HOMENS	MULHERES	HOMENS	MULHERES	HOMENS	MULHERES	HOMENS	MULHERES
TOTAIS	626	8 04	52	55	939	6 2	380	215	9 580	6 291
MICRORREGIOES										
ALTO SOLIMOES	110	41	2	1	19	21	15	3	207	89
JURUA	57	30	1		20	7	8	2	642	304
JURUS	74	43		2	16	6	4	3	711	315
MADEIRA	5	1	5	3	159	35	25	1	262	133
RIO NEGRO	90	49	1	2	18	4	5		122	36
SOLIMOES JAPURA	9	52	4	3	18	16	12	4	342	182
MEDIO AMAZONAS	113	648	3	4	689	55	311	202	7 294	5 232
MUNICIPIOS										
AIRAO	43	27	1		9	2	1		75	20
ANORI	15	5	1		2	2			55	25
ATALAIA DO NORTE	19	7			8	7	6	1	48	21
AUTAZES	49	21	1	2	5	2	1		39	15
BARCELOS	24	8			1		1		35	9
BARREIRINHA	23	25	1		3	1	1		2	2
BENJAMIN CONSTANT	64	28	2	1	7	11	5	1	69	42
BOCA DO ACRE	30	18			8	5	2	1	305	129
BORBA	23	9			7	5	3		39	16
CANUTAMA	5	2		1		1		1	27	18
CARAUARI	13	5			2	2			137	52
CAREIRO	155	88			17	8	10	5	641	437
COARI	26	15			10	6	8	3	123	70
CODAJAS	10	6				1			31	12
FIRUNFE	10	13			10	2	3	2	120	62
ENVIRA	25	10	1		6	3	2		214	94
FONTE BOA	9	2			1			1	35	9
HUMAITA	4	3	2		3				14	4
ILHA GRANDE	5	1			1				5	1
IPIXUNA	9	2			2		3		161	89
ITACOATIARA	325	202	2	4	27	15	10	3	238	143
ITAPIRANGA	19	6			1		2		8	3
JAPURA	13	8			1	1			39	20
JURUA	1								10	7
JUTAI	1	2			2				22	1
LABREA	13	11			6		2		271	121
MANACAPURU	106	66	1	1	11	6	6	1	498	271
MANAUS	5 900	5 96	32	37	575	500	264	184	5 541	4 174
MANICORE	22	11		1	7	1	2		31	17
MAUES	7	3			1	1	3		17	12
MAUES	99	44			13	5	2		82	40
NHAMUNDA	1 120	1 035			2		5	2	17	9
NOVA OLINDA DO NORTE	56	34			13	6	2	1	51	34
NOVO ARIPUANA	36	18	3	2	122	29	20	1	178	96
PARINTINS	1 1 1	1 021			11	5	6	2	133	79
PAUINI	15	9		1				1	61	32
SANTO ANTONIO DO ICA	13	2					3		17	8
SAO GABRIEL DA CACHOEIRA	18	13		2	7	2	3		7	6
SAO PAULO DE OLIVENCA	5				1	3	1		16	8
SILVES	58	35	1		5	3			20	20
TAPAUA	11	3			2				47	15
TEFE	26	15	3	3	4	5	1	1	77	43
URUCARA	86	29	1		3				13	2
URUCURITUBA	76	46			3	2	2	4	11	3

43 BRASILEIROS NATOS POR SEXO E NATURALIDADE
SEGUNDO AS MICRORREGIOES E OS MUNICIPIOS

MICRORREGIOES E MUNICIPIOS	NATURALIDADE									
	RIO GRANDE DO NORTE		PARAIBA		PERNAMBUCO		ALAGOAS		FERNANDO DE NORONHA	
	HOMENS	MULHERES	HOMENS	MULHERES	HOMENS	MULHERES	HOMENS	MULHERES	HOMENS	MULHERES
TOTAIS	1 158	592	959	468	846	425	175	89	4	13
MICRORREGIOES										
ALTO SOLIMOES	28	14	23	10	37	13	6	2	2	6
JURUA	53	12	21	7	20			5		
PURUS	96	26	50	15	34	20	10	1		
ADEIRA	13	6	13	5	21	6	3	2		
RIO NEGRO	14	7	20	7	13	3	3			
SOLIMOES JAPURA	34	14	21	5	17	2	5			
MEDIO AMAZONAS	920	513	811	419	704	381	141	79	2	7
MUNICIPIOS										
AIRAO	10	2	12	2	8		2			
ANORI	2	2	1		3					
ATALAIA DO NORTE	7		5	1	5	3				
AUTAZES	3	1	5		4	1	1	2		
BARCELOS	1		4	4		1				
BARREIRINHA										
BENJAMIN CONSTANT	14	11	5	4	17	10	6	2	2	6
BOCA DO ACRE	35	13	30	10	14	13	3	1		
BORBA	3		1	1	4	4	1			
CANUTAMA	5		2	1	1		2			
CARAUARI	13	1	4	2	7		2	2		
CAREIRO	57	18	33	12	16	6	4	2		
COARI	14	5	6	1	8					
CODAJAS	1		2				1			
EIRUNEPE	11	4	10	2	7		2	1		
ENVIRA	21	4	3	1	3		1	1		
FONTE BOA	3	1	4		4					
HUMAITA	1	1	4		1					
ILHA GRANDE		1				1				
IPIXUNA	7	3	4	2	3		2	1		
ITACOATIARA	17	11	16	9	15	5	5			
ITAPIRANGA	2		2		1					
JAPURA	1		3	2	2		1			
JURUA	1									
JUTAI	2		3	4	4					
LABREA	34	7	11	2	8	2	3			
MANACAPURU	29	6	23	14	20	5	3	1		
MANAUS	783	470	691	367	619	348	124	73		3
MANICORE	3	2	2	2	3			1		
MARAA	1									
MAUES	6		6	1	2	1	1			
NHAMUNDA			2	1			1			
NOVA OLINDA DO NORTE	7	3	4	4	15	7				
NOVO ARIPUANA	6	3	6	2	13	2	2	1		
PARINTINS	9	2	23	10	5	6	1	1	2	4
PAUINI	19	4	5	2	8	5	2			
SANTO ANTONIO DO ICA	1	2	4	1	6					
SAO GABRIEL DA CACHOEIRA	3	4	4	1	5	1	1			
SAO PAULO DE OLIVENCA	1		2		1					
SILVES	2	2	2	1	3	1				
TAPAUA	3	2	2		3					
TEFE	15	7	9	2	4	2	3			
URUCARA	1		2		2		1			
URUCURITUBA	4		2		2	1				

43 BRASILEIROS NATOS POR SEXO E NA URALIDADE

SEGUNDO AS MICRORREGIOES E OS MUNICIPIOS

MICRORREGIOES E MUNICIPIOS	NATURALIDADE									
	SERGIPE		BAHIA		MINAS GERAIS		ESPIRITO SANTO		RIO DE JANEIRO	
	HOMENS	MULHERES	HOMENS	MULHERES	HOMENS	MULHERES	HOMENS	MULHERES	HOMENS	MULHERES
TOTAIS	108	54	241	119	555	395	54	32	305	246
MICRORREGIOES										
ALTO SOLIMOES	2	1	8	1	6	10	2		8	3
JURUA	2		6	2	2	2			1	1
PURUS	7	1	3	2	1		1	3	1	1
MADEIRA	2		7	1	4	2			1	4
RIO NEGRO	9	2		2	5	4	1		3	2
SOLIMOES JAPURA	4		11	6	4	3			4	2
MEDIO AMAZONAS	82	50	206	105	533	374	50	29	287	233
MUNICIPIOS										
AIRAO	6	2			1					
ANORI									1	
ATALAIA DO NORTE	1		2		4	4			1	
AJTAZES			1			1	1	1		
BARCELOS	1								1	
BARREIRINHA										
BENJAMIN CONSTANT	1		3	1	1	4	2		4	2
BOCA DO ACRE	3		2	1					1	1
BORBA	1		1		1	1				
CANUTAMA			1							
CARAUARI										
CAREIRO	3		3		21	1	1		1	
COARI	2		8	6	2	1			2	1
CODAJAS			2			1				
EIRUNE E	1		3		2					
ENVIRA	1									
FONTE BOA			1							
HUMAITA			1		1	1			1	
ILHA GRANDE	2				1					
IPIXUNA			3	2		2			1	1
ITACOATIARA		1	7	4	11	3			4	4
ITAPIRANGA										
JAPURA	1		1		1				1	1
JURUA										
JUTAI		1								
LABREA	2			1	1		1	3		
MANACAPURU	3		3		3					1
MANAUS	75	47	184	97	494	366	47	27	281	228
MANICORE	1				2					1
MARAA	1									
MAUES			1		1	2		1		
NHAMINDA										
NOVA OLINDA DO NORTE	1	1	1							
NOVO ARIPUANA			5	1						3
PARINTINS		1	4	4	1	1	1		1	
PAUINI	2	1								
SANTO ANTONIO DO ICA			1		1	2			3	1
SAO GABRIEL DA CACHOEIRA				2	3	4	1		2	2
SAO PAULO DE OLIVENCA			1							
SILVES										
TAPAUA										
TEFE					1	1				
URUCARA			2		2					
URUCU ITUBA										

43 BRASILEIROS NATOS POR SEXO E NATURALIDADE

SEGUNDO AS MICRORREGIOES E OS MUNICIPIOS

MICRORREGIOES E MUNICIPIOS	NATURALIDADE							
	GUANABARA		SÃO PAULO		PARANA		SANTA CATARINA	
	HOMENS	MULHERES	HOMENS	MULHERES	HOMENS	MULHERES	HOMENS	MULHERES
TOTAIS	515	403	492	302	125	86	53	32
MICRORREGIOES								
ALTO SOLIMOES	7	9	5	2	5	5	1	1
JURUA		1						
PURUS			8	3	3	1	5	
MADEIRA			6	5	1	1		
RIO NEGRO	7	4	5	5	1			2
SOLIMOES JAPURA	6	1	4	3	1	1	2	
MEDIO AMAZONAS	495	388	464	284	114	78	45	29
MUNICIPIOS								
ATRATO								
ANORI			2					
ATALAIA DO NORTE	3	2	1		2	3		
AUTAZES			1					
BARCELOS			1					1
BARREIRINHA							3	
BENJAMIN CONSTANT	2	4	4	2	3	2		1
BOCA DO ACRE			1	1		1	2	
BORBA			1	2				
CANUTAMA								
CARAUARI								
CAREIRO			7	2	1			
COARI					1			
COCAIAS			1					
ETIRUNEPE								
ENVIRA		1						
FONTE BOA								
HUMAITA								
ILHA GRANDE			2					1
IPIXUNA								
ITACOATIARA	1		3	3	1		1	
JURIPARANGA								
JAPURA	5					1	2	
JURUA								
JUTAI							1	
LABREA			1	1	3		3	
MANACAPURU					1			
MANAUS	494	388	443	268	111	78	40	29
MANICORE			1					
MAUES			4	5			1	
NHAMUNDA			1					
NOVA OLINDA DO NORTE								
NOVO ARIPUANA			4	3	1	1		
PARINTINS			4	6				
PAUINI			1					
SANTO ANTONIO DO ICA	2	3						
SÃO GABRIEL DA CACHOEIRA	7	4	2	5	1			
SÃO PAULO DE OLIVENCA								
SILVES								
TABATINGA			5	1				
TEFE	1	1	1	3				
URUCARA								
URUCURITUBA			1					

43 BRASILEIROS NATOS POR SEXO E NATURALIDADE

SEGUNDO AS MICRORREGIOES E OS MUNICIPIOS

MICRORREGIOES E MUNICIPIOS	NATURALIDADE: RIO GRANDE DO SUL		MATO GROSSO		GOIAS		DISTRITO FEDERAL		BRASIL SEM ESPECIFICACAO E EXTERIOR	
	HOMENS	MULHERES	HOMENS	MULHERES	HOMENS	MULHERES	HOMENS	MULHERES	HOMENS	MULHERES
TOTAIS	206	116	277	236	128	78	12	22		
MICRORREGIOES										
AL O SOLIMOES	19	9	3	1				1		
JURUA	2									
PURUS	2	1	6	4	2					
MADEIRA	1	1	35	23	1	3				
IO NEGRO	6	2	2		1	1				
SOLIMOES JAPURA	9	3	1	2	2					
MEDIO AMAZONAS	167	100	230	206	122	74	12	21		
MUNICIPIOS										
AIRAO			2							
ANORI										
ATALAIA DO NORTE	7		1	1						
AUTAZES			1	1	1					
BARCELOS	1					1				
BARREIRINHA						1				
BENJAMIN CONSTANT	6	6	1					1		
BOCA DO ACRE			2	2	2					
BORBA						1				
CANUTAMA										
CARAUARI	2									
CAREIRO	5	4	14	4	5	2				
COARI	3		1		2					
CODAJAS										
EIRUNEPE										
ENVIRA										
FONTE BOA	1									
HUMAITA			2							
ILHA GRANDE										
IPIXUNA										
ITACOATIARA	4		9	8	7	5				
ITAPIRANGA			1							
JAPURA	4									
JURUA										
JUTAI	3									
LABREA	2	1	3	1						
MANACAPURU	7	1	4	4	1					
MANAUS	149	95	195	188	106	64	12	21		
MANICORE	1			4						
MARAA	1									
MAUES			3			1				
NHAMUNDA			1							
NOVA OLINDA DO NORTE			1		2					
NOVO ARIPUANA		1	33	19	1	2				
PARINTINS	1		1	1		1				
PAUINI										
SANTO ANTONIO DO ICA	2	3	1							
SAO GABRIEL DA CACHOEIRA	5	2			1					
SAO PAULO DE OLIVENCA										
SILVES	1									
TAPAUA			1	1						
TEFE	1	3		2						
UPUCARA										
URUCURITUBA										

44 NACIONALIDADE POR SEXO COM INDICACAO PARA OS ESTRANGEIROS DAS NATURALIDADES PREDOMINANTES SEGUNDO AS ICRORREGIOES E OS MUNICIPIOS

MIC ORREGIOES E MUNICIPIOS	NACIONALIDADE					
	TOTAIS		BRASILEIROS NATOS		BRASILEIROS NATURALIZADOS	
	HOMENS	MULHERES	HOMENS	MULHERES	HOMENS	MULHERES
TOTAIS	482 062	473 173	479 824	471 710	248	102
MICRORREGIOES						
ALTO SOLIMOES	33 570	31 533	33 422	31 447	11	4
JU UA	30 538	28 668	30 518	28 664	2	1
PURUS	32 442	30 307	32 404	30 291	6	1
ADEIRA	36 01	33 063	35 991	33 038	2	1
RIO NEGRO	17 035	15 741	16 968	15 693	6	1
SOLIMOES JAPURA	42 531	39 318	42 418	39 279	13	
EDIO AMAZONAS	289 933	294 543	288 103	293 298	208	94
MUNICIPIOS						
AIRAO	3 386	2 693	3 373	2 685		
ANORI..	6 442	5 770	6 439	5 770		
ATALAIA DO NORTE	3 315	2 709	3 312	2 708		
AUTAZES.	9 195	8 530	9 188	8 527	4	1
BARCELOS...	5 025	4 603	5 013	4 593	3	1
BARREIRINHA.....	7 115	6 883	7 106	6 879		
BENJAMIN CONSTANT	7 714	7 413	7 662	7 375	3	3
BOCA DO ACRE	10 269	9 720	10 256	9 708		
BORBA...	8 604	7 910	8 600	7 903		
CANUTAMA	2 970	2 789	2 969	2 789		
CA A A I	8 764	8 220	8 758	8 219	1	
CA EIRO	21 413	19 355	21 404	19 350	3	1
COARI..	14 305	13 331	14 266	13 321	4	
COARAJAS.	6 251	5 859	6 245	5 858	1	
EIRUNEPE	5 575	5 307	5 570	5 307	1	
ENVI A...	6 076	5 629	6 074	5 629		
FONTE BOA	5 865	5 879	5 848	5 872	3	1
HUMAITA....	7 667	7 210	7 656	7 198	2	
ILHA GRANDE	1 837	1 809	1 831	1 804		
IPIXUNA....	6 618	6 228	6 611	6 225		1
I ACOATIARA	9 056	18 290	19 008	18 263	8	2
ITAPIRANGA	1 391	1 255	1 388	1 253		
JAPURA	1 326	1 099	1 325	1 095		
JURUA	3 505	3 284	3 505	3 284		
JUTAI.	2 076	1 881	2 069	1 878	3	
LABREA....	8 719	8 018	8 706	8 017	1	
MANACAPURU	25 706	23 763	25 672	23 746	4	3
MANAUS..	149 597	162 025	147 971	160 873	180	83
MANICORE	10 970	10 130	10 966	10 125		
MARAA	4 318	3 975	4 305	3 973	3	
MAUES...	12 493	11 602	12 476	11 596		1
NHAMUNDA...	7 516	8 023	7 514	8 021		
NOVA OLINDA DO NORTE	6 163	5 740	6 158	5 739		1
NOVO ARIPUANA	8 772	7 813	8 769	7 812		1
PARINTINS	19 193	18 893	19 146	18 878	7	1
PAUINI.....	5 007	4 686	5 005	4 686	1	
SANTO ANTONIO DO ICA....	4 875	4 562	4 840	4 536		
SAO GABRIEL DA CACHOEIRA	6 787	6 636	6 751	6 611	3	
SAO PAULO DE OLIVENCA	9 725	9 089	9 691	9 078	2	
SILVES	2 297	2 140	2 297	2 139		1
TAPAUA	5 477	5 094	5 468	5 091	4	1
TEFE...	9 889	9 284	9 838	9 262	5	
URUCARA....	3 456	3 094	3 448	3 089	1	
URUCURITUBA	5 342	4 950	5 327	4 945	1	

NOTA D do btid pel p q i d i

44 NACIONALIDADE POR SEXO COM INDICACAO PARA OS ESTRANGEIROS DAS NATURALIDADES PREDOMINANTES SEGUNDO AS MICRORREGIOES E OS MUNICIPIOS

MICRORREGIOES E MUNICIPIOS	NACIONALIDADE						
	TOTAIS		ESTRANGEIROS				
	HOMENS	MULHERES	ALEMAES	ARGENTINOS	AUSTRIACOS	ESPANHOIS	ITALIANOS
TOTAIS	1 990	1 361	27	18	5	116	194
MICRORREGIOES							
ALTO SOLIMOES	137	82	1	1			
JURUA	18	3	3	2	1		1
PURUS	32	15				8	
MADEIRA	20	24				1	11
RIO NEGRO	61	47	5			2	26
SOLIMOES JAPURA	100	39		3		1	
MEDIO AMAZONAS	1 622	1 151	18	12	4	104	149
MUNICIPIOS							
AIRAO	13	8					1
ANORI	3						
ATALAIA DO NORTE	3	1	1				
AMAZES	3	2					
BARCELOS	9	9					1
BARREIRINHA	9	4				1	3
BENJAMIN CONSTANT	49	35					3
BOCA DO ACRE	13	12					
BORBA	4	7				1	
CANUTAMA	1						
CARAUARI	5	1					
CAREIRO	6	4				1	
COARI	35	10		2			
CODAJAS	5	1					
EIRUNEPE	4				1		1
ENVIRA	2						
FONTE BOA	14	6					
HUMAITA	9	12					9
ILHA GRANDE	6	5	1				
IPIXUNA	7	2	3	2			
ITACOATIARA	40	25					2
ITAPIRANGA	3	2					
JAPURA	1	4					
JURUA							
JUTAI	4	3		1			
LABREA	12	1				8	
MANACAPURU	30	14	1	1			
MANAUS	1 446	1 069	17	10	4	101	114
MANICORE	4	5					2
MARAA	10	2					
MAUES	17	5					6
NHAMUNDA	2	2					3
NOVA OLINDA DO NORTE	5						
NOVO ARIPUANA	3						
PARINTINS	40	14				1	18
PAUINI	1						
SANTO ANTONIO DO ICA	35	26					1
SAO GABRIEL DA CACHOEIRA	33	25	4			2	20
SAO PAULO DE OLIVENCA	32	11					3
SILVES							
TAPAUA	5	2					
TEFE	46	22		1		1	
URUCARA	7	5					2
URUCURITUBA	14	5		1			1

44 NACIONALIDADE PO SEXO COM INDICACAO PARA OS ESTRANGEIROS DAS NATURALIDADES REDOMINANTES SEGUNDO AS MICRORREGIOES E OS MUNICIPIOS

MICRORREGIOES E MUNICIPIOS	NACIONALIDADE						
	ESTRANGEIROS						
	JAPONESES	LIBANESES	NORTE AMERICANOS	POLONESES	PORTUGUESES	ROMENOS	RUSSOS
TOTAIS	642	73	324	4	959	2	7
MICRORREGIOES							
ALTO SOLIMOES	1		31		1		1
JURUA			1		3		
URUS		1					
MADEIRA			21		2		
RIO NEGRO			9	1	3		2
SOLIMOES JAPURA	1	3	8	1	8		
MEDIO AMAZONAS	6 0	69	254	2	9 2	2	4
MUNICIPIOS							
AIRAO							2
ANORI..			1		1		
ATALAIA DO NORTE							
AUTAZES.	4				1		
BARCELOS ..			6		2		
BARREIRINHA	7		2				
BENJAMIN CONSTANT	1		14				1
BOCA DO ACRE		1					
BORBA. .			9				
CANUTAMA							
CAMAUARI							
CAREIRO					3		
COARI..		1	6		4		
CODAJAS.			1				
EIRUNEPE			1				
ENVIRA...					2		
FONTE BOA							
HUMAITA....			3		2		
ILHA GRANDE			3				
IPIXUNA....					1		
ITACOATIARA	18	1	18		8		
ITAPIRANGA	5						
JAPURA							
JURUA							
JUTAI.							
LABREA. .							
MANACAPURU	1,		1		1		
MANAUS..	536	67	228	2	921	2	4
MANICORE			6				
MARAA		1					
MAUES...	8		2		3		
NHAMUNDA...					1		
NOVA OLINDA DO NORTE	3						
NOVO ARIPUANA			3				
PARINTINS	26	1			3		
PAUINI.....							
SANTO ANTONIO DO ICA....			11		1		
SAO GABRIEL DA CACHOEIRA				1	1		
SAO PAULO DE OLIVENCA			6				
SILVES							
TAPAUA							
TEFE..	1	1		1	3		
URUCARA....	3		3		1		
URUCURITUBA	16						

44 NACIONALIDADE PO SEXO COM INDICACAO PARA OS ESTRANGEIROS DAS NATURALIDADES PREDOMINANTES
SEGUNDO AS MICRORREGIOES E OS MUNICIPIOS

MICRORREGIOES E MUNICIPIOS	NACIONALIDADE				
	ESTRANGEIROS				SEM DECLARACAO
	TURCOS	SIRIOS	URUGUAIOS	OUTROS	
T T A I S	3	55	6	911	5
MICRORREGIOES					
ALTO SOLIMOES				176	
JURUA				10	
URUS		1		37	
MADEIRA				9	
IO NEGRO				60	
SOLIMOES JAPU A	1	1		109	3
MEDIO AMAZONAS	2	53	6	510	2
MUNICIPIOS					
AIRAO				18	
ANORI..				1	
ATALAIA DO NORTE				3	
AUTAZES.					
BARCELOS...				9	
BARREIRINHA.....					
BENJAMIN CONSTANT				65	
BOCA DO ACRE				24	
BORBA...				1	
CANUTAMA		1			
CARAUARI				6	
CAREIRO				6	
COARI..		1		31	
CODAJAS.				5	
EIRUNEPE				1	
ENVIRA...					
FONTE BOA				20	
HUMAITA....				7	
ILHA GRANDE				3	
IPIXUNA....				3	
ITACOATIARA		1		15	2
ITAPIRANGA					
JAPURA				5	
J R IA					
JUTAI.				6	
LABREA...				5	
MANACAPURU			1	25	
MANAUS..	2	51	5	151	
MANICORE				1	
MARAA				10	1
MAUES...				3	
NHAMUNDA...					
NOVA OLINDA DO NORTE				2	
NOVO ARIPUANA					
ARINTINS				5	
AUINI.....				1	
SANTO ANTONIO DO ICA....				48	
SAO GABRIEL DA CACHOEIRA				30	
SAO PAULO DE OLIVENCA				34	
SILVES					
TAPAUA				7	
TEFE...	1			57	2
URUCARA. ..				3	
URUCURITUBA		1			

45 CURSO COMPLETO DAS PESSOAS DE 10 ANOS E MAIS POR SEXO

SEGUNDO AS MICRORREGIOES E OS MUNICIPIOS

MICRORREGIOES E MUNICIPIOS	GRAU DO CURSO COMPLETO						
	TOTAIS			ELEMENTAR		MEDIO 1 CICLO	
	TOTAL	HOMENS	MULHERES	HOMENS	MULHERES	HOMENS	MULHERES
TOTAIS	109 623	52 654	56 969	37 486	41 252	8 287	9 152
MICRORREGIOES							
ALTO SOLIMOES	1 941	1 104	837	888	675	122	118
JURUA	732	334	398	303	366	24	28
PURUS	882	453	429	398	387	28	35
MADEIRA	3 929	2 168	1 761	1 852	1 480	192	200
RIO NEGRO	1 655	961	694	802	568	82	62
SOLIMOES JAPURA	3 316	1 609	1 707	1 310	1 375	186	221
MEDIO AMAZONAS	97 168	46 025	51 143	31 933	36 401	7 653	8 488
MUNICIPIOS							
AIRAO	83	49	34	38	34	11	
ANORI	257	131	126	125	123	3	
ATALAIA DO NORTE	110	77	33	51	30	16	
AUTAZES	208	100	108	62	76	31	32
BARCELOS	772	420	352	383	319	17	28
BARREIRINHA	187	75	112	71	100	4	7
BENJAMIN CONSTANT	977	532	445	428	335	76	79
BOCA DO ACRE	434	213	221	202	209	7	12
BORBA	808	495	313	469	296	17	12
CANUTAMA	59	27	32	27	32		
CARAUARI	134	60	74	60	68		6
CAREIRO	1 001	421	580	383	523	34	49
COARI	1 219	577	642	452	481	66	112
CODAJAS	324	148	176	108	126	36	31
EIRUNEPE	291	123	168	115	153	8	15
ENVIRA	64	47	17	32	17	12	
FONTE BOA	155	102	53	79	49		4
HUMAITA	1 109	573	536	511	454	48	79
ILHA GRANDE	205	107	98	93	50	9	27
IPIXUNA	229	98	131	90	120	4	7
ITACOATIARA	2 386	1 145	1 241	914	931	203	221
ITAPIRANGA	134	93	41	57	41	27	
JAPURA	58	39	19	32	19	7	
JURUA	14	6	8	6	8		
JUTAI	25	16	9		9	4	
LABREA	317	168	149	137	119	11	23
MANACAPURU	1 304	531	773	458	672	51	75
MANAUS	86 956	41 238	45 718	28 071	32 047	6 922	7 778
MANICORE	1 134	609	525	529	447	62	72
MARAA	117	78	39	78	33		6
MAUES	1 310	679	631	523	466	138	56
NHAMUNDA	131	47	84	47	64		14
NOVA OLINDA DO NORTE	230	81	149	74	132	7	13
NOVO ARIPUANA	878	491	387	343	283	65	37
PARINTINS	2 675	1 255	1 420	997	1 131	186	195
PAUINI	46	29	17	22	17	7	
SANTO ANTONIO DO ICA	345	236	109	204	97	11	6
SAO GABRIEL DA CACHOEIRA	595	385	210	288	165	45	7
SAO PAULO DE OLIVENCA	329	141	188	126	155	15	29
SILVES	65	29	36	23	17	6	12
TAPAUA	26	16	10	10	10	3	
TEFE	1 341	636	705	515	593	74	72
URUCARA	241	148	93	105	73	22	14
URUCURITUBA	340	183	157	148	128	22	22

45 CURSO COMPLETO DAS PESSOAS DE 10 ANOS E MAIS POR SEXO

SEGUNDO AS MICRORREGIOES E OS MUNICIPIOS

MICRORREGIOES E MUNICIPIOS	GRAU DO CURSO COMPLETO: MEDIO 2 CICLO		SUPERIOR		SEM DECLARACAO	
	HOMENS	MULHERES	HOMENS	MULHERES	HOMENS	MULHERES
TOTAIS	4 777	5 942	2 104	623		
MICRORREGIOES						
ALTO SOLIMOES	45	34	49	10		
JURUA	3	4	4			
PURUS	3	7	24			
MADEIRA	88	75	36	6		
RIO NEGRO	27	51	50	13		
SOLIMOES-JAPURA	72	95	41	16		
MEDIO AMAZONAS	4 539	5 676	1 900	578		
MUNICIPIOS						
AIRAO						
ANORI	3			3		
ATALAIA DO NORTE	6	3	4			
AUTAZES			7			
BARCELOS	20			5		
BARREIRINHA		2		3		
BENJAMIN CONSTANT	14	24	14	7		
BOCA DO ACRE			4			
BORBA	6	2	3	3		
CANUTAMA						
CARAUARI						
CAREIRO	4	8				
COARI	32	46	27	3		
CODAJAS	4	15		4		
EIRUNEPE						
ENVIRA	3					
FONTE BOA	9		14			
HUMAITA	4	3	10			
ILHA GRANDE		21	5			
IPIXUNA		4	4			
ITACOATIARA	16	68	12	21		
ITAPIRANGA	5		4			
JAPURA						
JURUA						
JUTAI	12					
LABREA		7	20			
MANACAPURU	19	26	3			
MANAUS	4 408	5 359	1 837	534		
MANICORE	4	3	14	3		
MARAA						
MAUES	12	105	6	4		
NHAMUNDA		6				
NOVA OLINDA DO NORTE		4				
NOVO ARIPUANA	74	67	9			
PARINTINS	52	84	20	10		
PAUINI						
SANTO ANTONIO DO ICA	4	3	17	3		
SAO GABRIEL DA CACHOEIRA	7	30	45	8		
SAO PAULO DE OLIVENCA		4				
SILVES		7				
TAPAUA	3					
TEFE	33	34	14	6		
URUCARA	14	3	7	3		
URUCURITUBA	9	4	4	3		

46 ANOS DE ESTUDO DAS PESSOAS DE 5 ANOS E MAIS POR SEXO

SEGUNDO AS MICRORREGIOES E OS MUNICIPIOS

MICRORREGIOES E MUNICIPIOS	ANOS DE ESTUDO							
	TOTAIS		1 ANO		2 ANOS		3 ANOS	
	HOMENS	MULHERES	HOMENS	MULHERES	HOMENS	MULHERES	HOMENS	MULHERES
TOTAIS	395 567	387 034	44 353	38 774	46 082	42 300	28 706	27 947
MICRORREGIOES								
ALTO SOLIMOES	27 051	25 128	2 849	2 200	2 295	1 738	1 335	909
JURUA	24 405	22 407	1 449	1 426	1 150	1 186	587	629
PURUS	26 407	24 371	2 677	2 284	1 740	1 508	649	530
MADEIRA	30 198	26 979	3 782	2 786	2 727	2 043	1 837	1 345
RIO NEGRO	14 198	12 758	1 537	1 423	1 758	1 571	1 107	820
SOLIMOES JAPURA	34 294	31 434	4 651	3 752	4 184	3 260	2 252	1 678
MEDIO AMAZONAS	239 014	243 957	27 408	24 903	32 228	30 994	20 939	22 036
MUNICIPIOS								
AIRAO	2 999	2 228	539	331	91	72	54	22
ANORI..	5 207	4 585	1 526	1 205	286	225	88	106
ATALAIA DO NORTE	2 606	2 049	109	73	243	133	121	31
AUTAZES.	7 392	6 785	1 269	1 150	1 593	1 175	508	374
BARCELOS...	3 901	3 522	376	375	650	528	398	259
BARREIRINHA	5 984	5 736	1 099	918	1 063	772	365	325
BENJAMIN CONSTANT	6 183	5 888	775	624	699	587	438	381
BOCA DO ACRE	8 364	7 862	737	730	497	433	191	180
BORBA...	7 337	6 694	653	605	683	572	786	558
CANUTAMA	2 358	2 194	151	138	164	172	72	57
CARAUARI	6 967	6 239	355	478	179	145	119	73
CAREIRO	17 459	15 449	1 913	1 453	1 896	1 894	1 158	1 172
COARI..	11 707	10 712	1 275	1 009	1 979	1 471	879	627
CODAJAS.	4 864	4 718	463	384	301	241	132	194
EIRUNEPE	4 365	4 171	358	326	315	370	177	207
ENVIRA...	4 875	4 415	212	222	254	212	152	149
FONTE BOA	777	4 677	424	397	262	249	133	119
HUMAITA. ..	6 315	5 747	455	344	562	478	294	228
ILHA GRANDE	1 566	1 468	213	184	138	134	100	46
IPIXUNA....	5 321	4 938	325	260	358	419	121	173
ITACOATIARA	15 562	14 644	2 368	2 115	2 585	2 411	1 460	1 418
ITAPIRANGA	1 096	1 012	156	195	315	263	139	122
JAPURA	1 650	851	122	71	56	48	26	30
JURUA	2 877	2 644	199	140	44	40	18	27
JUTAI.	1 682	1 523	355	189	66	51	14	5
LABREA. .	7 087	6 515	663	544	461	455	180	147
MANACAPURU	20 554	18 831	2 691	2 181	3 009	2 340	1 531	1 294
MANAUS..	124 434	137 109	10 901	11 437	13 943	15 472	11 877	13 724
MANICORE	9 017	8 188	1 771	1 146	965	659	446	358
MARAA	3 451	3 090	422	328	233	180	162	53
MAUES ..	10 482	9 537	1 148	857	1 508	1 267	773	642
NHAMUNDA...	6 175	6 451	972	802	769	801	208	362
NOVA OLINDA DO NORTE	5 155	4 774	617	459	553	505	399	416
NOVO ARIPUANA	7 529	6 350	903	691	517	334	311	221
PARINTINS	15 621	15 472	2 802	2 205	2 949	2 462	1 546	1 500
PAUINI.	4 032	3 765	464	400	319	257	99	76
SANTO ANTONIO DO ICA....	4 008	3 656	408	413	504	403	348	204
SAO GABRIEL DA CACHOEIRA	5 732	5 540	409	533	879	837	555	493
SAO PAULO DE OLIVENCA	7 795	7 335	778	504	521	315	281	169
SILVES	1 932	1 707	539	440	428	377	158	99
TAPAUA	4 566	4 035	662	472	299	191	107	70
TEFE...	8 015	7 478	843	755	1 329	1 095	965	668
URUCARA. ..	2 790	2 412	506	416	590	530	281	205
URUCURITUBA	4 378	4 038	427	275	1 027	725	516	383

46 ANOS DE ESTUDO DAS PESSOAS DE 5 ANOS E MAIS POR SEXO

SEGUNDO AS MICRORREGIOES E OS MUNICIPIOS

MICRORREGIOES E MUNICIPIOS	ANOS DE ESTUDO							
	4 ANOS		5 ANOS		6 ANOS		7 ANOS	
	HOMENS	MULHERES	HOMENS	MULHERES	HOMENS	MULHERES	HOMENS	MULHERES
TOTAIS	17 704	18 462	17 480	19 411	7 133	8 057	5 438	6 250
MICRORREGIOES								
ALTO SOLIMOES	551	481	503	410	169	104	77	60
JURUA	240	302	183	202	18	38	17	16
PURUS	245	276	145	170	71	51	23	34
MADEIRA	1 233	902	574	417	218	228	181	159
RIO NEGRO	614	458	441	299	87	55	45	61
SOLIMOES JAPURA	1 046	1 088	673	656	236	229	96	162
MEDIO AMAZONAS	13 775	14 955	14 961	17 257	6 334	7 352	4 999	5 758
MUNICIPIOS								
AIRAO	37	22	7	3		4		16
ANORI..	63	54	66	70	8	16	2	3
ATALAIA DO NORTE	20	24	36	22	4		11	6
AUTAZES.	130	123	33	44	7	8	18	17
BARCELOS...	176	139	173	139	46	37	12	22
BARREIRINHA.....	130	127	53	84	15	22	4	6
BENJAMIN CONSTANT	225	197	221	214	119	75	37	29
BOCA DO ACRE	104	90	38	51	55	37	8	26
BORBA. .	528	341	140	70	21	29	6	6
CANUTAMA	29	27	27	32				
CARAUARI	42	17	53	63				
CAREIRO	417	539	272	294	27	60	14	66
COARI..	499	480	204	178	95	116	59	81
CODAJAS.	65	150	52	65	13	8	11	13
EIRUNEPE	63	112	71	101	10	23	17	11
ENVIRA...	41	52	28	17				
FONTE BOA	60	45	46	30	13	10	8	4
HUMAITA....	342	322	80	65	22	16	50	42
ILHA GRANDE	53	20	34	30	25	10	11	7
IPIXUNA....	81	117	31	18	8	15		
ITACOATIARA	865	649	524	519	185	206	139	139
ITAPIRANGA	38	32	57	27	5			14
JAPURA	7	9	21	13	11			
JURUA.	13	4		3				5
JUTAI.	20	9	4	5		4		
LABREA. ..	59	88	56	70	12	14	11	8
MANACAPURU	729	700	265	373	102	163	48	53
MANAUS..	9 817	10 959	12 752	15 060	5 640	6 422	4 514	5 128
MANICORE	171	129	151	163	108	83	82	74
MARAA	52	51	45	23	4	4	6	3
MAUES ..	407	377	272	200	67	108	82	69
NHAMUNDA...	81	71	36	54		5	7	
NOVA OLINDA DO NORTE	206	186	36	42		14	4	8
NOVO ARIPUANA	192	110	203	119	67	100	43	37
PARINTINS	632	924	422	403	275	308	138	235
PAUINI.....	28	25	18	10			4	
SANTO ANTONIO DO ICA....	164	80	158	95	10		6	4
SAO GABRIEL DA CACHOEIRA	348	277	227	127	16	4	22	16
SAO PAULO DE OLIVENCA	62	126	38	44	23	15	15	17
SILVES	34	33	8	7	3		12	4
TAPAUA	25	46	6	7	4			
TEFE...	360	344	285	307	105	85	18	62
URUCARA. ..	89	79	91	73	5	19	11	
URUCURITUBA	200	156	140	77	3	17	8	19

46 ANOS DE ESTUDO DAS PESSOAS DE 5 ANOS E MAIS POR SEXO

SEGUNDO AS MICRORREGIOES E OS MUNICIPIOS

MICRORREGIOES E MUNICIPIOS	ANOS DE ESTUDO							
	8 ANOS		9 ANOS		10 ANOS		11 ANOS	
	HOMENS	MULHERES	HOMENS	MULHERES	HOMENS	MULHERES	HOMENS	MULHERES
TOTAIS	5 196	5 697	4 427	4 463	1 631	2 040	2 236	2 643
MICRORREGIOES								
ALTO SOLIMOES	66	11	99	104	9	7	14	10
JURUA	24	19	12	23		5	12	
PURUS	40	22	19	25	3	3	6	7
MADEIRA	80	64	97	113	40	45	50	38
RIO NEGRO	61	36	42	53	14		22	9
SOLIMOES JAPURA	128	152	136	114	16	78	31	25
MEDIO AMAZONAS	4 797	5 393	4 022	4 031	1 549	1 902	2 101	2 554
MUNICIPIOS								
AIRÃO	9	4	8				3	
ANORI	9	4	3					
ATALAIA DO NORTE			12				4	
AUTAZES	4	10	12	7			15	25
BARCELOS	33	23	12	23			5	5
BARREIRINHA	8	8	4			3		4
BENJAMIN CONSTANT	31	4	61	68	9	7	10	4
BOCA DO ACRE	7	12	7	12				
BORBA		6	8	6	3	4	6	2
CANUTAMA								
CARAUARI	4			6				
CAREIRO	11	66	22	37	4		12	12
COARI	68	97	39	27	12	57	15	25
CODAJAS	4		36	31				
EIRUNEPE	14	11	4	10		5	4	
ENVIRA			4				8	
FONTE BOA	12			4				
HUMAITA	24	14	35	70	5	9	8	
ILHA GRANDE	14	9	9	27				
IPIXUNA		8	4	7				
ITACOATIARA	63	118	60	73	53	58	74	79
ITAPIRANGA			18		9			
JAPURA			7					
JURUA	6							
JUTAI			4					
LABREA	33	10	8	13	3	3		7
MANACAPURU	54	68	34	50	4	13	10	12
MANAUS	4 420	4 814	3 631	3 732	1 417	1 729	1 876	2 327
MANICORE	31	22	21	27	21	20	13	21
MARAÃ				3		3		
MAUES	79	82	108	26	17	19	31	11
NHAMUNDA		5		14				
NOVA OLINDA DO NORTE		20	7	13				
NOVO ARIPUANÃ	25	22	33	10	11	12	23	15
PARINTINS	146	170	95	57	42	63	67	75
PAUINI			4				3	
SANTO ANTONIO DO ICA	9		7	3				6
SÃO GABRIEL DA CACHOEIRA	5		13	3	14		14	4
SÃO PAULO DE OLIVENÇA	14	7	15	29				
SILVES		6			3	12	3	
TAPAUA							3	
TEFE	47	51	51	53	4	18	16	
URUCARA			13	3		5	9	6
URUCURITUBA	12	26	18	19			4	3

46 ANOS DE ESTUDO DAS PESSOAS DE 5 ANOS E MAIS POR SEXO

SEGUNDO AS MICRORREGIOES E OS MUNICIPIOS

MICRORREGIOES E MUNICIPIOS	ANOS DE ESTUDO							
	12 ANOS		13 ANOS		14 ANOS		15 ANOS	
	HOMENS	MULHERES	HOMENS	MULHERES	HOMENS	MULHERES	HOMENS	MULHERES
TOTAIS	3 197	4 749	599	557	469	327	552	374
MICRORREGIOES								
ALTO SOLIMOES	37	27	5	4			3	4
JURUA	3	4						
PURUS	3	3		4				
MADEIRA	38	15	27	30	15	17	9	10
RIO NEGRO	20	31	7	3	3	7	4	10
SOLIMOES JAPURA	55	82	3	12	3	3	6	5
MEDIO AMAZONAS	3 041	4 587	557	504	448	300	530	345
MUNICIPIOS								
AIRAO								
ANORI..			3					
ATALAIA DO NORTE	6	3						
AUTAZES.								
BARCELOS...	20							
BARREIRINHA.....		2						
BENJAMIN CONSTANT	11	20		4				4
BOCA DO ACRE								
BORBA...		2			3		3	
CANUTAMA								
CARAUARI								
CAREIRO		8						
COARI..	18	44			3	3	6	5
CODAJAS.	4	15						
EIRUNEPE								
ENVIRA...	3							
FONTE BOA	4		5					
HUMAITA....	4	3						
ILHA GRANDE		21						
IPIXUNA....		4						
ITACOATIARA	20	72					12	17
ITAPIRANGA	5							
JAPURA								
JURUA								
JUTAI.	12							
LABREA. ..		3		4				
MANACAPURU	19	26					4	
MANAUS..	2 931	4 277	553	500	439	292	506	324
MANICORE	8	3					3	
MARAA								
MAUES...	12	101				4		
NHAMUNDA...		6						
NOVA OLINDA DO NORTE		4						
NOVO ARIPUANA	26	7	27	30	12	17	3	10
PARINTINS	31	81	4	4	9	4	8	
PAUINI.....								
SANTO ANTONIO DO ICA....	4						3	
SAO GABRIEL DA CACHOEIRA		10	7	3	3	7	4	10
SAO PAULO DE OLIVENCA		4						
SILVES		3						4
TAPAUA	3							
TEFE...	33	23		12				
URUCARA....	14	3						
URUCURITUBA	9	4						

46 ANOS DE ESTUDO DAS PESSCAS DE 5 ANCS E MAIS POR SEXO

SEGUNDO AS MICRORREGIOES E OS MUNICIPIOS

*

MICRORREGIOES E MUNICIPIOS	ANOS DE ESTUDO							
	16 ANOS		17 ANOS		SEM INSTRUCAO		SEM DECLARACAO	
	HOMENS	MULHERES	HOMENS	MULHERES	HOMENS	MULHERES	HOMENS	MULHERES
TOTAIS	1 122	589	1 118	102	208 052	204 249	72	43
MICRORREGIOES								
ALTO SOLIMOES	49	3		3	18 990	19 045		8
JURUA			4		20 702	18 557	4	
PURUS	4		20		20 762	19 454		
MADEIRA	24	6	9	3	19 233	18 735	24	23
RIO NEGRO	29	8	14	5	8 393	7 909		
SOLIMOES JAPURA	30	16	16		20 728	20 122		
MEDIO AMAZONAS	986	556	1 055	91	99 244	100 427	40	12
MUNICIPIOS								
AIRAO					2 251	1 754		
ANORI..		3			3 153	2 899		
ATALAIA DO NORTE	4				2 036	1 757		
AUTAZES.	7				3 796	3 852		
BARCELOS...				5	2 000	1 967		
BARREIRINHA.....		3			3 243	3 462		
BENJAMIN CONSTANT	17			3	3 530	3 667		
BOCA DO ACRE	4				6 716	6 291		
BORBA...		3	3		4 494	4 490		
CANUTAMA					1 915	1 768		
CARAUARI					6 211	5 457	4	
CAREIRO					11 713	9 848		
COARI..	23	3	9		6 524	6 789		
CODAJAS.		2			3 783	3 613		
EIRUNEPE					3 332	2 995		
ENVIRA...					4 173	3 763		
FONTE BOA	14				3 796	3 819		
HUMAITA....	4		6		4 424	4 156		
ILHA GRANDE	5				964	980		
IPIXUNA....			4		4 389	3 917		
ITACOATIARA	4	4			7 130	6 766		
ITAPIRANGA	4				350	359		
JAPURA					800	680		
JURUA					2 597	2 425		
JUTAI.					1 207	1 260		
LABREA. .			20		5 581	5 149		
MANACAPURU	3				12 051	11 558		
MANAUS..	937	532	1 049	88	37 191	40 280	40	12
MANICORE	11			3	5 215	5 500		
MARAA					2 527	2 442		
MAUES ..	6	4			5 972	5 770		
NHAMUNDA...					4 102	4 331		
NOVA OLINDA DO NORTE					3 333	3 107		
NOVO ARIPUANA	9	3			5 100	4 589	2	23
PARINTINS	16	10	4		6 435	6 971		
PAUINI.....					3 093	2 997		
SANTO ANTONIO DO ICA....	14	3			2 373	2 445		
SAO GABRIEL DA CACHOEIRA	24	8	14		3 178	3 208		
SAO PAULO DE OLIVENCA					6 048	6 097		8
SILVES					744	722		
TAPAUA					3 457	3 249		
TEFE...	7	6	7		3 941	3 999	4	
UAUCARA. ..	5		2	3	1 174	1 070		
URUCURITUBA	4	3			2 010	2 331		

47 SETOR DE ATIVIDADE DAS PESSOAS DE 10 ANOS E MAIS POR SEXO

SEGUNDO AS MICRORREGIOES E OS MUNICIPIOS

MICRORREGIOES E MUNICIPIOS	TOTAIS		SETOR DE ATIVIDADE: AGRICULTURA PECUARIA SILVICULTURA EXTRACAO VEGETAL CACA E PESCA		ATIVIDADES INDUSTRIAIS		COMERCIO DE MERCADORIAS	
	HOMENS	MULHERES	HOMENS	MULHERES	HOMENS	MULHERES	HOMENS	MULHERES
TOTAIS	317 881	311 591	151 021	10 627	27 015	2 664	18 388	3 548
MICRORREGIOES								
ALTO SOLIMOES	21 440	19 763	14 399	2 361	659		694	17
JURUA	19 281	17 536	13 733	334	338		352	8
PURUS	21 100	19 167	14 957	479	391	4	663	13
MADEIRA	24 059	21 259	15 862	1 909	711	14	570	13
RIO NEGRO	11 954	10 546	8 712	406	385	27	183	4
SOLIMOES JAPURA	27 411	25 013	18 127	1 826	898	14	876	43
MEDIO AMAZONAS	192 636	198 307	65 231	3 312	23 633	2 605	15 050	3 450
MUNICIPIOS								
AIRAO	2 526	1 802	2 257	25	69		52	
ANORI	4 105	3 562	3 335	241	64	4	57	3
ATALAIA DO NORTE	2 165	1 534	1 706	55	49		17	
AUTAZES	5 938	5 175	4 247	193	138		119	
BARCELOS	3 270	2 813	2 495	27	113		58	4
BARREIRINHA	4 746	4 508	3 241	277	60		29	3
BENJAMIN CONSTANT	4 901	4 721	2 204	712	350		275	10
BOCA DO ACRE	6 771	6 176	4 662	98	161		286	3
BORBA	5 993	5 366	3 784	436	81	7	118	3
CANUTAMA	1 865	1 721	1 404	15	21		26	3
CARAUARI	5 446	4 906	4 418	147	65		74	
CAREIRO	13 768	12 036	9 908	592	171	4	300	22
COARI	9 335	8 708	5 589	502	454	4	407	14
CODAJAS	3 859	3 667	2 473	125	88		102	4
EIRUNEPE	3 460	3 291	1 865	35	125		99	8
ENVIRA	3 926	3 458	2 687	56	65		46	
FONTE BOA	3 717	3 616	2 525	76	88		107	
HUMAITA	4 914	4 538	3 240	123	149		140	
ILHA GRANDE	1 298	1 249	860	9	22		20	
IPIXUNA	4 162	3 872	2 856	27	70		93	
ITACOATIARA	12 327	11 457	5 962	304	850	131	458	41
ITAPIRANGA	888	827	507	17	34		43	
JAPURA	821	666	531	25	29		4	
JURUA	2 287	2 009	1 907	69	13		40	
JUTAI	1 389	1 221	1 181	259	20		38	
LABREA	5 584	5 045	3 922	198	82		208	7
MANACAPURU	16 356	14 644	11 443	546	411	7	341	8
MANAUS	101 067	114 130	7 106	325	20 392	2 367	12 837	3 220
MANICORE	7 121	6 453	5 109	1 054	167		177	
MARAA	2 746	2 403	2 236	178	17		27	
MAUES	8 442	7 777	5 261	234	216	4	207	33
NHAMUNDA	4 931	5 130	3 306	163	54		22	7
NOVA OLINDA DO NORTE	4 321	3 971	3 152	77	169	3	126	8
NOVO ARIPUANA	6 031	4 902	3 729	296	314	7	135	10
PARINTINS	12 501	12 246	6 379	413	977	86	416	101
PAUINI	3 273	3 057	2 259	105	65		62	
SANTO ANTONIO DO ICA	3 101	2 874	2 000	430	104		140	3
SAO GABRIEL DA CACHOEIRA	4 860	4 682	3 100	345	181	27	53	
SAO PAULO DE OLIVENCA	6 167	5 797	4 783	829	48		117	4
SILVES	1 540	1 364	854	46	46		21	
TAPAUA	3 607	3 168	2 710	63	62	4	81	
TEFE	6 545	6 007	3 963	755	246	6	279	22
URUCARA	2 247	1 910	1 477	14	49	3	41	3
URUCURITUBA	3 564	3 132	2 388	111	66		90	4

In l iv p ss d C diçõ in ti

47 SETOR DE ATIVIDADE DAS PESSOAS DE 10 ANOS E MAIS POR SEXO

SEGUNDO AS MICRORREGIOES E OS MUNICIPIOS

MICRORREGIOES E MUNICIPIOS	SETOR DE ATIVIDADE: PRESTACAO DE SERVICOS		TRANSPORTES COMUNICACOES E ARMAZENAGEM		ATIVIDADES SOCIAIS		ADMINISTRACAO PUBLICA		OUTRAS ATIVIDADES	
	HOMENS	MULHERES	HOMENS	MULHERES	HOMENS	MULHERES	HOMENS	MULHERES	HOMENS	MULHERES
TOTAIS	4 798	11 636	9 538	534	4 124	8 458	8 532	1 635	5 512	1 303
MICRORREGIOES										
ALTO SOLIMOES	82	290	169	10	239	361	610	32	283	16
JURUA	33	140	156		275	162	95	20	179	14
PURUS	95	158	247		132	193	120	21	285	25
MADEIRA	65	267	121	2	120	327	220	61	451	42
RIO NEGRO.	29	86	43		98	184	204	4	78	3
SOLIMOES JAPURA	145	391	323	14	242	554	323	92	392	39
MEDIO AMAZONAS	4 349	10 304	8 479	508	3 018	6 677	6 960	1 405	3 844	1 164
MUNICIPIOS										
AIRAO			4			11	11		4	
ANORI..	4	34			16	99	31	65	13	
ATALAIA DO NORTE	8	24			41	27	139	7	34	
AUTAZES.		14	6		31	60	17	7		
BARCELOS. .		9	2		16	43	34		17	
BARREIRINHA.....		7	15		16	46	25	4	4	
BENJAMIN CONSTANT	40	151	81	4	74	152	322	4	193	7
BOCA DO ACRE	58	109	207		68	107	52	8	21	11
BORBA...	8	74	32	2	26	59	58	25	51	5
CANUTAMA	4	7			5	23	25	4		
CARAUARI	4	28	9		47	65	33	8	4	
CAREIRO	23	36	32		59	180	13	3	7	4
COARI..	79	201	219	10	119	185	120	18	55	8
CODAJAS.	14	12	14	4	31	65	26	9	217	13
EIRUNEPE	15	82	88		172	22	23	9	130	7
ENVIRA...	14	13	30		35	39	23		37	3
FONTE BOA	9	18	18		33	31	29	21	18	5
HUMAITA....	11	47	29		25	101	54	5	58	
ILHA GRANDE		10			15	57	32			
IPIXUNA....		7	18		21	30	16		8	
ITACOATIARA	198	375	301		136	307	94	17	101	4
ITAPIRANGA		10	14		13	35	12		6	
JAPURA		23	3				66		17	
JURUA		10	11			6		3		4
JUTAI.	17		7				24		4	
LABREA....	24	36	29		35	44	25	3	228	11
MANACAPURU	27	161	78		92	256	138	8	15	13
MANAUS..	3 870	8 927	7 564	508	2 405	5 052	6 366	1 346	3 478	1 089
MANICORE	27	72	28		28	95	57	9	86	16
MARAA			6		15	26	20		25	3
MAUES...	30	165	59		58	168	59	6	60	
NHAMUNDA...	4	45	18		7	59	42	2		
NOVA OLINDA DO NORTE	24	119	21		25	61	26		75	16
NOVO ARIPUANA	19	74	32		41	72	51	22	256	21
PARINTINS	159	413	319		131	341	118	12	86	38
PAUINI.....	3	3	8		4	6	18	3	4	
SANTO ANTONIO DO ICA....	8	31	10	6	33	44	77		6	
SAO GABRIEL DA CACHOEIRA	29	67	37		67	73	127	4	57	3
SAO PAULO DE OLIVENCA		66	53		58	107	19		28	4
SILVES					9	40	4			
TAPAUA	6	3	3		20	13		3	32	3
TEFE...	48	121	81		61	179	60		65	15
URUCARA....	14	21	24		26	20	30		6	
URUCURITUBA		11	28		10	52	16		6	

48 SETOR DE ATIVIDADE DE DEPENDENCIA POR CONDICAO DE ATIVIDADE

SEGUNDO AS MICRORREGIOES E OS MUNICIPIOS

MICRORREGIOES E MUNICIPIOS	SETOR DE ATIVIDADE					
	TOTAIS		AGRICULTURA, PECUARIA, SILVICULTURA, EXTRACAO VEGETAL CACA E PESCA		ATIVIDADES INDUSTRIAIS	
	ECONOMICAMENTE ATIVAS	NAO ECONOMICAMENTE ATIVAS	ECONOMICAMENTE ATIVAS	NAO ECONOMICAMENTE ATIVAS	ECONOMICAMENTE ATIVAS	NAO ECONOMICAMENTE ATIVAS
TOTAIS	269 333	685 870	161 648	385 558	29 679	79 689
MICRORREGIOES						
ALTO SOLIMOES	20 222	44 869	16 760	33 630	659	1 832
JURUA	15 839	43 363	14 067	35 393	338	1 389
PURUS	17 783	44 966	15 436	36 122	395	1 370
MADEIRA	20 755	48 321	17 771	38 648	725	2 025
RIO NEGRO	10 446	22 325	9 118	18 987	412	1 001
SOLIMOES-JAPURA	24 299	57 540	19 953	44 708	912	2 694
MEDIO AMAZONAS	159 989	424 486	68 543	178 070	26 238	69 378
MUNICIPIOS						
AIRAO	2 433	3 644	2 282	3 255	69	132
ANORI..	3 966	8 246	3 576	7 412	68	174
ATALAIA DO NORTE	2 107	3 907	1 761	3 175	49	68
AUTAZES.	4 832	12 893	4 440	10 814	138	497
BARCELOS...	2 818	6 810	2 522	6 079	113	313
BARREIRINHA.....	3 727	10 271	3 518	9 405	60	132
BENJAMIN CONSTANT	4 579	10 548	2 916	5 502	350	1 021
BOCA DO ACRE	5 851	14 138	4 760	10 686	161	479
BORBA...	4 769	11 745	4 220	9 990	88	285
CANUTAMA	1 537	4 222	1 419	3 649	21	138
CARAUARI	4 902	12 082	4 565	10 488	65	244
CAREIRO	11 354	29 413	10 500	26 647	175	517
COARI..	7 984	19 652	6 091	14 372	458	1 309
CODAJAS.	3 197	8 913	2 598	6 932	88	408
EIRUNEPE	2 680	8 202	1 900	5 078	125	525
ENVIRA...	3 048	8 657	2 743	7 284	65	269
FONTE BOA	2 978	8 766	2 601	7 649	88	221
HUMAITA....	3 982	10 895	3 363	8 794	149	347
ILHA GRANDE	1 025	2 621	869	2 136	22	105
IPIXUNA....	3 146	9 700	2 883	8 207	70	316
ITACOATIARA	9 279	28 067	6 266	18 041	981	2 635
ITAPIRANGA	691	1 955	524	1 354	34	100
JAPURA	698	1 717	556	1 374	29	5
JURUA	2 063	4 722	1 976	4 336	13	35
JUTAI.	1 550	2 405	1 440	2 098	20	34
LABREA....	4 852	11 885	4 120	9 171	82	370
MANACAPURU	13 544	35 925	11 989	30 790	418	1 341
MANAUS..	86 852	224 770	7 431	18 788	22 759	59 025
MANICORE	6 925	14 175	6 163	11 362	167	566
MARAA	2 553	5 740	2 414	5 135	17	20
MAUES...	6 560	17 535	5 495	13 951	220	633
NHAMUNDA...	3 729	11 810	3 469	10 892	54	128
NOVA OLINDA DO NORTE	3 902	8 001	3 229	6 208	172	457
NOVO ARIPUANA	5 079	11 506	4 025	8 502	321	827
PARINTINS	9 989	28 097	6 792	17 964	1 063	3 526
PAUINI.....	2 540	7 153	2 364	5 891	65	220
SANTO ANTONIO DO ICA....	2 892	6 545	2 430	5 019	104	213
SAO GABRIEL DA CACHOEIRA	4 170	9 250	3 445	7 517	208	451
SAO PAULO DE OLIVENCA	6 116	12 698	5 612	10 787	48	275
SILVES	1 020	3 417	900	3 025	46	49
TAPAUA	3 003	7 568	2 773	6 725	66	163
TEFE...	5 901	13 272	4 718	9 483	252	778
URUCARA....	1 728	4 822	1 491	3 860	52	141
URUCURITUBA	2 782	7 510	2 499	6 331	66	197

48 SETOR DE ATIVIDADE DE DEPENDENCIA POR CONDICAO DE ATIVIDADE

SEGUNDO AS MICRORREGIOES E OS MUNICIPIOS

MICRORREGIOES E MUNICIPIOS	SETOR DE ATIVIDADE: COMERCIO DE MERCADORIAS		PRESTACAO DE SERVICOS		TRANSPORTES, COMUNICACOES E ARMAZENAGEM	
	ECONOMICA MENTE ATIVAS	NAO ECONOMICA-MENTE ATIVAS	ECONOMICA-MENTE ATIVAS	NAO ECONOMICA MENTE ATIVAS	ECONOMICA-MENTE ATIVAS	NAO ECONOMICA MENTE ATIVAS
TOTAIS	21 936	57 526	16 434	20 784	10 072	30 335
MICRORREGIOES						
ALTO SOLIMOES	711	2 312	372	332	179	387
JURUA	360	1 554	173	252	156	434
PURUS	676	2 244	253	570	247	854
MADEIRA	583	2 325	332	420	123	325
RIO NEGRO	187	590	115	21	43	140
SOLIMOES-JAPURA	919	3 193	536	715	337	818
MEDIO AMAZONAS	18 500	45 308	14 653	18 474	8 987	27 377
MUNICIPIOS						
AIRAO	52	158			4	3
ANORI..	60	254	38			
ATALAIA DO NORTE	17	80	32	4		
AUTAZES.	119	671	14		6	
BARCELOS .	62	176	9		2	3
BARREIRINHA.....	32	3	7		15	64
BENJAMIN CONSTANT	285	877	191	220	85	245
BOCA DO ACRE	289	882	167	323	207	763
BORBA. .	121	595	82	27	34	115
CANUTAMA	29	33	11	37		
CARAUARI	74	370	32	36	9	36
CAREIRO	322	1 020	59	102	32	83
COARI..	421	1 417	280	424	229	513
CODAJAS.	106	474	26	50	18	39
EIRUNEPE	107	512	97	155	88	316
ENVIRA...	46	201	27	61	30	52
FONTE BOA	107	361	27	46	18	32
HUMAITA....	140	607	58	114	29	76
ILHA GRANDE	20	43	10			
IPIXUNA....	93	313	7		18	19
ITACOATIARA	499	2 052	573	1 006	301	1 001
ITAPIRANGA	43	181	10		14	40
JAPURA	4		23	21	3	3
JURUA	40	158	10		11	11
JUTAI.	38	72	17	7	7	
LABREA....	215	827	60	135	29	91
MANACAPURU	349	1 478	188	328	78	229
MANAUS..	16 057	36 405	12 797	15 482	8 072	24 371
MANICORE	177	697	99	227	28	79
MARAA	27	86			6	
MAUES...	240	739	195	301	59	135
NHAMUNDA...	29	121	49	24	18	23
NOVA OLINDA DO NORTE	134	349	143	248	21	60
NOVO ARIPUANA	145	426	93	52	32	55
PARINTINS	517	1 470	572	918	319	1 255
PAUINI.....	62	237	6		8	
SANTO ANTONIO DO ICA....	143	567	39	22	16	4
SAO GABRIEL DA CACHOEIRA	53	213	96	21	37	134
SAO PAULO DE OLIVENCA	121	355	66	33	53	106
SILVES	21	169				
TAPAUA	81	265	9	75	3	
TEFE...	301	962	169	220	81	263
URUCARA....	44	218	35	65	24	60
URUCURITUBA	94	432	11		28	56

48 SETOR DE ATIVIDADE DE DEPENDENCIA POR CONDICAO DE ATIVIDADE

SEGUNDO AS MICRORREGIOES E OS MUNICIPIOS

MICRORREGIOES E MUNICIPIOS	SETOR DE ATIVIDADE: ATIVIDADES SOCIAIS		ADMINISTRACAO PUBLICA		OUTRAS ATIVIDADES		CONDICOES INATIVAS
	ECONOMICAMENTE ATIVAS	NAO ECONOMICAMENTE ATIVAS	ECONOMICAMENTE ATIVAS	NAO ECONOMICAMENTE ATIVAS	ECONOMICAMENTE ATIVAS	NAO ECONOMICAMENTE ATIVAS	
TOTAIS	12 582	14 281	10 167	27 944	6 815	10 850	58 903
MICRORREGIOES							
ALTO SOLIMOES	600	1 023	642	1 832	299	488	3 033
JURUA	437	619	115	395	193	333	2 994
PURUS	325	165	141	340	310	827	2 474
MADEIRA	447	555	281	778	493	959	2 286
RIO NEGRO	282	132	208	593	81	191	676
SOLIMOES JAPURA	796	857	415	1 172	431	613	2 770
MEDIO AMAZONAS	9 695	10 930	8 365	22 834	5 008	7 439	44 676
MUNICIPIOS							
AIRAO	11		11	13	4		83
ANORI..	115	126	96	90	13		190
ATALAIA DO NORTE	68	150	146	313	34	24	93
AUTAZES.	91	220	24	87			604
BARCELOS. .	59	16	34	80	17	30	113
BARREIRINHA.....	62	118	29	113	4	42	394
BENJAMIN CONSTANT	226	371	326	1 004	200	403	905
BOCA DO ACRE	175	78	60	171	32	77	679
BORBA...	85	98	83	248	56	72	315
CANUTAMA	28	6	29	87			272
CARAUARI	112	157	41	185	4		566
CAREIRO	239	167	16	59	11	16	802
COARI..	304	322	138	269	63	68	958
CODAJAS.	96	38	35	140	230	351	481
EIRUNEPE	194	345	32	64	137	287	920
ENVIRA...	74	68	23	58	40	30	634
FONTE BOA	64	71	50	141	23	31	814
HUMAITA....	126	132	59	203	58	99	523
ILHA GRANDE	72	45	32	89			203
IPIXUNA....	51	49	16	88	8		708
ITACOATIARA	443	510	111	300	105	245	2 277
ITAPIRANGA	48	100	12	63	6		117
JAPURA			66	239	17		75
JURUA	6		3		4	16	166
JUTAI.			24	15	4	4	175
LABREA...	79	4	28	42	239	712	533
MANACAPURU	348	361	146	484	28	13	901
MANAUS..	7 457	8 522	7 712	20 695	4 567	6 640	34 842
MANICORE	123	169	66	180	102	73	822
MARAA	41	75	20	114	28	45	265
MAUES...	226	206	65	295	60	78	1 197
NHAMUNDA...	66		44	113			509
NOVA OLINDA DO NORTE	86	116	26	84	91	120	359
NOVO ARIPUANA	113	156	73	147	277	715	626
PARINTINS	472	449	130	390	124	247	1 878
PAUINI.....	10	33	21	40	4		732
SANTO ANTONIO DO ICA....	77	85	77	295	6	18	322
SAO GABRIEL DA CACHOEIRA	140	71	131	411	60	161	271
SAO PAULO DE OLIVENCA	165	346	19	64	32	8	724
SILVES	49	61	4				113
TAPAUA	33	44	3		35	38	258
TEFE...	240	296	60	320	80	149	801
URUCARA. ..	46	71	30	110	6	38	259
URUCURITUBA	62	29	16	41	6		424

49 FECUNDIDADE DAS MULHERES DE 15 ANOS E MAIS SEGUNDO AS MICRORREGIOES E OS MUNICIPIOS

MICRORREGIOES E MUNICIPIOS	MULHERES TOTAL	MULHERES QUE TIVERAM FILHOS	FILHOS TIDOS TOTAL	FILHOS TIDOS NASCIDOS VIVOS TOTAL	FILHOS TIDOS NASCIDOS VIVOS NO ANO ANTERIOR A DATA DO CENSO	FILHOS TIDOS NASCIDOS MORTOS	FILHOS VIVOS
TOTAIS	245 904	154 478	838 630	812 430	35 631	26 200	658 023
MICRORREGIOES							
ALTO SOLIMOES	15 331	10 266	55 233	53 751	2 424	1 482	45 072
JURUA	13 578	9 236	53 317	51 203	2 594	2 114	40 900
PURUS	15 011	9 824	56 611	54 481	2 422	2 130	41 952
MADEIRA	16 382	10 365	53 047	51 746	2 067	1 301	44 018
RIO NEGRO	8 628	5 050	20 340	20 191	1 124	149	17 401
SOLIMOES JAPURA	19 344	12 866	74 303	71 678	3 836	2 625	57 551
MEDIO AMAZONAS	157 630	96 871	525 779	509 380	21 164	16 399	411 129
MUNICIPIOS							
AIRAO	1 462	900	4 238	4 226	98	12	3 515
ANORI..	2 731	1 904	10 102	9 815	504	287	8 178
ATALAIA DO NORTE	1 148	888	4 983	4 949	245	34	3 882
AUTAZES.	3 910	2 664	14 335	14 077	619	258	12 112
BARCELOS...	2 250	1 414	5 242	5 162	473	80	4 523
BARREIRINHA	3 458	2 194	11 480	11 249	397	231	9 654
BENJAMIN CONSTANT	3 687	2 496	13 827	13 556	560	271	11 384
BOCA DO ACRE	4 857	3 209	20 562	19 698	779	864	14 460
BORBA...	4 122	2 403	12 179	12 073	242	106	9 659
CANUTAMA	1 347	929	4 710	4 703	197	7	3 748
CARAUARI	3 756	2 692	14 049	13 163	762	886	10 898
CAREIRO	9 399	6 355	42 651	40 690	1 924	1 961	31 915
COARI..	6 821	4 380	26 097	24 884	1 235	1 213	19 538
CODAJAS.	2 820	1 864	11 374	10 877	605	497	9 019
EIRUNEPE	2 490	1 656	10 704	10 218	508	486	8 060
ENVIRA...	2 682	1 812	11 276	11 071	489	205	8 773
FONTE BOA	2 723	1 790	10 118	10 051	406	67	8 140
HUMAITA....	3 505	2 304	11 859	11 712	641	147	10 041
ILHA GRANDE	1 043	575	2 286	2 279	96	7	1 984
IPIXUNA....	3 104	2 007	10 961	10 786	560	175	8 496
ITACOATIARA	8 930	5 832	33 084	32 376	1 580	708	26 624
ITAPIRANGA	661	421	1 863	1 863	106		1 583
JAPURA	484	363	1 959	1 926	130	33	1 539
JURUA	1 546	1 069	6 327	5 965	275	362	4 673
JUTAI.	917	581	2 528	2 508	55	20	2 346
LABREA....	3 904	2 595	15 049	14 277	677	772	11 406
MANACAPURU	11 368	7 752	45 540	44 217	2 281	1 323	35 891
MANAUS..	92 727	54 211	283 724	274 236	10 361	9 488	217 724
MANICORE	5 029	3 503	18 046	17 221	787	825	14 762
MARAA	1 848	1 365	7 955	7 824	447	131	6 054
MAUES...	5 969	3 826	19 115	18 749	753	366	15 235
NHAMUNDA...	3 736	2 331	12 917	12 553	504	364	10 800
NOVA OLINDA DO NORTE	3 080	1 923	8 878	8 625	316	253	6 747
NOVO ARIPUANA	3 726	2 155	10 963	10 740	397	223	9 556
PARINTINS	9 344	5 920	32 559	31 797	1 444	762	27 189
PAUINI.....	2 449	1 486	6 737	6 521	223	216	5 338
SANTO ANTONIO DO ICA....	2 276	1 569	9 333	8 474	388	859	6 846
SAO GABRIEL DA CACHOEIRA	3 873	2 161	8 574	8 524	457	50	7 379
SAO PAULO DE OLIVENCA	4 580	2 942	14 444	14 213	770	231	12 474
SILVES	1 056	725	3 904	3 865	197	39	3 274
TAPAUA	2 454	1 605	9 553	9 282	546	271	7 000
TEFE...	4 640	2 990	16 816	16 352	915	464	13 223
URUCARA....	1 490	1 071	5 831	5 489	278	342	4 769
URUCURITUBA	2 502	1 646	9 898	9 594	404	304	7 612

50 PESSOAS NÃO NATURAIS DO MUNICIPIO ONDE RESIDEM POR SEXO SITUAÇÃO DO DOMICILIO ATUAL E ANTERIOR SEGUNDO AS MICRORREGIOES E OS MUNICIPIOS

MICRORREGIOES E MUNICIPIOS	SITUAÇÃO DO DOMICILIO ATUAL — TOTAIS		PROCEDENTES DE ZONA URBANA		PROCEDENTES DE ZONA RURAL		SEM DECLARAÇÃO DE PROCEDENCIA	
	HOMENS	MULHERES	HOMENS	MULHERES	HOMENS	MULHERES	HOMENS	MULHERES
TOTAIS	68 246	61 951	38 516	35 426	29 722	26 525	8	
MICRORREGIOES								
ALTO SOLIMOES	2 180	1 537	1 020	660	1 160	877		
JURUA	2 443	1 676	800	490	1 643	1 186		
PURUS	4 277	3 324	1 125	793	3 152	2 531		
MADEIRA	1 592	1 044	817	582	775	462		
RIO NEGRO	2 011	1 468	688	451	1 323	1 017		
SOLIMOES JAPURA	5 402	4 300	1 816	1 274	3 586	3 026		
MEDIO AMAZONAS	50 341	48 602	32 250	31 176	18 083	17 426	8	
MUNICIPIOS								
AIRAO	631	397	179	95	452	302		
ANORI..	296	199	150	91	146	108		
ATALAIA DO NORTE	465	301	140	82	325	219		
AUTAZES.	347	208	153	103	194	105		
BARCELOS...	293	184	74	54	219	130		
BARREIRINHA.....	106	64	36	24	70	40		
BENJAMIN CONSTANT	913	781	464	375	449	406		
BOCA DO ACRE	2 124	1 958	533	469	1 591	1 489		
BORBA. .	495	344	347	270	148	74		
CANUTAMA	141	102	26	10	115	92		
CARAUARI	283	91	117	44	166	47		
CAREIRO	1 429	970	491	281	938	689		
COARI..	2 250	1 905	876	655	1 374	1 250		
CODAJAS.	864	690	145	107	719	583		
EIRUNEPE	580	491	246	215	334	276		
ENVIRA...	648	435	187	88	461	347		
FONTE BOA	128	27	65	12	63	15		
HUMAITA....	118	72	78	51	40	21		
ILHA GRANDE	132	63	105	39	27	24		
IPIXUNA....	752	529	168	99	584	430		
ITACOATIARA	1 743	1 545	1 026	864	709	681	8	
ITAPIRANGA	41	40	30	22	11	18		
JAPURA	310	192	122	63	188	129		
JURUA	180	130	82	44	98	86		
JUTAI.	125	50	65	20	60	30		
LABREA....	815	447	341	167	474	280		
MANACAPURU .	1 981	1 516	635	547	1 346	969		
MANAUS.. .	36 871	37 066	27 096	26 977	9 775	10 089		
MANICORE	285	202	125	79	160	123		
MARAA .	758	578	162	80	596	498		
MAUES... .	557	371	441	267	116	104		
NHAMUNDA...	3 616	3 554	298	269	3 318	3 285		
NOVA OLINDA DO NORTE	1 056	1 123	683	779	373	344		
NOVO ARIPUANA	694	426	267	182	427	244		
PARINTINS	1 497	1 309	888	728	609	581		
PAUINI.....	347	257	176	101	171	156		
SANTO ANTONIO DO ICA....	463	298	226	124	237	174		
SÃO GABRIEL DA CACHOEIRA	955	824	330	263	625	561		
SÃO PAULO DE OLIVENCA	86	80	60	47	26	33		
SILVES	130	99	77	62	53	37		
TAPAUA	850	560	49	46	801	514		
TEFE...	924	736	361	278	563	458		
URUCARA....	501	365	254	149	247	216		
URUCURITUBA	466	372	142	104	324	268		

50 PESSOAS NAO NATURAIS DO MUNICIPIO ONDE RESIDEM POR SEXO SITUACAO DO DOMICILIO ATUAL E ANTERIOR SEGUNDO AS MICRORREGIOES E OS MUNICIPIOS

MICRORREGIOES E MUNICIPIOS	SITUACAO DO DOMICILIO ATUAL							
	TOTAL		POPULACAO URBANA					
			PROCEDENTES DE ZONA URBANA		PROCEDENTES DE ZONA RURAL		SEM DECLARACAO DE PROCEDENCIA	
	HOMENS	MULHERES	HOMENS	MULHERES	HOMENS	MULHERES	HOMENS	MULHERES
TOTAIS	41 984	42 933	30 352	30 418	11 624	12 515	8	
MICRORREGIOES								
ALTO SOLIMOES	680	547	434	259	246	288		
JURUA	470	395	213	193	257	202		
PURUS	1 447	1 324	323	272	1 124	1 052		
MADEIRA	536	442	455	377	81	65		
RIO NEGRO	357	289	207	152	150	137		
SOLIMOES JAPURA	1 669	1 563	947	824	722	739		
MEDIO AMAZONAS	36 825	38 373	27 773	28 341	9 044	10 032	8	
MUNICIPIOS								
AIRAO	46	43	43	43	3			
ANORI..	134	108	89	64	45	44		
ATALAIA DO NORTE	29	16	29	14		2		
AUTAZES.	81	59	50	46	31	13		
BARCELOS...	107	99	38	42	69	57		
BARREIRINHA	44	30	26	21	18	9		
BENJAMIN CONSTANT	347	311	210	152	137	159		
BOCA DO ACRE	965	996	195	188	770	808		
BORBA...	285	246	280	244	5	2		
CANUTAMA	50	24	12	6	38	18		
CARAUARI	78	26	20	14	58	12		
CAREIRO	25	16	6		19	16		
COARI..	784	766	515	472	269	294		
COQAJAS.	156	139	55	52	101	87		
EIRUNEPE	197	216	120	147	77	69		
ENVIRA...	99	58	54	25	45	33		
FONTE BOA	36	8	36	8				
HUMAITA....	44	52	38	39	6	13		
ILHA GRANDE	56	47	37	23	19	24		
IPIXUNA....	59	43	11	4	48	39		
ITACOATIARA	1 216	1 242	715	690	93	552	8	
ITAPIRANGA	14	10	14	10				
JAPURA	16	9	12	3	4	6		
JURUA	37	52	8	3	29	49		
JUTAI.	72	40	53	16	19	24		
LABREA. ..	183	97	67	36	116	61		
MANACAPURU	327	386	206	256	121	130		
MANAUS..	33 085	34 529	25 240	25 857	7 845	8 672		
MANICORE	89	76	70	58	19	18		
MARAA	6	8	3	3	3	5		
MAUES ..	273	258	249	207	24	51		
NHAMUNDA...	151	171	75	82	76	89		
NOVA OLINDA DO NORTE	545	587	384	420	161	167		
NOVO ARIPUANA	118	68	67	36	51	32		
PARINTINS	897	922	678	631	219	291		
PAUINI.....	37	37	33	25	4	12		
SANTO ANTONIO DO ICA....	181	153	91	50	90	103		
SAO GABRIEL DA CACHOEIRA	148	100	89	44	59	56		
SAO PAULO DE OLIVENCA	15	19	15	19				
SILVES	22	36	22	36				
TAPAUA	212	170	16	17	196	153		
TEFE...	573	533	273	230	300	303		
URUCARA. ..	138	119	101	77	37	42		
URUCURITUBA	7	8	7	8				

50 PESSOAS NAO NATURAIS DO MUNICIPIO ONDE RESIDEM POR SEXO SITUACAO DO DOMICILIO ATUAL E ANTERIOR SEGUNDO AS MICRORREGIOES E OS MUNICIPIOS

MICRORREGIOES E MUNICIPIOS	SITUACAO DO DOMICILIO ATUAL							
	TOTAL		POPULACAO RURAL					
			PROCEDENTES DE ZONA URBANA		PROCEDENTES DE ZONA RURAL		SEM DECLARACAO DE PROCEDENCIA	
	HOMENS	MULHERES	HOMENS	MULHERES	HOMENS	MULHERES	HOMENS	MULHERES
TOTAIS	26 262	19 018	8 164	5 008	18 098	14 010		
MICRORREGIOES								
ALTO SOLIMOES	1 500	990	586	401	914	589		
JURUA	1 973	1 281	587	297	1 386	984		
PURUS	2 830	2 000	802	521	2 028	1 479		
MADEIRA	1 056	602	362	205	694	397		
RIO NEGRO	1 654	1 179	481	299	1 173	880		
SOLIMOES-JAPURA	3 733	2 737	869	450	2 864	2 287		
MEDIO AMAZONAS	13 516	10 229	4 477	2 835	9 039	7 394		
MUNICIPIOS								
AIRAO	585	354	136	52	449	302		
ANORI..	162	91	61	27	101	64		
ATALAIA DO NORTE	436	285	111	68	325	217		
AUTAZES.	266	149	103	57	163	92		
BARCELOS. .	186	85	36	12	150	73		
BARREIRINHA.... .	62	34	10	3	52	31		
BENJAMIN CONSTANT	566	470	254	223	312	247		
BOCA DO ACRE	1 159	962	338	281	821	681		
BORBA...	210	98	67	26	143	72		
CANUTAMA	91	78	14	4	77	74		
CARAUARI	205	65	97	30	108	35		
CAREIRO	1 404	954	485	281	919	673		
COARI..	1 466	1 139	361	183	1 105	956		
CODAJAS.	708	551	90	55	618	496		
EIRUNEPE	383	275	126	68	257	207		
ENVIRA...	549	377	133	63	416	314		
FONTE BOA	92	19	29	4	63	15		
HUMAITA....	74	20	40	12	34	8		
ILHA GRANDE	76	16	68	16	8			
IPIXUNA....	693	486	157	95	536	391		
ITACOATIARA	527	303	311	174	216	129		
ITAPIRANGA	27	30	16	12	11	18		
JAPURA	294	183	110	60	184	123		
JURUA	143	78	74	41	69	37		
JUTAI.	53	10	12	4	41	6		
LABREA. .	632	350	274	131	358	219		
MANACAPURU	1 654	1 130	429	291	1 225	839		
MANAUS..	3 786	2 537	1 856	1 120	1 930	1 417		
MANICORE	196	126	55	21	141	105		
MARAA	752	570	159	77	593	493		
MAUES ..	284	113	192	60	92	53		
NHAMUNDA	3 465	3 383	223	187	3 242	3 196		
NOVA OLINDA DO NORTE	511	536	299	359	212	177		
NOVO ARIPUANA	576	358	200	146	376	212		
PARINTINS	600	387	210	97	390	290		
PAUINI.....	310	220	143	76	167	144		
SANTO ANTONIO DO ICA....	282	145	135	74	147	71		
SAO GABRIEL DA CACHOEIRA	807	724	241	219	566	505		
SAO PAULO DE OLIVENCA	71	61	45	28	26	33		
SILVES	108	63	55	26	53	37		
TAPAUA	638	390	33	29	605	361		
TEFE...	351	203	88	48	263	155		
URUCARA. ..	363	246	153	72	210	174		
URUCURITUBA	459	364	135	96	324	268		

51 PESSOAS NAO NATURAIS DO MUNICIPIO ONDE RESIDEM POR SEXO E TEMPO DE RESIDENCIA NO MUNICIPIO

SEGUNDO AS MICRORREGIOES E OS MUNICIPIOS

MICRORREGIOES E MUNICIPIOS	TOTAIS		TEMPO DE RESIDENCIA NO MUNICIPIO: MENOS DE 1 ANO		1 ANO		2 ANOS	
	HOMENS	MULHERES	HOMENS	MULHERES	HOMENS	MULHERES	HOMENS	MULHERES
TOTAIS	68 246	61 951	7 452	7 388	4 432	4 025	4 797	4 505
MICRORREGIOES								
ALTO SOLIMOES	2 180	1 537	352	211	92	69	235	167
JURUA	2 443	1 676	115	129	111	77	14	107
PURUS	4 277	3 324	281	298	266	258	284	256
MADEIRA	1 592	1 044	88	86	125	82	77	38
RIO NEGRO	2 011	1 468	90	54	90	116	98	38
SOLIMOES JAPURA	5 402	4 300	556	454	396	324	359	398
MEDIO AMAZONAS	50 341	48 602	5 970	6 156	3 352	3 099	3 598	3 501
MUNICIPIOS								
AIRAO	631	397	18	13	27	27	33	22
ANORI..	296	199	33	29	3	7	50	49
ATALAIA DO NORTE	465	301	121	71	15	8	56	31
AUTAZES.	347	208	15	7	8		8	7
BARCELOS. .	293	184	23	22	9	7	8	7
BARREIRINHA.....	106	64	3		8	4	6	3
BENJAMIN CONSTANT	913	781	129	109	56	48	138	113
BOCA DO ACRE	2 124	1 958	156	209	153	189	155	173
BORBA...	495	344	19	21	61	29	14	8
CANUTAMA	141	102	10	4			26	22
CARAUARI	283	91				4	11	
CAREIRO	1 429	970	140	131	39	33	49	23
COARI..	2 250	1 905	183	152	171	145	125	145
COCAJAS.	864	690	61	50	46	52	54	69
EIRUNEPE	580	491	74	74			61	39
ENVIRA...	648	435	11	13	26	11	16	16
FONTE BOA	128	27			4		4	
HUMAITA....	118	72	13	24	4	8	4	
ILHA GRANDE	132	63	6	4		9	4	
IPIXUNA....	752	529	25	42	85	62	58	52
ITACOATIARA	1 743	1 545	300	323	73	79	72	80
ITAPIRANGA	41	40	12	4	3			
JAPURA	310	192	16	21	17	9	32	14
JURUA	180	130	5					
JUTAI.	125	50	46	20	4		3	
LABREA...	815	447	44	18	52	36	25	23
MANACAPURU	1 981	1 516	94	91	151	120	88	102
MANAUS..	36 871	37 066	4 803	5 057	2 718	2 540	2 869	2 831
MANICORE	285	202	52	37	23	16	21	16
MARAA	758	578	50	57	108	45	38	69
MAUES...	557	371	73	64	20	15	29	42
NHAMUNDA...	3 616	3 554	86	71	77	51	97	91
NOVA OLINDA DO NORTE	1 056	1 123	48	41	32	23	99	100
NOVO ARIPUANA	694	426	4	4	37	29	38	14
PARINTINS	1 497	1 309	261	232	115	150	212	167
PAUINI.	347	257	8		5	6	16	8
SANTO ANTONIO DO ICA....	463	298	40	3	9	10	30	19
SAO GABRIEL DA CACHOEIRA	955	824	43	15	54	73	53	9
SAO PAULO DE OLIVENCA	86	80	16	8	4	3	4	4
SILVES	130	99	7	11	16	11		
TAPAUA	850	560	63	67	56	27	62	30
TEFE...	924	736	213	145	51	66	60	52
URUCARA. ..	501	365	57	57	26	15	29	38
URUCURITUBA	466	372	71	67	66	58	40	17

51 PESSOAS NÃO NATURAIS DO MUNICIPIO ONDE RESIDEM POR SEXO E TEMPO DE RESIDENCIA NO MUNICIPIO SEGUNDO AS MICRORREGIOES E OS MUNICIPIOS

MICRORREGIOES E MUNICIPIOS	TEMPO DE RESIDENCIA NO MUNICIPIO					
	3 ANOS		4 ANOS		5 ANOS	
	HOMENS	MULHERES	HOMENS	MULHERES	HOMENS	MULHERES
TOTAIS	3 867	3 565	2 400	2 507	2 940	2 654
MICRORREGIOES						
ALTO SOLIMOES	140	95	114	88	73	52
JURUA	113	83	90	75	175	110
PURUS	200	154	143	102	197	150
MADEIRA	106	66	87	61	108	5
RIO NEGRO	72	58	46	61	154	98
SOLIMOES JAPURA	340	326	231	219	210	140
MEDIO AMAZONAS	2 896	2 783	1 689	1 901	2 023	2 035
MUNICIPIOS						
AIRÃO	28	33	10		113	9
ANORI	16	9	5	14		4
ATALAIA DO NORTE	45	28	7		17	18
AUTAZES	12	3	46	30	23	4
BARCELOS	5	5			6	8
BARREIRINHA		3	3		4	
BENJAMIN CONSTANT	61	58	82	72	20	11
BOCA DO ACRE	77	61	100	64	118	94
BORBA	43	38	26	12	23	31
CANUTAMA	9	13			13	11
CARAUARI	13		10		18	9
CAREIRO	114	68	81	42	41	45
COARI	131	110	57	79	67	52
CODAJAS	33	27	57	43	21	7
EIRUNEPE	57	31	24	36	14	10
ENVIRA	4		26	23	42	38
FONTE BOA	10				8	
HUMAITA	13	4	8	4	4	
ILHA GRANDE						
IPIXUNA	36	39	27	12	63	37
ITACOATIARA	113	67	27	44	71	57
ITAPIRANGA		10		5		
JAPURA	7	20	28	10	6	3
JURUA	3	13	3	4	38	16
JUTAI						
LABREA	46	18	16	5	14	19
MANACAPURU	128	76	46	49	84	82
MANAUS	2 215	2 268	1 307	1 475	1 547	1 521
MANICORE	12	4	8		4	4
MARAÃ	90	74	23	18	36	25
MAUES	27	19	9	14	18	14
NHAMUNDA	96	115	34	85	73	98
NOVA OLINDA DO NORTE	18	25	40	60	94	159
NOVO ARIPUANÃ	38	20	45	45	77	34
PARINTINS	95	72	46	57	45	36
PAUINI	4	9		5	12	9
SANTO ANTONIO DO ICA	24	9	21	16	24	19
SÃO GABRIEL DA CACHOEIRA	39	20	36	61	35	21
SÃO PAULO DE OLIVENÇA			4		4	4
SILVES			4	4		
TAPAUA	64	53	27	28	40	17
TEFE	63	86	61	55	80	49
URUCARÃ	46	31	39	21	11	12
URUCURITUBA	32	26	7	15	12	7

51 PESSOAS NAO NATURAIS DO MUNICIPIO ONDE RESIDEM POR SEXO E TEMPO DE RESIDENCIA NO MUNICIPIO SEGUNDO AS MICRORREGIOES E OS MUNICIPIOS

MICRORREGIOES E MUNICIPIOS	TEMPO DE RESIDENCIA NO MUNICIPIO					
	6 A 10 ANOS		11 ANOS E MAIS		SEM DECLARACAO	
	HOMENS	MULHERES	HOMENS	MULHERES	HOMENS	MULHERES
TOTAIS	9 869	9 156	32 489	28 147		4
MICRORREGIOES						
ALTO SOLIMOES	230	208	944	647		
JURUA	382	276	1 311	819		
PURUS	721	582	2 185	1 520		4
MADEIRA	377	242	624	400		
RIO NEGRO	354	206	1 107	837		
SOLIMOES JAPURA	759	655	2 551	1 784		
MEDIO AMAZONAS	7 046	6 987	23 767	22 140		
MUNICIPIOS						
AIRAO	130	58	272	175		
ANORI..	39	15	150	72		
ATALAIA DO NORTE	65	51	139	94		
AUTAZES.	18	16	217	141		
BARCELOS .	85	54	157	81		
BARREIRINHA.....	22	14	60	40		
BENJAMIN CONSTANT	74	90	353	280		
BOCA DO ACRE	416	402	949	762		4
BORBA...	159	112	150	93		
CANUTAMA	10	6	73	46		
CARAUARI	40	17	191	61		
CAREIRO	202	139	763	489		
COARI..	341	352	1 175	870		
CODAJAS.	100	78	492	364		
EIRUNEPE	87	92	263	209		
ENVIRA...	138	97	385	237		
FONTE BOA	8	4	94	23		
HUMAITA. ..	14	4	58	28		
ILHA GRANDE	44	10	78	40		
IPIXUNA....	107	64	351	221		
ITACOATIARA	426	378	661	517		
ITAPIRANGA		5	26	16		
JAPURA	91	45	113	70		
JURUA	10	6	121	91		
JUTAI.		10	72	20		
LABREA. .	65	49	553	279		
MANACAPURU	260	153	1 130	843		
MANAUS..	5 103	5 329	16 309	16 045		
MANICORE	17	6	148	119		
MARAA	119	96	294	194		
MAUES...	36	29	345	174		
NHAMUNDA...	407	367	2 746	2 676		
NOVA OLINDA DO NORTE	261	235	464	480		
NOVO ARIPUANA	187	120	268	160		
PARINTINS	149	198	574	397		
PAUINI.	70	29	232	191		
SANTO ANTONIO DO ICA....	75	38	240	184		
SÃO GABRIEL DA CACHOEIRA	95	84	600	541		
SÃO PAULO DE OLIVENCA	8	15	46	46		
SILVES	11	26	92	7		
TAPAUA	160	96	378	242		
TEFE...	69	69	327	214		
URUCARA. ..	88	56	205	135		
URUCURITUBA	63	42	175	140		

52 PESSOAS NAO NATURAIS DO MUNICIPIO ONDE RESIDEM POR LUGAR DO DOMICILIO ANTERIOR

SEGUNDO AS MICRORREGIOES E OS MUNICIPIOS

MICRORREGIOES E MUNICIPIOS	LUGAR DO DOMICILIO ANTERIOR							
	TOTAL	RONDONIA	ACRE	AMAZONAS	RORAIMA	PARA	AMAPA	MARANHAO
TOTAIS	130 197	1 493	13 071	67 432	1 358	18 315	113	1 272
MICRORREGIOES								
ALTO SOLIMOES	3 717	21	156	2 650		156	4	54
JURUA	4 119		1 793	1 529		107		26
PURUS	7 601	48	2 109	3 861		95	5	34
MADEIRA	2 636	104	250	1 522	17	84	8	102
RIO NEGRO	3 479	13	62	2 916	27	87	30	25
SOLIMOES JAPURA	9 702		347	8 349	5	162		52
MEDIO AMAZONAS	98 943	1 307	8 354	46 605	1 309	17 624	66	979
MUNICIPIOS								
AIRAO	1 028	4	3	920		35		13
ANORI..	495		15	386		11		4
ATALAIA DO NORTE	766		98	518		26		30
AUTAZES.	555		35	342		59		22
BARCELOS...	477		16	388	15	20		
BARREIRINHA	170			87		64	5	6
BENJAMIN CONSTANT	1 694	21	31	1 268		79	4	20
BOCA DO ACRE	4 082		1 769	1 718		54		26
BORBA...	839	12	3	701		22		5
CANUTAMA	243		41	141				4
CARAUARI	374		53	262		4		4
CAREIRO	2 399		195	819		264		10
COARI..	4 155		129	3 599	5	91		3
CODAJAS.	1 554		11	1 428		15		
EIRUNEPE	1 071		586	286		37		11
ENVIRA...	1 083		486	221		58		11
FONTE BOA	155			52		9		
HUMAITA....	190	24	12	84		5	4	4
ILHA GRANDE	195	5		154		4		
IPIXUNA....	1 281		664	468		8		
ITACOATIARA	3 288	39	253	1 987	19	410		37
ITAPIRANGA	81		4	26		36		
JAPURA	502		3	436		16		
JURUA	310		4	292				
JUTAI.	175			122				
LABREA. .	1 262	9	187	483		3		4
MANACAPURU	3 497	11	129	2 465		182		13
MANAUS..	73 937	1 221	7 656	31 645	1 290	11 768	58	834
MANICORE	487	33	5	336		22	4	15
MARAA	1 336		3	1 277		13		
MAUES...	928	16	33	3 7		250		19
NHAMUNDA...	7 170		3	4 960		2 154		
NOVA OLINDA DO NORTE	2 179	6	18	1 914		139		17
NOVO ARIPUANA	1 120	35	230	401	17	35		78
PARINTINS	2 806	14	3	485		2 016		15
PAUINI.....	604		67	329		24	5	
SANTO ANTONIO DO ICA....	761		15	584		33		
SAO GABRIEL DA CACHOEIRA	1 779	4	43	1 454	12	28	30	12
SAO PAULO DE OLIVENCA	166		12	106		9		4
SILVES	229		25	105		64		
TAPAUA	1 410	39	45	1 190		14		
TEFE...	1 660		186	1 223		16		45
URUCARA....	866			777		60	3	3
URUCURITUBA	838			626		158		3

52 PESSOAS NAO NATURAIS DO MUNICIPIO ONDE RESIDEM POR LUGAR DO DOMICILIO ANTERIOR

SEGUNDO AS MICRORREGIOES E OS MUNICIPIOS

MICRORREGIOES E MUNICIPIOS	LUGAR DO DOMICILIO ANTERIOR							
	PIAUI	CEARA	RIO GRANDE DO NORTE	PARAIBA	PERNAMBUCO	ALAGOAS	FERNANDO DE NORONHA	SERGIPE
TOTAIS	505	13 683	1 481	1 321	975	168		135
MICRORREGIOES								
ALTO SOLIMOES	22	257	37	18	36			
JURUA	3	562	47	4	11	11		
PURUS	3	1 145	92	50	39	4		4
MADEIRA	11	369	8	21	12	6		
RIO NEGRO	6	99	41	30	4			4
SOLIMOES JAPURA	30	448	13	10	17	7		5
MEDIO AMAZONAS	430	10 803	1 243	1 188	856	140		122
MUNICIPIOS								
AIRAO		26	11	16				
ANORI		60	3	3	3			
ATALAIA DO NORTE	4	57	12	4				
AUTAZES		46	10		7	7		
BARCELOS		20		3				
BARREIRINHA		4						
BENJAMIN CONSTANT	11	73	7	4	22			
BOCA DO ACRE		438	29	23	7			
BORBA	5	88						
CANUTAMA	3	39	8					
CARAUARI		43				8		
CAREIRO	12	876	54	46	32			
COARI	19	190	7	3	7			
CODAJAS		76		4		3		
EIRUNEPE	3	128	8		4			
ENVIRA		263	27	4	3	3		
FONTE BOA	4	39	8	4	8			
HUMAITA		24	4	8				
ILHA GRANDE		22						4
IPIXUNA		118	8		4			
ITACOATIARA	8	259	18	19	15			
ITAPIRANGA								
JAPURA		29			4			3
JURUA		10	4					
JUTAI		33	4	3				
LABREA		483	28	23	4	4		4
MANACAPURU	7	587	17	18	11	4		
MANAUS	361	8 613	1 133	1 056	780	125		122
MANICORE	6	49	4	6				
MARAA	4	21						
MAUES	3	142	3	6	3	4		
NHAMUNDA	32	18						
NOVA OLINDA DO NORTE		70		7	4			
NOVO ARIPUANA		208		7	12	6		
PARINTINS	3	150	8	30	4			
PAUINI		109	27	4	28			
SANTO ANTONIO DO ICA	3	36	6	3	6			
SAO GABRIEL DA CACHOEIRA	6	31	30	11	4			
SAO PAULO DE OLIVENCA		19						
SILVES		32						
TAPAUA		76						
TEFE	7	72	3		3	4		2
URUCARA		2		3				
URUCURITUBA	4	4		3				

52 PESSOAS NAO NATURAIS DO MUNICIPIO ONDE RESIDEM POR LUGAR DO DOMICILIO ANTERIOR

SEGUNDO AS MICRORREGIOES E OS MUNICIPIOS

MICRORREGIOES E MUNICIPIOS	LUGAR DO DOMICILIO ANTERIOR							
	BAHIA	MINAS GERAIS	ESPIRITO SANTO	RIO DE JANEIRO	GUANABARA	SAO PAULO	PARANA	SANTA CATARINA
TOTAIS	272	492	64	748	1 482	1 011	220	132
MICRORREGIOES								
ALTO SOLIMOES	12	31			21	5		4
JURUA	8				4		4	
PURUS	3		7	3	4	32	4	4
MADEIRA	16			4		7		
RIO NEGRO	7				3	21		
SOLIMOES JAPURA	43	11		10		15		
MEDIO AMAZONAS	183	450	57	731	1 450	931	212	124
MUNICIPIOS								
AIRAO								
ANORI..	3			3		4		
ATALAIA DO NORTE						5		
AUTAZES.		4	8					
BARCELOS .								
BARREIRINHA.....								
BENJAMIN CONSTANT	4	21			21			
BOCA DO ACRE								
BORBA...								
CANUTAMA	3							
CARAUARI								
CAREIRO	4	9				15		
COARI..	36	3		3				
CODAJAS.	4	4				4		
EIRUNEPE	4							
ENVIRA...					4			
FONTE BOA	5	10						
HUMAITA. ..				4		4		
ILHA GRANDE								
IPIXUNA....	4						4	
ITACOATIARA		12		4				4
ITAPIRANGA								
JAPURA								
JURUA								
JUTAI.								4
LABREA. .			7	3	4	4		4
MANACAPURU	3							
MANAUS..	172	418	46	727	1 450	878	212	116
MANICORE						3		
MARAA						4		
MAUES...	4	3	3			32		4
NHAMUNDA...								
NOVA OLINDA DO NORTE								
NOVO ARIPUANA	16							
PARINTINS		4				6		
PAUINI.....						4	4	
SANTO ANTONIO DO ICA....	3							
SAO GABRIEL DA CACHOEIRA	7				3	21		
SAO PAULO DE OLIVENCA								
SILVES								
TAPAUA						24		
TEFE...		4		4		3		
URUCARA. ..								
URUCURITUBA								

52 PESSOAS NAO NATURAIS DO MUNICIPIO ONDE RESIDEM POR LUGAR DO DOMICILIO ANTERIOR

SEGUNDO AS MICRORREGIOES E OS MUNICIPIOS

MICRORREGIOES E MUNICIPIOS	LUGAR DO DOMICILIO ANTERIOR				
	RIO GRANDE DO SUL	MATO GROSSO	GOIAS	DISTRITO FEDERAL	SEM ESPECIFICACAO	EXTERIOR
TOTAIS	246	511	320	170		3 207
MICRORREGIOES						
ALTO SOLIMOES	24	3				206
JURUA						10
PURUS		11				44
MADEIRA	4	70	3			18
RIO NEGRO	17					87
SOLIMOES JAPURA	4	11				163
MEDIO AMAZONAS	197	416	317	170		2 679
MUNICIPIOS						
AIRAO						
ANORI						
ATALAIA DO NORTE	8					4
AUTAZES						15
BARCELOS						15
BARREIRINHA						4
BENJAMIN CONSTANT		3				105
BOCA DO ACRE						18
BORBA						3
CANUTAMA						7
CARAUARI						
CAREIRO	10	11	27			15
COARI						60
CODAJAS						5
EIRUNEPE						4
ENVIRA						3
FONTE BOA						12
HUMAITA						13
ILHA GRANDE						6
IPIXUNA						3
ITACOATIARA	5	35	79			81
ITAPIRANGA						15
JAPURA						11
JURUA						
JUTAI	5					4
LABREA						8
MANACAPURU	3	7				40
MANAUS	176	350	211	166		2 353
MANICORE	4					
MARAA	4					10
MAUES		3				33
NHAMUNDA						3
NOVA OLINDA DO NORTE						4
NOVO ARIPUANA		70	3			2
PARINTINS		10				58
PAUINI						3
SANTO ANTONIO DO ICA	7					65
SAO GABRIEL DA CACHOEIRA	17					66
SAO PAULO DE OLIVENCA						16
SILVES	3					
TAPAUA		11				11
TEFE		11				77
URUCARA						18
URUCURITUBA						70

POPULAÇÃO

Resultados segundo as Microrregiões, os Municípios e os Distritos

53 POPULACAO RESIDENTE COM DISCRIMINACAO DAS PESSOAS DE 5 ANOS E MAIS ALFABETIZADAS E DAS QUE ESTUDAM SEGUNDO AS MICRORREGIOES OS MUNICIPIOS OS DISTRITOS E A SITUACAO DO DOMICILIO

MICRORREGIOES MUNICIPIOS DISTRITOS E SITUACAO DO DOMICILIO	TOTAIS	PESSOAS DE 0 A 4 ANOS					
		TOTAL	MENOS DE 1 ANO	1 ANO	2 ANOS	3 ANOS	4 ANOS
TOTAIS	955 235	170 850	34 115	31 706	36 361	34 967	33 701
MICRORREGIOES							
ALTO SOLIMOES	65 103	12 751	2 278	2 433	2 831	2 610	2 599
JURUA	59 206	11 860	2 340	2 180	2 487	2 494	2 359
PURUS	62 749	11 698	2 306	2 092	2 534	2 395	2 371
MADEIRA	69 076	11 862	2 039	2 145	2 625	2 475	2 578
RIO NEGRO	32 776	5 465	990	1 027	1 238	998	1 212
SOLIMOES JAPURA	81 849	15 951	3 395	2 920	3 383	3 239	3 014
MEDIO AMAZONAS	58 476	101 263	20 767	18 909	21 263	20 756	19 568
MUNICIPIOS E DISTRITOS							
AIRAO	6 079	924	175	168	188	192	201
AIRAO.....	6 079	924	175	168	188	192	201
POPULACAO URBANA	320	61	14	14	9	9	15
POPULACAO RURAL	5 759	863	161	154	179	183	186
ANORI	12 212	2 393	95	427	512	489	470
ANORI.	8 856	1 805	371	320	375	376	363
POPULACAO URBANA	1 899	398	78	68	75	73	104
POPULACAO RURAL	6 957	1 407	293	252	300	303	259
ANAMA..	3 356	588	124	107	137	113	107
POPULACAO URBANA	1 593	319	67	50	77	73	52
POPULACAO RURAL	1 763	269	57	57	60	40	55
ATALAIA DO NORTE	6 024	1 288	243	244	302	279	220
ATALAIA DO NORTE. .	6 024	1 288	243	244	302	279	220
POPULACAO URBANA	750	157	35	30	33	36	23
POPULACAO RURAL	5 274	1 131	208	214	269	243	197
AUTAZES	17 725	3 508	686	691	752	702	677
AUTAZES	11 301	2 240	420	465	457	453	445
POPULACAO URBANA	874	166	26	39	29	31	41
POPULACAO RURAL	10 427	2 074	394	426	428	422	404
MURUTINGA...	6 424	1 268	266	226	295	249	232
POPULACAO URBANA							
POPULACAO RURAL	6 424	1 268	266	226	295	249	232
BARCELOS	9 628	1 90	375	379	414	356	380
BARCELOS..	7 117	1 587	321	301	353	295	317
POPULACAO URBANA	822	166	36	35	39	25	31
POPULACAO RURAL	6 295	1 421	285	266	314	270	286
CARVOEIRO...	538	68	13	19	7	16	13
POPULACAO URBANA	62	5		3		2	
POPULACAO RURAL	476	63	13	16	7	14	13
MOURA..	1 973	249	41	59	54	5	50
POPULACAO URBANA	238	25	3	9	4	5	4
POPULACAO RURAL	1 735	22	38	50	50	40	46
BARREIRINHA	13 998	2 276	409	392	466	555	454
BARREIRINHA.	4 568	789	154	157	146	161	171
POPULACAO URBANA	952	145	19	25	32	36	33
POPULACAO RURAL	3 616	644	135	132	114	125	138
ARIAU.	2 155	248	13	45	41	92	57
POPULACAO URBANA	196	30	4	7	8	7	4
POPULACAO RURAL	1 959	218	9	38	33	85	53

NOTA D d btid p l p sq is d i

53 POPULACAO RESIDENTE COM DISCRIMINACAO DAS PESSOAS DE 5 ANOS E MAIS ALFABETIZADAS E DAS QUE ESTUDAM SEGUNDO AS MICRORREGIOES OS MUNICIPIOS OS DISTRITOS E A SITUACAO DO DOMICILIO

MICRORREGIOES MUNICIPIOS DISTRITOS E SITUACAO DO DOMICILIO	PESSOAS DE 5 ANOS E MAIS								
	TOTAIS				5 ANOS			6 ANOS	
	TOTAL	SABEM LER E ESCREVER	ESTUDANTES	TOTAL	SABEM LER E ESCREVER	ESTUDANTES	TOTAL	SABEM LER E ESCREVER	ESTUDANTES
TOTAIS	784 385	394 451	193 686	33 182	1 060	4 384	31 960	2 457	8 464
MICRORREGIOES									
ALTO SOLIMOES	52 352	15 866	8 617	2 426	36	258	2 271	72	433
JURUA	47 346	9 162	3 993	2 266	41	120	2 176	94	202
PURUS	51 051	12 251	5 826	2 313	20	141	2 243	48	304
MADEIRA	57 214	21 589	8 576	2 502	97	216	2 455	149	340
RIO NEGRO	27 311	11 005	3 173	1 015	43	62	1 060	71	105
SOLIMOES JAPURA	65 898	27 468	13 689	2 870	59	300	2 834	112	648
MEDIO AMAZONAS	483 213	297 110	149 812	19 790	764	3 287	18 921	1 911	6 432
MUNICIPIOS E DISTRITOS									
AIRAO	5 155	1 346	131	179	4	3	174	10	11
AIRAO.....	5 155	1 346	131	179	4	3	174	10	11
POPULACAO URBANA	259	191	64	11	1	1	7	4	3
POPULACAO RURAL	4 896	1 155	67	168	3	2	167	6	8
ANORI	9 819	4 361	2 115	426	10	63	462	25	153
ANORI.....	7 051	3 056	1 698	317	8	59	360	19	133
POPULACAO URBANA	1 501	796	610	63		29	87	6	68
POPULACAO RURAL	5 550	2 260	1 088	254	8	30	273	13	65
ANAMA.....	2 768	1 305	417	109	2	4	102	6	20
POPULACAO URBANA	1 274	574	212	62		1	46	1	12
POPULACAO RURAL	1 494	731	205	47	2	3	56	5	8
ATALAIA DO NORTE	4 736	1 117	398	246	2	8	216	4	25
ATALAIA DO NORTE...	4 736	1 117	398	246	2	8	216	4	25
POPULACAO URBANA	593	273	195	35		1	27	1	8
POPULACAO RURAL	4 143	844	203	211	2	7	189	3	17
AUTAZES	14 217	7 046	2 270	658	24	58	675	76	137
AUTAZES.....	9 061	4 668	1 512	415	22	36	425	62	89
POPULACAO URBANA	708	491	249	33		2	30	8	15
POPULACAO RURAL	8 353	4 177	1 263	382	22	34	395	54	74
MURUTINGA...	5 156	2 378	758	243	2	22	250	14	48
POPULACAO URBANA									
POPULACAO RURAL	5 156	2 378	758	243	2	22	250	14	48
BARCELOS	7 724	4 023	972	357	17	29	322	21	37
BARCELOS.....	5 530	2 929	863	279	11	24	260	16	32
POPULACAO URBANA	656	411	213	33		12	28	1	16
POPULACAO RURAL	4 874	2 518	650	246	11	12	232	15	16
CARVOEIRO...	470	271	24	19	2	2	12	4	3
POPULACAO URBANA	57	34	16	4		1	1		1
POPULACAO RURAL	413	237	8	15	2	1	11	4	2
MOURA.....	1 724	823	85	59	4	3	50	1	2
POPULACAO URBANA	213	159	27	6	1	1	6		1
POPULACAO RURAL	1 511	664	58	53	3	2	44	1	1
BARREIRINHA	11 722	5 341	2 438	463	4	62	575	8	114
BARREIRINHA.	3 779	2 395	1 039	145	1	24	170	5	54
POPULACAO URBANA	807	466	327	25		7	37		18
POPULACAO RURAL	2 972	1 929	712	120	1	17	133	5	36
ARIAU.....	1 907	286	115	78		1	96		1
POPULACAO URBANA	166	100	53	11			4		1
POPULACAO RURAL	1 741	186	62	67		1	92		

53 POPULACAO RESIDENTE COM DISCRIMINACAO DAS PESSOAS DE 5 ANOS E MAIS ALFABETIZADAS E DAS QUE ESTUDAM SEGUNDO AS MICRORREGIOES OS MUNICIPIOS OS DISTRITOS E A SITUACAO DO DOMICILIO

MICRORREGIOES MUNICIPIOS DISTRITOS E SITUACAO DO DOMICILIO	PESSOAS DE 5 ANOS E MAIS								
	7 ANOS			8 ANOS			9 ANOS		
	TOTAL	SABEM LER E ESCREVER	ESTU-DANTES	TOTAL	SABEM LER E ESCREVER	ESTU DANTES	TOTAL	SABEM LER E ESCREVER	ESTU DANTES
TOTAIS	31 182	4 647	12 570	31 586	7 011	14 582	27 353	8 731	14 761
MICRORREGIOES									
ALTO SOLIMOES	2 251	138	582	2 377	199	687	1 869	275	661
JURUA	2 006	129	262	2 260	205	350	1 777	210	340
PURUS	2 147	85	395	2 256	188	499	1 834	218	501
MADEIRA	2 388	214	579	2 533	314	702	2 043	329	678
RIO NEGRO	828	117	149	1 081	197	223	826	255	282
SOLIMOES-JAPURA	2 845	205	931	2 792	364	1 092	2 299	472	1 054
MEDIO AMAZONAS	18 717	3 759	9 672	18 287	5 544	11 029	16 705	6 972	11 245
MUNICIPIOS E DISTRITOS									
AIRAO	159	7	12	137	9	11	163	15	13
AIRAO.	159	7	12	137	9	11	163	15	13
POPULACAO URBANA	9	2	5	9	3	4	10	8	8
POPULACAO RURAL	150	5	7	128	6	7	153	7	5
ANORI	455	56	173	418	76	190	389	101	190
ANORI.	341	40	143	304	59	157	291	71	153
POPULACAO URBANA	63	2	45	68	13	60	44	15	42
POPULACAO RURAL	278	38	98	236	46	97	247	56	111
ANAMÃ.	114	16	30	114	17	33	98	30	37
POPULACAO URBANA	64	6	18	65	11	19	47	15	17
POPULACAO RURAL	50	10	12	49	6	14	51	15	20
ATALAIA DO NORTE	195	6	22	193	12	21	174	17	31
ATALAIA DO NORTE. .	195	6	22	193	12	21	174	17	31
POPULACAO URBANA	24	3	5	20	4	6	31	9	12
POPULACAO RURAL	171	3	17	173	8	15	143	8	19
AUTAZES	622	103	166	614	156	233	542	176	208
AUTAZES	419	90	117	388	134	151	339	134	139
POPULACAO URBANA	23	9	15	32	19	28	27	19	20
POPULACAO RURAL	396	81	102	356	115	123	312	115	119
MURUTINGA...	203	13	49	226	22	82	203	42	69
POPULACAO URBANA									
POPULACAO RURAL	203	13	49	226	22	82	203	42	69
BARCELOS	304	50	64	347	102	102	289	121	118
BARCELOS....	232	44	58	255	89	95	217	106	106
POPULACAO URBANA	32	8	23	24	11	19	31	17	28
POPULACAO RURAL	200	36	35	231	78	76	186	89	78
CARVOEIRO...	8	1	1	17	3	1	15	3	1
POPULACAO URBANA	2	1	1	2	1	1			
POPULACAO RURAL	6			15	2		15	3	1
MOURA.....	64	5	5	75	10	6	57	12	11
POPULACAO URBANA	6	1	2	3	2	2	6	3	2
POPULACAO RURAL	58	4	3	72	8	4	51	9	9
BARREIRINHA	465	28	180	523	36	224	439	59	201
BARREIRINHA.	161	11	75	170	16	95	118	27	81
POPULACAO URBANA	33	2	26	39	2	32	28		21
POPULACAO RURAL	128	9	49	131	14	63	90	27	60
ARIAU.....	94		8	82		11	95	3	14
POPULACAO URBANA	6		3	6		5	10		10
POPULACAO RURAL	88		5	76		6	85	3	4

53 POPULACAO RESIDENTE COM DISCRIMINACAO DAS PESSOAS DE 5 ANOS E MAIS ALFABETIZADAS E DAS QUE ESTUDAM SEGUNDO AS MICRORREGIOES OS MUNICIPIOS OS DISTRITOS E A SITUACAO DO DOMICILIO

MICRORREGIOES MUNICIPIOS DISTRITOS E SITUACAO DO DOMICILIO	PESSOAS DE 5 ANOS E MAIS								
	10 ANOS			11 ANOS			12 ANOS		
	TOTAL	SABEM LER E ESCREVER	ESTUDANTES	TOTAL	SABEM LER E ESCREVER	ESTUDANTES	TOTAL	SABEM LER E ESCREVER	ESTUDANTES
TOTAIS	31 749	11 957	16 988	24 741	12 164	14 901	27 529	14 154	15 528
MICRORREGIOES									
ALTO SOLIMOES	2 334	432	819	1 637	513	742	1 972	564	734
JURUA	2 155	302	405	1 505	287	362	1 802	308	333
PURUS	2 235	328	613	1 468	301	439	1 833	403	493
MADEIRA	2 512	514	848	1 733	470	643	2 196	752	788
RIO NEGRO	1 152	363	356	689	309	269	951	381	306
SOLIMOES JAPURA	2 742	681	1 264	2 228	817	1 135	2 517	1 050	1 273
MEDIO AMAZONAS	18 619	9 337	12 683	15 481	9 467	11 311	16 258	10 696	11 601
MUNICIPIOS E DISTRITOS									
AIRAO	170	23	11	136	32	13	158	33	8
AIRAO.	170	23	11	136	32	13	158	33	8
POPULACAO URBANA	8	5	5	11	10	7	7	7	6
POPULACAO RURAL	162	18	6	125	22	6	151	26	2
ANORI	402	119	195	304	124	160	386	188	202
ANORI.....	298	84	155	209	80	125	290	138	161
POPULACAO URBANA	59	19	53	46	17	41	59	33	54
POPULACAO RURAL	239	65	102	163	63	84	231	105	107
ANAMA.	104	35	40	95	44	35	96	50	41
POPULACAO JRBANA	57	13	17	48	28	23	53	30	24
POPULACAO RURAL	47	22	23	47	16	12	43	20	17
ATALAIA DO NORTE	182	25	40	153	34	34	171	34	34
ATALAIA DO NORTE. .	182	25	40	153	34	34	171	34	34
POPULACAO URBANA	25	9	17	20	11	16	31	17	22
POPULACAO RURAL	157	16	23	133	23	18	140	17	12
AJTAZES	593	219	249	511	227	223	554	288	231
AUTAZES.....	387	170	172	312	153	146	345	188	147
POPULACAO URBANA	31	25	27	32	28	28	27	23	21
POPULACAO RURAL	356	145	145	280	125	118	318	165	126
MURUTINGA...	206	49	77	199	74	77	209	100	84
POPULACAO URBANA									
POPULACAC RURAL	206	49	77	199	74	77	209	100	84
BARCELOS	327	142	124	258	148	127	262	132	98
BARCELOS....	233	111	106	185	120	111	194	114	92
POPULACAO URBANA	20	13	17	18	14	15	24	19	18
POPULACAC RURAL	213	98	89	167	106	96	170	95	74
CARVOEIRO...	20	10	5	9	2	1	10	3	2
POPULACAO URBANA	2		2	1	1	1	3	2	2
POPULACAO RURAL	18	10	3	8	1		7	1	
MOURA.	74	21	13	64	26	15	58	15	4
POPULACAO JRBANA	5	4	3	8	5	5	3	2	2
POPULACAC RURAL	69	17	10	56	21	10	55	13	2
BARREIRINHA	515	136	264	392	159	230	390	197	237
BARREIRINHA.	151	57	123	137	80	102	123	86	96
POPULACAO URBANA	40	7	37	31	10	28	30	15	27
POPULACAO RURAL	111	50	86	106	70	74	93	71	69
ARIAJ.....	109	2	9	57	5	13	51	8	14
POPULACAO URBANA	5	1	5	8	1	8	8	3	8
POPULACAC RURAL	104	1	4	49	4	5	43	5	6

53 POPULACAO RESIDENTE COM DISCRIMINACAO DAS PESSOAS DE 5 ANOS E MAIS ALFABETIZADAS E DAS QUE ESTUDAM SEGUNDO AS MICRORREGIOES OS MUNICIPIOS OS DISTRITOS E A SITUACAO DO DOMICILIO

MICRORREGIOES MUNICIPIOS DISTRITOS E SITUACAO DO DOMICILIO	PESSOAS DE 5 ANOS E MAIS								
	13 ANOS			14 ANOS			15 ANOS		
	TOTAL	SABEM LER E ESCREVER	ESTU DANTES	TOTAL	SABEM LER E ESCREVER	ESTU- DANTES	TOTAL	SABEM LER E ESCREVER	ESTU DANTES
TOTAIS	23 801	14 110	14 106	23 636	14 588	13 043	23 807	15 009	11 871
MICRORREGIOES									
ALTO SOLIMOES	1 539	613	657	1 525	651	598	1 726	742	600
JURUA	1 363	280	289	1 415	337	271	1 532	349	258
PURUS	1 510	407	454	1 545	420	392	1 603	480	344
MADEIRA	1 662	682	653	1 758	759	601	1 803	874	589
RIO NEGRO	601	310	228	754	369	235	764	424	221
SOLIMOES JAPURA	2 011	966	999	2 064	1 098	1 019	2 005	1 072	828
MEDIO AMAZONAS	15 115	10 852	10 826	14 575	10 954	9 927	14 374	11 068	9 031
MUNICIPIOS E DISTRITOS									
AIRAO	135	39	9	159	38	9	151	36	6
AIRAO.	135	39	9	159	38	9	151	36	6
POPULACAO URBANA	7	7	6	6	6	5	5	5	4
POPULACAO RURAL	128	32	3	153	32	4	146	31	2
ANORI	294	169	145	269	154	143	265	149	103
ANORI.	199	116	112	187	101	104	178	97	72
POPULACAO URBANA	38	23	32	39	22	32	27	19	23
POPULACAO RURAL	161	93	80	148	79	72	151	78	49
ANAMA.	95	53	33	82	53	39	87	52	31
POPULACAO URBANA	40	21	17	42	27	19	36	24	13
POPULACAO RURAL	55	32	16	40	26	20	51	28	18
ATALAIA DO NORTE	140	42	38	114	30	20	139	34	25
ATALAIA DO NORTE...	140	42	38	114	30	20	139	34	25
POPULACAO URBANA	21	18	19	14	12	11	14	9	12
POPULACAO RURAL	119	24	19	100	18	9	125	25	13
AUTAZES	435	240	169	428	259	171	379	233	107
AUTAZES.....	272	158	108	260	167	120	224	146	64
POPULACAO URBANA	19	17	15	30	28	25	15	12	11
POPULACAO RURAL	253	141	93	230	139	95	209	134	53
MURUTINGA...	163	82	61	168	92	51	155	87	43
POPULACAO URBANA									
POPULACAO RURAL	163	82	61	168	92	51	155	87	43
BARCELOS	209	126	84	199	123	49	208	143	55
BARCELOS....	160	105	76	140	90	44	148	112	48
POPULACAO URBANA	27	21	23	19	15	14	14	13	10
POPULACAO RURAL	133	84	53	121	75	30	134	99	38
CARVOEIRO...	4	2	1	23	14	1	26	18	3
POPULACAO URBANA				1	1	1	3	3	3
POPULACAO RURAL	4	2	1	22	13		23	15	
MOURA.	5	19	7	36	19	4	34	13	4
POPULACAO URBANA	1			9	8	4	5	4	2
POPULACAO RURAL	44	19	7	27	11		29	9	2
BARREIRINHA	402	219	202	393	250	205	352	241	168
BARREIRINHA.	112	90	82	122	105	87	112	96	62
POPULACAO URBANA	20	13	19	23	21	21	25	22	19
POPULACAO RURAL	92	77	63	99	84	66	87	74	43
ARIAU..	87	11	9	63	12	9	57	15	13
POPULACAO URBANA	5	4	4	3	3	3	5	5	4
POPULACAO RURAL	82	7	5	60	9	6	52	10	9

53 POPULACAO RESIDENTE COM DISCRIMINACAO DAS PESSOAS DE 5 ANOS E MAIS ALFABETIZADAS E DAS QUE ESTUDAM SEGUNDO AS MICRORREGIOES OS MUNICIPIOS OS DISTRITOS E A SITUACAO DO DOMICILIO

MICRORREGIOES MUNICIPIOS DISTRITOS E SITUACAO DO DOMICILIO	PESSOAS DE 5 ANOS E MAIS								
	16 ANOS			17 ANOS			18 ANOS		
	TOTAL	SABEM LER E ESCREVER	ESTU-DANTES	TOTAL	SABEM LER E ESCREVER	ESTU-DANTES	TOTAL	SABEM LER E ESCREVER	ESTU DANTES
TOTAIS	22 256	14 470	9 950	21 600	14 715	8 667	22 671	14 966	7 267
MICRORREGIOES									
ALTO SOLIMOES	1 541	681	480	1 357	688	361	1 589	650	234
JURUA	1 277	345	213	1 242	328	149	1 348	351	125
PURUS	1 471	485	282	1 302	432	205	1 436	457	177
MADEIRA	1 631	805	436	1 485	788	357	1 683	872	285
RIO NEGRO	755	372	152	598	349	103	918	470	110
SOLIMOES JAPURA	1 931	1 127	739	1 846	1 094	597	1 828	1 110	443
MEDIO AMAZONAS	13 650	10 655	7 648	13 770	11 036	6 895	13 869	11 056	5 893
MUNICIPIOS E DISTRITOS									
AIRAO	166	60	9	146	55	2	187	62	3
AIRAO.	166	60	9	146	55	2	187	62	3
POPULACAO URBANA	12	12	5	2	2		10	9	2
POPULACAO RURAL	154	48	4	144	53	2	177	53	1
ANORI	231	134	84	247	166	87	227	149	57
ANORI.....	165	89	65	170	116	73	163	105	43
POPULACAO URBANA	31	19	19	43	33	28	44	36	22
POPULACAO RURAL	134	70	46	127	83	45	119	69	21
ANAMA.	66	45	19	77	50	14	64	44	14
POPULACAO URBANA	30	19	8	31	21	7	28	19	4
POPULACAO RURAL	36	26	11	46	29	7	36	25	10
ATALAIA DO NORTE	132	35	12	113	35	5	120	33	13
ATALAIA DO NORTE. .	132	35	12	113	35	5	120	33	13
POPULACAO URBANA	9	6	6	6	4	2	17	11	9
POPULACAO RURAL	123	29	6	107	31	3	103	22	4
AUTAZES	385	263	97	358	249	55	373	241	48
AUTAZES.....	245	167	67	218	150	33	222	140	32
POPULACAO URBANA	21	19	11	19	19	7	25	19	6
POPULACAO RURAL	224	148	56	199	131	26	197	121	26
MURUTINGA...	140	96	30	140	99	22	151	101	16
POPULACAO URBANA									
POPULACAO RURAL	140	96	30	140	99	22	151	101	16
BARCELOS	160	101	24	161	117	16	172	126	13
BARCELOS....	108	76	21	106	85	13	118	96	11
POPULACAO URBANA	11	7	5	18	17	4	12	10	1
POPULACAO RURAL	97	69	16	88	68	9	106	86	10
CARVOEIRO...	11	7		11	8		10	8	1
POPULACAO URBANA				2	2		1	1	1
POPULACAO RURAL	11	7		9	6		9	7	
MOURA.	41	18	3	44	24	3	44	22	1
POPULACAO URBANA	2	2	1	6	4	1	3	3	
POPULACAO RURAL	39	16	2	38	20	2	41	19	1
BARREIRINHA	356	215	106	306	233	84	320	219	56
BARREIRINHA.	107	93	45	109	101	36	106	90	26
POPULACAO URBANA	30	25	20	25	24	13	22	19	13
POPULACAO RURAL	77	68	25	84	77	23	84	71	13
ARIAU.	72	9	5	44	17	1	46	14	3
POPULACAO URBANA	2	2	2	7	7		4	4	
POPULACAO RURAL	70	7	3	37	10	1	42	10	3

53 POPULACAO RESIDENTE COM DISCRIMINACAO DAS PESSOAS DE 5 ANOS E MAIS ALFABETIZADAS E DAS QUE ESTUDAM SEGUNDO AS MICRORREGIOES OS MUNICIPIOS OS DISTRITOS E A SITUACAO DO DOMICILIO

MICRORREGIOES MUNICIPIOS DISTRITOS E SITUACAO DO DOMICILIO	PESSOAS DE 5 ANOS E MAIS								
	19 ANOS			20 A 24 ANOS			25 A 29 ANOS		
	TOTAL	SABEM LER E ESCREVER	ESTU-DANTES	TOTAL	SABEM LER E ESCREVER	ESTU-DANTES	TOTAL	SABEM LER E ESCREVER	ESTU DANTES
TOTAIS	18 019	12 428	5 238	81 376	54 046	13 646	63 458	39 531	3 576
MICRORREGIOES									
ALTO SOLIMOES	1 110	485	131	5 601	2 351	335	4 407	1 651	113
JURUA	1 077	315	76	4 963	1 239	137	3 991	890	32
PURUS	1 088	392	118	4 986	1 691	254	4 244	1 334	82
MADEIRA	1 188	640	168	5 311	2 858	374	4 4 7	2 241	128
RIO NEGRO	565	345	78	2 909	1 502	161	2 650	1 316	52
SOLIMOES JAPURA	1 4 6	880	304	6 569	3 803	640	5 261	2 897	185
MEDIO AMAZONAS	11 545	9 371	4 363	51 037	40 602	11 745	38 458	29 202	3 384
MUNICIPIOS E DISTRITOS									
AIRAO	131	57	4	553	162	7	512	160	
AIRAO.	131	57	4	553	162	7	512	160	
POPULACAO URBANA	9	8	2	18	17	1	23	17	
POPULACAO RURAL	122	49	2	535	145	6	489	143	
ANORI	209	130	44	933	561	73	767	444	23
ANORI.	145	88	34	659	384	63	554	320	19
POPULACAO URBANA	28	21	1	133	94	31	145	105	8
POPULACAO RURAL	117	67	20	526	290	32	409	215	11
ANAMA.	64	42	10	274	177	10	213	124	4
POPULACAO URBANA	20	13	4	119	73	6	102	57	3
POPULACAO RURAL	44	29	6	155	104	4	111	67	1
ATALAIA DO NORTE	105	35	12	511	185	26	498	161	12
ATALAIA DO NORTE. .	105	35	12	511	185	26	498	161	12
POPULACAO URBANA	14	11	9	49	34	17	41	25	7
POPULACAO RURAL	91	24	3	462	151	9	457	136	5
AUTAZES	304	211	22	1 368	917	60	1 016	646	11
AUTAZES	194	139	17	927	614	49	653	402	7
POPULACAO URBANA	1	13	3	72	62	11	34	30	
POPULACAO RURAL	180	126	14	855	552	38	619	372	7
MURUTINGA...	110	72	5	441	303	11	363	244	4
POPULACAO URBANA									
POPULACAO RURAL	110	72	5	441	303	11	363	244	4
BARCELOS	158	115	8	678	428	12	732	454	2
BARCELOS....	87	67	8	467	293	9	572	346	1
POPULACAO URBANA	11	10	3	53	37	3	49	35	1
POPULACAO RURAL	76	57	5	414	256	6	523	311	
CARVOEIRO...	13	11		55	41	2	35	30	
POPULACAO URBANA	3	2		8	7	2			
POPULACAO RURAL	10	9		47	34		35	30	
MOURA.	58	37		156	94	1	125	78	1
POPULACAO URBANA	6	6		29	25	1	17	14	
POPULACAO RURAL	52	31		127	69		108	64	1
BARREIRINHA	266	169	33	1 028	704	46	942	587	9
BARREIRINHA.	72	67	15	371	312	26	326	279	3
POPULACAO URBANA	20	18	8	63	54	13	56	43	1
POPULACAO RURAL	52	49	7	308	258	13	270	236	2
ARIAU.	59	10	2	161	49	2	143	30	
POPULACAO URBANA	2	2		18	16		9	7	
POPULACAO RURAL	57	8	2	143	33	2	134	23	

53 POPULACAO RESIDENTE COM DISCRIMINACAO DAS PESSOAS DE 5 ANOS E MAIS ALFABETIZADAS E DAS QUE ESTUDAM SEGUNDO AS MICRORREGIOES OS MUNICIPIOS OS DISTRITOS E A SITUACAO DO DOMICILIO

MICRORREGIOES MUNICIPIOS DISTRITOS E SITUACAO DO DOMICILIO	PESSOAS DE 5 ANOS E MAIS								
	30 A 39 ANOS			40 A 49 ANOS			50 A 59 ANOS		
	TOTAL	SABEM LER E ESCREVER	ESTU-DANTES	TOTAL	SABEM LER E ESCREVER	ESTU-DANTES	TOTAL	SABEM LER E ESCREVER	ESTU DANTES
TOTAIS	98 577	59 462	2 377	70 350	40 714	788	41 890	22 639	260
MICRORREGIOES									
ALTO SOLIMOES	6 246	2 343	103	4 324	1 495	51	2 479	819	15
JURUA	5 393	1 195	29	3 842	942	19	2 217	565	13
PURUS	6 133	2 004	61	4 279	1 350	37	2 545	739	10
MADEIRA	7 248	3 493	93	5 299	2 442	49	2 915	1 329	16
RIO NEGRO	4 132	2 052	38	2 546	1 051	19	1 526	483	6
SOLIMOES JAPURA	8 010	4 238	131	5 761	2 827	59	3 442	1 571	30
MEDIO AMAZONAS	61 415	44 137	1 922	44 299	30 607	554	26 766	17 133	170
MUNICIPIOS E DISTRITOS									
AIRAO	813	264		515	159		308	95	
AIRAO.	813	264		515	159		308	95	
POPULACAO URBANA	28	23		30	25		22	14	
POPULACAO RURAL	785	241		485	134		286	81	
ANORI	1 163	675	20	865	435	7	665	320	3
ANORI.	841	506	19	601	302	6	456	215	2
POPULACAO URBANA	200	157	7	127	70	1	70	41	1
POPULACAO RURAL	641	349	12	474	232	5	386	174	1
ANAMA.	322	169	1	264	133	1	209	105	1
POPULACAO URBANA	160	83		112	52		61	35	
POPULACAO RURAL	162	86	1	152	81	1	148	70	1
ATALAIA DO NORTE	568	197	6	413	98	7	201	52	3
ATALAIA DO NORTE. .	568	197	6	413	98	7	201	52	3
POPULACAO URBANA	68	33	4	52	22	6	33	15	3
POPULACAO RURAL	500	164	2	361	76	1	168	37	
AUTAZES	1 791	1 085	9	1 265	759	9	807	417	3
AUTAZES	1 153	699	5	825	502	7	520	275	2
POPULACAO URBANA	84	57	1	79	57	1	33	15	1
POPULACAO RURAL	1 069	642	4	746	445	6	487	260	1
MURUTINGA...	638	386	4	440	257	2	287	142	1
POPULACAO URBANA									
POPULACAO RURAL	638	386	4	440	257	2	287	142	1
BARCELOS	1 400	907	6	677	418	1	298	165	1
BARCELOS....	979	633	5	454	270	1	180	97	
POPULACAO URBANA	92	72	1	75	53		40	23	
POPULACAO RURAL	887	561	4	379	217	1	140	74	
CARVOEIRO...	75	46		51	30		32	22	
POPULACAO URBANA	8	5		7	3		5	4	
POPULACAO RURAL	67	41		44	27		27	18	
MOURA.....	346	228	1	172	118		86	46	1
POPULACAO URBANA	55	45		25	21		10	8	
POPULACAO RURAL	291	183	1	147	97		76	38	1
BARREIRINHA	1 409	818	8	1 109	573	5	603	289	
BARREIRINHA.	457	375	4	327	250		211	151	
POPULACAO URBANA	96	73	3	73	55		43	32	
POPULACAO RURAL	361	302	1	254	195		168	119	
ARIAU.	195	48		182	38		60	7	
POPULACAO URBANA	21	20		21	19		6	4	
POPULACAO RURAL	174	28		161	19		54	3	

53 POPULACAO RESIDENTE COM DISCRIMINACAO DAS PESSOAS DE 5 ANOS E MAIS ALFABETIZADAS E DAS QUE ESTUDAM SEGUNDO AS MICRORREGIOES OS MUNICIPIOS OS DISTRITOS E A SITUACAO DO DOMICILIO

MICRORREGIOES MUNICIPIOS DISTRITOS E SITUACAO DO DOMICILIO	PESSOAS DE 5 ANOS E MAIS								
	60 A 69 ANOS			70 ANOS E MAIS			IDADE IGNORADA		
	TOTAL	SABEM LER E ESCREVER	ESTUDANTES	TOTAL	SABEM LER E ESCREVER	ESTUDANTES	TOTAL	SABEM LER E ESCREVER	ESTUDANTES
TOTAIS	20 754	10 345	98	10 479	4 556	62	2 429	691	159
MICRORREGIOES									
ALTO SOLIMOES	1 169	316	10	467	108	3	135	44	10
JURUA	1 034	295	2	581	130	3	124	25	3
PURUS	1 176	318	8	558	115	3	846	36	14
MADEIRA	1 536	654	12	635	225	6	251	88	15
RIO NEGRO	621	157	1	259	44	1	111	25	16
SOLIMOES JAPURA	1 665	734	5	774	228	4	158	63	9
MEDIO AMAZONAS	13 553	7 871	60	7 205	3 706	42	804	410	92
MUNICIPIOS E DISTRITOS									
AIRAO	73	24		14	1		16	1	
AIRAO.	73	24		14	1		16	1	
POPULACAO URBANA	10	5		4			1	1	
POPULACAO RURAL	63	19		10	1		15		
ANORI	288	121		126	43		28	12	
ANORI.....	215	86		95	29		13	3	
POPULACAO URBANA	66	34		21	17				
POPULACAO RURAL	149	52		74	12		13	3	
ANAMÃ.....	73	35		31	14		15	9	
POPULACAO URBANA	31	16		13	6		7	4	
POPULACAO RURAL	42	19		18	8		8	5	
ATALAIA DO NORTE	89	30	2	42	10	1	21	6	1
ATALAIA DO NORTE...	89	30	2	42	10	1	21	6	1
POPULACAO URBANA	21	10	2	15	5		6	4	1
POPULACAO RURAL	68	20		27	5	1	15	2	
AUTAZES	348	170	1	159	71	2	32	16	1
AUTAZES	215	113	1	94	38	2	9	5	1
POPULACAO URBANA	17	9		11	3	1			
POPULACAO RURAL	198	104	1	83	35	1	9	5	1
MURUTINGA...	133	57		65	33		23	11	
POPULACAO URBANA									
POPULACAO RURAL	133	57		65	33		23	11	
BARCELOS	106	48		81	15		19	4	2
BARCELOS....	69	32		74	13		13	3	2
POPULACAO URBANA	15	10		10	5				
POPULACAO RURAL	54	22		64	8		13	3	2
CARVOEIRO...	14	6							
POPULACAO URBANA	4	1							
POPULACAO RURAL	10	5							
MOURA.....	23	10		7	2		6	1	
POPULACAO URBANA	2	1							
POPULACAO RURAL	21	9		7	2		6	1	
BARREIRINHA	307	126		159	66	1	8	5	3
BARREIRINHA.	104	65		66	37	1	2	1	2
POPULACAO URBANA	30	22		18	9	1			
POPULACAO RURAL	74	43		48	28		2	1	2
ARIAU.....	53	6		22	2		1		
POPULACAO URBANA	2			3	2				
POPULACAO RURAL	51	6		19			1		

53 POPULACAO RESIDENTE COM DISCRIMINACAO DAS PESSOAS DE 5 ANOS E MAIS ALFABETIZADAS E DAS QUE ESTUDAM SEGUNDO AS MICRORREGIOES OS MUNICIPIOS OS DISTRITOS E A SITUACAO DO DOMICILIO

MICRORREGIOES MUNICIPIOS DISTRITOS E SITUACAO DO DOMICILIO	TOTAIS	PESSOAS DE 0 A 4 ANOS				
		TOTAL	MENOS DE 1 ANO	1 ANO	2 ANOS	3 ANOS	4 ANOS
FREGUESIA DO ANDIRA	4 386	738	113	112	174	199	140
POPULACAO URBANA	273	50	8	10	11	9	12
POPULACAO RURAL	4 113	688	105	102	163	190	128
PEDRAS	2 889	501	129	78	105	103	86
POPULACAO URBANA	570	88	17	17	20	18	16
POPULACAO RURAL	2 319	413	112	61	85	85	70
BENJAMIN CONSTANT	15 127	3 012	588	605	631	576	612
BENJAMIN CONSTANT	15 127	3 012	588	605	631	576	612
POPULACAO URBANA	4 465	822	166	157	169	161	169
POPULACAO RURAL	10 662	2 190	422	448	462	415	443
BOCA DO ACRE	19 989	3 777	789	716	760	771	741
BOCA DO ACRE	16 304	3 226	716	599	630	662	615
POPULACAO URBANA	3 984	674	136	133	129	137	139
POPULACAO RURAL	12 320	2 552	580	466	501	525	480
FLORIANO PEIXOTO	3 685	551	73	117	130	109	122
POPULACAO URBANA	133	18	6	2	3	2	5
POPULACAO RURAL	3 552	533	67	115	127	107	117
BORBA	16 514	2 566	352	530	606	515	563
BORBA	8 546	1 311	183	259	312	255	302
POPULACAO URBANA	2 276	385	78	78	73	80	76
POPULACAO RURAL	6 270	926	105	181	239	175	226
AXINIM	2 007	386	67	59	92	71	97
POPULACAO URBANA	313	59	7	8	21	8	15
POPULACAO RURAL	1 694	327	60	51	71	63	82
CANUMA	5 961	869	102	212	202	189	164
POPULACAO URBANA	113	14	3	1	3	3	4
POPULACAO RURAL	5 848	855	99	211	199	186	160
CANUTAMA	5 759	1 131	206	203	262	208	252
CANUTAMA	5 759	1 131	206	203	262	208	252
POPULACAO URBANA	1 321	256	48	49	65	36	58
POPULACAO RURAL	4 438	875	158	154	197	72	194
CARAUARI	16 984	3 500	693	547	757	775	728
CARAUARI	16 984	3 500	693	547	757	775	728
POPULACAO URBANA	2 386	455	105	79	95	99	77
POPULACAO RURAL	14 598	3 045	588	468	662	676	651
CAREIRO	40 768	7 877	1 574	1 429	1 609	1 691	1 574
CAREIRO	40 768	7 877	1 574	1 429	1 609	1 691	1 574
POPULACAO URBANA	166	34	10	7	6	8	3
POPULACAO RURAL	40 602	7 843	1 564	1 422	1 603	1 683	1 571
COARI	27 636	5 187	1 057	883	1 121	1 126	1 000
COARI	27 636	5 187	1 057	883	1 121	1 126	1 000
POPULACAO URBANA	8 833	1 472	267	274	307	326	298
POPULACAO RURAL	18 803	3 715	790	609	814	800	702
CODAJAS	12 110	2 447	523	496	505	478	445
CODAJAS	12 110	2 447	523	496	505	478	445
POPULACAO URBANA	2 393	472	94	111	88	83	96
POPULACAO RURAL	9 717	1 975	429	385	417	395	349
EIRUNEPE	10 882	2 277	483	429	464	471	430
EIRUNEPE	10 882	2 277	483	429	464	471	430
POPULACAO URBANA	3 968	744	161	140	158	158	127
POPULACAO RURAL	6 914	1 533	322	289	306	313	303
ENVIRA	11 705	2 265	433	445	473	464	450
ENVIRA	11 705	2 265	433	445	473	464	450
POPULACAO URBANA	803	165	45	25	25	38	32
POPULACAO RURAL	10 902	2 100	388	420	448	426	418
FONTE BOA	11 744	2 293	422	427	507	459	478
FONTE BOA	11 744	2 293	422	427	507	459	478
POPULACAO URBANA	2 016	393	88	80	80	66	79
POPULACAO RURAL	9 728	1 900	334	347	427	393	399
HUMAITA	14 877	2 822	556	504	623	546	593
HUMAITA	14 877	2 822	556	504	623	546	593
POPULACAO URBANA	1 165	203	36	54	35	30	48
POPULACAO RURAL	13 712	2 619	520	450	588	516	545
ILHA GRANDE	3 646	596	109	103	147	121	116

53 POPULACAO RESIDENTE COM DISCRIMINACAO DAS PESSOAS DE 5 ANOS E MAIS ALFABETIZADAS E DAS QUE ESTUDAM SEGUNDO AS MICRORREGIOES OS MUNICIPIOS OS DISTRITOS E A SITUACAO DO DOMICILIO

MICRORREGIOES MUNICIPIOS DISTRITOS E SITUACAO DO DOMICILIO	PESSOAS DE 5 ANOS E MAIS								
	TOTAIS			5 ANOS			6 ANOS		
	TOTAL	SABEM LER E ESCREVER	ESTUDANTES	TOTAL	SABEM LER E ESCREVER	ESTUDANTES	TOTAL	SABEM LER E ESCREVER	ESTUDANTES
FREGUESIA DO ANDIRA	3 648	1 371	622	140		17	211		28
POPULACAO URBANA	223	139	83	7		3	4		1
POPULACAO RURAL	3 425	1 232	539	133		14	207		27
PEDRAS	2 388	1 289	662	100	3	20	98	3	31
POPULACAO URBANA	482	349	192	15	3	11	22	1	14
POPULACAO RURAL	1 906	940	470	85		9	76	2	17
BENJAMIN CONSTANT	12 115	5 122	3 308	53	9	63	471	18	117
BENJAMIN CONSTANT	12 115	5 122	3 308	534	9	63	471	18	117
POPULACAO URBANA	3 643	2 100	1 409	182	5	29	134	11	50
POPULACAO RURAL	8 472	3 022	1 899	352	4	34	337	7	67
BOCA DO ACRE	16 212	3 908	2 299	743	7	47	659	15	109
BOCA DO ACRE	13 078	3 735	2 258	627	7	45	541	11	104
POPULACAO URBANA	3 310	1 631	1 173	137	5	31	135	7	57
POPULACAO RURAL	9 768	2 104	1 085	490	2	14	406		47
FLORIANO PEIXOTO	3 134	173	41	116		2	118	3	5
POPULACAO URBANA	115	32	27	4			5	3	4
POPULACAO RURAL	3 019	141	14	112		2	113	1	1
BORBA	13 9 8	4 830	2 213	497	1	9	538	3	32
BORBA	7 235	2 758	1 497	254	1	8	270	1	23
POPULACAO URBANA	1 891	1 115	767	75	1	8	73		13
POPULACAO RURAL	5 344	1 643	730	179			197	1	10
AXINIM	1 621	896	357	74			82		1
POPULACAO URBANA	254	191	95	13			9		1
POPULACAO RURAL	1 367	705	262	61			73		
CANUMA	5 092	1 176	359	169		1	186	2	8
POPULACAO URBANA	99	54	28	4			2		1
POPULACAO RURAL	993	1 122	331	165		1	184	2	7
CANUTAMA	4 628	915	549	213	1	23	236		39
CANUTAMA	4 628	915	549	213	1	23	236		39
POPULACAO URBANA	1 065	471	341	47		16	42		22
POPULACAO RURAL	3 563	444	208	166	1	7	194		17
CARAUARI	13 84	3 998	947	682	3	43	610	11	51
CARAUARI	13 48	1 998	9 7	682	3	3	610	11	51
POPULACAO URBANA	1 931	774	683	75	2	38	30	7	14
POPULACAO RURAL	11 553	1 224	264	607	1	5	530	4	7
CAREIRO	32 891	13 711	6 900	1 51	20	168	1 0	47	393
CAREIRO	32 891	13 711	6 900	1 514	20	168	1 4 0	7	393
POPULACAO URBANA	132	89	39	8		2	4		2
POPULACAO RURAL	32 759	13 622	6 861	1 506	20	166	1 436	7	391
COARI	22 449	9 213	4 991	973	18	99	879	22	189
COARI	22 449	9 213	4 991	973	18	99	879	22	189
POPULACAO URBANA	7 361	4 287	2 834	300	9	47	291	13	112
POPULACAO RURAL	15 088	926	2 157	673	9	52	588	9	77
CODAJAS	9 663	3 349	1 478	52	10	46	451	17	73
CODAJAS	9 663	3 349	1 478	452	10	46	451	17	73
POPULACAO URBANA	1 921	1 159	713	91	5	21	97	13	46
POPULACAO RURAL	7 742	2 190	765	361	5	25	354	4	27
EIRUNEPE	8 605	2 789	1 493	426	28	50	394	60	91
EIRUNEPE	8 605	2 789	1 493	426	28	50	394	60	91
POPULACAO URBANA	3 224	1 907	1 162	171	21	44	147	53	72
POPULACAO RURAL	5 381	882	331	255	7	6	247	7	19
ENVIRA	9 4 0	1 196	503	420		9	59	3	16
ENVIRA	9 40	1 196	503	20		9	59	3	16
POPULACAO URBANA	633	205	155	27		2	21		5
POPULACAO RURAL	8 802	991	348	393		7	38	3	11
FONTE BOA	9 451	2 752	1 232	12	3	1	12	15	62
FONTE BOA	9 51	2 752	1 232	412	3	41	412	15	62
POPULACAO URBANA	1 623	794	619	84	1	27	66	6	34
POPULACAO RURAL	7 828	1 958	613	328	2	1	346	9	28
HUMAITA	12 055	3 612	1 592	5 3	6	51	539	18	74
HUMAITA	12 055	3 612	1 592	5 3	6	51	539	18	74
POPULACAO URBANA	962	683	420	31	2	11	30	3	16
POPULACAO RURAL	11 093	2 929	1 172	512	4	40	509	15	58
ILHA GRANDE	3 050	1 186	4 1	122	1	9	122	4	12

53 POPULACAO RESIDENTE COM DISCRIMINACAO DAS PESSOAS DE 5 ANOS E MAIS ALFABETIZADAS E DAS QUE ESTUDAM SEGUNDO AS MICRORREGIOES OS MUNICIPIOS OS DISTRITOS E A SITUACAO DO DOMICILIO

MICRORREGIOES MUNICIPIOS DISTRITOS E SITUACAO DO DOMICILIO	PESSOAS DE 5 ANOS E MAIS								
	7 ANOS			8 ANOS			9 ANOS		
	TOTAL	SABEM LER E ESCREVER	ESTU-DANTES	TOTAL	SABEM LER E ESCREVER	ESTU-DANTES	TOTAL	SABEM LER E ESCREVER	ESTU DANTES
FREGUESIA DO ANDIRA	117	3	39	177	4	60	144	13	51
POPULACAO URBANA	15		14	12	1	11	4		4
POPULACAO RURAL	102	3	25	165	3	49	140	13	47
PEDRAS	93	14	58	94	16	58	82	16	55
POPULACAO URBANA	23	9	21	16	8	12	15	8	13
POPULACAC RURAL	70	5	37	78	8	46	67	8	42
BENJAMIN CONSTANT	535	54	219	533	86	282	425	100	249
BENJAMIN CONSTANT .	535	54	219	533	86	282	425	100	249
POPULACAO URBANA	166	38	95	156	47	102	126	53	92
POPULACAC RURAL	369	16	124	377	39	180	299	47	157
BOCA DO ACRE	690	29	149	624	67	188	551	68	162
BOCA DO ACRE	570	26	147	506	66	187	443	67	161
POPULACAO URBANA	124	16	82	142	43	107	111	37	74
POPULACAC RURAL	446	10	65	364	23	80	332	30	87
FLORIANO PEIXOTO...	120	3	2	118	1	1	108	1	1
POPULACAO URBANA	4	2	1	3	1	1	1	1	1
POPULACAC RURAL	116	1	1	115			107		
BORBA	501	13	120	602	47	188	458	52	165
BORBA.	266	8	79	319	14	121	234	26	112
POPULACAO URBANA	80	5	46	83	13	65	70	21	57
POPULACAC RURAL	186	3	33	236	1	56	164	5	55
AXINIM	67	3	24	78	30	48	57	15	28
POPULACAO URBANA	11	1	7	14	9	14	9	6	9
POPULACAO RURAL	56	2	17	64	21	34	48	9	19
CANUMA	168	2	17	205	3	19	167	11	25
POPULACAO URBANA	1			2	1	2	3		1
POPULACAC RURAL	167	2	17	203	2	17	164	11	24
CANUTAMA	172	3	41	236	5	54	179	9	52
CANUTAMA....	172	3	41	236	5	54	179	9	52
POPULACAO URBANA	47	3	32	31	3	26	52	9	44
POPULACAC RURAL	125		9	205	2	28	127		8
CARAUARI	625	10	68	693	31	80	510	35	74
CARAUARI....	625	10	68	693	31	80	510	35	74
POPULACAO URBANA	91	1	51	81	13	59	74	18	53
POPULACAC RURAL	534	9	17	612	18	21	436	17	21
CAREIRO	1 374	101	545	1 467	166	679	1 289	238	673
CAREIRO.....	1 374	101	545	1 467	166	679	1 289	238	673
POPULACAO URBANA	7	3	7	4		3	3		3
POPULACAC RURAL	1 367	98	538	1 463	166	676	1 286	238	670
COARI	933	32	323	965	83	397	758	95	361
COARI.	933	32	323	965	83	397	758	95	361
POPULACAO URBANA	276	23	174	288	53	207	252	70	196
POPULACAC RURAL	657	9	149	677	30	190	506	25	165
CODAJAS	450	33	115	412	47	120	376	69	131
CODAJAS.....	450	33	115	412	47	120	376	69	131
POPULACAO URBANA	94	22	57	81	31	63	76	37	69
POPULACAC RURAL	356	11	58	331	16	57	300	32	62
EIRUNEPE	351	7	95	356	85	125	303	88	125
EIRUNEPE....	351	74	95	356	85	125	303	88	125
POPULACAO URBANA	113	61	74	119	66	91	113	72	89
POPULACAC RURAL	238	13	21	237	19	34	190	16	36
ENVIRA	363	6	26	459	19	43	347	16	45
ENVIRA	363	6	26	459	19	43	347	16	45
POPULACAO URBANA	29	2	8	34	4	14	25	1	16
POPULACAC RURAL	334	4	18	425	15	29	322	15	29
FONTE BOA	453	14	72	456	19	80	385	49	105
FONTE BOA...	453	14	72	456	19	80	385	49	105
POPULACAO URBANA	73	6	41	60	5	45	57	15	45
POPULACAC RURAL	380	8	31	396	14	35	328	34	60
HUMAITA	533	28	114	552	46	116	444	58	127
HUMAITA.....	533	28	114	552	46	116	444	58	127
POPULACAO URBANA	37	7	27	30	11	22	42	23	35
POPULACAC RURAL	496	21	87	522	35	94	402	35	92
ILHA GRANDE	80	10	13	122	20	32	96	15	37

53 POPULACAO RESIDENTE COM DISCRIMINACAO DAS PESSOAS DE 5 ANOS E MAIS ALFABETIZADAS E DAS QUE ESTUDAM SEGUNDO AS MICRORREGIOES OS MUNICIPIOS OS DISTRITOS E A SITUACAO DO DOMICILIO

MICRORREGIOES MUNICIPIOS DISTRITOS E SITUACAO DO DOMICILIO	PESSOAS DE 5 ANOS E MAIS								
	10 ANOS			11 ANOS			12 ANOS		
	TOTAL	SABEM LER E ESCREVER	ESTUDANTES	TOTAL	SABEM LER E ESCREVER	ESTUDANTES	TOTAL	SABEM LER E ESCREVER	ESTUDANTES
FREGUESIA DO ANDIRA	153	36	58	124	43	64	129	48	63
POPULACAO URBANA	7	2	6	11	7	10	8	5	5
POPULACAO RURAL	146	34	52	113	36	54	121	43	58
PEDRAS	102	41	74	74	31	51	87	55	64
POPULACAO URBANA	20	15	20	9	9	9	16	15	15
POPULACAO RURAL	82	26	54	65	22	42	71	40	49
BENJAMIN CONSTANT	502	151	310	447	212	320	443	205	278
BENJAMIN CONSTANT	502	151	310	447	212	320	443	205	278
POPULACAO URBANA	149	67	109	146	93	122	131	90	107
POPULACAO RURAL	353	84	201	301	119	198	312	115	171
BOCA DO ACRE	665	111	224	468	115	175	556	148	206
BOCA DO ACRE	540	106	218	384	114	174	461	144	202
POPULACAO URBANA	147	61	108	118	66	88	132	77	97
POPULACAO RURAL	393	45	110	266	48	86	329	67	105
FLORIANO PEIXOTO	125	5	6	84	1	1	95	4	4
POPULACAO URBANA	5	4	4	2	1	1	4	4	4
POPULACAO RURAL	120	1	2	82			91		
BORBA	611	101	240	436	99	193	569	150	233
BORBA	336	51	173	235	57	125	311	88	164
POPULACAO URBANA	75	31	67	73	41	66	74	48	65
POPULACAO RURAL	261	20	106	162	16	59	237	40	99
AXINIM	63	36	35	56	23	32	46	34	32
POPULACAO URBANA	8	7	6	7	6	6	8	7	7
POPULACAO RURAL	55	29	29	49	17	26	38	27	25
CANUMA	212	14	32	145	19	36	212	28	37
POPULACAO URBANA	1		1	5	4	5	5	4	4
POPULACAO RURAL	211	14	31	140	15	31	207	24	33
CANUTAMA	190	9	54	142	24	50	162	18	45
CANUTAMA	190	9	54	142	24	50	162	18	45
POPULACAO URBANA	37	7	28	39	16	33	36	11	27
POPULACAO RURAL	153	2	26	103	8	17	126	7	18
CARAUARI	657	65	96	397	66	89	552	68	78
CARAUARI	657	65	96	397	66	89	552	68	78
POPULACAO URBANA	89	33	62	71	41	60	77	33	51
POPULACAO RURAL	568	32	34	326	25	29	475	35	27
CAREIRO	1 375	327	713	1 160	404	654	1 191	508	636
CAREIRO	1 375	327	713	1 160	404	654	1 191	508	636
POPULACAO URBANA	4	1	4	3	3	3	2	2	1
POPULACAO RURAL	1 371	326	709	1 157	401	651	1 189	506	635
COARI	927	176	434	778	248	391	872	326	468
COARI	927	176	434	778	248	391	872	326	468
POPULACAO URBANA	290	110	243	260	154	209	321	205	274
POPULACAO RURAL	637	66	191	518	94	182	551	121	194
CODAJAS	421	82	157	319	96	123	378	137	151
CODAJAS	421	82	157	319	96	123	378	137	151
POPULACAO URBANA	81	45	65	68	50	60	85	62	65
POPULACAO RURAL	340	37	92	251	46	63	293	75	86
EIRUNEPE	395	126	157	286	114	130	315	111	113
EIRUNEPE	395	126	157	286	114	130	315	111	113
POPULACAO URBANA	141	106	117	118	89	100	107	83	87
POPULACAO RURAL	254	20	40	168	25	30	208	28	26
ENVIRA	425	23	48	287	22	41	411	39	56
ENVIRA	425	23	48	287	22	41	411	39	56
POPULACAO URBANA	30	5	19	19	4	11	28	7	16
POPULACAO RURAL	395	18	29	268	18	30	383	32	40
FONTE BOA	438	49	113	293	60	91	364	74	97
FONTE BOA	438	49	113	293	60	91	364	74	97
POPULACAO URBANA	74	15	61	51	19	40	59	27	47
POPULACAO RURAL	364	34	52	242	41	51	305	47	50
HUMAITA	530	92	146	393	100	117	450	130	131
HUMAITA	530	92	146	393	100	117	450	130	131
POPULACAO URBANA	34	21	26	38	28	30	31	26	28
POPULACAO RURAL	496	71	120	355	72	87	419	104	103
ILHA GRANDE	137	33	48	85	27	33	112	53	57

53 POPULACAO RESIDENTE COM DISCRIMINACAO DAS PESSOAS DE 5 ANOS E MAIS ALFABETIZADAS E DAS QUE ESTUDAM SEGUNDO AS MICRORREGIOES OS MUNICIPIOS OS DISTRITOS E A SITUACAO DO DOMICILIO

MICRORREGIOES MUNICIPIOS DISTRITOS E SITUACAO DO DOMICILIO	PESSOAS DE 5 ANOS E MAIS								
	13 ANOS			14 ANOS			15 ANOS		
	TOTAL	SABEM LER E ESCREVER	ESTUDANTES	TOTAL	SABEM LER E ESCREVER	ESTUDANTES	TOTAL	SABEM LER E ESCREVER	ESTUDANTES
FREGUESIA DO ANDIRA	137	71	64	134	71	55	112	71	47
POPULACAO URBANA	8	7	7	7	6	6	11	11	8
POPULACAO RURAL	129	64	57	127	65	49	101	60	39
PEDRAS	66	47	47	74	62	54	71	59	46
POPULACAO URBANA	19	17	19	21	20	18	18	15	14
POPULACAO RURAL	47	30	28	53	42	36	53	44	32
BENJAMIN CONSTANT	370	222	248	361	233	242	416	270	241
BENJAMIN CONSTANT .	370	222	248	361	233	242	416	270	241
POPULACAO URBANA	123	101	110	112	89	90	137	111	104
POPULACAO RURAL	247	121	138	249	144	152	279	159	137
BOCA DO ACRE	477	130	168	454	133	157	497	168	146
BOCA DO ACRE	401	127	165	350	129	155	402	164	142
POPULACAO URBANA	117	71	86	91	64	76	105	76	69
POPULACAO RURAL	284	56	79	259	65	79	297	88	73
FLORIANO PEIXOTO. .	76	3	3	104	4	2	95	4	4
POPULACAO URBANA	4	2	2	4	2	2	5	3	3
POPULACAO RURAL	72	1	1	100	2		90	1	1
BORBA	423	163	194	442	182	180	488	188	156
BORBA.....	210	82	115	233	104	122	246	108	100
POPULACAO URBANA	59	47	55	59	47	54	64	51	53
POPULACAO RURAL	151	35	60	174	57	68	182	57	47
AXINIM	57	43	40	57	38	25	39	31	22
POPULACAO URBANA	12	12	12	4	4	3	6	6	5
POPULACAO RURAL	45	31	28	53	34	22	33	25	17
CANUMA	156	38	39	152	40	33	203	49	34
POPULACAO URBANA	1	1	1	4	1	1	5	4	3
POPULACAO RURAL	155	37	38	148	39	32	198	45	31
CANUTAMA	152	45	61	146	28	42	151	34	35
CANUTAMA..	152	45	61	146	28	42	151	34	35
POPULACAO URBANA	49	29	39	31	20	23	39	20	22
POPULACAO RURAL	103	16	22	115	8	19	112	14	13
CARAUARI	364	60	62	380	66	57	434	93	72
CARAUARI....	364	60	62	380	66	57	434	93	72
POPULACAO URBANA	58	35	45	66	34	44	87	58	55
POPULACAO RURAL	306	25	17	314	32	13	347	35	17
CAREIRO	1 064	520	590	980	559	498	951	525	415
CAREIRO	1 064	520	590	980	559	498	951	525	415
POPULACAO URBANA	5	4	5	5	3	3	3	2	2
POPULACAO RURAL	1 059	516	585	975	556	495	948	523	413
COARI	699	296	352	741	391	378	679	366	315
COARI..	699	296	352	741	391	378	679	366	315
POPULACAO URBANA	217	164	188	293	215	235	214	178	174
POPULACAO RURAL	482	132	164	448	176	143	465	188	141
CODAJAS	286	103	106	286	116	108	296	114	87
CODAJAS.....	286	103	106	286	116	108	296	114	87
POPULACAO URBANA	59	45	46	65	53	53	61	44	43
POPULACAO RURAL	227	58	60	221	63	55	235	70	44
EIRUNEPE	262	99	110	272	132	108	288	112	90
EIRUNEPE....	262	99	110	272	132	108	288	112	90
POPULACAO URBANA	111	82	89	102	90	83	110	83	74
POPULACAO RURAL	151	17	21	170	42	25	178	29	16
ENVIRA	270	32	35	322	41	38	312	39	31
ENVIRA.....	270	32	35	322	41	38	312	39	31
POPULACAO URBANA	20	6	9	22	8	10	25	9	11
POPULACAO RURAL	250	26	26	300	33	28	287	30	20
FONTE BOA	303	99	103	271	98	74	305	140	91
FONTE BOA...	303	99	103	271	98	74	305	140	91
POPULACAO URBANA	61	40	52	45	34	42	55	42	36
POPULACAO RURAL	242	59	51	226	64	32	250	98	55
HUMAITA	356	135	131	375	139	118	357	147	107
HUMAITA.....	356	135	131	375	139	118	357	147	107
POPULACAO URBANA	38	31	33	47	43	41	36	32	28
POPULACAO RURAL	318	104	98	328	96	77	321	115	79
ILHA GRANDE	66	31	31	79	46	35	82	41	21

53 POPULACAO RESIDENTE COM DISCRIMINACAO DAS PESSOAS DE 5 ANOS E MAIS ALFABETIZADAS E DAS QUE ESTUDAM SEGUNDO AS MICRORREGIOES OS MUNICIPIOS OS DISTRITOS E A SITUACAO DO DOMICILIO

MICRORREGIOES MUNICIPIOS DISTRITOS E SITUACAO DO DOMICILIO	PESSOAS DE 5 ANOS E MAIS								
	16 ANOS			17 ANOS			18 ANOS		
	TOTAL	SABEM LER E ESCREVER	ESTU-DANTES	TOTAL	SABEM LER E ESCREVER	ESTU DANTES	TOTAL	SABEM LER E ESCREVER	ESTU DANTES
FREGUESIA DO ANDIRA	115	60	27	87	58	18	102	64	12
POPULACAO URBANA	5	5	3	4	4	3	6	6	2
POPULACAO RURAL	110	55	24	83	54	15	96	58	10
PEDRAS.....	62	53	29	66	57	29	66	51	15
POPULACAO URBANA	11	11	8	14	13	5	14	13	6
POPULACAO RURAL	51	42	21	52	44	24	52	38	9
BENJAMIN CONSTANT	351	234	189	354	241	141	350	223	95
BENJAMIN CONSTANT..	351	234	189	354	241	141	350	223	95
POPULACAO URBANA	117	91	84	105	87	65	95	76	48
POPULACAO RURAL	234	143	105	249	154	76	255	147	47
BOCA DO ACRE	475	167	124	430	148	106	434	140	80
BOCA DO ACRE	383	164	122	354	145	105	355	132	78
POPULACAO URBANA	89	62	55	103	66	49	101	68	51
POPULACAO RURAL	294	102	67	251	79	56	254	64	27
FLORIANO PEIXOTO...	92	3	2	76	3	1	79	8	2
POPULACAO URBANA	5	1	1	6	1		4	3	2
POPULACAO RURAL	87	2	1	70	2	1	75	5	
BORBA	424	188	132	397	193	105	506	230	79
BORBA.....	224	108	90	202	98	73	244	123	54
POPULACAO URBANA	57	43	43	54	47	41	46	37	31
POPULACAO RURAL	167	65	47	148	51	32	198	86	23
AXINIM.....	48	38	20	44	35	12	42	37	13
POPULACAO URBANA	7	7	5	3	3	2	8	8	6
POPULACAO RURAL	41	31	15	41	32	10	34	29	7
CANUMA	152	42	22	151	60	20	220	70	12
POPULACAO URBANA	3	2	2	2	2	1	3	2	1
POPULACAO RURAL	149	40	20	149	58	19	217	68	11
CANUTAMA	108	31	14	113	36	13	109	31	9
CANUTAMA....	108	31	14	113	36	13	109	31	9
POPULACAO URBANA	27	18	9	31	22	9	27	17	4
POPULACAO RURAL	81	13	5	82	14	4	82	14	5
CARAUARI	340	63	36	362	77	39	392	72	22
CARAUARI....	340	63	36	362	77	39	392	72	22
POPULACAO URBANA	55	26	25	57	38	25	52	28	14
POPULACAO RURAL	285	37	11	305	39	14	340	44	8
CAREIRO	888	502	291	858	547	223	893	567	160
CAREIRO.....	888	502	291	858	547	223	893	567	160
POPULACAO URBANA	3	3	2	1	1		2	2	1
POPULACAO RURAL	885	499	289	857	546	223	891	565	159
COARI	680	407	298	616	366	226	669	393	184
COARI.	680	407	298	616	366	226	669	393	184
POPULACAO URBANA	260	211	180	213	178	145	221	177	108
POPULACAO RURAL	420	196	118	403	188	81	448	216	76
CODAJAS	273	116	69	268	133	69	243	117	33
CODAJAS.....	273	116	69	268	133	69	243	117	33
POPULACAO URBANA	57	45	40	51	41	34	31	27	16
POPULACAO RURAL	216	71	29	217	92	35	212	90	17
EIRUNEPE	274	118	82	230	106	56	234	115	53
EIRUNEPE....	274	118	82	230	106	56	234	115	53
POPULACAO URBANA	103	84	68	89	68	50	103	81	47
POPULACAO RURAL	171	34	14	141	38	6	131	34	6
ENVIRA	251	44	27	242	38	23	277	41	14
ENVIRA	251	44	27	242	38	23	277	41	14
POPULACAO URBANA	21	13	10	21	11	7	11	4	4
POPULACAO RURAL	230	31	17	221	27	16	266	37	10
FONTE BOA	257	99	53	245	124	52	253	94	34
FONTE BOA...	257	99	53	245	124	52	253	94	34
POPULACAO URBANA	40	33	30	48	37	26	46	32	18
POPULACAO RURAL	217	66	23	197	87	26	207	62	16
HUMAITA	355	150	87	324	141	69	337	137	52
HUMAITA.....	355	150	87	324	141	69	337	137	52
POPULACAO URBANA	35	30	28	29	27	22	29	26	19
POPULACAO RURAL	320	120	59	295	114	47	308	111	33
ILHA GRANDE	88	48	22	74	50	22	91	54	15

53 POPULACAO RESIDENTE COM DISCRIMINACAO DAS PESSOAS DE 5 ANOS E MAIS ALFABETIZADAS E DAS QUE ESTUDAM SEGUNDO AS MICRORREGIOES OS MUNICÍPIOS OS DISTRITOS E A SITUACAO DO DOMICILIO

MICRORREGIOES MUNICIPIOS DISTRITOS E SITUACAO DO DOMICILIO	PESSOAS DE 5 ANOS E MAIS								
	19 ANOS			20 A 24 ANOS			25 A 29 ANOS		
	TOTAL	SABEM LER E ESCREVER	ESTUDANTES	TOTAL	SABEM LER E ESCREVER	ESTUDANTES	TOTAL	SABEM LER E ESCREVER	ESTUDANTES
FREGUESIA DO ANDIRA	88	54	7	278	172	7	272	139	2
POPULACAO URBANA	6	6		12	11		17	16	
POPULACAO RURAL	82	48	7	266	161	7	255	123	2
PEDRAS.	47	38	9	218	171	11	201	139	4
POPULACAO URBANA	14	12	4	44	42	3	35	29	
POPULACAO RURAL	33	26	5	174	129	8	166	110	4
BENJAMIN CONSTANT	291	170	55	1 278	734	131	991	509	45
BENJAMIN CONSTANT..	291	170	55	1 278	734	131	991	509	45
POPULACAO URBANA	73	62	28	340	259	76	258	172	32
POPULACAO RURAL	218	108	27	938	475	55	733	337	13
BOCA DO ACRE	348	114	49	1 659	557	133	1 363	434	41
BOCA DO ACRE	276	110	47	1 383	533	132	1 131	414	40
POPULACAO URBANA	72	44	23	328	223	73	256	153	25
POPULACAO RURAL	204	66	24	1 055	310	59	875	261	15
FLORIANO PEIXOTO. .	72	4	2	276	24	1	232	20	1
POPULACAO URBANA	3	1	1	9			5		
POPULACAO RURAL	69	3	1	267	24	1	227	20	1
BORBA	293	154	42	1 343	680	81	1 029	504	22
BORBA.	155	98	33	685	401	60	527	295	18
POPULACAO URBANA	44	39	25	179	146	45	123	98	15
POPULACAO RURAL	111	59	8	506	255	15	404	197	3
AXINIM	24	19	2	126	95	8	119	90	3
POPULACAO URBANA	3	3	1	17	16	5	21	21	1
POPULACAO RURAL	21	16	1	109	79	3	98	69	2
CANUMA	114	37	7	532	184	13	383	119	1
POPULACAO URBANA	4	3	3	10	6	1	8	5	
POPULACAO RURAL	110	34	4	522	178	12	375	114	1
CANUTAMA	99	30	8	383	109	9	364	97	
CANUTAMA....	99	30	8	383	109	9	364	97	
POPULACAO URBANA	22	19	3	94	56	4	74	41	
POPULACAO RURAL	77	11	5	289	53	5	290	56	
CARAUARI	316	72	17	1 464	298	35	1 174	190	12
CARAUARI....	316	72	17	1 464	298	35	1 174	190	12
POPULACAO URBANA	46	26	11	201	111	22	143	67	11
POPULACAO RURAL	270	46	6	1 263	187	13	1 031	123	1
CAREIRO	696	465	77	3 044	1 871	132	2 472	1 418	30
CAREIRO	696	465	77	3 044	1 871	132	2 472	1 418	30
POPULACAO URBANA	3	3		13	12	1	22	19	
POPULACAO RURAL	693	462	77	3 031	1 859	131	2 450	1 399	30
COARI	501	305	130	2 264	1 325	281	1 816	1 014	79
COARI.....	501	305	130	2 264	1 325	281	1 816	1 014	79
POPULACAO URBANA	182	147	85	739	575	180	509	393	41
POPULACAO RURAL	319	158	45	1 525	750	101	1 307	621	38
CODAJAS	183	86	22	908	421	43	762	376	9
CODAJAS	183	86	22	908	421	43	762	376	9
POPULACAO URBANA	27	24	11	140	110	20	134	100	1
POPULACAO RURAL	156	62	11	768	311	23	628	276	8
EIRUNEPE	196	91	25	885	322	49	682	243	16
EIRUNEPE....	196	91	25	885	322	49	682	243	16
POPULACAO URBANA	91	61	19	331	221	44	242	148	9
POPULACAO RURAL	105	30	6	554	101	5	440	95	7
ENVIRA	208	43	13	965	176	21	824	123	
ENVIRA.	208	43	13	965	176	21	824	123	
POPULACAO URBANA	17	10	4	52	25	5	56	29	
POPULACAO RURAL	191	33	9	913	151	16	768	94	
FONTE BOA	191	78	24	952	406	67	714	267	23
FONTE BOA...	191	78	24	952	406	67	714	267	23
POPULACAO URBANA	31	22	11	148	108	30	121	74	10
POPULACAO RURAL	160	56	13	804	298	37	593	193	13
HUMAITA	248	110	39	1 093	452	71	974	369	19
HUMAITA.....	248	110	39	1 093	452	71	974	369	19
POPULACAO URBANA	28	23	17	85	76	24	75	62	7
POPULACAO RURAL	220	87	22	1 008	376	47	899	307	12
ILHA GRANDE	73	47	17	312	175	17	277	141	4

53 POPULACAO RESIDENTE COM DISCRIMINACAO DAS PESSOAS DE 5 ANOS E MAIS ALFABETIZADAS E DAS QUE ESTUDAM SEGUNDO AS MICRORREGIOES OS MUNICIPIOS OS DISTRITOS E A SITUACAO DO DOMICILIO

MICRORREGIOES MUNICIPIOS DISTRITOS E SITUACAO DO DOMICILIO	PESSOAS DE 5 ANOS E MAIS								
	30 A 39 ANOS			40 A 49 ANOS			50 A 59 ANOS		
	TOTAL	SABEM LER E ESCREVER	ESTUDANTES	TOTAL	SABEM LER E ESCREVER	ESTUDANTES	TOTAL	SABEM LER E ESCREVER	ESTUDANTES
FREGUESIA DO ANDIRA	444	206		356	148	2	205	68	
POPULACAO URBANA	34	27		20	14		10	3	
POPULACAO RURAL	10	179		336	134	2	195	65	
PEDRAS	313	189		244	137	3	127	63	
POPULACAO URBANA	62	46		48	36		25	11	
POPULACAO RURAL	251	143	4	196	101	3	102	52	
BENJAMIN CONSTANT	1 405	659	48	939	421	21	610	228	6
BENJAMIN CONSTANT	1 405	659	48	939	421	21	610	228	6
POPULACAO URBANA	422	287	1	314	200	17	195	96	4
POPULACAO RURAL	983	372	7	625	221	4	415	132	2
BOCA DO ACRE	1 915	580	21	1 372	383	9	868	236	3
BOCA DO ACRE	1 527	548	20	1 069	356	9	708	223	3
POPULACAO URBANA	386	212	14	304	137	6	195	84	1
POPULACAO RURAL	1 141	336	6	765	219	3	513	139	2
FLORIANO PEIXOTO	388	32	1	303	27		160	13	
POPULACAO URBANA	9			15			10		
POPULACAO RURAL	379	32	1	288	27		150	13	
BORBA	1 676	732	20	1 406	581	12	741	323	6
BORBA	807	402	16	735	330	4	14	198	
POPULACAO URBANA	196	139	11	181	123	3	117	70	2
POPULACAO RURAL	611	263	5	554	207	1	297	128	2
AXINIM	19	132	2	171	107	8	81	48	1
POPULACAO URBANA	29	27	1	32	27	3	16	11	1
POPULACAO RURAL	165	105	1	139	80	5	65	37	
CANUMÃ	675	198	2	500	14		246	77	1
POPULACAO URBANA	12	7		11	6		2	1	1
POPULACAO RURAL	663	191	2	489	138		244	76	
CANUTAMA	612	196		391	125		195	45	
CANUTAMA	612	196		391	125		195	45	
POPULACAO URBANA	147	90		84	45		55	25	
POPULACAO RURAL	465	106		307	80		140	20	
CARAUARI	1 466	263	5	1 048	229	5	575	127	3
CARAUARI	1 466	263	5	1 048	229	5	575	127	3
POPULACAO URBANA	199	86	4	167	63	4	93	31	3
POPULACAO RURAL	1 267	177	1	881	166	1	482	96	
CAREIRO	3 811	1 980	11	3 018	1 541	8	1 895	864	3
CAREIRO	3 811	1 980	11	3 018	1 541	8	1 895	864	3
POPULACAO URBANA	16	15		10	7		8	7	
POPULACAO RURAL	3 795	1 965	11	3 008	1 534	8	1 887	857	3
COARI	2 710	1 061	48	1 950	994	20	1 158	513	8
COARI	2 710	1 061	48	1 950	994	20	1 158	513	8
POPULACAO URBANA	871	612	18	653	426	8	414	231	5
POPULACAO RURAL	1 839	849	30	1 297	568	12	744	312	3
CODAJAS	1 210	566	6	837	379	4	9	184	4
CODAJAS	1 210	566	6	837	379	4	449	184	4
POPULACAO URBANA	225	169	2	195	121		102	57	1
POPULACAO RURAL	985	397	4	642	258	4	347	127	3
EIRUNEPE	977	295	7	692	227	4	415	133	5
EIRUNEPE	977	295	7	692	227	4	415	133	5
POPULACAO URBANA	302	161	1	269	133		185	90	3
POPULACAO RURAL	675	134	6	423	94	4	230	43	2
ENVIRA	1 065	178	6	758	150	7	456	91	1
ENVIRA	1 065	178	6	758	150	7	456	91	1
POPULACAO URBANA	78	28	3	50	20	1	26	9	
POPULACAO RURAL	987	150	3	708	130	6	30	82	1
FONTE BOA	1 189	77	27	815	322	13	427	177	3
FONTE BOA	1 189	477	27	815	322	13	427	177	3
POPULACAO URBANA	202	125	10	124	70	8	95	50	1
POPULACAO RURAL	987	352	17	691	252	5	332	127	2
HUMAITA	1 403	527	8	1 067	403	8	653	253	4
HUMAITA	1 403	527	8	1 067	403	8	653	253	4
POPULACAO URBANA	105	82	3	84	64	1	50	37	2
POPULACAO RURAL	1 298	445	5	983	339	7	603	216	2
ILHA GRANDE	405	196	7	294	105	4	170	48	2

53. POPULACAO RESIDENTE, COM DISCRIMINACAO DAS PESSOAS DE 5 ANOS E MAIS ALFABETIZADAS E DAS QUE ESTUDAM SEGUNDO AS MICRORREGIOES OS MUNICIPIOS OS DISTRITOS E A SITUACAO DO DOMICILIO

MICRORREGIOES MUNICIPIOS DISTRITOS E SITUACAO DO DOMICILIO	PESSOAS DE 5 ANOS E MAIS								
	60 A 69 ANOS			70 ANOS E MAIS			IDADE IGNORADA		
	TOTAL	SABEM LER E ESCREVER	ESTUDANTES	TOTAL	SABEM LER E ESCREVER	ESTUDANTES	TOTAL	SABEM LER E ESCREVER	ESTUDANTES
FREGUESIA DO ANDIRA	82	27		36	11		5	4	1
POPULACAO URBANA	9	6		6	2				
POPULACAO RURAL	73	21		30	9		5	4	1
PEDRAS.....	68	28		35	16				
POPULACAO URBANA	16	11		5	5				
POPULACAO RURAL	52	17		30	11				
BENJAMIN CONSTANT.	348	102	5	104	23	1	57	18	2
BENJAMIN CONSTANT..	348	102	5	104	23	1	57	18	2
POPULACAO URBANA	109	48	3	37	9		16	8	1
POPULACAO RURAL	239	54	2	67	14	1	41	10	1
BOCA DO ACRE	369	105		191	41		404	12	2
BOCA DO ACRE	320	103		170	39		177	7	2
POPULACAO URBANA	80	42		31	12		6	5	1
POPULACAO RURAL	240	61		139	27		171	2	1
FLORIANO PEIXOTO...	49	2		21	2		227	5	
POPULACAO URBANA	2			1	1		5	2	
POPULACAO RURAL	47	2		20	1		222	3	
BORBA	380	170	3	150	65	1	38	11	
BORBA.....	204	108	2	97	49	1	27	8	
POPULACAO URBANA	69	44	1	36	22	1	4	2	
POPULACAO RURAL	135	64	1	61	27		23	6	
AXINIM.....	67	29	1	28	13		1		
POPULACAO URBANA	14	7		3	3				
POPULACAO RURAL	53	22	1	25	10		1		
CANUMA.....	109	33		25	3		10	3	
POPULACAO URBANA	6	2		2			3	3	
POPULACAO RURAL	103	31		23	3		7		
CANUTAMA	123	28		41	9		111	2	
CANUTAMA....	123	28		41	9		111	2	
POPULACAO URBANA	33	13		17	7		4		
POPULACAO RURAL	90	15		24	2		107	2	
CARAUARI	306	65		120	29	3	17	5	
CARAUARI....	306	65		120	29	3	17	5	
POPULACAO URBANA	41	14		25	6	2	3	3	
POPULACAO RURAL	265	51		95	23	1	14	2	
CAREIRO	981	381		492	152		38	8	1
CAREIRO.....	981	381		492	152		38	8	1
POPULACAO URBANA	5	2		1					
POPULACAO RURAL	976	379		491	152		38	8	1
COARI	568	245	2	259	76	2	54	31	6
COARI.....	568	245	2	259	76	2	54	31	6
POPULACAO URBANA	184	96		95	33		18	14	5
POPULACAO RURAL	384	149	2	164	43	2	36	17	1
CODAJAS	262	110		125	33	1	16	4	1
CODAJAS.....	262	110		125	33	1	16	4	1
POPULACAO URBANA	70	43		29	15		2		
POPULACAO RURAL	192	67		96	18	1	14	4	1
EIRUNEPE	206	73		138	28		28	9	2
EIRUNEPE....	206	73		138	28		28	9	2
POPULACAO URBANA	84	33		63	16		10	5	1
POPULACAO RURAL	122	40		75	12		18	4	1
ENVIRA	177	46	2	96	22		46	4	1
ENVIRA.....	177	46	2	96	22		46	4	1
POPULACAO URBANA	16	6		8	4		2		
POPULACAO RURAL	161	40	2	88	18		44	4	1
FONTE BOA	199	52	2	87	25		30	11	5
FONTE BOA...	199	52	2	87	25		30	11	5
POPULACAO URBANA	54	20	2	22	8		7	5	3
POPULACAO RURAL	145	32		65	17		23	6	2
HUMAITA	325	108		168	51	2	36	12	1
HUMAITA.....	325	108		168	51	2	36	12	1
POPULACAO URBANA	20	15		21	11		7	3	
POPULACAO RURAL	305	93		147	40	2	29	9	1
ILHA GRANDE	105	31	1	47	8		11	2	2

53 POPULACAO RESIDENTE COM DISCRIMINACAO DAS PESSOAS DE 5 ANOS E MAIS ALFABETIZADAS E DAS QUE ESTUDAI
SEGUNDO AS MICRORREGIOES OS MUNICIPIOS OS DISTRITOS E A SITUACAO DO DOMICILIO

MICRORREGIOES MUNICIPIOS DISTRITOS E SITUACAO DO DOMICILIO	TOTAIS	PESSOAS DE 0 A 4 ANOS					
		TOTAL	MENOS DE 1 ANO	1 ANO	2 ANOS	3 ANOS	ANOS
ILHA GRANDE	3 646	596	109	103	147	121	116
POPULACAO URBANA	516	77	15	17	15	16	14
POPULACAO RURAL	3 130	519	94	86	132	105	102
IPIXUNA	12 846	2 553	525	498	509	512	509
IPIXUNA	12 846	2 553	525	498	509	512	509
POPULACAO URBANA	695	141	32	27	29	29	24
POPULACAO RURAL	12 151	2 412	493	471	480	83	485
ITACOATIARA	37 346	7 319	1 628	1 430	1 485	1 434	1 3 2
ITACOATIARA	25 837	4 932	1 083	952	1 024	959	914
POPULACAO URBANA	15 821	2 900	598	575	602	581	54
POPULACAO RURAL	10 016	2 032	485	377	422	378	370
AMATARI	11 509	2 387	545	478	461	75	428
POPULACAO URBANA	114	28	5	6	5	8	4
POPULACAO RURAL	11 395	2 359	540	472	56	467	42
ITAPIRANGA	2 646	53	120	102	113	111	88
ITAPIRANGA	2 6 6	534	120	102	113	111	88
POPULACAO URBANA	677	138	29	23	24	27	35
POPULACAO RURAL	1 969	396	91	79	89	84	53
JAPURA	2 425	526	114	100	125	102	85
JAPURA	2 425	526	114	100	125	102	85
POPULACAO URBANA	134	28	8	9	3	6	2
POPULACAO RURAL	2 291	498	106	91	122	96	83
JURUA	6 789	1 265	206	261	284	272	242
JURUA	6 789	1 265	206	261	284	272	242
POPULACAO URBANA	217	37	10	6	9	8	4
POPULACAO RURAL	6 572	1 228	196	255	275	264	238
JUTAI	3 957	724	42	199	160	139	184
JUTAI	3 957	72	42	199	160	139	18
POPULACAO URBANA	430	73	7	16	18	12	20
POPULACAO RURAL	3 527	651	35	183	1 2	127	164
LABREA	16 737	3 129	662	548	667	6 C	612
LABREA	16 737	3 129	662	5 8	667	640	612
POPULACAO URBANA	3 022	486	99	90	91	95	111
POPULACAO RURAL	13 715	2 643	563	58	576	545	501
MANACAPURU	9 469	9 961	2 178	1 89	2 096	1 970	1 823
MANACAPURU	19 377	3 777	787	738	805	77	673
POPULACAO URBANA	5 124	960	203	223	195	177	162
POPULACAO RURAL	14 253	2 817	584	515	610	597	511
BERURI	14 877	3 005	737	544	618	565	541
POPULACAO URBANA	1 127	260	63	57	48	49	43
POPULACAO RURAL	13 750	2 745	674	487	570	516	498
CAAPIRANGA	15 215	3 179	654	612	673	631	609
POPULACAO URBANA	981	199	37	37	45	36	44
POPULACAO RURAL	14 234	2 980	617	575	628	595	565
MANAUS	311 622	50 181	10 268	9 75	10 522	10 170	9 746
MANAUS	311 622	50 181	10 268	9 475	10 522	10 170	9 746
POPULACAO URBANA	283 685	45 138	9 273	8 522	9 427	9 152	8 764
POPULACAO RURAL	27 937	5 043	995	953	1 095	1 018	982
MANICORE	21 100	3 864	759	718	805	803	779
MANICORE	21 100	3 864	759	718	805	803	779
POPULACAO URBANA	3 395	605	125	126	129	115	110
POPULACAO RURAL	17 705	3 259	63	592	676	688	669
MARAA	8 293	1 774	405	332	376	331	330
MARAA	8 293	1 774	05	332	376	331	330
POPULACAO URBANA	292	76	18	18	14	15	11
POPULAC C RURAL	8 001	1 698	387	31	362	316	319
MAUES	24 095	4 056	880	661	909	838	768
MAUES	24 095	4 056	880	661	909	838	768
POPULACAO URBANA	6 015	908	176	169	199	188	176
POPULACAO RURAL	18 080	3 148	704	492	710	650	592
NHAMUNDA	15 539	2 609	409	414	621	605	560
NHAMUNDA	15 539	2 609	409	14	621	605	560
POPULACAO URBANA	554	85	15	14	22	12	22
POPULACAO RURAL	14 985	2 52	394	400	599	593	538

53 POPULACAO RESIDENTE COM DISCRIMINACAO DAS PESSOAS DE 5 ANOS E MAIS ALFABETIZADAS E DAS QUE ESTUDAM SEGUNDO AS MICRORREGIOES OS MUNICIPIOS OS DISTRITOS E A SITUACAO DO DOMICILIO

MICRORREGIOES MUNICIPIOS DISTRITOS E SITUACAO DO DOMICILIO	PESSOAS DE 5 ANOS E MAIS — TOTAIS — TOTAL	SABEM LER E ESCREVER	ESTUDANTES	5 ANOS — TOTAL	SABEM LER E ESCREVER	ESTUDANTES	6 ANOS — TOTAL	SABEM LER E ESCREVER	ESTUDANTES
ILHA GRANDE.	3 050	1 186	441	122	1	9	122	4	12
POPULACAO URBANA	439	297	123	17	1	2	12	2	4
POPULACAO RURAL	2 611	889	318	105		7	110	2	8
IPIXUNA	10 293	2 174	810	484	9	13	481	16	32
IPIXUNA.....	10 293	2 174	810	484	9	13	481	16	32
POPULACAO URBANA	554	287	142	23		2	28	2	7
POPULACAO RURAL	9 739	1 887	668	461	9	11	453	14	25
ITACOATIARA	30 027	16 322	7 813	1 301	69	145	1 285	147	372
ITACOATIARA.	20 905	12 454	6 529	886	59	117	900	125	290
POPULACAO URBANA	12 921	9 259	5 552	527	53	106	560	111	246
POPULACAO RURAL	7 984	3 195	977	359	6	11	340	14	44
AMATARI	9 122	3 868	1 284	415	10	28	385	22	82
POPULACAO URBANA	86	56	24	8		5	4		4
POPULACAO RURAL	9 036	3 812	1 260	407	10	23	381	22	78
ITAPIRANGA	2 112	1 348	562	103	1	28	97	9	56
ITAPIRANGA..	2 112	1 348	562	103	1	28	97	9	56
POPULACAO URBANA	539	394	221	25		15	28	2	22
POPULACAO RURAL	1 573	954	341	78	1	13	69	7	34
JAPURA	1 899	556	204	102		5	77		10
JAPURA.....	1 899	556	204	102		5	77		10
POPULACAO URBANA	106	66	44	9		3	2		2
POPULACAO RURAL	1 793	490	160	93		2	75		8
JURUA	5 524	1 005	240	254	1	5	232	4	12
JURUA.....	5 524	1 005	240	254	1	5	232	4	12
POPULACAO URBANA	180	84	67	16		1	7	1	5
POPULACAO RURAL	5 344	921	173	238	1	4	225	3	7
JUTAI	3 233	814	140	143	2	9	149	5	10
JUTAI.	3 233	814	140	143	2	9	149	5	10
POPULACAO URBANA	357	186	113	18	1	8	19	2	7
POPULACAO RURAL	2 876	628	27	125	1	1	130	3	3
LABREA	13 608	3 232	1 602	619	2	39	606	9	75
LABREA.....	13 608	3 232	1 602	619	2	39	606	9	75
POPULACAO URBANA	2 536	1 227	900	106	1	15	109	4	37
POPULACAO RURAL	11 072	2 005	702	513	1	24	497	5	38
MANACAPURU	39 508	15 830	7 547	1 879	34	231	1 719	65	409
MANACAPURU..	15 600	6 789	3 892	703	16	106	665	20	208
POPULACAO URBANA	4 164	2 464	1 681	192	7	51	170	5	93
POPULACAO RURAL	11 436	4 325	2 211	511	9	55	495	15	115
BERURI.	11 872	3 905	1 449	551	5	41	534	13	73
POPULACAO URBANA	867	344	131	43	3	3	47	3	11
POPULACAO RURAL	11 005	3 561	1 318	508	2	38	487	10	62
CAAPIRANGA..	12 036	5 136	2 206	625	13	84	520	32	128
POPULACAO URBANA	782	479	214	35	1	6	35	4	9
POPULACAO RURAL	11 254	4 657	1 992	590	12	78	485	28	119
MANAUS	261 441	192 772	101 825	9 945	554	2 258	9 464	1 385	4 133
MANAUS.....	261 441	192 772	101 825	9 945	554	2 258	9 464	1 385	4 133
POPULACAO URBANA	238 547	182 158	97 270	9 017	536	2 150	8 572	1 339	3 901
POPULACAO RURAL	22 894	10 614	4 555	928	18	108	892	46	232
MANICORE	17 236	6 700	2 522	784	9	78	731	21	133
MANICORE....	17 236	6 700	2 522	784	9	78	731	21	133
POPULACAO URBANA	2 790	1 644	1 076	109	1	32	114	4	49
POPULACAO RURAL	14 446	5 056	1 446	675	8	46	617	17	84
MARAA	6 519	1 839	608	299	3	13	293	1	41
MARAA..	6 519	1 839	608	299	3	13	293	1	41
POPULACAO URBANA	216	104	68	9		4	11		6
POPULACAO RURAL	6 303	1 735	540	290	3	9	282	1	35
MAUES	20 039	9 047	3 837	775	9	49	793	26	116
MAUES.....	20 039	9 047	3 837	775	9	49	793	26	116
POPULACAO URBANA	5 107	3 786	2 065	172	8	18	201	20	61
POPULACAO RURAL	14 932	5 261	1 772	603	1	31	592	6	55
NHAMUNDA	12 930	3 926	1 915	662	5	16	569	9	64
NHAMUNDA....	12 930	3 926	1 915	662	5	16	569	9	64
POPULACAO URBANA	469	294	164	27		3	22		13
POPULACAO RURAL	12 461	3 632	1 751	635	5	13	547	9	51

53 POPULACAO RESIDENTE COM DISCRIMINACAO DAS PESSOAS DE 5 ANOS E MAIS ALFABETIZADAS E DAS QUE ESTUDAM SEGUNDO AS MICRORREGIOES OS MUNICIPIOS OS DISTRITOS E A SITUACAO DO DOMICILIO

MICRORREGIOES MUNICIPIOS DISTRITOS E SITUACAO DO DOMICILIO	PESSOAS DE 5 ANOS E MAIS								
	7 ANOS			8 ANOS			9 ANOS		
	TOTAL	SABEM LER E ESCREVER	ESTUDANTES	TOTAL	SABEM LER E ESCREVER	ESTUDANTES	TOTAL	SABEM LER E ESCREVER	ESTUDANTES
ILHA GRANDE	80	10	13	122	20	32	96	15	37
POPULACAO URBANA	9	4	3	17	9	15	12	8	10
POPULACAO RURAL	71	6	10	105	11	17	84	7	27
IPIXUNA	422	31	59	479	56	79	401	58	83
IPIXUNA	422	31	59	479	56	79	401	58	83
POPULACAO URBANA	23	6	13	25	9	13	27	14	23
POPULACAO RURAL	399	25	46	45	47	66	374	44	60
ITACOATIARA	1 305	225	520	1 200	302	596	1 122	366	577
ITACOATIARA	861	199	416	831	251	484	769	297	455
POPULACAO URBANA	531	175	364	530	219	416	465	247	382
POPULACAO RURAL	330	24	52	301	32	68	304	50	73
AMATARI	44	26	104	369	51	112	353	69	122
POPULACAO URBANA	3		1	2		2	3		3
POPULACAO RURAL	41	26	103	367	51	110	350	69	119
ITAPIRANGA	86	13	53	78	20	49	76	35	59
ITAPIRANGA	86	13	53	78	20	49	76	35	59
POPULACAO URBANA	20	3	17	24	9	23	22	11	22
POPULACAO RURAL	66	10	36	54	11	26	54	24	37
JAPURA	84		17	90		23	53	9	15
JAPURA	84		17	90	4	23	53	9	15
POPULACAO URBANA	5	1	5	1	1	1	3	2	3
POPULACAO RURAL	79	3	12	89	3	22	50	7	12
JURUA	245	8	14	273	1	23	216	13	13
JURUA	245	8	14	273	14	23	216	13	13
POPULACAO URBANA	1	1	1	11	3	7	6	1	5
POPULACAO RURAL	244	7	13	262	11	16	210	12	8
JUTAI	123	7	1	138	3	14	112	8	13
JUTAI	123	7	14	138	3	14	112	8	13
POPULACAO URBANA	15	3	9	15	2	11	15	7	12
POPULACAO RURAL	108	4	5	123	1	3	97	1	1
LABREA	643	21	97	615	3	117	517	65	150
LABREA	643	21	97	615	34	117	517	65	150
POPULACAO URBANA	108	13	53	108	23	67	107	44	82
POPULACAO RURAL	535	8	44	507	11	50	410	21	68
MANACAPURU	1 727	133	584	1 698	182	656	1 484	277	678
MANACAPURU	675	52	274	6 6	73	309	610	108	342
POPULACAO URBANA	169	18	112	169	31	138	166	46	138
POPULACAO RURAL	506	34	162	477	42	171	444	62	204
BERURI	515	22	109	538	3	155	12	57	124
POPULACAO URBANA	41	8	11	48	13	19	31	11	15
POPULACAO RURAL	74	14	98	490	30	136	381	46	109
CAAPIRANGA	537	59	201	51	66	192	462	112	212
POPULACAO URBANA	39	11	25	36	11	18	32	17	26
POPULACAO RURAL	498	48	176	78	55	174	430	95	186
MANAUS	9 5 0	2 778	6 196	8 892	4 029	6 848	8 438	4 908	7 031
MANAUS	9 540	2 778	6 196	8 892	4 029	6 848	8 438	4 908	7 031
POPULACAO URBANA	8 705	2 694	5 884	8 063	3 891	6 459	7 743	4 733	6 669
POPULACAO RURAL	835	84	312	829	138	389	695	175	362
MANICORE	753	27	208	729	41	216	667	64	244
MANICORE	753	27	208	729	41	216	667	64	244
POPULACAO URBANA	116	8	80	111	12	82	113	23	86
POPULACAO RURAL	637	19	128	618	29	134	554	41	158
MARAA	306	7	2	282	13	40	222	11	8
MARAA	306	7	42	282	13	40	222	11	48
POPULACAO URBANA	7	2	4	9	1	9	7	1	6
POPULACAO RURAL	299	5	38	273	12	31	215	10	2
MAUES	755	6	231	810	131	277	686	169	305
MAUES	755	64	231	810	131	277	686	169	305
POPULACAO URBANA	189	55	117	179	102	144	184	122	155
POPULACAO RURAL	566	9	114	631	29	133	502	47	150
NHAMUNDA	534	21	182	636	47	212	502	70	238
NHAMUNDA	534	21	182	636	47	212	502	70	238
POPULACAO URBANA	21	2	19	21	6	19	14	11	14
POPULACAO RURAL	513	19	163	615	41	193	488	59	224

53 POPULACAO RESIDENTE COM DISCRIMINACAO DAS PESSOAS DE 5 ANOS E MAIS ALFABETIZADAS E DAS QUE ESTUDAM SEGUNDO AS MICRORREGIOES OS MUNICIPIOS OS DISTRITOS E A SITUACAO DO DOMICILIO

MICRORREGIOES MUNICIPIOS DISTRITOS E SITUACAO DO DOMICILIO	PESSOAS DE 5 ANOS E MAIS								
	10 ANOS			11 ANOS			12 ANOS		
	TOTAL	SABEM LER E ESCREVER	ESTU-DANTES	TOTAL	SABEM LER E ESCREVER	ESTU-DANTES	TOTAL	SABEM LER E ESCREVER	ESTU DANTES
ILHA GRANDE.	137	33	48	85	27	33	112	53	57
POPULACAO URBANA	16	13	15	17	12	14	13	11	12
POPULACAO RURAL	121	20	33	68	15	19	99	42	45
IPIXUNA	424	72	82	347	61	81	328	65	66
IPIXUNA.....	424	72	82	347	61	81	328	65	66
POPULACAO URBANA	22	13	14	11	6	8	17	12	12
POPULACAO RURAL	402	59	68	336	55	73	311	53	54
ITACOATIARA	1 188	500	691	1 073	573	651	1 042	602	602
ITACOATIARA.	812	393	559	745	445	521	745	482	501
POPULACAO URBANA	521	339	464	481	361	437	475	400	421
POPULACAO RURAL	291	54	95	264	84	84	270	82	80
AMATARI.....	376	107	132	328	128	130	297	120	101
POPULACAO URBANA	4	3	2	5	2	3	1	1	1
POPULACAO RURAL	372	104	130	323	126	127	296	119	100
ITAPIRANGA	71	46	46	75	57	52	57	45	40
ITAPIRANGA..	71	46	46	75	57	52	57	45	40
POPULACAO URBANA	22	17	20	19	19	18	19	19	19
POPULACAO RURAL	49	29	26	56	38	34	38	26	21
JAPURA	76	13	18	63	17	23	62	13	18
JAPURA	76	13	18	63	17	23	62	13	18
POPULACAO URBANA	1	1	1	7	5	7	1	1	1
POPULACAO RURAL	75	12	17	56	12	16	61	12	17
JURUA	254	16	22	188	24	21	196	25	20
JURUA.	254	16	22	188	24	21	196	25	20
POPULACAO URBANA	7	5	7	9	5	7	7	6	6
POPULACAO RURAL	247	11	15	179	19	14	189	19	14
JUTAI	146	15	15	98	9	12	125	18	12
JUTAI.	146	15	15	98	9	12	125	18	12
POPULACAO URBANA	14	5	10	14	5	12	13	6	10
POPULACAO RURAL	132	10	5	84	4		112	12	2
LABREA	589	79	162	419	81	129	476	102	120
LABREA	589	79	162	419	81	129	476	102	120
POPULACAO URBANA	122	52	93	92	46	75	90	55	67
POPULACAO RURAL	467	27	69	327	35	54	386	47	53
MANACAPURU	1 690	416	773	1 265	421	636	1 386	524	666
MANACAPURU..	636	181	380	516	210	334	548	249	340
POPULACAO URBANA	169	64	141	151	86	133	153	93	132
POPULACAO RURAL	467	117	239	365	124	201	395	156	208
BERURI.....	507	70	139	384	74	130	408	87	121
POPULACAO URBANA	41	12	10	28	14	14	27	13	11
POPULACAO RURAL	466	58	129	356	60	116	381	74	110
CAAPIRANGA..	547	165	254	365	137	172	430	188	205
POPULACAO URBANA	34	17	20	22	12	15	28	10	16
POPULACAO RURAL	513	148	234	343	125	157	402	178	189
MANAUS	9 135	6 286	7 767	7 880	6 075	6 859	8 275	6 731	7 202
MANAUS.....	9 135	6 286	7 767	7 880	6 075	6 859	8 275	6 731	7 202
POPULACAO URBANA	8 270	5 980	7 296	7 227	5 831	6 510	7 579	6 406	6 815
POPULACAO RURAL	865	306	471	653	244	349	696	325	387
MANICORE	673	81	242	505	111	190	617	188	228
MANICORE....	673	81	242	505	111	190	617	188	228
POPULACAO URBANA	102	20	81	75	30	64	108	68	93
POPULACAO RURAL	571	61	161	430	81	126	509	120	135
MARAA	285	28	61	214	31	60	248	45	68
MARAA.	285	28	61	214	31	60	248	45	68
POPULACAO URBANA	4	2	4	10	2	8	7	2	6
POPULACAO RURAL	281	26	57	204	29	52	241	43	62
MAUES	893	264	406	688	318	392	742	346	374
MAUES.	893	264	406	688	318	392	742	346	374
POPULACAO URBANA	234	184	213	219	194	204	207	189	190
POPULACAO RURAL	659	80	193	469	124	188	535	157	184
NHAMUNDA	695	150	247	390	129	218	511	193	219
NHAMUNDA....	695	150	247	390	129	218	511	193	219
POPULACAO URBANA	25	23	22	13	12	12	20	18	16
POPULACAO RURAL	670	127	225	377	117	206	491	175	203

53 POPULACAO RESIDENTE COM DISCRIMINACAO DAS PESSOAS DE 5 ANOS E MAIS ALFABETIZADAS E DAS QUE ESTUDAM SEGUNDO AS MICRORREGIOES OS MUNICIPIOS OS DISTRITOS E A SITUACAO DO DOMICILIO

MICRORREGIOES MUNICIPIOS DISTRITOS E SITUACAO DO DOMICILIO	PESSOAS DE 5 ANOS E MAIS								
	13 ANOS			14 ANOS			15 ANOS		
	TOTAL	SABEM LER E ESCREVER	ESTUDANTES	TOTAL	SABEM LER E ESCREVER	ESTUDANTES	TOTAL	SABEM LER E ESCREVER	ESTUDANTES
ILHA GRANDE	66	31	31	79	46	35	82	1	21
POPULACAO URBANA	10	9	7	14	14	11	9	9	5
POPULACAO RURAL	56	22	24	65	32	24	73	32	16
IPIXUNA	321	68	66	278	63	52	316	73	47
IPIXUNA	321	68	66	278	63	52	316	73	47
POPULACAO URBANA	15	12	12	16	12	9	16	13	9
POPULACAO RURAL	306	56	54	262	51	43	300	60	38
ITACOATIARA	953	612	576	958	658	5 3	951	690	509
ITACOATIARA	678	468	475	665	510	453	703	537	442
POPULACAO URBANA	438	375	396	425	385	370	441	408	370
POPULACAO RURAL	240	93	79	240	125	83	262	129	72
AMATARI	275	144	101	293	1 8	90	248	153	67
POPULACAO URBANA	2	2	1	1	1	1	1	1	
POPULACAO RURAL	273	142	100	292	147	89	2 7	152	67
ITAPIRANGA	69	59	52	49	40	31	50	1	27
ITAPIRANGA	69	59	52	49	40	31	50	1	27
POPULACAO URBANA	18	17	17	15	13	12	13	11	10
POPULACAO RURAL	51	42	35	34	27	19	37	30	17
JAPURA	65	2	24	62	2	17	49	17	10
JAPURA	65	24	24	62	24	17	49	17	10
POPULACAO URBANA	6	5	6	2	2	2	4	4	3
POPULACAO RURAL	59	19	18	60	22	15	45	13	7
JURUA	1 6	21	16	163	35	16	182	32	18
JURUA	146	21	16	163	35	16	182	33	18
POPULACAO URBANA	2	1	2	10	7	9	6	4	5
POPULACAO RURAL	1 4	20	14	153	28	7	176	28	13
JUTAI	79	22	8	109	28	10	86	23	7
JUTAI	79	22	8	109	28	10	86	23	7
POPULACAO URBANA	11	8	8	13	10	9	10	8	5
POPULACAO RURAL	68	14		96	18	1	76	15	2
LABREA	18	110	127	445	115	114	437	126	88
LABREA	18	110	127	45	115	114	37	126	88
POPULACAO URBANA	91	65	78	85	57	60	83	58	53
POPULACAO RURAL	327	45	49	360	58	54	354	68	35
MANACAPURU	1 180	532	575	1 202	632	5 8	1 166	603	3
MANACAPURU	497	263	290	80	302	283	459	286	249
POPULACAO URBANA	164	108	121	141	122	124	153	120	111
POPULACAO RURAL	333	155	169	339	180	159	306	166	138
BERURI	330	104	122	340	109	94	365	127	69
POPULACAO URBANA	12	9	8	19	7	5	14	9	4
POPULACAO RURAL	318	95	114	321	102	89	351	118	65
CAAPIRANGA	353	165	163	382	221	171	338	190	116
POPULACAO URBANA	21	13	13	33	19	19	26	20	10
POPULACAO RURAL	332	152	150	349	202	152	312	170	106
MANAUS	7 961	6 807	6 8 8	7 621	6 671	6 04	7 6 4	6 820	6 08
MANAUS	7 961	6 807	6 818	7 621	6 671	6 04	7 644	6 820	6 08
POPULACAO URBANA	7 309	6 459	6 483	7 043	6 348	6 107	7 0,9	6 437	5 801
POPULACAO RURAL	652	348	365	578	323	297	595	383	283
MANICORE	517	185	180	529	222	166	525	280	170
MANICORE	517	185	180	529	222	166	525	280	170
POPULACAO URBANA	96	56	80	98	74	79	119	100	94
POPULACAO RURAL	21	129	100	431	148	87	406	180	76
MARAA	189	48	7	195	65	51	183	54	29
MARAA	189	8	47	195	65	51	183	5	29
POPULACAO URBANA	5	2	4	3	1	3	6	4	5
POPULACAO RURAL	184	46	43	192	64	48	177	50	24
MAUES	681	388	359	656	395	302	636	414	272
MAUES	681	388	359	656	395	302	636	414	272
POPULACAO URBANA	199	193	179	182	175	161	188	182	154
POPULACAO RURAL	482	195	180	474	220	141	448	232	118
NHAMUNDA	22	172	175	43	175	133	419	186	97
NHAMUNDA	422	172	175	443	175	133	419	186	97
POPULACAO URBANA	16	15	14	15	13	12	12	12	9
POPULACAO RURAL	406	157	161	428	162	121	407	174	88

53 POPULACAO RESIDENTE COM DISCRIMINACAO DAS PESSOAS DE 5 ANOS E MAIS ALFABETIZADAS E DAS QUE ESTUDAM SEGUNDO AS MICRORREGIOES OS MUNICIPIOS OS DISTRITOS E A SITUACAO DO DOMICILIO

MICRORREGIOES MUNICIPIOS DISTRITOS E SITUACAO DO DOMICILIO	PESSOAS DE 5 ANOS E MAIS								
	16 ANOS			17 ANOS			18 ANOS		
	TOTAL	SABEM LER E ESCREVER	ESTU DANTES	TOTAL	SABEM LER E ESCREVER	ESTU-DANTES	TOTAL	SABEM LER E ESCREVER	ESTU DANTES
ILHA GRANDE.	88	48	22	74	50	22	91	54	15
POPULACAO URBANA	6	6	5	10	9	6	14	13	6
POPULACAO RURAL	82	42	17	64	41	16	77	41	9
IPIXUNA	271	86	54	272	68	23	286	81	28
IPIXUNA.....	271	86	54	272	68	23	286	81	28
POPULACAO URBANA	18	12	8	13	9	3	14	7	2
POPULACAO RURAL	253	74	46	259	59	20	272	74	26
ITACOATIARA	890	649	437	870	651	384	782	569	279
ITACOATIAPA.	620	489	377	608	492	338	562	431	252
POPULACAO URBANA	414	379	326	401	376	294	360	332	223
POPULACAO RURAL	206	110	51	207	116	44	202	99	29
AMATAPI.....	270	160	60	262	159	46	220	138	27
POPULACAO URBANA	3	2		3	3	1	1	1	
POPULACAO RURAL	267	158	60	259	156	45	219	137	27
ITAPIRANGA	56	50	26	53	48	16	50	45	7
ITAPIRANGA..	56	50	26	53	48	16	50	45	7
POPULACAO URBANA	14	14	10	11	11	6	13	11	3
POPULACAO RURAL	42	36	16	42	37	10	37	34	4
JAPURA	45	21	7	52	22	6	41	14	4
JAPURA.....	45	21	7	52	22	6	41	14	4
POPULACAO URBANA	3	2	2	4	1	2	3	3	2
POPULACAO RURAL	42	19	5	48	21	4	38	11	2
JURUA	141	34	14	136	39	8	159	42	8
JURUA..	141	34	14	136	39	8	159	42	8
POPULACAO URBANA	6	4	4	5	4	1	4	2	2
POPULACAO RURAL	135	30	10	131	35	7	155	40	6
JUTAI	117	30	3	76	32	3	126	39	
JUTAI.	117	30	3	76	32	3	126	39	
POPULACAO URBANA	4	3	1	10	9	1	8	8	
POPULACAO RURAL	113	27	2	66	23	2	118	31	
LABREA	405	122	87	345	103	53	420	137	65
LABREA	405	122	87	345	103	53	420	137	65
POPULACAO URBANA	85	60	56	62	37	27	83	54	39
POPULACAO RURAL	320	62	31	283	66	26	337	83	26
MANACAPURU	1 082	594	335	1 071	599	268	959	543	180
MANACAPURU..	420	263	178	428	264	159	395	251	114
POPULACAO URBANA	115	90	73	127	107	74	105	88	54
POPULACAO RURAL	305	173	105	301	157	85	290	163	60
BERURI	357	148	75	330	147	48	286	120	30
POPULACAO URBANA	26	12	7	19	10	4	14	5	1
POPULACAO RURAL	331	136	68	311	137	44	272	115	29
CAAPIRANGA..	305	183	82	313	188	61	278	172	36
POPULACAO URBANA	16	12	6	18	15	7	22	17	4
POPULACAO RURAL	289	171	76	295	173	54	256	155	32
MANAUS	7 213	6 506	5 384	7 625	6 866	5 088	7 781	7 075	4 619
MANAUS	7 213	6 506	5 384	7 625	6 866	5 088	7 781	7 075	4 619
POPULACAO URBANA	6 672	6 138	5 137	7 052	6 486	4 893	7 220	6 694	4 475
POPULACAO RURAL	541	368	247	573	380	195	561	381	144
MANICORE	492	258	121	460	264	94	393	230	67
MANICORE....	492	258	121	460	264	94	393	230	67
POPULACAO URBANA	97	74	62	94	81	58	72	67	32
POPULACAO RURAL	395	184	59	366	183	36	321	163	35
MARAA	183	75	31	192	65	20	180	90	20
MARAA.	183	75	31	192	65	20	180	90	20
POPULACAO URBANA	4	3	2	3	2	1	7	5	2
POPULACAO RURAL	179	72	29	189	63	19	173	85	18
MAUES	657	454	243	527	375	158	605	407	137
MAUES.....	657	454	243	527	375	158	605	407	137
POPULACAO URBANA	186	176	136	152	146	99	158	149	83
POPULACAO RURAL	471	278	107	375	229	59	447	258	54
NHAMUNDA	440	179	52	374	159	32	426	162	11
NHAMUNDA....	440	179	52	374	159	32	426	162	11
POPULACAO URBANA	9	8	4	14	13	6	12	11	
POPULACAO RURAL	431	171	48	360	146	26	414	151	11

53 POPULACAO RESIDENTE COM DISCRIMINACAO DAS PESSOAS DE 5 ANOS E MAIS ALFABETIZADAS E DAS QUE ESTUDAM SEGUNDO AS MICRORREGIOES OS MUNICIPIOS OS DISTRITOS E A SITUACAO DO DOMICILIO

MICRORREGIOES MUNICIPIOS DISTRITOS E SITUACAO DO DOMICILIO	PESSOAS DE 5 ANOS E MAIS								
	19 ANOS			20 A 24 ANOS			25 A 29 ANOS		
	TOTAL	SABEM LER E ESCREVER	ESTU-DANTES	TOTAL	SABEM LER E ESCREVER	ESTU-DANTES	TOTAL	SABEM LER E ESCREVER	ESTU DANTES
ILHA GRANDE.	73	47	17	312	175	17	277	141	4
POPULACAO URBANA	16	12	4	43	34	3	47	38	1
POPULACAO RURAL	57	35	13	269	141	14	230	103	3
IPIXUNA	229	78	14	1 090	295	20	852	238	3
IPIXUNA.....	229	78	14	1 090	295	20	852	238	3
POPULACAO URBANA	16	13	1	56	32	3	49	28	2
POPULACAO RURAL	213	65	13	1 034	263	17	803	210	1
ITACOATIARA	695	511	191	2 922	2 087	447	2 201	1 507	116
ITACOATIARA.	480	384	179	2 047	1 587	415	1 521	1 146	108
POPULACAO URBANA	308	280	154	1 223	1 099	378	902	788	91
POPULACAO RURAL	172	104	25	824	488	37	619	358	17
AMATARI	215	127	12	875	500	32	680	361	8
POPULACAO URBANA	1	1		9	7		6	6	
POPULACAO RURAL	214	126	12	866	493	32	674	355	8
ITAPIRANGA	35	27	3	202	162	13	176	143	
ITAPIRANGA..	35	27	3	202	162	13	176	143	
POPULACAO URBANA	7	7	1	42	38	5	29	28	
POPULACAO RURAL	28	20	2	160	124	8	147	115	
JAPURA	34	16	2	196	82	3	171	69	1
JAPURA	34	16	2	196	82	3	171	69	1
POPULACAO URBANA	2	2	1	15	10	2	10	7	1
POPULACAO RURAL	32	14	1	181	72	1	161	62	
JURUA	128	31	7	559	148	12	459	96	1
JURUA.	128	31	7	559	148	12	459	96	1
POPULACAO URBANA	5	3	1	14	9	2	4	1	
POPULACAO RURAL	123	28	6	545	139	10	455	95	1
JUTAI	68	22		377	145	5	270	91	1
JUTAI.	68	22		377	145	5	270	91	1
POPULACAO URBANA	2	1		34	27	5	23	18	1
POPULACAO RURAL	66	21		343	118		247	73	
LABREA	306	121	43	1 314	449	70	1 125	331	26
LABREA	306	121	43	1 314	449	70	1 125	331	26
POPULACAO URBANA	63	42	29	205	136	40	162	86	12
POPULACAO RURAL	243	79	14	1 109	313	30	963	245	14
MANACAPURU	848	482	132	3 957	2 176	257	3 236	1 715	82
MANACAPURU..	347	212	75	1 492	878	156	1 244	703	45
POPULACAO URBANA	90	73	38	363	299	94	278	213	25
POPULACAO RURAL	257	139	37	1 129	579	62	966	490	20
BERURI	254	116	25	1 227	585	53	979	446	18
POPULACAO URBANA	17	10	3	83	42	3	78	31	1
POPULACAO RURAL	237	106	22	1 144	543	50	901	415	17
CAAPIRANGA..	247	154	32	1 238	713	48	1 013	566	19
POPULACAO URBANA	17	14	5	69	55	4	60	54	2
POPULACAO RURAL	230	140	27	1 169	658	44	953	512	17
MANAUS	6 712	6 110	3 588	30 025	26 888	10 182	21 836	18 981	2 999
MANAUS	6 712	6 110	3 588	30 025	26 888	10 182	21 836	18 981	2 999
POPULACAO URBANA	6 218	5 778	3 497	27 829	25 493	9 978	19 966	17 857	2 941
POPULACAO RURAL	494	332	91	2 196	1 395	204	1 870	1 124	58
MANICORE	355	209	37	1 602	940	84	1 315	740	23
MANICORE....	355	209	37	1 602	940	84	1 315	740	23
POPULACAO URBANA	57	49	22	282	229	51	185	153	11
POPULACAO RURAL	298	160	15	1 320	711	33	1 130	587	12
MARAA	142	75	4	666	302	22	555	227	3
MARAA.	142	75	4	666	302	22	555	227	3
POPULACAO URBANA	5	4		37	27	4	23	14	
POPULACAO RURAL	137	71	4	629	275	18	532	213	3
MAUES	450	324	63	1 767	1 148	97	1 472	838	25
MAUES.	450	324	63	1 767	1 148	97	1 472	838	25
POPULACAO URBANA	122	118	45	412	382	69	287	248	20
POPULACAO RURAL	328	206	18	1 355	766	28	1 185	590	5
NHAMUNDA	276	119	8	1 140	503	6	890	400	1
NHAMUNDA....	276	119	8	1 140	503	6	890	400	1
POPULACAO URBANA	9	7	1	28	21		26	19	
POPULACAO RURAL	267	112	7	1 112	482	6	864	381	1

53 POPULACAO RESIDENTE COM DISCRIMINACAO DAS PESSOAS DE 5 ANOS E MAIS ALFABETIZADAS E DAS QUE ESTUDAM SEGUNDO AS MICRORREGIOES OS MUNICIPIOS OS DISTRITOS E A SITUACAO DO DOMICILIO

MICRORREGIOES MUNICIPIOS DISTRITOS E SITUACAO DO DOMICILIO	PESSOAS DE 5 ANOS E MAIS								
	30 A 39 ANOS			40 A 49 ANOS			50 A 59 ANOS		
	TOTAL	SABEM LER E ESCREVER	ESTUDANTES	TOTAL	SABEM LER E ESCREVER	ESTUDANTES	TOTAL	SABEM LER E ESCREVER	ESTUDANTES
ILHA GRANDE.	405	196	7	294	105	4	170	48	2
POPULACAO URBANA	58	42		48	33		26	9	
POPULACAO RURAL	347	154	7	246	72	4	144	39	2
IPIXUNA	1 193	278	5	880	218	1	511	143	2
IPIXUNA.....	1 193	278	5	880	218	1	511	143	2
POPULACAO URBANA	65	33	1	44	25		25	16	
POPULACAO RURAL	1 128	245	4	836	193	1	486	127	2
ITACOATIARA	3 714	2 452	96	2 576	1 608	45	1 694	937	18
ITACOATIARA.	2 582	1 823	84	1 779	1 195	33	1 174	677	16
POPULACAO URBANA	1 523	1 256	68	1 091	843	24	713	490	12
POPULACAO RURAL	1 059	567	16	688	352	9	461	187	4
AMATARI.....	1 132	629	12	797	413	12	520	260	2
POPULACAO URBANA	12	12		8	7		5	3	
POPULACAO RURAL	1 120	617	12	789	406	12	515	257	2
ITAPIRANGA	275	212		188	130	3	157	103	1
ITAPIRANGA..	275	212		188	130	3	157	103	1
POPULACAO URBANA	78	69		49	41	1	42	35	
POPULACAO RURAL	197	143		139	89	2	115	68	1
JAPURA	281	109		173	63		68	23	1
JAPURA	281	109		173	63		68	23	1
POPULACAO URBANA	13	10		12	6		2	2	
POPULACAO RURAL	268	99		161	57		66	21	1
JURUA	692	181	6	464	118	2	260	71	2
JURUA.....	692	181	6	464	118	2	260	71	2
POPULACAO URBANA	29	11		20	12	2	3	1	
POPULACAO RURAL	663	170	6	444	106		257	70	2
JUTAI	428	153	2	264	97	2	107	37	
JUTAI.	428	153	2	264	97	2	107	37	
POPULACAO URBANA	50	31	2	32	17	2	19	9	
POPULACAO RURAL	378	122		232	80		88	28	
LABREA	1 571	500	15	1 130	379	11	670	209	1
LABREA	1 571	500	15	1 130	379	11	670	209	1
POPULACAO URBANA	299	167	9	242	126	3	146	64	
POPULACAO RURAL	1 272	333	6	888	253	8	524	145	1
MANACAPURU	5 122	2 670	67	3 320	1 671	21	1 946	941	8
MANACAPURU..	1 990	1 080	33	1 341	687	9	825	419	3
POPULACAO URBANA	497	373	21	347	254	3	233	152	2
POPULACAO RURAL	1 493	707	12	954	433	6	592	267	1
BERURI.....	1 544	752	18	1 000	482	3	577	249	2
POPULACAO URBANA	110	58	1	84	41		60	28	
POPULACAO RURAL	1 434	694	17	916	441	3	517	221	2
CAAPIRANGA..	1 588	838	16	979	502	9	544	273	3
POPULACAO URBANA	90	70	4	71	52	2	44	32	3
POPULACAO RURAL	1 498	768	12	908	450	7	500	241	
MANAUS	33 885	28 310	1 645	24 455	19 757	436	14 848	11 179	122
MANAUS.....	33 885	28 310	1 645	24 455	19 757	436	14 848	11 179	122
POPULACAO URBANA	30 477	26 418	1 609	22 009	18 473	425	13 458	10 529	117
POPULACAO RURAL	3 408	1 892	36	2 446	1 284	11	1 390	650	5
MANICORE	2 239	1 183	28	1 556	812	4	952	467	2
MANICORE....	2 239	1 183	28	1 556	812	4	952	467	2
POPULACAO URBANA	285	227	15	241	164		154	105	
POPULACAO RURAL	1 954	956	13	1 315	648	4	798	362	2
MARAA	806	316	3	548	196	2	303	112	2
MARAA.....	806	316	3	548	196	2	303	112	2
POPULACAO URBANA	20	11		22	14		12	5	
POPULACAO RURAL	786	305	3	526	182	2	291	107	2
MAUES	2 647	1 277	16	1 942	908	2	1 102	508	7
MAUES.	2 647	1 277	16	1 942	908	2	1 102	508	7
POPULACAO URBANA	598	458	8	506	355	2	313	201	5
POPULACAO RURAL	2 049	819	8	1 436	553		789	307	2
NHAMUNDA	1 473	585	1	1 142	399	1	555	176	1
NHAMUNDA....	1 473	585	1	1 142	399	1	555	176	1
POPULACAO URBANA	64	47		49	32		29	13	
POPULACAO RURAL	1 409	538	1	1 093	367	1	526	163	1

53 POPULACAO RESIDENTE COM DISCRIMINACAO DAS PESSOAS DE 5 ANOS E MAIS ALFABETIZADAS E DAS QUE ESTUDAM SEGUNDO AS MICRORREGIOES OS MUNICIPIOS OS DISTRITOS E A SITUACAO DO DOMICILIO

MICRORREGIOES MUNICIPIOS DISTRITOS E SITUACAO DO DOMICILIO	PESSOAS DE 5 ANOS E MAIS								
	60 A 69 ANOS			70 ANOS E MAIS			IDADE IGNORADA		
	TOTAL	SABEM LER E ESCREVER	ESTUDANTES	TOTAL	SABEM LER E ESCREVER	ESTUDANTES	TOTAL	SABEM LER E ESCREVER	ESTUDANTES
ILHA GRANDE.	105	31	1	47	8		11	2	2
POPULACAO URBANA	16	6		9	3				
POPULACAO RURAL	89	25	1	38	5		11	2	2
IPIXUNA	224	71		175	40		29	6	
IPIXUNA.....	224	71		175	40		29	6	
POPULACAO URBANA	15	7		11	2		5	4	
POPULACAO RURAL	209	64		164	38		24	2	
ITACOATIARA	832	404	10	433	184	1	40	19	7
ITACOATIARA.	599	308	9	319	146	1	19	10	4
POPULACAO URBANA	375	229	7	209	109	1	8	5	2
POPULACAO RURAL	224	79	2	110	37		11	5	2
AMATARI.....	233	96	1	114	38		21	9	3
POPULACAO URBANA	2	2		2	2				
POPULACAO RURAL	231	94	1	112	36		21	9	3
ITAPIRANGA	72	43		37	19				
ITAPIRANGA..	72	43		37	19				
POPULACAO URBANA	17	13		12	6				
POPULACAO RURAL	55	30		25	13				
JAPURA	36	10		18	2		1		
JAPURA	36	10		18	2		1		
POPULACAO URBANA	1	1							
POPULACAO RURAL	35	9		18	2		1		
JURUA	121	40		52	11		4	1	
JURUA.....	121	40		52	11		4	1	
POPULACAO URBANA	5	2		3	1				
POPULACAO RURAL	116	38		49	10		4	1	
JUTAI	60	16		28	10		4	2	
JUTAI..	60	16		28	10		4	2	
POPULACAO URBANA	11	3		6	2		1	1	
POPULACAO RURAL	49	13		22	8		3	1	
LABREA	316	88	2	168	36	2	54	13	9
LABREA.....	316	88	2	168	36	2	54	13	9
POPULACAO URBANA	45	22	1	27	7		16	8	4
POPULACAO RURAL	271	66	1	141	29	2	38	5	5
MANACAPURU	986	447	2	494	144	2	91	29	3
MANACAPURU..	421	188	1	230	72	2	32	12	2
POPULACAO URBANA	144	82	1	63	30	2	5	3	
POPULACAO RURAL	277	106		167	42		27	9	2
BERURI.....	283	111		127	34		20	4	
POPULACAO URBANA	12	3		9	2				
POPULACAO RURAL	271	108		118	32		20	4	
CAAPIRANGA..	282	148	1	137	38		39	13	1
POPULACAO URBANA	24	17		8	5		2	1	
POPULACAO RURAL	258	131	1	129	33		37	12	1
MANAUS	7 488	5 160	39	4 318	2 645	27	460	251	66
MANAUS.....	7 488	5 160	39	4 318	2 645	27	460	251	66
POPULACAO URBANA	6 748	4 854	38	3 938	2 565	26	383	219	59
POPULACAO RURAL	740	306	1	380	80	1	77	32	7
MANICORE	587	277	4	247	85	2	8	6	1
MANICORE....	587	277	4	247	85	2	8	6	1
POPULACAO URBANA	116	76	3	44	21	1	2	2	1
POPULACAO RURAL	471	201	1	203	64	1	6	4	
MARAA	133	62		77	10		18	3	1
MARAA.....	133	62		77	10		18	3	1
POPULACAO URBANA	4	2					1		
POPULACAO RURAL	129	60		77	10		17	3	1
MAUES	517	201	4	231	81	2	7	2	
MAUES.....	517	201	4	231	81	2	7	2	
POPULACAO URBANA	157	88	1	60	40	1	2	1	
POPULACAO RURAL	360	113	3	171	41	1	5	1	
NHAMUNDA	288	63		137	21	1	6	3	
NHAMUNDA....	288	63		137	21	1	6	3	
POPULACAO URBANA	14	5		7	4		2	2	
POPULACAO RURAL	274	58		130	17	1	4	1	

53 POPULACAO RESIDENTE COM DISCRIMINACAO DAS PESSOAS DE 5 ANOS E MAIS ALFABETIZADAS E DAS QUE ESTUDAM SEGUNDO AS MICRORREGIOES OS MUNICIPIOS OS DISTRITOS E A SITUACAO DO DOMICILIO

MICRORREGIOES MUNICIPIOS DISTRITOS E SITUACAO DO DOMICILIO	TOTAIS	PESSOAS DE 0 A 4 ANOS: TOTAL	MENOS DE 1 ANO	1 ANO	2 ANOS	3 ANOS	4 ANOS
NOVA OLINDA DO NORTE	11 903	1 740	262	299	415	356	408
NOVA OLINDA DO NORTE	11 903	1 740	262	299	415	356	408
POPULACAO URBANA	1 869	278	50	56	57	55	60
POPULACAO RURAL	10 034	1 462	212	243	358	301	348
NOVO ARIPUANA	16 585	2 610	372	393	591	611	643
NOVO ARIPUANA.....	9 667	1 568	284	266	336	351	331
POPULACAO URBANA	2 241	410	87	65	86	86	86
POPULACAO RURAL	7 426	1 158	197	201	250	265	245
SUMAUMA.....	6 918	1 042	88	127	255	260	312
POPULACAO URBANA	129	22	4	2	6	5	5
POPULACAO RURAL	6 789	1 020	84	125	249	255	307
PARINTINS	38 086	7 079	1 441	1 313	1 445	1 494	1 386
PARINTINS...	38 086	7 079	1 441	1 313	1 445	1 494	1 386
POPULACAO URBANA	16 698	2 815	553	491	583	625	563
POPULACAO RURAL	21 388	4 264	888	822	862	869	823
PAUINI	9 693	1 723	274	292	420	358	379
PAUINI.....	9 693	1 723	274	292	420	358	379
POPULACAO URBANA	446	106	16	13	27	22	28
POPULACAO RURAL	9 247	1 617	258	279	393	336	351
SANTO ANTONIO DO ICA	9 437	1 862	371	359	383	404	345
SANTO ANTONIO DO ICA	4 933	940	188	168	202	196	186
POPULACAO URBANA	1 286	227	43	47	54	48	35
POPULACAO RURAL	3 647	713	145	121	148	148	151
TONANTINS...	4 504	922	183	191	181	208	159
POPULACAO URBANA	691	137	24	28	25	40	20
POPULACAO RURAL	3 813	785	159	163	156	168	139
SAO GABRIEL DA CACHOEIRA	13 423	2 041	331	377	489	329	515
SAO GABRIEL DA CACHOEIRA	2 921	359	62	79	69	65	84
POPULACAO URBANA	668	83	16	23	16	10	18
POPULACAO RURAL	2 253	276	46	56	53	55	66
IAUARETE....	6 061	814	116	152	190	150	206
POPULACAO URBANA	431	67	11	10	18	13	15
POPULACAO RURAL	5 630	747	105	142	172	137	191
ICANA.....	4 441	868	153	146	230	114	225
POPULACAO URBANA	251	20	5	9	2	3	1
POPULACAO RURAL	4 190	848	148	137	228	111	224
SAO PAULO DE OLIVENCA	18 814	3 572	612	599	848	753	760
SAO PAULO DE OLIVENCA	6 451	1 249	236	213	288	262	250
POPULACAO URBANA	1 560	277	58	43	63	59	54
POPULACAO RURAL	4 891	972	178	170	225	203	196
AMATAURA....	5 582	1 083	205	169	263	236	210
POPULACAO URBANA	756	123	26	23	27	26	21
POPULACAO RURAL	4 826	960	179	146	236	210	189
SANTA RITA DO WEIL.	6 781	1 240	171	217	297	255	300
POPULACAO URBANA	1 158	271	34	50	64	56	67
POPULACAO RURAL	5 623	969	137	167	233	199	233
SILVES	4 437	830	187	183	165	149	146
SILVES	4 437	830	187	183	165	149	146
POPULACAO URBANA	600	101	21	21	18	19	22
POPULACAO RURAL	3 837	729	166	162	147	130	124
TAPAUA	10 571	1 938	375	333	425	418	387
TAPAUA.....	10 571	1 938	375	333	425	418	387
POPULACAO URBANA	941	165	27	31	36	34	37
POPULACAO RURAL	9 630	1 773	348	302	389	384	350
TEFE	19 173	3 624	801	682	744	713	684
TEFE.....	10 317	1 785	397	336	359	345	348
POPULACAO URBANA	6 990	1 182	269	227	240	219	227
POPULACAO RURAL	3 327	603	128	109	119	126	121
ALVARAES....	8 856	1 839	404	346	385	368	336
POPULACAO URBANA	820	141	31	26	30	33	21
POPULACAO RURAL	8 036	1 698	373	320	355	335	315
URUCARA	6 550	1 356	307	265	272	262	250
URUCARA.....	6 550	1 356	307	265	272	262	250
POPULACAO URBANA	2 103	406	88	81	91	76	70
POPULACAO RURAL	4 447	950	219	184	181	186	180

53 POPULACAO RESIDENTE COM DISCRIMINACAO DAS PESSOAS DE 5 ANOS E MAIS ALFABETIZADAS E DAS QUE ESTUDAM SEGUNDO AS MICRORREGIOES OS MUNICIPIOS OS DISTRITOS E A SITUACAO DO DOMICILIO

MICRORREGIOES MUNICIPIOS DISTRITOS E SITUACAO DO DOMICILIO	PESSOAS DE 5 ANOS E MAIS								
	TOTAIS			5 ANOS			6 ANOS		
	TOTAL	SABEM LER E ESCREVER	ESTUDANTES	TOTAL	SABEM LER E ESCREVER	ESTUDANTES	TOTAL	SABEM LER E ESCREVER	ESTUDANTES
NOVA OLINDA DO NORTE	10 163	4 734	1 902	359	14	40	404	37	102
NOVA OLINDA DO NORTE	10 163	4 734	1 902	359	14	40	404	37	102
POPULACAO URBANA	1 591	1 204	641	57	12	24	70	19	41
POPULACAO RURAL	8 572	3 530	1 261	302	2	16	334	18	61
NOVO ARIPUANA	13 975	6 447	2 249	678	81	78	647	107	101
NOVO ARIPUANA	8 099	4 277	1 987	373	67	73	319	69	99
POPULACAO URBANA	1 831	1 003	628	92	2	8	83	2	23
POPULACAO RURAL	6 268	3 274	1 359	281	65	65	236	67	76
SUMAUMA.....	5 876	2 170	262	305	1	5	328	38	2
POPULACAO URBANA	107	27	2	3			2		
POPULACAO RURAL	5 769	2 143	260	302	14	5	326	38	2
PARINTINS	31 007	17 982	8 679	1 379	19	144	1 219	68	373
PARINTINS...	31 007	17 982	8 679	1 379	19	144	1 219	68	373
POPULACAO URBANA	13 883	9 926	5 503	586	9	77	526	38	200
POPULACAO RURAL	17 124	8 056	3 176	793	10	67	693	30	173
PAUINI	7 970	2 180	852	340	10	18	338	15	55
PAUINI	7 970	2 180	852	340	10	18	338	15	55
POPULACAO URBANA	340	182	117	16		5	15	1	8
POPULACAO RURAL	7 630	1 998	735	324	10	13	323	14	47
SANTO ANTONIO DO ICA	7 575	2 843	1 567	356	8	58	342	16	96
SANTO ANTONIO DO ICA	3 993	1 533	852	166	3	29	190	10	59
POPULACAO URBANA	1 059	718	441	40	3	15	49	7	36
POPULACAO RURAL	2 934	815	411	126		14	141	3	23
TONANTINS...	3 582	1 310	715	190	5	29	152	6	37
POPULACAO URBANA	554	309	210	31	1	11	21	3	14
POPULACAO RURAL	3 028	1 001	505	159	4	18	131	3	23
SAO GABRIEL DA CACHOEIRA	11 382	4 450	1 629	357	21	21	442	36	45
SAO GABRIEL DA CACHOEIRA	2 562	1 554	661	68	10	9	75	16	26
POPULACAO URBANA	585	440	236	16	1	1	17	6	8
POPULACAO RURAL	1 977	1 114	425	52	9	8	58	10	18
IAUARETE....	5 247	2 577	835	166	10	10	175	15	11
POPULACAO URBANA	364	289	103	12	3	3	8	4	4
POPULACAO RURAL	883	2 288	732	154	7	7	167	11	7
ICANA.	3 573	319	133	123	1	2	192	5	8
POPULACAO URBANA	231	153	71	3		1	7	3	5
POPULACAO RURAL	3 342	166	62	120	1	1	185	2	3
SAO PAULO DE OLIVENCA	15 242	3 218	1 972	735	12	79	681	14	123
SAO PAULO DE OLIVENCA	5 202	1 544	1 061	253	5	40	266	6	59
POPULACAO URBANA	1 283	791	566	54	5	24	65	1	34
POPULACAO RURAL	3 919	753	495	199		16	201	5	25
AMATAURA..	4 499	1 099	468	215	7	23	165	4	36
POPULACAO URBANA	633	457	262	25	6	17	27	3	23
POPULACAO RURAL	3 866	642	206	190	1	6	138	1	13
SANTA RITA DO WEIL.	5 541	575	443	267		16	250	4	28
POPULACAO URBANA	887	285	229	48		13	48	2	15
POPULACAO RURAL	4 654	290	214	219		3	202	2	13
SILVES	3 607	2 012	779	157	6	27	150	16	44
SILVES	3 607	2 012	779	157	6	27	150	16	44
POPULACAO URBANA	499	343	142	27	3	10	20	5	10
POPULACAO RURAL	3 108	1 669	637	130	3	17	130	11	34
TAPAUA	8 633	2 016	524	398		14	404	9	26
TAPAUA	8 633	2 016	524	398		14	404	9	26
POPULACAO URBANA	776	405	253	35		14	33	1	15
POPULACAO RURAL	7 857	1 611	271	363			371	8	11
TEFE	15 549	8 150	4 293	618	18	74	672	47	182
TEFE..	8 532	4 987	2 913	349	10	41	376	31	124
POPULACAO URBANA	5 808	3 742	2 286	249	9	32	255	28	88
POPULACAO RURAL	2 724	1 245	627	100	1	9	121	3	36
ALVARAES....	7 017	3 163	1 380	269	8	33	296	16	58
POPULACAO URBANA	679	493	236	22		1	22	2	5
POPULACAO RURAL	6 338	2 670	1 144	247	8	32	274	14	53
URUCARA	5 194	3 099	1 336	233	4	21	202	14	45
URUCARA	5 194	3 099	1 336	233	4	21	202	14	45
POPULACAO URBANA	1 697	1 125	628	74	2	9	70	11	22
POPULACAO RURAL	3 497	1 974	708	159	2	12	132	3	23

53 POPULACAO RESIDENTE COM DISCRIMINACAO DAS PESSOAS DE 5 ANOS E MAIS ALFABETIZADAS E DAS QUE ESTUDAM SEGUNDO AS MICRORREGIOES OS MUNICIPIOS OS DISTRITOS E A SITUACAO DO DOMICILIO

MICRORREGIOES MUNICIPIOS DISTRITOS E SITUACAO DO DOMICILIO	PESSOAS DE 5 ANOS E MAIS								
	7 ANOS			8 ANOS			9 ANOS		
	TOTAL	SABEM LER E ESCREVER	ESTU-DANTES	TOTAL	SABEM LER E ESCREVER	ESTU-DANTES	TOTAL	SABEM LER E ESCREVER	ESTU DANTES
NOVA OLINDA DO NORTE	364	64	124	426	70	144	332	87	138
NOVA OLINDA DO NORTE	364	64	124	426	70	144	332	87	138
POPULACAO URBANA	71	32	48	72	33	51	59	38	49
POPULACAO RURAL	293	32	76	354	37	93	273	49	89
NOVO ARIPUANA	601	146	137	650	180	182	474	155	142
NOVO ARIPUANA	308	90	126	334	104	163	265	88	131
POPULACAO URBANA	78	5	41	73	12	49	78	18	59
POPULACAO RURAL	230	85	85	261	92	114	187	70	72
SUMAUMA.....	293	56	11	316	76	19	209	67	11
POPULACAO URBANA	7			7			2		
POPULACAC RURAL	286	56	11	309	76	19	207	67	11
PARINTINS	1 257	172	595	1 279	305	736	1 148	409	735
PARINTINS...	1 257	172	595	1 279	305	736	1 148	409	735
POPULACAO URBANA	559	108	338	584	211	441	553	280	441
POPULACAC RURAL	698	64	257	695	94	295	595	129	294
PAUINI	306	16	73	356	62	111	286	51	102
PAUINI.....	306	16	73	356	62	111	286	51	102
POPULACAO URBANA	17	5	10	13	6	11	9	5	6
POPULACAC RURAL	289	11	63	343	56	100	277	46	96
SANTO ANTONIO DO ICA	323	38	119	344	46	138	243	51	112
SANTO ANTONIO DO ICA	162	23	54	186	37	72	119	41	58
POPULACAO URBANA	41	15	27	43	25	34	32	27	27
POPULACAC RURAL	121	8	27	143	12	38	87	14	31
TONANTINS...	161	15	65	158	9	66	124	10	54
POPULACAO URBANA	29	7	21	27	2	20	16	3	12
POPULACAO RURAL	132	8	44	131	7	46	108	7	42
SAO GABRIEL DA CACHOEIRA	285	50	60	475	66	78	278	104	114
SAO GABRIEL DA CACHOEIRA	60	28	33	89	28	37	70	44	46
POPULACAO URBANA	17	13	13	17	9	12	23	16	16
POPULACAC RURAL	43	15	20	72	19	25	47	28	30
IAUARETE....	139	17	21	208	34	37	153	55	59
POPULACAO URBANA	10	7	7	9	6	4	11	8	8
POPULACAO RURAL	129	10	14	199	28	33	142	47	51
ICANA.....	86	5	6	178	4	4	55	5	9
POPULACAO URBANA	2	2	2	5	3	3	5	2	5
POPULACAO RURAL	84	3	4	173	1	1	50	3	4
SAO PAULO DE OLIVENCA	622	19	136	713	33	152	530	50	151
SAO PAULO DE OLIVENCA	207	6	65	239	15	78	182	22	76
POPULACAO URBANA	52	3	34	50	9	36	52	10	43
POPULACAO RURAL	155	3	31	189	6	42	130	12	33
AMATAURA....	191	7	37	208	13	32	149	21	32
POPULACAO URBANA	25	6	20	23	11	21	21	11	18
POPULACAC RURAL	166	1	17	185	2	11	128	10	14
SANTA RITA DO WEIL.	224	6	34	266	5	42	199	7	43
POPULACAO URBANA	42	3	19	39	2	21	40	3	23
POPULACAO RURAL	182	3	15	227	3	21	159	4	20
SILVES	133	19	56	142	33	79	128	42	73
SILVES.....	133	19	56	142	33	79	128	42	73
POPULACAO URBANA	21	6	12	19	8	12	18	10	14
POPULACAO RURAL	112	13	44	123	25	67	110	32	59
TAPAUA	336	16	35	425	20	29	301	25	35
TAPAUA.....	336	16	35	425	20	29	301	25	35
POPULACAO URBANA	33	7	23	28	10	12	23	11	19
POPULACAC RURAL	303	9	12	397	10	17	278	14	16
TEFE	617	73	261	625	141	322	501	187	309
TEFE.....	328	34	162	333	76	218	282	117	203
POPULACAO URBANA	235	30	127	223	58	164	193	100	152
POPULACAO RURAL	93	4	35	110	18	54	89	17	51
ALVARAES....	289	39	99	292	65	104	219	70	106
POPULACAO URBANA	34	6	17	29	13	20	25	17	22
POPULACAC RURAL	255	33	82	263	52	84	194	53	84
URUCARA	203	31	75	180	43	92	221	93	136
URUCARA.....	203	31	75	180	43	92	221	93	136
POPULACAO URBANA	71	14	31	67	22	49	73	47	55
POPULACAO RURAL	132	17	44	113	21	43	148	46	81

53 POPULACAO RESIDENTE COM DISCRIMINACAO DAS PESSOAS DE 5 ANOS E MAIS ALFABETIZADAS E DAS QUE ESTUDAM SEGUNDO AS MICRORREGIOES OS MUNICIPIOS OS DISTRITOS E A SITUACAO DO DOMICILIO

MICRORREGIOES MUNICIPIOS DISTRITOS E SITUACAO DO DOMICILIO	PESSOAS DE 5 ANOS E MAIS								
	10 ANOS			11 ANOS			12 ANOS		
	TOTAL	SABEM LER E ESCREVER	ESTUDANTES	TOTAL	SABEM LER E ESCREVER	ESTUDANTES	TOTAL	SABEM LER E ESCREVER	ESTUDANTES
NOVA OLINDA DO NORTE	450	128	173	303	138	173	01	166	174
NOVA OLINDA DO NORTE	450	128	173	303	138	173	01	166	174
POPULACAO URBANA	59	46	50	67	50	53	59	51	51
POPULACAO RURAL	391	82	123	236	88	120	3'2	115	123
NOVO ARIPUANA	698	240	220	399	160	143	560	284	196
NOVO ARIPUANA	347	153	177	250	121	131	317	187	160
POPULACAO URBANA	79	40	55	79	46	50	81	54	52
POPULACAO RURAL	268	113	122	171	75	81	236	133	108
SUMAUMA	351	87	43	1 9	39	12	243	97	36
POPULACAO URBANA	6			3	1	1	5		
POPULACAO RURAL	3 5	87	43	146	38	11	238	97	36
PARINTINS	1 327	607	906	1 1 6	691	815	1 167	797	852
PARINTINS	1 327	607	906	1 146	691	815	1 167	797	852
POPULACAO URBANA	601	391	517	5 5	448	494	589	514	517
POPULACAO RURAL	726	216	389	601	2 3	321	578	283	335
PAUINI	369	87	127	222	9	53	285	84	71
PAUINI	369	87	127	222	9	53	285	84	71
POPULACAO URBANA	15	4	11	15	8	12	15	11	12
POPULACAO RURAL	35'	83	116	207	41	'1	270	73	59
SANTO ANTONIO DO ICA	326	89	14	224	90	128	296	117	139
SANTO ANTONIO DO ICA	184	64	76	103	17	55	169	80	86
POPULACAO URBANA	52	42	46	36	28	27	50	42	42
POPULACAO RURAL	132	22	30	67	19	28	119	38	4'
TONANTINS	142	25	68	121	43	73	127	37	53
POPULACAO URBANA	20	8	16	23	11	21	18	8	13
POPULACAO RURAL	122	17	52	58	32	52	109	29	'0
SAO GABRIEL DA CACHOEIRA	518	165	173	210	102	96	19	163	1 3
SAO GABRIEL DA CACHOEIRA	109	55	58	71	49	2	97	59	5C
POPULACAO URBANA	21	16	16	20	1'	13	22	18	17
POPULACAO RURAL	88	39	'2	51	35	29	75	'1	33
IAUARETE	241	103	107	92	6	47	170	93	85
POPULACAO URBANA	15	13	11	9	8	8	15	15	13
POPULACAO RURAL	226	90	96	83	38	39	155	78	72
ICANA	168	7	8	7	7	7	152	11	8
POPULACAO URBANA	5	3	4	5	1	1	'6	5	4
POPULACAO RURAL	163	4	4	42	6	6	1 6	6	'
SAO PAULO DE OLIVENCA	740	103	197	422	108	157	573	116	17
SAO PAULO DE OLIVENCA	271	58	108	156	63	86	186	52	80
POPULACAO URBANA	64	29	57	54	37	49	40	30	39
POPULACAO RURAL	207	29	51	102	26	37	146	22	41
AMATAURA	212	32	45	116	29	33	197	41	48
POPULACAO URBANA	31	24	30	19	14	17	29	2'	25
POPULACAO RURAL	181	8	15	97	15	16	168	17	23
SANTA RITA DO WEIL	257	13	'4	150	16	38	190	23	46
POPULACAO URBANA	42	10	24	29	11	19	35	13	26
POPULACAO RURAL	215	3	20	121	5	19	155	10	20
SILVES	148	5	87	129	72	70	115	77	71
SILVES	148	54	87	129	72	70	115	77	71
POPULACAO URBANA	15	9	9	24	15	9	19	15	11
POPULACAO RURAL	133	45	78	105	57	61	96	62	6C
TAPAUA	422	2	46	217	32	32	354	51	51
TAPAUA	22	42	46	217	32	32	354	51	51
POPULACAO URBANA	33	21	28	27	20	21	40	28	30
POPULACAO RURAL	389	21	18	190	12	11	314	23	21
TEFE	631	263	399	550	301	378	571	3 1	366
TEFE	345	153	255	323	193	248	331	222	243
POPULACAO URBANA	237	132	192	217	155	183	239	187	198
POPULACAO RURAL	108	21	63	106	38	65	92	35	45
ALVARAES	286	110	144	227	108	130	240	119	123
POPULACAO URBANA	22	18	21	25	24	24	25	23	23
POPULACAO RURAL	264	92	123	202	84	106	215	96	100
URUCARA	212	119	146	182	113	130	150	115	109
URUCARA	212	119	146	182	113	130	150	115	109
POPULACAO URBANA	76	50	60	60	'8	5'	52	46	47
POPULACAO RURAL	136	69	86	122	65	76	98	69	62

53 POPULACAO RESIDENTE COM DISCRIMINACAO DAS PESSOAS DE 5 ANOS E MAIS ALFABETIZADAS E DAS QUE ESTUDAM SEGUNDO AS MICRORREGIOES OS MUNICIPIOS OS DISTRITOS E A SITUACAO DO DOMICILIO

MICRORREGIOES MUNICIPIOS DISTRITOS E SITUACAO DO DOMICILIO	PESSOAS DE 5 ANOS E MAIS								
	13 ANOS			14 ANOS			15 ANOS		
	TOTAL	SABEM LER E ESCREVER	ESTUDANTES	TOTAL	SABEM LER E ESCREVER	ESTUDANTES	TOTAL	SABEM LER E ESCREVER	ESTUDANTES
NOVA OLINDA DO NORTE	292	148	144	400	226	171	334	198	128
NOVA OLINDA DO NORTE	292	148	144	400	226	171	334	198	128
POPULACAO URBANA	50	43	42	60	56	51	68	59	46
POPULACAO RURAL	242	105	102	340	170	120	266	139	82
NOVO ARIPUANA	366	199	148	412	216	137	433	259	156
NOVO ARIPUANA	235	153	134	238	146	108	277	193	130
POPULACAO URBANA	60	43	36	50	35	24	70	50	38
POPULACAO RURAL	175	110	98	188	111	84	207	143	92
SUMAUMA.....	131	46	14	174	70	29	156	66	26
POPULACAO URBANA	1			4	1		6	1	1
POPULACAO RURAL	130	46	14	170	69	29	150	65	25
PARINTINS	1 120	827	777	966	759	647	1 027	792	566
PARINTINS...	1 120	827	777	966	759	647	1 027	792	566
POPULACAO URBANA	550	496	486	468	433	398	517	473	392
POPULACAO RURAL	570	331	291	498	326	249	510	319	174
PAUINI	215	75	69	211	76	38	236	89	42
PAUINI	215	75	69	211	76	38	236	89	42
POPULACAO URBANA	13	9	9	4	2	2	12	10	11
POPULACAO RURAL	202	66	60	207	74	36	224	79	31
SANTO ANTONIO DO ICA	209	98	114	233	125	123	248	126	106
SANTO ANTONIO DO ICA	123	60	65	122	72	64	148	75	59
POPULACAO URBANA	37	36	36	43	39	34	42	34	33
POPULACAO RURAL	86	24	29	79	33	30	106	41	26
TONANTINS...	86	38	49	111	53	59	100	51	47
POPULACAO URBANA	15	12	15	21	14	18	19	17	16
POPULACAO RURAL	71	26	34	90	39	41	81	34	31
SAO GABRIEL DA CACHOEIRA	191	114	104	317	162	142	323	204	139
SAO GABRIEL DA CACHOEIRA	67	46	42	98	63	58	70	52	42
POPULACAO URBANA	22	21	21	27	25	22	24	21	19
POPULACAO RURAL	45	25	21	71	38	36	46	31	23
IAUARETE....	86	58	53	133	93	78	181	143	93
POPULACAO URBANA	9	9	9	7	7	5	15	14	11
POPULACAO RURAL	77	49	44	126	86	73	166	129	82
ICANA..	38	10	9	86	6	6	72	9	4
POPULACAO URBANA	1	1	1	6	3	4	5	5	1
POPULACAO RURAL	37	9	8	80	3	2	67	4	3
SAO PAULO DE OLIVENCA	438	130	146	437	137	129	532	149	130
SAO PAULO DE OLIVENCA	161	72	76	157	70	67	190	82	71
POPULACAO URBANA	44	34	37	37	34	32	46	42	36
POPULACAO RURAL	117	38	39	120	36	35	144	40	35
AMATAURA....	129	37	38	143	46	34	138	39	31
POPULACAO URBANA	18	15	16	31	31	22	25	22	15
POPULACAO RURAL	111	22	22	112	15	12	113	17	16
SANTA RITA DO WEIL.	148	21	32	137	21	28	204	28	28
POPULACAO URBANA	27	14	18	23	10	13	35	17	16
POPULACAO RURAL	121	7	14	114	11	15	169	11	12
SILVES	123	78	70	112	80	50	93	70	38
SILVES.....	123	78	70	112	80	50	93	70	38
POPULACAO URBANA	23	17	14	19	16	10	15	13	8
POPULACAO RURAL	100	61	56	93	64	40	78	57	30
TAPAUA	248	47	29	289	68	41	282	63	33
TAPAUA	248	47	29	289	68	41	282	63	33
POPULACAO URBANA	22	16	15	32	23	23	31	25	18
POPULACAO RURAL	226	31	14	257	45	18	251	38	15
TEFE	478	326	325	511	348	322	533	372	284
TEFE...	252	190	193	310	227	223	307	239	197
POPULACAO URBANA	187	158	153	218	180	174	211	174	150
POPULACAO RURAL	65	32	40	92	47	49	96	65	47
ALVARAES....	226	136	132	201	121	99	226	133	87
POPULACAO URBANA	19	19	19	22	21	19	29	27	25
POPULACAO RURAL	207	117	113	179	100	80	197	106	62
URUCARA	157	119	113	148	117	85	147	115	80
URUCARA	157	119	113	148	117	85	147	115	80
POPULACAO URBANA	62	57	54	51	44	43	46	37	37
POPULACAO RURAL	95	62	59	97	73	42	101	78	43

53 POPULACAO RESIDENTE COM DISCRIMINACAO DAS PESSOAS DE 5 ANOS E MAIS ALFABETIZADAS E DAS QUE ESTUDAM SEGUNDO AS MICRORREGIOES OS MUNICIPIOS OS DISTRITOS E A SITUACAO DO DOMICILIO

MICRORREGIOES MUNICIPIOS DISTRITOS E SITUACAO DO DOMICILIO	PESSOAS DE 5 ANOS E MAIS								
	16 ANOS			17 ANOS			18 ANOS		
	TOTAL	SABEM LER E ESCREVER	ESTUDANTES	TOTAL	SABEM LER E ESCREVER	ESTUDANTES	TOTAL	SABEM LER E ESCREVER	ESTUDANTES
NOVA OLINDA DO NORTE	326	190	102	325	217	102	361	206	58
NOVA OLINDA DO NORTE	326	190	102	325	217	102	361	206	58
POPULACAO URBANA	46	40	28	53	51	34	48	46	21
POPULACAO RURAL	280	150	74	272	166	68	313	160	37
NOVO ARIPUANA	360	209	96	304	190	89	447	275	87
NOVO ARIPUANA	223	153	82	213	154	84	295	201	79
POPULACAO URBANA	49	35	26	49	38	28	56	48	26
POPULACAO RURAL	174	118	56	164	116	56	239	153	53
SUMAUMA.....	137	56	14	91	36	5	152	74	8
POPULACAO URBANA	2	1					1		
POPULACAO RURAL	135	55	14	91	36	5	151	74	8
PARINTINS	880	703	392	919	734	333	853	683	235
PARINTINS...	880	703	392	919	734	333	853	683	235
POPULACAO URBANA	426	399	290	420	384	241	430	389	189
POPULACAO RURAL	454	304	102	499	350	92	423	294	46
PAUINI	215	87	27	194	66	12	229	76	9
PAUINI	215	87	27	194	66	12	229	76	9
POPULACAO URBANA	9	7	6				8	4	
POPULACAO RURAL	206	80	21	194	66	12	221	72	9
SANTO ANTONIO DO ICA	250	140	107	201	130	71	221	123	29
SANTO ANTONIO DO ICA	125	68	49	101	75	45	122	61	20
POPULACAO URBANA	36	32	28	45	42	32	18	17	8
POPULACAO RURAL	89	36	21	56	33	13	104	44	12
TONANTINS...	125	72	58	100	55	26	99	62	9
POPULACAO URBANA	25	22	20	15	11	7	15	14	1
POPULACAO RURAL	100	50	38	85	44	19	84	48	8
SAO GABRIEL DA CACHOEIRA	341	163	97	217	127	63	468	228	79
SAO GABRIEL DA CACHOEIRA	98	67	44	55	40	23	86	59	30
POPULACAO URBANA	25	21	15	19	18	12	18	18	12
POPULACAO RURAL	73	46	29	36	22	11	68	41	18
IAUARETE....	117	85	49	92	74	34	213	156	46
POPULACAO URBANA	11	11	6	5	5	1	15	14	4
POPULACAO RURAL	106	74	43	87	69	33	198	142	42
ICANA.	126	11	4	70	13	6	169	13	3
POPULACAO URBANA	6	3	1	11	6	4	3	2	1
POPULACAO RURAL	120	8	3	59	7	2	166	11	2
SAO PAULO DE OLIVENCA	434	143	116	368	126	89	519	138	63
SAO PAULO DE OLIVENCA	161	85	77	116	74	55	193	76	44
POPULACAO URBANA	50	45	41	32	30	25	45	37	24
POPULACAO RURAL	111	40	36	84	44	30	148	39	20
AMATAURA....	129	33	19	109	34	19	150	37	11
POPULACAO URBANA	17	15	12	17	16	9	14	14	5
POPULACAO RURAL	112	18	7	92	18	10	136	23	6
SANTA RITA DO WEIL.	144	25	20	143	18	15	176	25	8
POPULACAO URBANA	20	12	7	10	7	5	20	10	2
POPULACAO RURAL	124	13	13	133	11	10	156	15	6
SILVES	110	85	39	91	70	12	94	72	17
SILVES.....	110	85	39	91	70	12	94	72	17
POPULACAO URBANA	16	15	9	13	12	2	14	13	2
POPULACAO RURAL	94	70	30	78	58	10	80	59	15
TAPAUA	268	78	30	220	79	21	244	73	14
TAPAUA.....	268	78	30	220	79	21	244	73	14
POPULACAO URBANA	29	22	16	21	15	5	22	17	4
POPULACAO RURAL	239	56	14	199	64	16	222	56	10
TEFE	519	374	250	471	342	189	468	347	145
TEFE.....	312	253	188	272	228	141	256	210	109
POPULACAO URBANA	223	192	153	192	172	118	179	157	90
POPULACAO RURAL	89	61	35	80	56	23	77	53	19
ALVARAES....	207	121	62	199	114	48	212	137	36
POPULACAO URBANA	14	11	7	14	13	6	18	16	5
POPULACAO RURAL	193	110	55	185	101	42	194	121	31
URUCARA	138	112	64	148	120	67	130	102	48
URUCARA	138	112	64	148	120	67	130	102	48
POPULACAO URBANA	43	39	35	46	42	36	51	42	26
POPULACAO RURAL	95	73	29	102	78	31	79	60	22

53 POPULACAO RESIDENTE COM DISCRIMINACAO DAS PESSOAS DE 5 ANOS E MAIS ALFABETIZADAS E QUE ESTUDAM SEGUNDO AS MICRORREGIOES OS MUNICIPIOS OS DISTRITOS E A SITUACAO DO DOMICILIO

MICRORREGIOES MUNICIPIOS DISTRITOS E SITUACAO DO DOMICILIO	PESSOAS DE 5 ANOS E MAIS								
	19 ANOS			20 A 24 ANOS			25 A 29 ANOS		
	TOTAL	SABEM LER E ESCREVER	ESTUDANTES	TOTAL	SABEM LER E ESCREVER	ESTUDANTES	TOTAL	SABEM LER E ESCREVER	ESTUDANTES
NOVA OLINDA DO NORTE	226	161	37	946	581	63	677	421	14
NOVA OLINDA DO NORTE	226	161	37	946	581	63	677	421	14
POPULACAO URBANA	36	34	14	125	117	24	113	102	6
POPULACAO RURAL	190	127	23	821	464	39	564	319	8
NOVO ARIPUANA	292	167	50	1 273	786	138	1 129	628	64
NOVO ARIPUANA	197	132	49	819	566	131	678	432	58
POPULACAO URBANA	49	38	17	158	134	32	114	81	13
POPULACAO RURAL	148	94	32	661	432	99	564	351	45
SUMAUMA.....	95	35	1	454	220	7	451	196	6
POPULACAO URBANA	2			12	1		9	2	
POPULACAO RURAL	93	35	1	442	219	7	442	194	6
PARINTINS	663	517	140	2 950	2 293	298	2 213	1 589	64
PARINTINS...	663	517	140	2 950	2 293	298	2 213	1 589	64
POPULACAO URBANA	316	285	119	1 246	1 129	251	872	781	58
POPULACAO RURAL	347	232	21	1 704	1 164	47	1 341	808	6
PAUINI	165	71	8	778	289	17	680	235	6
PAUINI.....	165	71	8	778	289	17	680	235	6
POPULACAO URBANA	8	5	2	46	37	9	33	23	1
POPULACAO RURAL	157	66	6	732	252	8	647	212	5
SANTO ANTONIO DO ICA	159	88	14	816	430	39	619	278	16
SANTO ANTONIO DO ICA	85	49	10	445	232	28	351	138	14
POPULACAO URBANA	28	25	4	103	87	11	64	48	1
POPULACAO RURAL	57	24	6	342	145	17	287	90	13
TONANTINS...	74	39	4	371	198	11	268	140	2
POPULACAO URBANA	11	9	1	42	30	3	32	27	1
POPULACAO RURAL	63	30	3	329	168	8	236	113	1
SAO GABRIEL DA CACHOEIRA	203	126	49	1 366	737	125	1 129	561	46
SAO GABRIEL DA CACHOEIRA	53	39	23	293	210	52	224	161	19
POPULACAO URBANA	14	11	9	73	64	21	41	34	1
POPULACAO RURAL	39	28	14	220	146	31	183	127	18
IAUARETE....	101	75	19	588	459	55	514	361	20
POPULACAO URBANA	6	6		50	47	6	36	34	1
POPULACAO RURAL	95	69	19	538	412	49	478	327	19
ICANA.	49	12	7	485	68	18	391	39	7
POPULACAO URBANA	6	5	3	37	30	11	29	22	7
POPULACAO RURAL	43	7	4	448	38	7	362	17	
SAO PAULO DE OLIVENCA	296	92	26	1 667	451	67	1 315	345	16
SAO PAULO DE OLIVENCA	92	42	19	505	205	42	397	130	7
POPULACAO URBANA	29	23	14	117	92	28	76	61	4
POPULACAO RURAL	63	19	5	388	113	14	321	69	3
AMATAURA....	96	37	6	522	155	14	422	140	4
POPULACAO URBANA	17	16	4	60	56	6	56	45	1
POPULACAO RURAL	79	21	2	462	99	8	366	95	3
SANTA RITA DO WEIL.	108	13	1	640	91	11	496	75	5
POPULACAO URBANA	14	7		93	43	6	69	32	2
POPULACAO RURAL	94	6	1	547	48	5	427	43	3
SILVES	66	48	8	352	267	20	261	176	10
SILVES.....	66	48	8	352	267	20	261	176	10
POPULACAO URBANA	11	7	2	50	46	5	25	20	2
POPULACAO RURAL	55	41	6	302	221	15	236	156	8
TAPAUA	170	56	10	852	287	25	712	237	9
TAPAUA.	170	56	10	852	287	25	712	237	9
POPULACAO URBANA	18	13	4	73	41	5	60	37	1
POPULACAO RURAL	152	43	6	779	246	20	652	200	8
TEFE	377	268	102	1 602	1 112	218	1 190	767	70
TEFE...	202	162	73	867	664	168	594	441	50
POPULACAO URBANA	149	125	62	562	455	143	380	303	42
POPULACAO RURAL	53	37	11	305	209	25	214	138	8
ALVARAES....	175	106	29	735	448	50	596	326	20
POPULACAO URBANA	17	16	6	58	54	12	51	45	2
POPULACAO RURAL	158	90	23	677	394	38	545	281	18
URUCARA	115	90	27	521	408	68	426	328	15
URUCARA.....	115	90	27	521	408	68	426	328	15
POPULACAO URBANA	41	34	16	163	132	37	137	114	11
POPULACAO RURAL	74	56	11	358	276	31	289	214	4

53 POPULACAO RESIDENTE COM DISCRIMINACAO DAS PESSOAS DE 5 ANOS E MAIS ALFABETIZADAS E DAS QUE ESTUDAM SEGUNDO AS MICRORREGIOES OS MUNICIPIOS OS DISTRITOS E A SITUACAO DO DOMICILIO

MICRORREGIOES MUNICIPIOS DISTRITOS E SITUACAO DO DOMICILIO	PESSOAS DE 5 ANOS E MAIS								
	30 A 39 ANOS			40 A 49 ANOS			50 A 59 ANOS		
	TOTAL	SABEM LER E ESCREVER	ESTUDANTES	TOTAL	SABEM LER E ESCREVER	ESTUDANTES	TOTAL	SABEM LER E ESCREVER	ESTUDANTES
NOVA OLINDA DO NORTE	1 305	717	6	1 077	548	5	537	282	1
NOVA OLINDA DO NORTE	1 305	717	6	1 077	548	5	537	282	1
POPULACAO URBANA	193	160	3	164	123	2	79	65	
POPULACAO RURAL	1 112	557	3	913	425	3	458	217	1
NOVO ARIPUANA	1 930	1 051	37	1 270	646	25	569	286	4
NOVO ARIPUANA	1 093	603	30	653	339	22	333	173	3
POPULACAO URBANA	226	159	23	145	98	20	74	40	2
POPULACAO RURAL	867	444	7	508	241	2	259	133	1
SUMAUMA	837	448	7	617	307	3	236	113	1
POPULACAO URBANA	16	9		15	10		1	1	
POPULACAO RURAL	821	439	7	602	297	3	235	112	1
PARINTINS	3 809	2 630	46	2 660	1 734	12	1 595	914	5
PARINTINS...	3 809	2 630	46	2 660	1 734	12	1 595	914	5
POPULACAO URBANA	1 577	1 332	38	1 130	885	10	705	497	1
POPULACAO RURAL	2 232	1 298	8	1 530	849	2	890	417	4
PAUINI	935	360	5	683	216	3	13	112	1
PAUINI.	935	360	5	683	216	3	413	112	1
POPULACAO URBANA	37	20	1	20	12		17	6	
POPULACAO RURAL	898	340	4	663	204	3	396	106	1
SANTO ANTONIO DO ICA	868	401	11	599	22	2	423	156	
SANTO ANTONIO DO ICA	415	172	8	320	117		224	82	
POPULACAO URBANA	98	66		95	52		71	40	
POPULACAO RURAL	317	106	8	225	65		153	42	
TONANTINS.	453	229	3	279	109	2	199	74	
POPULACAO URBANA	66	49		42	26		38	23	
POPULACAO RURAL	387	180	3	237	83	2	161	51	
SAO GABRIEL DA CACHOEIRA	1 514	685	25	1 060	369	14	750	175	3
SAO GABRIEL DA CACHOEIRA	351	247	16	227	127	6	164	91	2
POPULACAO URBANA	68	55	3	40	25	2	39	23	1
POPULACAO RURAL	283	192	13	187	102	4	125	68	1
IAUARETE....	694	394	4	586	220	6	363	68	
POPULACAO URBANA	51	37	2	47	33		14	8	
POPULACAO RURAL	643	357	2	539	187	6	349	60	
IGANA..	469	44	5	247	22	2	223	16	1
POPULACAO URBANA	37	27	3	12	12		17	10	1
POPULACAO RURAL	432	17	2	235	10	2	206	6	
SAO PAULO DE OLIVENCA	1 788	456	9	1 294	331	6	711	169	3
SAO PAULO DE OLIVENCA	598	204	6	422	148	2	270	84	2
POPULACAO URBANA	129	105	4	117	88	2	70	49	2
POPULACAO RURAL	469	99	2	305	60		200	35	
AMATAURA.	521	165	2	365	123	1	191	63	1
POPULACAO URBANA	67	51	1	51	40		39	25	
POPULACAO RURAL	454	114	1	314	83	1	152	38	1
SANTA RITA DO WEIL.	669	87	1	507	60	3	250	22	
POPULACAO URBANA	131	43		72	30		33	8	
POPULACAO RURAL	538	44	1	435	30	3	217	14	
SILVES	478	300	5	347	232	1	211	126	
SILVES.....	478	300	5	347	232	1	211	126	
POPULACAO URBANA	43	32		52	44		27	19	
POPULACAO RURAL	435	268	5	295	188	1	184	107	
TAPAUA	1 100	368	20	703	247	14	399	137	5
TAPAUA.....	1 100	368	20	703	247	14	399	137	5
POPULACAO URBANA	94	40		69	37		36	14	
POPULACAO RURAL	1 006	328	20	634	210	14	363	123	5
TEFE	1 840	1 111	5	1 388	760	26	799	389	12
TEFE..	949	640	44	770	472	21	453	256	9
POPULACAO URBANA	601	443	39	546	360	17	311	201	7
POPULACAO RURAL	348	197	5	224	112	4	142	55	2
ALVARAES....	891	471	10	618	288	5	346	133	3
POPULACAO URBANA	108	86	1	57	39	1	38	23	
POPULACAO RURAL	783	385	9	561	249	4	308	110	3
URUCARA	669	465	6	442	295	4	308	170	1
URUCARA.....	669	465	6	442	295	4	308	170	1
POPULACAO URBANA	194	141	2	141	101	2	95	58	1
POPULACAO RURAL	475	324	4	301	194	2	213	112	

53 POPULACAO RESIDENTE CCM DISCRIMINACAC DAS PESSOAS DE 5 ANOS E MAIS ALFABETIZACAS E DAS CUE ESTUCAM SEGUNDO AS MICRORREGIOES OS MUNICIPIOS OS DISTRITOS E A SITUACAO DO DOMICILIO

MICRORREGIOES MUNICIPIOS DISTRITOS E SITUACAO DO DOMICILIO	PESSOAS DE 5 ANOS E MAIS								
	60 A 69 ANOS			70 ANOS E MAIS			IDADE IGNORADA		
	TOTAL	SABEM LER E ESCREVER	ESTUDANTES	TOTAL	SABEM LER E ESCREVER	ESTUDANTES	TOTAL	SABEM LER E ESCREVER	ESTUDANTES
NOVA OLINDA DO NORTE	235	106		62	23	1	21	6	2
NOVA OLINDA DO NORTE	235	106		62	23	1	21	6	2
POPULACAO URBANA	31	20		7	5	1	4	2	2
POPULACAC RURAL	204	86		55	18		17	4	
NOVO ARIPUANA	244	99	5	70	24	1	169	59	13
NOVO ARIPUANA	153	84	3	63	23	1	116	46	13
POPULACAO URBANA	31	11	2	12	2	1	45	12	3
POPULACAC RURAL	122	73	1	51	21		71	34	10
SUMAUMA.....	91	15	2	7	1		53	13	
POPULACAO URBANA	2						1		
POPULACAO RURAL	89	15	2	7	1		52	13	
PARINTINS	952	518	3	449	202	1	29	19	4
PARINTINS...	952	518	3	449	202	1	29	19	4
POPULACAO URBANA	449	300	1	224	137		10	7	4
POPULACAO RURAL	503	218	2	225	65	1	19	12	
PAUINI	174	38	2	74	9		266	7	3
PAUINI	174	38	2	74	9		266	7	3
POPULACAO URBANA	13	4		3	3		2		1
POPULACAO RURAL	161	34	2	71	6		264	7	2
SANTO ANTONIO DO ICA	175	45		88	18		12	4	1
SANTO ANTONIO DO ICA	87	20		37	4		9	3	1
POPULACAO URBANA	27	10		6			3	1	
POPULACAO RURAL	60	10		31	4		6	2	1
TONANTINS...	88	25		51	14		3	1	
POPULACAO URBANA	19	8		9	4				
POPULACAC RURAL	69	17		42	10		3	1	
SAO GABRIEL DA CACHOEIRA	337	54		117	20	1	65	18	12
SAO GABRIEL DA CACHOEIRA	82	35		32	16		23	12	3
POPULACAO URBANA	16	7		4	2		2	2	2
POPULACAC RURAL	66	28		28	14		21	10	1
IAUARETE....	150	12		59	2	1	26	4	
POPULACAO URBANA	7			2					
POPULACAO RURAL	143	12		57	2	1	26	4	
ICANA.	105	7		26	2		16	2	9
POPULACAO URBANA	10	5		2	1		11	2	9
POPULACAC RURAL	95	2		24	1		5		
SAO PAULO DE OLIVENCA	298	71	1	118	22	1	11	3	1
SAO PAULO DE OLIVENCA	123	30		50	12		7	3	1
POPULACAO URBANA	43	18		13	6		4	3	1
POPULACAC RURAL	80	12		37	6		3		
AMATAURA....	94	29	1	35	7	1	2		
POPULACAO URBANA	17	11		4	1				
POPULACAC RURAL	77	18	1	31	6	1	2		
SANTA RITA DO WEIL.	81	12		33	3		2		
POPULACAO URBANA	14	6		3	2				
POPULACAO RURAL	67	6		30	1		2		
SILVES	112	61	1	52	26	1	3	2	
SILVES	112	61	1	52	26	1	3	2	
POPULACAO URBANA	19	12	1	9	6				
POPULACAO RURAL	93	49		43	20	1	3	2	
TAPAUA	194	59	4	84	20	1	11	2	
TAPAUA.	194	59	4	84	20	1	11	2	
POPULACAO URBANA	11	5		6	2				
POPULACAO RURAL	183	54	4	78	18	1	11	2	
TEFE	378	186	3	169	64	1	41	13	1
TEFE.....	208	123	1	93	39	1	20	7	1
POPULACAO URBANA	138	89	1	56	30	1	7	4	
POPULACAO RURAL	70	34		37	9		13	3	1
ALVARAES....	170	63	2	76	25		21	6	
POPULACAO URBANA	23	14		6	5		1	1	
POPULACAC RURAL	147	49	2	70	20		20	5	
URUCARA	175	93		55	16	2	32	17	2
URUCARA.....	175	93		55	16	2	32	17	2
POPULACAO URBANA	60	32		15	6		9	6	1
POPULACAC RURAL	115	61		40	10	2	23	11	1

53 POPULACAO RESIDENTE CCM DISCRIMINACAC DAS PESSOAS DE 5 ANOS E MAIS ALFABETIZADAS E DAS QUE ESTUDAM SEGUNDO AS MICRORREGIOES OS MUNICIPIOS OS DISTRITOS E A SITUACAO DO DOMICILIO

MICRORREGIOES MUNICIPIOS DISTRITOS E SITUACAO DO DOMICILIO	TOTAIS	PESSOAS DE 0 A 4 ANOS					
		TOTAL	MENOS DE 1 ANO	1 ANO	2 ANOS	3 ANOS	4 ANOS
URUCURITUBA	10 292	1 937	418	361	393	419	346
URUCURITUBA.	10 292	1 937	418	361	393	419	346
POPULACAO URBANA	510	91	12	20	17	21	21
POPULACAC RURAL	9 782	1 846	406	341	376	398	325

53 POPULACAO RESIDENTE COM DISCRIMINACAO DAS PESSOAS DE 5 ANOS E MAIS ALFABETIZADAS E DAS QUE ESTUDAM SEGUNDO AS MICRORREGIOES OS MUNICIPIOS OS DISTRITOS E A SITUACAO DO DOMICILIO

MICRORREGIOES MUNICIPIOS DISTRITOS E SITUACAO DO DOMICILIO	PESSOAS DE 5 ANOS E MAIS							
	TOTAIS			5 ANOS			6 ANOS		
	TOTAL	SABEM LER E ESCREVER	ESTUDANTES	TOTAL	SABEM LER E ESCREVER	ESTUDANTES	TOTAL	SABEM LER E ESCREVER	ESTUDANTES
URUCURITUBA	8 355	3 940	2 009	362	1	40	329	4	74
URUCURITUBA.	8 355	3 940	2 009	362	1	40	329	4	74
POPULACAO URBANA	419	341	147	18			19	2	4
POPULACAO RURAL	7 936	3 599	1 862	344	1	40	310	2	70

53 POPULACAO RESIDENTE COM DISCRIMINACAO DAS PESSOAS DE 5 ANOS E MAIS ALFABETIZADAS E DAS QUE ESTUDAM SEGUNDO AS MICRORREGIOES OS MUNICIPIOS OS DISTRITOS E A SITUACAO DO DOMICILIO

MICRORREGIOES MUNICIPIOS DISTRITOS E SITUACAO DO DOMICILIO	PESSOAS DE 5 ANOS E MAIS								
	7 ANOS			8 ANOS			9 ANOS		
	TOTAL	SABEM LER E ESCREVER	ESTUDANTES	TOTAL	SABEM LER E ESCREVER	ESTUDANTES	TOTAL	SABEM LER E ESCREVER	ESTUDANTES
URUCURITUBA	352	7	165	342	24	204	298	43	193
URUCURITUBA.	352	7	165	342	24	204	298	43	193
POPULACAO URBANA	13	2	7	15	8	13	10	10	10
POPULACAO RURAL	339	5	158	327	16	191	288	33	183

53 POPULACAO RESIDENTE COM DISCRIMINACAO DAS PESSOAS DE 5 ANOS E MAIS ALFABETIZADAS E DAS QUE ESTUDAM SEGUNDO AS MICRORREGIOES OS MUNICIPIOS OS DISTRITOS E A SITUACAO DO DOMICILIO

MICRORREGIOES MUNICIPIOS DISTRITOS E SITUACAO DO DOMICILIO	PESSOAS DE 5 ANOS E MAIS								
	10 ANOS			11 ANOS			12 ANOS		
	TOTAL	SABEM LER E ESCREVER	ESTUDANTES	TOTAL	SABEM LER E ESCREVER	ESTUDANTES	TOTAL	SABEM LER E ESCREVER	ESTUDANTES
URUCURITUBA	327	85	215	287	90	208	277	107	188
URUCURITUBA	327	85	215	287	90	208	277	107	188
POPULACAO URBANA	22	20	20	7	7	7	17	16	15
POPULACAO RURAL	305	65	195	280	83	201	260	91	173

53 POPULACAO RESIDENTE COM DISCRIMINACAO DAS PESSOAS DE 5 ANOS E MAIS ALFABETIZADAS E DAS QUE ESTUDAM SEGUNDO AS MICRORREGIOES OS MUNICIPIOS OS DISTRITOS E A SITUACAO DO DOMICILIO

MICRORREGIOES MUNICIPIOS DISTRITOS E SITUACAO DO DOMICILIO	PESSOAS DE 5 ANOS E MAIS								
	13 ANOS			14 ANOS			15 ANOS		
	TOTAL	SABEM LER E ESCREVER	ESTUDANTES	TOTAL	SABEM LER E ESCREVER	ESTUDANTES	TOTAL	SABEM LER E ESCREVER	ESTUDANTES
URUCURITUBA	256	131	176	219	133	139	225	140	106
URUCURITUBA.	256	131	176	219	133	139	225	140	106
POPULACAO URBANA	12	12	11	13	13	13	10	10	9
POPULACAO RURAL	244	119	165	206	120	126	215	130	97

53 POPULACAO RESIDENTE COM DISCRIMINACAC DAS PESSOAS DE 5 ANOS E MAIS ALFABETIZADAS E DAS QUE ESTUDAM SEGUNDO AS MICRORREGIOES OS MUNICIPIOS OS DISTRITOS E A SITUACAO DO DOMICILIO

MICRORREGIOES MUNICIPIOS DISTRITOS E SITUACAO DO DOMICILIO	PESSOAS DE 5 ANOS E MAIS								
	16 ANOS			17 ANOS			18 ANOS		
	TOTAL	SABEM LER E ESCREVER	ESTU-DANTES	TOTAL	SABEM LER E ESCREVER	ESTU DANTES	TOTAL	SABEM LER E ESCREVER	ESTU DANTES
URUCURITUBA	229	153	80	245	168	73	242	165	38
URUCURITUBA.	229	153	80	245	168	73	242	165	38
POPULACAO URBANA	14	13	10	14	14	12	14	13	5
POPULACAC RURAL	215	140	70	231	154	61	228	152	33

53 POPULACAO RESIDENTE COM DISCRIMINACAO DAS PESSOAS DE 5 ANOS E MAIS ALFABETIZADAS E DAS QUE ESTUDAM SEGUNDO AS MICRORREGIOES OS MUNICIPIOS OS DISTRITOS E A SITUACAO DO DOMICILIO

MICRORREGIOES MUNICIPIOS DISTRITOS E SITUACAO DO DOMICILIO	PESSOAS DE 5 ANOS E MAIS								
	19 ANOS			20 A 24 ANOS			25 A 29 ANOS		
	TOTAL	SABEM LER E ESCREVER	ESTUDANTES	TOTAL	SABEM LER E ESCREVER	ESTUDANTES	TOTAL	SABEM LER E ESCREVER	ESTUDANTES
URUCURITUBA	193	137	34	815	597	56	640	453	8
URUCURITUBA.	193	137	34	815	597	56	640	453	8
POPULACAO URBANA	7	6	2	46	45	6	29	28	1
POPULACAO RURAL	186	131	32	769	552	50	611	425	7

53 POPULACAO RESIDENTE CCM DISCRIMINACAC DAS PESSOAS DE 5 ANOS E MAIS ALFABETIZADAS E DAS QUE ESTUDAM SEGUNDO AS MICRORREGIOES OS MUNICIPIOS OS DISTRITOS E A SITUACAO DO DOMICILIO

MICRORREGIOES MUNICIPIOS DISTRITOS E SITUACAO DO DOMICILIO	PESSOAS DE 5 ANOS E MAIS								
	30 A 39 ANOS			40 A 49 ANCS			50 A 59 ANOS		
	TOTAL	SABEM LER E ESCREVER	ESTU-DANTES	TOTAL	SABEM LER E ESCREVER	ESTU-DANTES	TOTAL	SABEM LER E ESCREVER	ESTU DANTES
URUCURITUBA	1 027	636	6	758	452	2	508	227	
URUCURITUBA.	1 027	636	6	758	452	2	508	227	
POPULACAO URBANA	48	44	1	33	31		37	31	
POPULACAO RURAL	979	592	5	725	421	2	471	196	

53 POPULACAO RESIDENTE COM DISCRIMINACAO DAS PESSOAS DE 5 ANOS E MAIS ALFABETIZADAS E DAS QUE ESTUDAM SEGUNDO AS MICRORREGIOES OS MUNICIPIOS OS DISTRITOS E A SITUACAO DO DOMICILIO

MICRORREGIOES MUNICIPIOS DISTRITOS E SITUACAO DO DOMICILIO	PESSOAS DE 5 ANOS E MAIS								
	60 A 69 ANOS			70 ANOS E MAIS			IDADE IGNORADA		
	TOTAL	SABEM LER E ESCREVER	ESTUDANTES	TOTAL	SABEM LER E ESCREVER	ESTUDANTES	TOTAL	SABEM LER E ESCREVER	ESTUDANTES
URUCURITUBA	260	98		127	56	1	37	33	3
URUCURITUBA.	260	98		127	56	1	37	33	3
POPULACAO URBANA	10	8		11	8	1			
POPULACAO RURAL	250	90		116	48		37	33	3

FAMÍLIAS

Resultados para o conjunto da Unidade da Federação

1 FAMILIAS E PESSOAS RESIDENTES EM DOMICILIOS PARTICULARES POR SITUACAO DO DOMICILIO

SEGUNDO O NUMERO DE COMPONENTES

PESSOAS RESIDENTES E NUMERO DE FAMILIAS POR COMPONENTES	SITUACAO DO DOMICILIO		
	TOTAL	POPULACAO URBANA	POPULACAO RURAL
PESSOAS	915 257	389 673	525 584
FAMILIAS	165 097	71 544	93 553
1 PESSOA	5 535	2 750	2 785
2 PESSOAS	17 172	7 873	9 299
3 PESSOAS	21 549	9 621	11 928
4 PESSOAS	22 271	9 971	12 300
5 PESSOAS	23 324	9 742	13 582
6 PESSOAS	19 209	8 286	10 923
7 PESSOAS	16 676	7 037	9 639
8 PESSOAS	13 484	5 556	7 928
9 PESSOAS	10 064	4 160	5 904
10 PESSOAS	7 935	3 113	4 822
11 PESSOAS	3 441	1 488	1 953
12 PESSOAS	2 247	960	1 287
13 PESSOAS	1 078	445	633
14 PESSOAS	625	275	350
15 PESSOAS	286	161	125
16 PESSOAS	121	68	53
17 PESSOAS	36	11	25
18 PESSOAS	26	15	11
19 PESSOAS	14	8	6
20 PESSOAS			
21 PESSOAS			
22 PESSOAS			
23 PESSOAS	4	4	
24 PESSOAS			
25 PESSOAS			
26 PESSOAS E MAIS			

2 FAMILIAS RESIDENTES EM DOMICILIOS PARTICULARES POR TIPO

SEGUNDO ALGUMAS DAS PRINCIPAIS CARACTERISTICAS DO CHEFE

CARACTERISTICAS DO CHEFE DA FAMILIA	TIPO DA FAMILIA					
	TOTAL	UNICA	CONVIVENTE			
			TOTAL	PRINCIPAL	SECUNDARIA	
					PARENTE	NAO PARENTE
TOTAIS	165 097	140 717	24 380	11 807	11 149	1 424
SEXO						
HOMENS..	146 281	127 265	19 016	10 130	7 680	1 206
MULHERES	18 816	13 452	5 364	1 677	3 469	218
GRUPOS DE IDADE						
15 A 19 ANOS	2 387	1 455	932	70	805	57
20 A 24 ANOS	13 888	10 379	3 509	403	2 860	246
25 A 29 ANOS	22 265	18 601	3 664	733	2 588	343
30 A 34 ANOS	24 001	21 252	2 749	938	1 573	238
35 A 39 ANOS	22 271	20 085	2 186	1 059	973	154
40 A 44 ANOS	21 088	19 034	2 054	1 262	651	141
45 A 49 ANOS	17 192	15 170	2 022	1 553	385	84
50 A 54 ANOS	14 190	12 141	2 049	1 666	316	67
55 A 59 ANOS	10 629	8 897	1 732	1 485	231	16
60 A 64 ANOS	7 289	5 803	1 486	1 176	277	33
65 A 69 ANOS..	4 701	3 742	959	767	160	32
70 ANOS E MAIS	4 533	3 608	925	659	259	7
IDADE IGNORADA	663	550	113	36	71	6
ANOS DE ESTUDO						
1 ANO.	21 517	18 289	3 228	1 746	1 241	241
2 ANOS	21 802	18 493	3 309	1 579	1 563	167
3 ANOS	14 774	12 574	2 200	1 010	1 101	89
4 ANOS	9 301	7 829	1 472	655	741	76
5 ANOS	11 593	9 847	1 746	846	823	77
6 ANOS	2 465	2 034	431	140	267	24
7 ANOS	2 330	1 905	425	143	267	15
8 ANOS	2 134	1 775	359	141	204	14
9 ANOS	2 921	2 546	375	157	200	18
10 ANOS	608	478	130	23	103	4
11 ANOS	969	839	130	55	71	4
12 ANOS	2 374	2 108	266	108	147	11
13 ANOS	267	233	34	15	19	
14 ANOS	200	167	33	4	29	
15 ANOS	261	244	17	14	3	
16 ANOS	836	767	69	38	31	
17 ANOS.....	929	813	116	69	47	
SEM INSTRUCAO.	69 780	59 744	10 036	5 064	4 288	684
SEM DECLARACAO	36	32	4		4	
POSICAO NA OCUPACAO						
EMPREGADOS	43 388	37 080	6 308	2 676	3 266	366
AUTONOMOS...	104 000	91 028	12 972	7 229	4 837	906
EMPREGADORES...	1 717	1 473	244	198	46	
NAO REMUNERADOS	471	251	220	19	194	7
SEM DECLARACAO	7	7				
SETOR DE ATIVIDADE						
AGRICULTURA, PECUARIA SILVICULTURA EXTRACAO VEGETAL, CACA E PESCA....	91 308	79 729	11 579	6 202	4 516	861
ATIVIDADES INDUSTRIAIS.	18 702	15 926	2 776	1 344	1 321	111
COMERCIO DE MERCADORIAS	13 303	11 697	1 606	918	596	92
PRESTACAO DE SERVICOS....	6 003	4 957	1 046	418	543	85
TRANSPORTES, COMUNICACOES E ARMAZENAGEM	6 887	5 909	978	416	512	50
ATIVIDADES SOCIAIS...	3 866	3 333	533	243	270	20
ADMINISTRACAO PUBLICA	6 600	5 799	801	399	357	45
OUTRAS ATIVIDADES.	2 914	2 489	425	182	228	15
CONDICOES INATIVAS	15 514	10 878	4 636	1 685	2 806	145
RENDIMENTO MENSAL (CRUZEIROS)						
ATE 50..	5 146	4 225	921	401	432	88
DE 51 A 100	25 551	21 948	3 603	1 785	1 482	336
DE 101 A 150	47 167	40 418	6 749	3 246	2 979	524
DE 151 A 200	27 324	23 972	3 352	1 929	1 296	127
DE 201 A 250	9 084	7 985	1 099	590	450	59
DE 251 A 300	13 789	12 154	1 635	1 054	539	42
DE 301 A 400	7 600	6 592	1 008	611	354	43
DE 401 A 500	5 433	4 828	605	363	236	6
DE 501 A 1 000	7 981	7 027	954	553	364	37
DE 1 001 A 1 500	1 932	1 745	187	131	44	12
DE 1 501 A 2 000	1 166	1 056	110	80	30	
DE 2 001 E MAIS	1 438	1 313	125	89	36	
SEM DECLARACAO.	2 119	1 724	395	153	219	23
SEM RENDIMENTOS	9 367	5 730	3 637	822	2 688	127

3 FAMILIAS E PESSOAS RESIDENTES EM DOMICILIOS PARTICULARES POR SEXO E COMPOSICAO DA FAMILIA

SEGUNDO O TIPO DA FAMILIA E O NUMERO DE COMPONENTES

TIPO DA FAMILIA E NUMERO DE COMPONENTES	NUMERO DE FAMILIAS	PESSOAS						
		TOTAIS			COMPOSICAO DA FAMILIA			
					CHEFES			
		TOTAL	HOMENS	MULHERES	TOTAL	HOMENS	MULHERES
TOTAIS	165 097	915 257	62 398	452 859	165 097	146 281	18 816
1 PESSOA	5 535	5 535	294	1 241	5 535	4 294	1 2 1
2 PESSOAS	17 172	34 344	16 675	17 669	17 172	13 203	3 969
3 PESSOAS	21 549	64 6 7	31 930	32 717	21 549	17 873	3 676
4 PESSOAS	22 271	89 08	43 872	45 212	22 271	19 194	3 077
5 PESSOAS	23 324	116 620	58 238	58 382	23 324	20 860	2 464
6 A 10 PESSOAS	67 368	509 784	258 383	251 401	67 368	63 182	186
11 A 14 PESSOAS	7 391	87 579	45 156	42 23	7 391	7 188	203
15 PESSOAS E MAIS	87	7 664	3 850	3 81	487	487	
UNICA	140 717	802 302	06 727	395 575	140 717	127 265	13 452
1 PESSOA	5 518	5 518	4 280	1 238	5 518	280	1 238
2 PESSOAS	11 662	23 324	11 938	11 386	11 662	9 647	2 015
3 PESSOAS	16 845	50 535	25 376	25 159	16 845	14 494	2 351
4 PESSOAS	18 634	74 536	36 807	37 729	18 634	16 400	2 234
5 PESSOAS	20 341	101 705	50 827	50 878	20 341	18 391	1 950
6 A 10 PESSOAS	60 385	457 995	231 963	226 032	60 385	56 914	3 471
11 A 14 PESSOAS	6 876	81 509	41 906	39 603	6 876	6 683	193
15 PESSOAS E MAIS	456	7 180	3 630	3 550	456	456	
CONVIVENTE PRINCIPAL	11 807	65 893	33 878	32 015	11 807	10 130	1 677
1 PESSOA	10	10	7	3	10	7	3
2 PESSOAS	1 398	2 796	1 354	1 442	1 398	1 050	348
3 PESSOAS	1 715	5 145	2 607	2 538	1 715	1 358	357
4 PESSOAS	1 632	6 528	3 344	3 184	1 632	1 303	329
5 PESSOAS	1 626	8 130	4 196	3 934	1 626	1 414	212
6 A 10 PESSOAS	4 932	37 321	19 204	18 117	4 932	4 514	418
11 A 14 PESSOAS	463	5 479	2 946	2 533	463	453	10
15 PESSOAS E MAIS	31	84	220	264	31	31	
CONVIVENTE SECUNDARIA PARENTE	11 149	1 192	18 833	22 359	11 149	7 680	3 69
1 PESSOA							
2 PESSOAS	3 746	7 492	3 057	4 435	3 746	2 237	1 509
3 PESSOAS	2 686	8 058	3 487	4 571	2 686	1 760	926
4 PESSOAS	1 760	7 040	3 224	3 816	1 760	1 270	490
5 PESSOAS	1 176	5 880	2 760	3 120	1 176	896	280
6 A 10 PESSOAS	1 744	12 307	6 094	6 213	1 744	1 480	264
11 A 14 PESSOAS	37	415	211	204	37	37	
15 PESSOAS E MAIS							
CONVIVENTE SECUNDARIA NAO PARENTE	1 424	5 870	2 960	2 910	1 424	1 206	218
1 PESSOA	7	7	7		7	7	
2 PESSOAS	366	732	326	406	366	269	97
3 PESSOAS	303	909	460	449	303	261	42
4 PESSOAS	245	980	497	483	245	221	24
5 PESSOAS	181	905	455	450	181	159	22
6 A 10 PESSOAS	307	2 161	1 122	1 039	307	274	33
11 A 14 PESSOAS	15	176	93	83	15	15	
15 PESSOAS E MAIS							

3 FAMILIAS E PESSOAS RESIDENTES EM DOMICILIOS PARTICULARES POR SEXO E COMPOSICAO DA FAMILIA SEGUNDO O TIPO DA FAMILIA E O NUMERO DE COMPONENTES

TIPO DA FAMILIA E NUMERO DE COMPONENTES	PESSOAS — COMPOSICAO DA FAMILIA: CONJUGES		FILHOS E ENTEADOS		PAIS E SOGROS		OUTROS PARENTES	
	HOMENS	MULHERES	HOMENS	MULHERES	HOMENS	MULHERES	HOMENS	MULHERES
T O T A I S		132 417	280 815	256 543	1 835	7 924	24 225	24 584
1 PESSOA								
2 PESSOAS		10 623	2 314	1 805	14	503	713	503
3 PESSOAS		15 576	11 260	9 902	113	819	1 870	1 888
4 PESSOAS		17 652	20 750	19 138	166	953	2 784	3 098
5 PESSOAS		19 684	33 024	29 861	253	1 083	3 043	3 477
6 A 10 PESSOAS		61 310	176 702	162 261	1 087	3 918	12 893	13 166
11 A 14 PESSOAS		7 089	34 030	31 038	187	594	2 479	2 300
15 PESSOAS E MAIS		483	2 735	2 538	15	54	443	552
UNICA		114 816	248 360	227 250	1 692	7 168	21 271	21 873
1 PESSOA.								
2 PESSOAS		7 462	1 229	845	7	383	641	433
3 PESSOAS		12 560	8 468	7 269	98	687	1 581	1 546
4 PESSOAS		15 086	16 988	15 719	145	868	2 424	2 677
5 PESSOAS.....		17 387	28 580	25 932	235	976	2 685	3 007
6 A 10 PESSOAS		55 282	158 844	145 995	1 017	3 643	11 288	11 672
11 A 14 PESSOAS..		6 587	31 653	29 113	175	557	2 261	2 050
15 PESSOAS E MAIS		452	2 598	2 377	15	54	391	488
CONVIVENTE PRINCIPAL		9 245	20 281	17 245	98	591	2 411	2 375
1 PESSOA.								
2 PESSOAS		835	237	118	7	80	46	50
3 PESSOAS		1 141	1 003	666	4	91	199	209
4 PESSOAS		1 142	1 649	1 262		74	275	276
5 PESSOAS.....		1 302	2 374	1 864	12	80	289	359
6 A 10 PESSOAS		4 344	12 748	11 458	63	229	1 340	1 193
11 A 14 PESSOAS..		450	2 133	1 716	12	37	210	224
15 PESSOAS E MAIS		31	137	161			52	64
CONVIVENTE SECUNDARIA PARENTE		7 283	10 603	10 633	42	146	403	592
1 PESSOA.								
2 PESSOAS		2 102	804	773		37	16	14
3 PESSOAS		1 646	1 616	1 821	11	41	71	112
4 PESSOAS		1 223	1 863	1 916	21	11	59	128
5 PESSOAS.....		852	1 800	1 824	6	27	43	74
6 A 10 PESSOAS		1 423	4 354	4 155	4	30	206	241
11 A 14 PESSOAS..		37	166	144			8	23
15 PESSOAS E MAIS								
CONVIVENTE SECUNDARIA NAO PARENTE		1 073	1 571	1 415	3	19	140	144
1 PESSOA.								
2 PESSOAS		224	44	69		3	10	6
3 PESSOAS		229	173	146			19	21
4 PESSOAS		201	250	241			26	17
5 PESSOAS.....		143	270	241			26	37
6 A 10 PESSOAS		261	756	653	3	16	59	60
11 A 14 PESSOAS..		15	78	65				3
15 PESSOAS E MAIS								

3 FAMILIAS E PESSOAS RESIDENTES EM DOMICILIOS PARTICULARES POR SEXO E COMPOSIC O DA FAMILIA

SEGUNDO O TIPO DA FAMILIA E O NUMERO DE COMPONENTES

TIPO DA FAMILIA E NUMERO DE COMPONENTES	PESSOAS — COMPOSICAO DA FAMILIA: AGREGADOS		PENSIONISTAS		EMPREGADOS		SEM DECLARACAO	
	HOMENS	MULHERES	HOMENS	MULHERES	HOMENS	MULHERES	HOMENS	MULHERES
T O T A I S	3 882	6 705	5 195	1 562	165	3 893		15
1 PESSOA								
2 PESSOAS	122	150	306	68	3	48		
3 PESSOAS	434	455	373	139	7	2 2		
4 PESSOAS	391	652	567	183	20	455		4
5 PESSOAS	448	956	604	204	6	50		3
6 A 10 PESSOAS	1 904	3 623	2 527	751	88	2 178		8
11 A 14 PESSOAS	514	726	717	198	41	275		
15 PESSOAS E MAIS	69	143	101	19		25		
UNICA	3 459	5 968	4 529	1 423	151	3 614		11
1 PESSOA.								
2 PESSOAS	112	142	302	65		41		
3 PESSOAS	400	379	332	133	3	234		
4 PESSOAS	342	544	491	166	17	435		
5 PESSOAS.....	402	851	528	178	6	594		3
6 A 10 PESSOAS	1 671	3 253	2 145	694	84	2 014		8
11 A 14 PESSOAS..	463	664	630	168	41	271		
15 PESSOAS E MAIS	69	135	101	19		25		
CONVIVENTE PRINCIPAL	369	565	583	115	6	202		
1 PESSOA.								
2 PESSOAS	7	4	4		3	7		
3 PESSOAS	19	44	24	6		24		
4 PESSOAS	42	72	72	13	3	16		
5 PESSOAS.....	39	62	68	22		33		
6 A 10 PESSOAS	211	313	328	44		118		
11 A 14 PESSOAS..	51	62	87	30		4		
15 PESSOAS E MAIS		8						
CONVIVENTE SECUNDARIA PARENTE	39	157	58	21	8	54		
1 PESSOA.								
2 PESSOAS								
3 PESSOAS	8	21	17		4	4		
4 PESSOAS	7	36	4	4		4		4
5 PESSOAS.....	7	43	8	4		16		
6 A 10 PESSOAS	17	57	29	13	4	30		
11 A 14 PESSOAS..								
15 PESSOAS E MAIS								
CONVIVENTE SECUNDARIA NAO PARENTE	15	15	25	3		23		
1 PESSOA.								
2 PESSOAS	3	4		3				
3 PESSOAS	7	11						
4 PESSOAS								
5 PESSOAS.....						7		
6 A 10 PESSOAS	5		25			16		
11 A 14 PESSOAS..								
15 PESSOAS E MAIS								

* * *

4 FAMILIAS E PESSOAS RESIDENTES EM DOMICILIOS PARTICULARES POR SEXO E COMPOSICAO DA FAMILIA SEGUNDO A SITUACAO DO DOMICILIO E O NUMERO DE COMPONENTES

SITUACAO DO DOMICILIO E NUMERO DE COMPONENTES	NUMERO DE FAMILIAS	PESSOAS — TOTAIS — TOTAL	TOTAIS — HOMENS	TOTAIS — MULHERES	COMPOSICAO DA FAMILIA — TOTAL	CHEFES — HOMENS	CHEFES — MULHERES
T O T A I S	165 097	915 257	462 398	452 859	165 097	146 281	18 816
1 PESSOA	5 535	5 535	4 294	1 241	5 535	4 294	1 241
2 PESSOAS	17 172	34 344	16 675	17 669	17 172	13 203	3 969
3 PESSOAS	21 549	64 647	31 930	32 717	21 549	17 873	3 676
4 PESSOAS	22 271	89 084	43 872	45 212	22 271	19 194	3 077
5 PESSOAS	23 324	116 620	58 238	58 382	23 324	20 860	2 464
6 PESSOAS	19 209	115 254	57 304	57 950	19 209	17 631	1 578
7 PESSOAS	16 676	116 732	58 752	57 980	16 676	15 490	1 186
8 PESSOAS	13 484	107 872	55 143	52 729	13 484	12 769	715
9 PESSOAS	10 064	90 576	46 541	44 035	10 064	9 662	402
10 PESSOAS	7 935	79 350	40 643	38 707	7 935	7 630	305
11 PESSOAS	3 441	37 851	19 634	18 217	3 441	3 351	90
12 PESSOAS	2 247	26 964	13 814	13 150	2 247	2 208	39
13 PESSOAS	1 078	14 014	7 141	6 873	1 078	1 034	44
14 PESSOAS	625	8 750	4 567	4 183	625	595	30
15 PESSOAS E MAIS	487	7 664	3 850	3 814	487	487	
POPULACAO URBANA	71 544	389 673	187 732	201 941	71 544	59 255	12 289
1 PESSOA.	2 750	2 750	1 823	927	2 750	1 823	927
2 PESSOAS	7 873	15 746	7 024	8 722	7 873	5 309	2 564
3 PESSOAS	9 621	28 863	13 301	15 562	9 621	7 272	2 349
4 PESSOAS	9 971	39 884	18 594	21 290	9 971	7 897	2 074
5 PESSOAS	9 742	48 710	23 012	25 698	9 742	8 190	1 552
6 PESSOAS	8 286	49 716	23 350	26 366	8 286	7 228	1 058
7 PESSOAS	7 037	49 259	23 742	25 517	7 037	6 279	758
8 PESSOAS	5 556	44 448	22 087	22 361	5 556	5 141	415
9 PESSOAS	4 160	37 440	18 565	18 875	4 160	3 899	261
10 PESSOAS	3 113	31 130	15 472	15 658	3 113	2 913	200
11 PESSOAS	1 488	16 368	8 299	8 069	1 488	1 434	54
12 PESSOAS	960	11 520	5 682	5 838	960	933	27
13 PESSOAS	445	5 785	2 731	3 054	445	412	33
14 PESSOAS	275	3 850	2 016	1 834	275	258	17
15 PESSOAS E MAIS	267	4 204	2 034	2 170	267	267	
POPULACAO RURAL	93 553	525 584	274 666	250 918	93 553	87 026	6 527
1 PESSOA.	2 785	2 785	2 471	314	2 785	2 471	314
2 PESSOAS	9 299	18 598	9 651	8 947	9 299	7 894	1 405
3 PESSOAS	11 928	35 784	18 629	17 155	11 928	10 601	1 327
4 PESSOAS	12 300	49 200	25 278	23 922	12 300	11 297	1 003
5 PESSOAS	13 582	67 910	35 226	32 684	13 582	12 670	912
6 PESSOAS	10 923	65 538	33 954	31 584	10 923	10 403	520
7 PESSOAS	9 639	67 473	35 010	32 463	9 639	9 211	428
8 PESSOAS	7 928	63 424	33 056	30 368	7 928	7 628	300
9 PESSOAS	5 904	53 136	27 976	25 160	5 904	5 763	141
10 PESSOAS	4 822	48 220	25 171	23 049	4 822	4 717	105
11 PESSOAS	1 953	21 483	11 335	10 148	1 953	1 917	36
12 PESSOAS	1 287	15 444	8 132	7 312	1 287	1 275	12
13 PESSOAS	633	8 229	4 410	3 819	633	622	11
14 PESSOAS	350	4 900	2 551	2 349	350	337	13
15 PESSOAS E MAIS	220	3 460	1 816	1 644	220	220	

4 FAMILIAS E PESSOAS RESIDENTES EM DOMICILIOS PARTICULARES POR SEXO E COMPOSICAO DA FAMILIA SEGUNDO A SITUACAO DO DOMICILIO E O NUMERO DE COMPONENTES

SITUACAO DO DOMICILIO E NUMERO DE COMPONENTES	PESSOAS — COMPOSICAO DA FAMILIA: CONJUGES		FILHOS E ENTEADOS		PAIS E SOGROS		OUTROS PARENTES	
	HOMENS	MULHERES	HOMENS	MULHERES	HOMENS	MULHERES	HOMENS	MULHERES
TOTAIS		132 417	280 815	256 543	1 835	7 924	24 225	24 984
1 PESSOA								
2 PESSOAS		10 623	2 314	1 805	14	503	713	503
3 PESSOAS		15 576	11 260	9 902	113	819	1 870	1 888
PESSOAS		17 652	20 750	19 138	166	953	2 784	3 098
5 PESSOAS		19 68	33 024	29 861	253	1 083	3 043	3 477
6 PESSOAS		16 892	35 407	33 217	235	1 010	3 226	3 96
7 PESSOAS		14 985	39 151	36 43	293	956	2 843	2 844
8 PESSOAS		12 476	38 798	3 992	234	720	2 343	2 579
9 PESSOAS		9 516	33 489	30 095	178	703	2 337	2 225
10 PESSOAS		7 441	29 857	27 514	147	529	2 144	2 022
11 PESSOAS		3 310	14 765	13 210	66	281	1 046	880
12 PESSOAS		2 179	10 347	9 665	67	18	735	710
13 PESSOAS		1 025	5 53	5 068	47	71	405	437
1 PESSOAS		575	3 465	3 095	7	58	293	273
15 PESSOAS E MAIS		483	2 735	2 538	15	54	443	552
POPULACAO URBANA		53 989	112 472	106 922	729	4 152	11 85	14 689
1 PESSOA.								
2 PESSOAS		326	1 207	1 023	11	227	302	356
3 PESSOAS		6 433	4 803	4 600	53	307	883	1 068
4 PESSOAS		7 349	8 915	8 516	55	477	1 255	1 788
5 PESSOAS		7 809	12 760	12 180	70	548	1 527	2 086
6 PESSOAS		6 978	13 962	14 011	112	576	1 671	2 240
7 PESSOAS		6 112	15 667	15 199	122	533	1 300	1 627
8 PESSOAS		5 022	15 346	14 033	62	395	1 178	1 539
9 PESSOAS		3 824	13 136	12 206	57	400	1 093	1 322
10 PESSOAS		2 866	11 291	10 559	90	269	895	1 094
11 PESSOAS		1 426	6 192	5 673	35	136	459	446
12 PESSOAS		926	4 243	4 126	34	94	310	422
13 PESSOAS		409	2 017	2 145	17	56	203	218
14 PESSOAS		246	1 525	1 286	7	38	149	136
15 PESSOAS E MAIS		263	1 408	1 365	4	36	260	329
POPULACAO RURAL		78 428	168 343	149 621	1 106	3 772	12 740	10 295
1 PESSOA.								
2 PESSOAS		6 297	1 107	782	3	276	411	147
3 PESSOAS		9 143	6 457	5 302	60	432	987	820
4 PESSOAS		10 303	11 835	10 622	111	476	1 529	1 310
5 PESSOAS		11 875	20 264	17 681	183	535	1 516	1 391
6 PESSOAS		9 914	21 445	19 206	123	434	1 555	1 256
7 PESSOAS		8 873	23 484	21 244	171	423	1 543	1 217
8 PESSOAS		7 454	23 452	20 959	172	325	1 165	1 040
9 PESSOAS		5 692	20 353	17 889	121	303	1 244	903
10 PESSOAS		4 575	18 566	16 955	57	280	1 249	928
11 PESSOAS		1 884	8 573	7 537	31	145	587	436
12 PESSOAS		1 253	6 104	5 539	33	90	425	288
13 PESSOAS		616	3 436	2 923	30	15	202	219
14 PESSOAS		329	1 940	1 809		20	144	137
15 PESSOAS E MAIS		220	1 327	1 173	11	18	183	203

4 FAMILIAS E PESSOAS RESIDENTES EM DOMICILIOS PARTICULARES POR SEXO E COMPOSICAO DA FAMILIA SEGUNDO A SITUACAO DO DOMICILIO E O NUMERO DE COMPONENTES

SITUACAO DO DOMICILIO E NUMERO DE COMPONENTES	PESSOAS							
	COMPOSICAO DA FAMILIA							
	AGREGADOS		PENSIONISTAS		EMPREGADOS		SEM DECLARACAO	
	HOMENS	MULHERES	HOMENS	MULHERES	HOMENS	MULHERES	HOMENS	MULHERES
T O T A I S	3 882	6 705	5 195	1 562	165	3 893		15
1 PESSOA								
2 PESSOAS	122	150	306	68	3	48		
3 PESSOAS	434	455	373	139	7	262		
4 PESSOAS	391	652	567	183	20	455		4
5 PESSOAS	448	956	604	204	6	650		3
6 PESSOAS	385	934	413	166	7	649		8
7 PESSOAS	504	870	451	132	20	564		
8 PESSOAS	357	610	620	182	22	455		
9 PESSOAS	324	633	539	171	12	290		
10 PESSOAS	334	576	504	100	27	220		
11 PESSOAS	176	259	223	74	7	113		
12 PESSOAS	158	218	275	76	24	79		
13 PESSOAS	82	169	114	25	6	34		
14 PESSOAS	98	80	105	23	4	49		
15 PESSOAS E MAIS	69	143	101	19		25		
POPULACAO URBANA	2 045	5 287	1 684	1 015	62	3 590		8
1 PESSOA.								
2 PESSOAS	68	120	124	58	3	48		
3 PESSOAS	139	369	151	105		251		
4 PESSOAS	218	532	243	117	11	433		4
5 PESSOAS	253	821	209	152	3	550		
6 PESSOAS	221	757	156	113		629		4
7 PESSOAS	247	681	123	77	4	530		
8 PESSOAS	177	448	173	89	10	420		
9 PESSOAS	200	468	168	128	12	266		
10 PESSOAS	179	435	92	60	12	195		
11 PESSOAS	106	198	69	43	4	95		
12 PESSOAS	87	135	75	32		76		
13 PESSOAS	57	140	22	19	3	34		
14 PESSOAS	47	59	30	7		45		
15 PESSOAS E MAIS	46	124	49	15		18		
POPULACAO RURAL	1 837	1 418	3 511	547	103	303		7
1 PESSOA.								
2 PESSOAS	54	30	182	10				
3 PESSOAS	295	86	222	34	7	11		
4 PESSOAS	173	120	324	66	9	22		
5 PESSOAS	195	135	395	52	3	100		3
6 PESSOAS	164	177	257	53	7	20		4
7 PESSOAS	257	189	328	55	16	34		
8 PESSOAS	180	162	447	93	12	35		
9 PESSOAS	124	165	371	43		24		
10 PESSOAS	155	141	412	40	15	25		
11 PESSOAS	70	61	154	31	3	18		
12 PESSOAS	71	83	200	44	24	3		
13 PESSOAS	25	29	92	6	3			
14 PESSOAS	51	21	75	16	4	4		
15 PESSOAS E MAIS	23	19	52	4		7		

5 FAMILIAS E PESSOAS RESIDENTES EM DOMICILIOS PARTICULARES POR NUMERO DE COMPONENTES

SEGUNDO ALGUMAS DAS PRINCIPAIS CARACTERISTICAS DO CHEFE DA FAMILIA

CARACTERISTICAS DO CHEFE DA FAMILIA	PESSOAS	FAMILIAS			
		TOTAL	NUMERO DE COMPONENTES		
			1 PESSOA	2 PESSOAS	3 PESSOAS
TOTAIS	915 257	165 097	5 535	17 172	21 5[illegible]9
SEXO					
HOMENS..	837 814	146 281	4 294	13 203	17 873
MULHERES	77 443	18 816	1 241	3 969	3 676
GRUPOS DE IDADE					
15 A 19 ANOS	6 762	2 387	215	1 108	574
20 A 24 ANOS	48 311	13 888	569	3 525	[illegible] 060
25 A 29 ANOS	99 213	22 265	555	2 676	4 113
30 A 34 ANOS	131 871	24 001	616	1 535	2 583
35 A 39 ANOS	141 129	22 271	475	1 107	1 681
40 A 44 ANOS	1[illegible]3 227	21 088	492	1 018	1 465
45 A 49 ANOS	116 515	17 192	460	947	1 285
50 A 54 ANOS	88 212	14 190	518	1 098	1 521
55 A 59 ANOS	60 739	10 629	401	1 066	1 346
60 A 64 ANOS	36 343	7 289	419	1 091	1 141
65 A 69 ANOS..	21 699	[illegible] 701	314	769	848
70 ANOS E MAIS	17 952	533	[illegible]38	1 127	868
IDADE IGNORADA	3 284	663	63	105	6[illegible]
ANOS DE ESTUDO					
1 ANO.	126 075	21 517	578	1 877	2 627
2 ANOS	126 341	21 802	657	2 076	2 487
3 ANOS	84 330	14 77[illegible]	466	1 379	1 754
4 ANOS	52 279	9 301	340	953	1 167
5 ANOS	65 794	11 593	393	1 181	1 443
6 ANOS	12 560	2 465	112	323	339
7 ANOS	12 507	2 330	62	308	288
8 ANOS	10 302	2 134	102	282	357
9 ANOS	15 313	2 921	87	319	507
10 ANOS	2 788	608	24	99	128
11 ANOS	4 608	969	59	153	153
12 ANOS	11 587	2 374	125	345	327
13 ANOS	1 210	267	11	30	70
14 ANOS	915	200	12	35	26
15 ANOS	1 246	261	15	29	55
16 ANOS	4 070	836	60	105	126
17 ANOS.. . .	4 838	929	50	117	112
SEM INSTRUCAO.	378 333	69 780	2 382	7 545	9 575
SEM DECLARACAO	161	36		16	8
POSICAO NA OCUPACAO					
EMPREGADOS	236 452	43 388	1 638	4 452	5 815
AUTONOMOS...	597 394	104 000	2 932	8 995	12 653
EMPREGADORES...	12 141	1 717	18	115	129
NAO REMUNERADOS	1 969	471	15	130	86
SEM DECLARACAO	41	7			
SETOR DE ATIVIDADE					
AGRICULTURA, PECUARIA SILVICULTURA EXTRACAO VEGETAL CACA E PESCA.	524 662	91 308	2 375	7 958	11 1[illegible]4
ATIVIDADES INDUSTRIAIS.	105 572	18 702	572	1 655	2 398
COMERCIO DE MERCADORIAS	77 139	13 303	499	1 193	1 559
PRESTACAO DE SERVICOS....	28 703	6 003	384	813	938
TRANSPORTES, COMUNICACOES E ARMAZENAGEM	39 502	6 887	160	628	892
ATIVIDADES SOCIAIS...	19 816	3 866	158	501	568
ADMINISTRACAO PUBLICA	37 538	6 600	252	566	805
OUTRAS ATIVIDADES.	15 065	2 914	203	378	379
CONDICOES INATIVAS	67 260	15 51[illegible]	932	3 [illegible]80	2 866
RENDIMENTO MENSAL (CRUZEIROS)					
ATE 50..	26 126	5 146	225	750	694
DE 51 A 100	135 260	25 551	929	2 923	3 741
DE 101 A 150	259 312	47 167	1 444	4 660	6 470
DE 151 A 200	157 705	27 324	785	2 211	3 171
DE 201 A 250	52 972	9 084	291	801	1 091
DE 251 A 300	82 159	13 789	[illegible]91	1 095	1 334
DE 301 A 400	46 299	7 600	188	505	895
DE 401 A 500	33 108	5 433	161	[illegible]14	594
DE 501 A 1 000	46 685	7 981	284	626	908
DE 1 001 A 1 500	11 453	1 932	72	147	196
DE 1 501 A 2 000	7 094	1 166	58	85	96
DE 2 001 E MAIS	8 216	1 438	44	153	213
SEM DECLARACAO.	10 784	2 119	140	292	265
SEM RENDIMENTOS	38 084	9 367	[illegible]23	2 510	1 881

5 FAMILIAS E PESSCAS RESIDENTES EM OCMICILIOS PARTICULARES POR NUMERO DE COMPONENTES

SEGUNDO ALGUMAS DAS PRINCIPAIS CARACTERISTICAS DO CHEFE DA FAMILIA

CARACTERISTICAS DO CHEFE DA FAMILIA	FAMILIAS — NUMERO DE COMPONENTES: 4 PESSOAS	5 PESSOAS	6 A 10 PESSOAS	11 A 14 PESSOAS	15 PESSOAS E MAIS
T O T A I S	22 271	23 324	67 368	7 391	487
SEXO					
HOMENS..	19 194	20 860	63 182	7 188	487
MULHERES	3 077	2 464	4 186	203	
GRUPOS DE IDADE					
15 A 19 ANOS	224	112	150	4	
20 A 24 ANOS	2 807	1 569	1 316	42	
25 A 29 ANOS	4 746	4 333	5 747	92	3
30 A 34 ANOS	3 274	4 466	11 171	341	15
35 A 39 ANOS	2 432	2 989	12 505	1 060	22
40 A 44 ANOS	1 894	2 554	11 681	1 874	110
45 A 49 ANOS	1 580	1 990	9 105	1 710	115
50 A 54 ANOS	1 464	1 848	6 516	1 150	75
55 A 59 ANOS	1 368	1 309	4 484	570	85
60 A 64 ANOS	1 099	946	2 242	315	36
65 A 69 ANOS..	715	626	1 292	125	12
70 ANOS E MAIS	571	476	958	84	11
IDADE IGNORADA	97	106	201	24	3
ANOS DE ESTUDO					
1 ANO.	2 671	2 872	9 646	1 174	72
2 ANOS	2 973	2 947	9 290	1 286	86
3 ANOS	1 989	2 201	6 171	754	60
4 ANOS	1 269	1 304	3 794	443	31
5 ANOS	1 518	1 593	4 819	574	72
6 ANOS	368	345	894	70	14
7 ANOS	335	370	862	94	11
8 ANOS	416	263	645	56	13
9 ANOS	388	406	1 100	111	3
10 ANOS	91	78	173	15	
11 ANOS	128	142	305	25	4
12 ANOS	358	382	754	79	4
13 ANOS	30	72	43	11	
14 ANOS	19	29	75	4	
15 ANOS	34	27	97	4	
16 ANOS	121	115	280	29	
17 ANOS.. ...	153	109	362	22	4
SEM INSTRUCAO.	9 410	10 062	28 058	2 635	113
SEM DECLARACAO		7		5	
POSICAO NA OCUPACAO					
EMPREGADOS	6 117	6 147	17 277	1 793	149
AUTONOMOS...	13 711	15 074	45 373	5 007	255
EMPREGADORES...	156	251	754	251	43
NAO REMUNERADOS	81	48	105	6	
SEM DECLARACAO		4	3		
SETOR DE ATIVIDADE					
AGRICULTURA, PECUARIA SILVICULTURA EXTRACAO VEGETAL CACA E PESCA.....	11 945	13 410	39 988	4 290	198
ATIVIDADES INDUSTRIAIS.	2 786	2 541	7 712	943	95
COMERCIO DE MERCADORIAS	1 593	1 826	5 752	816	65
PRESTACAO DE SERVICOS....	1 013	814	1 913	117	11
TRANSPORTES, COMUNICACOES E ARMAZENAGEM	918	923	3 028	326	12
ATIVIDADES SOCIAIS...	580	602	1 316	137	4
ADMINISTRACAO PUBLICA	877	1 020	2 703	323	54
OUTRAS ATIVIDADES.	353	388	1 100	105	8
CONDICOES INATIVAS	2 206	1 800	3 856	334	40
RENDIMENTO MENSAL (CRUZEIROS)					
ATE 50..	746	679	1 890	151	11
DE 51 A 100	3 572	3 559	9 968	832	27
DE 101 A 150	6 392	6 671	19 677	1 768	85
DE 151 A 200	3 769	4 182	11 850	1 274	82
DE 201 A 250	1 209	1 274	3 788	605	25
DE 251 A 300	1 662	2 012	6 334	809	52
DE 301 A 400	942	1 071	3 425	539	35
DE 401 A 500	657	689	2 474	412	32
DE 501 A 1 000	1 048	1 208	3 362	482	63
DE 1 001 A 1 500	286	241	836	137	17
DE 1 501 A 2 000	135	177	523	74	18
DE 2 001 E MAIS	176	181	571	81	19
SEM DECLARACAO.	285	314	745	69	9
SEM RENDIMENTOS	1 392	1 066	1 925	158	12

6 FAMILIAS E PESSOAS RESIDENTES EM DOMICILIOS PARTICULARES POR SEXO E COMPOSICAO DA FAMILIA SEGUNDO ALGUMAS DAS PRINCIPAIS CARACTERISTICAS DO CHEFE DA FAMILIA

CARACTERISTICAS DO CHEFE DA FAMILIA	NUMERO DE FAMILIAS	PESSOAS — TOTAIS		COMPOSICAO DA FAMILIA — CHEFES			
		TOTAL	HOMENS	MULHERES	TOTAL	HOMENS	MULHERES
T O T A I S	165 097	915 257	462 398	452 859	165 097	146 281	18 816
SEXO							
HOMENS..	146 281	837 814	433 148	404 666	146 281	146 281	
MULHERES	18 816	77 443	29 250	48 193	18 816		18 816
GRUPOS DE IDADE							
15 A 19 ANOS	2 387	6 762	3 171	3 591	2 387	1 669	718
20 A 24 ANOS	13 888	48 311	23 782	24 529	13 888	12 275	1 613
25 A 29 ANOS	22 265	99 213	49 022	50 191	22 265	20 580	1 685
30 A 34 ANOS	24 001	131 871	65 466	66 405	24 001	22 201	1 800
35 A 39 ANOS	22 271	141 129	71 348	69 781	22 271	20 456	1 815
40 A 44 ANOS	21 088	143 227	72 150	71 077	21 088	18 923	2 165
45 A 49 ANOS	17 192	116 515	59 441	57 074	17 192	15 139	2 053
50 A 54 ANOS	14 190	88 212	45 613	42 599	14 190	12 204	1 986
55 A 59 ANOS	10 629	60 739	31 257	29 482	10 629	8 923	1 706
60 A 64 ANOS	7 289	36 343	19 020	17 323	7 289	6 028	1 261
65 A 69 ANOS..	4 701	21 699	11 300	10 399	4 701	3 784	917
70 ANOS E MAIS	4 533	17 952	9 048	8 904	4 533	3 508	1 025
IDADE IGNORADA	663	3 284	1 780	1 504	663	591	72
ANOS DE ESTUDO							
1 ANO.	21 517	126 075	64 561	61 514	21 517	19 562	1 955
2 ANOS	21 802	126 341	64 663	61 678	21 802	19 744	2 058
3 ANOS	14 774	84 330	42 491	41 839	14 774	13 065	1 709
4 ANOS	9 301	52 279	25 899	26 380	9 301	8 129	1 172
5 ANOS	11 593	65 794	31 373	34 421	11 593	9 863	1 730
6 ANOS	2 465	12 560	5 984	6 576	2 465	2 175	290
7 ANOS	2 330	12 507	5 973	6 534	2 330	1 983	347
8 ANOS	2 134	10 302	4 835	5 467	2 134	1 828	306
9 ANOS	2 921	15 313	6 872	8 441	2 921	2 578	343
10 ANOS	608	2 788	1 258	1 530	608	506	102
11 ANOS	969	4 608	2 129	2 479	969	856	113
12 ANOS	2 374	11 587	5 080	6 507	2 374	1 937	437
13 ANOS	267	1 210	574	636	267	242	25
14 ANOS	200	915	456	459	200	186	14
15 ANOS	261	1 246	603	643	261	255	6
16 ANOS	836	4 070	1 909	2 161	836	767	69
17 ANOS.....	929	4 838	2 158	2 680	929	913	16
SEM INSTRUCAO.	69 780	378 333	195 501	182 832	69 780	61 656	8 124
SEM DECLARACAO	36	161	79	82	36	36	
POSICAO NA OCUPACAO							
EMPREGADOS	43 388	236 452	116 021	120 431	43 388	39 494	3 894
AUTONOMOS...	104 000	597 394	308 784	288 610	104 000	98 646	5 354
EMPREGADORES...	1 717	12 141	6 401	5 740	1 717	1 691	26
NAO REMUNERADOS	471	1 969	1 006	963	471	368	103
SEM DECLARACAO	7	41	12	29	7	3	4
SETOR DE ATIVIDADE							
AGRICULTURA, PECUARIA, SILVICULTURA EXTRACAO VEGETAL, CACA E PESCA	91 308	524 662	274 602	250 060	91 308	88 086	3 222
ATIVIDADES INDUSTRIAIS.	18 702	105 572	53 085	52 487	18 702	18 087	615
COMERCIO DE MERCADORIAS	13 303	77 139	37 926	39 213	13 303	12 657	646
PRESTACAO DE SERVICOS....	6 003	28 703	12 632	16 071	6 003	2 963	3 040
TRANSPORTES, COMUNICACOES E ARMAZENAGEM	6 887	39 502	19 390	20 112	6 887	6 734	153
ATIVIDADES SOCIAIS...	3 866	19 816	9 256	10 560	3 866	2 753	1 113
ADMINISTRACAO PUBLICA	6 600	37 538	18 158	19 380	6 600	6 301	299
OUTRAS ATIVIDADES.	2 914	15 065	7 175	7 890	2 914	2 621	293
CONDICOES INATIVAS	15 514	67 260	30 174	37 086	15 514	6 079	9 435
RENDIMENTO MENSAL (CRUZEIROS)							
ATE 50..	5 146	26 126	13 024	13 102	5 146	3 958	1 188
DE 51 A 100	25 551	135 260	69 378	65 882	25 551	22 662	2 889
DE 101 A 150	47 167	259 312	133 215	126 097	47 167	43 618	3 549
DE 151 A 200	27 324	157 705	80 378	77 327	27 324	25 681	1 643
DE 201 A 250	9 084	52 972	27 460	25 512	9 084	8 616	468
DE 251 A 300	13 789	82 159	41 930	40 229	13 789	13 150	639
DE 301 A 400	7 600	46 299	23 322	22 977	7 600	7 264	336
DE 401 A 500	5 433	33 108	16 223	16 885	5 433	5 138	295
DE 501 A 1 000	7 981	46 685	22 769	23 916	7 981	7 584	397
DE 1 001 A 1 500	1 932	11 453	5 247	6 206	1 932	1 840	92
DE 1 501 A 2 000	1 166	7 094	3 226	3 868	1 166	1 138	28
DE 2 001 E MAIS	1 438	8 216	3 769	4 447	1 438	1 408	30
SEM DECLARACAO.	2 119	10 784	5 442	5 342	2 119	1 830	289
SEM RENDIMENTOS	9 367	38 084	17 015	21 069	9 367	2 394	6 973

6 FAMILIAS E PESSOAS RESIDENTES EM DOMICILIOS PARTICULARES POR SEXO E COMPOSICAO DA FAMILIA SEGUNDO ALGUMAS DAS PRINCIPAIS CARACTERISTICAS DO CHEFE DA FAMILIA

CARACTERISTICAS DO CHEFE DA FAMILIA	PESSOAS						
		COMPOSICAO DA FAMILIA					
		CONJUGES		FILHOS E ENTEADOS		PAIS E SOGROS		OUTROS PARENTES	
		HOMENS	MULHERES	HOMENS	MULHERES	HOMENS	MULHERES	HOMENS	MULHERES
TOTAIS	132 417	280 815	256 543	1 835	7 924	24 225	24 984
SEXO							
HOMENS..	132 345	256 841	234 687	1 746	7 272	19 937	19 987
MULHERES	72	23 974	21 856	89	652	4 288	4 997
GRUPOS DE IDADE							
15 A 19 ANOS	1 198	963	912	3	215	443	469
20 A 24 ANOS	10 788	8 833	8 888	168	862	1 878	1 966
25 A 29 ANOS	19 039	24 465	23 890	288	1 427	2 838	2 879
30 A 34 ANOS	20 681	39 085	38 064	404	1 407	2 726	2 652
35 A 39 ANOS	19 122	46 748	43 522	355	1 241	2 421	2 385
40 A 44 ANOS	17 470	49 139	45 975	218	1 136	2 533	2 679
45 A 49 ANOS	13 859	40 644	36 646	186	711	2 246	2 374
50 A 54 ANOS	10 916	30 032	25 727	96	404	2 381	2 297
55 A 59 ANOS	7 875	19 572	16 288	75	305	2 054	2 309
60 A 64 ANOS	5 172	10 706	8 369	25	99	1 773	1 814
65 A 69 ANOS..	3 094	5 694	4 414	7	47	1 486	1 500
70 ANOS E MAIS	2 726	3 884	3 036	4	24	1 386	1 583
IDADE IGNORADA	477	1 050	812	6	46	60	77
ANOS DE ESTUDO							
1 ANO.	17 838	40 176	36 854	270	997	3 221	2 979
2 ANOS	18 132	40 363	36 564	278	1 033	3 111	2 895
3 ANOS	12 034	26 068	24 007	207	770	2 252	2 220
4 ANOS	7 431	15 661	14 972	100	475	1 343	1 519
5 ANOS	9 021	18 728	18 634	111	698	2 002	2 560
6 ANOS	1 970	3 346	3 300	18	189	337	478
7 ANOS	1 848	3 523	3 295	25	172	327	459
8 ANOS	1 651	2 549	2 561	19	128	289	428
9 ANOS	2 408	3 741	3 842	30	231	351	791
10 ANOS	456	644	676		64	77	98
11 ANOS	745	1 053	969	4	89	144	267
12 ANOS	1 717	2 576	2 408	19	185	375	800
13 ANOS	161	196	192		31	58	112
14 ANOS	159	182	146	4	16	42	72
15 ANOS	202	253	246	4	19	36	70
16 ANOS	636	890	761	8	76	115	207
17 ANOS.....	820	1 056	1 003	4	57	99	166
SEM INSTRUCAO.	55 152	119 767	106 067	734	2 694	10 046	8 863
SEM DECLARACAO	36	43	46				
POSICAO NA OCUPACAO							
EMPREGADOS	35 995	67 736	65 115	483	2 765	6 125	7 417
AUTONOMOS...	89 650	189 817	171 177	1 275	4 722	14 134	13 070
EMPREGADORES...	1 555	3 304	2 986	20	81	346	394
NAO REMUNERADOS	322	566	496		7	27	19
SEM DECLARACAO	3	9	14				8
SETOR DE ATIVIDADE							
AGRICULTURA, PECUARIA, SILVICULTURA EXTRACAO VEGETAL, CACA E PESCA	79 954	168 766	150 772	1 128	3 862	12 074	10 104
ATIVIDADES INDUSTRIAIS.	16 472	31 144	29 879	214	1 042	2 824	2 950
COMERCIO DE MERCADORIAS	11 518	21 775	20 722	173	912	2 005	2 706
PRESTACAO DE SERVICOS....	2 690	8 346	7 972	41	344	1 030	1 372
TRANSPORTES, COMUNICACOES E ARMAZENAGEM	6 303	11 361	11 285	86	502	893	1 191
ATIVIDADES SOCIAIS...	2 483	5 533	5 078	34	289	619	861
ADMINISTRACAO PUBLICA	5 752	10 596	10 266	74	448	800	1 189
OUTRAS ATIVIDADES.	2 353	3 911	3 814	28	176	387	535
CONDICOES INATIVAS	4 892	19 383	16 755	57	349	3 593	4 076
RENDIMENTO MENSAL (CRUZEIROS)							
ATE 50..	3 510	8 269	7 414	42	191	620	659
DE 51 A 100	20 237	41 967	37 684	224	1 108	3 591	3 302
DE 101 A 150	39 472	80 598	73 434	577	2 247	6 298	5 896
DE 151 A 200	23 450	48 792	46 006	359	1 267	3 999	3 745
DE 201 A 250	7 850	16 639	14 798	103	474	1 499	1 357
DE 251 A 300	12 052	25 444	23 590	199	696	2 167	2 217
DE 301 A 400	6 752	14 436	13 152	58	504	1 117	1 307
DE 401 A 500	4 753	9 626	9 428	90	364	793	1 086
DE 501 A 1 000	6 922	13 175	11 992	82	537	1 151	1 919
DE 1 001 A 1 500	1 710	2 963	2 883	16	112	243	568
DE 1 501 A 2 000	1 026	1 795	1 716	8	57	166	308
DE 2 001 E MAIS	1 296	2 018	1 761	16	127	169	314
SEM DECLARACAO.	1 571	3 243	3 022	23	104	239	258
SEM RENDIMENTOS	1 816	11 850	9 663	38	136	2 173	2 048

6 FAMILIAS E PESSOAS RESIDENTES EM DOMICILIOS PARTICULARES POR SEXO E COMPOSICAO DA FAMILIA

SEGUNDO ALGUMAS DAS PRINCIPAIS CARACTERISTICAS DO CHEFE DA FAMILIA

CARACTERISTICAS DO CHEFE DA FAMILIA	PESSOAS — COMPOSICAO DA FAMILIA: AGREGADOS		PENSIONISTAS		EMPREGADOS		SEM DECLARACAO	
	HOMENS	MULHERES	HOMENS	MULHERES	HOMENS	MULHERES	HOMENS	MULHERES
TOTAIS	3 882	6 705	5 195	1 562	165	3 893		15
SEXO								
HOMENS..	3 477	5 732	4 723	1 162	143	3 466		15
MULHERES	405	973	472	400	22	427		
GRUPOS DE IDADE								
15 A 19 ANOS	40	47	53	22		10		
20 A 24 ANOS	230	237	391	89	7	86		
25 A 29 ANOS	335	642	506	172	10	453		4
30 A 34 ANOS	412	906	635	179	3	709		7
35 A 39 ANOS	536	813	799	232	33	647		[illegible]
40 A 44 ANOS	507	925	800	170	30	557		
45 A 49 ANOS	526	881	674	175	26	375		
50 A 54 ANOS	421	733	464	156	15	380		
55 A 59 ANOS	299	602	311	140	23	257		
60 A 64 ANOS	245	384	240	91	3	133		
65 A 69 ANOS..	181	276	133	47	15	104		
70 ANOS E MAIS	117	279	149	83		178		
IDADE IGNORADA	33	10	40	6		[illegible]		
ANOS DE ESTUDO								
1 ANO.	538	594	757	153	37	144		
2 ANOS	259	675	686	187	22	134		
3 ANOS	338	744	444	147	17	204		4
4 ANOS	303	470	359	80	4	261		
5 ANOS	347	1 034	316	193	6	551		
6 ANOS	63	150	37	60	8	139		
7 ANOS	44	201	71	64		148		
8 ANOS	47	210	100	34	3	149		
9 ANOS	99	379	73	38		409		
10 ANOS	12	72	19	3		59		
11 ANOS	37	147	29	14	6	135		
12 ANOS	67	387	106	60		513		
13 ANOS	38	55	40	8		52		
14 ANOS	28	16	14			36		
15 ANOS	25	26	30			74		
16 ANOS	70	132	51	19	8	261		
17 ANOS.. . .	51	164	19	23	16	231		
SEM INSTRUCAO.	1 216	1 249	2 043	479	38	193		11
SEM DECLARACAO								
POSICAO NA OCUPACAO								
EMPREGADOS	1 070	2 768	1 071	542	42	1 927		8
AUTONOMOS...	2 116	2 722	2 698	722	98	1 186		7
EMPREGADORES...	112	295	922	94	6	349		
NAO REMUNERADOS	22	8	23	4		[illegible]		
SEM DECLARACAO								
SETOR DE ATIVIDADE								
AGRICULTURA, PECUARIA, SILVICULTURA EXTRACAO VEGETAL, CACA E PESCA	1 537	1 461	2 937	499	74	179		7
ATIVIDADES INDUSTRIAIS.	411	844	398	233	7	444		8
COMERCIO DE MERCADORIAS	585	1 310	702	205	29	1 164		
PRESTACAO DE SERVICOS....	137	384	115	91		178		
TRANSPORTES, COMUNICACOES E ARMAZENAGEM	168	408	148	61		209		
ATIVIDADES SOCIAIS...	174	385	139	75	4	276		
ADMINISTRACAO PUBLICA	207	667	157	105	23	654		
OUTRAS ATIVIDADES.	101	304	118	53	9	362		
CONDICOES INATIVAS	562	912	481	240	19	427		
RENDIMENTO MENSAL (CRUZEIROS)								
ATE 50..	38	82	97	47		11		
DE 51 A 100	413	441	518	156	3	62		3
DE 101 A 150	864	980	1 245	355	15	164		
DE 151 A 200	607	862	908	211	32	143		
DE 201 A 250	229	365	370	114	4	82		4
DE 251 A 300	370	626	575	193	25	212		
DE 301 A 400	199	534	238	108	10	280		4
DE 401 A 500	237	499	327	71	12	389		
DE 501 A 1 000	357	1 119	402	118	18	912		
DE 1 001 A 1 500	88	368	94	49	3	424		
DE 1 501 A 2 000	42	254	70	16	7	463		
DE 2 001 E MAIS	99	242	43	19	16	658		
SEM DECLARACAO.	36	67	55	7	16	24		
SEM RENDIMENTOS	303	266	253	98	4	69		

7 COMPOSICAO DAS FAMILIAS RESIDENTES EM DOMICILIOS PARTICULARES POR SEXO

SEGUNDO O ESTADO CONJUGAL E O SETOR DE ATIVIDADE

ESTADO CONJUGAL E SETOR DE ATIVIDADE	PESSOAS							
	COMPOSICAO DA FAMILIA							
	TOTAIS			CHEFES			CONJUGES	
	TOTAL	HOMENS	MULHERES	TOTAL	HOMENS	MULHERES	HOMENS	MULHERES
TOTAIS	915 257	462 398	452 859	165 097	146 281	18 816		132 417
SOLTEIROS.	611 370	317 43	293 936	11 098	6 612	4 486		
CASADOS..	266 219	133 036	133 183	132 526	132 526			132 356
SEPARADOS DESQ E DIVORCIADOS	12 144	4 575	7 569	7 108	2 302	4 806		
VIUVOS.....	25 086	7 166	17 920	14 219	4 734	9 485		
SEM DECLARACAO	438	187	251	146	107	39		61
AGRIC., PECUARIA SILVIC EXTR VEGETAL CAGA E PESCA	155 397	145 48	9 913	91 308	88 086	3 222		2 500
SOLTEIROS	63 269	58 855	4 414	4 209	3 624	585		
CASADOS..	82 787	80 258	2 529	80 012	80 012			2 500
SEPARADOS DESQ E DIVORCIADOS	2 866	2 136	730	1 744	1 147	597		
VIUVOS.	6 341	4 122	2 219	5 257	3 231	2 026		
SEM DECLARACAO	134	113	21	86	72	14		
ATIVIDADES INDUSTRIAIS	28 743	26 203	2 540	18 702	18 087	615		723
SOLTEIROS	9 781	8 531	1 250	1 026	848	178		
CASADOS..	17 304	16 566	738	16 494	16 494			723
SEPARADOS DESQ E DIVORCIADOS	975	658	317	603	374	229		
VIUVOS.....	672	440	232	575	367	208		
SEM DECLARACAO	11	8	3	4	4			
COMERCIO DE MERCADORIAS	21 2 0	17 887	3 353	13 303	12 657	64		757
SOLTEIROS	7 660	5 581	2 079	845	630	215		
CASADOS..	12 335	11 570	765	11 539	11 539			757
SEPARADOS DESQ E DIVORCIADOS	753	454	299	481	243	238		
VIUVOS.....	492	282	210	438	2 5	193		
SEM DECLARACAO								
PRESTACAO DE SERVICOS	15 507	4 630	10 877	6 003	2 963	3 040		1 398
SOLTEIROS	8 631	1 763	6 868	1 032	187	845		
CASADOS..	4 102	2 686	1 416	2 679	2 679			1 398
SEPARADOS DESQ E DIVORCIADOS	1 259	90	1 169	1 049	37	1 012		
VIUVOS.....	1 489	91	1 398	1 240	60	1 180		
SEM DECLARACAO	26		26	3		3		
TRANSP COMUNICACOES E ARMAZENAGEM	9 758	9 253	505	6 887	6 734	153		128
SOLTEIROS	2 831	2 595	236	300	260	40		
CASADOS..	6 486	6 355	131	6 327	6 327			128
SEPARADOS DESQ E DIVORCIADOS	312	207	105	174	86	88		
VIUVOS.	125	92	33	82	57	25		
SEM DECLARACAO	4	4		4	4			
ATIVIDADES SOCIAIS	11 412	3 819	7 593	3 866	2 753	1 113		3 527
SOLTEIROS	4 398	1 191	3 207	615	174	4 1		
CASADOS..	6 056	2 503	3 553	2 488	2 488			3 527
SEPARADOS DESQ E DIVORCIADOS	465	56	409	361	37	324		
VIUVOS.....	489	69	420	402	54	348		
SEM DECLARACAO	4		4					
ADMINISTRACAO PUBLICA	9 702	8 151	1 551	6 600	6 301	299		702
SOLTEIROS	2 715	2 120	595	460	374	86		
CASADOS..	6 488	5 782	706	5 750	5 750			702
SEPARADOS DESQ E DIVORCIADOS	287	181	106	204	119	85		
VIUVOS.....	212	68	144	186	58	128		
SEM DECLARACAO								
OUTRAS ATIVIDADES	6 362	5 252	1 110	2 914	2 621	293		137
SOLTEIROS	3 511	2 699	812	368	191	177		
CASADOS..	2 507	2 366	141	2 355	2 355			137
SEPARADOS DESQ E DIVORCIADOS	208	103	105	112	36	76		
VIUVOS.....	100	48	52	60	20	40		
SEM DECLARACAO	36	36		19	19			
CONDICOES INATIVAS	657 136	241 719	15 417	15 51	6 079	9 435		122 5 5
SOLTEIROS	508 574	234 099	274 475	2 243	324	1 919		
CASADOS..	128 154	4 950	123 204	4 882	4 882			122 484
SEPARADOS DESQ E DIVORCIADOS	5 019	690	4 329	2 380	223	2 157		
VIUVOS.	15 166	1 954	13 212	5 979	642	5 337		
SEM DECLARACAO	223	26	197	30	8	22		61

7 COMPOSICAO DAS FAMILIAS RESIDENTES EM DOMICILIOS PARTICULARES POR SEXO SEGUNDO O ESTADO CONJUGAL E O SETOR DE ATIVIDADE

ESTADO CONJUGAL E SETOR DE ATIVIDADE	PESSOAS — COMPOSICAO DA FAMILIA: FILHOS E ENTEADOS		PAIS E SOGROS		OUTROS PARENTES		AGREGADOS	
	HOMENS	MULHERES	HOMENS	MULHERES	HOMENS	MULHERES	HOMENS	MULHERES
TOTAIS	280 815	256 543	1 835	7 924	24 225	24 984	3 882	6 705
SOLTEIROS	279 491	254 859	97	429	23 002	22 996	3 547	6 230
CASADOS..	234	233	64	142	151	286		89
SEPARADOS DESQ E DIVORCIADOS	920	1 082	275	737	529	635	205	136
VIUVOS.....	158	358	1 385	6 556	526	1 026	122	242
SEM DECLARACAO	12	11	14	60	17	41	8	8
AGRIC., PECUARIA SILVIC EXTR VEGETAL CACA E PESCA	46 780	3 505	484	148	6 486	439	613	27
SOLTEIROS	46 058	3 377	47	17	5 963	357	542	21
CASADOS..	134	15	13		74	14		
SEPARADOS DESQ E DIVORCIADOS	472	75	71	20	199	25	23	6
VIUVOS.....	104	35	351	111	242	39	43	
SEM DECLARACAO	12	3	2		8	4	5	
ATIVIDADES INDUSTRIAIS	5 918	827	60	15	1 546	278	96	16
SOLTEIROS	5 729	759	4		1 418	251	88	12
CASADOS..	44	3	3		19	4		4
SEPARADOS DESQ E DIVORCIADOS	123	57	24	8	90	15	8	
VIUVOS.....	22	8	25	4	19	8		
SEM DECLARACAO			4	3				
COMERCIO DE MERCADORIAS	3 827	1 409	35	8	923	420	43	42
SOLTEIROS	3 743	1 355			805	400	43	38
CASADOS..	4	4	3		17			4
SEPARADOS DESQ E DIVORCIADOS	74	41	18	8	97	12		
VIUVOS.....	6	9	14		4	8		
SEM DECLARACAO								
PRESTACAO DE SERVICOS	1 254	1 587	7	105	240	586	16	55
SOLTEIROS	1 200	1 532	3	8	221	54	16	49
CASADOS..	7							
SEPARADOS DESQ E DIVORCIADOS	43	33		23	7	15		6
VIUVOS.....	4	22	4	74	12	27		
SEM DECLARACAO								
TRANSP COMUNICACOES E ARMAZENAGEM	1 796	157	21	4	451	47	19	
SOLTEIROS	1 700	137			02	47	15	
CASADOS..	14	3			7			
SEPARADOS DESQ E DIVORCIADOS	75	17	4		34		4	
VIUVOS.....	7		17	4	8			
SEM DECLARACAO								
ATIVIDADES SOCIAIS	770	2 177	15	48	155	547	26	31
SOLTEIROS	763	2 112		4	146	485	26	23
CASADOS..		17			7	9		
SEPARADOS DESQ E DIVORCIADOS	7	45	3	,	2	24		8
VIUVOS.....		3	12	40		25		
SEM DECLARACAO						4		
ADMINISTRACAO PUBLICA	1 405	381	3	3	298	118	19	8
SOLTEIROS	1 367	361			265	111	15	4
CASADOS..	4				20			4
SEPARADOS DESQ E DIVORCIADOS	34	12		3	10	3	4	
VIUVOS.....		8	3		3	4		
SEM DECLARACAO								
OUTRAS ATIVIDADES	1 879	505	23	11	403	125	74	7
SOLTEIROS	1 835	482		3	372	121	74	7
CASADOS..	3	4	4		4			
SEPARADOS DESQ E DIVORCIADOS	37	15	4		15	4		
VIUVOS.....	4	4	15	8	3			
SEM DECLARACAO					9			
CONDICOES INATIVAS	217 186	245 995	1 187	7 582	13 723	22 424	2 976	6 519
SOLTEIROS	217 096	244 744	43	397	13 410	20 680	2 720	6 076
CASADOS..	24	187	41	142	3	259		77
SEPARADOS DESQ E DIVORCIADOS	55	787	151	671	75	537	166	116
VIUVOS.....	11	269	944	6 315	235	915	79	242
SEM DECLARACAO		8	8	57		33	3	8

7 COMPOSICAO DAS FAMILIAS RESIDENTES EM DOMICILIOS PARTICULARES POR SEXO

SEGUNDO O ESTADO CONJUGAL E O SETOR DE ATIVIDADE

ESTADO CONJUGAL E SETOR DE ATIVIDADE	PESSOAS — COMPOSICAO DA FAMILIA: PENSIONISTAS		EMPREGADOS		SEM DECLARACAO	
	HOMENS	MULHERES	HOMENS	MULHERES	HOMENS	MULHERES
TOTAIS	5 195	1 562	165	3 893		15
SOLTEIROS	535	1 214	150	3 711		11
CASADOS	61	59		18		
SEPARADOS DESQ E DIVORCIADOS	336	107	8	66		
VIUVOS	234	169	7	80		
SEM DECLARACAO	29	13		18		
AGRIC., PECUARIA SILVIC EXTR VEGETAL CACA E PESCA	2 949	68	66			
SOLTEIROS	2 563	53	58			
CASADOS	25					
SEPARADOS DESQ E DIVORCIADOS	216	7	3			
VIUVOS	151	8				
SEM DECLARACAO	14					
ATIVIDADES INDUSTRIAIS	92	66				
SOLTEIROS	440	50	4			
CASADOS	6	3				
SEPARADOS DESQ E DIVORCIADOS	39	8				
VIUVOS	7	7				
SEM DECLARACAO						
COMERCIO DE MERCADORIAS	398	67		4		
SOLTEIROS	356	47	4			
CASADOS	7					
SEPARADOS DESQ E DIVORCIADOS	22					
VIUVOS	13					
SEM DECLARACAO						
PRESTACAO DE SERVICOS	82	232	68	3 87		
SOLTEIROS	75	198	61	3 692		
CASADOS				18		
SEPARADOS DESQ E DIVORCIADOS	3	11		66		
VIUVOS	4	15	7	80		
SEM DECLARACAO		5		18		
TRANSP COMUNICACOES E ARMAZENAGEM	226	16	6			
SOLTEIROS	212	12	6			
CASADOS	7					
SEPARADOS DESQ E DIVORCIADOS	4					
VIUVOS	3	4				
SEM DECLARACAO						
ATIVIDADES SOCIAIS	100	1 6		4		
SOLTEIROS	82	138				
CASADOS	8					
SEPARADOS DESQ E DIVORCIADOS	7	4				
VIUVOS	3					
SEM DECLARACAO						
ADMINISTRACAO PUBLICA	125	36				
SOLTEIROS	99	29				
CASADOS	8					
SEPARADOS DESQ E DIVORCIADOS	14	3				
VIUVOS	4	4				
SEM DECLARACAO						
OUTRAS ATIVIDADES	235	29	17	3		
SOLTEIROS	210	19	17	3		
CASADOS						
SEPARADOS DESQ E DIVORCIADOS	11	10				
VIUVOS	6					
SEM DECLARACAO	8					
CONDICOES INATIVAS	568	902				15
SOLTEIROS	98	648				11
CASADOS		55				
SEPARADOS DESQ E DIVORCIADOS	20	61				
VIUVOS	43	130				
SEM DECLARACAO	7	8				

8 COMPOSICAO DAS FAMILIAS RESIDENTES EM DOMICILIOS PARTICULARES POR SEXO

SEGUNDO GRUPOS DE IDADE E A CONDICAO DE ATIVIDADE

GRUPOS DE IDADE E CONDICAO DE ATIVIDADE	PESSOAS — COMPOSICAO DA FAMILIA — TOTAIS			CHEFES		
	TOTAL	HOMENS	MULHERES	TOTAL	HOMENS	MULHERES
T O T A I S	915 257	62 398	452 859	165 097	146 281	18 816
0 A 4 ANOS	166 261	82 990	83 271			
5 A 9 ANOS	148 787	75 28	73 503			
10 A 1 ANOS	122 732	61 66	61 068			
15 A 19 ANOS	102 775	49 84	53 291	2 387	1 669	718
20 A 24 ANOS	77 513	37 933	39 580	13 888	12 275	1 613
25 A 29 ANOS	61 103	30 537	30 566	22 265	20 580	1 685
30 A 34 ANOS	50 538	26 18	2 35	24 001	22 201	1 800
35 A 39 ANOS	4 113	22 858	21 255	22 271	20 56	1 815
40 A 4 ANOS	38 246	20 310	17 936	21 088	18 923	2 165
5 A 49 ANOS	30 180	16 089	1 091	17 192	15 139	2 053
50 A 54 ANOS	23 647	12 977	10 670	14 190	12 204	1 986
55 A 59 ANOS	17 837	9 599	8 238	10 629	8 923	1 706
60 A 64 ANOS	12 5 8	6 720	5 828	7 289	6 028	1 261
65 A 69 ANOS	8 073	4 303	3 770	4 701	3 78	917
70 ANOS E MAIS	9 108	578	530	4 533	3 508	1 025
IDADE IGNORADA	1 796	888	908	663	591	72
ECONOMICAMENTE ATIVOS	258 121	220 679	37 442	1 9 583	1 0 202	9 381
0 A ANOS						
5 A 9 ANOS						
10 A 1 ANOS	15 03	13 191	1 843			
15 A 19 ANOS	35 813	29 478	6 335	1 854	1 626	228
20 A 24 ANOS	40 194	33 131	7 063	12 875	12 140	735
25 A 29 ANOS	34 205	29 115	5 090	21 440	20 416	1 024
30 A 34 ANOS	29 605	25 559	4 046	23 224	21 988	1 236
35 A 39 ANOS	25 823	22 328	3 495	21 383	20 147	1 236
40 A 44 ANOS	22 772	19 747	3 025	19 799	18 536	1 263
45 A 49 ANOS	17 817	15 495	2 322	15 764	14 687	1 077
50 A 54 ANOS	13 801	12 153	1 648	12 473	11 540	933
55 A 59 ANOS	9 852	8 703	1 149	8 963	8 245	718
60 A 64 ANOS	6 148	5 517	631	5 567	5 180	387
65 A 69 ANOS..	3 599	3 185	414	3 331	3 017	314
70 ANOS E MAIS	2 589	2 318	271	2 322	2 117	205
IDADE IGNORADA	869	759	110	588	563	25
NAO ECONOMICAMENTE ATIVOS	657 136	2 1 719	15 417	15 51	6 079	9 35
0 A 4 ANOS	166 261	82 990	83 271			
5 A 9 ANOS	148 787	75 284	73 503			
10 A 14 ANOS	107 698	48 473	59 225			
15 A 19 ANOS	66 962	20 006	46 956	533	43	490
20 A 24 ANOS	37 319	4 802	32 517	1 013	135	878
25 A 29 ANOS	26 898	1 422	25 476	825	164	661
30 A 34 ANOS	20 933	625	20 308	777	213	564
35 A 39 ANOS	18 290	530	17 760	888	309	579
40 A 4 ANOS	15 474	563	14 911	1 289	387	902
45 A 49 ANOS	12 363	594	11 769	1 428	452	976
50 A 54 ANOS	9 846	824	9 022	1 717	664	1 053
55 A 59 ANOS	7 985	896	7 089	1 666	678	988
60 A 64 ANOS	6 400	1 203	5 197	1 722	848	874
65 A 69 ANOS..	4 474	1 118	3 356	1 370	767	603
70 ANOS E MAIS	6 519	2 260	4 259	2 211	1 391	820
IDADE IGNORADA	927	129	798	75	28	47

8 COMPOSICAO DAS FAMILIAS RESIDENTES EM DOMICILIOS PARTICULARES POR SEXO SEGUNDO GRUPOS DE IDADE E A CONDICAO DE ATIVIDADE

GRUPOS DE IDADE E CONDICAO DE ATIVIDADE	PESSOAS — COMPOSICAO DA FAMILIA: CONJUGES		FILHOS E ENTEADOS		PAIS E SOGROS		OUTROS PARENTES	
	HOMENS	MULHERES	HOMENS	MULHERES	HOMENS	MULHERES	HOMENS	MULHERES
TOTAIS	132 417	280 815	256 543	1 835	7 924	24 225	24 984	
0 A 4 ANOS		79 492	79 555			3 022	3 241	
5 A 9 ANOS		71 217	68 738			3 453	3 966	
10 A 14 ANOS	296	56 101	53 382			4 361	4 829	
15 A 19 ANOS	9 012	41 260	34 520		7	4 836	4 972	
20 A 24 ANOS	20 888	20 587	12 421	6	4	3 441	2 766	
25 A 29 ANOS	22 624	7 382	4 389	3		1 579	1 161	
30 A 34 ANOS	19 837	2 450	1 712		18	885	645	
35 A 39 ANOS	17 667	1 254	897	4	68	675	546	
40 A 44 ANOS	14 411	491	398	27	296	499	457	
45 A 49 ANOS	10 578	229	266	77	506	368	474	
50 A 54 ANOS	7 123	97	76	121	879	286	462	
55 A 59 ANOS	4 841	34	72	259	1 145	218	350	
60 A 64 ANOS	2 554	17	19	317	1 488	211	376	
65 A 69 ANOS	1 254	3	12	296	1 245	137	269	
70 ANOS E MAIS	677	32	27	714	2 219	196	436	
IDADE IGNORADA	655	169	59	11	49	58	34	
ECONOMICAMENTE ATIVOS	9 872	63 629	10 548	648	342	10 502	2 560	
0 A 4 ANOS								
5 A 9 ANOS								
10 A 14 ANOS	4	12 175	1 244			766	100	
15 A 19 ANOS	298	23 951	3 209			2 789	540	
20 A 24 ANOS	1 253	16 827	3 291	6		2 788	698	
25 A 29 ANOS	1 871	6 439	1 416			1 380	381	
30 A 34 ANOS	1 760	2 212	661			791	222	
35 A 39 ANOS	1 568	1 149	366		10	618	152	
40 A 44 ANOS	1 338	452	188	27	27	418	138	
45 A 49 ANOS	875	202	118	58	41	328	108	
50 A 54 ANOS	452	73	20	92	63	219	115	
55 A 59 ANOS	243	27	28	156	74	158	39	
60 A 64 ANOS	113	13		126	57	111	36	
65 A 69 ANOS..	36	3	4	69	24	47	24	
70 ANOS E MAIS	8	8		107	43	45	4	
IDADE IGNORADA	53	98	3	7	3	44	3	
NAO ECONOMICAMENTE ATIVOS	122 545	217 186	245 995	1 187	7 582	13 723	22 424	
0 A 4 ANOS		79 492	79 555			3 022	3 241	
5 A 9 ANOS		71 217	68 738			3 453	3 966	
10 A 14 ANOS	292	43 926	52 138			3 595	4 729	
15 A 19 ANOS	8 714	17 309	31 311		7	2 047	4 432	
20 A 24 ANOS	19 635	3 760	9 130		4	653	2 068	
25 A 29 ANOS	20 753	943	2 973	3		199	780	
30 A 34 ANOS	18 077	238	1 051		18	94	423	
35 A 39 ANOS	16 099	105	531	4	58	57	394	
40 A 44 ANOS	13 073	39	210		269	81	319	
45 A 49 ANOS	9 703	27	148	19	465	40	366	
50 A 54 ANOS	6 671	24	56	29	816	67	347	
55 A 59 ANOS	4 598	7	44	103	1 071	60	311	
60 A 64 ANOS	2 441	4	19	191	1 431	100	340	
65 A 69 ANOS..	1 218		8	227	1 221	90	245	
70 ANOS E MAIS	669	24	27	607	2 176	151	432	
IDADE IGNORADA	602	71	56	4	46	14	31	

8 COMPOSICAO DAS FAMILIAS RESIDENTES EM DOMICILIOS PARTICULARES POR SEXO

SEGUNDO GRUPOS DE IDADE E A CONDICAO DE ATIVIDADE

GRUPOS DE IDADE E CONDICAO DE ATIVIDADE	PESSOAS — COMPOSICAO DA FAMILIA: AGREGADOS		PENSIONISTAS		EMPREGADOS		SEM DECLARACAO	
	HOMENS	MULHERES	HOMENS	MULHERES	HOMENS	MULHERES	HOMENS	MULHERES
T O T A I S	3 882	6 705	5 195	1 562	165	3 893		15
0 A ANOS	403	409	73	62				4
5 A 9 ANOS	561	7 5	53	47				7
10 A 14 ANOS	928	1 894	252	210	22	57		
15 A 19 ANOS	797	1 84	879	354	43	1 864		
20 A 24 ANOS	348	741	1 253	295	23	852		
25 A 29 ANOS	204	312	768	159	21	236		
30 A 34 ANOS	132	1 7	492	79	24	116		
35 A 39 ANOS	88	94	381	71		97		
40 A 44 ANOS	105	115	251	46	1	48		
45 A 49 ANOS	59	62	214	66	3	86		
50 A 54 ANOS	58	70	196	39	15	35		
55 A 59 ANOS	33	66	132	28		30		
60 A 64 ANOS	55	55	92	45		30		
65 A 69 ANOS	32	1	51	20		12		
70 ANOS E MAIS	57	106	71	29		11		
IDADE IGNORADA	22	4	37	12		19		
ECONOMICAMENTE ATIVOS	906	186	627	660	165	3 893		
0 A 4 ANOS								
5 A 9 ANOS								
10 A 14 ANOS	82	8	146	30	22	457		
15 A 19 ANOS	255	44	814	152	43	1 864		
20 A 24 ANOS	185	2	1 162	192	23	852		
25 A 29 ANOS	124	44	735	118	21	236		
30 A 34 ANOS	64	11	480	40	24	116		
35 A 39 ANOS	45	12	369	54		97		
40 A 44 ANOS	57	7	2 13	16	14	48		
45 A 49 ANOS	21		196	17	3	86		
50 A 54 ANOS	21	10	193	20	15	35		
55 A 59 ANOS	18	4	99	13		30		
60 A 64 ANOS	18	4	69	4		30		
65 A 69 ANOS..	6		43			12		
70 ANOS E MAIS			41			11		
IDADE IGNORADA	10		37	4		19		
NAO ECONOMICAMENTE ATIVOS	2 976	6 519	568	902				15
0 A 4 ANOS	403	409	73	62				4
5 A 9 ANOS	561	745	53	47				7
10 A 14 ANOS	846	1 886	106	180				
15 A 19 ANOS	542	1 800	65	202				
20 A 24 ANOS	163	699	91	103				
25 A 29 ANOS	80	268	33	41				
30 A 34 ANOS	68	136	12	39				
35 A 39 ANOS	43	82	12	17				
40 A 44 ANOS	48	108	8	30				
45 A 49 ANOS	38	62	18	49				
50 A 54 ANOS	37	60	3	19				
55 A 59 ANOS	15	62	33	15				
60 A 64 ANOS	37	51	23	41				
65 A 69 ANOS..	26	41	8	20				
70 ANOS E MAIS	57	106	30	29				
IDADE IGNORADA	12	4		8				

9 FAMILIAS RESIDENTES EM DOMICILIOS PARTICULARES POR RENDIMENTO MENSAL DO CHEFE SEGUNDO O RENDIMENTO MENSAL FAMILIAR

RENDIMENTO MENSAL FAMILIAR (CRUZEIROS)	FAMILIAS							
		RENDIMENTO MENSAL DO CHEFE (CRUZEIROS)						
	TOTAL	ATE 50	DE 51 A 100	DE 101 A 150	DE 151 A 200	DE 201 A 250	DE 251 A 300	DE 301 A 400
TOTAIS	165 097	5 146	25 551	47 167	27 324	9 004	13 789	7 600
ATE 50	4 013	3 868						
DE 51 A 100	19 955	432	18 980					
DE 101 A 150	38 036	289	1 014	35 685				
DE 151 A 200	23 712	233	2 143	728	20 020			
DE 201 A 250	10 854	91	979	2 485	325	6 554		
DE 251 A 300	16 074	37	781	3 322	1 326	129	9 895	
DE 301 A 400	12 527	68	683	1 929	2 824	906	553	5 103
DE 401 A 500	9 257	18	311	1 283	1 130	584	1 371	501
DE 501 A 1000	14 885	43	265	1 189	1 247	719	1 625	1 654
DE 1001 A 1500	3 354	4	30	85	94	69	153	186
DE 1501 A 2000	1 559		7	15	20	19	22	49
DE 2001 E MAIS	2 343	4	3	12	19	3	27	20
SEM DECLARACAO	3 921	59	355	434	319	101	143	87
SEM RENDIMENTOS	4 607							

9 FAMILIAS RESIDENTES EM DOMICILIOS PARTICULARES POR RENDIMENTO MENSAL DO CHEFE SEGUNDO O RENDIMENTO MENSAL FAMILIAR

RENDIMENTO MENSAL FAMILIAR (CRUZEIROS)	FAMILIAS						
	RENDIMENTO MENSAL DO CHEFE (CRUZEIROS)						
	DE 401 A 500	DE 501 A 1000	DE 1001 A 1500	DE 1501 A 2000	DE 2001 E MAIS	SEM DECLARACAO	SEM RENDIMENTOS
TOTAIS	5 433	7 981	1 932	1 166	1 438	2 119	9 367
ATE 50							145
DE 51 A 100							543
DE 101 A 150							1 048
DE 151 A 200							588
DE 201 A 250							420
DE 251 A 300							584
DE 301 A 400							461
DE 401 A 500	3 765						294
DE 501 A 1000	1 368	6 376					399
DE 1001 A 1500	197	1 099	1 345				92
DE 1501 A 2000	37	280	355	725			30
DE 2001 E MAIS	15	153	208	438	1 427		14
SEM DECLARACAO	51	73	24	3	11	2 119	142
SEM RENDIMENTOS							4 607

NOTA Ex l ive R dim nto d Emp g d P i ni t

10 FAMILIAS RESIDENTES EM DOMICILIOS PARTICULARES POR RENDIMENTO MENSAL FAMILIAR

SEGUNDO O NUMERO DE COMPONENTES E O NUMERO DOS QUE TEM RENDIMENTOS

NUMERO DE COMPONENTES E NUMERO DOS QUE TEM RENDIMENTOS	FAMILIAS	RENDIMENTO MENSAL FAMILIAR (CRUZEIROS)						
	TOTAL	ATE 50	DE 51 A 100	DE 101 A 150	DE 151 A 200	DE 201 A 250	DE 251 A 300	DE 301 A 400
T O T A I S	165 097	4 013	19 955	38 036	23 712	10 854	16 074	12 527
1 PESSOA	6 190	236	1 007	1 584	887	320	557	214
SEM RENDIMENTOS	482							
COM RENDIMENTOS	5 708	236	1 007	1 584	887	320	557	214
2 PESSOAS	17 412	683	2 706	4 531	2 235	946	1 263	688
SEM RENDIMENTOS	1 910							
1 PESSOA COM RENDIMENTOS	13 462	679	2 653	4 414	2 037	715	946	425
CHEFE COM RENDIMENTOS	12 857	651	2 531	4 178	1 950	685	921	409
CHEFE SEM RENDIMENTOS	605	28	122	236	87	30	25	16
2 PESSOAS COM RENDIMENTOS	2 040	4	53	117	198	231	317	263
3 PESSOAS	21 920	610	3 274	5 889	3 172	1 440	1 739	1 366
SEM RENDIMENTOS	1 000							
1 PESSOA COM RENDIMENTOS	16 843	606	3 195	5 740	2 722	959	1 163	695
CHEFE COM RENDIMENTOS	16 211	573	3 069	5 510	2 609	916	1 119	692
CHEFE SEM RENDIMENTOS	632	33	126	230	113	43	44	3
2 PESSOAS COM RENDIMENTOS	3 507	4	79	133	424	468	529	556
CHEFE COM RENDIMENTOS	3 267	4	67	122	380	427	485	532
CHEFE SEM RENDIMENTOS	240		12	11	44	41	44	24
3 PESSOAS COM RENDIMENTOS	570			16	26	13	47	115
4 PESSOAS	22 422	614	2 900	5 491	3 462	1 408	2 130	1 640
SEM RENDIMENTOS	542							
1 PESSOA COM RENDIMENTOS	16 564	604	2 830	5 291	3 030	910	1 330	650
CHEFE COM RENDIMENTOS	16 126	574	2 776	5 125	2 945	88	1 289	633
CHEFE SEM RENDIMENTOS	438	30	54	166	85	24	41	17
2 PESSOAS COM RENDIMENTOS	4 030	10	63	161	410	443	716	709
CHEFE COM RENDIMENTOS	3 677	10	40	142	374	405	612	656
CHEFE SEM RENDIMENTOS	353		23	19	36	38	104	53
3 PESSOAS E MAIS COM RENDIMENTOS	1 286		7	39	22	55	84	281
CHEFE COM RENDIMENTOS	1 215		7	35	22	51	81	259
CHEFE SEM RENDIMENTOS	71			4		4	3	22
5 PESSOAS	23 275	512	2 802	5 536	3 626	1 559	2 420	1 760
SEM RENDIMENTOS	289							
1 PESSOA COM RENDIMENTOS	17 039	512	2 724	5 324	3 210	1 019	1 521	796
CHEFE COM RENDIMENTOS	16 686	498	2 620	5 199	3 160	998	1 500	785
CHEFE SEM RENDIMENTOS	353	14	104	125	50	21	21	11
2 PESSOAS COM RENDIMENTOS	3 982		70	179	342	453	752	676
CHEFE COM RENDIMENTOS	3 733		64	171	322	413	685	619
CHEFE SEM RENDIMENTOS	249		6	8	20	40	67	57
3 PESSOAS E MAIS COM RENDIMENTOS	1 965		8	33	74	87	147	288
CHEFE COM RENDIMENTOS	1 804		8	29	74	80	126	255
CHEFE SEM RENDIMENTOS	161			4		7	21	33
6 PESSOAS E MAIS	3 878	1 358	7 266	15 005	10 330	5 181	7 965	6 859
SEM RENDIMENTOS	384							
1 PESSOA COM RENDIMENTOS	46 196	1 354	6 907	14 249	8 531	2 785	4 539	2 324
CHEFE COM RENDIMENTOS	45 681	1 314	6 835	14 049	8 455	2 742	4 506	2 313
CHEFE SEM RENDIMENTOS	515	40	72	200	76	43	33	11
2 PESSOAS COM RENDIMENTOS	15 043	4	307	620	1 487	1 941	2 672	2 651
CHEFE COM RENDIMENTOS	14 459	4	294	581	1 418	1 852	2 513	2 539
CHEFE SEM RENDIMENTOS	584		13	39	69	89	159	112
3 PESSOAS E MAIS COM RENDIMENTOS	12 255		52	136	312	455	754	1 864
CHEFE COM RENDIMENTOS	11 696		41	130	304	415	732	1 782
CHEFE SEM RENDIMENTOS	559		11	6	8	40	22	102

NOTA Ex l i R dim do Emp g d P n i nista

10 FAMILIAS RESIDENTES EM DOMICILIOS PARTICULARES POR RENDIMENTO MENSAL FAMILIAR

SEGUNDO O NUMERO DE COMPONENTES E O NUMERO DOS QUE TEM RENDIMENTOS

NUMERO DE COMPONENTES E NUMERO DOS QUE TEM RENDIMENTOS	FAMILIAS — RENDIMENTO MENSAL FAMILIAR (CRUZEIROS)						
	DE 401 A 500	DE 501 A 1000	DE 1001 A 1500	DE 1501 A 2000	DE 2001 E MAIS	SEM DECLARACAO	SEM RENDIMENTOS
T O T A I S	9 257	14 885	3 354	1 559	2 343	3 921	4 607
1 PESSOA	194	346	85	69	65	144	482
SEM RENDIMENTOS							482
COM RENDIMENTOS	194	346	85	69	65	144	
2 PESSOAS	614	933	222	104	234	343	1 910
SEM RENDIMENTOS							1 910
1 PESSOA COM RENDIMENTOS	388	593	135	68	139	270	
CHEFE COM RENDIMENTOS	368	570	132	68	139	255	
CHEFE SEM RENDIMENTOS	20	23	3			15	
2 PESSOAS COM RENDIMENTOS	226	340	87	36	95	73	
3 PESSOAS	884	1 377	303	147	314	405	1 000
SEM RENDIMENTOS							1 000
1 PESSOA COM RENDIMENTOS	471	716	164	54	161	197	
CHEFE COM RENDIMENTOS	455	705	160	54	161	188	
CHEFE SEM RENDIMENTOS	16	11	4			9	
2 PESSOAS COM RENDIMENTOS	305	510	121	81	126	171	
CHEFE COM RENDIMENTOS	271	495	118	81	126	159	
CHEFE SEM RENDIMENTOS	34	15	3			12	
3 PESSOAS COM RENDIMENTOS	108	151	18	12	27	37	
4 PESSOAS	1 106	1 747	420	220	345	397	542
SEM RENDIMENTOS							542
1 PESSOA COM RENDIMENTOS	499	766	185	106	140	223	
CHEFE COM RENDIMENTOS	496	759	181	102	137	223	
CHEFE SEM RENDIMENTOS.	3	7	4	4	3		
2 PESSOAS COM RENDIMENTOS	391	630	168	77	148	104	
CHEFE COM RENDIMENTOS	354	598	168	77	144	97	
CHEFE SEM RENDIMENTOS	37	32			4	7	
3 PESSOAS E MAIS COM RENDIMENTOS	216	351	67	37	57	70	
CHEFE COM RENDIMENTOS	202	335	63	37	53	70	
CHEFE SEM RENDIMENTOS	14	16	4		4		
5 PESSOAS	1 188	1 941	477	267	312	586	289
SEM RENDIMENTOS							289
1 PESSOA COM RENDIMENTOS	488	791	169	117	102	266	
CHEFE COM RENDIMENTOS	488	788	165	117	102	266	
CHEFE SEM RENDIMENTOS		3	4				
2 PESSOAS COM RENDIMENTOS	389	557	173	81	145	165	
CHEFE COM RENDIMENTOS	373	538	166	81	145	156	
CHEFE SEM RENDIMENTOS	16	19	7			9	
3 PESSOAS E MAIS COM RENDIMENTOS	311	593	135	69	65	155	
CHEFE COM RENDIMENTOS	291	543	124	69	65	140	
CHEFE SEM RENDIMENTOS	20	50	11			15	
6 PESSOAS E MAIS	5 271	8 541	1 847	752	1 073	2 046	384
SEM RENDIMENTOS							384
1 PESSOA COM RENDIMENTOS	1 757	2 168	450	273	284	575	
CHEFE COM RENDIMENTOS	1 753	2 153	443	273	284	561	
CHEFE SEM RENDIMENTOS	4	15	7			14	
2 PESSOAS COM RENDIMENTOS	1 401	2 227	483	170	339	741	
CHEFE COM RENDIMENTOS	1 381	2 197	473	162	339	706	
CHEFE SEM RENDIMENTOS	20	30	10	8		35	
3 PESSOAS E MAIS COM RENDIMENTOS	2 113	4 146	914	309	450	730	
CHEFE COM RENDIMENTOS	2 003	3 968	879	291	447	704	
CHEFE SEM RENDIMENTOS	110	178	35	18	3	26	

11 FAMILIAS RESIDENTES EM DOMICILIOS PARTICULARES POR RENDIMENTO MENSAL DO CASAL SEGUNDO O NUMERO DE FILHOS DEPENDENTES E A EXISTENCIA DE CONJUGE COM RENDIMENTOS

NUMERO DE FILHOS DEPENDENTES E EXISTENCIA DE CONJUGE COM RENDIMENTOS	FAMILIAS							
	RENDIMENTO MENSAL DO CASAL (CRUZEIROS)							
	TOTAL	ATE 50	DE 51 A 100	DE 101 A 150	DE 151 A 200	DE 201 A 250	DE 251 A 300	DE 301 A 400
TOTAIS	165 097	5 093	24 813	46 063	26 739	9 236	13 980	8 061
SEM FILHOS DEPENDENTES	33 632	1 138	5 688	8 838	4 738	1 735	2 473	1 290
1 FILHO DEPENDENTE	26 173	903	4 117	7 163	3 888	1 377	1 770	1 164
2 FILHOS DEPENDENTES	24 581	814	3 755	6 857	3 927	1 228	1 906	1 107
3 FILHOS DEPENDENTES	23 129	668	3 370	6 589	4 117	1 320	2 068	1 180
4 FILHOS DEPENDENTES	18 366	477	2 846	5 499	3 087	1 018	1 725	932
5 FILHOS DEPENDENTES	15 033	453	2 122	4 724	2 537	853	1 451	785
6 FILHOS E MAIS DEPENDENTES	24 183	640	2 915	6 393	4 445	1 705	2 587	1 603
CHEFE SEM CONJUGE	32 680	1 636	5 314	7 695	3 874	1 234	1 737	848
SEM FILHOS DEPENDENTES	14 999	617	2 542	3 626	1 952	716	1 012	466
1 FILHO DEPENDENTE	6 391	385	946	1 212	643	188	230	106
2 FILHOS DEPENDENTES	4 229	216	720	1 017	441	119	127	88
3 FILHOS DEPENDENTES	2 879	177	431	733	314	102	140	86
4 FILHOS DEPENDENTES	1 805	92	314	469	240	45	88	5
5 FILHOS DEPENDENTES	1 200	64	210	355	140	36	61	25
6 FILHOS E MAIS DEPENDENTES	1 177	85	151	283	144	28	79	32
CHEFE COM CONJUGE SEM RENDIMENTOS	123 925	3 426	19 367	37 919	22 316	7 312	11 205	6 063
SEM FILHOS DEPENDENTES	17 354	510	3 104	5 139	2 718	927	1 304	685
1 FILHO DEPENDENTE	18 518	510	3 154	5 884	3 189	1 115	1 450	857
2 FILHOS DEPENDENTES	18 970	594	3 024	5 774	3 416	1 019	1 645	867
3 FILHOS DEPENDENTES	19 034	491	2 921	5 773	3 727	1 109	1 789	920
4 FILHOS DEPENDENTES	15 485	381	2 524	4 962	2 759	868	1 479	750
5 FILHOS DEPENDENTES	13 044	389	1 888	4 326	2 325	768	1 287	626
6 FILHOS E MAIS DEPENDENTES	21 520	551	2 752	6 061	4 182	1 506	2 251	1 358
CHEFE COM CONJUGE COM RENDIMENTO OU SEM DECLARACAO	8 492	31	132	449	549	690	1 038	1 150
SEM FILHOS DEPENDENTES	1 279	11	42	73	68	92	157	139
1 FILHO DEPENDENTE	1 264	8	17	67	56	74	90	201
2 FILHOS DEPENDENTES	1 382	4	11	66	70	90	134	152
3 FILHOS DEPENDENTES	1 216		18	83	76	109	139	174
4 FILHOS DEPENDENTES	1 076	4	8	68	88	105	158	137
5 FILHOS DEPENDENTES	789		24	3	72	49	103	134
6 FILHOS E MAIS DEPENDENTES	1 486	4	12	49	119	171	257	213

11 FAMILIAS RESIDENTES EM DOMICILIOS PARTICULARES POR RENDIMENTO MENSAL DO CASAL SEGUNDO O NUMERO DE FILHOS DEPENDENTES E A EXISTENCIA DE CONJUGE COM RENDIMENTOS

NUMERO DE FILHOS DEPENDENTES E EXISTENCIA DE CONJUGE COM RENDIMENTOS	FAMILIAS — RENDIMENTO MENSAL DO CASAL (CRUZEIROS)						
	DE 401 A 500	DE 501 A 1000	DE 1001 A 1500	DE 1501 A 2000	DE 2001 E MAIS	SEM DECLARACAO	SEM RENDIMENTOS
T O T A I S	5 770	8 743	2 287	1 217	1 734	2 216	9 145
SEM FILHOS DEPENDENTES	951	1 822	50	247	08	580	3 220
1 FILHO DEPENDENTE	829	1 314	347	152	332	313	2 504
2 FILHOS DEPENDENTES	862	1 380	425	276	304	337	1 403
3 FILHOS DEPENDENTES	783	1 095	324	169	247	328	871
4 FILHOS DEPENDENTES	679	918	228	127	150	203	477
5 FILHOS DEPENDENTES	480	754	164	79	105	205	321
6 FILHOS E MAIS DEPENDENTES	1 186	1 60	295	167	188	250	349
CHEFE SEM CONJUGE	680	1 059	222	140	142	548	7 551
SEM FILHOS DEPENDENTES	371	689	162	106	92	280	2 368
1 FILHO DEPENDENTE	122	149	28	11	16	91	2 264
2 FILHOS DEPENDENTES	66	87	11	11	7	65	1 25
3 FILHOS DEPENDENTES	48	1	10		16	36	7 5
4 FILHOS DEPENDENTES	21	53	3	8		36	391
5 FILHOS DEPENDENTES	17	3				27	258
6 FILHOS E MAIS DEPENDENTES	35	37	8		11	13	271
CHEFE COM CONJUGE SEM RENDIMENTOS	4 180	5 891	1 388	77	1 025	1 465	1 594
SEM FILHOS DEPENDENTES	460	871	2 0	92	204	248	852
1 FILHO DEPENDENTE	576	855	198	78	227	185	240
2 FILHOS DEPENDENTES	638	960	233	207	180	256	149
3 FILHOS DEPENDENTES	627	838	198	122	128	265	126
4 FILHOS DEPENDENTES	548	661	151	81	9	141	86
5 FILHOS DEPENDENTES	388	575	13	50	63	162	63
6 FILHOS E MAIS DEPENDENTES	9 3	1 123	234	1 4	129	208	78
CHEFE COM CONJUGE COM RENDIMENTO OU SEM DECLARACAO	910	1 793	677	303	567	203	
SEM FILHOS DEPENDENTES	120	262	102	49	112	52	
1 FILHO DEPENDENTE	131	310	121	63	89	37	
2 FILHOS DEPENDENTES	158	325	181	58	117	16	
3 FILHOS DEPENDENTES	108	216	116	47	103	27	
4 FILHOS DEPENDENTES	110	20	7	38	56	26	
5 FILHOS DEPENDENTES	75	176	30	25	42	16	
6 FILHOS E MAIS DEPENDENTES	208	300	53	23	48	29	

FAMÍLIAS

Resultados segundo as Microrregiões e os Municípios

12 FAMILIAS E PESSOAS RESIDENTES EM DOMICILIOS PARTICULARES POR NUMERO DE COMPONENTES

SEGUNDO AS MICRORREGIOES E OS MUNICIPIOS

MICRORREGIOES E MUNICIPIOS	PESSOAS *	FAMILIAS TOTAL	NUMERO DE COMPONENTES 1 PESSOA	2 PESSOAS	3 PESSOAS *
TOTAIS	915 257	165 097	5 535	17 172	21 549
		MICRORREGIOES			
ALTO SOLIMOES	61 590	10 790	233	957	1 345
JURUA	56 818	10 222	298	997	1 438
PURUS	58 716	11 0 7	349	1 309	1 623
MADEIRA	66 739	11 500	357	1 080	1 303
RIO NEGRO	28 7 3	6 003	546	631	901
SOLIMOES JAPURA	80 863	13 672	248	1 202	1 529
MEDIO AMAZONAS	561 788	101 863	3 504	10 996	13 10
		MUNICIPIOS			
AIRAO	5 421	997	15	8	105
ANORI..	12 071	2 000	20	177	191
ATALAIA DO NORTE	5 753	984	19	79	137
AUTAZES.	17 122	2 853	63	272	292
BARCELOS. .	7 978	1 915	368	211	291
BARREIRINHA.... .	13 809	2 244	30	173	263
BENJAMIN CONSTANT	14 661	2 580	68	211	339
BOCA DO ACRE	18 608	3 633	170	496	556
BORBA...	16 477	2 851	69	247	333
CANUTAMA	5 239	1 040	55	109	145
CARAUARI	15 310	2 863	49	229	442
CAREIRO	40 204	6 851	174	794	802
COARI..	28 097	4 699	79	389	533
CODAJAS.	11 943	1 935	43	196	179
EIRUNEPE	10 948	1 816	37	205	210
ENVIRA...	11 355	2 118	124	243	303
FONTE BOA	11 320	1 939	45	127	266
HUMAITA....	14 397	2 517	91	209	314
ILHA GRANDE	3 097	685	45	112	126
IPIXUNA....	12 330	2 269	65	256	359
ITACOATIARA	35 995	6 102	172	557	651
ITAPIRANGA	2 448	453		57	44
JAPURA	2 317	427	18	37	56
JURUA	6 875	1 156	3	64	124
JUTAI.	3 636	711	41	112	61
LABREA. .	16 003	2 921	47	403	479
MANACAPURU	48 362	8 381	271	736	916
MANAUS..	297 905	56 691	2 428	6 800	8 100
MANICORE	19 777	3 572	109	380	442
MARAA	8 046	1 402	6	102	154
MAUES...	22 730	3 964	119	284	500
NHAMUNDA...	14 257	2 414	22	184	336
NOVA OLINDA DO NORTE	10 072	2 008	38	208	289
NOVO ARIPUANA	16 088	2 560	88	244	214
PARINTINS	37 890	6 224	102	563	755
PAUINI.....	8 722	1 642	52	139	233
SANTO ANTONIO DO ICA....	8 959	1 562	28	191	178
SAO GABRIEL DA CACHOEIRA	12 247	2 406	118	224	379
SAO PAULO DE OLIVENCA	17 261	3 014	32	237	364
SILVES	4 382	718	19	33	77
TAPAUA	10 344	1 811	25	162	210
TEFE...	18 389	3 209	82	301	416
URUCARA. ..	6 451	1 158	33	121	153
URUCURITUBA	10 161	1 802	33	214	232

*

12 FAMILIAS E PESSOAS RESIDENTES EM DOMICILIOS PARTICULARES POR NUMERO DE COMPONENTES

SEGUNDO AS MICRORREGIOES E OS MUNICIPIOS

MICRORREGIOES E MUNICIPIOS	FAMILIAS — NUMERO DE COMPONENTES				
	4 PESSOAS	5 PESSOAS	6 A 10 PESSOAS	11 A 14 PESSOAS	15 PESSOAS E MAIS
TOTAIS	22 271	23 324	67 368	7 391	487
MICRORREGIOES					
ALTO SOLIMOES	1 494	1 544	4 750	453	14
JURUA	1 365	1 381	4 316	380	47
PURUS	1 508	1 517	4 358	376	7
MADEIRA	1 529	1 658	4 895	624	54
RIO NEGRO	839	1 091	1 870	106	19
SOLIMOES JAPURA	1 738	1 814	6 411	695	35
MEDIO AMAZONAS	13 798	14 319	40 768	4 757	311
MUNICIPIOS					
AIRAO	171	210	396	13	3
ANORI..	239	254	1 010	105	4
ATALAIA DO NORTE	101	143	460	45	
AUTAZES.	374	366	1 270	190	26
BARCELOS. .	235	276	518	16	
BARREIRINHA.....	262	301	1 053	144	18
BENJAMIN CONSTANT	353	364	1 123	112	10
BOCA DO ACRE	509	465	1 316	117	4
BORBA...	341	477	1 299	76	9
CANUTAMA	159	180	373	19	
CARAUARI	511	442	1 164	26	
CAREIRO	789	833	2 980	453	26
COARI..	574	611	2 261	246	6
CODAJAS.	220	251	884	143	19
EIRUNEPE	175	199	845	116	29
ENVIRA...	222	236	865	98	7
FONTE BOA	267	246	905	83	
HUMAITA....	302	399	1 048	146	8
ILHA GRANDE	89	132	161	20	
IPIXUNA....	312	304	844	118	11
ITACOATIARA	759	827	2 773	351	12
ITAPIRANGA	53	82	208	9	
JAPURA	53	73	181	9	
JURUA	145	200	598	22	
JUTAI.	86	108	287	16	
LABREA. .	342	318	1 196	133	3
MANACAPURU	1 124	1 340	3 565	415	14
MANAUS..	8 007	7 988	21 062	2 141	165
MANICORE	551	447	1 522	121	
MARAA	249	172	667	49	3
MAUES ..	524	501	1 884	148	4
NHAMUNDA...	287	430	958	194	3
NOVA OLINDA DO NORTE	368	476	603	26	
NOVO ARIPUANA	335	335	1 026	281	37
PARINTINS	778	731	2 781	478	36
PAUINI.....	259	301	610	48	
SANTO ANTONIO DO ICA....	206	192	688	79	
SAO GABRIEL DA CACHOEIRA	344	473	795	57	16
SAO PAULO DE OLIVENCA	481	491	1 287	118	4
SILVES	94	85	378	32	
TAPAUA	239	253	863	59	
TEFE...	403	453	1 408	143	3
URUCARA....	130	157	517	47	
URUCURITUBA	249	202	736	129	7

13 FAMILIAS E PESSOAS RESIDENTES EM DOMICILIOS PARTICULARES POR TIPO DA FAMILIA

SEGUNDO AS MICRORREGIOES E OS MUNICIPIOS

MICRORREGIOES E MUNICIPIOS	FAMILIAS E PESSOAS RESIDENTES					
	TOTAIS		TIPO DA FAMILIA			
			UNICA		CONVIVENTE	
					TOTAL	
	FAMILIAS	PESSOAS	FAMILIAS	PESSOAS	FAMILIAS	PESSOAS
TOTAIS	165 097	915 257	140 717	802 302	24 380	112 955
MICRORREGIOES						
ALTO SOLIMOES	10 790	61 590	9 036	52 738	1 754	8 852
JURUA	10 222	56 818	9 415	53 325	807	3 493
PURUS	11 047	58 716	9 703	52 910	1 344	5 806
MADEIRA	11 500	66 739	10 372	61 654	1 128	5 085
RIO NEGRO	6 003	28 743	5 514	26 454	489	2 289
SOLIMOES JAPURA	13 672	80 863	11 279	69 740	2 393	11 123
MEDIO AMAZONAS	101 863	561 788	85 398	485 481	16 465	76 307
MUNICIPIOS						
AIRAO	997	5 321	897	5 075	100	346
ANORI..	2 000	12 071	1 769	11 088	231	983
ATALAIA DO NORTE	984	5 753	928	5 451	56	302
AUTAZES.	2 853	17 122	2 559	15 755	294	1 367
BARCELOS...	1 915	7 978	1 807	7 405	108	573
BARREIRINHA.....	2 244	13 809	1 412	9 304	832	4 505
BENJAMIN CONSTANT	2 580	14 661	1 952	11 395	628	3 266
BOCA DO ACRE	3 633	18 408	3 352	17 221	281	1 187
BORBA...	2 851	16 477	2 762	16 136	89	341
CANUTAMA	1 040	5 239	911	4 726	129	513
CARAUARI	2 863	15 310	2 723	14 637	140	673
CAREIRO	6 851	40 204	6 108	36 952	743	3 252
COARI..	4 699	28 097	3 854	24 274	845	3 823
CODAJAS.	1 935	11 943	1 707	10 915	228	1 028
EIRUNEPE	1 816	10 948	1 595	9 997	221	951
ENVIRA...	2 118	11 355	2 018	10 885	100	470
FONTE BOA	1 939	11 320	1 868	10 988	71	332
HUMAITA....	2 517	14 397	2 370	13 749	147	648
ILHA GRANDE	685	3 097	523	2 261	162	836
IPIXUNA....	2 269	12 330	1 968	11 129	301	1 201
ITACOATIARA	6 102	35 995	5 268	32 041	834	3 954
ITAPIRANGA	453	2 448	437	2 364	16	84
JAPURA	427	2 317	338	1 912	89	405
JURUA	1 156	6 875	1 111	6 677	45	198
JUTAI.	711	3 636	679	3 503	32	133
LABREA. .	2 921	16 003	2 387	13 739	534	2 264
MANACAPURU	8 381	48 362	7 572	44 553	809	3 809
MANAUS..	56 691	297 905	47 661	258 067	9 030	39 838
MANICORE	3 572	19 777	2 950	17 121	622	2 656
MARAA	1 402	8 046	1 019	6 148	383	1 898
MAUES...	3 964	22 730	3 416	20 004	548	2 726
NHAMUNDA...	2 414	14 257	1 540	9 764	874	4 493
NOVA OLINDA DO NORTE	2 008	10 072	1 916	9 662	92	410
NOVO ARIPUANA	2 560	16 088	2 290	14 648	270	1 440
PARINTINS	6 224	37 890	4 635	29 812	1 589	8 078
PAUINI.....	1 642	8 722	1 434	7 784	208	938
SANTO ANTONIO DO ICA....	1 562	8 959	1 156	6 991	406	1 968
SAO GABRIEL DA CACHOEIRA	2 406	12 247	2 287	11 713	119	534
SAO PAULO DE OLIVENCA	3 014	17 261	2 453	14 410	561	2 851
SILVES	718	4 382	707	4 332	11	50
TAPAUA	1 811	10 344	1 619	9 440	192	904
TEFE...	3 209	18 389	2 592	15 403	617	2 986
URUCARA. ..	1 158	6 451	808	4 752	350	1 699
URUCURITUBA	1 802	10 161	1 359	8 119	443	2 042

13 FAMILIAS E PESSOAS RESIDENTES EM DOMICILIOS PARTICULARES POR TIPO DA FAMILIA

SEGUNDO AS MICRORREGIOES E OS MUNICIPIOS

MICRORREGIOES E MUNICIPIOS	FAMILIAS E PESSOAS RESIDENTES — TIPO DA FAMILIA — CONVIVENTE — PRINCIPAL — FAMILIAS	PESSOAS	SECUNDARIA — PARENTE — FAMILIAS	PESSOAS	NAO PARENTE — FAMILIAS	PESSOAS
TOTAIS	11 807	65 893	11 149	41 192	1 424	5 870
MICRORREGIOES						
ALTO SOLIMOES	825	5 005	881	3 623	48	224
JURUA	401	2 122	338	1 136	68	235
PURUS	645	3 462	601	1 996	98	348
MADEIRA	562	3 151	535	1 822	31	112
RIO NEGRO	208	1 091	281	1 198		
SOLIMOES JAPURA	1 148	6 564	1 180	4 304	65	255
MEDIO AMAZONAS	8 018	44 498	7 333	27 113	1 114	4 696
MUNICIPIOS						
AIRAO	37	180	63	166		
ANORI	117	647	114	336		
ATALAIA DO NORTE	29	193	27	109		
AUTAZES	146	868	141	482	7	17
BARCELOS	52	280	56	293		
BARREIRINHA	417	2 566	330	1 497	85	442
BENJAMIN CONSTANT	288	1 845	302	1 232	38	189
BOCA DO ACRE	139	773	124	363	18	51
BORBA	41	172	48	169		
CANUTAMA	62	274	43	145	24	94
CARAUARI	75	444	65	229		
CAREIRO	364	1 878	330	1 185	49	189
COARI	395	2 173	420	1 549	30	101
CODAJAS	105	649	123	379		
EIRUNEPE	108	592	105	327	8	32
ENVIRA	52	316	34	95	14	59
FONTE BOA	34	188	37	144		
HUMAITA	78	446	69	202		
ILHA GRANDE	60	340	102	496		
IPIXUNA	143	675	112	382	46	144
ITACOATIARA	402	2 314	406	1 502	26	138
ITAPIRANGA	8	52	8	32		
JAPURA	43	214	43	179	3	12
JURUA	23	95	22	103		
JUTAI	15	81	17	52		
LABREA	249	1 293	243	824	42	147
MANACAPURU	388	2 237	331	1 236	90	336
MANAUS	4 403	23 411	4 280	15 187	347	1 240
MANICORE	322	1 593	269	951	31	112
MARAA	189	1 146	176	667	18	85
MAUES	263	1 580	221	864	64	282
NHAMUNDA	446	2 697	302	1 214	126	582
NOVA OLINDA DO NORTE	48	259	41	145	3	6
NOVO ARIPUANA	121	940	149	500		
PARINTINS	741	4 497	586	2 356	262	1 225
PAUINI	100	539	98	359	10	40
SANTO ANTONIO DO ICA	186	1 143	213	802	7	23
SAO GABRIEL DA CACHOEIRA	59	291	60	243		
SAO PAULO DE OLIVENCA	273	1 555	285	1 284	3	12
SILVES	4	32	7	18		
TAPAUA	95	583	93	305	4	16
TEFE	299	1 735	304	1 194	14	57
URUCARA	170	946	155	637	25	116
URUCURITUBA	218	1 161	195	758	30	123

14 FAMILIAS E PESSOAS RESIDENTES EM DOMICILIOS PARTICULARES POR SEXO E COMPOSICAO DA FAMILIA SEGUNDO AS MICRORREGIOES E OS MUNICIPIOS

*** * *

MICRORREGIOES E MUNICIPIOS	NUMERO DE FAMILIAS	PESSOAS — COMPOSICAO DA FAMILIA — TOTAIS — TOTAL	TOTAIS — HOMENS	TOTAIS — MULHERES	CHEFES — TOTAL	CHEFES — HOMENS	CHEFES — MULHERES %
TOTAIS	165 097	915 257	462 398	452 859	165 097	146 281	18 816
MICRORREGIOES							
ALTO SOLIMOES	10 790	61 590	31 761	29 829	10 790	9 860	930
JURUA	10 222	56 818	28 979	27 839	10 222	9 337	885
PURUS	11 047	58 716	30 010	28 706	11 047	10 222	825
MADEIRA	11 500	66 739	34 851	31 888	11 500	10 28	1 072
RIO NEGRO	6 003	28 743	15 022	13 721	6 003	5 817	186
SOLIMOES JAPURA	13 672	80 863	42 056	38 807	13 672	12 441	1 231
MEDIO AMAZONAS	101 863	561 788	279 719	282 069	101 863	88 176	13 687
MUNICIPIOS							
AIRAO	997	5 421	2 900	2 521	997	987	10
ANORI..	2 000	12 071	6 466	5 605	2 000	1 878	122
ATALAIA DO NORTE	984	5 753	3 144	2 609	984	966	18
AUTAZES.	2 853	17 122	8 951	8 171	2 853	2 633	220
BARCELOS. .	1 915	7 978	4 199	3 779	1 915	1 864	51
BARREIRINHA.....	2 244	13 809	6 986	6 823	2 244	2 032	212
BENJAMIN CONSTANT	2 580	14 661	7 440	7 221	2 580	2 293	287
BOCA DO ACRE	3 633	18 408	9 494	8 914	3 633	3 388	245
BORBA. .	2 851	16 477	8 524	7 953	2 851	2 590	261
CANUTAMA	1 040	5 239	2 594	2 645	1 040	948	92
CARAUARI	2 863	15 310	7 744	7 566	2 863	2 634	229
CAREIRO	6 851	40 204	21 150	19 054	6 851	6 388	463
COARI..	4 699	28 097	14 394	13 703	4 699	4 217	82
CODAJAS.	1 935	11 943	6 212	5 731	1 935	1 760	175
EIRUNEPE	1 816	10 948	5 486	5 462	1 816	1 617	199
ENVIRA...	2 118	11 355	5 877	5 478	2 118	1 931	187
FONTE BOA	1 939	11 320	5 733	5 587	1 939	1 747	192
HUMAITA....	2 517	14 397	7 340	7 057	2 517	2 314	203
ILHA GRANDE	685	3 097	1 592	1 505	685	644	41
IPIXUNA....	2 269	12 330	6 313	6 017	2 269	2 049	220
ITACOATIARA	6 102	35 995	18 144	17 851	6 102	5 425	677
ITAPIRANGA	453	2 448	1 275	1 173	453	416	37
JAPURA	427	2 317	1 257	1 060	427	397	30
JURUA	1 156	6 875	3 559	3 316	1 156	1 106	50
JUTAI.	711	3 636	1 889	1 747	711	650	61
LABREA. .	2 921	16 003	8 197	7 806	2 921	2 699	222
MANACAPURU	8 381	48 362	25 330	23 032	8 381	7 845	536
MANAUS .	56 691	297 905	143 460	154 445	56 691	46 895	9 796
MANICORE	3 572	19 777	10 476	9 301	3 572	3 170	402
MARAA	1 402	8 046	4 179	3 867	1 402	1 322	80
MAUES ..	3 964	22 730	11 879	10 851	3 964	3 569	395
NHAMUNDA...	2 414	14 257	6 958	7 299	2 414	2 196	218
NOVA OLINDA DO NORTE	2 008	10 072	5 370	4 702	2 008	1 863	145
NOVO ARIPUANA	2 560	16 088	8 511	7 577	2 560	2 354	206
PARINTINS	6 224	37 890	19 308	18 582	6 224	5 564	660
PAUINI.	1 642	8 722	4 479	4 243	1 642	1 453	189
SANTO ANTONIO DO ICA....	1 562	8 959	4 632	4 327	1 562	1 395	167
SAO GABRIEL DA CACHOEIRA	2 406	12 247	6 331	5 916	2 406	2 322	84
SAO PAULO DE OLIVENCA	3 014	17 261	8 923	8 338	3 014	2 809	205
SILVES	718	4 382	2 167	2 215	718	668	50
TAPAUA	1 811	10 344	5 246	5 098	1 811	1 734	77
TEFE...	3 209	18 389	9 548	8 841	3 209	2 867	342
URUCARA. ..	1 158	6 451	3 461	2 990	1 158	1 074	84
URUCURITUBA	1 802	10 161	5 280	4 881	1 802	1 608	194

1 FAMILIAS E PESSOAS RESIDENTES EM DOMICILIOS PARTICULARES POR SEXO E COMPOSICAO DA FAMILIA SEGUNDO AS MICRORREGIOES E OS MUNICIPIOS

MICRORREGIOES E MUNICIPIOS	PESSOAS — COMPOSICAO DA FAMILIA							
	CONJUGES		FILHOS E ENTEADOS		PAIS E SOGROS		OUTROS PARENTES	
	HOMENS	MULHERES	HOMENS	MULHERES	HOMENS	MULHERES	HOMENS	MULHERES
TOTAIS	132 417	280 815	256 543	1 035	7 92	24 225	2 98	
MICRORREGIOES								
ALTO SOLIMOES	8 961	19 773	17 763	101	3	1 369	1 300	
JURUA	8 69	18 226	16 072	100	349	920	959	
PURUS	9 055	17 865	16 000	118	5 1	1 311	1 215	
MADEIRA	9 376	21 574	18 914	104	3	1 830	1 602	
RIO NEGRO	4 912	8 02	7 913	59	1 9	530	456	
SOLIMOES JAPURA	11 557	26 500	23 2 9	235	533	2 051	1 618	
MEDIO AMAZONAS	80 087	168 75	155 032	1 118	5 75	16 214	17 834	
MUNICIPIOS								
AIRAO	942	1 656	1 17	13	2	178	91	
ANORI	1 780	4 2 1	3 453	36	59	237	163	
ATALAIA DO NORTE	852	1 762	1 485	15	43	180	119	
AUTAZES	2 42	5 508	4 810	47	97	490	487	
BARCELOS	1 401	2 168	2 201	6	29	114	92	
BARREIRINHA	1 901	4 68	4 191	32	104	412	390	
BENJAMIN CONSTANT	2 118	632	4 1 7	19	127	308	3 5	
BOCA DO ACRE	2 894	5 44	5 041	24	239	69	395	
BORBA	2 343	5 122	4 622	22	120	92	430	
CANUTAMA	847	1 5 1	1 555	5	38	81	93	
CARAUARI	2 389	4 717	4 73	2	88	261	300	
CAREIRO	5 792	13 356	11 605	100	346	1 051	767	
COARI	3 980	8 952	8 144	93	212	859	641	
CODAJAS	1 615	3 908	3 465	51	92	352	313	
EIRUNEPE	1 512	3 557	3 387	52	68	140	163	
ENVIRA	1 663	3 701	3 374	6	57	161	152	
FONTE BOA	1 551	3 745	3 615	8	55	172	157	
HUMAITA	2 082	4 675	4 323	20	81	305	311	
ILHA GRANDE	540	842	844	25	24	54	50	
IPIXUNA	1 856	4 004	3 6 0	15	94	210	192	
ITACOATIARA	4 980	11 043	10 292	64	270	1 186	1 265	
ITAPIRANGA	360	680	646	4	38	14	68	
JAPURA	360	802	597	7	16	13	30	
JURUA	1 049	2 247	1 998	3	42	148	152	
JUTAI	550	1 145	1 072	3	17	50	44	
LABREA	2 432	4 994	4 649	35	126	289	289	
MANACAPURU	7 177	16 207	14 027	87	280	852	748	
MANAUS	42 354	84 036	79 747	561	3 407	8 963	11 283	
MANICORE	2 875	6 526	5 245	41	128	599	504	
MARAA	1 228	2 585	2 356	15	62	185	97	
MAUES	3 254	7 193	6 164	64	179	681	552	
NHAMUNDA	2 053	4 253	4 437	20	117	238	274	
NOVA OLINDA DO NORTE	1 607	3 059	2 522	28	97	319	285	
NOVO ARIPUANA	2 076	5 251	4 724	21	114	434	357	
PARINTINS	5 134	12 097	10 75	65	330	1 109	1 095	
PAUINI	1 295	2 703	2 361	43	73	191	285	
SANTO ANTONIO DO ICA	1 286	2 907	2 474	27	96	210	209	
SAO GABRIEL DA CACHOEIRA	2 029	3 736	3 451	15	72	184	223	
SAO PAULO DE OLIVENCA	2 604	5 582	4 970	29	96	449	406	
SILVES	598	1 281	1 272	6	31	186	257	
TAPAUA	1 587	3 183	3 194	11	65	281	153	
TEFE	2 594	6 012	5 23	33	92	405	374	
URUCARA	987	2 103	1 760	20	46	190	91	
URUCURITUBA	1 48	3 191	2 805	20	133	393	272	

14 FAMILIAS E PESSOAS RESIDENTES EM DOMICILIOS PARTICULARES POR SEXO E COMPOSICAO DA FAMILIA

SEGUNDO AS MICRORREGIOES E OS MUNICIPIOS

MICRORREGIOES E MUNICIPIOS	PESSOAS — COMPOSICAO DA FAMILIA: AGREGADOS		PENSIONISTAS		EMPREGADOS		SEM DECLARACAO	
	HOMENS	MULHERES	HOMENS	MULHERES	HOMENS	MULHERES	HOMENS	MULHERES
TOTAIS	3 882	6 705	5 195	1 562	165	3 893		15
MICRORREGIOES								
ALTO SOLIMOES	186	248	457	82	15	111		
JURUA	114	157	270	75	12	73		
PURUS	130	127	361	109	3	34		
MADEIRA	327	309	571	94	17	78		
RIO NEGRO	45	77	169	4		24		
SOLIMOES JAPURA	338	368	475	149	16	102		
MEDIO AMAZONAS	2 742	5 419	2 892	1 049	102	3 471		15
MUNICIPIOS								
AIRAO	4	37	62					
ANORI..	19	14	55	7		7		
ATALAIA DO NORTE	24	45	189	35	8	12		
AUTAZES.	58	81	212	18	3	16		
BARCELOS. .	15		32			5		
BARREIRINHA.....	20	25	19		3			
BENJAMIN CONSTANT	76	108	108	16	2	53		
BOCA DO ACRE	36	40	133	26		34		
BORBA...	143	125	155	18		34		
CANUTAMA	4	20	15					
CARAUARI	13	25	91	46	4	16		
CAREIRO	74	42	181	22		13		4
COARI..	148	169	117	41	8	34		
CODAJAS.	44	32	89	27	8	12		
EIRUNEPE	68	89	47	8	5	36		
ENVIRA...	20	32	55	10	3	3		
FONTE BOA	15	4	46	5		8		
HUMAITA....		23	26	18		16		
ILHA GRANDE	7		20			6		
IPIXUNA....	6	4	29	3		8		
ITACOATIARA	177	238	246	46	3	83		
ITAPIRANGA	3		28	20		4		
JAPURA	2	16	36	3		8		
JURUA	7	7	48	8		10		
JUTAI.			41	3				
LABREA. .	45	40	132	48	3			
MANACAPURU	126	135	210	78	3	51		
MANAUS..	1 519	4 043	1 444	733	42	3 074		8
MANICORE	52	95	88	36		16		
MARAA	38	38	34	6				
MAUES ..	218	258	148	27	6	22		
NHAMUNDA...	122	127	122	44	7	26		3
NOVA OLINDA DO NORTE	36	17	40	13	25	16		
NOVO ARIPUANA	132	66	302	22	17	12		
PARINTINS	339	428	131	29	3	152		
PAUINI.....	37	23	52	17				
SANTO ANTONIO DO ICA....	45	65	45	3	3	27		
SAO GABRIEL DA CACHOEIRA	19	40	55	4		13		
SAO PAULO DE OLIVENCA	26	26	28	20		11		
SILVES	19	7	7					
TAPAUA	8	4	29	18				
TEFE...	87	99	144	65		41		
URUCARA. ..	17		56	11	3	11		
URUCURITUBA	14	18	50	8	2	3		

DOMICÍLIOS

Resultados para o conjunto da Unidade da Federação

1 DOMICILIOS PARTICULARES POR TIPO DE CONSTRUCAO E SITUACAO

SEGUNDO O NUMERO DE MORADORES

NUMERO DE MORADORES	TIPO DE CONSTRUCAO							
	TOTAIS				PERMANENTES			
						DURAVEIS		
	TOTAL	QUADRO URBANO	QUADRO SUBURBANO	QUADRO RURAL	TOTAL	QUADRO URBANO	QUADRO SUBURBANO	QUADRO RURAL
TOTAIS	152 524	61 589	3 893	87 042	152 493	36 946	1 143	19 947
1 PESSOA	5 518	2 666	84	2 768	5 511	1 410	33	507
2 PESSOAS	11 666	4 843	174	6 649	11 660	2 757	62	1 399
3 PESSOAS	16 852	6 905	371	9 576	16 852	4 035	114	1 983
4 PESSOAS	18 959	7 913	424	10 622	18 955	4 672	139	2 197
5 PESSOAS	21 124	8 371	460	12 293	21 124	5 186	109	2 628
6 PESSOAS	18 136	7 474	434	10 228	18 129	4 717	118	2 327
7 PESSOAS	15 992	6 350	439	9 203	15 992	3 831	137	2 103
8 PESSOAS	13 399	5 200	410	7 789	13 399	3 094	113	1 844
9 PESSOAS	10 606	4 065	356	6 185	10 599	2 424	104	1 647
10 PESSOAS	8 797	3 196	295	5 306	8 797	1 971	80	1 421
11 PESSOAS	4 147	1 696	126	2 325	4 147	1 071	28	641
12 PESSOAS	2 950	1 162	113	1 675	2 950	737	31	539
13 PESSOAS	1 730	644	69	1 017	1 730	412	26	335
14 PESSOAS	1 093	425	70	598	1 093	259	27	173
15 PESSOAS	615	271	23	321	615	150	8	58
16 PESSOAS	396	146	27	223	396	78	6	41
17 PESSOAS	199	85	10	104	199	58		45
18 PESSOAS	156	83	8	65	156	39	8	21
19 PESSOAS	93	41		52	93	30		22
20 PESSOAS	44	27		17	44	4		8
21 PESSOAS	22	12		10	22	4		3
22 PESSOAS	16	7		9	16			5
23 PESSOAS	4	4			4	4		
24 PESSOAS	4			4	4			
25 PESSOAS								
26 PESSOAS E MAIS	6	3		3	6	3		

1 DOMICILIOS PARTICULARES POR TIPO DE CONSTRUCAO E SITUACAO
SEGUNDO O NUMERO DE MORADORES

NUMERO DE MORADORES	TIPO DE CONSTRUCAO					
	PERMANENTES			IMPROVISADAS		
	RUSTICAS					
	QUADRO URBANO	QUADRO SUBURBANO	QUADRO RURAL	TOTAL	QUADRO URBANO	QUADRO SUBURBANO	QUADRO RURAL
T O T A I S	24 622	2 750	67 085	31	21		10
1 PESSOA	1 256	51	2 254	7			7
2 PESSOAS	2 080	112	5 250	6	6		
3 PESSOAS	2 870	257	7 593				
4 PESSOAS	3 237	285	8 425	4	4		
5 PESSOAS	3 185	351	9 665				
6 PESSOAS	2 753	316	7 898	7			3
7 PESSOAS	2 519	302	7 100				
8 PESSOAS	2 106	297	5 945				
9 PESSOAS	1 634	252	4 538	7	7		
10 PESSOAS	1 225	215	3 885				
11 PESSOAS	625	98	1 68				
12 PESSOAS	425	82	1 136				
13 PESSOAS	232	43	682				
14 PESSOAS	166	43	425				
15 PESSOAS	121	15	263				
16 PESSOAS	68	21	182				
17 PESSOAS	27	10	59				
18 PESSOAS	44						
19 PESSOAS	11		30				
20 PESSOAS	23		9				
21 PESSOAS	8		7				
22 PESSOAS	7		4				
23 PESSOAS							
24 PESSOAS			4				
25 PESSOAS							
26 PESSOAS E MAIS			3				

2 DOMICILIOS PARTICULARES PERMANENTES E NUMERO DE MORADORES POR SITUACAO SEGUNDO ALGUMAS DAS PRINCIPAIS CARACTERISTICAS

ESPECIFICACAO	SITUACAO							
	TOTAL		QUADRO URBANO		QUADRO SUBURBANO		QUADRO RURAL	
	DOMICILIOS	PESSOAS	DOMICILIOS	PESSOAS	DOMICILIOS	PESSOAS	DOMICILIOS	PESSOAS
T O T A I S	152 493	916 467	61 568	364 058	3 893	26 362	87 032	526 047
CONDICAO DE OCUPACAO								
PROPRIOS	123 880	768 489	45 159	283 111	3 287	22 734	75 434	462 644
PAGOS	120 959	751 232	42 543	267 862	3 277	22 643	75 139	460 727
EM AQUISICAO	2 921	17 257	2 616	15 249	10	91	295	1 917
ALUGADOS	13 092	64 309	12 388	60 267	339	2 182	365	1 860
CEDIDOS	6 333	31 253	3 434	17 299	183	933	2 716	13 021
OUTRA CONDICAO	9 185	52 392	587	3 381	84	513	8 514	48 498
SEM DECLARACAO	3	24					3	24
ALUGUEL MENSAL (CRUZEIROS)								
ATE 15	469	2 452	369	1 920	63	362	37	170
DE 16 A 30	2 467	11 133	2 295	10 151	113	731	59	251
DE 31 A 60	4 278	20 473	4 042	19 038	145	972	91	463
DE 61 A 120	2 584	13 214	2 514	12 779	14	97	56	338
DE 121 A 240	1 612	8 546	1 550	8 207			62	339
DE 241 A 480	1 123	5 587	1 092	5 458	4	20	27	109
DE 481 A 960	382	1 998	382	1 998				
DE 961 E MAIS	102	480	91	422			11	58
SEM DECLARACAO	75	426	53	294			22	132
TEMPO DE RESIDENCIA								
MENOS DE 1 ANO	16 943	86 156	11 977	60 119	430	2 481	4 536	23 556
1 ANO	9 675	52 873	6 124	33 460	311	2 102	3 240	17 311
2 ANOS	13 720	76 584	7 172	41 465	437	2 832	6 111	32 287
3 A 6 ANOS	27 895	167 568	12 596	76 404	706	5 045	14 593	86 119
7 A 10 ANOS	13 961	90 479	6 012	39 482	407	3 071	7 542	47 926
11 ANOS E MAIS	70 292	442 763	17 687	113 128	1 602	10 831	51 003	318 804
SEM DECLARACAO	7	44					7	44

2 DOMICILIOS PARTICULARES PERMANENTES E NUMERO DE MORADORES POR SITUACAO SEGUNDO ALGUMAS DAS PRINCIPAIS CARACTERISTICAS

ESPECIFICACAO	SITUACAO							
	TOTAL		QUADRO URBANO		QUADRO SUBURBANO		QUADRO RURAL	
	DOMICILIOS	PESSOAS	DOMICILIOS	PESSOAS	DOMICILIOS	PESSOAS	DOMICILIOS	PESSOAS
ABASTECIMENTO D AGUA								
REDE GERAL	32 707	195 250	30 596	182 917	988	6 959	1 123	5 374
COM CANALIZACAO INTERNA	20 971	124 203	20 221	120 311	249	1 711	501	2 181
SEM CANALIZACAO INTERNA	11 736	71 047	10 375	62 606	739	5 248	622	3 193
POCO OU NASCENTE	15 087	89 968	10 429	61 347	407	3 214	4 251	25 407
COM CANALIZACAO INTERNA	1 594	9 484	1 350	7 976	23	171	221	1 337
SEM CANALIZACAO INTERNA	13 493	80 484	9 079	53 371	384	3 043	4 030	24 070
OUTRA FORMA DE ABASTECIMENTO	104 699	631 249	20 543	119 794	2 498	16 189	81 658	495 266
SEM DECLARACAO								
INSTALACOES SANITARIAS								
REDE GERAL								
FOSSA SEPTICA	15 062	86 075	14 453	83 217	165	1 038	444	1 820
FOSSA RUDIMENTAR	49 174	304 229	33 660	203 941	2 814	19 817	12 700	80 471
OUTRO ESCOADOURO	13 239	82 507	5 684	33 911	195	1 228	7 360	47 368
SEM INSTALACAO	75 018	443 656	7 771	42 989	719	4 279	66 528	396 388
SEM DECLARACAO								
FOGAO								
LENHA	65 934	405 308	7 211	44 628	1 941	13 803	56 782	346 877
GAS	52 114	320 878	43 690	266 477	601	4 031	7 823	50 370
CARVAO	11 653	66 451	6 005	32 342	845	5 512	4 803	28 597
OLEO OU QUEROSENE	1 632	7 450	1 002	4 035	17	132	613	3 283
ELETRICIDADE	24	92	20	80			4	12
SEM FOGAO	21 136	116 288	3 640	16 496	489	2 884	17 007	96 908
SEM DECLARACAO								
ILUMINACAO ELETRICA	42 072	251 133	39 048	233 166	795	5 722	2 229	12 245
RADIO	71 215	449 479	41 882	256 492	1 528	11 051	27 805	181 936
GELADEIRA	23 472	147 598	21 151	131 352	231	1 560	2 090	14 686
TELEVISAO	12 507	79 443	12 404	78 846			103	597
AUTOMOVEL	3 935	24 372	3 751	23 307	4	40	180	1 025

3 DOMICILIOS PARTICULARES PERMANENTES POR NUMERO DE MORADORES

SEGUNDO ALGUMAS DAS PRINCIPAIS CARACTERISTICAS

ESPECIFICACAO	TOTAL	NUMERO DE MORADORES 1 PESSOA	2 PESSOAS	3 PESSOAS	4 PESSOAS	5 PESSOAS
T O T A I S	152 493	5 511	11 660	16 852	18 955	21 124
CONDICAO DE OCUPACAO						
PROPRIOS	123 880	3 494	8 455	12 896	14 662	17 408
PAGOS.....	120 959	3 428	8 263	12 601	14 231	16 950
EM AQUISICAO	2 921	66	192	295	431	458
ALUGADOS	13 092	1 026	1 609	1 946	2 071	1 761
CEDIDOS.	6 333	595	860	906	855	736
OUTRA CONDICAO	9 185	396	736	1 104	1 367	1 219
SEM DECLARACAO	3					
ALUGUEL MENSAL (CRUZEIROS)						
ATE 15. ..	469	24	64	56	64	80
DE 16 A 30	2 467	278	326	414	388	308
DE 31 A 60.	4 278	380	601	621	673	532
DE 61 A 120.	2 584	150	244	411	424	394
DE 121 A 240	1 612	97	152	223	228	213
DE 241 A 480	1 123	85	133	145	187	171
DE 481 A 960.	382	8	48	48	95	43
DE 961 E MAIS.	102		26	20	8	20
SEM DECLARACAO	75	4	15	8	4	
TEMPO DE RESIDENCIA						
MENOS DE 1 ANO	16 943	964	2 328	2 564	2 512	2 122
1 ANO.	9 675	461	887	1 268	1 401	1 447
2 ANOS. ..	13 720	583	1 090	1 910	2 022	1 960
3 A 6 ANOS.	27 895	833	1 685	2 899	3 738	4 416
7 A 10 ANOS..	13 961	399	717	1 137	1 643	1 830
11 ANOS E MAIS	70 292	2 271	4 953	7 074	7 639	9 3[illegible]5
SEM DECLARACAO	7					4
ABASTECIMENTO D AGUA						
REDE GERAL.	32 707	1 276	2 556	3 656	4 208	4 22
COM CANALIZACAO INTERNA	20 971	828	1 586	2 455	2 790	2 833
SEM CANALIZACAO INTERNA	11 736	448	970	1 201	1 418	1 589
POCO OU NASCENTE..	15 087	498	1 116	1 736	1 932	2 186
COM CANALIZACAO INTERNA	1 594	68	107	142	254	209
SEM CANALIZACAO INTERNA..	13 493	430	1 009	1 594	1 678	1 977
OUTRA FORMA DE ABASTECIMENTO	104 699	3 737	7 988	11 460	12 815	14 516
SEM DECLARACAO						
INSTALACOES SANITARIAS						
REDE GERAL...						
FOSSA SEPTICA...	15 062	612	1 245	1 895	2 119	2 135
FOSSA RUDIMENTAR	49 174	1 706	3 565	5 205	5 904	6 534
OUTRO ESCOADOURO	13 239	436	938	1 271	1 595	1 733
SEM INSTALACAO	75 018	2 757	5 912	8 481	9 337	10 722
SEM DECLARACAO						
FOGAO						
LENHA	65 934	2 027	4 778	7 044	7 900	9 102
GAS ..	52 114	1 184	3 582	5 686	6 664	7 411
CARVAO	11 653	547	1 046	1 317	1 588	1 617
OLEO OU QUEROSENE	1 632	191	278	208	211	215
ELETRICIDADE	24	4	4	4	4	4
SEM FOGAO.....	21 136	1 558	1 972	2 593	2 588	2 775
SEM DECLARACAO						
ILUMINACAO ELETRICA	42 072	1 796	3 255	659	5 385	5 679
RADIO	71 215	2 044	4 538	7 206	8 407	9 615
GELADEIRA	23 472	506	1 348	2 406	3 038	3 260
TELEVISAO	12 507	131	614	1 235	1 625	1 830
AUTOMOVEL	3 935	67	194	342	574	662

3 DOMICILIOS PARTICULARES PERMANENTES POR NUMERO DE MORADORES

SEGUNDO ALGUMAS DAS PRINCIPAIS CARACTERISTICAS

ESPECIFICACAO	NUMERO DE MORADORES					
	6 PESSOAS	7 PESSOAS	8 PESSOAS	9 PESSOAS	10 PESSOAS	11 PESSOAS E MAIS
TOTAIS	18 129	15 992	13 399	10 599	8 797	11 475
CONDICAO DE OCUPACAO						
PROPRIOS	15 088	13 259	11 396	9 297	7 793	10 132
PAGOS.....	14 700	12 908	11 121	9 117	7 678	9 962
EM AQUISICAO	388	351	275	180	115	170
ALUGADOS	1 357	1 207	770	481	321	543
CEDIDOS.....	655	514	451	275	213	273
OUTRA CONDICAO	1 029	1 012	779	546	470	527
SEM DECLARACAO			3			
ALUGUEL MENSAL (CRUZEIROS)						
ATE 15. ..	36	50	48	28	4	15
DE 16 A 30	231	198	129	58	54	83
DE 31 A 60.	386	440	216	156	85	188
DE 61 A 120.	283	219	171	106	80	102
DE 121 A 240	218	138	136	75	69	63
DE 241 A 480	123	118	76	46	8	61
DE 481 A 960.	50	40	8	8	11	23
DE 961 E MAIS.	8	4	12			4
SEM DECLARACAO	22		7	4	10	4
TEMPO DE RESIDENCIA						
MENOS DE 1 ANO	1 805	1 382	1 071	825	602	768
1 ANO.	1 200	973	608	478	387	565
2 ANOS....	1 594	1 378	1 085	714	556	828
3 A 6 ANOS.	3 608	3 075	2 424	1 780	1 537	1 900
7 A 10 ANOS..	1 735	1 671	1 502	1 125	940	1 262
11 ANOS E MAIS	8 187	7 513	6 706	5 677	4 775	6 152
SEM DECLARACAO			3			
ABASTECIMENTO D AGUA						
REDE GERAL.	4 133	3 267	2 743	2 140	1 625	2 681
COM CANALIZACAO INTERNA	2 679	2 064	1 723	1 338	1 031	1 644
SEM CANALIZACAO INTERNA	1 454	1 203	1 020	802	594	1 037
POCO OU NASCENTE..	1 710	1 616	1 390	992	883	1 028
COM CANALIZACAO INTERNA	169	201	141	107	109	87
SEM CANALIZACAO INTERNA..	1 541	1 415	1 249	885	774	941
OUTRA FORMA DE ABASTECIMENTO	12 286	11 109	9 266	7 467	6 289	7 766
SEM DECLARACAO						
INSTALACOES SANITARIAS						
REDE GERAL...						
FOSSA SEPTICA...	1 844	1 482	1 173	893	689	975
FOSSA RUDIMENTAR	5 805	5 083	4 410	3 579	2 944	4 439
OUTRO ESCOADOURO	1 610	1 490	1 224	963	793	1 186
SEM INSTALACAO	8 870	7 937	6 592	5 164	4 371	4 875
SEM DECLARACAO						
FOGAO						
LENHA	7 652	7 041	6 013	5 038	4 100	5 239
GAS .	6 547	5 576	4 594	3 540	2 968	4 362
CARVAO	1 395	1 151	924	808	545	715
OLEO OU QUEROSENE	165	130	73	62	52	47
ELETRICIDADE			4			
SEM FOGAO.....	2 370	2 094	1 791	1 151	1 132	1 112
SEM DECLARACAO						
ILUMINACAO ELETRICA	5 098	4 325	3 524	2 772	2 157	3 422
RADIO	8 710	7 644	6 89	5 321	701	6 540
GELADEIRA	3 133	2 585	2 105	1 666	1 315	2 110
TELEVISAO	1 783	1 461	1 155	965	660	1 048
AUTOMOVEL	527	460	356	274	173	306

4 DOMICILIOS PARTICULARES PERMANENTES POR GRUPOS DE RENDA DOMICILIARIA MENSAL

SEGUNDO ALGUMAS DAS PRINCIPAIS CARACTERISTICAS

ESPECIFICACAO	RENDA DOMICILIARIA MENSAL (CRUZEIROS)							
	TOTAL	ATE 50	DE 51 A 100	DE 101 A 150	DE 151 A 200	DE 201 A 250	DE 251 A 300	DE 301 A 400
TOTAIS	152 493	3 242	17 265	32 577	21 181	10 382	15 202	12 916
CONDIC O DE OCUPACAO								
PROPRIOS	123 880	2 598	14 541	27 545	17 592	8 413	12 443	10 555
PAGOS	120 959	2 591	14 491	27 304	17 442	8 205	12 103	10 178
EM AQUISICAO	2 921	7	50	241	150	208	340	377
ALUGADOS	13 092	64	371	1 520	1 274	855	1 340	1 334
CEDIDOS	6 333	158	527	1 225	784	469	597	476
OUTRA CONDICAO	9 185	422	1 826	2 287	1 531	645	822	548
SEM DECLARACAO	3							3
ALUGUEL MENSAL (CRUZEIROS)								
ATE 15	469	21	53	131	31	45	52	43
DE 16 A 30	2 467	24	164	571	427	216	319	218
DE 31 A 60	4 278	13	124	580	576	399	577	586
DE 61 A 120	2 584	3	22	156	180	149	280	366
DE 121 A 240	1 612		[illegible]	54	43	30	72	92
DE 241 A 480	1 123			10	13		34	18
DE 481 A 960	382	3						
DE 961 E MAIS	102			4				
SEM DECLARACAO	75			14	4	8	6	11
TEMPO DE RESIDENCIA								
MENOS DE 1 ANO	16 943	184	1 130	3 334	2 271	1 274	1 781	1 632
1 ANO	9 675	136	806	1 668	1 203	676	1 140	881
2 ANOS	13 720	310	1 177	2 986	1 830	984	1 552	1 192
3 A 6 ANOS	27 895	586	2 977	5 776	[illegible] 152	1 932	2 849	2 461
7 A 10 ANOS	13 961	356	1 429	2 882	1 889	972	1 480	1 165
11 ANOS E MAIS	70 292	1 670	9 746	15 931	9 832	4 544	6 400	5 582
SEM DECLARACAO	7				4			3
ABASTECIMENTO D AGUA								
REDE GERAL	32 707	142	747	2 471	2 082	1 833	3 174	3 254
COM CANALIZACAO INTERNA	20 971	65	316	1 067	1 021	946	1 719	1 866
SEM CANALIZACAO INTERNA	11 736	77	431	1 [illegible]04	1 061	887	1 455	1 388
POCO OU NASCENTE	15 087	93	1 089	3 121	2 200	1 133	1 795	1 583
COM CANALIZACAO INTERNA	1 594	5	63	174	139	109	190	175
SEM CANALIZACAO INTERNA	13 493	88	1 026	2 947	2 061	1 024	1 605	1 408
OUTRA FORMA DE ABASTECIMENTO	104 699	3 007	15 429	26 985	16 899	7 [illegible]16	10 233	8 079
SEM DECLARACAO								
INSTALACOES SANITARIAS								
REDE GERAL								
FOSSA SEPTICA	15 062	53	156	459	520	522	1 023	1 176
FOSSA RUDIMENTAR	49 174	801	3 219	9 45[illegible]	5 864	3 693	5 829	5 220
OUTRO ESCOADOURO	13 239	175	1 188	3 0[illegible]6	2 110	1 112	1 408	1 187
SEM INSTALACAO	75 018	2 213	12 702	19 618	12 687	5 055	6 942	5 333
SEM DECLARACAO								
FOGAO								
LENHA	65 93	1 736	10 665	18 [illegible]80	11 082	[illegible] 28	6 035	4 663
GAS	52 114	202	1 348	5 479	[illegible] 660	3 422	6 013	5 676
CARVAO	11 653	200	1 205	2 874	1 989	922	1 337	1 019
OLEO OU QUEROSENE	1 632	35	108	276	252	159	205	146
ELETRICIDADE	24			[illegible]	4	4	4	4
SEM FOGAO	21 136	1 069	3 939	5 464	3 19	1 447	1 608	1 408
SEM DECLARACAO								
ILUMINACAO ELETRICA	42 072	138	929	3 460	3 186	2 5 2	4 40	4 409
RADIO	71 215	565	3 583	10 546	7 986	990	8 020	7 338
GELADEIRA	23 472	28	272	890	976	882	1 938	2 093
TELEVISAO	12 507	6	52	311	286	323	789	8 9
AUTOMOVEL	3 935	3	27	56	50	67	87	1 5
NUMERO DE COMODOS								
TOTAL	157 855	7 373	42 237	83 649	57 727	29 399	44 617	40 381
SERVINDO DE DORMITORIO	231 165	4 276	23 511	45 [illegible]52	31 155	16 529	25 1[illegible]5	23 03[illegible]

4 DOMICILIOS PARTICULARES PERMANENTES POR GRUPOS DE RENDA DOMICILIARIA MENSAL

SEGUNDO ALGUMAS DAS PRINCIPAIS CARACTERISTICAS

ESPECIFICACAO	RENDA DOMICILIARIA MENSAL (CRUZEIROS)						
	DE 401 A 500	DE 501 A 1000	DE 1001 A 1500	DE 1501 A 2000	DE 2001 E MAIS	SEM DECLARACAO	SEM RENDIMENTOS
TOTAIS	9 536	16 066	3 841	1 585	2 695	4 145	1 860
CONDICAO DE OCUPACAO							
PROPRIOS	7 622	12 408	2 802	984	1 769	3 409	1 199
PAGOS.....	7 261	11 593	2 595	953	1 696	3 355	1 192
EM AQUISICAO	361	815	207	31	73	54	7
ALUGADOS	1 212	2 592	837	548	767	257	121
CEDIDOS.....	368	692	154	50	104	226	503
OUTRA CONDICAO	334	374	48	3	55	253	37
SEM DECLARACAO							
ALUGUEL MENSAL (CRUZEIROS)							
ATE 15. ..	11	33	7	12		7	23
DE 16 A 30	187	208	17	13	4	70	29
DE 31 A 60.	451	763	87	40	32	60	50
DE 61 A 120.	349	751	169	68	36	47	8
DE 121 A 240	151	600	265	166	82	42	3
DE 241 A 480	51	258	222	186	307	16	8
DE 481 A 960.		28	50	51	235	11	
DE 961 E MAIS.		3	12	8	71	4	
SEM DECLARACAO	12	8	8	4			
TEMPO DE RESIDENCIA							
MENOS DE 1 ANO	1 279	2 177	560	299	526	323	173
1 ANO.	781	1 341	400	145	222	188	88
2 ANOS. ..	888	1 623	354	160	246	239	179
3 A 6 ANOS.	1 771	2 901	747	290	502	675	276
7 A 10 ANOS...	913	1 494	409	193	268	356	155
11 ANOS E MAIS	3 904	6 530	1 371	498	931	2 364	989
SEM DECLARACAO							
ABASTECIMENTO D AGUA							
REDE GERAL.....	3 213	7 889	2 894	1 312	2 418	703	575
COM CANALIZACAO INTERNA	2 059	5 362	2 362	1 144	2 247	487	310
SEM CANALIZACAO INTERNA	1 154	2 527	532	168	171	216	265
POCO OU NASCENTE..	1 190	1 887	237	96	99	441	123
COM CANALIZACAO INTERNA	155	362	87	28	55	29	23
SEM CANALIZACAO INTERNA..	1 035	1 525	150	68	44	412	100
OUTRA FORMA DE ABASTECIMENTO	5 133	6 290	710	177	178	3 001	1 162
SEM DECLARACAO							
INSTALACOES SANITARIAS							
REDE GERAL...							
FOSSA SEPTICA...	1 415	4 059	1 960	1 030	2 093	338	258
FOSSA RUDIMENTAR	4 190	6 940	1 305	408	379	1 142	730
OUTRO ESCOADOURO	854	1 340	206	58	126	334	95
SEM INSTALACAO	3 077	3 727	370	89	97	2 331	777
SEM DECLARACAO							
FOGAO							
LENHA	2 740	3 071	249	57	72	1 860	796
GAS...	5 200	11 095	3 375	1 423	2 582	1 204	435
CARVAO.	650	716	108	30	7	351	245
OLEO OU QUEROSENE	117	169	26	4	3	59	73
ELETRICIDADE				4			
SEM FOGAO.....	829	1 015	83	67	31	671	311
SEM DECLARACAO							
ILUMINACAO ELETRICA	4 306	9 817	3 225	1 460	2 540	1 000	620
RADIO	6 118	12 282	3 421	1 456	2 592	1 786	532
GELADEIRA	2 416	6 752	2 817	1 286	2 482	546	86
TELEVISAO	1 071	3 702	1 823	947	2 075	263	10
AUTOMOVEL	177	730	648	431	1 436	75	3
NUMERO DE COMODOS							
TOTAL...	31 759	60 670	17 699	8 159	16 521	12 910	4 754
SERVINDO DE DORMITORIO	17 877	33 698	9 286	4 014	7 721	7 127	2 340

5 DOMICILIOS PARTICULARES PERMANENTES POR SITUACAO CONDICAO DE OCUPACAO E GRUPOS DE ALUGUEL MENSAL

SEGUNDO ALGUMAS DAS PRINCIPAIS CARACTERISTICAS

ESPECIFICACAO	SITUACAO DO DOMICILIO						
	TOTAIS						
	TOTAL	PROPRIOS		ALUGADOS			
		PAGO	EM AQUISICAO	TOTAL	GRUPOS DE ALUGUEL MENSAL (CRUZEIROS)		
					ATE 15	DE 16 A 30	DE 31 A 60
TOTAIS	152 493	120 959	2 921	13 092	469	2 467	4 278
TEMPO DE RESIDENCIA							
MENOS DE 1 ANO	16 943	7 370	425	6 131	175	1 321	2 128
1 ANO.	9 675	5 393	1 203	1 853	42	310	690
2 ANOS....	13 720	9 570	624	1 626	57	258	507
3 A 6 ANOS.	27 895	22 480	406	1 899	66	295	497
7 A 10 ANOS..	13 961	12 015	57	663	40	120	202
11 ANOS E MAIS	70 292	6[illegible] 127	206	920	89	163	254
SEM DECLARACAO	7	[illegible]					
ABASTECIMENTO D AGUA							
REDE GERAL.....	32 707	20 749	2 022	7 985	165	623	2 168
COM CANALIZACAO INTERNA	20 971	12 448	1 971	5 326	79	271	1 021
SEM CANALIZACAO INTERNA	11 736	8 301	51	2 659	86	352	1 147
POCO OU NASCENTE..	15 087	11 743	441	1 847	64	707	765
COM CANALIZACAO INTERNA	1 594	936	279	157		41	31
SEM CANALIZACAO INTERNA..	13 93	10 807	162	1 690	64	666	734
OUTRA FORMA DE ABASTECIMENTO	104 699	88 467	458	3 260	240	1 137	1 3[illegible]5
SEM DECLARACAO							
INSTALACOES SANITARIAS							
REDE GERAL...							
FOSSA SEPTICA...	15 062	7 716	2 199	4 098	45	125	566
FOSSA RUDIMENTAR	49 174	38 540	316	6 436	258	1 568	2 714
OUTRO ESCOADOURO	13 239	10 887	86	1 117	60	300	404
SEM INSTALACAO	75 018	63 816	320	1 441	106	[illegible]74	594
SEM DECLARACAO							
FOGAO							
LENHA	65 934	56 764	270	620	137	257	96
GAS ..	52 114	37 065	2 466	9 467	162	1 026	2 934
CARVAO	11 653	8 569	97	1 495	112	724	578
OLEO OU QUEROSENE	1 632	924	28	491	12	174	217
ELETRICIDADE	24	12		12			8
SEM FOGAO.....	21 136	17 625	60	1 007	46	286	445
SEM DECLARACAO							
ILUMINACAO ELETRICA	42 072	27 239	2 418	9 636	139	931	3 009
RADIO	71 215	54 445	2 193	8 953	192	1 126	2 626
GELADEIRA	23 472	16 152	1 640	4 575	63	131	562
TELEVISAO	12 507	8 335	933	2 672	26	49	293
AUTOMOVEL	3 935	2 562	183	963	4	15	75
NUMERO DE COMODOS							
TOTAL	457 855	365 368	9 819	40 669	1 267	5 091	10 911
SERVINDO DE DORMITORIO	251 165	200 581	5 925	21 787	733	3 292	6 501

5 DOMICILIOS PARTICULARES PERMANENTES POR SITUACAO CONDICAO DE OCUPACAO E GRUPOS DE ALUGUEL MENSAL

SEGUNDO ALGUMAS DAS PRINCIPAIS CARACTERISTICAS

ESPECIFICACAO	SITUACAO DO DOMICILIO						
	TOTAIS	ALUGADOS					CEDIDOS OUTRA CONDICAO E SEM DECLARACAO
		GRUPOS DE ALUGUEL MENSAL (CRUZEIROS)					
		DE 61 A 120	DE 121 A 240	DE 241 A 480	DE 481 A 960	DE 961 E MAIS	SEM DECLARACAO
TOTAIS	2 584	1 612	1 123	382	102	75	15 521
TEMPO DE RESIDENCIA							
MENOS DE 1 ANO	1 133	667	446	176	70	15	3 017
1 ANO.	360	188	155	84	20	4	1 226
2 ANOS....	306	263	174	40	4	17	1 900
3 A 6 ANOS.	428	296	247	54	4	12	3 110
7 A 10 ANOS..	144	80	53	12		12	1 226
11 ANOS E MAIS	213	118	48	16	4	15	5 039
SEM DECLARACAO							3
ABASTECIMENTO D AGUA							
REDE GERAL.....	1 979	1 455	1 100	378	90	27	1 951
COM CANALIZACAO INTERNA	1 230	1 186	1 050	375	90	24	1 226
SEM CANALIZACAO INTERNA	749	269	50	3		3	725
POCO OU NASCENTE..	235	46	11	4	8	7	1 056
COM CANALIZACAO INTERNA	38	31	8		8		222
SEM CANALIZACAO INTERNA..	197	15	3	4		7	834
OUTRA FORMA DE ABASTECIMENTO	370	111	12		4	41	12 514
SEM DECLARACAO							
INSTALACOES SANITARIAS							
REDE GERAL...							
FOSSA SEPTICA...	851	1 058	984	363	98	8	1 049
FOSSA RUDIMENTAR	1 362	410	72	7		45	3 882
OUTRO ESCOADOURO	222	62	53	12		4	1 149
SEM INSTALACAO	149	82	14		4	18	9 441
SEM DECLARACAO							
FOGAO							
LENHA	39	58	15			18	8 280
GAS ..	2 267	1 477	1 083	374	102	42	3 116
CARVAO	74		3			4	1 492
OLEO OU QUEROSENE	64	11	10			3	189
ELETRICIDADE		4					
SEM FOGAO.....	140	62	12	8		8	2 444
SEM DECLARACAO							
ILUMINACAO ELETRICA	2 378	1 551	1 110	382	98	38	2 779
RADIO	2 015	1 441	1 046	371	94	42	5 624
GELADEIRA	1 114	1 219	1 011	358	98	19	1 105
TELEVISAO	495	701	724	292	84	8	567
AUTOMOVEL	94	228	281	206	56	4	227
NUMERO DE COMODOS							
TOTAL...	8 640	6 546	5 235	2 149	561	269	41 999
SERVINDO DE DORMITORIO	4 429	3 182	2 334	935	242	139	22 872

5 DOMICILIOS PARTICULARES PERMANENTES POR SITUACAO CONDICAO DE OCUPACAO E GRUPOS DE ALUGUEL MENSAL

SEGUNDO ALGUMAS DAS PRINCIPAIS CARACTERISTICAS

ESPECIFICACAO	SITUACAO DO DOMICILIO						
	QUADRO URBANO						
	TOTAL	PROPRIOS		ALUGADOS			
		PAGO	EM AQUISICAO	TOTAL	GRUPOS DE ALUGUEL MENSAL (CRUZEIROS)		
					ATE 15	DE 16 A 30	DE 31 A 60
TOTAIS	65 461	45 820	2 626	12 727	432	2 408	4 187
TEMPO DE RESIDENCIA							
MENOS DE 1 ANO	12 407	4 525	376	5 960	160	1 295	2 075
1 ANO	6 435	2 980	1 182	1 808	30	303	676
2 ANOS	7 609	4 843	606	1 565	51	254	499
3 A 6 ANOS	13 302	10 241	340	1 863	66	282	489
7 A 10 ANOS	6 419	5 487	44	635	36	113	202
11 ANOS E MAIS	19 289	17 744	78	896	89	161	246
SEM DECLARACAO							
ABASTECIMENTO D AGUA							
REDE GERAL	31 584	20 210	2 006	7 896	161	619	2 141
COM CANALIZACAO INTERNA	20 470	12 308	1 963	5 241	75	271	994
SEM CANALIZACAO INTERNA	11 114	7 902	43	2 655	86	348	1 147
POCO OU NASCENTE	10 836	7 971	409	1 817	64	702	755
COM CANALIZACAO INTERNA	1 373	769	279	147		39	31
SEM CANALIZACAO INTERNA	9 463	7 202	130	1 670	64	663	724
OUTRA FORMA DE ABASTECIMENTO	23 041	17 639	211	3 014	207	1 087	1 291
SEM DECLARACAO							
INSTALACOES SANITARIAS							
REDE GERAL							
FOSSA SEPTICA	14 618	7 620	2 191	4 003	41	123	539
FOSSA RUDIMENTAR	36 474	27 568	268	6 347	241	1 550	2 684
OUTRO ESCOADOURO	5 879	4 417	54	1 093	60	288	400
SEM INSTALACAO	8 490	6 215	113	1 284	90	447	564
SEM DECLARACAO							
FOGAO							
LENHA	9 152	7 823	49	477	118	223	72
GAS	44 291	30 319	2 445	9 318	154	1 012	2 909
CARVAO	6 850	4 741	77	1 483	110	716	576
OLEO OU QUEROSENE	1 019	437	24	469	12	174	201
ELETRICIDADE	20	8		12			8
SEM FOGAO	4 129	2 492	31	968	38	283	421
SEM DECLARACAO							
ILUMINACAO ELETRICA	39 843	25 930	2 405	9 514	132	921	2 979
RADIO	43 410	30 380	2 099	8 768	180	1 089	2 590
GELADEIRA	21 382	14 321	1 637	4 507	59	127	562
TELEVISAO	12 404	8 257	933	2 668	26	49	293
AUTOMOVEL	3 755	2 418	183	959	4	15	75
NUMERO DE COMODOS							
TOTAL	228 513	166 909	8 993	39 484	1 186	4 945	10 632
SERVINDO DE DORMITORIO	123 148	89 370	5 474	21 234	680	3 215	6 366

5 DOMICILIOS PARTICULARES PERMANENTES POR SITUACAC CCNDICAO DE CCUPACAC E GRUPOS DE ALUGUEL MENSAL

SEGUNDO ALGUMAS DAS PRINCIPAIS CARACTERISTICAS

ESPECIFICACAO	SITUACAO DO DOMICILIO						
	QUADRO URBANO						
	ALUGADOS						CEDIDOS OUTRA CONDICAO
	GRUPOS DE ALUGUEL MENSAL (CRUZEIROS)						
	DE 61 A 120	DE 121 A 240	DE 241 A 480	DE 481 A 960	DE 961 E MAIS	SEM DECLARACAO	É SEM DECLARACAO
T O T A I S	2 528	1 550	1 096	382	91	53	4 288
TEMPO DE RESIDENCIA							
MENOS DE 1 ANO	1 095	646	431	176	67	15	1 546
1 ANO.	356	184	155	84	16	4	465
2 ANOS....	303	239	164	40	4	11	595
3 A 6 ANOS.	420	289	247	54	4	12	858
7 A 10 ANOS..	144	77	51	12			253
11 ANOS E MAIS	210	115	48	16		11	571
SEM DECLARACAO							
ABASTECIMENTO D AGUA							
REDE GERAL.....	1 957	1 441	1 085	378	87	27	1 472
COM CANALIZACAO INTERNA	1 208	1 172	1 035	375	87	24	958
SEM CANALIZACAO INTERNA	749	269	50	3		3	514
POCO OU NASCENTE..	227	46	11	4	4	4	639
COM CANALIZACAO INTERNA	34	31	8		4		178
SEM CANALIZACAO INTERNA..	193	15	3	4		4	461
OUTRA FORMA DE ABASTECIMENTO	344	63				22	2 177
SEM DECLARACAO							
INSTALACOES SANITARIAS							
REDE GERAL...							
FOSSA SEPTICA...	825	1 044	969	363	91	8	804
FOSSA RUDIMENTAR	1 350	407	70	7		38	2 291
OUTRO ESCOADOURO	218	62	53	12			315
SEM INSTALACAO	135	37	4			7	878
SEM DECLARACAO							
FOGAO							
LENHA	25	24	15				803
GAS ..	2 229	1 449	1 062	374	91	38	2 209
CARVAO	74		3			4	549
OLEO OU QUEROSENE	60	11	8			3	89
ELETRICIDADE		4					
SEM FOGAO.....	140	62	8	8		8	638
SEM DECLARACAO							
ILUMINACAO ELETRICA	2 344	1 534	1 093	382	91	38	1 994
RADIO	1 982	1 404	1 030	371	87	35	2 163
GELADEIRA	1 092	1 205	994	358	91	19	917
TELEVISAO	495	697	724	292	84	8	546
AUTOMOVEL	94	228	277	206	56	4	195
NUMERO DE COMODOS							
TOTAL...	8 402	6 341	5 104	2 149	531	194	13 127
SERVINDO DE DORMITORIO	4 340	3 091	2 278	935	231	98	7 070

5 DOMICILIOS PARTICULARES PERMANENTES POR SITUACAO CONDICAO DE OCUPACAO E GRUPOS DE ALUGUEL MENSAL

SEGUNDO ALGUMAS DAS PRINCIPAIS CARACTERISTICAS

ESPECIFICACAO	SITUACAO DO DOMICILIO						
	QUADRO RURAL						
	TOTAL	PROPRIOS			ALUGADOS		
		PAGO	EM AQUISICAO	TOTAL	GRUPOS DE ALUGUEL MENSAL (CRUZEIROS)		
					ATE 15	DE 16 A 30	DE 31 A 60
T O T A I S	87 032	75 139	295	365	37	59	91
TEMPO DE RESIDENCIA							
MENOS DE 1 ANO	4 536	2 845	49	171	15	26	53
1 ANO.	3 240	2 413	21	45	12	7	14
2 ANOS....	6 111	4 727	18	61	6	4	8
3 A 6 ANOS.	14 593	12 239	66	36		13	8
7 A 10 ANOS..	7 542	6 528	13	28	4	7	
11 ANOS E MAIS	51 003	46 383	128	24		2	8
SEM DECLARACAO	7	4					
ABASTECIMENTO D AGUA							
REDE GERAL.	1 123	539	16	89	4	4	27
COM CANALIZACAO INTERNA	501	140	8	85	4		27
SEM CANALIZACAO INTERNA	622	399	8	4		4	
POCO OU NASCENTE..	4 251	3 772	32	30		5	10
COM CANALIZACAO INTERNA	221	167		10		2	
SEM CANALIZACAO INTERNA..	4 030	3 605	32	20		3	10
OUTRA FORMA DE ABASTECIMENTO	81 658	70 828	247	246	33	50	54
SEM DECLARACAO							
INSTALACOES SANITARIAS							
REDE GERAL...							
FOSSA SEPTICA...	444	96	8	95	4	2	27
FOSSA RUDIMENTAR	12 700	10 972	48	89	17	18	30
OUTRO ESCOADOURO	7 360	6 470	32	24		12	4
SEM INSTALACAO	66 528	57 601	207	157	16	27	30
SEM DECLARACAO							
FOGAO							
LENHA	56 782	48 941	221	143	19	34	24
GAS ..	7 823	6 746	21	149	8	14	25
CARVAO	4 803	3 828	20	12	2	8	2
OLEO OU QUEROSENE	613	487	4	22			16
ELETRICIDADE	4	4					
SEM FOGAO.....	17 007	15 133	29	39	8	3	24
SEM DECLARACAO							
ILUMINACAO ELETRICA	2 229	1 309	13	122	7	10	30
RADIO	27 805	24 065	94	185	12	37	36
GELADEIRA	2 090	1 831	3	68	4	4	
TELEVISAO	103	78		4			
AUTOMOVEL	180	144		4			
NUMERO DE COMODOS							
TOTAL...	229 342	198 459	826	1 185	81	146	279
SERVINDO DE DORMITORIO	128 017	111 211	451	553	53	77	135

5 DOMICILIOS PARTICULARES PERMANENTES POR SITUACAO CONDICAO DE OCUPACAO E GRUPOS DE ALUGUEL MENSAL SEGUNDO ALGUMAS DAS PRINCIPAIS CARACTERISTICAS

ESPECIFICACAO	SITUACAO DO DOMICILIO					
	QUADRO RURAL					
	ALUGADOS					CEDIDOS OUTRA CONDICAO E SEM DECLARACAO
	GRUPOS DE ALUGUEL MENSAL (CRUZEIROS)					
	DE 61 A 120	DE 121 A 240	DE 241 A 480	DE 481 A 960	DE 961 E MAIS	SEM DECLARACAO
TOTAIS	56	62	27		11	22	11 233
TEMPO DE RESIDENCIA							
MENOS DE 1 ANO	38	21	15		3		1 471
1 ANO.	4	4			4		761
2 ANOS....	3	24	10			6	1 305
3 A 6 ANOS.	8	7					2 252
7 A 10 ANOS..		3	2			12	973
11 ANOS E MAIS	3	3			4	4	4 468
SEM DECLARACAO							3
ABASTECIMENTO D AGUA							
REDE GERAL.....	22	14	15		3		479
COM CANALIZACAO INTERNA	22	14	15		3		268
SEM CANALIZACAO INTERNA							211
POCO OU NASCENTE..	8				4	3	417
COM CANALIZACAO INTERNA	4				4		44
SEM CANALIZACAO INTERNA..	4					3	373
OUTRA FORMA DE ABASTECIMENTO	26	48	12		4	19	10 337
SEM DECLARACAO							
INSTALACOES SANITARIAS							
REDE GERAL...							
FOSSA SEPTICA...	26	14	15		7		245
FOSSA RUDIMENTAR	12	3	2			7	1 591
OUTRO ESCOADOURO	4					4	834
SEM INSTALACAO	14	45	10		4	11	8 563
SEM DECLARACAO							
FOGAO							
LENHA	14	34				18	7 477
GAS ..	38	28	21		11	4	907
CARVAO							943
OLEO OU QUEROSENE	4		2				100
ELETRICIDADE							
SEM FOGAO.....			4				1 806
SEM DECLARACAO							
ILUMINACAO ELETRICA	34	17	17		7		785
RADIO	33	37	16		7	7	3 461
GELADEIRA	22	14	17		7		188
TELEVISAO		4					21
AUTOMOVEL			4				32
NUMERO DE COMODOS							
TOTAL...	238	205	131		30	75	28 872
SERVINDO DE DORMITORIO	89	91	56		11	41	15 802

6 DOMICILIOS PARTICULARES PERMANENTES POR NUMERO DE COMODOS

SEGUNDO A SITUACAO E O NUMERO DE MORADORES

SITUACAO E NUMERO DE MORADORES	NUMERO DE COMODOS							
	TOTAL	1 COMODO	2 COMODOS	3 COMODOS	4 COMODOS	5 COMODOS	6 COMODOS	7 COMODOS
T O T A I S	152 493	13 811	44 177	54 559	22 334	9 729	4 060	1 613
1 PESSOA	5 511	1 470	2 119	1 300	339	147	82	43
2 PESSOAS	11 660	1 702	4 614	3 737	898	408	117	91
3 PESSOAS	16 852	1 934	5 975	5 989	1 834	593	285	72
4 PESSOAS	18 955	1 904	5 970	6 843	2 530	1 012	327	150
5 PESSOAS	21 124	1 779	6 535	7 918	2 912	1 150	389	182
6 PESSOAS	18 129	1 448	4 895	6 996	2 659	1 176	501	214
7 PESSOAS	15 992	1 141	4 191	6 126	2 536	1 146	516	140
8 PESSOAS	13 399	928	3 393	4 881	2 361	1 066	405	144
9 PESSOAS	10 599	617	2 458	3 970	1 906	881	385	176
10 PESSOAS	8 797	422	1 894	3 102	1 746	869	402	160
11 PESSOAS E MAIS	11 475	466	2 133	3 697	2 613	1 281	651	241
POPULACAO URBANA	65 461	4 622	11 720	22 283	13 494	6 922	3 318	1 362
1 PESSOA	2 750	752	738	784	255	107	67	39
2 PESSOAS	5 011	701	1 344	1 728	669	337	96	75
3 PESSOAS	7 276	682	1 733	2 711	1 250	456	231	65
4 PESSOAS	8 333	674	1 665	3 003	1 631	773	302	126
5 PESSOAS	8 831	489	1 671	3 281	1 823	902	328	157
6 PESSOAS	7 904	421	1 215	2 872	1 711	847	449	194
7 PESSOAS	6 789	294	1 072	2 405	1 560	801	376	104
8 PESSOAS	5 610	257	803	1 810	1 369	714	351	115
9 PESSOAS	4 414	164	613	1 372	1 032	580	333	162
10 PESSOAS	3 491	93	421	974	845	576	305	135
11 PESSOAS E MAIS	5 052	95	445	1 343	1 349	829	480	190
POPULACAO RURAL	87 032	9 189	32 457	32 276	8 840	2 807	742	251
1 PESSOA	2 761	718	1 381	516	84	40	15	4
2 PESSOAS	6 649	1 001	3 270	2 009	229	71	21	16
3 PESSOAS	9 576	1 252	4 242	3 278	584	137	54	7
4 PESSOAS	10 622	1 230	4 305	3 840	899	239	25	24
5 PESSOAS	12 293	1 290	4 864	4 637	1 089	248	61	25
6 PESSOAS	10 225	1 027	3 680	4 124	948	329	52	20
7 PESSOAS	9 203	847	3 119	3 721	976	345	140	36
8 PESSOAS	7 789	671	2 590	3 071	992	352	54	29
9 PESSOAS	6 185	453	1 845	2 598	874	301	52	14
10 PESSOAS	5 306	329	1 473	2 128	901	293	97	25
11 PESSOAS E MAIS	6 423	371	1 688	2 354	1 264	452	171	51

6 DOMICILIOS PARTICULARES PERMANENTES POR NUMERO DE COMODOS

SEGUNDO A SITUACAO E O NUMERO DE MORADORES

SITUACAO E NUMERO DE MORADORES	NUMERO DE COMODOS				
	8 COMODOS	9 COMODOS	10 COMODOS	11 COMODOS E MAIS *	SEM DECLARACAO
T O T A I S	1 096	432	295	221	166
1 PESSOA		4		7	
2 PESSOAS	28	30	11	7	17
3 PESSOAS	76	40	28	8	18
4 PESSOAS	84	42	27	29	37
5 PESSOAS	146	26	20	11	56
6 PESSOAS	104	53	37	27	19
7 PESSOAS	105	43	31	17	
8 PESSOAS	132	47	18	15	9
9 PESSOAS	95	40	27	41	3
10 PESSOAS	109	37	27	29	
11 PESSOAS E MAIS	217	70	69	30	7
POPULACAO URBANA	898	382	261	186	13
1 PESSOA		4		4	
2 PESSOAS	24	22	11	4	
3 PESSOAS	76	37	28	4	3
4 PESSOAS	61	42	27	29	
5 PESSOAS	135	22	15	8	
6 PESSOAS	84	50	34	23	4
7 PESSOAS	91	43	26	17	
8 PESSOAS	111	47	18	15	
9 PESSOAS	79	22	20	34	3
10 PESSOAS	66	34	20	22	
11 PESSOAS E MAIS	171	59	62	26	3
POPULACAO RURAL	198	50	34	35	153
1 PESSOA				3	
2 PESSOAS	4	8		3	17
3 PESSOAS		3		4	15
4 PESSOAS	23				37
5 PESSOAS	11	4	5	3	56
6 PESSOAS	20	3	3	4	15
7 PESSOAS	14		5		
8 PESSOAS	21				9
9 PESSOAS	16	18	7	7	
10 PESSOAS	43	3	7	7	
11 PESSOAS E MAIS	46	11	7	4	4

7 DOMICILIOS PARTICULARES PERMANENTES POR NUMERO DE DORMITORIOS
SEGUNDO A SITUACAO E O NUMERO DE MORADORES

SITUACAO E NUMERO DE MORADORES	TOTAL	NUMERO DE DORMITORIOS: 1 DORMITORIO	2 DORMITORIOS	3 DORMITORIOS	4 DORMITORIOS	5 DORMITORIOS	6 DORMITORIOS
TOTAIS	152 493	76 847	57 195	14 403	2 984	646	160
1 PESSOA	5 511	5 492	19				
2 PESSOAS	11 660	10 392	1 243	8			
3 PESSOAS	16 852	11 565	4 998	271			
4 PESSOAS	18 955	10 949	6 854	1 055	60		
5 PESSOAS	21 124	10 804	8 617	1 435	190	22	
6 PESSOAS	18 129	8 176	7 807	1 753	247	101	14
7 PESSOAS	15 992	6 455	7 226	1 908	310	71	19
8 PESSOAS	13 399	5 042	5 987	1 921	375	50	11
9 PESSOAS	10 599	3 296	5 093	1 714	377	80	12
10 PESSOAS	8 797	2 509	4 024	1 645	440	124	40
11 PESSOAS E MAIS	11 475	2 167	5 327	2 693	985	198	64
POPULACAO URBANA	65 461	24 612	27 955	9 830	2 339	505	149
1 PESSOA	2 750	2 735	15				
2 PESSOAS	5 011	4 148	855	8			
3 PESSOAS	7 276	4 065	3 004	204			
4 PESSOAS	8 333	3 581	3 849	854	49		
5 PESSOAS	8 831	2 983	4 584	1 078	164	22	
6 PESSOAS	7 904	2 292	3 981	1 322	199	84	10
7 PESSOAS	6 789	1 645	3 444	1 392	243	46	19
8 PESSOAS	5 610	1 250	2 685	1 345	285	34	7
9 PESSOAS	4 414	813	2 028	1 174	301	72	12
10 PESSOAS	3 491	576	1 516	943	319	89	40
11 PESSOAS E MAIS	5 052	524	1 994	1 510	779	158	61
POPULACAO RURAL	87 032	52 235	29 240	4 573	645	141	11
1 PESSOA	2 761	2 757	4				
2 PESSOAS	6 649	6 244	388				
3 PESSOAS	9 576	7 500	1 994	67			
4 PESSOAS	10 622	7 368	3 005	201	11		
5 PESSOAS	12 293	7 821	4 033	357	26		
6 PESSOAS	10 225	5 884	3 826	431	48	17	4
7 PESSOAS	9 203	4 810	3 782	516	67	25	
8 PESSOAS	7 789	3 792	3 302	576	90	16	4
9 PESSOAS	6 185	2 483	3 065	540	76	8	
10 PESSOAS	5 306	1 933	2 508	702	121	35	
11 PESSOAS E MAIS	6 423	1 643	3 333	1 183	206	40	3

7 DOMICILIOS PARTICULARES PERMANENTES POR NUMERO DE DORMITORIOS

SEGUNDO A SITUACAO E O NUMERO DE MORADORES

SITUACAO E NUMERO DE MORADORES	NUMERO DE DORMITORIOS					
	7 DORMI-TORIOS	8 DORMI-TORIOS	9 DORMI-TORIOS	10 DORMI TORIOS	11 DORMI-TORIOS E MAIS	SEM DECLA RACAO
TOTAIS	39	26	8	4		181
1 PESSOA						
2 PESSOAS						17
3 PESSOAS						18
4 PESSOAS						37
5 PESSOAS						56
6 PESSOAS		4				27
7 PESSOAS						3
8 PESSOAS						13
9 PESSOAS	18	6				3
10 PESSOAS	3	8	4			
11 PESSOAS E MAIS	18	8	4	4		7
POPULACAO URBANA	19	19	4	4		25
1 PESSOA						
2 PESSOAS						
3 PESSOAS						3
4 PESSOAS						
5 PESSOAS						
6 PESSOAS		4				12
7 PESSOAS						
8 PESSOAS						4
9 PESSOAS	8	3				3
10 PESSOAS		8				
11 PESSOAS E MAIS	11	4	4	4		3
POPULACAO RURAL	20	7	4			156
1 PESSOA						
2 PESSOAS						17
3 PESSOAS						15
4 PESSOAS						37
5 PESSOAS						56
6 PESSOAS						15
7 PESSOAS						3
8 PESSOAS						9
9 PESSOAS	10	3				
10 PESSOAS	3		4			
11 PESSOAS E MAIS	7	4				4

8 DOMICILIOS PARTICULARES PERMANENTES POR NUMERO DE COMODOS

SEGUNDO A SITUACAO E O NUMERO DE DORMITORIOS

SITUACAO E NUMERO DE DORMITORIOS	NUMERO DE COMODOS					
	TOTAL	1 COMODO	2 COMODOS	3 COMODOS	4 COMODOS	5 COMODOS
TOTAIS	152 493	13 811	44 177	54 559	22 334	5 729
1 DORMITORIO	76 847	13 811	32 666	25 457	3 556	843
2 DORMITORIOS	57 195		11 511	25 827	13 539	4 488
3 DORMITORIOS	14 403			3 271	4 516	3 499
4 DORMITORIOS	2 984				720	755
5 DORMITORIOS	646					144
6 DORMITORIOS	160					
7 DORMITORIOS	39					
8 DORMITORIOS	26					
9 DORMITORIOS	8					
10 DORMITORIOS	4					
11 DORMITORIOS E MAIS						
SEM DECLARACAO	181			4	3	
POPULACAO URBANA	65 461	4 622	11 720	22 283	13 494	6 922
1 DORMITORIO	24 612	4 622	7 683	9 472	1 978	517
2 DORMITORIOS	27 955		4 037	10 884	8 177	3 334
3 DORMITORIOS	9 830			1 923	2 806	2 414
4 DORMITORIOS	2 339				533	541
5 DORMITORIOS	505					116
6 DORMITORIOS	149					
7 DORMITORIOS	19					
8 DORMITORIOS	19					
9 DORMITORIOS	4					
10 DORMITORIOS	4					
11 DORMITORIOS E MAIS						
SEM DECLARACAO	25			4		
POPULACAO RURAL	87 032	9 189	32 457	32 276	8 840	2 807
1 DORMITORIO	52 235	9 189	24 983	15 985	1 578	326
2 DORMITORIOS	29 240		7 474	14 943	5 362	1 154
3 DORMITORIOS	4 573			1 348	1 710	1 085
4 DORMITORIOS	645				187	214
5 DORMITORIOS	141					28
6 DORMITORIOS	11					
7 DORMITORIOS	20					
8 DORMITORIOS	7					
9 DORMITORIOS	4					
10 DORMITORIOS						
11 DORMITORIOS E MAIS						
SEM DECLARACAO	156				3	

8 DOMICILIOS PARTICULARES PERMANENTES POR NUMERO DE COMODOS
SEGUNDO A SITUACAO E O NUMERO DE DORMITORIOS

SITUACAO E NUMERO DE DORMITORIOS	NUMERO DE COMODOS						
	6 COMODOS	7 COMODOS	8 COMODOS	9 COMODOS	10 COMODOS	11 COMODOS E MAIS	SEM DECLARACAO
T O T A I S	4 060	1 613	1 096	432	295	221	166
1 DORMITORIO	249	164	45	39	7	10	
2 DORMITORIOS	1 179	324	200	73	37	17	
3 DORMITORIOS	1 762	708	373	121	84	69	
4 DORMITORIOS	690	297	306	102	70	44	
5 DORMITORIOS	137	92	110	63	66	34	
6 DORMITORIOS	35	18	48	23	4	32	
7 DORMITORIOS		10	7	7	7	8	
8 DORMITORIOS			7	4	12	3	
9 DORMITORIOS					4	4	
10 DORMITORIOS					4		
11 DORMITORIOS E MAIS							
SEM DECLARACAO	8						166
POPULACAO URBANA	3 318	1 362	898	382	261	186	13
1 DORMITORIO	167	107	23	32	7	4	
2 DORMITORIOS	976	264	166	66	37	14	
3 DORMITORIOS	1 525	622	314	100	65	61	
4 DORMITORIOS	520	265	278	94	70	38	
5 DORMITORIOS	87	86	72	60	58	26	
6 DORMITORIOS	35	14	41	23	4	32	
7 DORMITORIOS		4	4	3		8	
8 DORMITORIOS				4	12	3	
9 DORMITORIOS					4		
10 DORMITORIOS					4		
11 DORMITORIOS E MAIS							
SEM DECLARACAO	8						13
POPULACAO RURAL	742	251	198	50	34	35	153
1 DORMITORIO	82	57	22	7		6	
2 DORMITORIOS	203	60	34	7		3	
3 DORMITORIOS	237	86	59	21	19	8	
4 DORMITORIOS	170	32	28	8		6	
5 DORMITORIOS	50	6	38	3	8	8	
6 DORMITORIOS		4	7				
7 DORMITORIOS		6	3	4	7		
8 DORMITORIOS			7				
9 DORMITORIOS						4	
10 DORMITORIOS							
11 DORMITORIOS E MAIS							
SEM DECLARACAO							153

DOMICÍLIOS

Resultados segundo as Microrregiões e os Municípios

9 DOMICILIOS PARTICULARES OCUPADOS POR TIPO E NUMERO DE MORADORES COM DISCRIMINACAO DA CONDICAO DE OCUPACAO E DO NUMERO DE COMODOS PARA OS DOMICILIOS PERMANENTES SEGUNDO AS MICRORREGIOES E OS MUNICIPIOS

MICRORREGIOES E MUNICIPIOS	NUMERO E CARACTERISTICAS DOS DOMICILIOS PERMANENTES						
	TOTAIS		TIPO			CONDICAO DE OCUPACAO	
	TOTAL		DURAVEIS	RUSTICOS	PROPRIOS	ALUGADOS	OUTROS
TOTAIS	152 524	152 493	58 036	94 457	123 880	13 092	15 521
MICRORREGIOES							
ALTO SOLIMOES	9 861	9 861	2 861	7 000	9 064	143	654
JURUA	9 816	9 816	1 070	8 746	8 962	63	791
PURUS	10 348	10 341	1 933	8 408	7 878	123	2 340
MADEIRA	10 934	10 934	2 615	8 319	9 268	67	1 599
RIO NEGRO	5 722	5 722	847	4 875	4 496	50	1 176
SOLIMOES JAPURA	12 427	12 420	3 369	9 051	11 059	234	1 127
MEDIO AMAZONAS	93 416	93 399	45 341	48 058	73 153	12 412	7 834
MUNICIPIOS							
AIRAO	934	934	44	890	456		478
ANORI	1 886	1 886	175	1 711	1 849	7	30
ATALAIA DO NORTE	957	957	490	467	873	12	72
AUTAZES	2 705	2 705	1 748	957	2 524	6	175
BARCELOS	1 859	1 859	353	1 506	1 383	24	452
BARREIRINHA	1 829	1 829	78	1 751	1 701	11	117
BENJAMIN CONSTANT	2 240	2 240	1 163	1 077	1 981	111	148
BOCA DO ACRE	3 491	3 484	789	2 695	3 273	88	123
BORBA	2 803	2 803	1 240	1 563	2 405	30	368
CANUTAMA	973	973	133	840	653	11	309
CARAUARI	2 798	2 798	252	2 546	2 744	4	50
CAREIRO	6 472	6 469	1 086	5 383	5 842	31	596
COARI	4 249	4 249	2 092	2 157	3 409	122	718
CODAJAS	1 812	1 812	110	1 702	1 697	18	97
EIRUNEPE	1 703	1 703	375	1 328	1 445	46	212
ENVIRA	2 070	2 070	252	1 818	1 709	6	355
FONTE BOA	1 902	1 902	214	1 688	1 791	4	107
HUMAITA	2 448	2 448	173	2 275	1 990	17	441
ILHA GRANDE	583	583	75	508	567		16
IPIXUNA	2 111	2 111	134	1 977	1 965	7	139
ITACOATIARA	5 670	5 670	3 798	1 872	4 941	292	437
ITAPIRANGA	445	445	143	302	440	5	
JAPURA	381	381	71	310	370	3	8
JURUA	1 134	1 134	57	1 077	1 099		35
JUTAI	694	694	34	660	679		15
LABREA	2 636	2 636	456	2 180	1 265	18	1 353
MANACAPURU	7 960	7 960	2 549	5 411	7 502	57	401
MANAUS	52 064	52 053	31 260	20 793	36 467	11 511	4 075
MANICORE	3 272	3 272	89	3 183	2 817	20	435
MARAA	1 208	1 208	93	1 115	1 066		142
MAUES	3 679	3 676	288	3 388	3 195	80	401
NHAMUNDA	1 986	1 986	816	1 170	1 845	3	138
NOVA OLINDA DO NORTE	1 964	1 964	348	1 616	1 749	42	173
NOVO ARIPUANA	2 411	2 411	1 113	1 298	2 056		355
PARINTINS	5 376	5 376	1 871	3 505	3 990	367	1 019
PAUINI	1 534	1 534	239	1 295	1 031		503
SANTO ANTONIO DO ICA	1 342	1 342	701	641	1 257	12	73
SAO GABRIEL DA CACHOEIRA	2 346	2 346	375	1 971	2 090	26	230
SAO PAULO DE OLIVENCA	2 726	2 726	259	2 467	2 483	4	239
SILVES	711	711	361	350	569		142
TAPAUA	1 714	1 714	316	1 398	1 656	6	52
TEFE	2 891	2 884	828	2 056	2 668	84	132
URUCARA	978	978	580	398	896	3	79
URUCURITUBA	1 577	1 577	415	1 162	1 492	4	81

9 DOMICILIOS PARTICULARES OCUPADOS POR TIPO E NUMERO DE MORADORES COM DISCRIMINACAO DA CONDICAO DE OCUPACAO E DO NUMERO DE COMODOS PARA OS DOMICILIOS PERMANENTES SEGUNDO AS MICRORREGIOES E OS MUNICIPIOS

MICRORREGIOES E MUNICIPIOS	NUMERO E CARACTERISTICAS DOS DOMICILIOS			NUMERO DE MORADORES
	PERMANENTES			
	NUMERO DE COMODOS		IMPROVISADOS	
	TOTAL	DORMITORIOS		
TOTAIS	457 855	251 165	31	916 607
MICRORREGIOES				
ALTO SOLIMOES	27 319	13 571		61 529
JURUA	29 583	13 659		56 904
PURUS	28 469	15 246	7	58 715
MADEIRA	32 285	15 821		66 858
RIO NEGRO	13 231	8 738		28 613
SOLIMOES JAPURA	33 365	17 784	7	80 923
MEDIO AMAZONAS	293 603	166 346	17	563 065
MUNICIPIOS				
AIRAO	2 938	1 744		5 399
ANORI	5 249	2 572		12 096
ATALAIA DO NORTE	2 638	1 155		5 754
AUTAZES	7 315	3 989		17 166
BARCELOS	4 411	2 330		7 986
BARREIRINHA	4 133	3 195		13 913
BENJAMIN CONSTANT	7 335	3 641		14 612
BOCA DO ACRE	10 080	5 083	7	18 423
BORBA	6 824	3 612		16 457
CANUTAMA	2 747	1 199		5 219
CARAUARI	8 945	3 576		15 335
CAREIRO	18 158	10 993	3	40 184
COARI	12 059	6 207		28 077
CODAJAS	4 438	2 555		11 923
EIRUNEPE	5 694	2 551		10 986
ENVIRA	5 992	3 112		11 365
FONTE BOA	5 425	2 560		11 323
HUMAITA	6 983	3 095		14 431
ILHA GRANDE	1 609	934		2 985
IPIXUNA	5 702	2 678		12 338
ITACOATIARA	16 662	9 300		36 038
ITAPIRANGA	1 327	689		2 448
JAPURA	1 073	558		2 333
JURUA	3 250	1 742		6 880
JUTAI	1 808	823		3 648
LABREA	7 169	3 690		15 998
MANACAPURU	22 751	12 208		48 363
MANAUS	181 337	98 092	11	298 628
MANICORE	11 382	5 599		19 923
MARAA	2 697	1 476		8 099
MAUES	10 238	6 601	3	22 796
NHAMUNDA	3 958	3 514		14 523
NOVA OLINDA DO NORTE	5 575	2 808		10 097
NOVO ARIPUANA	7 096	3 515		16 047
PARINTINS	14 705	9 903		37 873
PAUINI	3 913	2 553		8 719
SANTO ANTONIO DO ICA	3 456	1 935		8 867
SAO GABRIEL DA CACHOEIRA	4 273	3 730		12 243
SAO PAULO DE OLIVENCA	6 657	3 457		17 325
SILVES	1 519	1 044		4 384
TAPAUA	4 560	2 721		10 356
TEFE	7 849	4 416	7	18 395
URUCARA	2 934	1 788		6 493
URUCURITUBA	2 991	2 222		10 159

10 DOMICILIOS PARTICULARES PERMANENTES POR INSTALACAO E UTILIDADES EXISTENTES

SEGUNDO AS MICRORREGIOES E OS MUNICIPIOS

MICRORREGIOES E MUNICIPIOS	DOMICILIOS	INSTALACOES E UTILIDADES EXISTENTES					
		AGUA		ILUMINACAO	INSTALACOES SANITARIAS		
		REDE GERAL	POCO OU NASCENTE	ELETRICA	REDE GERAL	FOSSA SEPTICA	FOSSA RUDIMENTAR	OUTRO ESCOADOURO
TOTAIS	152 493	32 707	15 087	42 072		15 062	9 174	13 239
MICRORREGIOES								
ALTO SOLIMOES	9 861	338	166	794		152	1 179	779
JURUA	9 816	111	617	243			1 323	179
PURUS	10 341	11	119	523		5	1 065	131
MADEIRA	10 934	403	2 335	742		59	1 290	2 762
RIO NEGRO	5 722	142	78	346		41	346	39
SOLIMOES-JAPURA	12 420	1 314	128	1 188		161	3 396	844
MEDIO AMAZONAS	93 399	30 388	11 644	38 236		14 644	40 575	8 505
MUNICIPIOS								
AIRAO	934		51	38			75	11
ANORI..	1 886	168	35	94			643	449
ATALAIA DO NORTE	957	4	47	111		12	85	10
AUTAZES.	2 705	55	54	126		6	1 094	174
BARCELOS...	1 859	70	13	133		2	91	5
BARREIRINHA.....	1 829		14	80			1 169	160
BENJAMIN CONSTANT	2 240	309	52	343		101	637	66
BOCA DO ACRE	3 484	4	87	230			590	4
BORBA...	2 803	64	205	278		33	337	137
CANUTAMA	973						93	
CARAUARI	2 798		7	58			497	79
CAREIRO	6 469	38	298	60			1 842	246
COARI..	4 249	787	12	461		68	1 230	43
CODAJAS.	1 812		47	126		11	258	329
EIRUNEPE	1 703	104	301	134			658	30
ENVIRA...	2 070	3	30	7			38	46
FONTE BOA	1 902		44	12		21	88	121
HUMAITA....	2 448	198	352	151		8	112	1 242
ILHA GRANDE	583			20			17	
IPIXUNA....	2 111	4	270	27			101	24
ITACOATIARA	5 670	1 488	785	1 262		273	3 260	248
ITAPIRANGA	445	60	8	43			141	10
JAPURA	381	28		68		3	64	
JURUA	1 134		9	17			29	
JUTAI.	694		5	15			18	
LABREA....	2 636	4	9	111			304	
MANACAPURU	7 960	363	60	445		42	1 381	222
MANAUS..	52 053	26 766	10 206	34 613		14 075	26 430	4 559
MANICORE	3 272	141	1 748	148		7	578	1 367
MARAA	1 208		3	40		3	119	
MAUES...	3 676	348	70	328			306	1 540
NHAMUNDA...	1 986	3		34		3	336	
NOVA OLINDA DO NORTE	1 964	83	76	206			987	29
NOVO ARIPUANA	2 411		30	165		11	263	16
PARINTINS	5 376	1 121	64	855		240	2 888	1 095
PAUINI.....	1 534		16	148		5	4	26
SANTO ANTONIO DO ICA....	1 342	25	5	254		15	278	45
SAO GABRIEL DA CACHOEIRA	2 346	72	14	155		39	163	23
SAO PAULO DE OLIVENCA	2 726		13	59		3	73	537
SILVES	711						77	167
TAPAUA	1 714	3	7	34			74	101
TEFE...	2 884	331	31	399		76	1 082	23
URUCARA....	978	63	9	107		5	102	3
URUCURITUBA	1 577			77			562	52

10 DOMICILIOS PARTICULARES PERMANENTES POR INSTALACAO E UTILIDADES EXISTENTES

SEGUNDO AS MICRORREGIOES E OS MUNICIPIOS

MICRORREGIOES E MUNICIPIOS	INSTALACOES E UTILIDADES EXISTENTES						
	FOGAO			RADIO	GELADEIRA	TELEVISAO	AUTOMOVEL
	LENHA	GAS	OUTRO COMBUSTIVEL				
TOTAIS	65 934	52 114	13 309	71 215	23 472	12 507	3 935
MICRORREGIOES							
ALTO SOLIMOES	3 810	560	395	2 142	361	15	14
JURUA	8 025	100	60	1 552	176		6
PURUS	7 497	308	1 128	3 012	199	8	7
MADEIRA	8 111	894	791	3 325	453	4	15
RIO NEGRO	2 224	504	922	2 180	183		16
SOLIMOES JAPURA	6 970	1 575	2 257	4 353	492	17	17
MEDIO AMAZONAS	29 297	48 173	7 756	54 651	21 608	12 463	3 860
MUNICIPIOS							
AIRAO	147	116	317	569	22		
ANORI..	1 306	299	17	552	39		
ATALAIA DO NORTE	545	45	51	192	40	7	10
AUTAZES.	2 146	468	12	1 096	151	7	
BARCELOS...	719	186	562	1 032	31		
BARREIRINHA.....	1 312	81	7	603	56	11	14
BENJAMIN CONSTANT	124	316	319	490	200	8	4
BOCA DO ACRE	2 685	123	400	1 174	57	4	
BORBA...	2 355	320	58	825	108	4	
CANUTAMA	864	27	32	220	15		4
CARAUARI	2 642	31		475	55		3
CAREIRO	3 763	1 823	325	3 306	221		
COARI..	989	539	1 826	1 786	224	7	10
CODAJAS.	1 301	271	36	558	51	3	3
EIRUNEPE	1 289	47	7	386	48		
ENVIRA...	1 927		46	181	25		3
FONTE BOA	248	91	4	480	35		
HUMAITA....	1 738	164	15	884	99		11
ILHA GRANDE	377	18	14	141	16		
IPIXUNA....	2 058	8		299	16		
ITACOATIARA	3 305	1 330	703	2 610	448	36	48
ITAPIRANGA	351	56	8	111	25	10	
JAPURA	301	40	23	79	22		
JURUA	109	14	7	211	32		
JUTAI.	18	12		303			
LABREA...	1 871	66	4	691	64		
MANACAPURU	2 895	1 763	673	2 848	349	26	14
MANAUS..	3 692	40 965	5 052	38 527	19 488	12 364	3 753
MANICORE	2 740	242	48	817	144		
MARAA	1 061	34	85	286	7		
MAUES...	2 951	297	37	934	200	3	13
NHAMUNDA...	1 948	11		515	29		
NOVA OLINDA DO NORTE	1 418	280	203	562	85	3	
NOVO ARIPUANA	1 278	168	670	799	102		4
PARINTINS	3 926	755	539	2 518	409		15
PAUINI.....	1 150	29	15	360	25		
SANTO ANTONIO DO ICA....	1 266	45	15	356	49		
SAO GABRIEL DA CACHOEIRA	981	184	29	438	114		16
SAO PAULO DE OLIVENCA	1 609	51	6	321	37		
SILVES	597	51	4	220	21		
TAPAUA	927	63	677	567	38	4	3
TEFE...	2 012	392	270	1 092	149	7	4
URUCARA....	135	122	6	288	66	3	3
URUCURITUBA	858	171	187	513	60		

11 DOMICILIOS PARTICULARES PERMANENTES POR TEMPO DE RESIDENCIA

SEGUNDO AS MICRORREGIOES E OS MUNICIPIOS

MICRORREGIOES E MUNICIPIOS	TEMPO DE RESIDENCIA						
	TOTAL	MENOS DE 1 ANO	1 ANO	2 ANOS	3 A 6 ANOS	7 A 10 ANOS	11 ANOS E MAIS	SEM DECLARACAO
TOTAIS	152 493	16 943	9 675	13 720	27 895	13 961	70 292	7
MICRORREGIOES								
ALTO SOLIMOES	9 861	569	349	759	1 829	967	5 388	
JURUA	9 816	558	585	1 075	2 919	978	3 701	
PURUS	10 341	823	496	1 054	2 272	1 154	4 542	
MADEIRA	10 934	346	278	481	1 235	814	7 776	4
RIO NEGRO	5 722	147	191	336	566	271	4 211	
SOLIMOES JAPURA	12 420	1 132	697	1 180	2 113	1 005	6 293	
MEDIO AMAZONAS	93 399	13 368	7 079	8 835	16 961	8 772	38 381	3
MUNICIPIOS								
AIRAO	934	17	10	26	95	87	699	
ANORI	1 886	65	82	147	227	183	1 182	
ATALAIA DO NORTE	957	101	46	79	81	51	599	
AUTAZES	2 705	60	54	137	181	96	2 177	
BARCELOS	1 859	80	137	272	396	76	898	
BARREIRINHA	1 829	39	23	61	181	195	1 330	
BENJAMIN CONSTANT	2 240	234	105	187	284	179	1 251	
BOCA DO ACRE	3 484	427	244	405	793	392	1 223	
BORBA	2 803	114	95	143	324	154	1 973	
CANUTAMA	973	79	56	70	181	104	483	
CARAUARI	2 798	170	82	280	1 424	199	643	
CAREIRO	6 469	386	226	489	1 077	671	3 620	
COARI	4 249	343	255	375	860	317	2 099	
CODAJAS	1 812	165	104	173	243	138	989	
EIRUNEPE	1 703	141	91	166	414	252	639	
ENVIRA	2 070	24	64	178	352	274	1 178	
FONTE BOA	1 902	44	36	102	203	113	1 404	
HUMAITA	2 446	83	91	193	470	304	1 307	
ILHA GRANDE	583	11	17	19	22	53	461	
IPIXUNA	2 111	187	321	323	599	165	516	
ITACOATIARA	5 670	575	227	431	744	433	3 260	
ITAPIRANGA	445	16	9	15	31	4	370	
JAPURA	381	52	38	66	114	12	69	
JURUA	1 134	36	27	128	130	88	725	
JUTAI	694	28	49	13	217	13	374	
LABREA	2 636	187	84	395	889	196	885	
MANACAPURU	7 960	378	303	529	1 339	585	4 823	3
MANAUS	52 053	10 831	5 512	6 155	11 301	5 464	12 790	
MANICORE	3 272	85	49	74	151	170	2 739	
MARAA	1 208	173	84	60	291	79	521	
MAUES	3 676	168	138	178	511	333	2 348	
NHAMUNDA	1 986	46	45	121	236	179	1 359	
NOVA OLINDA DO NORTE	1 964	68	44	55	119	84	1 594	
NOVO ARIPUANA	2 411	64	43	71	290	186	1 757	
PARINTINS	5 376	613	370	505	856	562	2 470	
PAUINI	1 534	39	35	54	230	246	930	
SANTO ANTONIO DO ICA	1 342	91	38	65	223	141	784	
SAO GABRIEL DA CACHOEIRA	2 346	39	27	19	53	55	2 153	
SAO PAULO DE OLIVENCA	2 726	71	75	313	821	470	976	
SILVES	711	53	27	28	48	27	528	
TAPAUA	1 714	91	77	130	179	216	1 021	
TEFE	2 884	334	134	359	378	246	1 433	
URUCARA	978	58	19	38	106	50	707	
URUCURITUBA	1 577	77	82	93	231	89	1 005	

12 DOMICILIOS PARTICULARES PERMANENTES ALUGADOS POR VALOR DO ALUGUEL MENSAL

SEGUNDO AS MICRORREGIOES E OS MUNICIPIOS

MICRORREGIOES E MUNICIPIOS	ALUGUEL MENSAL (CRUZEIROS) TOTAL	ATE 30	31 A 120	121 A 480	481 E MAIS	SEM DECLARACAO
TOTAIS	13 092	2 936	6 862	2 735	484	75
MICRORREGIOES						
ALTO SOLIMOES	143	3	112	24	4	
JURUA	63	56	7			
PURUS	123	84	33	3		3
MADEIRA	67	27	32			8
RIO NEGRO	50	20	23	4		3
SOLIMOES-JAPURA	234	134	70	30		
MEDIO AMAZONAS	12 412	2 612	6 585	2 674	480	61
MUNICIPIOS						
AIRAO						
ANORI..	7	7				
ATALAIA DO NORTE	12		4	4	4	
AUTAZES.	6		6			
BARCELOS...	24	4	17			3
BARREIRINHA.....	11	7	4			
BENJAMIN CONSTANT	111		93	18		
BOCA DO ACRE	88	62	26			
BORBA...	30	13	17			
CANUTAMA	11	5	3	3		
CARAUARI	4	4				
CAREIRO	31	19	8			4
COARI..	122	89	17	16		
CODAJAS.	18	12	3	3		
EIRUNEPE	46	42	4			
ENVIRA...	6	6				
FONTE BOA	4		4			
HUMAITA....	17	14	3			
ILHA GRANDE						
IPIXUNA....	7	4	3			
ITACOATIARA	292	135	151	3		3
ITAPIRANGA	5	5				
JAPURA .	3			3		
JURUA .						
JUTAI.						
LABREA. ..	18	11	4			3
MANACAPURU	57	19	34	4		
MANAUS..	11 511	2 215	6 133	2 637	480	46
MANICORE	20		12			8
MARAA						
MAUES...	80	39	33			8
NHAMUNDA...	3	3				
NOVA OLINDA DO NORTE	42	35	7			
NOVO ARIPUANA						
PARINTINS	367	131	206	30		
PAUINI.....						
SANTO ANTONIO DO ICA....	12	3	7	2		
SAO GABRIEL DA CACHOEIRA	26	16	6	4		
SAO PAULO DE OLIVENCA	4		4			
SILVES						
TAPAUA	6	6				
TEFE...	84	26	50	8		
URUCARA....	3		3			
URUCURITUBA	4	4				

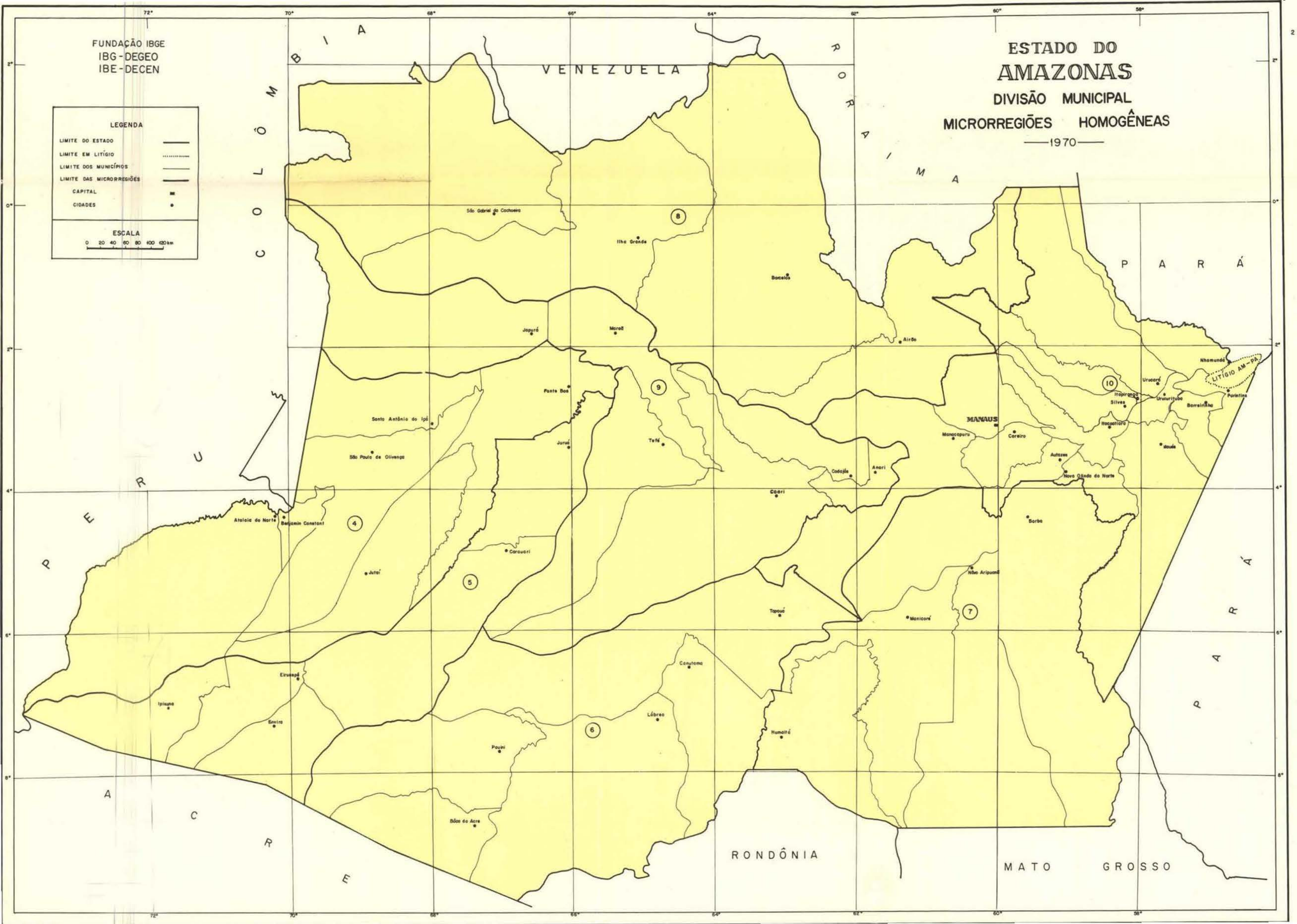
FUNDAÇÃO IBGE
IBG - DEGEO
IBE - DECEN
ESTADO DO
AMAZONAS
DIVISÃO MUNICIPAL
MICRORREGIÕES HOMOGÊNEAS
1970
LEGENDA
LIMITE DO ESTADO
LIMITE EM LITÍGIO
LIMITE DOS MUNICÍPIOS
LIMITE DAS MICRORREGIÕES
CAPITAL
CIDADES
ESCALA
0 20 40 60 80 100 120 km
COLÔMBIA
VENEZUELA
RORAIMA
PARÁ
PERU
ACRE
RONDÔNIA
MATO GROSSO
LITÍGIO AM-PA
MANAUS
São Gabriel da Cachoeira
Ilha Grande
Barcelos
Japurá
Maraã
Airão
Fonte Boa
Santo Antônio do Içá
São Paulo de Olivença
Juruá
Tefé
Codajás
Anori
Coari
Manacapuru
Careiro
Autazes
Nova Olinda do Norte
Itacoatiara
Itapiranga
Silves
Urucará
Urucurituba
Barreirinha
Parintins
Nhamundá
Atalaia do Norte
Benjamin Constant
Jutaí
Carauari
Borba
Novo Aripuanã
Manicoré
Tapauá
Canutama
Eirunepé
Ipixuna
Envira
Lábrea
Pauini
Humaitá
Bôca do Acre

FUNDAÇÃO IBGE — INSTITUTO BRASILEIRO DE ESTATISTICA
DEPARTAMENTO DE CENSOS

VIII RECENSEAMENTO GERAL DO BRASIL — 1970

CENSO DEMOGRÁFICO

CD 1.01 — BOLETIM DA AMOSTRA

MUNICÍPIO	PARA USO DO ÓRGÃO CENTRAL	DISTRITO	SITUAÇÃO	N.º DO SETOR	N.º DO QUARTEIRÃO	N.º DO BOLETIM	PARA USO DO ÓRGÃO CENTRAL
			Urbana [ ] 0 Suburbana [ ] 1 Rural [ ] 2				

Localidade ..... Logradouro .....

Nome do Chefe da Família ..... Assinatura do Informante .....

Família Convivente: [ ] Não tem [ ] Tem [ ] É

Fôlha Suplementar: [ ] Não tem [ ] Tem [ ] É

QUESITOS	1.ª PESSOA	2.ª PESSOA	3.ª PESSOA	4.ª PESSOA	5.ª PESSOA
1 — Nome.					
2 — Sexo.	[ ] 0 Homem [ ] 1 Mulher	[ ] 0 Homem [ ] 1 Mulher	[ ] 0 Homem [ ] 1 Mulher	[ ] 0 Homem [ ] 1 Mulher	[ ] 0 Homem [ ] 1 Mulher
3 — Condição de presença.	[ ] 0 Presente [ ] 1 Ausente (Morador) [ ] 2 Não morador presente	[ ] 0 Presente [ ] 1 Ausente (Morador) [ ] 2 Não morador presente	[ ] 0 Presente [ ] 1 Ausente (Morador) [ ] 2 Não morador presente	[ ] 0 Presente [ ] 1 Ausente (Morador) [ ] 2 Não morador presente	[ ] 0 Presente [ ] 1 Ausente (Morador) [ ] 2 Não morador presente
4 — Parentesco ou relação com o Chefe.	[ ] 1 Chefe [ ] 9 Individual (Em domicílio coletivo)	[ ] 2 Cônjuge [ ] 3 Filho [ ] 4 Pais ou Sogros [ ] 5 Genro ou Nora [ ] 5 Neto [ ] 5 Outro parente [ ] 6 Agregado [ ] 7 Pensionista [ ] 8 Empregado [ ] 7 Hóspede	[ ] 3 Filho [ ] 4 Pais ou Sogros [ ] 5 Genro ou Nora [ ] 5 Neto [ ] 5 Outro parente [ ] 6 Agregado [ ] 7 Pensionista [ ] 8 Empregado [ ] 7 Hóspede	[ ] 3 Filho [ ] 4 Pais ou Sogros [ ] 5 Genro ou Nora [ ] 5 Neto [ ] 5 Outro parente [ ] 6 Agregado [ ] 7 Pensionista [ ] 8 Empregado [ ] 7 Hóspede	[ ] 3 Filho [ ] 4 Pais ou Sogros [ ] 5 Genro ou Nora [ ] 5 Neto [ ] 5 Outro parente [ ] 6 Agregado [ ] 7 Pensionista [ ] 8 Empregado [ ] 7 Hóspede
5 — Data do nascimento.	Dia / Mês / Ano	Dia / Mês / Ano	Dia / Mês / Ano	Dia / Mês / Ano	Dia / Mês / Ano
6 — Se não souber a data do nascimento, indicar quantos anos supõe ter; se fôr menor de 1 ano, indicar o número de meses.	Maior de 1 ano: 21 ..... anos; Menor de 1 ano: 20 ..... meses	Maior de 1 ano: 21 ..... anos; Menor de 1 ano: 20 ..... meses	Maior de 1 ano: 21 ..... anos; Menor de 1 ano: 20 ..... meses	Maior de 1 ano: 21 ..... anos; Menor de 1 ano: 20 ..... meses	Maior de 1 ano: 21 ..... anos; Menor de 1 ano: 20 ..... meses
7 — Religião.	[ ] 1 Católica romana [ ] 2 Evangélica [ ] 3 Espírita [ ] 4 Outra [ ] 5 Sem religião	[ ] 1 Católica romana [ ] 2 Evangélica [ ] 3 Espírita [ ] 4 Outra [ ] 5 Sem religião	[ ] 1 Católica romana [ ] 2 Evangélica [ ] 3 Espírita [ ] 4 Outra [ ] 5 Sem religião	[ ] 1 Católica romana [ ] 2 Evangélica [ ] 3 Espírita [ ] 4 Outra [ ] 5 Sem religião	[ ] 1 Católica romana [ ] 2 Evangélica [ ] 3 Espírita [ ] 4 Outra [ ] 5 Sem religião
8 — Nacionalidade.	[ ] 0 Brasileiro nato [ ] 1 Naturalizado brasileiro [ ] 2 Estrangeiro	[ ] 0 Brasileiro nato [ ] 1 Naturalizado brasileiro [ ] 2 Estrangeiro	[ ] 0 Brasileiro nato [ ] 1 Naturalizado brasileiro [ ] 2 Estrangeiro	[ ] 0 Brasileiro nato [ ] 1 Naturalizado brasileiro [ ] 2 Estrangeiro	[ ] 0 Brasileiro nato [ ] 1 Naturalizado brasileiro [ ] 2 Estrangeiro
9 — Unidade da Federação ou País estrangeiro de nascimento.	Código	Código	Código	Código	Código
10 — Nasceu neste Município?	[ ] Sim [ ] Não Código	[ ] Sim [ ] Não Código	[ ] Sim [ ] Não Código	[ ] Sim [ ] Não Código	[ ] Sim [ ] Não Código
SÔMENTE PARA AS PESSOAS QUE RESPONDERAM "NÃO" AO QUESITO 10 — 11 — Há quanto tempo mora nesta Unidade da Federação?	[ ] 1 Menos de 1 ano [ ] 2 1 ano [ ] 3 2 anos [ ] 4 3 anos [ ] 5 4 anos [ ] 6 5 anos [ ] 7 6 a 10 anos [ ] 8 11 anos e mais	[ ] 1 Menos de 1 ano [ ] 2 1 ano [ ] 3 2 anos [ ] 4 3 anos [ ] 5 4 anos [ ] 6 5 anos [ ] 7 6 a 10 anos [ ] 8 11 anos e mais	[ ] 1 Menos de 1 ano [ ] 2 1 ano [ ] 3 2 anos [ ] 4 3 anos [ ] 5 4 anos [ ] 6 5 anos [ ] 7 6 a 10 anos [ ] 8 11 anos e mais	[ ] 1 Menos de 1 ano [ ] 2 1 ano [ ] 3 2 anos [ ] 4 3 anos [ ] 5 4 anos [ ] 6 5 anos [ ] 7 6 a 10 anos [ ] 8 11 anos e mais	[ ] 1 Menos de 1 ano [ ] 2 1 ano [ ] 3 2 anos [ ] 4 3 anos [ ] 5 4 anos [ ] 6 5 anos [ ] 7 6 a 10 anos [ ] 8 11 anos e mais
12 — Há quanto tempo mora neste Município?	[ ] 1 Menos de 1 ano [ ] 2 1 ano [ ] 3 2 anos [ ] 4 3 anos [ ] 5 4 anos [ ] 6 5 anos [ ] 7 6 a 10 anos [ ] 8 11 anos e mais	[ ] 1 Menos de 1 ano [ ] 2 1 ano [ ] 3 2 anos [ ] 4 3 anos [ ] 5 4 anos [ ] 6 5 anos [ ] 7 6 a 10 anos [ ] 8 11 anos e mais	[ ] 1 Menos de 1 ano [ ] 2 1 ano [ ] 3 2 anos [ ] 4 3 anos [ ] 5 4 anos [ ] 6 5 anos [ ] 7 6 a 10 anos [ ] 8 11 anos e mais	[ ] 1 Menos de 1 ano [ ] 2 1 ano [ ] 3 2 anos [ ] 4 3 anos [ ] 5 4 anos [ ] 6 5 anos [ ] 7 6 a 10 anos [ ] 8 11 anos e mais	[ ] 1 Menos de 1 ano [ ] 2 1 ano [ ] 3 2 anos [ ] 4 3 anos [ ] 5 4 anos [ ] 6 5 anos [ ] 7 6 a 10 anos [ ] 8 11 anos e mais
13 — Em que Unidade da Federação ou País estrangeiro residia antes de mudar-se para êste Município?	Código	Código	Código	Código	Código
14 — Situação da residência no Município onde morava anteriormente.	[ ] 1 Cidade ou Vila [ ] 2 Povoado ou Zona Rural	[ ] 1 Cidade ou Vila [ ] 2 Povoado ou Zona Rural	[ ] 1 Cidade ou Vila [ ] 2 Povoado ou Zona Rural	[ ] 1 Cidade ou Vila [ ] 2 Povoado ou Zona Rural	[ ] 1 Cidade ou Vila [ ] 2 Povoado ou Zona Rural
SÔMENTE PARA AS PESSOAS DE 5 ANOS E MAIS					
15 — Sabe ler e escrever?	[ ] 1 Sim [ ] 2 Não	[ ] 1 Sim [ ] 2 Não	[ ] 1 Sim [ ] 2 Não	[ ] 1 Sim [ ] 2 Não	[ ] 1 Sim [ ] 2 Não
16 — Freqüenta escola?	[ ] 1 Sim [ ] 2 Não	[ ] 1 Sim [ ] 2 Não	[ ] 1 Sim [ ] 2 Não	[ ] 1 Sim [ ] 2 Não	[ ] 1 Sim [ ] 2 Não
17 — Se freqüenta ou freqüentou escola, indicar a última série e o grau da mesma, que concluiu com aprovação. — Série	[ ] 1 Cursa 1.º elementar [ ] 2 1.ª série [ ] 3 2.ª série [ ] 4 3.ª série [ ] 5 4.ª série [ ] 6 5.ª série ou 6.ª série [ ] 7 Admissão ou Vestibular [ ] 8 Artigo 99 [ ] 9 Curso de alfabetização de adultos [ ] 0 Nenhuma	[ ] 1 Cursa 1.º elementar [ ] 2 1.ª série [ ] 3 2.ª série [ ] 4 3.ª série [ ] 5 4.ª série [ ] 6 5.ª série ou 6.ª série [ ] 7 Admissão ou Vestibular [ ] 8 Artigo 99 [ ] 9 Curso de alfabetização de adultos [ ] 0 Nenhuma	[ ] 1 Cursa 1.º elementar [ ] 2 1.ª série [ ] 3 2.ª série [ ] 4 3.ª série [ ] 5 4.ª série [ ] 6 5.ª série ou 6.ª série [ ] 7 Admissão ou Vestibular [ ] 8 Artigo 99 [ ] 9 Curso de alfabetização de adultos [ ] 0 Nenhuma	[ ] 1 Cursa 1.º elementar [ ] 2 1.ª série [ ] 3 2.ª série [ ] 4 3.ª série [ ] 5 4.ª série [ ] 6 5.ª série ou 6.ª série [ ] 7 Admissão ou Vestibular [ ] 8 Artigo 99 [ ] 9 Curso de alfabetização de adultos [ ] 0 Nenhuma	[ ] 1 Cursa 1.º elementar [ ] 2 1.ª série [ ] 3 2.ª série [ ] 4 3.ª série [ ] 5 4.ª série [ ] 6 5.ª série ou 6.ª série [ ] 7 Admissão ou Vestibular [ ] 8 Artigo 99 [ ] 9 Curso de alfabetização de adultos [ ] 0 Nenhuma
Grau	[ ] 1 Elementar [ ] 2 Médio 1.º ciclo [ ] 3 Médio 2.º ciclo [ ] 4 Superior [ ] 5 Nenhum	[ ] 1 Elementar [ ] 2 Médio 1.º ciclo [ ] 3 Médio 2.º ciclo [ ] 4 Superior [ ] 5 Nenhum	[ ] 1 Elementar [ ] 2 Médio 1.º ciclo [ ] 3 Médio 2.º ciclo [ ] 4 Superior [ ] 5 Nenhum	[ ] 1 Elementar [ ] 2 Médio 1.º ciclo [ ] 3 Médio 2.º ciclo [ ] 4 Superior [ ] 5 Nenhum	[ ] 1 Elementar [ ] 2 Médio 1.º ciclo [ ] 3 Médio 2.º ciclo [ ] 4 Superior [ ] 5 Nenhum
SÔMENTE PARA AS PESSOAS DE 10 ANOS E MAIS					
18 — Espécie do curso concluído com aprovação.	Código	Código	Código	Código	Código
19 — Se vive em companhia de cônjuge — espôsa(o), companheira(o), etc. — indicar a natureza da união.	[ ] 1 Casamento civil e religioso [ ] 2 Só casamento civil [ ] 3 Só casamento religioso [ ] 4 Outra	[ ] 1 Casamento civil e religioso [ ] 2 Só casamento civil [ ] 3 Só casamento religioso [ ] 4 Outra	[ ] 1 Casamento civil e religioso [ ] 2 Só casamento civil [ ] 3 Só casamento religioso [ ] 4 Outra	[ ] 1 Casamento civil e religioso [ ] 2 Só casamento civil [ ] 3 Só casamento religioso [ ] 4 Outra	[ ] 1 Casamento civil e religioso [ ] 2 Só casamento civil [ ] 3 Só casamento religioso [ ] 4 Outra
Se não vive em companhia de cônjuge — espôsa(o), companheira(o), etc. — indicar se é:	[ ] 5 Solteiro [ ] 6 Separado [ ] 7 Desquitado [ ] 8 Divorciado [ ] 9 Viúvo	[ ] 5 Solteiro [ ] 6 Separado [ ] 7 Desquitado [ ] 8 Divorciado [ ] 9 Viúvo	[ ] 5 Solteiro [ ] 6 Separado [ ] 7 Desquitado [ ] 8 Divorciado [ ] 9 Viúvo	[ ] 5 Solteiro [ ] 6 Separado [ ] 7 Desquitado [ ] 8 Divorciado [ ] 9 Viúvo	[ ] 5 Solteiro [ ] 6 Separado [ ] 7 Desquitado [ ] 8 Divorciado [ ] 9 Viúvo
20 — Rendimento médio mensal.	NCr$ Código	NCr$ Código	NCr$ Código	NCr$ Código	NCr$ Código
21 — Município onde trabalha ou estuda.	Código	Código	Código	Código	Código
22 — Se não trabalha, nem procura trabalho, qual a ocupação ou situação que tem e considera principal?	[ ] 0x Afazeres domésticos [ ] 1x Estudante [ ] 2x Aposentado [ ] 3x Vive de renda [ ] 4x Doente ou Inválido [ ] 5x Detento [ ] 6x Sem ocupação [ ] 7 Trabalha ou Procura trabalho	[ ] 0E Afazeres domésticos [ ] 1E Estudante [ ] 2E Aposentado [ ] 3E Vive de renda [ ] 4E Doente ou Inválido [ ] 5E Detento [ ] 6E Sem ocupação [ ] 7 Trabalha ou Procura trabalho	[ ] 0E Afazeres domésticos [ ] 1E Estudante [ ] 2E Aposentado [ ] 3E Vive de renda [ ] 4E Doente ou Inválido [ ] 5E Detento [ ] 6E Sem ocupação [ ] 7 Trabalha ou Procura trabalho	[ ] 0E Afazeres domésticos [ ] 1E Estudante [ ] 2E Aposentado [ ] 3E Vive de renda [ ] 4E Doente ou Inválido [ ] 5E Detento [ ] 6E Sem ocupação [ ] 7 Trabalha ou Procura trabalho	[ ] 0E Afazeres domésticos [ ] 1E Estudante [ ] 2E Aposentado [ ] 3E Vive de renda [ ] 4E Doente ou Inválido [ ] 5E Detento [ ] 6E Sem ocupação [ ] 7 Trabalha ou Procura trabalho
SÔMENTE PARA AS PESSOAS QUE TRABALHARAM NOS DOZE MESES ANTERIORES À DATA DO CENSO (1-9-1969 a 31-8-1970) OU ESTÃO PROCURANDO TRABALHO (Retângulo 7 do Quesito 22) — 23 — Ocupação, profissão, cargo, função, etc., que exerceu durante mais tempo.	Código	Código	Código	Código	Código
24 — Classe de atividade em que exerceu a ocupação declarada no quesito 23.	Código	Código	Código	Código	Código
25 — Posição na ocupação declarada no quesito 23.	[ ] 1 Empregado público [ ] 2 Empregado particular [ ] 3 Conta própria [ ] 4 Parceiro ou Meeiro [ ] 5 Empregador [ ] 6 Não remunerado	[ ] 1 Empregado público [ ] 2 Empregado particular [ ] 3 Conta própria [ ] 4 Parceiro ou Meeiro [ ] 5 Empregador [ ] 6 Não remunerado	[ ] 1 Empregado público [ ] 2 Empregado particular [ ] 3 Conta própria [ ] 4 Parceiro ou Meeiro [ ] 5 Empregador [ ] 6 Não remunerado	[ ] 1 Empregado público [ ] 2 Empregado particular [ ] 3 Conta própria [ ] 4 Parceiro ou Meeiro [ ] 5 Empregador [ ] 6 Não remunerado	[ ] 1 Empregado público [ ] 2 Empregado particular [ ] 3 Conta própria [ ] 4 Parceiro ou Meeiro [ ] 5 Empregador [ ] 6 Não remunerado
26 — Na última semana (25 a 31/8/1970), estava exercendo:	[ ] 1 Só ocupação habitual [ ] 2 Só outra ocupação [ ] 4 Desempregado [ ] 3 Ocupação habitual e Outra ocupação [ ] 5 Procurando trabalho pela 1.ª vez	[ ] 1 Só ocupação habitual [ ] 2 Só outra ocupação [ ] 4 Desempregado [ ] 3 Ocupação habitual e Outra ocupação [ ] 5 Procurando trabalho pela 1.ª vez	[ ] 1 Só ocupação habitual [ ] 2 Só outra ocupação [ ] 4 Desempregado [ ] 3 Ocupação habitual e Outra ocupação [ ] 5 Procurando trabalho pela 1.ª vez	[ ] 1 Só ocupação habitual [ ] 2 Só outra ocupação [ ] 4 Desempregado [ ] 3 Ocupação habitual e Outra ocupação [ ] 5 Procurando trabalho pela 1.ª vez	[ ] 1 Só ocupação habitual [ ] 2 Só outra ocupação [ ] 4 Desempregado [ ] 3 Ocupação habitual e Outra ocupação [ ] 5 Procurando trabalho pela 1.ª vez
27 — Se a declaração do quesito 23 fôr uma ocupação agropecuária ou de extração vegetal indicar o número de meses que trabalhou nos doze meses anteriores à data do Censo	[ ] 1 Menos de 3 meses [ ] 2 3 a menos de 6 meses [ ] 3 6 a menos de 9 meses [ ] 4 9 meses e mais	[ ] 1 Menos de 3 meses [ ] 2 3 a menos de 6 meses [ ] 3 6 a menos de 9 meses [ ] 4 9 meses e mais	[ ] 1 Menos de 3 meses [ ] 2 3 a menos de 6 meses [ ] 3 6 a menos de 9 meses [ ] 4 9 meses e mais	[ ] 1 Menos de 3 meses [ ] 2 3 a menos de 6 meses [ ] 3 6 a menos de 9 meses [ ] 4 9 meses e mais	[ ] 1 Menos de 3 meses [ ] 2 3 a menos de 6 meses [ ] 3 6 a menos de 9 meses [ ] 4 9 meses e mais
Se a declaração do quesito 23 NÃO fôr uma ocupação agropecuária ou de extração vegetal, indicar o número de horas trabalhadas na última semana	[ ] 5 Menos de 15 horas [ ] 6 15 a 39 horas [ ] 7 40 a 49 horas [ ] 8 50 horas e mais [ ] 9 Procurando trabalho	[ ] 5 Menos de 15 horas [ ] 6 15 a 39 horas [ ] 7 40 a 49 horas [ ] 8 50 horas e mais [ ] 9 Procurando trabalho	[ ] 5 Menos de 15 horas [ ] 6 15 a 39 horas [ ] 7 40 a 49 horas [ ] 8 50 horas e mais [ ] 9 Procurando trabalho	[ ] 5 Menos de 15 horas [ ] 6 15 a 39 horas [ ] 7 40 a 49 horas [ ] 8 50 horas e mais [ ] 9 Procurando trabalho	[ ] 5 Menos de 15 horas [ ] 6 15 a 39 horas [ ] 7 40 a 49 horas [ ] 8 50 horas e mais [ ] 9 Procurando trabalho
28 — Há quanto tempo procura trabalho?	[ ] 1 Menos de 3 meses [ ] 2 3 meses e mais [ ] 3 Trabalha	[ ] 1 Menos de 3 meses [ ] 2 3 meses e mais [ ] 3 Trabalha	[ ] 1 Menos de 3 meses [ ] 2 3 meses e mais [ ] 3 Trabalha	[ ] 1 Menos de 3 meses [ ] 2 3 meses e mais [ ] 3 Trabalha	[ ] 1 Menos de 3 meses [ ] 2 3 meses e mais [ ] 3 Trabalha
SÔMENTE PARA AS MULHERES DE 15 ANOS E MAIS					
29 — Quantos filhos nascidos vivos teve, até a cata do Censo?	..... filhos [ ] 00 Não teve	..... filhos [ ] 00 Não teve	..... filhos [ ] 00 Não teve	..... filhos [ ] 00 Não teve	..... filhos [ ] 00 Não teve
30 — Quantos filhos nascidos mortos teve, até a data do Censo?	..... filhos [ ] 0 Não teve	..... filhos [ ] 0 Não teve	..... filhos [ ] 0 Não teve	..... filhos [ ] 0 Não teve	..... filhos [ ] 0 Não teve
31 — Dos filhos vivos que teve, quantos nasceram nos doze meses anteriores à data do Censo (1-9-1969 a 31-8-1970)?	..... filhos [ ] 0 Nenhum	..... filhos [ ] 0 Nenhum	..... filhos [ ] 0 Nenhum	..... filhos [ ] 0 Nenhum	..... filhos [ ] 0 Nenhum
32 — De todos os filhos que teve, quantos se acham vivos?	..... filhos [ ] 00 Nenhum	..... filhos [ ] 00 Nenhum	..... filhos [ ] 00 Nenhum	..... filhos [ ] 00 Nenhum	..... filhos [ ] 00 Nenhum

CARACTERÍSTICAS DO DOMICÍLIO

1 — Família	2 — Espécie	3 — Tipo	4 — Condição de ocupação	5 — Aluguel mensal (NCr$)	6 — Tempo de residência	7 — Abastecimento d'água	8 — Instalações sanitárias	9 — Luz elétrica	10 — Fogão	11 — Rádio	12 — Geladeira	13 — Televisão	14 — Automóvel	15 — Cômodos
[ ] 1 Única [ ] 0E Individual; Convivente: [ ] 2 Principal [ ] 3E Parente [ ] 4E Não parente	[ ] 0 Particular [ ] 1E Coletivo	[ ] 0 Durável [ ] 1 Rústico [ ] 2E Improvisado	Próprio: [ ] 1 Já pago [ ] 2 Em aquisição; [ ] 3 Alugado [ ] 4 Cedido [ ] 5 Outra	[ ] 1 Até 15 [ ] 2 De 16 a 30 [ ] 3 De 31 a 60 [ ] 4 De 61 a 120 [ ] 5 De 121 a 240 [ ] 6 De 241 a 480 [ ] 7 De 481 a 960 [ ] 8 De 961 e mais [ ] 9 Não paga aluguel	[ ] 1 Menos de 1 ano [ ] 2 1 ano [ ] 3 2 anos [ ] 4 3 a 6 anos [ ] 5 7 a 10 anos [ ] 6 11 anos e mais	Rêde geral: [ ] 1 Com canalização interna [ ] 2 Com canalização externa; Poço ou nascente: [ ] 3 Com canalização interna [ ] 4 Sem canalização interna; Outra forma [ ] 5	[ ] 1 Rêde geral [ ] 2 Fossa séptica [ ] 3 Fossa rudimentar [ ] 4 Outro escoadouro; Não tem [ ] 5	[ ] 1 Tem [ ] 2 Não tem	[ ] 1 Lenha [ ] 2 Gás [ ] 3 Carvão [ ] 4 Óleo ou Querosene [ ] 5 Elétrico [ ] 6 Não tem	[ ] 1 Tem [ ] 2 Não tem	[ ] 1 Tem [ ] 2 Não tem	[ ] 1 Tem [ ] 2 Não tem	[ ] 1 Tem [ ] 2 Não tem	Total / Servindo de dormitório

QUESITOS	6.ª PESSOA	0	7.ª PESSOA	0	8.ª PESSOA	0	9.ª PESSOA	0	10.ª PESSOA	0
1 — Nome.										
2 — Sexo.	☐0 Homem ☐1 Mulher		☐0 Homem ☐1 Mulher		☐0 Homem ☐1 Mulher		☐0 Homem ☐1 Mulher		☐0 Homem ☐1 Mulher	
3 — Condição de presença.	☐0 Presente ☐1 Ausente (Morador) ☐2 Não morador presente		☐0 Presente ☐1 Ausente (Morador) ☐2 Não morador presente		☐0 Presente ☐1 Ausente (Morador) ☐2 Não morador presente		☐0 Presente ☐1 Ausente (Morador) ☐2 Não morador presente		☐0 Presente ☐1 Ausente (Morador) ☐2 Não morador presente	
4 — Parentesco ou relação com o Chefe.	☐3 Filho ☐4 Pais ou Sogros ☐5 Genro ou Nora ☐5 Neto ☐5 Outro parente ☐6 Agregado ☐7 Pensionista ☐8 Empregado ☐7 Hóspede		☐3 Filho ☐4 Pais ou Sogros ☐5 Genro ou Nora ☐5 Neto ☐5 Outro parente ☐6 Agregado ☐7 Pensionista ☐8 Empregado ☐7 Hóspede		☐3 Filho ☐4 Pais ou Sogros ☐5 Genro ou Nora ☐5 Neto ☐5 Outro parente ☐6 Agregado ☐7 Pensionista ☐8 Empregado ☐7 Hóspede		☐3 Filho ☐4 Pais ou Sogros ☐5 Genro ou Nora ☐5 Neto ☐5 Outro parente ☐6 Agregado ☐7 Pensionista ☐8 Empregado ☐7 Hóspede		☐3 Filho ☐4 Pais ou Sogros ☐5 Genro ou Nora ☐5 Neto ☐5 Outro parente ☐6 Agregado ☐7 Pensionista ☐8 Empregado ☐7 Hóspede	
5 — Data do nascimento.	Dia / Mês / Ano		Dia / Mês / Ano		Dia / Mês / Ano		Dia / Mês / Ano		Dia / Mês / Ano	
6 — Se não souber a data do nascimento, indicar quantos anos supõe ter; se fôr menor de 1 ano, indicar o número de meses.	Maior de 1 ano: 21 .....anos / Menor de 1 ano: 20 .....meses		Maior de 1 ano: 21 .....anos / Menor de 1 ano: 20 .....meses		Maior de 1 ano: 21 .....anos / Menor de 1 ano: 20 .....meses		Maior de 1 ano: 21 .....anos / Menor de 1 ano: 20 .....meses		Maior de 1 ano: 21 .....anos / Menor de 1 ano: 20 .....meses	
7 — Religião.	☐1 Católica romana ☐2 Evangélica ☐3 Espírita ☐4 Outra ☐5 Sem religião		☐1 Católica romana ☐2 Evangélica ☐3 Espírita ☐4 Outra ☐5 Sem religião		☐1 Católica romana ☐2 Evangélica ☐3 Espírita ☐4 Outra ☐5 Sem religião		☐1 Católica romana ☐2 Evangélica ☐3 Espírita ☐4 Outra ☐5 Sem religião		☐1 Católica romana ☐2 Evangélica ☐3 Espírita ☐4 Outra ☐5 Sem religião	
8 — Nacionalidade.	☐0 Brasileiro nato ☐1 Naturalizado brasileiro ☐2 Estrangeiro		☐0 Brasileiro nato ☐1 Naturalizado brasileiro ☐2 Estrangeiro		☐0 Brasileiro nato ☐1 Naturalizado brasileiro ☐2 Estrangeiro		☐0 Brasileiro nato ☐1 Naturalizado brasileiro ☐2 Estrangeiro		☐0 Brasileiro nato ☐1 Naturalizado brasileiro ☐2 Estrangeiro	
9 — Unidade da Federação ou País estrangeiro de nascimento.		Código		Código		Código		Código		Código
10 — Nasceu neste Município?	☐ Sim ☐ Não	Código	☐ Sim ☐ Não	Código	☐ Sim ☐ Não	Código	☐ Sim ☐ Não	Código	☐ Sim ☐ Não	Código
SÔMENTE PARA AS PESSOAS QUE RESPONDERAM "NÃO" AO QUESITO 10 — 11 — Há quanto tempo mora nesta Unidade da Federação?	☐1 Menos de 1 ano ☐2 1 ano ☐3 2 anos ☐4 3 anos ☐5 4 anos ☐6 5 anos ☐7 6 a 10 anos ☐8 11 anos e mais		☐1 Menos de 1 ano ☐2 1 ano ☐3 2 anos ☐4 3 anos ☐5 4 anos ☐6 5 anos ☐7 6 a 10 anos ☐8 11 anos e mais		☐1 Menos de 1 ano ☐2 1 ano ☐3 2 anos ☐4 3 anos ☐5 4 anos ☐6 5 anos ☐7 6 a 10 anos ☐8 11 anos e mais		☐1 Menos de 1 ano ☐2 1 ano ☐3 2 anos ☐4 3 anos ☐5 4 anos ☐6 5 anos ☐7 6 a 10 anos ☐8 11 anos e mais		☐1 Menos de 1 ano ☐2 1 ano ☐3 2 anos ☐4 3 anos ☐5 4 anos ☐6 5 anos ☐7 6 a 10 anos ☐8 11 anos e mais	
12 — Há quanto tempo mora neste Município?	☐1 Menos de 1 ano ☐2 1 ano ☐3 2 anos ☐4 3 anos ☐5 4 anos ☐6 5 anos ☐7 6 a 10 anos ☐8 11 anos e mais		☐1 Menos de 1 ano ☐2 1 ano ☐3 2 anos ☐4 3 anos ☐5 4 anos ☐6 5 anos ☐7 6 a 10 anos ☐8 11 anos e mais		☐1 Menos de 1 ano ☐2 1 ano ☐3 2 anos ☐4 3 anos ☐5 4 anos ☐6 5 anos ☐7 6 a 10 anos ☐8 11 anos e mais		☐1 Menos de 1 ano ☐2 1 ano ☐3 2 anos ☐4 3 anos ☐5 4 anos ☐6 5 anos ☐7 6 a 10 anos ☐8 11 anos e mais		☐1 Menos de 1 ano ☐2 1 ano ☐3 2 anos ☐4 3 anos ☐5 4 anos ☐6 5 anos ☐7 6 a 10 anos ☐8 11 anos e mais	
13 — Em que Unidade da Federação ou País estrangeiro residia antes de mudar-se para êste Município?		Código		Código		Código		Código		Código
14 — Situação da residência no Município onde morava anteriormente.	☐1 Cidade ou Vila ☐2 Povoado ou Zona Rural		☐1 Cidade ou Vila ☐2 Povoado ou Zona Rural		☐1 Cidade ou Vila ☐2 Povoado ou Zona Rural		☐1 Cidade ou Vila ☐2 Povoado ou Zona Rural		☐1 Cidade ou Vila ☐2 Povoado ou Zona Rural	
SÔMENTE PARA AS PESSOAS DE 5 ANOS E MAIS										
15 — Sabe ler e escrever?	☐1 Sim ☐2 Não		☐1 Sim ☐2 Não		☐1 Sim ☐2 Não		☐1 Sim ☐2 Não		☐1 Sim ☐2 Não	
16 — Freqüenta escola?	☐1 Sim ☐2 Não		☐1 Sim ☐2 Não		☐1 Sim ☐2 Não		☐1 Sim ☐2 Não		☐1 Sim ☐2 Não	
17 — Se freqüenta ou freqüentou escola, indicar a última série e o grau da mesma, que concluiu com aprovação. — Série	☐1 Cursa 1.º elementar ☐2 1.ª série ☐3 2.ª série ☐4 3.ª série ☐5 4.ª série ☐6 5.ª série ou 6.ª série ☐7 Admissão ou Vestibular ☐8 Artigo 99 ☐9 Curso de alfabetização de adultos ☐0 Nenhuma		☐1 Cursa 1.º elementar ☐2 1.ª série ☐3 2.ª série ☐4 3.ª série ☐5 4.ª série ☐6 5.ª série ou 6.ª série ☐7 Admissão ou Vestibular ☐8 Artigo 99 ☐9 Curso de alfabetização de adultos ☐0 Nenhuma		☐1 Cursa 1.º elementar ☐2 1.ª série ☐3 2.ª série ☐4 3.ª série ☐5 4.ª série ☐6 5.ª série ou 6.ª série ☐7 Admissão ou Vestibular ☐8 Artigo 99 ☐9 Curso de alfabetização de adultos ☐0 Nenhuma		☐1 Cursa 1.º elementar ☐2 1.ª série ☐3 2.ª série ☐4 3.ª série ☐5 4.ª série ☐6 5.ª série ou 6.ª série ☐7 Admissão ou Vestibular ☐8 Artigo 99 ☐9 Curso de alfabetização de adultos ☐0 Nenhuma		☐1 Cursa 1.º elementar ☐2 1.ª série ☐3 2.ª série ☐4 3.ª série ☐5 4.ª série ☐6 5.ª série ou 6.ª série ☐7 Admissão ou Vestibular ☐8 Artigo 99 ☐9 Curso de alfabetização de adultos ☐0 Nenhuma	
Grau	☐1 Elementar ☐2 Médio 1.º ciclo ☐3 Médio 2.º ciclo ☐4 Superior ☐5 Nenhum		☐1 Elementar ☐2 Médio 1.º ciclo ☐3 Médio 2.º ciclo ☐4 Superior ☐5 Nenhum		☐1 Elementar ☐2 Médio 1.º ciclo ☐3 Médio 2.º ciclo ☐4 Superior ☐5 Nenhum		☐1 Elementar ☐2 Médio 1.º ciclo ☐3 Médio 2.º ciclo ☐4 Superior ☐5 Nenhum		☐1 Elementar ☐2 Médio 1.º ciclo ☐3 Médio 2.º ciclo ☐4 Superior ☐5 Nenhum	
SÔMENTE PARA AS PESSOAS DE 10 ANOS E MAIS										
18 — Espécie do curso concluído com aprovação.		Código		Código		Código		Código		Código
19 — Se vive em companhia de cônjuge — espôsa(o), companheira(o), etc. — indicar a natureza da união.	☐1 Casamento civil e religioso ☐2 Só casamento civil ☐3 Só casamento religioso ☐4 Outra		☐1 Casamento civil e religioso ☐2 Só casamento civil ☐3 Só casamento religioso ☐4 Outra		☐1 Casamento civil e religioso ☐2 Só casamento civil ☐3 Só casamento religioso ☐4 Outra		☐1 Casamento civil e religioso ☐2 Só casamento civil ☐3 Só casamento religioso ☐4 Outra		☐1 Casamento civil e religioso ☐2 Só casamento civil ☐3 Só casamento religioso ☐4 Outra	
Se não vive em companhia de cônjuge — espôsa(o), companheira(o), etc. — indicar se é:	☐5 Solteiro ☐6 Separado ☐7 Desquitado ☐8 Divorciado ☐9 Viúvo		☐5 Solteiro ☐6 Separado ☐7 Desquitado ☐8 Divorciado ☐9 Viúvo		☐5 Solteiro ☐6 Separado ☐7 Desquitado ☐8 Divorciado ☐9 Viúvo		☐5 Solteiro ☐6 Separado ☐7 Desquitado ☐8 Divorciado ☐9 Viúvo		☐5 Solteiro ☐6 Separado ☐7 Desquitado ☐8 Divorciado ☐9 Viúvo	
20 — Rendimento médio mensal.	NCr$	Código	NCr$	Código	NCr$	Código	NCr$	Código	NCr$	Código
21 — Município onde trabalha ou estuda.		Código		Código		Código		Código		Código
22 — Se não trabalha, nem procura trabalho, qual a ocupação ou situação que tem e considera principal?	☐0E Afazeres domésticos ☐1E Estudante ☐2E Aposentado ☐3E Vive de renda ☐4E Doente ou Inválido ☐5E Detento ☐6E Sem ocupação ☐7 Trabalha ou Procura trabalho		☐0E Afazeres domésticos ☐1E Estudante ☐2E Aposentado ☐3E Vive de renda ☐4E Doente ou Inválido ☐5E Detento ☐6E Sem ocupação ☐7 Trabalha ou Procura trabalho		☐0E Afazeres domésticos ☐1E Estudante ☐2E Aposentado ☐3E Vive de renda ☐4E Doente ou Inválido ☐5E Detento ☐6E Sem ocupação ☐7 Trabalha ou Procura trabalho		☐0E Afazeres domésticos ☐1E Estudante ☐2E Aposentado ☐3E Vive de renda ☐4E Doente ou Inválido ☐5E Detento ☐6E Sem ocupação ☐7 Trabalha ou Procura trabalho		☐0E Afazeres domésticos ☐1E Estudante ☐2E Aposentado ☐3E Vive de renda ☐4E Doente ou Inválido ☐5E Detento ☐6E Sem ocupação ☐7 Trabalha ou Procura trabalho	
SÔMENTE PARA AS PESSOAS QUE TRABALHARAM NOS DOZE MESES ANTERIORES À DATA DO CENSO (1-9-1969 a 31-8-1970) OU ESTÃO PROCURANDO TRABALHO (Retângulo 7 do Quesito 22) — 23 — Ocupação, profissão, cargo, função, etc., que exerceu durante mais tempo.		Código		Código		Código		Código		Código
24 — Classe de atividade em que exerceu a ocupação declarada no quesito 23.		Código		Código		Código		Código		Código
25 — Posição na ocupação declarada no quesito 23.	☐1 Empregado público ☐2 Empregado particular ☐3 Conta própria ☐4 Parceiro ou Meeiro ☐5 Empregador ☐6 Não remunerado		☐1 Empregado público ☐2 Empregado particular ☐3 Conta própria ☐4 Parceiro ou Meeiro ☐5 Empregador ☐6 Não remunerado		☐1 Empregado público ☐2 Empregado particular ☐3 Conta própria ☐4 Parceiro ou Meeiro ☐5 Empregador ☐6 Não remunerado		☐1 Empregado público ☐2 Empregado particular ☐3 Conta própria ☐4 Parceiro ou Meeiro ☐5 Empregador ☐6 Não remunerado		☐1 Empregado público ☐2 Empregado particular ☐3 Conta própria ☐4 Parceiro ou Meeiro ☐5 Empregador ☐6 Não remunerado	
26 — Na última semana (25 a 31/8/1970), estava exercendo:	☐1 Só ocupação habitual ☐2 Só outra ocupação ☐4 Desempregado ☐3 Ocupação habitual e Outra ocupação ☐5 Procurando trabalho pela 1.ª vez		☐1 Só ocupação habitual ☐2 Só outra ocupação ☐4 Desempregado ☐3 Ocupação habitual e Outra ocupação ☐5 Procurando trabalho pela 1.ª vez		☐1 Só ocupação habitual ☐2 Só outra ocupação ☐4 Desempregado ☐3 Ocupação habitual e Outra ocupação ☐5 Procurando trabalho pela 1.ª vez		☐1 Só ocupação habitual ☐2 Só outra ocupação ☐4 Desempregado ☐3 Ocupação habitual e Outra ocupação ☐5 Procurando trabalho pela 1.ª vez		☐1 Só ocupação habitual ☐2 Só outra ocupação ☐4 Desempregado ☐3 Ocupação habitual e Outra ocupação ☐5 Procurando trabalho pela 1.ª vez	
27 — Se a declaração do quesito 23 fôr uma ocupação agropecuária ou de extração vegetal, indicar o número de meses que trabalhou nos doze meses anteriores à data do Censo.	☐1 Menos de 3 meses ☐2 3 a menos de 6 meses ☐3 6 a menos de 9 meses ☐4 9 meses e mais		☐1 Menos de 3 meses ☐2 3 a menos de 6 meses ☐3 6 a menos de 9 meses ☐4 9 meses e mais		☐1 Menos de 3 meses ☐2 3 a menos de 6 meses ☐3 6 a menos de 9 meses ☐4 9 meses e mais		☐1 Menos de 3 meses ☐2 3 a menos de 6 meses ☐3 6 a menos de 9 meses ☐4 9 meses e mais		☐1 Menos de 3 meses ☐2 3 a menos de 6 meses ☐3 6 a menos de 9 meses ☐4 9 meses e mais	
Se a declaração do quesito 23 NÃO fôr uma ocupação agropecuária ou de extração vegetal, indicar o número de horas trabalhadas na última semana.	☐5 Menos de 15 horas ☐6 15 a 39 horas ☐7 40 a 49 horas ☐8 50 horas e mais ☐9 Procurando trabalho		☐5 Menos de 15 horas ☐6 15 a 39 horas ☐7 40 a 49 horas ☐8 50 horas e mais ☐9 Procurando trabalho		☐5 Menos de 15 horas ☐6 15 a 39 horas ☐7 40 a 49 horas ☐8 50 horas e mais ☐9 Procurando trabalho		☐5 Menos de 15 horas ☐6 15 a 39 horas ☐7 40 a 49 horas ☐8 50 horas e mais ☐9 Procurando trabalho		☐5 Menos de 15 horas ☐6 15 a 39 horas ☐7 40 a 49 horas ☐8 50 horas e mais ☐9 Procurando trabalho	
28 — Há quanto tempo procura trabalho?	☐1 Menos de 3 meses ☐2 3 meses e mais ☐3 Trabalha		☐1 Menos de 3 meses ☐2 3 meses e mais ☐3 Trabalha		☐1 Menos de 3 meses ☐2 3 meses e mais ☐3 Trabalha		☐1 Menos de 3 meses ☐2 3 meses e mais ☐3 Trabalha		☐1 Menos de 3 meses ☐2 3 meses e mais ☐3 Trabalha	
SÔMENTE PARA AS MULHERES DE 15 ANOS E MAIS										
29 — Quantos filhos nascidos vivos teve, até a data do Censo?	..... filhos	☐00 Não teve	..... filhos	☐00 Não teve	..... filhos	☐00 Não teve	..... filhos	☐00 Não teve	..... filhos	☐00 Não teve
30 — Quantos filhos nascidos mortos teve, até a data do Censo?	..... filhos	☐0 Não teve	..... filhos	☐0 Não teve	..... filhos	☐0 Não teve	..... filhos	☐0 Não teve	..... filhos	☐0 Não teve
31 — Dos filhos vivos que teve, quantos nasceram nos doze meses anteriores à data do Censo (1-9-1969 a 31-8-1970)?	..... filhos	☐0 Nenhum	..... filhos	☐0 Nenhum	..... filhos	☐0 Nenhum	..... filhos	☐0 Nenhum	..... filhos	☐0 Nenhum
32 — De todos os filhos que teve, quantos se acham vivos?	..... filhos	☐00 Nenhum	..... filhos	☐00 Nenhum	..... filhos	☐00 Nenhum	..... filhos	☐00 Nenhum	..... filhos	☐00 Nenhum

FUNDAÇÃO IBGE — INSTITUTO BRASILEIRO DE ESTATÍSTICA
DEPARTAMENTO DE CENSOS

VIII RECENSEAMENTO GERAL DO BRASIL — 1970

CENSO DEMOGRÁFICO

CD 1.02 — BOLETIM DA NÃO—AMOSTRA

MUNICÍPIO	PARA USO DO ÓRGÃO CENTRAL	DISTRITO	SITUAÇÃO	N.º DO SETOR	N.º DO QUARTEIRÃO	N.º DO BOLETIM	PARA USO DO ÓRGÃO CENTRAL
			Urbana ☐ 0 Suburbana ☐ 1 Rural ☐ 2				

Localidade ..... Logradouro .....

Nome do Chefe da Família ..... Assinatura do Informante .....

Família Convivente: ☐ Não tem ☐ Tem ☐ É

Fôlha Suplementar: ☐ Não tem ☐ Tem ☐ É

QUESITOS	1.ª PESSOA	2.ª PESSOA	3.ª PESSOA	4.ª PESSOA	5.ª PESSOA
1 — Nome.					
2 — Sexo.	☐ 0 Homem ☐ 1 Mulher	☐ 0 Homem ☐ 1 Mulher	☐ 0 Homem ☐ 1 Mulher	☐ 0 Homem ☐ 1 Mulher	☐ 0 Homem ☐ 1 Mulher
3 — Condição de presença.	☐ 0 Presente ☐ 1 Ausente (Morador) ☐ 2 Não morador presente	☐ 0 Presente ☐ 1 Ausente (Morador) ☐ 2 Não morador presente	☐ 0 Presente ☐ 1 Ausente (Morador) ☐ 2 Não morador presente	☐ 0 Presente ☐ 1 Ausente (Morador) ☐ 2 Não morador presente	☐ 0 Presente ☐ 1 Ausente (Morador) ☐ 2 Não morador presente
4 — Parentesco ou relação com o Chefe.	☐ 1 Chefe ☐ 9 Individual (Em domicílio coletivo)	☐ 2 Cônjuge ☐ 3 Filho ☐ 4 Pais ou sogros ☐ 5 Genro ou nora ☐ 5 Neto ☐ 5 Outro parente ☐ 6 Agregado ☐ 7 Pensionista ☐ 8 Empregado ☐ 7 Hóspede	☐ 3 Filho ☐ 4 Pais ou sogros ☐ 5 Genro ou nora ☐ 5 Neto ☐ 5 Outro parente ☐ 6 Agregado ☐ 7 Pensionista ☐ 8 Empregado ☐ 7 Hóspede	☐ 3 Filho ☐ 4 Pais ou sogros ☐ 5 Genro ou nora ☐ 5 Neto ☐ 5 Outro parente ☐ 6 Agregado ☐ 7 Pensionista ☐ 8 Empregado ☐ 7 Hóspede	☐ 3 Filho ☐ 4 Pais ou sogros ☐ 5 Genro ou nora ☐ 5 Neto ☐ 5 Outro parente ☐ 6 Agregado ☐ 7 Pensionista ☐ 8 Empregado ☐ 7 Hóspede
5 — Data do nascimento.	Dia / Mês / Ano	Dia / Mês / Ano	Dia / Mês / Ano	Dia / Mês / Ano	Dia / Mês / Ano
6 — Se não souber a data do nascimento, indicar quantos anos supõe ter; se fôr menor de 1 ano, indicar o número de meses.	Maior de 1 ano: 21 ..... anos Menor de 1 ano: 20 ..... meses	Maior de 1 ano: 21 ..... anos Menor de 1 ano: 20 ..... meses	Maior de 1 ano: 21 ..... anos Menor de 1 ano: 20 ..... meses	Maior de 1 ano: 21 ..... anos Menor de 1 ano: 20 ..... meses	Maior de 1 ano: 21 ..... anos Menor de 1 ano: 20 ..... meses
7 — Nacionalidade.	☐ 0 Brasileiro nato ☐ 1 Naturalizado brasileiro ☐ 2 Estrangeiro	☐ 0 Brasileiro nato ☐ 1 Naturalizado brasileiro ☐ 2 Estrangeiro	☐ 0 Brasileiro nato ☐ 1 Naturalizado brasileiro ☐ 2 Estrangeiro	☐ 0 Brasileiro nato ☐ 1 Naturalizado brasileiro ☐ 2 Estrangeiro	☐ 0 Brasileiro nato ☐ 1 Naturalizado brasileiro ☐ 2 Estrangeiro
8 — Unidade da Federação ou País estrangeiro de nascimento.	Código	Código	Código	Código	Código
SÒMENTE PARA AS PESSOAS DE 5 ANOS E MAIS					
9 — Sabe ler e escrever?	☐ 1 Sim ☐ 2 Não	☐ 1 Sim ☐ 2 Não	☐ 1 Sim ☐ 2 Não	☐ 1 Sim ☐ 2 Não	☐ 1 Sim ☐ 2 Não
10 — Freqüenta escola?	☐ 1 Sim ☐ 2 Não	☐ 1 Sim ☐ 2 Não	☐ 1 Sim ☐ 2 Não	☐ 1 Sim ☐ 2 Não	☐ 1 Sim ☐ 2 Não

QUESITOS	6.ª PESSOA	7.ª PESSOA	8.ª PESSOA	9.ª PESSOA	10.ª PESSOA
1 — Nome.					
2 — Sexo.	☐ 0 Homem ☐ 1 Mulher	☐ 0 Homem ☐ 1 Mulher	☐ 0 Homem ☐ 1 Mulher	☐ 0 Homem ☐ 1 Mulher	☐ 0 Homem ☐ 1 Mulher
3 — Condição de presença.	☐ 0 Presente ☐ 1 Ausente Morador ☐ 2 Não morador presente	☐ 0 Presente ☐ 1 Ausente Morador ☐ 2 Não morador presente	☐ 0 Presente ☐ 1 Ausente Morador ☐ 2 Não morador presente	☐ 0 Presente ☐ 1 Ausente Morador ☐ 2 Não morador presente	☐ 0 Presente ☐ 1 Ausente Morador ☐ 2 Não morador presente
4 — Parentesco ou relação com o Chefe.	☐ 3 Filho ☐ 4 Pais ou sogros ☐ 5 Genro ou nora ☐ 5 Neto ☐ 5 Outro parente ☐ 6 Agregado ☐ 7 Pensionista ☐ 8 Empregado ☐ 7 Hóspede	☐ 3 Filho ☐ 4 Pais ou sogros ☐ 5 Genro ou nora ☐ 5 Neto ☐ 5 Outro parente ☐ 6 Agregado ☐ 7 Pensionista ☐ 8 Empregado ☐ 7 Hóspede	☐ 3 Filho ☐ 4 Pais ou sogros ☐ 5 Genro ou nora ☐ 5 Neto ☐ 5 Outro parente ☐ 6 Agregado ☐ 7 Pensionista ☐ 8 Empregado ☐ 7 Hóspede	☐ 3 Filho ☐ 4 Pais ou sogros ☐ 5 Genro ou nora ☐ 5 Neto ☐ 5 Outro parente ☐ 6 Agregado ☐ 7 Pensionista ☐ 8 Empregado ☐ 7 Hóspede	☐ 3 Filho ☐ 4 Pais ou sogros ☐ 5 Genro ou nora ☐ 5 Neto ☐ 5 Outro parente ☐ 6 Agregado ☐ 7 Pensionista ☐ 8 Empregado ☐ 7 Hóspede
5 — Data do nascimento.	Dia / Mês / Ano	Dia / Mês / Ano	Dia / Mês / Ano	Dia / Mês / Ano	Dia / Mês / Ano
6 — Se não souber a data do nascimento, indicar quantos anos supõe ter; se fôr menor de 1 ano, indicar o número de meses.	Maior de 1 ano: 21 ..... anos Menor de 1 ano: 20 ..... meses	Maior de 1 ano: 21 ..... anos Menor de 1 ano: 20 ..... meses	Maior de 1 ano: 21 ..... anos Menor de 1 ano: 20 ..... meses	Maior de 1 ano: 21 ..... anos Menor de 1 ano: 20 ..... meses	Maior de 1 ano: 21 ..... anos Menor de 1 ano: 20 ..... meses
7 — Nacionalidade.	☐ 0 Brasileiro nato ☐ 1 Naturalizado brasileiro ☐ 2 Estrangeiro	☐ 0 Brasileiro nato ☐ 1 Naturalizado brasileiro ☐ 2 Estrangeiro	☐ 0 Brasileiro nato ☐ 1 Naturalizado brasileiro ☐ 2 Estrangeiro	☐ 0 Brasileiro nato ☐ 1 Naturalizado brasileiro ☐ 2 Estrangeiro	☐ 0 Brasileiro nato ☐ 1 Naturalizado brasileiro ☐ 2 Estrangeiro
8 — Unidade da Federação ou País estrangeiro de nascimento.	Código	Código	Código	Código	Código
SÒMENTE PARA AS PESSOAS DE 5 ANOS E MAIS					
9 — Sabe ler e escrever?	☐ 1 Sim ☐ 2 Não	☐ 1 Sim ☐ 2 Não	☐ 1 Sim ☐ 2 Não	☐ 1 Sim ☐ 2 Não	☐ 1 Sim ☐ 2 Não
10 — Freqüenta escola?	☐ 1 Sim ☐ 2 Não	☐ 1 Sim ☐ 2 Não	☐ 1 Sim ☐ 2 Não	☐ 1 Sim ☐ 2 Não	☐ 1 Sim ☐ 2 Não