

LSPA

LEVANTAMENTO SISTEMÁTICO DA PRODUÇÃO AGRÍCOLA

PESQUISA MENSAL DE PREVISÃO E ACOMPANHAMENTO
DAS SAFRAS AGRÍCOLAS NO ANO CIVIL

janeiro 2016

Presidenta da República
Dilma Rousseff
Ministro do Planejamento, Orçamento e Gestão
Nelson Barbosa

**INSTITUTO BRASILEIRO
DE GEOGRAFIA E
ESTATÍSTICA – IBGE**

Presidenta
Wasmália Bivar

Diretor-Executivo
Fernando J. Abrantes

ÓRGÃOS ESPECÍFICOS SINGULARES

Diretoria de Pesquisas
Roberto Luís Olinto Ramos

Diretoria de Geociências
Wadih João Scandar Neto

Diretoria de Informática
Paulo César Moraes Simões

Centro de Documentação e Disseminação de Informações
David Wu Tai

Escola Nacional de Ciências Estatísticas
Maysa Sacramento de Magalhães

UNIDADE RESPONSÁVEL

Diretoria de Pesquisas
Coordenação de Agropecuária
Octávio Costa de Oliveira (em exercício)

**MINISTÉRIO DO PLANEJAMENTO, ORÇAMENTO E GESTÃO
INSTITUTO BRASILEIRO DE GEOGRAFIA E ESTATÍSTICA - IBGE
DIRETORIA DE PESQUISAS
COORDENAÇÃO DE AGROPECUÁRIA**

**LEVANTAMENTO
SISTEMÁTICO
DA PRODUÇÃO AGRÍCOLA**

**Pesquisa Mensal de Previsão
e Acompanhamento
das Safras Agrícolas
no Ano Civil**

ISSN 0103-443X

Levant. Sistem. Prod. Agríc. Rio de Janeiro v.29 n.1 p.1-78 janeiro.2016

INSTITUTO BRASILEIRO DE GEOGRAFIA E ESTATÍSTICA - IBGE
Av. Franklin Roosevelt, 166 - Centro
20021-120 - Rio de Janeiro, RJ – Brasil

ISSN 0103-443X

© **IBGE**

COORDENAÇÃO DE AGROPECUÁRIA
Octávio Costa de Oliveira (em exercício)

GERÊNCIA DE AGRICULTURA – GEAGRI

GERENTE
Mauro André Ratzsch de Andreazzi

EQUIPE
Alexandre Pires Mata
Carlos Antonio Almeida Barradas
Geremias de Mattos Fontes Neto
Larissa Leone Isaac Souza
Roberto Verone Ferry

Levantamento Sistemático da produção Agrícola: pesquisa mensal de previsão e acompanhamento das safras agrícolas no ano civil / Fundação Instituto Brasileiro de Geografia e Estatística. - Jan. 1975-jul. 1989; v.1, n.1 (ago. 1989) - Rio de Janeiro: IBGE. 1975.

Suplemento: Levantamento Sistemático da Produção Agrícola: Prognóstico da Produção Agrícola nas Regiões Sudeste, Sul e Centro-Oeste e em Rondônia - anual de 1976-1981, 3 números por ano de 1982 em diante. A partir de 2000 foram incluídas as Unidades da Federação do Maranhão, Piauí e Bahia. A partir de 2014 todas as Unidades da Federação passam a informar.

IBGE - Centro de Documentação e Disseminação de Informações
CDDI - Coordenação de Documentação e Biblioteca CDU
31:338.43(81) RJ-IBGE/89-19 ver.
31:633/635(81).

APRESENTAÇÃO

A Coordenação de Agropecuária (COAGRO) do Instituto Brasileiro de Geografia e Estatística (IBGE) divulga os resultados das safras agrícolas para o ano de 2016, com situação no mês de janeiro.

As informações são obtidas pelo Levantamento Sistemático da Produção Agrícola, pesquisa mensal de previsão e acompanhamento das safras dos principais produtos agrícolas, por intermédio das Comissões Municipais e/ou Regionais (COMEA e COREA). São consolidadas, em nível estadual, pelos Grupos de Coordenação de Estatísticas Agropecuárias (GCEA) e posteriormente, avaliadas, em nível nacional, pela Comissão Especial de Planejamento, Controle e Avaliação das Estatísticas Agropecuárias (CEPAGRO) constituída por representantes do IBGE e do Ministério da Agricultura Pecuária e Abastecimento (MAPA).

Apresentam-se os "Comentários sobre o Desempenho das Lavouras", onde são retratados os principais aspectos conjunturais dos mais importantes produtos do país. Em seguida, são apresentadas as tabelas com estimativas em nível nacional, e para cada um dos produtos, tabelas em nível de Unidade da Federação.

Rio de Janeiro, fevereiro de 2016

Sumário

APRESENTAÇÃO.....	I
COMENTÁRIOS SOBRE O DESEMPENHO DAS LAVOURAS.....	IV
1 – Produção Agrícola 2016	V
1.1 – Cereais, leguminosas e oleaginosas	V
1.2 - Estimativa de janeiro em relação a 2015	VI
1.3 – Comentários Específicos	XII

TABELAS E RESULTADOS

1. Área, produção e rendimento médio - confronto das safras de 2015 e das estimativas para 2016 – Brasil	XIV
2. Área de cereais, leguminosas e oleaginosas - comparação entre as safras 2015 e 2016 - Brasil e Grandes Regiões	XV
3. Produção de cereais, leguminosas e oleaginosas - comparação entre as safras 2015 e 2016 - Brasil e Grandes Regiões	XVI
4. Área e produção de cereais, leguminosas e oleaginosas - Brasil, Grandes Regiões e Unidades da Federação - safra 2016	XVII
5. Área e produção de cereais, leguminosas e oleaginosas - segundo os produtos agrícolas – Brasil - safra 2016	XVIII

TABELAS EM NÍVEL BRASIL E UNIDADES DA FEDERAÇÃO

• Comparativo entre as safras de 2015 e 2016 - Área, produção e rendimento médio do conjunto de Unidades da Federação com informações disponíveis, segundo os produtos agrícolas	1
• Área plantada no decênio 2006 – 2015 - segundo os produtos agrícolas	2
• Área colhida no decênio 2006 – 2015 - segundo os produtos agrícolas	3
• Produção obtida no decênio 2006 – 2014 - segundo os produtos agrícolas	4
• Rendimento médio obtido 2006 – 2015 - segundo os produtos agrícolas	5

PRODUTOS

Abacaxi	6
Algodão herbáceo (em caroço)	8
Alho	10
Amendoim (em casca) – total	11
Amendoim (em casca) - 1ª safra	13
Amendoim (em casca) - 2ª safra	15
Arroz (em casca)	16
Aveia (em grão)	18
Banana	19
Batata-inglesa – total	22
Batata-inglesa - 1ª safra	23
Batata-inglesa - 2ª safra	24
Batata-inglesa - 3ª safra	25
Cacau (em amêndoa)	26
Café (em grão) - total	27

Café (em grão) - arábica	29
Café (em grão) - canephora	31
Cana-de-açúcar	32
Castanha-de-caju	34
Cebola	35
Centeio (em grão)	36
Cevada (em grão)	37
Coco-da-baía	38
Feijão (em grão) - total	40
Feijão (em grão) - 1ª safra	43
Feijão (em grão) - 2ª safra	45
Feijão (em grão) - 3ª safra	47
Fumo (em folha)	48
Girassol (em grão)	49
Guaraná	50
Juta (fibra)	51
Laranja	52
Maçã	54
Malva (fibra)	55
Mamona (baga)	56
Mandioca	57
Milho (em grão) - total	60
Milho (em grão) - 1ª safra	63
Milho (em grão) - 2ª safra	65
Pimenta-do-reino	67
Sisal (fibra)	68
Soja (em grão)	69
Sorgo (em grão)	71
Tomate	73
Trigo (em grão)	75
Triticale (em grão)	76
Uva	77

**COMENTÁRIOS SOBRE O
DESEMPENHO DAS LAVOURAS**

1 – Produção Agrícola 2016

1.1- Cereais, leguminosas e oleaginosas

A primeira estimativa de 2016 para a safra nacional de cereais, leguminosas e oleaginosas¹ totalizou 210,7 milhões de toneladas², 0,6% superior à obtida em 2015 (209,5 milhões de toneladas). A estimativa da área a ser colhida é de 58,5 milhões de hectares, apresentando acréscimo de 1,3% frente à área colhida em 2015 (57,7 milhões de hectares). O arroz, o milho e a soja são os três principais produtos deste grupo, que, somados, representaram 92,7% da estimativa da produção e responderam por 86,3% da área a ser colhida. Em relação ao ano anterior, houve acréscimo de 2,6% na área da soja, e reduções de 0,9% na área do milho e de 5,1% na área de arroz. No que se refere à produção, houve acréscimos de 5,8% para a soja, reduções de 3,8% para o arroz e de 5,6% para o milho.

Entre as Grandes Regiões, o volume da produção de cereais, leguminosas e oleaginosas apresentou a seguinte distribuição: Centro-Oeste, 88,4 milhões de toneladas; Sul, 75,2 milhões de toneladas; Sudeste, 20,2 milhões de toneladas; Nordeste, 19,6 milhões de toneladas e Norte, 7,3 milhões de toneladas. Comparativamente à safra passada, foram constatados incrementos de 17,9% na Região Nordeste e de 4,3% na Região Sudeste, havendo reduções de 5,4% na Região Norte, de 1,0% na Região Sul e de 1,6% na Região Centro-Oeste. Nessa avaliação para 2016, o Mato Grosso liderou como maior produtor nacional de grãos, com uma participação de 24,0%, seguido pelo Paraná (17,8%) e Rio Grande do Sul (14,9%), que, somados, representaram 56,7 % do total nacional previsto.

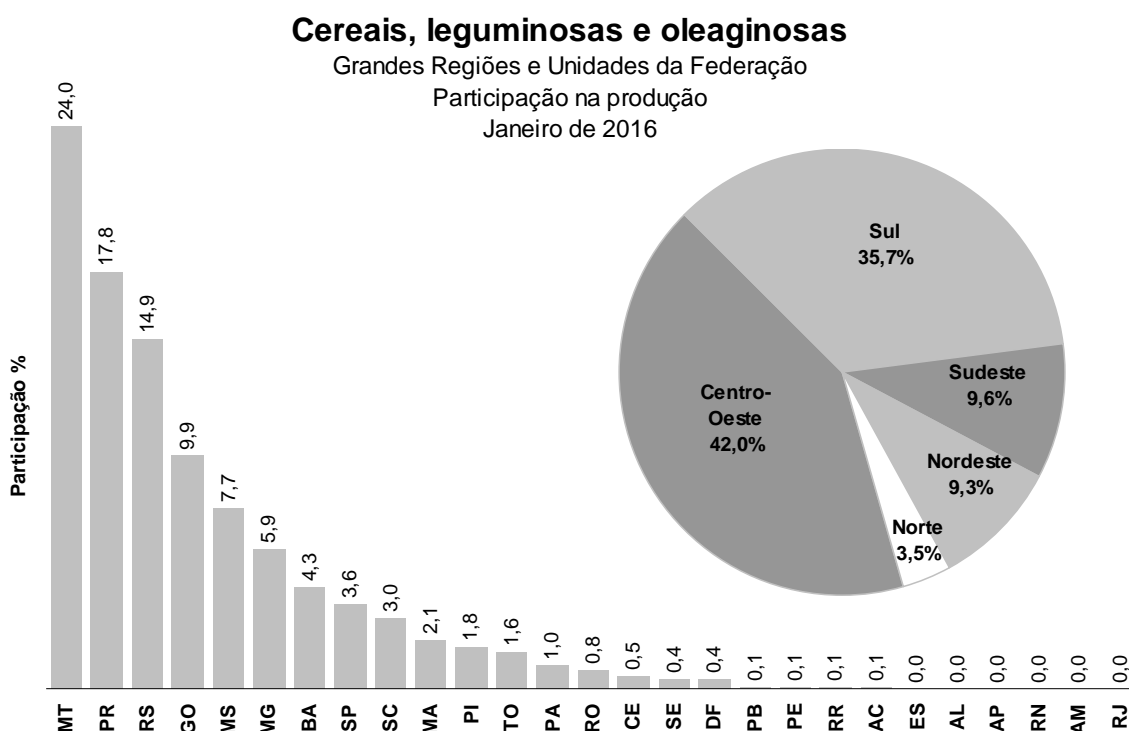

¹ Produtos: algodão herbáceo (caroço de algodão), amendoim (em casca), arroz (em casca), feijão (em grão), mamona (em baga), milho (em grão), soja (em grão), aveia (em grão), centeio (em grão), cevada (em grão), girassol (em grão), sorgo (em grão), trigo (em grão) e triticale (em grão).

² Em atenção a demandas dos usuários de informação de safra, os levantamentos de Cereais, leguminosas e oleaginosas foram realizados em estreita colaboração com a Companhia Nacional de Abastecimento - Conab, órgão do Ministério de Agricultura, Pecuária e Abastecimento – MAPA, continuando um processo de harmonização das estimativas oficiais de safra, iniciado em outubro de 2007, das principais lavouras brasileiras.

1.2 - Estimativa de janeiro em relação à produção obtida em 2015

Dentre os vinte e seis principais produtos, quinze apresentaram variação percentual positiva na estimativa de produção em relação ao ano anterior: amendoim em casca 1ª safra (33,1%), amendoim em casca 2ª safra (21,3%), aveia em grão (9,0%), batata-inglesa 1ª safra (8,0%), cacau em amêndoa (2,7%), café em grão - arábica (15,7%), café em grão - canephora (3,3%), cebola (3,7%), cevada em grão (43,9%), feijão em grão 1ª safra (18,6%), feijão em grão 2ª safra (1,8%), mamona em baga (13,9%), mandioca (4,2%), soja em grão (5,8%) e trigo em grão (13,2%). Com variação negativa foram onze produtos: algodão herbáceo em caroço (7,2%), arroz em casca (3,8%), batata-inglesa 2ª safra (3,6%), batata-inglesa 3ª safra (21,6%), cana-de-açúcar (4,4%), feijão em grão 3ª safra (18,5%), laranja (1,7%), milho em grão 1ª safra (3,0%), milho em grão 2ª safra (7,0%), sorgo em grão (4,6%) e triticale em grão (33,8%).

Nas figuras a seguir, estão representadas as variações percentuais e absolutas das principais culturas levantadas em comparação com a safra anterior:

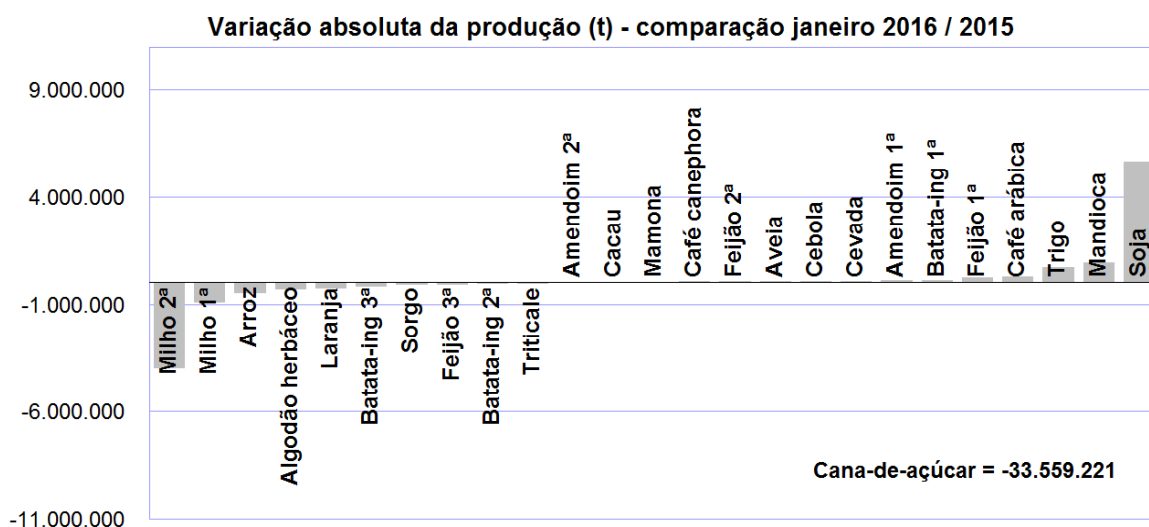
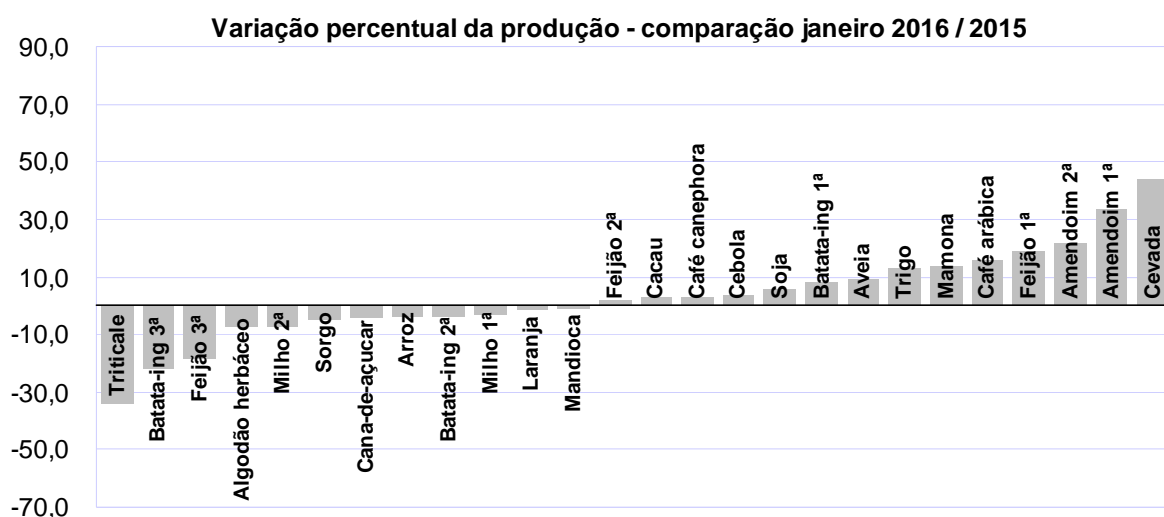

ALGODÃO HERBÁCEO (em caroço) - A produção brasileira de algodão em 2016 vem estimada com mais um decréscimo de área plantada, sendo reflexo dos altos custos enfrentados pelos produtores para implantarem as suas lavouras. O Instituto Mato-Grossense de Economia Agropecuária informou, em seu relatório de janeiro, que o custo total da lavoura ficará em R\$ 8.104,00/hectare, que, segundo o próprio instituto, é o maior da história. É estimada uma retração de 2,9% no total de áreas utilizadas para o plantio de algodão no país que, somada à queda estimada de 4,5% no rendimento médio, fizeram a estimativa da produção ser reduzida em 7,2%, devendo alcançar produção de 3,8 milhões de toneladas.

O Mato Grosso estima produção de 2,3 milhões de toneladas, menor 5,4% em relação ao ano anterior. O algodão considerado de primeira safra já se encontra plantado e em desenvolvimento vegetativo, porém a semeadura do algodão segunda safra sofre com o excesso de chuva, que está dificultando a retirada da soja do campo.

Os cotonicultores baianos tiveram dificuldades para semear suas lavouras, devido ao atraso das chuvas no início da safra. Espera-se que a produção neste estado seja 8,9% menor que em 2015. As chuvas escassas durante a implantação da lavoura e incertas ao longo da fase de desenvolvimento fizeram com que a estimativa de rendimento médio fosse reduzido para 3.424 kg/ha, menor 4,9% em comparação com o ano anterior. A produção total é estimada em 1,1 milhão de toneladas.

ARROZ (em casca) - A primeira estimativa para a safra nacional de 2016 informa uma produção de 11.845.980 toneladas, numa área plantada de 2.036.321 hectares, menores, respectivamente, em 3,8% e 6,1%, quando comparados aos dados da safra anterior. Já o rendimento médio esperado, de 5.818 kg/ha, encontra-se 1,4% maior.

A Região Sul é responsável por 81,4% da estimativa da produção nacional. O Rio Grande do Sul, maior produtor, com 71,2% do total esperado pelo país, aguarda uma produção de 8.433.761 toneladas, numa área a ser colhida de 1.087.023 hectares, menores, respectivamente, em 2,8% e 3,6%, quando comparados aos dados da safra anterior. Já o rendimento médio esperado, de 7.759 kg/ha, encontra-se 0,3% maior.

As fortes chuvas ocorridas no início do plantio prejudicaram o manejo da cultura, causando rompimento das curvas de níveis, rompimento de taipas, carreamento de fertilizantes e perda de áreas de produção. Além disso, o excesso de umidade e a baixa insolação, além das variações de temperatura, dificultam o desenvolvimento das lavouras.

As condições climáticas no último período do mês de janeiro, com temperaturas mais elevadas e a boa radiação, beneficiaram a cultura de arroz em todo o Estado. De maneira geral, a maioria das áreas encontram-se em recuperação e apresentam possibilidades de produtividades, se não ideais, pelo menos satisfatórias. Porém, existe a preocupação com o atraso da evolução da safra atual, pois a colheita poderá ser realizada em época chuvosa, durante o outono. Os preços encontram-se satisfatórios. Na última semana, a saca de 50 quilos teve queda média de 0,42% em relação à semana anterior, ficando em R\$ 40,03 pagos ao produtor, segundo informativo conjuntural da EMATER/RS.

O GCEA/SC informou uma produção de 1.064.326 toneladas para o estado, que é o segundo produtor do país, com uma área plantada de 147.646 hectares e um rendimento médio esperado de 7.211 kg/ha, menores, respectivamente, em 1,6%, 0,7% e 0,9%, quando comparados aos dados da safra anterior.

BATATA-INGLESA - A estimativa da produção da **batata-inglesa total** em janeiro foi de 3.580.721 toneladas, indicando uma diminuição de 2,2% em relação ao último ano, reflexo de uma retração de 1,9% na área plantada e de 0,2% na expectativa do rendimento médio.

A estimativa de produção da **1ª safra de batata** é de 1.859.767 toneladas e representa 51,9% da produção total brasileira. Esta previsão é 8,0% maior que a produção de 2015 e foi influenciada pelo aumento de 2,0% na área plantada e de 6,0% no rendimento médio. A Região Sul é responsável por 53,3% e teve a estimativa de produção aumentada nos três estados, Paraná (4,2%), Santa Catarina (20,0%) e Rio Grande do Sul (17,2%). Em relação à área plantada, houve aumento de 12,5% em Santa Catarina e reduções de 0,3% no Paraná e de 1,8% no Rio Grande do Sul. A estimativa de rendimento médio sofreu aumento de 4,5% no Paraná, de 8,4% em Santa Catarina e de 19,3% no Rio Grande do Sul.

A **2ª safra de batata** representa 30,2% do total produzido no país e está estimada em 1.080.764 toneladas, 3,6% inferior à produção de 2015. As estimativas de área plantada e rendimento médio também ficaram menores que o ano anterior em 1,2% e 2,5%, respectivamente. Os principais produtores desta safra são Paraná (33,5%), Minas Gerais (33,2%) e São Paulo (23,0%).

CAFÉ (em grão) – Após dois anos de produção afetada pelo clima adverso nos principais estados produtores, a produção **total de café** deve recuperar-se e fechar 2016 em 2.979.797 toneladas, ou 49,7 milhões de sacas de 60 kg, aumento de 12,6% em relação a 2015. A área a ser colhida e o rendimento médio devem aumentar 1,2% e 11,2%, respectivamente.

A expectativa com relação à produção do **café arábica** é de um crescimento de 15,7%, com o rendimento médio devendo aumentar 12,8%. A produção esperada alcança 2.303.315 toneladas, ou 38,4 milhões de sacas de 60 kg. Minas Gerais, maior produtor do país e responsável por 69,9% do total a ser colhido, aguarda colher uma safra de 1.609.619 toneladas, ou 26,8 milhões de sacas de 60 kg, aumento de 21,4% em relação ao ano anterior. Em São Paulo e Espírito Santo, segundo e terceiro maiores produtores do país, aguarda-se crescimentos de 6,9% e 21,2% na safra de **café arábica**. Esses três estados representam 90,4% da safra nacional.

Com relação ao **café canephora**, a produção do país deve crescer 3,3% em relação a 2015, com o rendimento médio aumentando 7,0%. A produção deve alcançar 676.482 toneladas, ou 11,3 milhões de sacas de 60 kg. No Espírito Santo, maior produtor desse tipo de café, com participação de 71,4% do total a ser produzido pelo país, o rendimento médio apresenta crescimento de 12,6% frente ao ano anterior, devendo a produção alcançar 483.341 toneladas, aumento de 7,4%.

Um clima mais chuvoso nas principais regiões produtoras de café e um preço favorável para a saca de café, que estimula maiores investimentos nas lavouras, sustentam a presente estimativa. Contudo, o IBGE informa que a presente estimativa de produção de café para 2016 foi realizada com base em avaliações do

nível de cargas da floração e dos “chumbinhos” das lavouras, nos diversos municípios produtores do país. Como a materialização dessa produção fundamenta-se, principalmente, no comportamento do clima nas principais regiões produtoras do país, as estimativas mensais a serem elaboradas ainda estão passíveis de alterações nos próximos meses, quando então, devem ser agregadas novas informações de campo.

CANA-DE-AÇÚCAR - Apesar de previsão de aumento de 1,3% no rendimento médio das lavouras, a estimativa para a produção em 2016 alcança 721,4 milhões de toneladas, queda de 4,4% frente ao ano anterior. A área plantada e a área a ser colhida apresentam redução de 11,6% e 5,6%, respectivamente.

Em São Paulo, principal produtor do país e responsável por 54,1% do total nacional, a produção deve alcançar 390 milhões de toneladas, queda de 6,2% frente ao ano anterior, apesar de aumento de 2,3% no rendimento médio. A área plantada e a área a ser colhida devem cair 16,6% e 8,4%, respectivamente.

Apesar dos preços do açúcar e do etanol terem aumentado, em função da recomposição do preço dos combustíveis, as lavouras de cana têm enfrentado novo ordenamento em função da proibição da queima e aumento da mecanização da colheita. Como a mobilização de pesadas máquinas demanda logística adicional e custosa, lavouras mais distantes e localizadas em áreas de mais difícil acesso tendem a não serem replantadas.

FEIJÃO (em grão) – A primeira estimativa da produção de feijão em 2016, somando-se as três safras do produto, é de 3.296.410 toneladas, aumento de 6,1% em relação ao ano anterior.

A **primeira safra** do produto, estimada em 1.591.735 toneladas, participa com 48,3% da produção total de feijão em grão. Essa estimativa de produção é 18,6% maior que a produção de 2015; a área plantada teve redução de 1,3% e o rendimento médio subiu 9,6%. Nesta avaliação, os Estados com maior participação na produção foram Paraná (20,5%), Ceará (14,6%) e Minas Gerais (12,6%). No Paraná, houve diminuição de 6,4% na área plantada, impactando negativamente a estimativa de produção em 1,9%, apesar da previsão de aumento de 4,8% no rendimento médio. O GCEA do Ceará, nesta primeira previsão, estimou um aumento de 14,7% na área plantada e de 220,9% no rendimento médio, elevando, assim, a expectativa de produção em 268,2%. Em Minas Gerais, o GCEA/MG estimou aumento de 23,6% na produção, acompanhando o aumento de 19,8% na expectativa de rendimento médio, apesar de prever uma redução de 4,6% na área plantada.

Quanto ao **feijão 2ª safra**, a estimativa de produção em janeiro é de 1.328.714 toneladas, indicando aumento de 1,8% em relação a 2015. Para o rendimento médio está prevista uma redução de 5,2% e para a área plantada um aumento de 1,3%. Esta produção representa 40,3% do total de feijão produzido no país. As maiores estimativas de produção, para esta safra, foram nos Estados do Paraná (30,2%), Mato Grosso (17,2%) e Minas Gerais (12,4%). O GCEA do Paraná estimou um aumento de 29,7% na área plantada, mas espera uma diminuição de 21,1% no rendimento médio, com a expectativa de produção aumentando 2,3% em relação ao ano anterior. O GCEA do Mato Grosso espera uma produção 7,2% menor que a de 2015, acompanhando a diminuição de 8,8% na estimativa de área plantada e de 1,8% no rendimento médio. Minas

Gerais espera uma produção 4,5% maior que a de 2015, acompanhando a elevação de 0,7% na estimativa de área plantada e de 2,8% no rendimento médio.

Para a **terceira safra de feijão**, a expectativa é de queda na produção de 18,5%, sendo avaliada em 375.961 toneladas. A estimativa da área plantada decresceu 15,1% em relação ao mesmo período de plantio em 2015.

MANDIOCA - A estimativa da produção de mandioca em 2016 alcança 23,7 milhões de toneladas, aumento de 4,2% frente a 2015. A produção deve crescer 11,8% na Região Norte, com destaques para o Pará (+3,1%), Amazonas (+100,0%), Amapá (+5,2%), Acre (+3,1%) e Roraima (+0,9%) e aumentar 9,0% na Região Nordeste, com destaques para Piauí (+59,2%), Ceará (+70,4%), Paraíba (+22,7%) e Bahia (+13,0%).

O aumento na estimativa da produção em 2016 se deve ao aumento do plantio em alguns estados da Região Norte, em função, principalmente, de que as lavouras de mandioca demandam menores investimentos que outras espécies agrícolas econômicas e de um clima melhor em 2016 na Região Nordeste, o que também deve incrementar o rendimento médio das lavouras.

MILHO (em grão) - A produção nacional de milho segue tendência de queda e apresenta percentual de menos 5,6% em comparação com o ano anterior. São três os itens de maior impacto para esta redução, sendo eles: as dificuldades de plantio do milho primeira safra devido às adversidades climáticas; a forte concorrência da soja que avança sobre área de milho primeira safra e o possível plantio do milho segunda safra fora da janela ideal, que pode reduzir o rendimento médio. Espera-se que na safra 2016 sejam produzidos 80,9 milhões de toneladas de milho, somando as duas safras do produto.

Por mais um ano é possível observar o processo de substituição do **milho primeira safra** por soja. Mesmo com os bons preços oferecidos na saca do milho, o produtor volta a sua atenção para a cultura da soja e isto pode ser justificado pelos preços ainda mais atrativos desta cultura. Espera-se colheita de 28,6 milhões de toneladas para a primeira safra do milho em grão, redução de 3,0% em comparação ao ano anterior.

Os três principais produtores de milho primeira safra reduziram suas estimativas de produção. Minas Gerais, Rio Grande do Sul e Paraná estimam produção de 5,1 milhões de toneladas (-5,6%), 4,8 milhões de toneladas (-14,6%) e 3,7 milhões de toneladas (-21,3%), respectivamente.

O plantio do milho **segunda safra** sofre influência negativa do atraso na colheita das culturas de primeira safra. Com possibilidade de plantio fora da janela ideal, a expectativa é que o rendimento médio nacional decaia 7,5% e fique em 5.319 kg/hectare, equivalentes a 88,7 sacas por hectare. Em consequência desta queda, a produção foi conduzida para baixo e é estimada em 52,3 milhões de toneladas, 7,0% a menos que em 2015.

Mato Grosso, após obter em 2015 uma super segunda safra de milho, traz a expectativa de produção de volta para média do Estado. Espera-se que sejam produzidos 19,1 milhões de toneladas, 10,1% a menos que o observado no ano anterior. O plantio desta safra já iniciou no Estado, porém em ritmo lento, visto que

a cultura da soja ainda permanece em campo e o excesso de chuvas tem atrapalhando a semeadura do milho.

Paraná também enfrenta complicações climáticas neste momento. O excesso de chuvas tem atrapalhado o plantio da cultura. Espera-se queda na produção de 8,0% e no rendimento médio de 6,7%. A produção é estimada em 10,4 milhões de toneladas.

Goiás é o único entre os três principais produtores nacionais a estimar elevação da produção do milho segunda safra e este fato decorre da elevação da área plantada. São esperados 1,2 milhão de hectares plantados, alta de 5,7% em comparação ao ano de 2015. A produção está estimada em 7,8 milhões de toneladas, alta de 1,9%.

SOJA (em grão) - A colheita da soja já se inicia pelo país e é neste momento que poderão ser mensuradas com mais exatidão, as adversidades climáticas causadas pelo El niño. Até o presente momento, a soma das informações colhidas pelo IBGE junto às unidades estaduais é de produção de 102,7 milhões de toneladas, valor 5,8% superior ao averiguado em 2015.

Porém, mesmo com todos os riscos oferecidos pelo clima, o produtor decidiu investir na cultura ao levar em conta os altos preços pagos na saca. Dos dezenove estados com registro de plantio de soja, apenas cinco reduziram suas área plantadas, sendo todas estas reduções decorrentes de complicações climáticas.

Goiás, Tocantins, Piauí, Rondônia e Bahia enfrentaram estiagem severa no momento do plantio, obrigando os produtores a fazer o replantio, devido à morte das plantas em decorrência da falta de água.

Em Goiás, o retorno das chuvas trouxe outro complicador, o excesso de água. Em várias áreas, o produtor teve dificuldade de entrar com o maquinário para fazer a semeadura. Estima-se que a área plantada em Goiás seja de 3,3 milhões de hectares, 1,7% inferior ao encontrado em 2015. A boa notícia é que as chuvas também propiciaram melhores condições nas lavouras plantadas e o resultado é um rendimento médio de 3.004 kg/hectare, alta de 15,7% em comparação ao ano anterior. A produção total é estimada em 9,8 milhões de toneladas.

Piauí e Bahia também se beneficiam com o retorno das chuvas e esperam rendimento médio superior ao observado em 2015. Piauí estima produção de 1,8 milhão de toneladas, alta de 2,2%. Bahia espera produção de 4,7 milhões de toneladas, alta de 4,6% em comparação ao ano anterior.

Os GCEAs de Tocantins e de Rondônia ainda não conseguiram observar, em campo, se houve reversão das perdas causadas pelas estiagens no início dos plantios. Ambos ainda mantêm a redução em seus rendimentos médios e produções. Tocantins estima produção de 2,3 milhões de toneladas, queda de 4,5% e Rondônia estima produção de 730,1 mil toneladas, redução de 2,4%.

Dentre os principais produtores nacionais, Mato Grosso, Paraná e Rio Grande do Sul, as expectativas são positivas para a safra a ser colhida em 2016. Mesmo com a falta de chuva enfrentada por Mato Grosso no início dos plantios e com o excesso de chuvas no sul do país é esperado que as produções destes três Estados fiquem acima do observado em 2015. GCEA/MT estima produção de 28,5 milhões de toneladas. GCEA/PR espera produção de 18,3 milhões de toneladas. Rio Grande do Sul estima produção de 16,2

milhões de toneladas. Comparando as produções estimadas nos Estados do Mato Grosso, Paraná e Rio Grande do Sul à obtida no ano de 2015, as altas observadas são de 2,5%, 6,7% e 3,4%, respectivamente.

SORGO (em grão) - Como a produção de sorgo do país é realizada, principalmente, em época de segunda safra, tendo como principal concorrente o milho 2ª safra, que atualmente encontra-se com preços em patamares elevados, a tendência é que os produtores priorizem o plantio do cereal concorrente. Assim, aguarda-se uma retração de 4,6% na produção do sorgo em 2016, com queda de 6,5% na área a ser plantada e queda de 5,8% na área a ser colhida, com o rendimento médio devendo aumentar 1,3%.

A produção deve alcançar 2.018.961 toneladas, com destaque para a produção de Goiás, que deve alcançar 914.028 toneladas, aumento de 2,4% frente ao ano anterior. Esse Estado deve participar com 45,3% do total a ser produzido pelo país em 2016.

Em Minas Gerais, segundo maior produtor do país e responsável por 26,1% do total, a produção deve alcançar 526.287 toneladas, aumento de 1,0% frente ao ano anterior.

1.3 – Comentários Específicos:

CAFÉ (em grão) – Em Minas Gerais, a recuperação dos cafezais principalmente no cerrado Mineiro e no sul de Minas apontam para uma nova safra recorde de **café total** no estado em 2016, estimada inicialmente em 27.146.550 sacas. As boas condições climáticas no início da estação chuvosa propiciaram bom pegamento de floradas e bom início de enchimento dos frutos. O mercado está estável, porém os preços dos insumos e mão-de-obra aumentaram consideravelmente, impondo aos produtores margem estreita de lucro. O **café arábica**, após dois anos com problemas de seca, durante o outono de 2015 o estado recebeu boa distribuição de chuvas, recuperando cafezais, todas as regiões, exceção à Zona da Mata e ao Rio Doce, que em 2015 apresentaram bianualidade positiva, apresentaram acréscimo na produção, destacando-se o cerrado (Alto Paranaíba e Triângulo) e o Sul de Minas, maior região produtora. Além das boas floradas nessas regiões, houve retorno da produção de parte das áreas que foram podadas. Estima-se colher no Estado 26.826.983 sacas de café arábica em Minas Gerais no ano de 2016. Em relação ao **café canephora**, a bianualidade negativa na região do Rio Doce, que concentra mais de 90% da produção dessa espécie no estado, além de queda também do rendimento nos plantio irrigado em Várzea da Palma (Norte) determinou a queda na produção. Em 2016, estima-se colher 319.567 sacas de café canephora em Minas Gerais.

FEIJÃO (em grão) – Em Minas Gerais, apesar da área colhida do **feijão 1ª safra** apresentar aumento, comparando-se a área plantada no ano anterior, houve queda de mais de 4,6%, apesar do mercado ter se recuperado no final de 2015. Por enquanto não há relatos de grandes áreas perdidas, seja por seca ou por chuvas na época da colheita. Assim, a reversão da área perdida no ano anterior além da boa distribuição de chuvas que favoreceu o desenvolvimento da cultura, geraram acréscimo considerável na produção em Minas Gerais. Em janeiro houve aumento da área cultivada em diversos municípios da região Central e identificação de cultivo em Cascalho Rico (Triângulo), acentuando a tendência de aumento. Em relação a **2ª safra**, os bons preços praticados desde o fim de 2015 geraram expectativa de aumento da intenção de plantio. O vazio

sanitário imposto pelo IMA para controle da mosca branca continua e os dados da Região Noroeste não apresentaram alterações. O aumento foi principalmente no Norte e Jequitinhonha, regiões que apresentam constantes problemas com a seca e no Triângulo Mineiro.

MILHO (em grão) - O aumento na área e produção de **milho total** no Estado de Minas Gerais apresenta acréscimo em virtude da expectativa de aumento da **2ª safra** que já representa cerca de um quarto da produção total do estado, além da melhora considerável do rendimento na **1ª safra**, que em 2015 apresentou problemas com a estiagem. Em relação à **1ª safra**, como ocorrido na safra anterior, a preferência pela soja nas regiões do Triângulo, Alto Paranaíba, Noroeste e também no Centro Oeste e Sul de Minas, provocou redução na área cultivada do milho, que não apresentou decréscimo mais acentuado devido a reversão da área perdida no Norte de Minas e Jequitinhonha. Além disso, o preço dos insumos principalmente adubo nitrogenado, aumentou consideravelmente, desestimulando ainda mais os produtores. No último mês houve reavaliação da área em municípios da região Central, Centro Oeste e em Coromandel (Alto Paranaíba), amenizando a tendência de decréscimo. As boas condições climáticas geraram acréscimo no rendimento. Para a **2ª safra**, as principais regiões produtoras de grãos em Minas Gerais tendem a acompanhar, apesar da menor intensidade, o ocorrido em outras unidades da federação, optando pela soja na 1ª safra e transferindo o cultivo de milho para a safrinha. A primeira informação aponta para essa tendência, apesar de que alguns produtores temem pela curta janela de plantio, em virtude do atraso na safra de verão. Nos próximos levantamentos, já haverá um dado mais consistente.

Atualizado em 23/02/2016 às 10:20h

1 - ÁREA, PRODUÇÃO E RENDIMENTO MÉDIO - CONFRONTO DAS SAFRAS DE 2015 E DAS ESTIMATIVAS PARA 2016

BRASIL

Mês: Janeiro/2016

PRODUTOS AGRÍCOLAS	ÁREA (ha)			PRODUÇÃO (t)			RENDIMENTO MÉDIO (kg/ha)		
	SAFRA 2015	SAFRA 2016	VARIAÇÃO %	SAFRA 2015	SAFRA 2016	VARIAÇÃO %	SAFRA 2015	SAFRA 2016	VARIAÇÃO %
TOTAL	72 852 936	73 203 769	0.5
ALGODÃO HERBÁCEO (em caroço) .	1 054 475	1 024 518	-2.8	4 123 335	3 824 912	-7.2	3 910	3 733	-4.5
AMENDOIM (em casca) - TOTAL ..	114 062	126 842	11.2	351 447	465 204	32.4	3 081	3 668	19.1
AMENDOIM (em casca) 1ª safra	102 884	113 850	10.7	329 929	439 092	33.1	3 207	3 857	20.3
AMENDOIM (em casca) 2ª safra	11 178	12 992	16.2	21 518	26 112	21.3	1 925	2 010	4.4
ARROZ (em casca)	2 145 078	2 036 257	-5.1	12 312 315	11 845 980	-3.8	5 740	5 818	1.4
AVEIA (em grão)	261 929	266 985	1.9	453 035	494 026	9.0	1 730	1 850	6.9
BATATA-INGLESA - TOTAL	127 374	124 850	-2.0	3 659 448	3 580 721	-2.2	28 730	28 680	-0.2
BATATA-INGLESA 1ª safra	63 856	65 068	1.9	1 722 226	1 859 767	8.0	26 970	28 582	6.0
BATATA-INGLESA 2ª safra	39 990	39 528	-1.2	1 120 922	1 080 764	-3.6	28 030	27 342	-2.5
BATATA-INGLESA 3ª safra	23 528	20 254	-13.9	816 300	640 190	-21.6	34 695	31 608	-8.9
CACAU (em amêndoa)	621 837	691 166	11.1	255 353	262 328	2.7	411	380	-7.5
CAFÉ (em grão) - TOTAL	1 982 314	2 006 659	1.2	2 645 500	2 979 797	12.6	1 335	1 485	11.2
CAFÉ (em grão) - ARÁBICA ...	1 532 544	1 572 630	2.6	1 990 387	2 303 315	15.7	1 299	1 465	12.8
CAFÉ (em grão) - CANEPHORA .	449 770	434 029	-3.5	655 113	676 482	3.3	1 457	1 559	7.0
CANA-DE-AÇÚCAR	10 285 972	9 707 157	-5.6	754 948 452	721 389 231	-4.4	73 396	74 315	1.3
CEBOLA	56 754	55 682	-1.9	1 461 580	1 515 795	3.7	25 753	27 222	5.7
CEVADA (em grão)	87 522	89 074	1.8	185 043	266 268	43.9	2 114	2 989	41.4
FEIJÃO (em grão) - TOTAL	2 906 853	3 092 853	6.4	3 107 910	3 296 410	6.1	1 069	1 066	-0.3
FEIJÃO (em grão) 1ª safra ..	1 597 432	1 727 926	8.2	1 342 113	1 591 735	18.6	840	921	9.6
FEIJÃO (em grão) 2ª safra ..	1 123 760	1 207 356	7.4	1 304 751	1 328 714	1.8	1 161	1 101	-5.2
FEIJÃO (em grão) 3ª safra ..	185 661	157 571	-15.1	461 046	375 961	-18.5	2 483	2 386	-3.9
LARANJA	693 160	694 131	0.1	16 273 634	16 001 662	-1.7	23 477	23 053	-1.8
MAMONA (baga).....	105 074	111 772	6.4	76 345	86 958	13.9	727	778	7.0
MANDIOCA	1 494 498	1 549 280	3.7	22 756 807	23 711 712	4.2	15 227	15 305	0.5
MILHO (em grão) - TOTAL	15 561 672	15 417 876	-0.9	85 707 795	80 877 847	-5.6	5 508	5 246	-4.8
MILHO (em grão) 1ª safra ...	5 777 423	5 586 134	-3.3	29 469 353	28 578 545	-3.0	5 101	5 116	0.3
MILHO (em grão) 2ª safra ...	9 784 249	9 831 742	0.5	56 238 442	52 299 302	-7.0	5 748	5 319	-7.5
SOJA (em grão)	32 113 130	32 956 417	2.6	97 043 704	102 689 122	5.8	3 022	3 116	3.1
SORGO (em grão)	741 540	698 265	-5.8	2 116 467	2 018 961	-4.6	2 854	2 891	1.3
TRIGO (em grão)	2 463 462	2 529 775	2.7	5 425 856	6 141 496	13.2	2 203	2 428	10.2
TRITICALE (em grão)	36 230	24 210	-33.2	91 025	60 231	-33.8	2 512	2 488	-1.0

FONTE: Grupo de Coordenação de Estatísticas Agropecuárias - GCEA/IBGE, Diretoria de Pesquisas, Coordenação de Agropecuária, Levantamento Sistemático da Produção Agrícola, jan/2016 .

NOTA: Para as Unidades da Federação, que por força do calendário agrícola, ainda não dispõem das estimativas iniciais, os dados correspondem a uma projeção obtida a partir das informações de anos anteriores.

CAFÉ (em grão) - TOTAL (ARÁBICA e CANEPHORA).

2 - ÁREA DE CEREAIS, LEGUMINOSAS E OLEAGINOSAS
COMPARAÇÃO ENTRE AS SAFRAS 2015 E 2016
BRASIL E GRANDES REGIÕES

Janeiro/2016

PRODUTOS AGRÍCOLAS	Á R E A E M H E C T A R E S																	
	BRASIL			NORTE			NORDESTE			SUDESTE			SUL			CENTRO - OESTE		
	SAFRA 2015	SAFRA 2016	VAR. %	SAFRA 2015	SAFRA 2016	VAR. %	SAFRA 2015	SAFRA 2016	VAR. %	SAFRA 2015	SAFRA 2016	VAR. %	SAFRA 2015	SAFRA 2016	VAR. %	SAFRA 2015	SAFRA 2016	VAR. %
Algodão herbáceo (1)	1 054 475	1 024 518	-2.8	903	903	-	368 801	347 286	-5.8	22 231	25 486	14.6	-	-	-	662 540	650 843	-1.8
Amendoim (em casca) 1ª safra	102 884	113 850	10.7	2 584	2 098	-18.8	2 479	2 025	-18.3	92 413	105 000	13.6	5 318	4 637	-12.8	90	90	-
Arroz (em casca)	2 145 078	2 036 257	-5.1	250 881	231 729	-7.6	341 856	308 686	-9.7	23 269	21 839	-6.1	1 298 524	1 260 930	-2.9	230 548	213 073	-7.6
Feijão (em grão) 1ª safra ..	1 597 432	1 727 926	8.2	41 630	45 856	10.2	988 644	1 145 080	15.8	197 721	196 950	-0.4	286 452	268 547	-6.3	82 985	71 493	-13.8
Mamona (baga).....	105 074	111 772	6.4	-	-	-	104 416	110 333	5.7	308	439	42.5	-	-	-	350	1 000	185.7
Milho (em grão) 1ª safra ...	5 777 423	5 586 134	-3.3	351 738	314 330	-10.6	1 815 993	2 046 827	12.7	1 438 153	1 341 731	-6.7	1 810 423	1 549 600	-14.4	361 116	333 646	-7.6
Soja (em grão)	32 113 130	32 956 417	2.6	1 431 246	1 468 107	2.6	2 866 051	2 881 826	0.6	2 085 631	2 212 893	6.1	11 078 085	11 479 878	3.6	14 652 117	14 913 713	1.8
SUB-TOTAL	42 895 496	43 556 874	1.5	2 078 982	2 063 023	-0.8	6 488 240	6 842 063	5.5	3 859 726	3 904 338	1.2	14 478 802	14 563 592	0.6	15 989 746	16 183 858	1.2
Amendoim (em casca) 2ª safra	11 178	12 992	16.2	-	-	-	5 718	6 358	11.2	5 300	6 504	22.7	-	-	-	160	130	-18.8
Aveia (em grão)	261 929	266 985	1.9	-	-	-	-	-	-	12 630	12 630	-	249 299	254 355	2.0	-	-	-
Centeio (em grão)	3 325	3 287	-1.1	-	-	-	-	-	-	-	-	-	3 325	3 287	-1.1	-	-	-
Cevada (em grão)	87 522	89 074	1.8	-	-	-	-	-	-	-	-	-	87 522	89 074	1.8	-	-	-
Feijão (em grão) 2ª safra ..	1 123 760	1 207 356	7.4	41 441	42 158	1.7	440 599	467 285	6.1	139 984	149 644	6.9	259 712	318 479	22.6	242 024	229 790	-5.1
Feijão (em grão) 3ª safra ..	185 661	157 571	-15.1	220	330	50.0	86	56	-34.9	97 970	97 799	-0.2	5 110	4 913	-3.9	82 275	54 473	-33.8
Girassol (em grão)	111 760	106 537	-4.7	-	-	-	-	-	-	15 783	15 783	-	2 802	3 317	18.4	93 175	87 437	-6.2
Milho (em grão) 2ª safra ...	9 784 249	9 831 742	0.5	284 567	238 240	-16.3	634 581	694 189	9.4	592 898	636 745	7.4	1 924 854	1 897 198	-1.4	6 347 349	6 365 370	0.3
Sorgo (em grão)	741 540	698 265	-5.8	16 554	10 285	-37.9	140 148	83 891	-40.1	182 293	177 476	-2.6	5 867	5 327	-9.2	396 678	421 286	6.2
Trigo (em grão)	2 463 462	2 529 775	2.7	-	-	-	-	-	-	147 509	178 551	21.0	2 287 142	2 316 450	1.3	28 811	34 774	20.7
Triticale (em grão)	36 230	24 210	-33.2	-	-	-	-	-	-	20 000	5 720	-71.4	16 230	18 490	13.9	-	-	-
SUB-TOTAL	14 810 616	14 927 794	0.8	342 782	291 013	-15.1	1 221 132	1 251 779	2.5	1 214 367	1 280 852	5.5	4 841 863	4 910 890	1.4	7 190 472	7 193 260	0.0
TOTAL	57 706 112	58 484 668	1.3	2 421 764	2 354 036	-2.8	7 709 372	8 093 842	5.0	5 074 093	5 185 190	2.2	19 320 665	19 474 482	0.8	23 180 218	23 377 118	0.8

Fonte: Grupo de Coordenação de Estatísticas Agropecuárias - GCEA/IBGE, Diretoria de Pesquisas, Coordenação de Agropecuária, Levantamento Sistemático da Produção Agrícola, jan/2016 .

NOTA: Para as Unidades da Federação que, por força do calendário agrícola, ainda não dispõem das estimativas iniciais, os dados correspondem a uma projeção obtida a partir das informações de anos anteriores.

(1) Caroco de algodão.

3 - PRODUÇÃO DE CEREAIS, LEGUMINOSAS E OLEAGINOSAS
COMPARAÇÃO ENTRE AS SAFRAS 2015 E 2016
BRASIL E GRANDES REGIÕES

Janeiro/2016

PRODUTOS AGRÍCOLAS	P R O D U Ç Ã O E M T O N E L A D A S																	
	BRASIL			NORTE			NORDESTE			SUDESTE			SUL			CENTRO - OESTE		
	SAFRA 2015	SAFRA 2016	VAR. %	SAFRA 2015	SAFRA 2016	VAR. %	SAFRA 2015	SAFRA 2016	VAR. %	SAFRA 2015	SAFRA 2016	VAR. %	SAFRA 2015	SAFRA 2016	VAR. %	SAFRA 2015	SAFRA 2016	VAR. %
Algodão herbáceo (1)	2 515 234	2 333 196	-7.2	1 913	1 465	-23.4	816 084	728 885	-10.7	49 033	55 158	12.5	-	-	-	1 648 202	1 547 686	-6.1
Amendoim (em casca) 1ª safra	329 929	439 092	33.1	9 491	8 088	-14.8	2 887	2 147	-25.6	306 594	418 960	36.6	10 777	9 582	-11.1	180	315	75.0
Arroz (em casca)	12 312 315	11 845 980	-3.8	986 773	843 185	-14.6	494 490	528 010	6.8	82 814	77 995	-5.8	9 925 570	9 646 886	-2.8	822 668	749 904	-8.8
Feijão (em grão) 1ª safra ..	1 342 113	1 591 735	18.6	33 070	46 527	40.7	380 412	596 720	56.9	263 705	296 655	12.5	489 990	486 850	-0.6	174 936	164 983	-5.7
Mamona (baga)	76 345	86 958	13.9	-	-	-	75 997	85 289	12.2	173	619	257.8	-	-	-	175	1 050	500.0
Milho (em grão) 1ª safra ...	29 469 353	28 578 545	-3.0	1 089 593	917 004	-15.8	4 326 303	6 036 539	39.5	8 154 931	7 832 501	-4.0	13 398 953	11 276 147	-15.8	2 499 573	2 516 354	0.7
Soja (em grão)	97 043 704	102 689 122	5.8	4 251 902	4 321 895	1.6	8 379 606	9 165 602	9.4	5 753 505	6 637 322	15.4	34 845 607	36 626 365	5.1	43 813 084	45 937 938	4.8
SUB-TOTAL	143 088 993	147 564 628	3.1	6 372 742	6 138 164	-3.7	14 475 779	17 143 192	18.4	14 610 755	15 319 210	4.8	58 670 897	58 045 830	-1.1	48 958 818	50 918 230	4.0
Amendoim (em casca) 2ª safra	21 518	26 112	21.3	-	-	-	7 116	7 747	8.9	13 900	18 062	29.9	-	-	-	502	303	-39.6
Aveia (em grão)	453 035	494 026	9.0	-	-	-	-	-	-	19 035	19 485	2.4	434 000	474 541	9.3	-	-	-
Centeio (em grão)	4 701	5 427	15.4	-	-	-	-	-	-	-	-	-	4 701	5 427	15.4	-	-	-
Cevada (em grão)	185 043	266 268	43.9	-	-	-	-	-	-	-	-	-	185 043	266 268	43.9	-	-	-
Feijão (em grão) 2ª safra ..	1 304 751	1 328 714	1.8	30 793	30 752	-0.1	284 859	286 340	0.5	202 242	247 477	22.4	469 035	471 393	0.5	317 822	292 752	-7.9
Feijão (em grão) 3ª safra ..	461 046	375 961	-18.5	528	770	45.8	56	38	-32.1	246 267	238 952	-3.0	4 840	5 262	8.7	209 355	130 939	-37.5
Girassol (em grão)	154 158	158 562	2.9	-	-	-	-	-	-	23 034	23 034	-	4 319	5 012	16.0	126 805	130 516	2.9
Milho (em grão) 2ª safra ...	56 238 442	52 299 302	-7.0	1 292 811	1 129 361	-12.6	1 682 156	2 019 095	20.0	3 131 562	3 217 465	2.7	11 284 993	10 378 043	-8.0	38 846 920	35 555 338	-8.5
Sorgo (em grão)	2 116 467	2 018 961	-4.6	44 563	26 667	-40.2	170 984	134 579	-21.3	590 127	566 493	-4.0	16 247	16 791	3.3	1 294 546	1 274 431	-1.6
Trigo (em grão)	5 425 856	6 141 496	13.2	-	-	-	-	-	-	456 094	513 789	12.6	4 874 316	5 499 708	12.8	95 446	127 999	34.1
Triticale (em grão)	91 025	60 231	-33.8	-	-	-	-	-	-	54 700	13 345	-75.6	36 325	46 886	29.1	-	-	-
SUB-TOTAL	66 456 042	63 175 060	-4.9	1 368 695	1 187 550	-13.2	2 145 171	2 447 799	14.1	4 736 961	4 858 102	2.6	17 313 819	17 169 331	-0.8	40 891 396	37 512 278	-8.3
TOTAL	209 545 035	210 739 688	0.6	7 741 437	7 325 714	-5.4	16 620 950	19 590 991	17.9	19 347 716	20 177 312	4.3	75 984 716	75 215 161	-1.0	89 850 214	88 430 508	-1.6

Fonte: Grupo de Coordenação de Estatísticas Agropecuárias - GCEA/IBGE, Diretoria de Pesquisas, Coordenação de Agropecuária, Levantamento Sistemático da Produção Agrícola, jan/2016 .

NOTA: Para as Unidades da Federação que, por força do calendário agrícola, ainda não dispõem das estimativas iniciais, os dados correspondem a uma projeção obtida a partir das informações de anos anteriores.

(1) Carço de algodão.

4 - ÁREA E PRODUÇÃO DE CEREAIS, LEGUMINOSAS E OLEAGINOSAS

BRASIL, GRANDES REGIÕES E UNIDADES DA FEDERAÇÃO

SAFRA 2016

UNIDADES DA FEDERAÇÃO	Á R E A (em hectares)			PARTIC. %	VARIÇÃO %		P R O D U Ç Ã O (em toneladas)			PARTIC. %	VARIÇÃO %	
	ANO ANTERIOR	MÊS ANTERIOR	MÊS ATUAL		(1)	(2)	ANO ANTERIOR	MÊS ANTERIOR	MÊS ATUAL		(1)	(2)
BRASIL	57 706 112	-	58 484 668	100.0	1.3	-	209 542 930	-	210 737 335	100.0	0.6	-
NORTE	2 421 764	-	2 354 036	4.0	-2.8	-	7 741 468	-	7 325 738	3.5	-5.4	-
RONDÔNIA	474 818	-	454 924	0.8	-4.2	-	1 678 009	-	1 615 391	0.8	-3.7	-
ACRE	51 589	-	54 150	0.1	5.0	-	107 401	-	111 433	0.1	3.8	-
AMAZONAS	21 317	-	25 316	0.0	18.8	-	41 176	-	45 380	0.0	10.2	-
RORAIMA	39 093	-	40 857	0.1	4.5	-	124 790	-	124 619	0.1	-0.1	-
PARÁ	673 208	-	708 653	1.2	5.3	-	1 988 342	-	2 057 765	1.0	3.5	-
AMAPÁ	15 625	-	23 350	0.0	49.4	-	33 600	-	53 150	0.0	58.2	-
TOCANTINS	1 146 114	-	1 046 786	1.8	-8.7	-	3 768 150	-	3 318 000	1.6	-11.9	-
NORDESTE	7 709 372	-	8 093 842	13.8	5.0	-	16 616 984	-	19 586 650	9.3	17.9	-
MARANHÃO	1 565 098	-	1 575 437	2.7	0.7	-	3 912 953	-	4 426 900	2.1	13.1	-
PIAUI	1 316 414	-	1 374 161	2.3	4.4	-	3 054 270	-	3 727 250	1.8	22.0	-
CEARÁ	917 916	-	1 056 494	1.8	15.1	-	225 418	-	1 062 940	0.5	371.5	-
RIO GRANDE DO NORTE	26 802	-	84 717	0.1	216.1	-	11 165	-	48 152	0.0	331.3	-
PARAÍBA	95 129	-	215 239	0.4	126.3	-	18 905	-	171 984	0.1	809.7	-
PERNAMBUCO	195 086	-	302 335	0.5	55.0	-	84 325	-	147 568	0.1	75.0	-
ALAGOAS	58 780	-	82 229	0.1	39.9	-	48 229	-	62 183	0.0	28.9	-
SERGIPE	165 417	-	196 994	0.3	19.1	-	530 129	-	843 270	0.4	59.1	-
BAHIA	3 368 730	-	3 206 236	5.5	-4.8	-	8 731 587	-	9 096 399	4.3	4.2	-
SUDESTE	5 074 093	-	5 185 190	8.9	2.2	-	19 348 858	-	20 178 595	9.6	4.3	-
MINAS GERAIS	3 170 572	-	3 231 582	5.5	1.9	-	11 737 183	-	12 494 830	5.9	6.5	-
ESPÍRITO SANTO	26 568	-	27 776	0.0	4.5	-	44 412	-	62 679	0.0	41.1	-
RIO DE JANEIRO	3 893	-	4 952	0.0	27.2	-	7 443	-	7 553	0.0	1.5	-
SÃO PAULO	1 873 060	-	1 920 880	3.3	2.6	-	7 559 819	-	7 613 532	3.6	0.7	-
SUL	19 320 665	-	19 474 482	33.3	0.8	-	75 984 716	-	75 215 161	35.7	-1.0	-
PARANÁ	9 572 570	-	9 667 585	16.5	1.0	-	37 621 099	-	37 519 193	17.8	-0.3	-
SANTA CATARINA	1 327 779	-	1 330 351	2.3	0.2	-	6 469 893	-	6 333 871	3.0	-2.1	-
RIO GRANDE DO SUL ..	8 420 316	-	8 476 546	14.5	0.7	-	31 893 724	-	31 362 097	14.9	-1.7	-
CENTRO-OESTE	23 180 218	-	23 377 118	40.0	0.8	-	89 850 902	-	88 431 190	42.0	-1.6	-
MATO GROSSO DO SUL ..	4 125 149	-	4 213 498	7.2	2.1	-	17 324 136	-	16 211 584	7.7	-6.4	-
MATO GROSSO	13 739 244	-	13 851 230	23.7	0.8	-	52 229 592	-	50 563 537	24.0	-3.2	-
GOIÁS	5 175 163	-	5 156 875	8.8	-0.4	-	19 558 011	-	20 867 297	9.9	6.7	-
DISTRITO FEDERAL ...	140 662	-	155 515	0.3	10.6	-	739 163	-	788 771	0.4	6.7	-

Fonte: Grupo de Coordenação de Estatísticas Agropecuárias - GCEA/IBGE, Diretoria de Pesquisas, Coordenação de Agropecuária, Levantamento Sistemático da Produção Agrícola, Janeiro /2016 .

NOTA: Para as Unidades da Federação que, por força do calendário agrícola, ainda não dispõem das estimativas iniciais, os dados correspondem a uma projeção obtida a partir das informações de anos anteriores.

Área colhida ou a ser colhida e produção obtida ou a ser obtida.

Produtos investigados: algodão (caroço de algodão), amendoim, arroz, aveia, centeio, cevada, feijão, girassol, mamona, milho, soja, sorgo, trigo e triticale.

(1) - Variação em relação ao ano anterior. (2) - Variação em relação ao mês anterior.

5 - ÁREA E PRODUÇÃO DE CEREAIS, LEGUMINOSAS E OLEAGINOSAS

SEGUNDO OS PRODUTOS AGRÍCOLAS - BRASIL

SAFRA 2016

PRODUTOS AGRÍCOLAS	ÁREA (ha)	% PARTIC.	PRODUÇÃO (t)	% PARTIC.
T O T A L	58 484 668	100.0	210 737 335	100.0
ALGODÃO HERBÁCEO (caroço de algodão)..	1 024 518	1.8	2 330 843	1.1
AMENDOIM (em casca) - TOTAL	126 842	0.2	465 204	0.2
AMENDOIM (em casca) 1ª safra	113 850	0.2	439 092	0.2
AMENDOIM (em casca) 2ª safra	12 992	0.0	26 112	0.0
ARROZ (em casca)	2 036 257	3.5	11 845 980	5.6
AVEIA (em grão)	266 985	0.5	494 026	0.2
CENTEIO (em grão)	3 287	0.0	5 427	0.0
CEVADA (em grão)	89 074	0.2	266 268	0.1
FEIJÃO (em grão) - TOTAL	3 092 853	5.3	3 296 410	1.6
FEIJÃO (em grão) 1ª safra	1 727 926	3.0	1 591 735	0.8
FEIJÃO (em grão) 2ª safra	1 207 356	2.1	1 328 714	0.6
FEIJÃO (em grão) 3ª safra	157 571	0.3	375 961	0.2
GIRASSOL (em grão)	106 537	0.2	158 562	0.1
MAMONA (baga).....	111 772	0.2	86 958	0.0
MILHO (em grão) - TOTAL	15 417 876	26.4	80 877 847	38.4
MILHO (em grão) 1ª safra	5 586 134	9.6	28 578 545	13.6
MILHO (em grão) 2ª safra	9 831 742	16.8	52 299 302	24.8
SOJA (em grão)	32 956 417	56.4	102 689 122	48.7
SORGO (em grão)	698 265	1.2	2 018 961	1.0
TRIGO (em grão)	2 529 775	4.3	6 141 496	2.9
TRITICALE (em grão)	24 210	0.0	60 231	0.0

FONTE: Grupo de Coordenação de Estatísticas Agropecuárias - GCEA/IBGE,
 Diretoria de Pesquisas, Coordenação de Agropecuária, Levantamento Sistemático
 da Produção Agrícola, Janeiro /2016 .

TABELAS EM NÍVEL BRASIL

E

UNIDADES DA FEDERAÇÃO

NOTA EXPLICATIVA

Nas tabelas por produto agrícola apresentam-se informações sobre área, produção e rendimento médio. Estas variáveis recebem denominações diferentes dependendo do tipo e da situação da cultura, da forma discriminada a seguir:

1. Culturas temporárias de ciclo curto ou médio (algodão herbáceo, alho, amendoim, arroz, aveia, batata-inglesa, cebola, centeio, cevada, feijão, fumo, girassol, juta, malva, mamona, milho, soja, sorgo, tomate, trigo e triticale).

1.1 Situação da cultura P (desde a intenção de plantio, passando por todas as fases de desenvolvimento, até antes do encerramento da colheita).

Neste caso "área I" significa "área plantada", e "área II" representa a "área a ser colhida", ou seja, a área plantada menos a área perdida. Assim se não houver perda, as áreas I e II serão iguais; a produção deve ser entendida como "produção esperada" e o rendimento médio também é o "esperado".

1.2 Situação da cultura C (após a colheita).

A "área I" ainda significa "área plantada" mas a "área II" representa agora a "área colhida" ou seja a área que realmente produziu. A diferença entre as duas indica a "área perdida". A produção passa a representar a "produção obtida" e o "rendimento médio" também é o "obtido".

2. Culturas temporárias de ciclo longo e culturas permanentes (abacaxi, algodão arbóreo, banana, cacau, café, cana-de-açúcar, castanha de caju, coco-da-baía, guaraná, laranja, maçã, mamona, mandioca, pimenta-do-reino, sisal e uva).

2.1 Situação da cultura P (desde a primeira estimativa feita no início do acompanhamento anual, normalmente em janeiro, até antes do encerramento da colheita).

Nesta situação, a "área I" refere-se à área total plantada, ou seja, aquela que irá produzir no ano civil, somada aos talhões que não entraram em idade produtiva e aos que estão com a produção suspensa no ano civil. A "área II" é aquela a ser colhida, excluindo-se as perdas, as novas ainda sem produção e aquelas que não irão produzir dentro do ano. A produção e o rendimento médio são "esperados".

2.2 Situação da cultura C, após o encerramento da colheita. A "área I" refere-se à área total plantada, incluindo as que ainda não entraram em idade produtiva, assim como aquelas sem produção no ano civil. A "área II" é a efetivamente colhida no ano civil.

Assim, para as lavouras temporárias de ciclo longo e para as permanentes não se aplica o conceito de área perdida, pois a diferença entre as áreas I e II não representa somente áreas perdidas, mas, também, áreas novas que ainda não entraram em produção e aquelas com produção suspensa no ano considerado. Entende-se por "produção suspensa" ou "sem produção no ano civil", situações como, por exemplo, a do café, que sofre podas severas por motivo de geada ou para revigoração de plantas depauperadas, o que impede a produção no ano considerado.

Nas tabelas onde não é feita qualquer referência ao tipo de área (I ou II), como nas tabelas "comparativo entre safras" e "comparativo entre as informações mensais", a área deve ser sempre entendida como "área II", ou seja, área a ser colhida ou área colhida, dependendo da situação da cultura (P ou C), já deduzidas as áreas perdidas, áreas que ainda não entraram em produção e áreas com a produção suspensa no ano civil por outros motivos.

COMPARATIVO ENTRE AS SAFRAS DE 2015 E 2016

ÁREA, PRODUÇÃO E RENDIMENTO MÉDIO DO CONJUNTO DE UNIDADES DA FEDERAÇÃO

COM INFORMAÇÕES DISPONÍVEIS, SEGUNDO OS PRODUTOS AGRÍCOLAS

PRODUTOS AGRÍCOLAS	ÁREA (ha)			PRODUÇÃO (t)			RENDIMENTO MÉDIO (kg/ha)		
	SAFRA 2015	SAFRA 2016	VARIAÇÃO %	SAFRA 2015	SAFRA 2016	VARIAÇÃO %	SAFRA 2015	SAFRA 2016	VARIAÇÃO %
TOTAL	75 157 228	75 504 021	0.5
ABACAXI	67 027	63 511	-5.2	1 767 267	1 690 282	-4.4	26 366	26 614	0.9
ALGODÃO HERBÁCEO (em caroço) .	1 054 475	1 024 518	-2.8	4 123 335	3 824 912	-7.2	3 910	3 733	-4.5
ALHO	10 591	8 676	-18.1	116 764	89 503	-23.3	11 025	10 316	-6.4
AMENDOIM (em casca) - TOTAL ..	114 062	126 842	11.2	351 447	465 204	32.4	3 081	3 668	19.1
AMENDOIM (em casca) 1ª safra	102 884	113 850	10.7	329 929	439 092	33.1	3 207	3 857	20.3
AMENDOIM (em casca) 2ª safra	11 178	12 992	16.2	21 518	26 112	21.3	1 925	2 010	4.4
ARROZ (em casca)	2 145 078	2 036 257	-5.1	12 312 315	11 845 980	-3.8	5 740	5 818	1.4
AVEIA (em grão)	261 929	266 985	1.9	453 035	494 026	9.0	1 730	1 850	6.9
BANANA	481 439	491 171	2.0	7 012 901	6 955 506	-0.8	14 567	14 161	-2.8
BATATA-INGLESA - TOTAL	127 374	124 850	-2.0	3 659 448	3 580 721	-2.2	28 730	28 680	-0.2
BATATA-INGLESA 1ª safra	63 856	65 068	1.9	1 722 226	1 859 767	8.0	26 970	28 582	6.0
BATATA-INGLESA 2ª safra	39 990	39 528	-1.2	1 120 922	1 080 764	-3.6	28 030	27 342	-2.5
BATATA-INGLESA 3ª safra	23 528	20 254	-13.9	816 300	640 190	-21.6	34 695	31 608	-8.9
CACAU (em amêndoa)	621 837	691 166	11.1	255 353	262 328	2.7	411	380	-7.5
CAFÉ (em grão) - TOTAL	1 982 314	2 006 659	1.2	2 645 500	2 979 797	12.6	1 335	1 485	11.2
CAFÉ (em grão) - ARÁBICA ...	1 532 544	1 572 630	2.6	1 990 387	2 303 315	15.7	1 299	1 465	12.8
CAFÉ (em grão) - CANEPHORA .	449 770	434 029	-3.5	655 113	676 482	3.3	1 457	1 559	7.0
CANA-DE-AÇÚCAR	10 285 972	9 707 157	-5.6	754 948 452	721 389 231	-4.4	73 396	74 315	1.3
CASTANHA-DE-CAJU	586 022	633 512	8.1	104 650	228 649	118.5	179	361	101.7
CEBOLA	56 754	55 682	-1.9	1 461 580	1 515 795	3.7	25 753	27 222	5.7
CENTEIO (em grão)	3 325	3 287	-1.1	4 701	5 427	15.4	1 414	1 651	16.8
CEVADA (em grão)	87 522	89 074	1.8	185 043	266 268	43.9	2 114	2 989	41.4
COCO-DA-BAÍÁ	228 913	245 351	7.2	1 790 736	1 892 553	5.7	7 823	7 714	-1.4
FEIJÃO (em grão) - TOTAL	2 906 853	3 092 853	6.4	3 107 910	3 296 410	6.1	1 069	1 066	-0.3
FEIJÃO (em grão) 1ª safra ..	1 597 432	1 727 926	8.2	1 342 113	1 591 735	18.6	840	921	9.6
FEIJÃO (em grão) 2ª safra ..	1 123 760	1 207 356	7.4	1 304 751	1 328 714	1.8	1 161	1 101	-5.2
FEIJÃO (em grão) 3ª safra ..	185 661	157 571	-15.1	461 046	375 961	-18.5	2 483	2 386	-3.9
FUMO (em folha)	408 089	383 689	-6.0	872 510	784 358	-10.1	2 138	2 044	-4.4
GIRASSOL (em grão)	111 760	106 537	-4.7	154 158	158 562	2.9	1 379	1 488	7.9
GUARANÁ	11 766	11 810	0.4	3 658	3 681	0.6	311	312	0.3
JUTA (fibra)	675	675	-	798	798	-	1 182	1 182	-
LARANJA	693 160	694 131	0.1	16 273 634	16 001 662	-1.7	23 477	23 053	-1.8
MAÇÃ	36 128	35 279	-2.3	1 271 941	1 204 343	-5.3	35 207	34 138	-3.0
MALVA (fibra)	10 206	9 797	-4.0	14 055	13 789	-1.9	1 377	1 407	2.2
MAMONA (baga).....	105 074	111 772	6.4	76 345	86 958	13.9	727	778	7.0
MANDIOCA	1 494 498	1 549 280	3.7	22 756 807	23 711 712	4.2	15 227	15 305	0.5
MILHO (em grão) - TOTAL	15 561 672	15 417 876	-0.9	85 707 795	80 877 847	-5.6	5 508	5 246	-4.8
MILHO (em grão) 1ª safra ...	5 777 423	5 586 134	-3.3	29 469 353	28 578 545	-3.0	5 101	5 116	0.3
MILHO (em grão) 2ª safra ...	9 784 249	9 831 742	0.5	56 238 442	52 299 302	-7.0	5 748	5 319	-7.5
PIMENTA-DO-REINO	21 502	21 230	-1.3	53 641	49 944	-6.9	2 495	2 353	-5.7
SISAL (fibra)	191 758	156 687	-18.3	179 590	133 094	-25.9	937	849	-9.4
SOJA (em grão)	32 113 130	32 956 417	2.6	97 043 704	102 689 122	5.8	3 022	3 116	3.1
SORGO (em grão)	741 540	698 265	-5.8	2 116 467	2 018 961	-4.6	2 854	2 891	1.3
TOMATE	56 880	52 487	-7.7	3 686 816	3 311 956	-10.2	64 817	63 101	-2.6
TRIGO (em grão)	2 463 462	2 529 775	2.7	5 425 856	6 141 496	13.2	2 203	2 428	10.2
TRITICALE (em grão)	36 230	24 210	-33.2	91 025	60 231	-33.8	2 512	2 488	-1.0
UVA	78 211	76 553	-2.1	1 507 419	1 248 576	-17.2	19 274	16 310	-15.4

NOTA: PARA AS UNIDADES DA FEDERAÇÃO QUE, POR FORÇA DO CALENDÁRIO AGRÍCOLA, AINDA NÃO DISPÕEM DAS ESTIMATIVAS INICIAIS, OS DADOS CORRESPONDEM A UMA PROJEÇÃO OBTIDA A PARTIR DAS INFORMAÇÕES DE ANOS ANTERIORES.

ABACAXI E COCO-DA-BAÍÁ - PRODUÇÃO EM MIL FRUTOS E RENDIMENTO MÉDIO EM FRUTOS/ha.

CAFÉ (em grão) - TOTAL (ARÁBICA e CANEPHORA).

FONTE: GRUPO DE COORDENAÇÃO DE ESTATÍSTICAS AGROPECUÁRIAS - GCEA/IBGE, DIRETORIA DE PESQUISAS, COORDENAÇÃO DE AGROPECUÁRIA, LEVANTAMENTO SISTEMÁTICO DA PRODUÇÃO AGRÍCOLA

PRODUÇÃO AGRÍCOLA - B R A S I L
 ÁREA PLANTADA NO DECÊNIO 2006 - 2015
 SEGUNDO OS PRODUTOS AGRÍCOLAS

P R O D U T O S	Á R E A P L A N T A D A (h a)									
	SAFRA	SAFRA	SAFRA	SAFRA	SAFRA	SAFRA	SAFRA	SAFRA	SAFRA	SAFRA
	2 0 0 6	2 0 0 7	2 0 0 8	2 0 0 9	2 0 1 0	2 0 1 1	2 0 1 2	2 0 1 3	2 0 1 4	2 0 1 5
T O T A L	61 688 054	61 457 377	64 621 035	64 881 929	64 482 368	67 264 186	68 309 223	71 574 374	78 127 104	78 097 683
ABACAXI	68 495	71 970	69 980	61 990	60 016	62 868	66 576	64 421	101 688	103 233
ALGODÃO HERBÁCEO (em caroço).....	910 382	1 131 195	1 066 996	814 696	831 687	1 405 540	1 420 173	946 406	1 131 263	1 055 166
ALHO	10 490	11 258	10 228	10 163	10 451	12 930	10 064	9 567	9 638	10 593
AMENDOIM (em casca) - TOTAL	111 623	114 213	121 457	94 440	94 670	107 193	110 451	121 102	143 684	114 166
ARROZ (em casca)	3 010 169	2 915 316	2 869 285	2 905 202	2 778 173	2 855 312	2 443 182	2 386 821	2 347 460	2 168 725
AVEIA (em grão)	341 884	141 475	117 058	134 590	173 455	172 327	214 745	243 181	239 414	267 429
BANANA	511 181	519 187	522 867	483 532	495 259	505 665	490 423	490 628	521 213	529 531
BATATA-INGLESA - TOTAL	140 843	147 800	144 919	138 881	145 682	149 292	136 019	128 118	132 077	127 379
CACAU (em amêndoa)	712 761	685 003	686 206	672 435	662 674	682 482	686 541	692 435	767 627	690 710
CAFÉ (em grão) - TOTAL (*)	2 331 560	2 280 241	2 250 491	2 211 633	2 161 826	2 149 006	2 122 573	2 094 257	2 296 376	2 301 943
CANA-DE-AÇÚCAR	6 390 474	7 086 851	8 210 877	8 845 833	9 164 756	9 616 615	9 752 328	10 223 043	11 612 416	11 237 451
CASTANHA-DE-CAJU	710 404	731 818	748 448	775 225	760 110	764 475	765 030	708 808	656 463	638 359
CEBOLA	63 364	63 682	65 164	66 216	70 464	63 481	61 144	57 587	59 830	57 878
CENTEIO (em grão)	3 915	3 866	4 748	3 629	2 343	2 341	5 554	3 844	3 082	3 335
CEVADA (em grão)	91 272	100 298	79 270	77 452	84 118	88 236	102 964	88 406	90 326	88 463
COCO-DA-BAÍIA	294 161	283 930	288 559	284 951	276 934	271 633	259 737	259 015	266 261	250 494
FEIJÃO (em grão) - TOTAL	4 243 474	3 975 900	3 967 518	4 277 674	3 655 538	3 907 926	3 182 815	3 041 299	3 401 466	3 135 138
FUMO (em folha)	497 899	460 343	432 697	443 239	450 076	454 521	410 675	405 671	416 668	408 495
GIRASSOL (em grão)	67 829	73 233	115 363	81 480	77 883	62 890	78 405	69 330	116 108	111 800
GUARANÁ	13 356	13 210	15 321	15 278	13 980	14 382	13 998	13 916	13 278	15 043
JUTA (fibra)	4 561	4 695	806	636	763	880	980	423	769	708
LARANJA	813 354	821 575	837 031	802 528	851 142	818 685	762 765	719 360	768 845	770 137
MAÇÃ	36 107	37 832	38 072	39 081	38 724	38 077	38 689	38 292	38 067	36 573
MALVA (fibra)	12 981	12 575	9 450	9 455	10 470	11 683	11 269	7 906	6 037	10 418
MAMONA (baga).....	160 332	166 501	163 663	165 928	157 187	211 022	117 929	84 015	66 984	115 458
MANDIOCA	1 974 419	1 941 104	2 008 539	1 796 966	1 817 055	1 756 658	1 757 734	1 560 263	2 671 496	2 109 846
MILHO (em grão) - TOTAL	12 997 372	14 010 838	14 747 249	14 144 321	12 963 080	13 605 381	15 065 288	15 708 367	15 841 921	15 920 609
PIMENTA-DO-REINO	33 224	32 905	29 714	27 433	23 269	21 094	19 432	18 474	25 742	30 155
SISAL (fibra)	304 109	303 605	298 284	273 277	264 016	285 724	258 964	243 759	216 391	257 383
SOJA (em grão)	22 082 666	20 571 393	21 252 721	21 761 782	23 339 094	24 032 410	25 090 559	27 948 605	30 308 231	32 135 459
SORGO (em grão)	730 534	671 500	844 662	808 333	664 643	761 844	727 839	802 020	851 146	746 589
TOMATE	59 027	58 575	61 025	67 690	68 086	71 703	64 782	62 782	64 471	56 926
TRIGO (em grão)	1 771 519	1 855 058	2 385 441	2 438 778	2 182 667	2 175 943	1 941 703	2 225 401	2 836 786	2 476 269
TRITICALE (em grão)	106 928	80 107	75 640	65 505	50 543	39 628	34 996	27 093	23 128	36 230
UVA	75 385	78 325	81 286	81 677	81 534	84 339	82 897	79 759	80 752	79 592

FONTE: COAGRO - PRODUÇÃO AGRÍCOLA MUNICIPAL - PAM 2006 a 2014

(*) CAFÉ ARÁBICA e CANEPHORA.

PRODUÇÃO AGRÍCOLA - B R A S I L
ÁREA COLHIDA NO DECÊNIO 2006 - 2015
SEGUNDO OS PRODUTOS AGRÍCOLAS

P R O D U T O S	Á R E A C O L H I D A (h a)									
	S A F R A 2 0 0 6	S A F R A 2 0 0 7	S A F R A 2 0 0 8	S A F R A 2 0 0 9	S A F R A 2 0 1 0	S A F R A 2 0 1 1	S A F R A 2 0 1 2	S A F R A 2 0 1 3	S A F R A 2 0 1 4	S A F R A 2 0 1 5
T O T A L	60 498 008	60 812 971	63 763 812	63 787 797	63 682 730	66 381 261	66 485 973	70 449 063	74 512 935	75 157 228
ABACAXI	66 845	71 823	65 982	60 176	58 507	62 481	65 502	63 204	66 544	67 027
ALGODÃO HERBÁCEO (em caroço).....	898 008	1 125 256	1 063 817	811 686	829 753	1 405 135	1 381 919	943 742	1 129 399	1 054 475
ALHO	10 486	11 258	10 228	10 063	10 450	12 928	10 064	9 567	9 638	10 591
AMENDOIM (em casca) - TOTAL	110 777	113 776	121 456	94 325	94 329	106 679	110 366	120 970	142 953	114 062
ARROZ (em casca)	2 970 918	2 890 926	2 850 678	2 872 036	2 722 459	2 752 891	2 413 288	2 353 152	2 340 878	2 145 078
AVEIA (em grão)	323 998	136 955	117 058	134 040	173 455	172 127	208 730	227 632	238 465	261 929
BANANA	504 586	515 346	513 097	479 614	487 790	503 354	481 116	485 075	478 060	481 439
BATATA-INGLESA - TOTAL	140 826	147 719	144 916	138 692	137 044	149 212	135 970	128 056	132 058	127 374
CACAU (em amêndoa)	647 135	628 928	641 337	635 975	660 711	680 484	684 333	689 276	704 122	621 837
CAPÉ (em grão) - TOTAL (*)	2 312 154	2 264 129	2 222 224	2 201 335	2 159 785	2 148 775	2 120 080	2 085 522	1 997 827	1 982 314
CANA-DE-AÇÚCAR	6 355 498	7 080 920	8 140 089	8 617 555	9 076 706	9 601 316	9 705 388	10 195 166	10 437 567	10 285 972
CASTANHA-DE-CAJU	710 181	731 412	747 434	758 085	758 988	764 472	756 846	695 289	627 137	586 022
CEBOLA	63 314	63 622	65 164	66 013	70 429	63 481	60 931	57 402	59 190	56 754
CENTEIO (em grão)	2 932	3 866	4 748	3 629	2 343	2 341	5 554	3 744	3 082	3 325
CEVADA (em grão)	82 177	100 298	79 270	77 452	84 118	88 236	102 749	88 321	89 451	87 522
COCO-DA-BAÍÁ	289 815	283 205	287 016	284 058	275 091	270 541	257 742	257 462	250 554	228 913
FEIJÃO (em grão) - TOTAL	4 034 383	3 788 279	3 781 908	4 099 991	3 423 646	3 673 162	2 709 485	2 813 506	3 185 745	2 906 853
FUMO (em folha)	495 706	459 481	432 182	442 397	449 629	454 501	410 225	405 253	415 842	408 089
GIRASSOL (em grão)	67 829	72 548	114 375	81 267	76 492	62 535	77 928	69 070	115 617	111 760
GUARANÁ	13 039	13 144	14 904	15 271	10 552	10 989	11 489	11 269	11 348	11 766
JUTA (fibra)	4 179	4 501	710	599	723	855	837	396	769	675
LARANJA	805 903	821 244	836 602	787 250	792 753	817 292	729 583	702 200	680 268	693 160
MAÇÃ	36 107	37 832	38 072	38 205	38 723	38 077	38 688	38 284	37 041	36 128
MALVA (fibra)	12 682	12 415	9 430	9 415	10 470	11 263	6 589	6 612	5 856	10 206
MAMONA (baga).....	151 060	163 034	157 626	159 409	151 865	208 476	84 390	43 635	63 498	105 074
MANDIOCA	1 896 509	1 894 458	1 888 859	1 760 578	1 789 769	1 733 513	1 692 986	1 525 918	1 567 683	1 494 998
MILHO (em grão) - TOTAL	12 613 094	13 767 431	14 444 582	13 659 776	12 678 875	13 218 904	14 198 496	15 279 652	15 431 709	15 561 672
PIMENTA-DO-REINO	33 224	32 857	29 549	27 415	23 263	21 089	19 427	18 472	19 070	21 502
SISAL (fibra)	279 584	278 027	282 452	273 277	264 016	285 724	248 683	176 739	156 536	191 758
SOJA (em grão)	22 047 349	20 565 279	21 246 302	21 750 468	23 327 296	23 968 663	24 975 258	27 906 675	30 273 763	32 113 130
SORGO (em grão)	722 200	662 994	831 354	793 027	661 180	757 410	687 952	792 838	840 093	741 540
TOMATE	58 893	58 404	60 912	67 605	67 892	71 473	63 859	62 687	64 363	56 880
TRIGO (em grão)	1 560 175	1 853 224	2 363 893	2 430 253	2 181 567	2 138 916	1 912 711	2 087 395	2 834 945	2 463 462
TRITICALE (em grão)	101 088	80 107	75 640	65 505	50 543	39 628	34 746	25 399	23 111	36 230
UVA	75 354	78 273	79 946	81 355	81 518	84 338	82 063	79 483	78 753	78 211

FONTE: COAGRO - PRODUÇÃO AGRÍCOLA MUNICIPAL - PAM 2006 a 2014

(*) CAFÉ ARÁBICA e CANEPHORA.

PRODUÇÃO AGRÍCOLA - B R A S I L
 PRODUÇÃO OBTIDA NO DECÊNIO 2006 - 2015
 SEGUNDO OS PRODUTOS AGRÍCOLAS

P R O D U T O S	P R O D U Ç Ã O O B T I D A (t)									
	S A F R A 2 0 0 6	S A F R A 2 0 0 7	S A F R A 2 0 0 8	S A F R A 2 0 0 9	S A F R A 2 0 1 0	S A F R A 2 0 1 1	S A F R A 2 0 1 2	S A F R A 2 0 1 3	S A F R A 2 0 1 4	S A F R A 2 0 1 5
ABACAXI	1 707 088	1 784 215	1 712 365	1 470 995	1 470 391	1 576 972	1 697 734	1 655 887	1 762 938	1 767 267
ALGODÃO HERBÁCEO (em caroço).....	2 898 721	4 110 822	3 983 181	2 897 542	2 949 845	5 070 717	4 969 064	3 417 196	4 236 763	4 123 335
ALHO	87 779	99 002	91 714	86 752	104 124	143 293	107 009	102 232	93 769	116 764
AMENDOIM (em casca) - TOTAL	249 916	263 440	312 802	255 662	261 455	311 459	334 224	389 783	402 627	351 447
ARROZ (em casca)	11 526 685	11 060 741	12 061 465	12 651 144	11 235 986	13 476 994	11 549 881	11 782 549	12 175 602	12 312 315
AVEIA (em grão)	405 657	237 801	238 516	252 503	395 056	373 009	431 024	520 397	432 136	453 035
BANANA	6 956 179	7 098 353	6 998 150	6 783 490	6 969 306	7 329 471	6 902 184	6 892 622	6 946 567	7 012 901
BATATA-INGLESA - TOTAL	3 151 721	3 550 511	3 676 938	3 443 712	3 547 510	3 917 234	3 731 798	3 553 772	3 689 836	3 659 448
CACAU (em amêndoa)	212 270	201 651	202 030	218 487	235 389	248 524	253 211	256 186	273 793	255 353
CAFÉ (em grão) - TOTAL (*)	2 573 368	2 249 011	2 796 927	2 440 056	2 907 265	2 700 440	3 037 534	2 964 538	2 804 070	2 645 500
CANA-DE-AÇÚCAR	477 410 655	549 707 314	645 300 182	691 606 147	717 462 101	734 006 059	721 077 287	768 090 444	737 155 724	754 948 452
CASTANHA-DE-CAJU	243 770	140 675	243 253	220 505	104 342	230 785	80 630	109 679	107 713	104 650
CEBOLA	1 345 905	1 360 301	1 367 066	1 511 853	1 753 311	1 523 316	1 519 022	1 538 929	1 646 498	1 461 580
CENTEIO (em grão)	2 353	4 620	6 085	3 921	3 165	3 519	7 777	5 743	4 452	4 701
CEVADA (em grão)	202 940	235 577	236 912	201 249	278 558	303 872	265 025	330 682	251 539	185 043
COCO-DA-BAÍA	1 985 478	1 887 336	2 149 322	1 973 366	1 895 635	1 962 434	1 954 354	1 926 857	1 946 073	1 790 736
FEIJÃO (em grão) - TOTAL	3 457 744	3 169 356	3 461 194	3 486 763	3 158 905	3 435 366	2 794 854	2 892 599	3 294 586	3 107 910
FUMO (em folha)	900 381	908 679	851 058	863 079	787 617	951 933	810 550	850 673	862 396	872 510
GIRASSOL (em grão)	87 362	104 923	148 297	100 905	86 608	77 932	123 646	108 838	158 563	154 158
GUARANÁ	2 989	3 388	3 056	4 604	3 739	4 151	3 794	3 662	3 588	3 658
JUTA (fibra)	6 052	6 362	804	802	934	1 054	993	490	1 172	798
LARANJA	18 032 313	18 684 985	18 538 084	17 618 450	18 503 139	19 811 064	18 012 560	17 549 536	16 927 637	16 273 634
MAÇÃ	863 019	1 115 379	1 124 155	1 222 885	1 279 124	1 338 995	1 339 771	1 231 472	1 378 617	1 271 941
MALVA (fibra)	19 899	19 296	12 625	14 054	13 216	15 611	8 467	9 502	8 130	14 055
MAMONA (baga).....	95 000	98 142	122 140	91 076	95 183	120 166	25 989	12 526	37 582	76 345
MANDIOCA	26 639 013	26 541 200	26 703 039	24 403 981	24 967 052	25 349 088	23 044 557	21 484 218	23 242 064	22 756 807
MILHO (em grão) - TOTAL	42 661 677	52 112 217	58 933 347	50 745 996	55 364 271	55 660 415	71 072 810	80 273 172	79 877 714	85 707 795
PIMENTA-DO-REINO	80 316	77 770	69 600	65 398	52 137	44 610	43 345	42 312	42 339	53 641
SISAL (fibra)	248 111	245 389	246 239	280 005	246 535	283 797	89 128	150 584	138 008	179 590
SOJA (em grão)	52 464 640	57 857 172	59 833 105	57 345 382	68 756 343	74 815 447	65 848 857	81 724 477	86 760 520	97 043 704
SORGO (em grão)	1 604 920	1 440 729	2 004 005	1 853 934	1 532 064	1 931 135	2 016 873	2 126 179	2 279 114	2 116 467
TOMATE	3 362 655	3 431 232	3 867 655	4 310 477	4 106 846	4 416 652	3 873 985	4 187 646	4 302 777	3 686 816
TOMATE (em grão)	2 484 848	4 114 057	6 027 131	5 055 525	6 171 250	5 690 043	4 418 388	5 738 473	6 261 895	5 425 856
TRITICALE (em grão)	208 898	183 871	184 604	122 212	124 277	90 469	86 466	62 531	51 832	91 025
UVA	1 257 064	1 371 555	1 421 431	1 365 491	1 355 461	1 542 068	1 514 768	1 439 535	1 453 889	1 507 419

FONTE: COAGRO - PRODUÇÃO AGRÍCOLA MUNICIPAL - PAM 2006 a 2014

NOTA: ABACAXI e COCO-DA-BAÍA PRODUÇÃO EM MIL FRUTOS.

(*) CAFÉ ARÁBICA e CANEPHORA.

PRODUÇÃO AGRÍCOLA - B R A S I L
RENDIMENTO MÉDIO OBTIDO 2006 - 2015
SEGUNDO OS PRODUTOS AGRÍCOLAS

P R O D U T O S	R E N D I M E N T O M É D I O O B T I D O (K g / h a)									
	S A F R A 2 0 0 6	S A F R A 2 0 0 7	S A F R A 2 0 0 8	S A F R A 2 0 0 9	S A F R A 2 0 1 0	S A F R A 2 0 1 1	S A F R A 2 0 1 2	S A F R A 2 0 1 3	S A F R A 2 0 1 4	S A F R A 2 0 1 5
ABACAXI	25 538	24 842	25 952	24 445	25 132	25 239	25 919	26 199	26 493	26 366
ALGODÃO HERBÁCEO (em caroço).....	3 228	3 653	3 744	3 570	3 555	3 609	3 596	3 621	3 751	3 910
ALHO	8 371	8 794	8 967	8 621	9 964	11 084	10 633	10 686	9 729	11 025
AMENDOIM (em casca) - TOTAL	2 256	2 315	2 575	2 710	2 772	2 920	3 028	3 222	2 816	3 081
ARROZ (em casca)	3 880	3 826	4 231	4 405	4 127	4 896	4 786	5 007	5 201	5 740
AVEIA (em grão)	1 252	1 736	2 038	1 884	2 278	2 167	2 065	2 286	1 812	1 730
BANANA	13 786	13 774	13 639	14 144	14 288	14 561	14 346	14 209	14 531	14 567
BATATA-INGLESA - TOTAL	22 380	24 036	25 373	24 830	25 886	26 253	27 446	27 752	27 941	28 730
CACAU (em amêndoa)	328	321	315	344	356	365	370	372	389	411
CAFÉ (em grão) - TOTAL (*)	1 113	993	1 259	1 108	1 346	1 257	1 433	1 421	1 404	1 335
CANA-DE-AÇÚCAR	75 118	77 632	79 274	80 255	79 044	76 448	74 297	75 339	70 625	73 396
CASTANHA-DE-CAJU	343	192	325	291	137	302	107	158	172	179
CEBOLA	21 258	21 381	20 979	22 902	24 895	23 996	24 930	26 810	27 817	25 753
CENTEIO (em grão)	803	1 195	1 282	1 080	1 351	1 503	1 400	1 534	1 445	1 414
CEVADA (em grão)	2 470	2 349	2 989	2 598	3 312	3 444	2 579	3 744	2 812	2 114
COCO-DA-BAÍA	6 851	6 664	7 489	6 947	6 891	7 254	7 583	7 484	7 767	7 823
FEIJÃO (em grão) - TOTAL	857	837	915	850	923	935	1 032	1 028	1 034	1 069
FUMO (em folha)	1 816	1 978	1 969	1 951	1 752	2 094	1 976	2 099	2 074	2 138
GIRASSOL (em grão)	1 288	1 446	1 297	1 242	1 132	1 246	1 587	1 576	1 371	1 379
GUARANÁ	229	258	205	301	354	378	330	325	316	311
JUTA (fibra)	1 448	1 413	1 132	1 339	1 292	1 233	1 186	1 237	1 524	1 182
LARANJA	22 375	22 752	22 159	22 380	23 340	24 240	24 689	24 992	24 884	23 477
MAÇÃ	23 902	29 482	29 527	32 009	33 033	35 165	34 630	32 167	37 219	35 207
MALVA (fibra)	1 569	1 554	1 339	1 493	1 262	1 386	1 285	1 437	1 388	1 377
MAMONA (baga).....	629	602	775	571	627	576	308	287	592	727
MANDIOCA	14 046	14 010	14 137	13 861	13 950	14 623	13 612	14 080	14 826	15 227
MILHO (em grão) - TOTAL	3 382	3 785	4 080	3 715	4 367	4 211	5 006	5 254	5 176	5 508
PIMENTA-DO-REINO	2 417	2 367	2 355	2 385	2 241	2 115	2 211	2 291	2 220	2 495
SISAL (fibra)	887	883	872	1 025	934	993	358	852	882	937
SOJA (em grão)	2 380	2 813	2 816	2 637	2 947	3 121	2 637	2 928	2 866	3 022
SORGO (em grão)	2 222	2 173	2 411	2 338	2 317	2 550	2 932	2 682	2 713	2 854
TOMATE	57 098	58 750	63 496	63 760	60 491	61 795	60 665	66 802	66 852	64 817
TRIGO (em grão)	1 593	2 220	2 550	2 080	2 829	2 660	2 310	2 749	2 209	2 203
TRITICALE (em grão)	2 066	2 295	2 441	1 866	2 459	2 283	2 489	2 462	2 243	2 512
UVA	16 682	17 523	17 780	16 784	16 628	18 284	18 459	18 111	18 461	19 274

FONTE: COAGRO - PRODUÇÃO AGRÍCOLA MUNICIPAL - PAM 2006 a 2014

NOTA: ABACAXI e COCO-DA-BAÍA RENDIMENTO MÉDIO EM FRUTOS/ha.

(*) CAFÉ ARÁBICA e CANEPHORA.

ABACAXI

GRANDES REGIÕES E UNIDADES DA FEDERAÇÃO	SITUAÇÃO DA CULTURA	VARIÁVEL	SAFRA 2015	S A F R A 2016		VARIÇÃO (%)		PARTICIPAÇÃO (%)	
				MÊS ANTERIOR	MÊS ATUAL	(1)	(2)	SAFRA 2015	SAFRA 2016
TOTAL	P	ÁREA I	103 233	...	90 068	-12.8	...	100.0	100.0
		ÁREA II	67 027	...	63 511	-5.2	...	100.0	100.0
		PRODUÇÃO	1 767 267	...	1 690 282	-4.4	...	100.0	100.0
		REND.MÉDIO	26 366	...	26 614	0.9	...	-	-
NORTE	P	ÁREA I	32 964	...	32 101	-2.6	...	31.9	35.6
		ÁREA II	20 442	...	20 341	-0.5	...	30.5	32.0
		PRODUÇÃO	526 093	...	524 050	-0.4	...	29.8	31.0
		REND.MÉDIO	25 736	...	25 763	0.1	...	-	-
ACRE	C	ÁREA I	594	...	629	5.9	...	0.6	0.7
		ÁREA II	531	...	629	18.5	...	0.8	1.0
		PRODUÇÃO	7 725	...	9 075	17.5	...	0.4	0.5
		REND.MÉDIO	14 548	...	14 428	-0.8	...	-	-
AMAZONAS	P	ÁREA I	4 135	...	4 134	-0.0	...	4.0	4.6
		ÁREA II	3 766	...	4 134	9.8	...	5.6	6.5
		PRODUÇÃO	76 412	...	83 574	9.4	...	4.3	4.9
		REND.MÉDIO	20 290	...	20 216	-0.4	...	-	-
RORAIMA	C	ÁREA I	229	...	254	10.9	...	0.2	0.3
		ÁREA II	227	...	254	11.9	...	0.3	0.4
		PRODUÇÃO	4 270	...	4 539	6.3	...	0.2	0.3
		REND.MÉDIO	18 811	...	17 870	-5.0	...	-	-
PARÁ	P	ÁREA I	21 874	...	24 388	11.5	...	21.2	27.1
		ÁREA II	11 958	...	12 634	5.7	...	17.8	19.9
		PRODUÇÃO	372 686	...	369 412	-0.9	...	21.1	21.9
		REND.MÉDIO	31 166	...	29 240	-6.2	...	-	-
AMAPÁ	P	ÁREA I	1 480	...	1 350	-8.8	...	1.4	1.5
		ÁREA II	1 150	...	1 350	17.4	...	1.7	2.1
		PRODUÇÃO	8 150	...	8 707	6.8	...	0.5	0.5
		REND.MÉDIO	7 087	...	6 450	-9.0	...	-	-
TOCANTINS	P	ÁREA I	4 652	...	1 346	-71.1	...	4.5	1.5
		ÁREA II	2 810	...	1 340	-52.3	...	4.2	2.1
		PRODUÇÃO	56 850	...	48 743	-14.3	...	3.2	2.9
		REND.MÉDIO	20 231	...	36 375	79.8	...	-	-
NORDESTE	P	ÁREA I	32 175	...	27 164	-15.6	...	31.2	30.2
		ÁREA II	23 552	...	22 276	-5.4	...	35.1	35.1
		PRODUÇÃO	635 685	...	607 414	-4.4	...	36.0	35.9
		REND.MÉDIO	26 991	...	27 268	1.0	...	-	-
MARANHÃO	P	ÁREA I	1 809	...	2 055	13.6	...	1.8	2.3
		ÁREA II	1 809	...	2 055	13.6	...	2.7	3.2
		PRODUÇÃO	40 573	...	45 930	13.2	...	2.3	2.7
		REND.MÉDIO	22 428	...	22 350	-0.3	...	-	-
CEARÁ	C	ÁREA I	171	...	53	-69.0	...	0.2	0.1
		ÁREA II	127	...	53	-58.3	...	0.2	0.1
		PRODUÇÃO	2 624	...	2 226	-15.2	...	0.1	0.1
		REND.MÉDIO	20 661	...	42 000	103.3	...	-	-
RIO GRANDE DO NORTE .	P	ÁREA I	2 639	...	2 997	13.6	...	2.6	3.3
		ÁREA II	2 637	...	2 997	13.7	...	3.9	4.7
		PRODUÇÃO	72 453	...	84 434	16.5	...	4.1	5.0
		REND.MÉDIO	27 476	...	28 173	2.5	...	-	-
PARAÍBA	P	ÁREA I	15 475	...	13 477	-12.9	...	15.0	15.0
		ÁREA II	9 697	...	9 518	-1.8	...	14.5	15.0
		PRODUÇÃO	290 772	...	285 358	-1.9	...	16.5	16.9
		REND.MÉDIO	29 986	...	29 981	-0.0	...	-	-
PERNAMBUCO	C	ÁREA I	1 129	...	730	-35.3	...	1.1	0.8
		ÁREA II	839	...	730	-13.0	...	1.3	1.1
		PRODUÇÃO	16 129	...	14 014	-13.1	...	0.9	0.8
		REND.MÉDIO	19 224	...	19 197	-0.1	...	-	-
ALAGOAS	C	ÁREA I	3 471	...	1 346	-61.2	...	3.4	1.5
		ÁREA II	2 693	...	758	-71.9	...	4.0	1.2
		PRODUÇÃO	63 209	...	16 521	-73.9	...	3.6	1.0
		REND.MÉDIO	23 472	...	21 796	-7.1	...	-	-

ABACAXI

GRANDES REGIÕES E UNIDADES DA FEDERAÇÃO	SITUAÇÃO DA CULTURA	VARIÁVEL	SAFRA 2015	S A F R A 2016		VARIACÃO (%)		PARTICIPACÃO (%)	
				MÊS ANTERIOR	MÊS ATUAL	(1)	(2)	SAFRA 2015	SAFRA 2016
SERGIPE	C	ÁREA I	1 106	...	1 106	-	...	1.1	1.2
		ÁREA II	765	...	765	-	...	1.1	1.2
		PRODUÇÃO	18 531	...	18 531	-	...	1.0	1.1
		REND.MÉDIO	24 224	...	24 224	-	...	-	-
BAHIA	P	ÁREA I	6 375	...	5 400	-15.3	...	6.2	6.0
		ÁREA II	4 985	...	5 400	8.3	...	7.4	8.5
		PRODUÇÃO	131 394	...	140 400	6.9	...	7.4	8.3
		REND.MÉDIO	26 358	...	26 000	-1.4	...	-	-
SUDESTE	P	ÁREA I	32 173	...	27 727	-13.8	...	31.2	30.8
		ÁREA II	18 002	...	18 113	0.6	...	26.9	28.5
		PRODUÇÃO	495 334	...	498 338	0.6	...	28.0	29.5
		REND.MÉDIO	27 515	...	27 513	-0.0	...	-	-
MINAS GERAIS	P	ÁREA I	13 973	...	13 973	-	...	13.5	15.5
		ÁREA II	8 575	...	8 575	-	...	12.8	13.5
		PRODUÇÃO	263 133	...	263 133	-	...	14.9	15.6
		REND.MÉDIO	30 686	...	30 686	-	...	-	-
ESPÍRITO SANTO	P	ÁREA I	4 643	...	4 612	-0.7	...	4.5	5.1
		ÁREA II	2 448	...	2 422	-1.1	...	3.7	3.8
		PRODUÇÃO	41 261	...	46 286	12.2	...	2.3	2.7
		REND.MÉDIO	16 855	...	19 111	13.4	...	-	-
RIO DE JANEIRO	P	ÁREA I	7 284	...	3 622	-50.3	...	7.1	4.0
		ÁREA II	3 614	...	3 602	-0.3	...	5.4	5.7
		PRODUÇÃO	93 244	...	92 790	-0.5	...	5.3	5.5
		REND.MÉDIO	25 801	...	25 761	-0.2	...	-	-
SÃO PAULO	P	ÁREA I	6 273	...	5 520	-12.0	...	6.1	6.1
		ÁREA II	3 365	...	3 514	4.4	...	5.0	5.5
		PRODUÇÃO	97 696	...	96 129	-1.6	...	5.5	5.7
		REND.MÉDIO	29 033	...	27 356	-5.8	...	-	-
SUL	C	ÁREA I	508	...	497	-2.2	...	0.5	0.6
		ÁREA II	311	...	303	-2.6	...	0.5	0.5
		PRODUÇÃO	5 154	...	5 065	-1.7	...	0.3	0.3
		REND.MÉDIO	16 572	...	16 716	0.9	...	-	-
RIO GRANDE DO SUL ...	C	ÁREA I	508	...	497	-2.2	...	0.5	0.6
		ÁREA II	311	...	303	-2.6	...	0.5	0.5
		PRODUÇÃO	5 154	...	5 065	-1.7	...	0.3	0.3
		REND.MÉDIO	16 572	...	16 716	0.9	...	-	-
CENTRO-OESTE .	P	ÁREA I	5 413	...	2 579	-52.4	...	5.2	2.9
		ÁREA II	4 720	...	2 478	-47.5	...	7.0	3.9
		PRODUÇÃO	105 001	...	55 415	-47.2	...	5.9	3.3
		REND.MÉDIO	22 246	...	22 363	0.5	...	-	-
MATO GROSSO DO SUL ..	C	ÁREA I	261	...	261	-	...	0.3	0.3
		ÁREA II	261	...	261	-	...	0.4	0.4
		PRODUÇÃO	5 483	...	5 483	-	...	0.3	0.3
		REND.MÉDIO	21 008	...	21 008	-	...	-	-
MATO GROSSO	P	ÁREA I	1 671	...	1 594	-4.6	...	1.6	1.8
		ÁREA II	1 568	...	1 494	-4.7	...	2.3	2.4
		PRODUÇÃO	36 348	...	33 385	-8.2	...	2.1	2.0
		REND.MÉDIO	23 181	...	22 346	-3.6	...	-	-
GOIÁS	P	ÁREA I	3 478	...	719	-79.3	...	3.4	0.8
		ÁREA II	2 888	...	719	-75.1	...	4.3	1.1
		PRODUÇÃO	63 092	...	16 431	-74.0	...	3.6	1.0
		REND.MÉDIO	21 846	...	22 853	4.6	...	-	-
DISTRITO FEDERAL	P	ÁREA I	3	...	5	66.7	...	0.0	0.0
		ÁREA II	3	...	4	33.3	...	0.0	0.0
		PRODUÇÃO	78	...	116	48.7	...	0.0	0.0
		REND.MÉDIO	26 000	...	29 000	11.5	...	-	-

NOTAS - 1. SITUAÇÃO DA CULTURA: P (ÁREA I: ÁREA TOTAL PLANTADA, ÁREA II: A SER COLHIDA; PRODUÇÃO E RENDIMENTO MÉDIO ESPERADOS); C (ÁREA I: ÁREA TOTAL PLANTADA, ÁREA II: COLHIDA; PRODUÇÃO E RENDIMENTO MÉDIO OBTIDOS).

2. ÁREA (ha), PRODUÇÃO (mil frutos) e RENDIMENTO MÉDIO (frutos/ha).

PARA AS UNIDADES DA FEDERAÇÃO QUE, POR FORÇA DO CALENDÁRIO AGRÍCOLA, AINDA NÃO DISPÕEM DAS ESTIMATIVAS INICIAIS, OS DADOS CORRESPONDEM A UMA PROJEÇÃO OBTIDA A PARTIR DAS INFORMAÇÕES DE ANOS ANTERIORES.

(1) - VARIACÃO EM RELAÇÃO AO ANO ANTERIOR. (2) - VARIACÃO EM RELAÇÃO AO MÊS ANTERIOR.

FONTE: GRUPO DE COORDENAÇÃO DE ESTATÍSTICAS AGROPECUÁRIAS - GCEA/IBGE

ALGODÃO HERBÁCEO (em caroço)

GRANDES REGIÕES E UNIDADES DA FEDERAÇÃO	SITUAÇÃO DA CULTURA	VARIÁVEL	SAFRA 2015	S A F R A 2016		VARIACÃO (%)		PARTICIPACÃO (%)	
				MÊS ANTERIOR	MÊS ATUAL	(1)	(2)	SAFRA 2015	SAFRA 2016
TOTAL	P	ÁREA I	1 055 166	...	1 024 518	-2.9	...	100.0	100.0
		ÁREA II	1 054 475	...	1 024 518	-2.8	...	100.0	100.0
		PRODUÇÃO	4 123 335	...	3 824 912	-7.2	...	100.0	100.0
		REND.MÉDIO	3 910	...	3 733	-4.5	...	-	-
NORTE	P	ÁREA I	903	...	903	-	...	0.1	0.1
		ÁREA II	903	...	903	-	...	0.1	0.1
		PRODUÇÃO	3 137	...	2 403	-23.4	...	0.1	0.1
		REND.MÉDIO	3 474	...	2 661	-23.4	...	-	-
TOCANTINS	P	ÁREA I	903	...	903	-	...	0.1	0.1
		ÁREA II	903	...	903	-	...	0.1	0.1
		PRODUÇÃO	3 137	...	2 403	-23.4	...	0.1	0.1
		REND.MÉDIO	3 474	...	2 661	-23.4	...	-	-
NORDESTE	P	ÁREA I	369 033	...	347 286	-5.9	...	35.0	33.9
		ÁREA II	368 801	...	347 286	-5.8	...	35.0	33.9
		PRODUÇÃO	1 337 844	...	1 194 894	-10.7	...	32.4	31.2
		REND.MÉDIO	3 628	...	3 441	-5.2	...	-	-
MARANHÃO	P	ÁREA I	21 375	...	21 375	-	...	2.0	2.1
		ÁREA II	21 375	...	21 375	-	...	2.0	2.1
		PRODUÇÃO	89 774	...	82 519	-8.1	...	2.2	2.2
		REND.MÉDIO	4 200	...	3 861	-8.1	...	-	-
PIAUI	P	ÁREA I	14 268	...	6 116	-57.1	...	1.4	0.6
		ÁREA II	14 129	...	6 116	-56.7	...	1.3	0.6
		PRODUÇÃO	50 875	...	20 879	-59.0	...	1.2	0.5
		REND.MÉDIO	3 601	...	3 414	-5.2	...	-	-
CEARÁ	P	ÁREA I	390	...	682	74.9	...	0.0	0.1
		ÁREA II	362	...	682	88.4	...	0.0	0.1
		PRODUÇÃO	108	...	930	761.1	...	0.0	0.0
		REND.MÉDIO	298	...	1 364	357.7	...	-	-
RIO GRANDE DO NORTE .	P	ÁREA I	282	...	556	97.2	...	0.0	0.1
		ÁREA II	282	...	556	97.2	...	0.0	0.1
		PRODUÇÃO	275	...	592	115.3	...	0.0	0.0
		REND.MÉDIO	975	...	1 065	9.2	...	-	-
PARAÍBA	P	ÁREA I	243	...	93	-61.7	...	0.0	0.0
		ÁREA II	235	...	93	-60.4	...	0.0	0.0
		PRODUÇÃO	483	...	93	-80.7	...	0.0	0.0
		REND.MÉDIO	2 055	...	1 000	-51.3	...	-	-
PERNAMBUCO	P	ÁREA I	83	...	78	-6.0	...	0.0	0.0
		ÁREA II	26	...	78	200.0	...	0.0	0.0
		PRODUÇÃO	44	...	37	-15.9	...	0.0	0.0
		REND.MÉDIO	1 692	...	474	-72.0	...	-	-
ALAGOAS	C	ÁREA I	80	...	80	-	...	0.0	0.0
		ÁREA II	80	...	80	-	...	0.0	0.0
		PRODUÇÃO	39	...	38	-2.6	...	0.0	0.0
		REND.MÉDIO	488	...	475	-2.7	...	-	-
BAHIA	P	ÁREA I	332 312	...	318 306	-4.2	...	31.5	31.1
		ÁREA II	332 312	...	318 306	-4.2	...	31.5	31.1
		PRODUÇÃO	1 196 246	...	1 089 806	-8.9	...	29.0	28.5
		REND.MÉDIO	3 600	...	3 424	-4.9	...	-	-
SUDESTE	P	ÁREA I	22 690	...	25 486	12.3	...	2.2	2.5
		ÁREA II	22 231	...	25 486	14.6	...	2.1	2.5
		PRODUÇÃO	80 383	...	90 424	12.5	...	1.9	2.4
		REND.MÉDIO	3 616	...	3 548	-1.9	...	-	-
MINAS GERAIS	P	ÁREA I	18 690	...	20 356	8.9	...	1.8	2.0
		ÁREA II	18 231	...	20 356	11.7	...	1.7	2.0
		PRODUÇÃO	67 588	...	75 628	11.9	...	1.6	2.0
		REND.MÉDIO	3 707	...	3 715	0.2	...	-	-
SÃO PAULO	P	ÁREA I	4 000	...	5 130	28.3	...	0.4	0.5
		ÁREA II	4 000	...	5 130	28.3	...	0.4	0.5
		PRODUÇÃO	12 795	...	14 796	15.6	...	0.3	0.4
		REND.MÉDIO	3 199	...	2 884	-9.8	...	-	-

ALGODÃO HERBÁCEO (em caroço)

GRANDES REGIÕES E UNIDADES DA FEDERAÇÃO	SITUAÇÃO DA CULTURA	VARIÁVEL	SAFRA 2015	S A F R A 2016		VARIÇÃO (%)		PARTICIPAÇÃO (%)	
				MÊS ANTERIOR	MÊS ATUAL	(1)	(2)	SAFRA 2015	SAFRA 2016
CENTRO-OESTE .	P	ÁREA I	662 540	...	650 843	-1.8	...	62.8	63.5
		ÁREA II	662 540	...	650 843	-1.8	...	62.8	63.5
		PRODUÇÃO	2 701 971	...	2 537 191	-6.1	...	65.5	66.3
		REND.MÉDIO	4 078	...	3 898	-4.4	...	-	-
MATO GROSSO DO SUL ..	P	ÁREA I	30 724	...	31 000	0.9	...	2.9	3.0
		ÁREA II	30 724	...	31 000	0.9	...	2.9	3.0
		PRODUÇÃO	137 724	...	136 400	-1.0	...	3.3	3.6
		REND.MÉDIO	4 483	...	4 400	-1.9	...	-	-
MATO GROSSO	P	ÁREA I	592 364	...	589 023	-0.6	...	56.1	57.5
		ÁREA II	592 364	...	589 023	-0.6	...	56.2	57.5
		PRODUÇÃO	2 406 010	...	2 276 632	-5.4	...	58.4	59.5
		REND.MÉDIO	4 062	...	3 865	-4.8	...	-	-
GOIÁS	P	ÁREA I	39 452	...	30 820	-21.9	...	3.7	3.0
		ÁREA II	39 452	...	30 820	-21.9	...	3.7	3.0
		PRODUÇÃO	158 237	...	124 159	-21.5	...	3.8	3.2
		REND.MÉDIO	4 011	...	4 029	0.4	...	-	-

NOTAS - 1. SITUAÇÃO DA CULTURA: P (ÁREA I: PLANTADA; ÁREA II: A SER COLHIDA; PRODUÇÃO E RENDIMENTO MÉDIO ESPERADOS);
C (ÁREA I: PLANTADA; ÁREA II: COLHIDA; PRODUÇÃO E RENDIMENTO MÉDIO OBTIDOS).
A DIFERENÇA ENTRE AS ÁREAS I E II REFERE-SE A ÁREA PERDIDA.

2. ÁREA (ha), PRODUÇÃO (t) E RENDIMENTO MÉDIO (kg/ha).

PARA AS UNIDADES DA FEDERAÇÃO QUE, POR FORÇA DO CALENDÁRIO AGRÍCOLA, AINDA NÃO DISPÕEM DAS ESTIMATIVAS INICIAIS, OS DADOS CORRESPONDEM A UMA PROJEÇÃO OBTIDA A PARTIR DAS INFORMAÇÕES DE ANOS ANTERIORES.

(1) - VARIÇÃO EM RELAÇÃO AO ANO ANTERIOR. (2) - VARIÇÃO EM RELAÇÃO AO MÊS ANTERIOR.

FONTE: GRUPO DE COORDENAÇÃO DE ESTATÍSTICAS AGROPECUÁRIAS - GCEA/IBGE

ALHO

GRANDES REGIÕES E UNIDADES DA FEDERAÇÃO	SITUAÇÃO DA CULTURA	VARIÁVEL	SAFRA 2015	S A F R A 2016		VARIACÃO (%)		PARTICIPACÃO (%)	
				MÊS ANTERIOR	MÊS ATUAL	(1)	(2)	SAFRA 2015	SAFRA 2016
TOTAL	P	ÁREA I	10 593	...	8 678	-18.1	...	100.0	100.0
		ÁREA II	10 591	...	8 676	-18.1	...	100.0	100.0
		PRODUÇÃO	116 764	...	89 503	-23.3	...	100.0	100.0
		REND.MÉDIO	11 025	...	10 316	-6.4	...	-	-
NORDESTE	P	ÁREA I	748	...	617	-17.5	...	7.1	7.1
		ÁREA II	748	...	617	-17.5	...	7.1	7.1
		PRODUÇÃO	7 619	...	4 188	-45.0	...	6.5	4.7
		REND.MÉDIO	10 186	...	6 788	-33.4	...	-	-
PARAÍBA	P	ÁREA I	3	...	7	133.3	...	0.0	0.1
		ÁREA II	3	...	7	133.3	...	0.0	0.1
		PRODUÇÃO	10	...	28	180.0	...	0.0	0.0
		REND.MÉDIO	3 333	...	4 000	20.0	...	-	-
BAHIA	P	ÁREA I	745	...	610	-18.1	...	7.0	7.0
		ÁREA II	745	...	610	-18.1	...	7.0	7.0
		PRODUÇÃO	7 609	...	4 160	-45.3	...	6.5	4.6
		REND.MÉDIO	10 213	...	6 820	-33.2	...	-	-
SUDESTE	P	ÁREA I	2 616	...	2 622	0.2	...	24.7	30.2
		ÁREA II	2 616	...	2 622	0.2	...	24.7	30.2
		PRODUÇÃO	36 969	...	36 984	0.0	...	31.7	41.3
		REND.MÉDIO	14 132	...	14 105	-0.2	...	-	-
MINAS GERAIS	P	ÁREA I	2 533	...	2 533	-	...	23.9	29.2
		ÁREA II	2 533	...	2 533	-	...	23.9	29.2
		PRODUÇÃO	36 025	...	36 025	-	...	30.9	40.3
		REND.MÉDIO	14 222	...	14 222	-	...	-	-
ESPÍRITO SANTO	P	ÁREA I	75	...	75	-	...	0.7	0.9
		ÁREA II	75	...	75	-	...	0.7	0.9
		PRODUÇÃO	877	...	880	0.3	...	0.8	1.0
		REND.MÉDIO	11 693	...	11 733	0.3	...	-	-
SÃO PAULO	P	ÁREA I	8	...	14	75.0	...	0.1	0.2
		ÁREA II	8	...	14	75.0	...	0.1	0.2
		PRODUÇÃO	67	...	79	17.9	...	0.1	0.1
		REND.MÉDIO	8 375	...	5 643	-32.6	...	-	-
SUL	P	ÁREA I	4 765	...	4 710	-1.2	...	45.0	54.3
		ÁREA II	4 763	...	4 708	-1.2	...	45.0	54.3
		PRODUÇÃO	36 722	...	38 671	5.3	...	31.4	43.2
		REND.MÉDIO	7 710	...	8 214	6.5	...	-	-
PARANÁ	C	ÁREA I	387	...	387	-	...	3.7	4.5
		ÁREA II	387	...	387	-	...	3.7	4.5
		PRODUÇÃO	1 732	...	1 732	-	...	1.5	1.9
		REND.MÉDIO	4 475	...	4 475	-	...	-	-
SANTA CATARINA	P	ÁREA I	2 262	...	2 207	-2.4	...	21.4	25.4
		ÁREA II	2 262	...	2 207	-2.4	...	21.4	25.4
		PRODUÇÃO	19 011	...	20 960	10.3	...	16.3	23.4
		REND.MÉDIO	8 405	...	9 497	13.0	...	-	-
RIO GRANDE DO SUL ...	C	ÁREA I	2 116	...	2 116	-	...	20.0	24.4
		ÁREA II	2 114	...	2 114	-	...	20.0	24.4
		PRODUÇÃO	15 979	...	15 979	-	...	13.7	17.9
		REND.MÉDIO	7 559	...	7 559	-	...	-	-
CENTRO-OESTE .	P	ÁREA I	2 464	...	729	-70.4	...	23.3	8.4
		ÁREA II	2 464	...	729	-70.4	...	23.3	8.4
		PRODUÇÃO	35 454	...	9 660	-72.8	...	30.4	10.8
		REND.MÉDIO	14 389	...	13 251	-7.9	...	-	-
GOIÁS	P	ÁREA I	2 228	...	493	-77.9	...	21.0	5.7
		ÁREA II	2 228	...	493	-77.9	...	21.0	5.7
		PRODUÇÃO	33 241	...	7 165	-78.4	...	28.5	8.0
		REND.MÉDIO	14 920	...	14 533	-2.6	...	-	-
DISTRITO FEDERAL	P	ÁREA I	236	...	236	-	...	2.2	2.7
		ÁREA II	236	...	236	-	...	2.2	2.7
		PRODUÇÃO	2 213	...	2 495	12.7	...	1.9	2.8
		REND.MÉDIO	9 377	...	10 572	12.7	...	-	-

NOTAS - 1. SITUAÇÃO DA CULTURA: P (ÁREA I: PLANTADA; ÁREA II: A SER COLHIDA; PRODUÇÃO E RENDIMENTO MÉDIO ESPERADOS);
C (ÁREA I: PLANTADA; ÁREA II: COLHIDA; PRODUÇÃO E RENDIMENTO MÉDIO OBTIDOS).

A DIFERENÇA ENTRE AS ÁREAS I E II REFERE-SE A ÁREA PERDIDA.

2. ÁREA (ha), PRODUÇÃO (t) E RENDIMENTO MÉDIO (kg/ha).

PARA AS UNIDADES DA FEDERAÇÃO QUE, POR FORÇA DO CALENDÁRIO AGRÍCOLA, AINDA NÃO DISPÕEM DAS ESTIMATIVAS INICIAIS, OS DADOS CORRESPONDEM A UMA PROJEÇÃO OBTIDA A PARTIR DAS INFORMAÇÕES DE ANOS ANTERIORES.

(1) - VARIACÃO EM RELAÇÃO AO ANO ANTERIOR. (2) - VARIACÃO EM RELAÇÃO AO MÊS ANTERIOR.

FONTE: GRUPO DE COORDENAÇÃO DE ESTATÍSTICAS AGROPECUÁRIAS - GCEA/IBGE

AMENDOIM (em casca) - TOTAL

GRANDES REGIÕES E UNIDADES DA FEDERAÇÃO	SITUAÇÃO DA CULTURA	VARIÁVEL	SAFRA 2015	S A F R A 2016		VARIACÃO (%)		PARTICIPACÃO (%)	
				MÊS ANTERIOR	MÊS ATUAL	(1)	(2)	SAFRA 2015	SAFRA 2016
TOTAL	P	ÁREA I	114 166	...	126 884	11.1	...	100.0	100.0
		ÁREA II	114 062	...	126 842	11.2	...	100.0	100.0
		PRODUÇÃO	351 447	...	465 204	32.4	...	100.0	100.0
		REND.MÉDIO	3 081	...	3 668	19.1	...	-	-
NORTE	P	ÁREA I	2 584	...	2 098	-18.8	...	2.3	1.7
		ÁREA II	2 584	...	2 098	-18.8	...	2.3	1.7
		PRODUÇÃO	9 491	...	8 088	-14.8	...	2.7	1.7
		REND.MÉDIO	3 673	...	3 855	5.0	...	-	-
ACRE	P	ÁREA I	241	...	236	-2.1	...	0.2	0.2
		ÁREA II	241	...	236	-2.1	...	0.2	0.2
		PRODUÇÃO	443	...	451	1.8	...	0.1	0.1
		REND.MÉDIO	1 838	...	1 911	4.0	...	-	-
PARÁ	P	ÁREA I	87	...	87	-	...	0.1	0.1
		ÁREA II	87	...	87	-	...	0.1	0.1
		PRODUÇÃO	114	...	114	-	...	0.0	0.0
		REND.MÉDIO	1 310	...	1 310	-	...	-	-
TOCANTINS	P	ÁREA I	2 256	...	1 775	-21.3	...	2.0	1.4
		ÁREA II	2 256	...	1 775	-21.3	...	2.0	1.4
		PRODUÇÃO	8 934	...	7 523	-15.8	...	2.5	1.6
		REND.MÉDIO	3 960	...	4 238	7.0	...	-	-
NORDESTE	P	ÁREA I	8 243	...	8 425	2.2	...	7.2	6.6
		ÁREA II	8 197	...	8 383	2.3	...	7.2	6.6
		PRODUÇÃO	10 003	...	9 894	-1.1	...	2.8	2.1
		REND.MÉDIO	1 220	...	1 180	-3.3	...	-	-
CEARÁ	P	ÁREA I	463	...	553	19.4	...	0.4	0.4
		ÁREA II	463	...	553	19.4	...	0.4	0.4
		PRODUÇÃO	305	...	725	137.7	...	0.1	0.2
		REND.MÉDIO	659	...	1 311	98.9	...	-	-
PARAÍBA	P	ÁREA I	471	...	730	55.0	...	0.4	0.6
		ÁREA II	467	...	730	56.3	...	0.4	0.6
		PRODUÇÃO	252	...	730	189.7	...	0.1	0.2
		REND.MÉDIO	540	...	1 000	85.2	...	-	-
PERNAMBUCO	P	ÁREA I	20	...	46	130.0	...	0.0	0.0
		ÁREA II	20	...	46	130.0	...	0.0	0.0
		PRODUÇÃO	38	...	88	131.6	...	0.0	0.0
		REND.MÉDIO	1 900	...	1 913	0.7	...	-	-
ALAGOAS	P	ÁREA I	1 141	...	643	-43.6	...	1.0	0.5
		ÁREA II	1 101	...	603	-45.2	...	1.0	0.5
		PRODUÇÃO	1 872	...	1 073	-42.7	...	0.5	0.2
		REND.MÉDIO	1 700	...	1 779	4.6	...	-	-
SERGIPE	P	ÁREA I	1 038	...	1 038	-	...	0.9	0.8
		ÁREA II	1 036	...	1 036	-	...	0.9	0.8
		PRODUÇÃO	1 878	...	1 878	-	...	0.5	0.4
		REND.MÉDIO	1 813	...	1 813	-	...	-	-
BAHIA	P	ÁREA I	5 110	...	5 415	6.0	...	4.5	4.3
		ÁREA II	5 110	...	5 415	6.0	...	4.5	4.3
		PRODUÇÃO	5 658	...	5 400	-4.6	...	1.6	1.2
		REND.MÉDIO	1 107	...	997	-9.9	...	-	-
SUDESTE	P	ÁREA I	97 771	...	111 504	14.0	...	85.6	87.9
		ÁREA II	97 713	...	111 504	14.1	...	85.7	87.9
		PRODUÇÃO	320 494	...	437 022	36.4	...	91.2	93.9
		REND.MÉDIO	3 280	...	3 919	19.5	...	-	-
MINAS GERAIS	P	ÁREA I	2 671	...	2 000	-25.1	...	2.3	1.6
		ÁREA II	2 613	...	2 000	-23.5	...	2.3	1.6
		PRODUÇÃO	8 994	...	6 960	-22.6	...	2.6	1.5
		REND.MÉDIO	3 442	...	3 480	1.1	...	-	-
SÃO PAULO	P	ÁREA I	95 100	...	109 504	15.1	...	83.3	86.3
		ÁREA II	95 100	...	109 504	15.1	...	83.4	86.3
		PRODUÇÃO	311 500	...	430 062	38.1	...	88.6	92.4
		REND.MÉDIO	3 275	...	3 927	19.9	...	-	-

AMENDOIM (em casca) - TOTAL

GRANDES REGIÕES E UNIDADES DA FEDERAÇÃO	SITUAÇÃO DA CULTURA	VARIÁVEL	SAFRA 2015	S A F R A 2016		VARIÇÃO (%)		PARTICIPAÇÃO (%)	
				MÊS ANTERIOR	MÊS ATUAL	(1)	(2)	SAFRA 2015	SAFRA 2016
SUL	P	ÁREA I	5 318	...	4 637	-12.8	...	4.7	3.7
		ÁREA II	5 318	...	4 637	-12.8	...	4.7	3.7
		PRODUÇÃO	10 777	...	9 582	-11.1	...	3.1	2.1
		REND.MÉDIO	2 027	...	2 066	1.9	...	-	-
PARANÁ	P	ÁREA I	2 251	...	1 732	-23.1	...	2.0	1.4
		ÁREA II	2 251	...	1 732	-23.1	...	2.0	1.4
		PRODUÇÃO	5 407	...	4 401	-18.6	...	1.5	0.9
		REND.MÉDIO	2 402	...	2 541	5.8	...	-	-
SANTA CATARINA	P	ÁREA I	128	...	128	-	...	0.1	0.1
		ÁREA II	128	...	128	-	...	0.1	0.1
		PRODUÇÃO	307	...	307	-	...	0.1	0.1
		REND.MÉDIO	2 398	...	2 398	-	...	-	-
RIO GRANDE DO SUL ...	P	ÁREA I	2 939	...	2 777	-5.5	...	2.6	2.2
		ÁREA II	2 939	...	2 777	-5.5	...	2.6	2.2
		PRODUÇÃO	5 063	...	4 874	-3.7	...	1.4	1.0
		REND.MÉDIO	1 723	...	1 755	1.9	...	-	-
CENTRO-OESTE .	P	ÁREA I	250	...	220	-12.0	...	0.2	0.2
		ÁREA II	250	...	220	-12.0	...	0.2	0.2
		PRODUÇÃO	682	...	618	-9.4	...	0.2	0.1
		REND.MÉDIO	2 728	...	2 809	3.0	...	-	-
MATO GROSSO	P	ÁREA I	160	...	130	-18.8	...	0.1	0.1
		ÁREA II	160	...	130	-18.8	...	0.1	0.1
		PRODUÇÃO	502	...	303	-39.6	...	0.1	0.1
		REND.MÉDIO	3 138	...	2 331	-25.7	...	-	-
GOIÁS	P	ÁREA I	90	...	90	-	...	0.1	0.1
		ÁREA II	90	...	90	-	...	0.1	0.1
		PRODUÇÃO	180	...	315	75.0	...	0.1	0.1
		REND.MÉDIO	2 000	...	3 500	75.0	...	-	-

NOTAS - 1. SITUAÇÃO DA CULTURA: P (ÁREA I: PLANTADA; ÁREA II: A SER COLHIDA; PRODUÇÃO E RENDIMENTO MÉDIO ESPERADOS);
C (ÁREA I: PLANTADA; ÁREA II: COLHIDA; PRODUÇÃO E RENDIMENTO MÉDIO OBTIDOS).
A DIFERENÇA ENTRE AS ÁREAS I E II REFERE-SE A ÁREA PERDIDA.

2. ÁREA (ha), PRODUÇÃO (t) E RENDIMENTO MÉDIO (kg/ha).

PARA AS UNIDADES DA FEDERAÇÃO QUE, POR FORÇA DO CALENDÁRIO AGRÍCOLA, AINDA NÃO DISPÕEM DAS ESTIMATIVAS INICIAIS, OS DADOS CORRESPONDEM A UMA PROJEÇÃO OBTIDA A PARTIR DAS INFORMAÇÕES DE ANOS ANTERIORES.

(1) - VARIÇÃO EM RELAÇÃO AO ANO ANTERIOR. (2) - VARIÇÃO EM RELAÇÃO AO MÊS ANTERIOR.

FONTE: GRUPO DE COORDENAÇÃO DE ESTATÍSTICAS AGROPECUÁRIAS - GCEA/IBGE

AMENDOIM (em casca) 1ª safra

GRANDES REGIÕES E UNIDADES DA FEDERAÇÃO	SITUAÇÃO DA CULTURA	VARIÁVEL	SAFRA 2015	S A F R A 2016		VARIACÃO (%)		PARTICIPACÃO (%)	
				MÊS ANTERIOR	MÊS ATUAL	(1)	(2)	SAFRA 2015	SAFRA 2016
TOTAL	P	ÁREA I	102 942	...	113 850	10.6	...	100.0	100.0
		ÁREA II	102 884	...	113 850	10.7	...	100.0	100.0
		PRODUÇÃO	329 929	...	439 092	33.1	...	100.0	100.0
		REND.MÉDIO	3 207	...	3 857	20.3	...	-	-
NORTE	P	ÁREA I	2 584	...	2 098	-18.8	...	2.5	1.8
		ÁREA II	2 584	...	2 098	-18.8	...	2.5	1.8
		PRODUÇÃO	9 491	...	8 088	-14.8	...	2.9	1.8
		REND.MÉDIO	3 673	...	3 855	5.0	...	-	-
ACRE	P	ÁREA I	241	...	236	-2.1	...	0.2	0.2
		ÁREA II	241	...	236	-2.1	...	0.2	0.2
		PRODUÇÃO	443	...	451	1.8	...	0.1	0.1
		REND.MÉDIO	1 838	...	1 911	4.0	...	-	-
PARÁ	P	ÁREA I	87	...	87	-	...	0.1	0.1
		ÁREA II	87	...	87	-	...	0.1	0.1
		PRODUÇÃO	114	...	114	-	...	0.0	0.0
		REND.MÉDIO	1 310	...	1 310	-	...	-	-
TOCANTINS	P	ÁREA I	2 256	...	1 775	-21.3	...	2.2	1.6
		ÁREA II	2 256	...	1 775	-21.3	...	2.2	1.6
		PRODUÇÃO	8 934	...	7 523	-15.8	...	2.7	1.7
		REND.MÉDIO	3 960	...	4 238	7.0	...	-	-
NORDESTE	P	ÁREA I	2 479	...	2 025	-18.3	...	2.4	1.8
		ÁREA II	2 479	...	2 025	-18.3	...	2.4	1.8
		PRODUÇÃO	2 887	...	2 147	-25.6	...	0.9	0.5
		REND.MÉDIO	1 165	...	1 060	-9.0	...	-	-
CEARÁ	P	ÁREA I	463	...	553	19.4	...	0.4	0.5
		ÁREA II	463	...	553	19.4	...	0.5	0.5
		PRODUÇÃO	305	...	725	137.7	...	0.1	0.2
		REND.MÉDIO	659	...	1 311	98.9	...	-	-
PERNAMBUCO	C	ÁREA I	10	...	36	260.0	...	0.0	0.0
		ÁREA II	10	...	36	260.0	...	0.0	0.0
		PRODUÇÃO	18	...	68	277.8	...	0.0	0.0
		REND.MÉDIO	1 800	...	1 889	4.9	...	-	-
ALAGOAS	C	ÁREA I	200	...	21	-89.5	...	0.2	0.0
		ÁREA II	200	...	21	-89.5	...	0.2	0.0
		PRODUÇÃO	300	...	34	-88.7	...	0.1	0.0
		REND.MÉDIO	1 500	...	1 619	7.9	...	-	-
BAHIA	P	ÁREA I	1 806	...	1 415	-21.7	...	1.8	1.2
		ÁREA II	1 806	...	1 415	-21.7	...	1.8	1.2
		PRODUÇÃO	2 264	...	1 320	-41.7	...	0.7	0.3
		REND.MÉDIO	1 254	...	933	-25.6	...	-	-
SUDESTE	P	ÁREA I	92 471	...	105 000	13.5	...	89.8	92.2
		ÁREA II	92 413	...	105 000	13.6	...	89.8	92.2
		PRODUÇÃO	306 594	...	418 960	36.6	...	92.9	95.4
		REND.MÉDIO	3 318	...	3 990	20.3	...	-	-
MINAS GERAIS	P	ÁREA I	2 671	...	2 000	-25.1	...	2.6	1.8
		ÁREA II	2 613	...	2 000	-23.5	...	2.5	1.8
		PRODUÇÃO	8 994	...	6 960	-22.6	...	2.7	1.6
		REND.MÉDIO	3 442	...	3 480	1.1	...	-	-
SÃO PAULO	P	ÁREA I	89 800	...	103 000	14.7	...	87.2	90.5
		ÁREA II	89 800	...	103 000	14.7	...	87.3	90.5
		PRODUÇÃO	297 600	...	412 000	38.4	...	90.2	93.8
		REND.MÉDIO	3 314	...	4 000	20.7	...	-	-
SUL	P	ÁREA I	5 318	...	4 637	-12.8	...	5.2	4.1
		ÁREA II	5 318	...	4 637	-12.8	...	5.2	4.1
		PRODUÇÃO	10 777	...	9 582	-11.1	...	3.3	2.2
		REND.MÉDIO	2 027	...	2 066	1.9	...	-	-
PARANÁ	P	ÁREA I	2 251	...	1 732	-23.1	...	2.2	1.5
		ÁREA II	2 251	...	1 732	-23.1	...	2.2	1.5
		PRODUÇÃO	5 407	...	4 401	-18.6	...	1.6	1.0
		REND.MÉDIO	2 402	...	2 541	5.8	...	-	-

AMENDOIM (em casca) 1ª safra

GRANDES REGIÕES E UNIDADES DA FEDERAÇÃO	SITUAÇÃO DA CULTURA	VARIÁVEL	SAFRA 2015	S A F R A 2016		VARIÇÃO (%)		PARTICIPAÇÃO (%)	
				MÊS ANTERIOR	MÊS ATUAL	(1)	(2)	SAFRA 2015	SAFRA 2016
SANTA CATARINA	P	ÁREA I	128	...	128	-	...	0.1	0.1
		ÁREA II	128	...	128	-	...	0.1	0.1
		PRODUÇÃO	307	...	307	-	...	0.1	0.1
		REND.MÉDIO	2 398	...	2 398	-	...	-	-
RIO GRANDE DO SUL ...	P	ÁREA I	2 939	...	2 777	-5.5	...	2.9	2.4
		ÁREA II	2 939	...	2 777	-5.5	...	2.9	2.4
		PRODUÇÃO	5 063	...	4 874	-3.7	...	1.5	1.1
		REND.MÉDIO	1 723	...	1 755	1.9	...	-	-
CENTRO-OESTE .	P	ÁREA I	90	...	90	-	...	0.1	0.1
		ÁREA II	90	...	90	-	...	0.1	0.1
		PRODUÇÃO	180	...	315	75.0	...	0.1	0.1
		REND.MÉDIO	2 000	...	3 500	75.0	...	-	-
GOIÁS	P	ÁREA I	90	...	90	-	...	0.1	0.1
		ÁREA II	90	...	90	-	...	0.1	0.1
		PRODUÇÃO	180	...	315	75.0	...	0.1	0.1
		REND.MÉDIO	2 000	...	3 500	75.0	...	-	-

NOTAS - 1. SITUAÇÃO DA CULTURA: P (ÁREA I: PLANTADA; ÁREA II: A SER COLHIDA; PRODUÇÃO E RENDIMENTO MÉDIO ESPERADOS);
C (ÁREA I: PLANTADA; ÁREA II: COLHIDA; PRODUÇÃO E RENDIMENTO MÉDIO OBTIDOS).
A DIFERENÇA ENTRE AS ÁREAS I E II REFERE-SE A ÁREA PERDIDA.

2. ÁREA (ha), PRODUÇÃO (t) E RENDIMENTO MÉDIO (kg/ha).

PARA AS UNIDADES DA FEDERAÇÃO QUE, POR FORÇA DO CALENDÁRIO AGRÍCOLA, AINDA NÃO DISPÕEM DAS ESTIMATIVAS INICIAIS, OS DADOS CORRESPONDEM A UMA PROJEÇÃO OBTIDA A PARTIR DAS INFORMAÇÕES DE ANOS ANTERIORES.

(1) - VARIÇÃO EM RELAÇÃO AO ANO ANTERIOR. (2) - VARIÇÃO EM RELAÇÃO AO MÊS ANTERIOR.

FONTE: GRUPO DE COORDENAÇÃO DE ESTATÍSTICAS AGROPECUÁRIAS - GCEA/IBGE

AMENDOIM (em casca) 2ª safra

GRANDES REGIÕES E UNIDADES DA FEDERAÇÃO	SITUAÇÃO DA CULTURA	VARIÁVEL	SAFRA 2015	S A F R A 2016		VARIACÃO (%)		PARTICIPACÃO (%)	
				MÊS ANTERIOR	MÊS ATUAL	(1)	(2)	SAFRA 2015	SAFRA 2016
TOTAL	P	ÁREA I	11 224	...	13 034	16.1	...	100.0	100.0
		ÁREA II	11 178	...	12 992	16.2	...	100.0	100.0
		PRODUÇÃO	21 518	...	26 112	21.3	...	100.0	100.0
		REND.MÉDIO	1 925	...	2 010	4.4	...	-	-
NORDESTE	P	ÁREA I	5 764	...	6 400	11.0	...	51.4	49.1
		ÁREA II	5 718	...	6 358	11.2	...	51.2	48.9
		PRODUÇÃO	7 116	...	7 747	8.9	...	33.1	29.7
		REND.MÉDIO	1 244	...	1 218	-2.1	...	-	-
PARAÍBA	P	ÁREA I	471	...	730	55.0	...	4.2	5.6
		ÁREA II	467	...	730	56.3	...	4.2	5.6
		PRODUÇÃO	252	...	730	189.7	...	1.2	2.8
		REND.MÉDIO	540	...	1 000	85.2	...	-	-
PERNAMBUCO	C	ÁREA I	10	...	10	-	...	0.1	0.1
		ÁREA II	10	...	10	-	...	0.1	0.1
		PRODUÇÃO	20	...	20	-	...	0.1	0.1
		REND.MÉDIO	2 000	...	2 000	-	...	-	-
ALAGOAS	C	ÁREA I	941	...	622	-33.9	...	8.4	4.8
		ÁREA II	901	...	582	-35.4	...	8.1	4.5
		PRODUÇÃO	1 572	...	1 039	-33.9	...	7.3	4.0
		REND.MÉDIO	1 745	...	1 785	2.3	...	-	-
SERGIPE	C	ÁREA I	1 038	...	1 038	-	...	9.2	8.0
		ÁREA II	1 036	...	1 036	-	...	9.3	8.0
		PRODUÇÃO	1 878	...	1 878	-	...	8.7	7.2
		REND.MÉDIO	1 813	...	1 813	-	...	-	-
BAHIA	P	ÁREA I	3 304	...	4 000	21.1	...	29.4	30.7
		ÁREA II	3 304	...	4 000	21.1	...	29.6	30.8
		PRODUÇÃO	3 394	...	4 080	20.2	...	15.8	15.6
		REND.MÉDIO	1 027	...	1 020	-0.7	...	-	-
SUDESTE	P	ÁREA I	5 300	...	6 504	22.7	...	47.2	49.9
		ÁREA II	5 300	...	6 504	22.7	...	47.4	50.1
		PRODUÇÃO	13 900	...	18 062	29.9	...	64.6	69.2
		REND.MÉDIO	2 623	...	2 777	5.9	...	-	-
SÃO PAULO	P	ÁREA I	5 300	...	6 504	22.7	...	47.2	49.9
		ÁREA II	5 300	...	6 504	22.7	...	47.4	50.1
		PRODUÇÃO	13 900	...	18 062	29.9	...	64.6	69.2
		REND.MÉDIO	2 623	...	2 777	5.9	...	-	-
CENTRO-OESTE .	P	ÁREA I	160	...	130	-18.8	...	1.4	1.0
		ÁREA II	160	...	130	-18.8	...	1.4	1.0
		PRODUÇÃO	502	...	303	-39.6	...	2.3	1.2
		REND.MÉDIO	3 138	...	2 331	-25.7	...	-	-
MATO GROSSO	P	ÁREA I	160	...	130	-18.8	...	1.4	1.0
		ÁREA II	160	...	130	-18.8	...	1.4	1.0
		PRODUÇÃO	502	...	303	-39.6	...	2.3	1.2
		REND.MÉDIO	3 138	...	2 331	-25.7	...	-	-

NOTAS - 1. SITUAÇÃO DA CULTURA: P (ÁREA I: PLANTADA; ÁREA II: A SER COLHIDA; PRODUÇÃO E RENDIMENTO MÉDIO ESPERADOS); C (ÁREA I: PLANTADA; ÁREA II: COLHIDA; PRODUÇÃO E RENDIMENTO MÉDIO OBTIDOS). A DIFERENÇA ENTRE AS ÁREAS I E II REFERE-SE A ÁREA PERDIDA.

2. ÁREA (ha), PRODUÇÃO (t) E RENDIMENTO MÉDIO (kg/ha).

PARA AS UNIDADES DA FEDERAÇÃO QUE, POR FORÇA DO CALENDÁRIO AGRÍCOLA, AINDA NÃO DISPÕEM DAS ESTIMATIVAS INICIAIS, OS DADOS CORRESPONDEM A UMA PROJEÇÃO OBTIDA A PARTIR DAS INFORMAÇÕES DE ANOS ANTERIORES.

(1) - VARIACÃO EM RELAÇÃO AO ANO ANTERIOR. (2) - VARIACÃO EM RELAÇÃO AO MÊS ANTERIOR.

FONTE: GRUPO DE COORDENAÇÃO DE ESTATÍSTICAS AGROPECUÁRIAS - GCEA/IBGE

ARROZ (em casca)

GRANDES REGIÕES E UNIDADES DA FEDERAÇÃO	SITUAÇÃO DA CULTURA	VARIÁVEL	SAFRA 2015	S A F R A 2016		VARIACÃO (%)		PARTICIPACÃO (%)	
				MÊS ANTERIOR	MÊS ATUAL	(1)	(2)	SAFRA 2015	SAFRA 2016
TOTAL	P	ÁREA I	2 168 725	...	2 036 321	-6.1	...	100.0	100.0
		ÁREA II	2 145 078	...	2 036 257	-5.1	...	100.0	100.0
		PRODUÇÃO	12 312 315	...	11 845 980	-3.8	...	100.0	100.0
		REND.MÉDIO	5 740	...	5 818	1.4	...	-	-
NORTE	P	ÁREA I	251 651	...	231 748	-7.9	...	11.6	11.4
		ÁREA II	250 881	...	231 729	-7.6	...	11.7	11.4
		PRODUÇÃO	986 773	...	843 185	-14.6	...	8.0	7.1
		REND.MÉDIO	3 933	...	3 639	-7.5	...	-	-
RONDÔNIA	P	ÁREA I	43 574	...	33 787	-22.5	...	2.0	1.7
		ÁREA II	43 569	...	33 782	-22.5	...	2.0	1.7
		PRODUÇÃO	123 320	...	94 378	-23.5	...	1.0	0.8
		REND.MÉDIO	2 830	...	2 794	-1.3	...	-	-
ACRE	P	ÁREA I	6 612	...	5 699	-13.8	...	0.3	0.3
		ÁREA II	5 867	...	5 699	-2.9	...	0.3	0.3
		PRODUÇÃO	7 800	...	7 391	-5.2	...	0.1	0.1
		REND.MÉDIO	1 329	...	1 297	-2.4	...	-	-
AMAZONAS	P	ÁREA I	5 674	...	5 674	-	...	0.3	0.3
		ÁREA II	5 660	...	5 660	-	...	0.3	0.3
		PRODUÇÃO	11 321	...	11 321	-	...	0.1	0.1
		REND.MÉDIO	2 000	...	2 000	-	...	-	-
RORAIMA	C	ÁREA I	7 964	...	8 628	8.3	...	0.4	0.4
		ÁREA II	7 964	...	8 628	8.3	...	0.4	0.4
		PRODUÇÃO	53 003	...	54 755	3.3	...	0.4	0.5
		REND.MÉDIO	6 655	...	6 346	-4.6	...	-	-
PARÁ	P	ÁREA I	66 295	...	71 013	7.1	...	3.1	3.5
		ÁREA II	66 295	...	71 013	7.1	...	3.1	3.5
		PRODUÇÃO	168 426	...	170 900	1.5	...	1.4	1.4
		REND.MÉDIO	2 541	...	2 407	-5.3	...	-	-
AMAPÁ	P	ÁREA I	1 656	...	1 750	5.7	...	0.1	0.1
		ÁREA II	1 650	...	1 750	6.1	...	0.1	0.1
		PRODUÇÃO	1 600	...	1 700	6.3	...	0.0	0.0
		REND.MÉDIO	970	...	971	0.1	...	-	-
TOCANTINS	P	ÁREA I	119 876	...	105 197	-12.2	...	5.5	5.2
		ÁREA II	119 876	...	105 197	-12.2	...	5.6	5.2
		PRODUÇÃO	621 303	...	502 740	-19.1	...	5.0	4.2
		REND.MÉDIO	5 183	...	4 779	-7.8	...	-	-
NORDESTE	P	ÁREA I	356 771	...	308 686	-13.5	...	16.5	15.2
		ÁREA II	341 856	...	308 686	-9.7	...	15.9	15.2
		PRODUÇÃO	494 490	...	528 010	6.8	...	4.0	4.5
		REND.MÉDIO	1 446	...	1 711	18.3	...	-	-
MARANHÃO	P	ÁREA I	239 004	...	194 067	-18.8	...	11.0	9.5
		ÁREA II	239 004	...	194 067	-18.8	...	11.1	9.5
		PRODUÇÃO	314 486	...	266 564	-15.2	...	2.6	2.3
		REND.MÉDIO	1 316	...	1 374	4.4	...	-	-
PIAUI	P	ÁREA I	91 183	...	78 997	-13.4	...	4.2	3.9
		ÁREA II	77 237	...	78 997	2.3	...	3.6	3.9
		PRODUÇÃO	99 945	...	134 348	34.4	...	0.8	1.1
		REND.MÉDIO	1 294	...	1 701	31.5	...	-	-
CEARÁ	P	ÁREA I	8 898	...	12 036	35.3	...	0.4	0.6
		ÁREA II	8 803	...	12 036	36.7	...	0.4	0.6
		PRODUÇÃO	24 679	...	45 030	82.5	...	0.2	0.4
		REND.MÉDIO	2 803	...	3 741	33.5	...	-	-
RIO GRANDE DO NORTE .	P	ÁREA I	933	...	1 397	49.7	...	0.0	0.1
		ÁREA II	866	...	1 397	61.3	...	0.0	0.1
		PRODUÇÃO	2 432	...	4 534	86.4	...	0.0	0.0
		REND.MÉDIO	2 808	...	3 246	15.6	...	-	-
PARAÍBA	P	ÁREA I	1 129	...	3 495	209.6	...	0.1	0.2
		ÁREA II	977	...	3 495	257.7	...	0.0	0.2
		PRODUÇÃO	360	...	4 140	1050.0	...	0.0	0.0
		REND.MÉDIO	368	...	1 185	222.0	...	-	-

ARROZ (em casca)

GRANDES REGIÕES E UNIDADES DA FEDERAÇÃO	SITUAÇÃO DA CULTURA	VARIÁVEL	SAFRA 2015	S A F R A 2016		VARIACÃO (%)		PARTICIPACÃO (%)	
				MÊS ANTERIOR	MÊS ATUAL	(1)	(2)	SAFRA 2015	SAFRA 2016
PERNAMBUCO	C	ÁREA I	324	...	556	71.6	...	0.0	0.0
		ÁREA II	306	...	556	81.7	...	0.0	0.0
		PRODUÇÃO	1 825	...	3 162	73.3	...	0.0	0.0
		REND.MÉDIO	5 964	...	5 687	-4.6	...	-	-
ALAGOAS	C	ÁREA I	3 041	...	3 041	-	...	0.1	0.1
		ÁREA II	3 041	...	3 041	-	...	0.1	0.1
		PRODUÇÃO	17 301	...	17 301	-	...	0.1	0.1
		REND.MÉDIO	5 689	...	5 689	-	...	-	-
SERGIPE	P	ÁREA I	4 724	...	5 880	24.5	...	0.2	0.3
		ÁREA II	4 087	...	5 880	43.9	...	0.2	0.3
		PRODUÇÃO	25 164	...	41 400	64.5	...	0.2	0.3
		REND.MÉDIO	6 157	...	7 041	14.4	...	-	-
BAHIA	P	ÁREA I	7 535	...	9 217	22.3	...	0.3	0.5
		ÁREA II	7 535	...	9 217	22.3	...	0.4	0.5
		PRODUÇÃO	8 298	...	11 531	39.0	...	0.1	0.1
		REND.MÉDIO	1 101	...	1 251	13.6	...	-	-
SUDESTE	P	ÁREA I	24 729	...	21 839	-11.7	...	1.1	1.1
		ÁREA II	23 269	...	21 839	-6.1	...	1.1	1.1
		PRODUÇÃO	82 814	...	77 995	-5.8	...	0.7	0.7
		REND.MÉDIO	3 559	...	3 571	0.3	...	-	-
MINAS GERAIS	P	ÁREA I	11 415	...	9 365	-18.0	...	0.5	0.5
		ÁREA II	10 139	...	9 365	-7.6	...	0.5	0.5
		PRODUÇÃO	24 568	...	22 562	-8.2	...	0.2	0.2
		REND.MÉDIO	2 423	...	2 409	-0.6	...	-	-
ESPÍRITO SANTO	P	ÁREA I	349	...	206	-41.0	...	0.0	0.0
		ÁREA II	305	...	206	-32.5	...	0.0	0.0
		PRODUÇÃO	782	...	519	-33.6	...	0.0	0.0
		REND.MÉDIO	2 564	...	2 519	-1.8	...	-	-
RIO DE JANEIRO	P	ÁREA I	459	...	268	-41.6	...	0.0	0.0
		ÁREA II	319	...	268	-16.0	...	0.0	0.0
		PRODUÇÃO	1 103	...	914	-17.1	...	0.0	0.0
		REND.MÉDIO	3 458	...	3 410	-1.4	...	-	-
SÃO PAULO	P	ÁREA I	12 506	...	12 000	-4.0	...	0.6	0.6
		ÁREA II	12 506	...	12 000	-4.0	...	0.6	0.6
		PRODUÇÃO	56 361	...	54 000	-4.2	...	0.5	0.5
		REND.MÉDIO	4 507	...	4 500	-0.2	...	-	-
SUL	P	ÁREA I	1 304 766	...	1 260 975	-3.4	...	60.2	61.9
		ÁREA II	1 298 524	...	1 260 930	-2.9	...	60.5	61.9
		PRODUÇÃO	9 925 570	...	9 646 886	-2.8	...	80.6	81.4
		REND.MÉDIO	7 644	...	7 651	0.1	...	-	-
PARANÁ	P	ÁREA I	28 144	...	26 306	-6.5	...	1.3	1.3
		ÁREA II	28 144	...	26 306	-6.5	...	1.3	1.3
		PRODUÇÃO	164 543	...	148 799	-9.6	...	1.3	1.3
		REND.MÉDIO	5 846	...	5 656	-3.3	...	-	-
SANTA CATARINA	P	ÁREA I	148 706	...	147 646	-0.7	...	6.9	7.3
		ÁREA II	148 705	...	147 601	-0.7	...	6.9	7.2
		PRODUÇÃO	1 081 537	...	1 064 326	-1.6	...	8.8	9.0
		REND.MÉDIO	7 273	...	7 211	-0.9	...	-	-
RIO GRANDE DO SUL ...	P	ÁREA I	1 127 916	...	1 087 023	-3.6	...	52.0	53.4
		ÁREA II	1 121 675	...	1 087 023	-3.1	...	52.3	53.4
		PRODUÇÃO	8 679 490	...	8 433 761	-2.8	...	70.5	71.2
		REND.MÉDIO	7 738	...	7 759	0.3	...	-	-
CENTRO-OESTE .	P	ÁREA I	230 808	...	213 073	-7.7	...	10.6	10.5
		ÁREA II	230 548	...	213 073	-7.6	...	10.7	10.5
		PRODUÇÃO	822 668	...	749 904	-8.8	...	6.7	6.3
		REND.MÉDIO	3 568	...	3 519	-1.4	...	-	-
MATO GROSSO DO SUL ..	P	ÁREA I	16 151	...	14 010	-13.3	...	0.7	0.7
		ÁREA II	16 151	...	14 010	-13.3	...	0.8	0.7
		PRODUÇÃO	99 287	...	86 835	-12.5	...	0.8	0.7
		REND.MÉDIO	6 147	...	6 198	0.8	...	-	-
MATO GROSSO	P	ÁREA I	188 572	...	175 015	-7.2	...	8.7	8.6
		ÁREA II	188 512	...	175 015	-7.2	...	8.8	8.6
		PRODUÇÃO	613 572	...	562 976	-8.2	...	5.0	4.8
		REND.MÉDIO	3 255	...	3 217	-1.2	...	-	-
GOIÁS	P	ÁREA I	26 085	...	24 048	-7.8	...	1.2	1.2
		ÁREA II	25 885	...	24 048	-7.1	...	1.2	1.2
		PRODUÇÃO	109 809	...	100 093	-8.8	...	0.9	0.8
		REND.MÉDIO	4 242	...	4 162	-1.9	...	-	-

NOTAS - 1. SITUAÇÃO DA CULTURA: P (ÁREA I: PLANTADA; ÁREA II: A SER COLHIDA; PRODUÇÃO E RENDIMENTO MÉDIO ESPERADOS);
C (ÁREA I: PLANTADA; ÁREA II: COLHIDA; PRODUÇÃO E RENDIMENTO MÉDIO OBTIDOS).
A DIFERENÇA ENTRE AS ÁREAS I E II REFERE-SE A ÁREA PERDIDA.

2. ÁREA (ha), PRODUÇÃO (t) E RENDIMENTO MÉDIO (kg/ha).

PARA AS UNIDADES DA FEDERAÇÃO QUE, POR FORÇA DO CALENDÁRIO AGRÍCOLA, AINDA NÃO DISPÕEM DAS ESTIMATIVAS INICIAIS, OS DADOS CORRESPONDEM A UMA PROJEÇÃO OBTIDA A PARTIR DAS INFORMAÇÕES DE ANOS ANTERIORES.

(1) - VARIACÃO EM RELAÇÃO AO ANO ANTERIOR. (2) - VARIACÃO EM RELAÇÃO AO MÊS ANTERIOR.

FONTE: GRUPO DE COORDENAÇÃO DE ESTATÍSTICAS AGROPECUÁRIAS - GCEA/IBGE

AVEIA (em grão)

GRANDES REGIÕES E UNIDADES DA FEDERAÇÃO	SITUAÇÃO DA CULTURA	VARIÁVEL	SAFRA 2015	S A F R A 2016		VARIÇÃO (%)		PARTICIPAÇÃO (%)	
				MÊS ANTERIOR	MÊS ATUAL	(1)	(2)	SAFRA 2015	SAFRA 2016
TOTAL	P	ÁREA I	267 429	...	268 505	0.4	...	100.0	100.0
		ÁREA II	261 929	...	266 985	1.9	...	100.0	100.0
		PRODUÇÃO	453 035	...	494 026	9.0	...	100.0	100.0
		REND.MÉDIO	1 730	...	1 850	6.9	...	-	-
SUDESTE	P	ÁREA I	13 530	...	13 530	-	...	5.1	5.0
		ÁREA II	12 630	...	12 630	-	...	4.8	4.7
		PRODUÇÃO	19 035	...	19 485	2.4	...	4.2	3.9
		REND.MÉDIO	1 507	...	1 543	2.4	...	-	-
MINAS GERAIS	P	ÁREA I	450	...	450	-	...	0.2	0.2
		ÁREA II	450	...	450	-	...	0.2	0.2
		PRODUÇÃO	900	...	1 350	50.0	...	0.2	0.3
		REND.MÉDIO	2 000	...	3 000	50.0	...	-	-
SÃO PAULO	C	ÁREA I	13 080	...	13 080	-	...	4.9	4.9
		ÁREA II	12 180	...	12 180	-	...	4.7	4.6
		PRODUÇÃO	18 135	...	18 135	-	...	4.0	3.7
		REND.MÉDIO	1 489	...	1 489	-	...	-	-
SUL	P	ÁREA I	253 899	...	254 975	0.4	...	94.9	95.0
		ÁREA II	249 299	...	254 355	2.0	...	95.2	95.3
		PRODUÇÃO	434 000	...	474 541	9.3	...	95.8	96.1
		REND.MÉDIO	1 741	...	1 866	7.2	...	-	-
PARANÁ	P	ÁREA I	57 934	...	57 700	-0.4	...	21.7	21.5
		ÁREA II	57 934	...	57 700	-0.4	...	22.1	21.6
		PRODUÇÃO	110 421	...	141 328	28.0	...	24.4	28.6
		REND.MÉDIO	1 906	...	2 449	28.5	...	-	-
SANTA CATARINA	P	ÁREA I	16 350	...	17 660	8.0	...	6.1	6.6
		ÁREA II	12 370	...	17 660	42.8	...	4.7	6.6
		PRODUÇÃO	12 883	...	22 517	74.8	...	2.8	4.6
		REND.MÉDIO	1 041	...	1 275	22.5	...	-	-
RIO GRANDE DO SUL ...	C	ÁREA I	179 615	...	179 615	-	...	67.2	66.9
		ÁREA II	178 995	...	178 995	-	...	68.3	67.0
		PRODUÇÃO	310 696	...	310 696	-	...	68.6	62.9
		REND.MÉDIO	1 736	...	1 736	-	...	-	-

NOTAS - 1. SITUAÇÃO DA CULTURA: P (ÁREA I: PLANTADA; ÁREA II: A SER COLHIDA; PRODUÇÃO E RENDIMENTO MÉDIO ESPERADOS);
C (ÁREA I: PLANTADA; ÁREA II: COLHIDA; PRODUÇÃO E RENDIMENTO MÉDIO OBTIDOS).
A DIFERENÇA ENTRE AS ÁREAS I E II REFERE-SE A ÁREA PERDIDA.

2. ÁREA (ha), PRODUÇÃO (t) E RENDIMENTO MÉDIO (kg/ha).

PARA AS UNIDADES DA FEDERAÇÃO QUE, POR FORÇA DO CALENDÁRIO AGRÍCOLA, AINDA NÃO DISPÕEM DAS ESTIMATIVAS INICIAIS, OS DADOS CORRESPONDEM A UMA PROJEÇÃO OBTIDA A PARTIR DAS INFORMAÇÕES DE ANOS ANTERIORES.

(1) - VARIÇÃO EM RELAÇÃO AO ANO ANTERIOR. (2) - VARIÇÃO EM RELAÇÃO AO MÊS ANTERIOR.

FONTE: GRUPO DE COORDENAÇÃO DE ESTATÍSTICAS AGROPECUÁRIAS - GCEA/IBGE

BANANA

GRANDES REGIÕES E UNIDADES DA FEDERAÇÃO	SITUAÇÃO DA CULTURA	VARIÁVEL	SAFRA 2015	S A F R A 2016		VARIACÃO (%)		PARTICIPACÃO (%)	
				MÊS ANTERIOR	MÊS ATUAL	(1)	(2)	SAFRA 2015	SAFRA 2016
TOTAL	P	ÁREA I	529 531	...	515 418	-2.7	...	100.0	100.0
		ÁREA II	481 439	...	491 171	2.0	...	100.0	100.0
		PRODUÇÃO	7 012 901	...	6 955 506	-0.8	...	100.0	100.0
		REND.MÉDIO	14 567	...	14 161	-2.8	...	-	-
NORTE	P	ÁREA I	104 035	...	101 049	-2.9	...	19.6	19.6
		ÁREA II	84 920	...	84 392	-0.6	...	17.6	17.2
		PRODUÇÃO	1 029 094	...	1 025 572	-0.3	...	14.7	14.7
		REND.MÉDIO	12 118	...	12 152	0.3	...	-	-
RONDÔNIA	P	ÁREA I	8 204	...	8 201	-0.0	...	1.5	1.6
		ÁREA II	7 677	...	7 587	-1.2	...	1.6	1.5
		PRODUÇÃO	77 293	...	77 805	0.7	...	1.1	1.1
		REND.MÉDIO	10 068	...	10 255	1.9	...	-	-
ACRE	C	ÁREA I	9 473	...	9 430	-0.5	...	1.8	1.8
		ÁREA II	8 026	...	9 430	17.5	...	1.7	1.9
		PRODUÇÃO	107 398	...	126 079	17.4	...	1.5	1.8
		REND.MÉDIO	13 381	...	13 370	-0.1	...	-	-
AMAZONAS	P	ÁREA I	8 908	...	8 908	-	...	1.7	1.7
		ÁREA II	7 498	...	7 498	-	...	1.6	1.5
		PRODUÇÃO	92 557	...	92 557	-	...	1.3	1.3
		REND.MÉDIO	12 344	...	12 344	-	...	-	-
RORAIMA	P	ÁREA I	11 340	...	11 310	-0.3	...	2.1	2.2
		ÁREA II	10 964	...	10 964	-	...	2.3	2.2
		PRODUÇÃO	115 899	...	117 577	1.4	...	1.7	1.7
		REND.MÉDIO	10 571	...	10 724	1.4	...	-	-
PARÁ	P	ÁREA I	59 798	...	58 671	-1.9	...	11.3	11.4
		ÁREA II	45 608	...	44 419	-2.6	...	9.5	9.0
		PRODUÇÃO	586 372	...	572 894	-2.3	...	8.4	8.2
		REND.MÉDIO	12 857	...	12 897	0.3	...	-	-
AMAPÁ	P	ÁREA I	2 669	...	2 300	-13.8	...	0.5	0.4
		ÁREA II	2 150	...	2 300	7.0	...	0.4	0.5
		PRODUÇÃO	18 850	...	18 650	-1.1	...	0.3	0.3
		REND.MÉDIO	8 767	...	8 109	-7.5	...	-	-
TOCANTINS	P	ÁREA I	3 643	...	2 229	-38.8	...	0.7	0.4
		ÁREA II	2 997	...	2 194	-26.8	...	0.6	0.4
		PRODUÇÃO	30 725	...	20 010	-34.9	...	0.4	0.3
		REND.MÉDIO	10 252	...	9 120	-11.0	...	-	-
NORDESTE	P	ÁREA I	197 700	...	202 178	2.3	...	37.3	39.2
		ÁREA II	179 459	...	199 109	10.9	...	37.3	40.5
		PRODUÇÃO	2 214 015	...	2 340 257	5.7	...	31.6	33.6
		REND.MÉDIO	12 337	...	11 754	-4.7	...	-	-
MARANHÃO	P	ÁREA I	8 784	...	8 636	-1.7	...	1.7	1.7
		ÁREA II	8 784	...	8 636	-1.7	...	1.8	1.8
		PRODUÇÃO	91 027	...	94 272	3.6	...	1.3	1.4
		REND.MÉDIO	10 363	...	10 916	5.3	...	-	-
PIAÚÍ	P	ÁREA I	2 244	...	2 167	-3.4	...	0.4	0.4
		ÁREA II	2 070	...	1 995	-3.6	...	0.4	0.4
		PRODUÇÃO	40 274	...	38 322	-4.8	...	0.6	0.6
		REND.MÉDIO	19 456	...	19 209	-1.3	...	-	-
CEARÁ	C	ÁREA I	45 036	...	42 948	-4.6	...	8.5	8.3
		ÁREA II	44 482	...	42 361	-4.8	...	9.2	8.6
		PRODUÇÃO	385 030	...	448 226	16.4	...	5.5	6.4
		REND.MÉDIO	8 656	...	10 581	22.2	...	-	-
RIO GRANDE DO NORTE .	P	ÁREA I	5 426	...	6 125	12.9	...	1.0	1.2
		ÁREA II	5 415	...	5 191	-4.1	...	1.1	1.1
		PRODUÇÃO	159 335	...	148 664	-6.7	...	2.3	2.1
		REND.MÉDIO	29 425	...	28 639	-2.7	...	-	-
PARAÍBA	P	ÁREA I	11 529	...	10 579	-8.2	...	2.2	2.1
		ÁREA II	10 622	...	10 579	-0.4	...	2.2	2.2
		PRODUÇÃO	136 952	...	145 028	5.9	...	2.0	2.1
		REND.MÉDIO	12 893	...	13 709	6.3	...	-	-

BANANA

GRANDES REGIÕES E UNIDADES DA FEDERAÇÃO	SITUAÇÃO DA CULTURA	VARIÁVEL	SAFRA 2015	S A F R A 2016		VARIACÃO (%)		PARTICIPACÃO (%)	
				MÊS ANTERIOR	MÊS ATUAL	(1)	(2)	SAFRA 2015	SAFRA 2016
PERNAMBUCO	C	ÁREA I	39 022	...	42 270	8.3	...	7.4	8.2
		ÁREA II	35 792	...	42 270	18.1	...	7.4	8.6
		PRODUÇÃO	326 417	...	403 590	23.6	...	4.7	5.8
		REND.MÉDIO	9 120	...	9 548	4.7	...	-	-
ALAGOAS	C	ÁREA I	4 608	...	4 450	-3.4	...	0.9	0.9
		ÁREA II	4 017	...	3 840	-4.4	...	0.8	0.8
		PRODUÇÃO	50 726	...	48 818	-3.8	...	0.7	0.7
		REND.MÉDIO	12 628	...	12 713	0.7	...	-	-
SERGIPE	C	ÁREA I	3 003	...	3 003	-	...	0.6	0.6
		ÁREA II	2 237	...	2 237	-	...	0.5	0.5
		PRODUÇÃO	29 337	...	29 337	-	...	0.4	0.4
		REND.MÉDIO	13 114	...	13 114	-	...	-	-
BAHIA	P	ÁREA I	78 048	...	82 000	5.1	...	14.7	15.9
		ÁREA II	66 040	...	82 000	24.2	...	13.7	16.7
		PRODUÇÃO	994 917	...	984 000	-1.1	...	14.2	14.1
		REND.MÉDIO	15 065	...	12 000	-20.3	...	-	-
SUDESTE	P	ÁREA I	152 636	...	144 262	-5.5	...	28.8	28.0
		ÁREA II	144 117	...	140 081	-2.8	...	29.9	28.5
		PRODUÇÃO	2 372 763	...	2 287 236	-3.6	...	33.8	32.9
		REND.MÉDIO	16 464	...	16 328	-0.8	...	-	-
MINAS GERAIS	C	ÁREA I	47 365	...	47 365	-	...	8.9	9.2
		ÁREA II	45 598	...	45 598	-	...	9.5	9.3
		PRODUÇÃO	795 925	...	795 925	-	...	11.3	11.4
		REND.MÉDIO	17 455	...	17 455	-	...	-	-
ESPÍRITO SANTO	P	ÁREA I	25 978	...	26 258	1.1	...	4.9	5.1
		ÁREA II	23 638	...	24 040	1.7	...	4.9	4.9
		PRODUÇÃO	277 512	...	298 475	7.6	...	4.0	4.3
		REND.MÉDIO	11 740	...	12 416	5.8	...	-	-
RIO DE JANEIRO	P	ÁREA I	20 579	...	20 639	0.3	...	3.9	4.0
		ÁREA II	20 556	...	20 443	-0.5	...	4.3	4.2
		PRODUÇÃO	144 020	...	142 836	-0.8	...	2.1	2.1
		REND.MÉDIO	7 006	...	6 987	-0.3	...	-	-
SÃO PAULO	P	ÁREA I	58 714	...	50 000	-14.8	...	11.1	9.7
		ÁREA II	54 325	...	50 000	-8.0	...	11.3	10.2
		PRODUÇÃO	1 155 306	...	1 050 000	-9.1	...	16.5	15.1
		REND.MÉDIO	21 267	...	21 000	-1.3	...	-	-
SUL	P	ÁREA I	52 847	...	52 445	-0.8	...	10.0	10.2
		ÁREA II	52 368	...	52 317	-0.1	...	10.9	10.7
		PRODUÇÃO	1 113 513	...	1 111 742	-0.2	...	15.9	16.0
		REND.MÉDIO	21 263	...	21 250	-0.1	...	-	-
PARANÁ	C	ÁREA I	11 000	...	11 000	-	...	2.1	2.1
		ÁREA II	11 000	...	11 000	-	...	2.3	2.2
		PRODUÇÃO	269 500	...	269 500	-	...	3.8	3.9
		REND.MÉDIO	24 500	...	24 500	-	...	-	-
SANTA CATARINA	P	ÁREA I	29 902	...	29 500	-1.3	...	5.6	5.7
		ÁREA II	29 551	...	29 500	-0.2	...	6.1	6.0
		PRODUÇÃO	709 771	...	708 000	-0.2	...	10.1	10.2
		REND.MÉDIO	24 019	...	24 000	-0.1	...	-	-
RIO GRANDE DO SUL ...	C	ÁREA I	11 945	...	11 945	-	...	2.3	2.3
		ÁREA II	11 817	...	11 817	-	...	2.5	2.4
		PRODUÇÃO	134 242	...	134 242	-	...	1.9	1.9
		REND.MÉDIO	11 360	...	11 360	-	...	-	-
CENTRO-OESTE .	P	ÁREA I	22 313	...	15 484	-30.6	...	4.2	3.0
		ÁREA II	20 575	...	15 272	-25.8	...	4.3	3.1
		PRODUÇÃO	283 516	...	190 699	-32.7	...	4.0	2.7
		REND.MÉDIO	13 780	...	12 487	-9.4	...	-	-
MATO GROSSO DO SUL ..	C	ÁREA I	1 408	...	1 408	-	...	0.3	0.3
		ÁREA II	1 408	...	1 408	-	...	0.3	0.3
		PRODUÇÃO	15 577	...	15 577	-	...	0.2	0.2
		REND.MÉDIO	11 063	...	11 063	-	...	-	-

BANANA

GRANDES REGIÕES E UNIDADES DA FEDERAÇÃO	SITUAÇÃO DA CULTURA	VARIÁVEL	SAFRA 2015	S A F R A 2016		VARIÇÃO (%)		PARTICIPAÇÃO (%)	
				MÊS ANTERIOR	MÊS ATUAL	(1)	(2)	SAFRA 2015	SAFRA 2016
MATO GROSSO	P	ÁREA I	6 724	...	6 795	1.1	...	1.3	1.3
		ÁREA II	6 361	...	6 585	3.5	...	1.3	1.3
		PRODUÇÃO	75 362	...	75 069	-0.4	...	1.1	1.1
		REND.MÉDIO	11 848	...	11 400	-3.8	...	-	-
GOIÁS	P	ÁREA I	13 901	...	7 089	-49.0	...	2.6	1.4
		ÁREA II	12 526	...	7 089	-43.4	...	2.6	1.4
		PRODUÇÃO	188 097	...	96 503	-48.7	...	2.7	1.4
		REND.MÉDIO	15 017	...	13 613	-9.3	...	-	-
DISTRITO FEDERAL	P	ÁREA I	280	...	192	-31.4	...	0.1	0.0
		ÁREA II	280	...	190	-32.1	...	0.1	0.0
		PRODUÇÃO	4 480	...	3 550	-20.8	...	0.1	0.1
		REND.MÉDIO	16 000	...	18 684	16.8	...	-	-

NOTAS - 1. SITUAÇÃO DA CULTURA: P (ÁREA I: ÁREA TOTAL PLANTADA, ÁREA II: A SER COLHIDA; PRODUÇÃO E RENDIMENTO MÉDIO ESPERADOS);
C (ÁREA I: ÁREA TOTAL PLANTADA, ÁREA II: COLHIDA; PRODUÇÃO E RENDIMENTO MÉDIO OBTIDOS).

2. ÁREA (ha), PRODUÇÃO (t) E RENDIMENTO MÉDIO (kg/ha).

PARA AS UNIDADES DA FEDERAÇÃO QUE, POR FORÇA DO CALENDÁRIO AGRÍCOLA, AINDA NÃO DISPÕEM DAS ESTIMATIVAS INICIAIS, OS DADOS CORRESPONDEM A UMA PROJEÇÃO OBTIDA A PARTIR DAS INFORMAÇÕES DE ANOS ANTERIORES.

(1) - VARIÇÃO EM RELAÇÃO AO ANO ANTERIOR. (2) - VARIÇÃO EM RELAÇÃO AO MÊS ANTERIOR.

FONTE: GRUPO DE COORDENAÇÃO DE ESTATÍSTICAS AGROPECUÁRIAS - GCEA/IBGE

BATATA-INGLESA - TOTAL

GRANDES REGIÕES E UNIDADES DA FEDERAÇÃO	SITUAÇÃO DA CULTURA	VARIÁVEL	SAFRA 2015	S A F R A 2016		VARIACÃO (%)		PARTICIPACÃO (%)	
				MÊS ANTERIOR	MÊS ATUAL	(1)	(2)	SAFRA 2015	SAFRA 2016
TOTAL	P	ÁREA I	127 379	...	124 930	-1.9	...	100.0	100.0
		ÁREA II	127 374	...	124 850	-2.0	...	100.0	100.0
		PRODUÇÃO	3 659 448	...	3 580 721	-2.2	...	100.0	100.0
		REND.MÉDIO	28 730	...	28 680	-0.2	...	-	-
NORDESTE	P	ÁREA I	4 387	...	4 384	-0.1	...	3.4	3.5
		ÁREA II	4 382	...	4 384	0.0	...	3.4	3.5
		PRODUÇÃO	194 463	...	169 514	-12.8	...	5.3	4.7
		REND.MÉDIO	44 378	...	38 667	-12.9	...	-	-
PARAÍBA	P	ÁREA I	100	...	178	78.0	...	0.1	0.1
		ÁREA II	95	...	178	87.4	...	0.1	0.1
		PRODUÇÃO	473	...	1 424	201.1	...	0.0	0.0
		REND.MÉDIO	4 979	...	8 000	60.7	...	-	-
BAHIA	P	ÁREA I	4 287	...	4 206	-1.9	...	3.4	3.4
		ÁREA II	4 287	...	4 206	-1.9	...	3.4	3.4
		PRODUÇÃO	193 990	...	168 090	-13.4	...	5.3	4.7
		REND.MÉDIO	45 251	...	39 964	-11.7	...	-	-
SUDESTE	P	ÁREA I	62 715	...	64 277	2.5	...	49.2	51.5
		ÁREA II	62 715	...	64 277	2.5	...	49.2	51.5
		PRODUÇÃO	1 878 635	...	1 929 516	2.7	...	51.3	53.9
		REND.MÉDIO	29 955	...	30 019	0.2	...	-	-
MINAS GERAIS	P	ÁREA I	38 700	...	38 598	-0.3	...	30.4	30.9
		ÁREA II	38 700	...	38 598	-0.3	...	30.4	30.9
		PRODUÇÃO	1 212 922	...	1 223 053	0.8	...	33.1	34.2
		REND.MÉDIO	31 342	...	31 687	1.1	...	-	-
ESPÍRITO SANTO	P	ÁREA I	401	...	359	-10.5	...	0.3	0.3
		ÁREA II	401	...	359	-10.5	...	0.3	0.3
		PRODUÇÃO	8 703	...	7 107	-18.3	...	0.2	0.2
		REND.MÉDIO	21 703	...	19 797	-8.8	...	-	-
RIO DE JANEIRO	P	ÁREA I	39	...	41	5.1	...	0.0	0.0
		ÁREA II	39	...	41	5.1	...	0.0	0.0
		PRODUÇÃO	628	...	652	3.8	...	0.0	0.0
		REND.MÉDIO	16 103	...	15 902	-1.2	...	-	-
SÃO PAULO	P	ÁREA I	23 575	...	25 279	7.2	...	18.5	20.2
		ÁREA II	23 575	...	25 279	7.2	...	18.5	20.2
		PRODUÇÃO	656 382	...	698 704	6.4	...	17.9	19.5
		REND.MÉDIO	27 842	...	27 640	-0.7	...	-	-
SUL	P	ÁREA I	54 939	...	54 125	-1.5	...	43.1	43.3
		ÁREA II	54 939	...	54 045	-1.6	...	43.1	43.3
		PRODUÇÃO	1 352 340	...	1 408 752	4.2	...	37.0	39.3
		REND.MÉDIO	24 615	...	26 066	5.9	...	-	-
PARANÁ	P	ÁREA I	30 617	...	30 566	-0.2	...	24.0	24.5
		ÁREA II	30 617	...	30 566	-0.2	...	24.0	24.5
		PRODUÇÃO	826 896	...	846 573	2.4	...	22.6	23.6
		REND.MÉDIO	27 008	...	27 697	2.6	...	-	-
SANTA CATARINA	P	ÁREA I	5 315	...	6 054	13.9	...	4.2	4.8
		ÁREA II	5 315	...	5 974	12.4	...	4.2	4.8
		PRODUÇÃO	125 971	...	141 984	12.7	...	3.4	4.0
		REND.MÉDIO	23 701	...	23 767	0.3	...	-	-
RIO GRANDE DO SUL ...	P	ÁREA I	19 007	...	17 505	-7.9	...	14.9	14.0
		ÁREA II	19 007	...	17 505	-7.9	...	14.9	14.0
		PRODUÇÃO	399 473	...	420 195	5.2	...	10.9	11.7
		REND.MÉDIO	21 017	...	24 004	14.2	...	-	-
CENTRO-OESTE .	P	ÁREA I	5 338	...	2 144	-59.8	...	4.2	1.7
		ÁREA II	5 338	...	2 144	-59.8	...	4.2	1.7
		PRODUÇÃO	234 010	...	72 939	-68.8	...	6.4	2.0
		REND.MÉDIO	43 839	...	34 020	-22.4	...	-	-
GOIÁS	P	ÁREA I	5 328	...	2 134	-59.9	...	4.2	1.7
		ÁREA II	5 328	...	2 134	-59.9	...	4.2	1.7
		PRODUÇÃO	233 620	...	72 560	-68.9	...	6.4	2.0
		REND.MÉDIO	43 848	...	34 002	-22.5	...	-	-
DISTRITO FEDERAL	P	ÁREA I	10	...	10	-	...	0.0	0.0
		ÁREA II	10	...	10	-	...	0.0	0.0
		PRODUÇÃO	390	...	379	-2.8	...	0.0	0.0
		REND.MÉDIO	39 000	...	37 900	-2.8	...	-	-

NOTAS - 1. SITUAÇÃO DA CULTURA: P (ÁREA I: PLANTADA; ÁREA II: A SER COLHIDA; PRODUÇÃO E RENDIMENTO MÉDIO ESPERADOS);
C (ÁREA I: PLANTADA; ÁREA II: COLHIDA; PRODUÇÃO E RENDIMENTO MÉDIO OBTIDOS).
A DIFERENÇA ENTRE AS ÁREAS I E II REFERE-SE A ÁREA PERDIDA.

2. ÁREA (ha), PRODUÇÃO (t) E RENDIMENTO MÉDIO (kg/ha).

PARA AS UNIDADES DA FEDERAÇÃO QUE, POR FORÇA DO CALENDÁRIO AGRÍCOLA, AINDA NÃO DISPÕEM DAS ESTIMATIVAS INICIAIS, OS DADOS CORRESPONDEM A UMA PROJEÇÃO OBTIDA A PARTIR DAS INFORMAÇÕES DE ANOS ANTERIORES.

(1) - VARIACÃO EM RELAÇÃO AO ANO ANTERIOR. (2) - VARIACÃO EM RELAÇÃO AO MÊS ANTERIOR.

FONTE: GRUPO DE COORDENAÇÃO DE ESTATÍSTICAS AGROPECUÁRIAS - GCEA/IBGE

BATATA-INGLESA 1ª safra

GRANDES REGIÕES E UNIDADES DA FEDERAÇÃO	SITUAÇÃO DA CULTURA	VARIÁVEL	SAFRA 2015	S A F R A 2016		VARIACÃO (%)		PARTICIPACÃO (%)	
				MÊS ANTERIOR	MÊS ATUAL	(1)	(2)	SAFRA 2015	SAFRA 2016
TOTAL	P	ÁREA I	63 856	...	65 148	2.0	...	100.0	100.0
		ÁREA II	63 856	...	65 068	1.9	...	100.0	100.0
		PRODUÇÃO	1 722 226	...	1 859 767	8.0	...	100.0	100.0
		REND.MÉDIO	26 970	...	28 582	6.0	...	-	-
NORDESTE	P	ÁREA I	1 700	...	1 700	-	...	2.7	2.6
		ÁREA II	1 700	...	1 700	-	...	2.7	2.6
		PRODUÇÃO	73 926	...	68 000	-8.0	...	4.3	3.7
		REND.MÉDIO	43 486	...	40 000	-8.0	...	-	-
BAHIA	P	ÁREA I	1 700	...	1 700	-	...	2.7	2.6
		ÁREA II	1 700	...	1 700	-	...	2.7	2.6
		PRODUÇÃO	73 926	...	68 000	-8.0	...	4.3	3.7
		REND.MÉDIO	43 486	...	40 000	-8.0	...	-	-
SUDESTE	P	ÁREA I	25 500	...	26 544	4.1	...	39.9	40.7
		ÁREA II	25 500	...	26 544	4.1	...	39.9	40.8
		PRODUÇÃO	754 063	...	800 842	6.2	...	43.8	43.1
		REND.MÉDIO	29 571	...	30 170	2.0	...	-	-
MINAS GERAIS	P	ÁREA I	17 935	...	17 833	-0.6	...	28.1	27.4
		ÁREA II	17 935	...	17 833	-0.6	...	28.1	27.4
		PRODUÇÃO	553 645	...	563 776	1.8	...	32.1	30.3
		REND.MÉDIO	30 870	...	31 614	2.4	...	-	-
ESPÍRITO SANTO	P	ÁREA I	316	...	274	-13.3	...	0.5	0.4
		ÁREA II	316	...	274	-13.3	...	0.5	0.4
		PRODUÇÃO	6 808	...	5 212	-23.4	...	0.4	0.3
		REND.MÉDIO	21 544	...	19 022	-11.7	...	-	-
RIO DE JANEIRO	P	ÁREA I	24	...	24	-	...	0.0	0.0
		ÁREA II	24	...	24	-	...	0.0	0.0
		PRODUÇÃO	388	...	372	-4.1	...	0.0	0.0
		REND.MÉDIO	16 167	...	15 500	-4.1	...	-	-
SÃO PAULO	P	ÁREA I	7 225	...	8 413	16.4	...	11.3	12.9
		ÁREA II	7 225	...	8 413	16.4	...	11.3	12.9
		PRODUÇÃO	193 222	...	231 482	19.8	...	11.2	12.4
		REND.MÉDIO	26 744	...	27 515	2.9	...	-	-
SUL	P	ÁREA I	36 656	...	36 904	0.7	...	57.4	56.6
		ÁREA II	36 656	...	36 824	0.5	...	57.4	56.6
		PRODUÇÃO	894 237	...	990 925	10.8	...	51.9	53.3
		REND.MÉDIO	24 395	...	26 910	10.3	...	-	-
PARANÁ	C	ÁREA I	17 099	...	17 048	-0.3	...	26.8	26.2
		ÁREA II	17 099	...	17 048	-0.3	...	26.8	26.2
		PRODUÇÃO	465 054	...	484 731	4.2	...	27.0	26.1
		REND.MÉDIO	27 198	...	28 433	4.5	...	-	-
SANTA CATARINA	P	ÁREA I	4 504	...	5 067	12.5	...	7.1	7.8
		ÁREA II	4 504	...	4 987	10.7	...	7.1	7.7
		PRODUÇÃO	109 016	...	130 800	20.0	...	6.3	7.0
		REND.MÉDIO	24 204	...	26 228	8.4	...	-	-
RIO GRANDE DO SUL ...	P	ÁREA I	15 053	...	14 789	-1.8	...	23.6	22.7
		ÁREA II	15 053	...	14 789	-1.8	...	23.6	22.7
		PRODUÇÃO	320 167	...	375 394	17.2	...	18.6	20.2
		REND.MÉDIO	21 269	...	25 383	19.3	...	-	-

NOTAS - 1. SITUAÇÃO DA CULTURA: P (ÁREA I: PLANTADA; ÁREA II: A SER COLHIDA; PRODUÇÃO E RENDIMENTO MÉDIO ESPERADOS);
C (ÁREA I: PLANTADA; ÁREA II: COLHIDA; PRODUÇÃO E RENDIMENTO MÉDIO OBTIDOS).
A DIFERENÇA ENTRE AS ÁREAS I E II REFERE-SE A ÁREA PERDIDA.

2. ÁREA (ha), PRODUÇÃO (t) E RENDIMENTO MÉDIO (kg/ha).

PARA AS UNIDADES DA FEDERAÇÃO QUE, POR FORÇA DO CALENDÁRIO AGRÍCOLA, AINDA NÃO DISPÕEM DAS ESTIMATIVAS INICIAIS, OS DADOS CORRESPONDEM A UMA PROJEÇÃO OBTIDA A PARTIR DAS INFORMAÇÕES DE ANOS ANTERIORES.

(1) - VARIACÃO EM RELAÇÃO AO ANO ANTERIOR. (2) - VARIACÃO EM RELAÇÃO AO MÊS ANTERIOR.

FONTE: GRUPO DE COORDENAÇÃO DE ESTATÍSTICAS AGROPECUÁRIAS - GCEA/IBGE

BATATA-INGLESA 2ª safra

GRANDES REGIÕES E UNIDADES DA FEDERAÇÃO	SITUAÇÃO DA CULTURA	VARIÁVEL	SAFRA 2015	S A F R A 2016		VARIACÃO (%)		PARTICIPACÃO (%)	
				MÊS ANTERIOR	MÊS ATUAL	(1)	(2)	SAFRA 2015	SAFRA 2016
TOTAL	P	ÁREA I	39 995	...	39 528	-1.2	...	100.0	100.0
		ÁREA II	39 990	...	39 528	-1.2	...	100.0	100.0
		PRODUÇÃO	1 120 922	...	1 080 764	-3.6	...	100.0	100.0
		REND.MÉDIO	28 030	...	27 342	-2.5	...	-	-
NORDESTE	P	ÁREA I	1 407	...	1 484	5.5	...	3.5	3.8
		ÁREA II	1 402	...	1 484	5.8	...	3.5	3.8
		PRODUÇÃO	61 017	...	53 514	-12.3	...	5.4	5.0
		REND.MÉDIO	43 521	...	36 061	-17.1	...	-	-
PARAÍBA	P	ÁREA I	100	...	178	78.0	...	0.3	0.5
		ÁREA II	95	...	178	87.4	...	0.2	0.5
		PRODUÇÃO	473	...	1 424	201.1	...	0.0	0.1
		REND.MÉDIO	4 979	...	8 000	60.7	...	-	-
BAHIA	P	ÁREA I	1 307	...	1 306	-0.1	...	3.3	3.3
		ÁREA II	1 307	...	1 306	-0.1	...	3.3	3.3
		PRODUÇÃO	60 544	...	52 090	-14.0	...	5.4	4.8
		REND.MÉDIO	46 323	...	39 885	-13.9	...	-	-
SUDESTE	P	ÁREA I	20 295	...	20 813	2.6	...	50.7	52.7
		ÁREA II	20 295	...	20 813	2.6	...	50.8	52.7
		PRODUÇÃO	601 412	...	609 044	1.3	...	53.7	56.4
		REND.MÉDIO	29 634	...	29 263	-1.3	...	-	-
MINAS GERAIS	P	ÁREA I	11 665	...	11 665	-	...	29.2	29.5
		ÁREA II	11 665	...	11 665	-	...	29.2	29.5
		PRODUÇÃO	358 357	...	358 357	-	...	32.0	33.2
		REND.MÉDIO	30 721	...	30 721	-	...	-	-
ESPÍRITO SANTO	P	ÁREA I	85	...	85	-	...	0.2	0.2
		ÁREA II	85	...	85	-	...	0.2	0.2
		PRODUÇÃO	1 895	...	1 895	-	...	0.2	0.2
		REND.MÉDIO	22 294	...	22 294	-	...	-	-
RIO DE JANEIRO	P	ÁREA I	15	...	17	13.3	...	0.0	0.0
		ÁREA II	15	...	17	13.3	...	0.0	0.0
		PRODUÇÃO	240	...	280	16.7	...	0.0	0.0
		REND.MÉDIO	16 000	...	16 471	2.9	...	-	-
SÃO PAULO	P	ÁREA I	8 530	...	9 046	6.0	...	21.3	22.9
		ÁREA II	8 530	...	9 046	6.0	...	21.3	22.9
		PRODUÇÃO	240 920	...	248 512	3.2	...	21.5	23.0
		REND.MÉDIO	28 244	...	27 472	-2.7	...	-	-
SUL	P	ÁREA I	18 283	...	17 221	-5.8	...	45.7	43.6
		ÁREA II	18 283	...	17 221	-5.8	...	45.7	43.6
		PRODUÇÃO	458 103	...	417 827	-8.8	...	40.9	38.7
		REND.MÉDIO	25 056	...	24 263	-3.2	...	-	-
PARANÁ	C	ÁREA I	13 518	...	13 518	-	...	33.8	34.2
		ÁREA II	13 518	...	13 518	-	...	33.8	34.2
		PRODUÇÃO	361 842	...	361 842	-	...	32.3	33.5
		REND.MÉDIO	26 767	...	26 767	-	...	-	-
SANTA CATARINA	P	ÁREA I	811	...	987	21.7	...	2.0	2.5
		ÁREA II	811	...	987	21.7	...	2.0	2.5
		PRODUÇÃO	16 955	...	11 184	-34.0	...	1.5	1.0
		REND.MÉDIO	20 906	...	11 331	-45.8	...	-	-
RIO GRANDE DO SUL ...	P	ÁREA I	3 954	...	2 716	-31.3	...	9.9	6.9
		ÁREA II	3 954	...	2 716	-31.3	...	9.9	6.9
		PRODUÇÃO	79 306	...	44 801	-43.5	...	7.1	4.1
		REND.MÉDIO	20 057	...	16 495	-17.8	...	-	-
CENTRO-OESTE .	C	ÁREA I	10	...	10	-	...	0.0	0.0
		ÁREA II	10	...	10	-	...	0.0	0.0
		PRODUÇÃO	390	...	379	-2.8	...	0.0	0.0
		REND.MÉDIO	39 000	...	37 900	-2.8	...	-	-
DISTRITO FEDERAL	C	ÁREA I	10	...	10	-	...	0.0	0.0
		ÁREA II	10	...	10	-	...	0.0	0.0
		PRODUÇÃO	390	...	379	-2.8	...	0.0	0.0
		REND.MÉDIO	39 000	...	37 900	-2.8	...	-	-

NOTAS - 1. SITUAÇÃO DA CULTURA: P (ÁREA I: PLANTADA; ÁREA II: A SER COLHIDA; PRODUÇÃO E RENDIMENTO MÉDIO ESPERADOS);
C (ÁREA I: PLANTADA; ÁREA II: COLHIDA; PRODUÇÃO E RENDIMENTO MÉDIO OBTIDOS).

A DIFERENÇA ENTRE AS ÁREAS I E II REFERE-SE A ÁREA PERDIDA.

2. ÁREA (ha), PRODUÇÃO (t) E RENDIMENTO MÉDIO (kg/ha).

PARA AS UNIDADES DA FEDERAÇÃO QUE, POR FORÇA DO CALENDÁRIO AGRÍCOLA, AINDA NÃO DISPÕEM DAS ESTIMATIVAS INICIAIS, OS DADOS CORRESPONDEM A UMA PROJEÇÃO OBTIDA A PARTIR DAS INFORMAÇÕES DE ANOS ANTERIORES.

(1) - VARIACÃO EM RELAÇÃO AO ANO ANTERIOR. (2) - VARIACÃO EM RELAÇÃO AO MÊS ANTERIOR.

FONTE: GRUPO DE COORDENAÇÃO DE ESTATÍSTICAS AGROPECUÁRIAS - GCEA/IBGE

BATATA-INGLESA 3ª safra

GRANDES REGIÕES E UNIDADES DA FEDERAÇÃO	SITUAÇÃO DA CULTURA	VARIÁVEL	SAFRA 2015	S A F R A 2016		VARIACÃO (%)		PARTICIPACÃO (%)	
				MÊS ANTERIOR	MÊS ATUAL	(1)	(2)	SAFRA 2015	SAFRA 2016
TOTAL	P	ÁREA I	23 528	...	20 254	-13.9	...	100.0	100.0
		ÁREA II	23 528	...	20 254	-13.9	...	100.0	100.0
		PRODUÇÃO	816 300	...	640 190	-21.6	...	100.0	100.0
		REND.MÉDIO	34 695	...	31 608	-8.9	...	-	-
NORDESTE	P	ÁREA I	1 280	...	1 200	-6.3	...	5.4	5.9
		ÁREA II	1 280	...	1 200	-6.3	...	5.4	5.9
		PRODUÇÃO	59 520	...	48 000	-19.4	...	7.3	7.5
		REND.MÉDIO	46 500	...	40 000	-14.0	...	-	-
BAHIA	P	ÁREA I	1 280	...	1 200	-6.3	...	5.4	5.9
		ÁREA II	1 280	...	1 200	-6.3	...	5.4	5.9
		PRODUÇÃO	59 520	...	48 000	-19.4	...	7.3	7.5
		REND.MÉDIO	46 500	...	40 000	-14.0	...	-	-
SUDESTE	P	ÁREA I	16 920	...	16 920	-	...	71.9	83.5
		ÁREA II	16 920	...	16 920	-	...	71.9	83.5
		PRODUÇÃO	523 160	...	519 630	-0.7	...	64.1	81.2
		REND.MÉDIO	30 920	...	30 711	-0.7	...	-	-
MINAS GERAIS	P	ÁREA I	9 100	...	9 100	-	...	38.7	44.9
		ÁREA II	9 100	...	9 100	-	...	38.7	44.9
		PRODUÇÃO	300 920	...	300 920	-	...	36.9	47.0
		REND.MÉDIO	33 068	...	33 068	-	...	-	-
SÃO PAULO	P	ÁREA I	7 820	...	7 820	-	...	33.2	38.6
		ÁREA II	7 820	...	7 820	-	...	33.2	38.6
		PRODUÇÃO	222 240	...	218 710	-1.6	...	27.2	34.2
		REND.MÉDIO	28 419	...	27 968	-1.6	...	-	-
CENTRO-OESTE .	P	ÁREA I	5 328	...	2 134	-59.9	...	22.6	10.5
		ÁREA II	5 328	...	2 134	-59.9	...	22.6	10.5
		PRODUÇÃO	233 620	...	72 560	-68.9	...	28.6	11.3
		REND.MÉDIO	43 848	...	34 002	-22.5	...	-	-
GOIÁS	P	ÁREA I	5 328	...	2 134	-59.9	...	22.6	10.5
		ÁREA II	5 328	...	2 134	-59.9	...	22.6	10.5
		PRODUÇÃO	233 620	...	72 560	-68.9	...	28.6	11.3
		REND.MÉDIO	43 848	...	34 002	-22.5	...	-	-

NOTAS - 1. SITUAÇÃO DA CULTURA: P (ÁREA I: PLANTADA; ÁREA II: A SER COLHIDA; PRODUÇÃO E RENDIMENTO MÉDIO ESPERADOS);
C (ÁREA I: PLANTADA; ÁREA II: COLHIDA; PRODUÇÃO E RENDIMENTO MÉDIO OBTIDOS).
A DIFERENÇA ENTRE AS ÁREAS I E II REFERE-SE A ÁREA PERDIDA.

2. ÁREA (ha), PRODUÇÃO (t) E RENDIMENTO MÉDIO (kg/ha).

PARA AS UNIDADES DA FEDERAÇÃO QUE, POR FORÇA DO CALENDÁRIO AGRÍCOLA, AINDA NÃO DISPÕEM DAS ESTIMATIVAS INICIAIS, OS DADOS CORRESPONDEM A UMA PROJEÇÃO OBTIDA A PARTIR DAS INFORMAÇÕES DE ANOS ANTERIORES.

(1) - VARIACÃO EM RELAÇÃO AO ANO ANTERIOR. (2) - VARIACÃO EM RELAÇÃO AO MÊS ANTERIOR.

FONTE: GRUPO DE COORDENAÇÃO DE ESTATÍSTICAS AGROPECUÁRIAS - GCEA/IBGE

CACAU (em amêndoa)

GRANDES REGIÕES E UNIDADES DA FEDERAÇÃO	SITUAÇÃO DA CULTURA	VARIÁVEL	SAFRA 2015	S A F R A 2016		VARIÇÃO (%)		PARTICIPAÇÃO (%)	
				MÊS ANTERIOR	MÊS ATUAL	(1)	(2)	SAFRA 2015	SAFRA 2016
TOTAL	P	ÁREA I	690 710	...	739 117	7.0	...	100.0	100.0
		ÁREA II	621 837	...	691 166	11.1	...	100.0	100.0
		PRODUÇÃO	255 353	...	262 328	-2.7	...	100.0	100.0
		REND.MÉDIO	411	...	380	-7.5	...	-	-
NORTE	P	ÁREA I	185 594	...	185 151	-0.2	...	26.9	25.1
		ÁREA II	139 739	...	138 533	-0.9	...	22.5	20.0
		PRODUÇÃO	113 723	...	113 535	-0.2	...	44.5	43.3
		REND.MÉDIO	814	...	820	0.7	...	-	-
RONDÔNIA	P	ÁREA I	15 977	...	16 374	2.5	...	2.3	2.2
		ÁREA II	13 354	...	12 960	-3.0	...	2.1	1.9
		PRODUÇÃO	5 708	...	6 433	12.7	...	2.2	2.5
		REND.MÉDIO	427	...	496	16.2	...	-	-
AMAZONAS	P	ÁREA I	5 200	...	2 630	-49.4	...	0.8	0.4
		ÁREA II	3 032	...	2 015	-33.5	...	0.5	0.3
		PRODUÇÃO	1 956	...	1 304	-33.3	...	0.8	0.5
		REND.MÉDIO	645	...	647	0.3	...	-	-
RORAIMA	P	ÁREA I	13	...	13	-	...	0.0	0.0
		ÁREA II	13	...	13	-	...	0.0	0.0
		PRODUÇÃO	8	...	8	-	...	0.0	0.0
		REND.MÉDIO	615	...	615	-	...	-	-
PARÁ	P	ÁREA I	164 404	...	166 134	1.1	...	23.8	22.5
		ÁREA II	123 340	...	123 545	0.2	...	19.8	17.9
		PRODUÇÃO	106 051	...	105 790	-0.2	...	41.5	40.3
		REND.MÉDIO	860	...	856	-0.5	...	-	-
NORDESTE	P	ÁREA I	480 397	...	530 043	10.3	...	69.6	71.7
		ÁREA II	458 763	...	530 043	15.5	...	73.8	76.7
		PRODUÇÃO	135 507	...	143 122	5.6	...	53.1	54.6
		REND.MÉDIO	295	...	270	-8.5	...	-	-
BAHIA	P	ÁREA I	480 397	...	530 043	10.3	...	69.6	71.7
		ÁREA II	458 763	...	530 043	15.5	...	73.8	76.7
		PRODUÇÃO	135 507	...	143 122	5.6	...	53.1	54.6
		REND.MÉDIO	295	...	270	-8.5	...	-	-
SUDESTE	P	ÁREA I	23 766	...	23 050	-3.0	...	3.4	3.1
		ÁREA II	22 482	...	21 817	-3.0	...	3.6	3.2
		PRODUÇÃO	5 596	...	5 131	-8.3	...	2.2	2.0
		REND.MÉDIO	249	...	235	-5.6	...	-	-
MINAS GERAIS	C	ÁREA I	217	...	217	-	...	0.0	0.0
		ÁREA II	217	...	217	-	...	0.0	0.0
		PRODUÇÃO	129	...	129	-	...	0.1	0.0
		REND.MÉDIO	594	...	594	-	...	-	-
ESPÍRITO SANTO	P	ÁREA I	23 549	...	22 833	-3.0	...	3.4	3.1
		ÁREA II	22 265	...	21 600	-3.0	...	3.6	3.1
		PRODUÇÃO	5 467	...	5 002	-8.5	...	2.1	1.9
		REND.MÉDIO	246	...	232	-5.7	...	-	-
CENTRO-OESTE .	P	ÁREA I	953	...	873	-8.4	...	0.1	0.1
		ÁREA II	853	...	773	-9.4	...	0.1	0.1
		PRODUÇÃO	527	...	540	2.5	...	0.2	0.2
		REND.MÉDIO	618	...	699	13.1	...	-	-
MATO GROSSO	P	ÁREA I	953	...	873	-8.4	...	0.1	0.1
		ÁREA II	853	...	773	-9.4	...	0.1	0.1
		PRODUÇÃO	527	...	540	2.5	...	0.2	0.2
		REND.MÉDIO	618	...	699	13.1	...	-	-

NOTAS - 1. SITUAÇÃO DA CULTURA: P (ÁREA I: ÁREA TOTAL PLANTADA, ÁREA II: A SER COLHIDA; PRODUÇÃO E RENDIMENTO MÉDIO ESPERADOS); C (ÁREA I: ÁREA TOTAL PLANTADA, ÁREA II: COLHIDA; PRODUÇÃO E RENDIMENTO MÉDIO OBTIDOS).

2. ÁREA (ha), PRODUÇÃO (t) E RENDIMENTO MÉDIO (kg/ha).

PARA AS UNIDADES DA FEDERAÇÃO QUE, POR FORÇA DO CALENDÁRIO AGRÍCOLA, AINDA NÃO DISPÕEM DAS ESTIMATIVAS INICIAIS, OS DADOS CORRESPONDEM A UMA PROJEÇÃO OBTIDA A PARTIR DAS INFORMAÇÕES DE ANOS ANTERIORES.

(1) - VARIÇÃO EM RELAÇÃO AO ANO ANTERIOR. (2) - VARIÇÃO EM RELAÇÃO AO MÊS ANTERIOR.

FONTE: GRUPO DE COORDENAÇÃO DE ESTATÍSTICAS AGROPECUÁRIAS - GCEA/IBGE

CAFÉ (em grão) - TOTAL (ARÁBICA e CANEPHORA)

GRANDES REGIÕES E UNIDADES DA FEDERAÇÃO	SITUAÇÃO DA CULTURA	VARIÁVEL	SAFRA 2015	S A F R A 2016		VARIACÃO (%)		PARTICIPACÃO (%)	
				MÊS ANTERIOR	MÊS ATUAL	(1)	(2)	SAFRA 2015	SAFRA 2016
TOTAL	P	ÁREA I	2 301 943	...	2 280 096	-0.9	...	100.0	100.0
		ÁREA II	1 982 314	...	2 006 659	1.2	...	100.0	100.0
		PRODUÇÃO	2 645 500	...	2 979 797	12.6	...	100.0	100.0
		REND.MÉDIO	1 335	...	1 485	11.2	...	-	-
NORTE	P	ÁREA I	91 101	...	93 325	2.4	...	4.0	4.1
		ÁREA II	82 421	...	84 721	2.8	...	4.2	4.2
		PRODUÇÃO	87 958	...	90 434	2.8	...	3.3	3.0
		REND.MÉDIO	1 067	...	1 067	-	...	-	-
RONDÔNIA	P	ÁREA I	87 917	...	86 763	-1.3	...	3.8	3.8
		ÁREA II	79 760	...	78 224	-1.9	...	4.0	3.9
		PRODUÇÃO	84 734	...	83 387	-1.6	...	3.2	2.8
		REND.MÉDIO	1 062	...	1 066	0.4	...	-	-
ACRE	P	ÁREA I	1 889	...	1 557	-17.6	...	0.1	0.1
		ÁREA II	1 416	...	1 557	10.0	...	0.1	0.1
		PRODUÇÃO	2 229	...	2 430	9.0	...	0.1	0.1
		REND.MÉDIO	1 574	...	1 561	-0.8	...	-	-
AMAZONAS	P	ÁREA I	2	...	4 000	199900.0	...	0.0	0.2
		ÁREA II	2	...	4 000	199900.0	...	0.0	0.2
		PRODUÇÃO	2	...	3 670	183400.0	...	0.0	0.1
		REND.MÉDIO	1 000	...	918	-8.2	...	-	-
PARÁ	P	ÁREA I	1 293	...	1 005	-22.3	...	0.1	0.0
		ÁREA II	1 243	...	940	-24.4	...	0.1	0.0
		PRODUÇÃO	993	...	947	-4.6	...	0.0	0.0
		REND.MÉDIO	799	...	1 007	26.0	...	-	-
NORDESTE	P	ÁREA I	185 346	...	170 890	-7.8	...	8.1	7.5
		ÁREA II	174 128	...	170 889	-1.9	...	8.8	8.5
		PRODUÇÃO	220 396	...	195 874	-11.1	...	8.3	6.6
		REND.MÉDIO	1 266	...	1 146	-9.5	...	-	-
CEARÁ	P	ÁREA I	4 328	...	4 187	-3.3	...	0.2	0.2
		ÁREA II	4 327	...	4 186	-3.3	...	0.2	0.2
		PRODUÇÃO	1 715	...	1 845	7.6	...	0.1	0.1
		REND.MÉDIO	396	...	441	11.4	...	-	-
PERNAMBUCO	P	ÁREA I	2 820	...	2 503	-11.2	...	0.1	0.1
		ÁREA II	2 367	...	2 503	5.7	...	0.1	0.1
		PRODUÇÃO	893	...	1 009	13.0	...	0.0	0.0
		REND.MÉDIO	377	...	403	6.9	...	-	-
BAHIA	P	ÁREA I	178 198	...	164 200	-7.9	...	7.7	7.2
		ÁREA II	167 434	...	164 200	-1.9	...	8.4	8.2
		PRODUÇÃO	217 788	...	193 020	-11.4	...	8.2	6.5
		REND.MÉDIO	1 301	...	1 176	-9.6	...	-	-
SUDESTE	P	ÁREA I	1 949 310	...	1 941 244	-0.4	...	84.7	85.1
		ÁREA II	1 651 921	...	1 676 546	1.5	...	83.3	83.5
		PRODUÇÃO	2 233 803	...	2 603 112	16.5	...	84.4	87.4
		REND.MÉDIO	1 352	...	1 553	14.9	...	-	-
MINAS GERAIS	P	ÁREA I	1 209 052	...	1 206 644	-0.2	...	52.5	52.9
		ÁREA II	993 668	...	1 035 677	4.2	...	50.1	51.6
		PRODUÇÃO	1 345 834	...	1 628 793	21.0	...	50.9	54.7
		REND.MÉDIO	1 354	...	1 573	16.2	...	-	-
ESPÍRITO SANTO	P	ÁREA I	513 336	...	509 931	-0.7	...	22.3	22.4
		ÁREA II	442 660	...	426 203	-3.7	...	22.3	21.2
		PRODUÇÃO	618 262	...	687 103	11.1	...	23.4	23.1
		REND.MÉDIO	1 397	...	1 612	15.4	...	-	-
RIO DE JANEIRO	P	ÁREA I	14 649	...	14 639	-0.1	...	0.6	0.6
		ÁREA II	14 341	...	14 636	2.1	...	0.7	0.7
		PRODUÇÃO	17 097	...	17 163	0.4	...	0.6	0.6
		REND.MÉDIO	1 192	...	1 173	-1.6	...	-	-
SÃO PAULO	P	ÁREA I	212 273	...	210 030	-1.1	...	9.2	9.2
		ÁREA II	201 252	...	200 030	-0.6	...	10.2	10.0
		PRODUÇÃO	252 610	...	270 053	6.9	...	9.5	9.1
		REND.MÉDIO	1 255	...	1 350	7.6	...	-	-

CAFÉ (em grão) - TOTAL (ARÁBICA e CANEPHORA)

GRANDES REGIÕES E UNIDADES DA FEDERAÇÃO	SITUAÇÃO DA CULTURA	VARIÁVEL	SAFRA 2015	S A F R A 2016		VARIÇÃO (%)		PARTICIPAÇÃO (%)	
				MÊS ANTERIOR	MÊS ATUAL	(1)	(2)	SAFRA 2015	SAFRA 2016
SUL	P	ÁREA I	44 499	...	47 006	5.6	...	1.9	2.1
		ÁREA II	44 499	...	47 006	5.6	...	2.2	2.3
		PRODUÇÃO	73 923	...	62 942	-14.9	...	2.8	2.1
		REND.MÉDIO	1 661	...	1 339	-19.4	...	-	-
PARANÁ	P	ÁREA I	44 499	...	47 006	5.6	...	1.9	2.1
		ÁREA II	44 499	...	47 006	5.6	...	2.2	2.3
		PRODUÇÃO	73 923	...	62 942	-14.9	...	2.8	2.1
		REND.MÉDIO	1 661	...	1 339	-19.4	...	-	-
CENTRO-OESTE .	P	ÁREA I	31 687	...	27 631	-12.8	...	1.4	1.2
		ÁREA II	29 345	...	27 497	-6.3	...	1.5	1.4
		PRODUÇÃO	29 420	...	27 435	-6.7	...	1.1	0.9
		REND.MÉDIO	1 003	...	998	-0.5	...	-	-
MATO GROSSO DO SUL ..	P	ÁREA I	1 168	...	1 158	-0.9	...	0.1	0.1
		ÁREA II	1 141	...	1 158	1.5	...	0.1	0.1
		PRODUÇÃO	1 328	...	1 359	2.3	...	0.1	0.0
		REND.MÉDIO	1 164	...	1 174	0.9	...	-	-
MATO GROSSO	P	ÁREA I	21 391	...	20 423	-4.5	...	0.9	0.9
		ÁREA II	20 189	...	20 423	1.2	...	1.0	1.0
		PRODUÇÃO	7 670	...	9 085	18.4	...	0.3	0.3
		REND.MÉDIO	380	...	445	17.1	...	-	-
GOIÁS	P	ÁREA I	8 425	...	5 347	-36.5	...	0.4	0.2
		ÁREA II	7 446	...	5 347	-28.2	...	0.4	0.3
		PRODUÇÃO	19 113	...	15 725	-17.7	...	0.7	0.5
		REND.MÉDIO	2 567	...	2 941	14.6	...	-	-
DISTRITO FEDERAL	P	ÁREA I	703	...	703	-	...	0.0	0.0
		ÁREA II	569	...	569	-	...	0.0	0.0
		PRODUÇÃO	1 309	...	1 266	-3.3	...	0.0	0.0
		REND.MÉDIO	2 301	...	2 225	-3.3	...	-	-

NOTAS - 1. SITUAÇÃO DA CULTURA: P (ÁREA I: ÁREA TOTAL PLANTADA, ÁREA II: A SER COLHIDA; PRODUÇÃO E RENDIMENTO MÉDIO ESPERADOS); C (ÁREA I: ÁREA TOTAL PLANTADA, ÁREA II: COLHIDA; PRODUÇÃO E RENDIMENTO MÉDIO OBTIDOS).

2. ÁREA (ha), PRODUÇÃO (t) E RENDIMENTO MÉDIO (kg/ha).

PARA AS UNIDADES DA FEDERAÇÃO QUE, POR FORÇA DO CALENDÁRIO AGRÍCOLA, AINDA NÃO DISPÕEM DAS ESTIMATIVAS INICIAIS, OS DADOS CORRESPONDEM A UMA PROJEÇÃO OBTIDA A PARTIR DAS INFORMAÇÕES DE ANOS ANTERIORES.

(1) - VARIÇÃO EM RELAÇÃO AO ANO ANTERIOR. (2) - VARIÇÃO EM RELAÇÃO AO MÊS ANTERIOR.

FONTE: GRUPO DE COORDENAÇÃO DE ESTATÍSTICAS AGROPECUÁRIAS - GCEA/IBGE

3. RENDIMENTOS CALCULADOS PARA CADA ESPÉCIE ESTÃO DISPONÍVEIS NAS TABELAS ESPECÍFICAS.

CAFÉ (em grão) - ARÁBICA

GRANDES REGIÕES E UNIDADES DA FEDERAÇÃO	SITUAÇÃO DA CULTURA	VARIÁVEL	SAFRA 2015	S A F R A 2016		VARIACÃO (%)		PARTICIPACÃO (%)	
				MÊS ANTERIOR	MÊS ATUAL	(1)	(2)	SAFRA 2015	SAFRA 2016
TOTAL	P	ÁREA I	1 783 410	...	1 772 012	-0.6	...	100.0	100.0
		ÁREA II	1 532 544	...	1 572 630	2.6	...	100.0	100.0
		PRODUÇÃO	1 990 387	...	2 303 315	15.7	...	100.0	100.0
		REND.MÉDIO	1 299	...	1 465	12.8	...	-	-
NORTE	P	ÁREA I	1	...	2 000	199900.0	...	0.0	0.1
		ÁREA II	1	...	2 000	199900.0	...	0.0	0.1
		PRODUÇÃO	1	...	1 835	183400.0	...	0.0	0.1
		REND.MÉDIO	1 000	...	918	-8.2	...	-	-
AMAZONAS	P	ÁREA I	1	...	2 000	199900.0	...	0.0	0.1
		ÁREA II	1	...	2 000	199900.0	...	0.0	0.1
		PRODUÇÃO	1	...	1 835	183400.0	...	0.0	0.1
		REND.MÉDIO	1 000	...	918	-8.2	...	-	-
NORDESTE	P	ÁREA I	135 134	...	129 563	-4.1	...	7.6	7.3
		ÁREA II	130 392	...	129 562	-0.6	...	8.5	8.2
		PRODUÇÃO	131 399	...	119 503	-9.1	...	6.6	5.2
		REND.MÉDIO	1 008	...	922	-8.5	...	-	-
CEARÁ	P	ÁREA I	4 200	...	4 060	-3.3	...	0.2	0.2
		ÁREA II	4 199	...	4 059	-3.3	...	0.3	0.3
		PRODUÇÃO	1 674	...	1 794	7.2	...	0.1	0.1
		REND.MÉDIO	399	...	442	10.8	...	-	-
PERNAMBUCO	C	ÁREA I	2 820	...	2 503	-11.2	...	0.2	0.1
		ÁREA II	2 367	...	2 503	5.7	...	0.2	0.2
		PRODUÇÃO	893	...	1 009	13.0	...	0.0	0.0
		REND.MÉDIO	377	...	403	6.9	...	-	-
BAHIA	P	ÁREA I	128 114	...	123 000	-4.0	...	7.2	6.9
		ÁREA II	123 826	...	123 000	-0.7	...	8.1	7.8
		PRODUÇÃO	128 832	...	116 700	-9.4	...	6.5	5.1
		REND.MÉDIO	1 040	...	949	-8.8	...	-	-
SUDESTE	P	ÁREA I	1 593 319	...	1 586 097	-0.5	...	89.3	89.5
		ÁREA II	1 348 385	...	1 386 850	2.9	...	88.0	88.2
		PRODUÇÃO	1 763 213	...	2 100 544	19.1	...	88.6	91.2
		REND.MÉDIO	1 308	...	1 515	15.8	...	-	-
MINAS GERAIS	P	ÁREA I	1 194 718	...	1 192 517	-0.2	...	67.0	67.3
		ÁREA II	980 297	...	1 022 746	4.3	...	64.0	65.0
		PRODUÇÃO	1 325 471	...	1 609 619	21.4	...	66.6	69.9
		REND.MÉDIO	1 352	...	1 574	16.4	...	-	-
ESPÍRITO SANTO	P	ÁREA I	171 709	...	168 941	-1.6	...	9.6	9.5
		ÁREA II	152 525	...	149 468	-2.0	...	10.0	9.5
		PRODUÇÃO	168 088	...	203 762	21.2	...	8.4	8.8
		REND.MÉDIO	1 102	...	1 363	23.7	...	-	-
RIO DE JANEIRO	P	ÁREA I	14 649	...	14 639	-0.1	...	0.8	0.8
		ÁREA II	14 341	...	14 636	2.1	...	0.9	0.9
		PRODUÇÃO	17 097	...	17 163	0.4	...	0.9	0.7
		REND.MÉDIO	1 192	...	1 173	-1.6	...	-	-
SÃO PAULO	P	ÁREA I	212 243	...	210 000	-1.1	...	11.9	11.9
		ÁREA II	201 222	...	200 000	-0.6	...	13.1	12.7
		PRODUÇÃO	252 557	...	270 000	6.9	...	12.7	11.7
		REND.MÉDIO	1 255	...	1 350	7.6	...	-	-
SUL	P	ÁREA I	44 499	...	47 006	5.6	...	2.5	2.7
		ÁREA II	44 499	...	47 006	5.6	...	2.9	3.0
		PRODUÇÃO	73 923	...	62 942	-14.9	...	3.7	2.7
		REND.MÉDIO	1 661	...	1 339	-19.4	...	-	-
PARANÁ	P	ÁREA I	44 499	...	47 006	5.6	...	2.5	2.7
		ÁREA II	44 499	...	47 006	5.6	...	2.9	3.0
		PRODUÇÃO	73 923	...	62 942	-14.9	...	3.7	2.7
		REND.MÉDIO	1 661	...	1 339	-19.4	...	-	-
CENTRO-OESTE .	P	ÁREA I	10 457	...	7 346	-29.8	...	0.6	0.4
		ÁREA II	9 267	...	7 212	-22.2	...	0.6	0.5
		PRODUÇÃO	21 851	...	18 491	-15.4	...	1.1	0.8
		REND.MÉDIO	2 358	...	2 564	8.7	...	-	-

CAFÉ (em grão) - ARÁBICA

GRANDES REGIÕES E UNIDADES DA FEDERAÇÃO	SITUAÇÃO DA CULTURA	VARIÁVEL	SAFRA 2015	S A F R A 2016		VARIÇÃO (%)		PARTICIPAÇÃO (%)	
				MÊS ANTERIOR	MÊS ATUAL	(1)	(2)	SAFRA 2015	SAFRA 2016
MATO GROSSO DO SUL ..	P	ÁREA I	1 168	...	1 158	-0.9	...	0.1	0.1
		ÁREA II	1 141	...	1 158	1.5	...	0.1	0.1
		PRODUÇÃO	1 328	...	1 359	2.3	...	0.1	0.1
		REND.MÉDIO	1 164	...	1 174	0.9	...	-	-
MATO GROSSO	P	ÁREA I	161	...	138	-14.3	...	0.0	0.0
		ÁREA II	111	...	138	24.3	...	0.0	0.0
		PRODUÇÃO	101	...	141	39.6	...	0.0	0.0
		REND.MÉDIO	910	...	1 022	12.3	...	-	-
GOIÁS	P	ÁREA I	8 425	...	5 347	-36.5	...	0.5	0.3
		ÁREA II	7 446	...	5 347	-28.2	...	0.5	0.3
		PRODUÇÃO	19 113	...	15 725	-17.7	...	1.0	0.7
		REND.MÉDIO	2 567	...	2 941	14.6	...	-	-
DISTRITO FEDERAL	P	ÁREA I	703	...	703	-	...	0.0	0.0
		ÁREA II	569	...	569	-	...	0.0	0.0
		PRODUÇÃO	1 309	...	1 266	-3.3	...	0.1	0.1
		REND.MÉDIO	2 301	...	2 225	-3.3	...	-	-

NOTAS - 1. SITUAÇÃO DA CULTURA: P (ÁREA I: ÁREA TOTAL PLANTADA, ÁREA II: A SER COLHIDA; PRODUÇÃO E RENDIMENTO MÉDIO ESPERADOS);
C (ÁREA I: ÁREA TOTAL PLANTADA, ÁREA II: COLHIDA; PRODUÇÃO E RENDIMENTO MÉDIO OBTIDOS).

2. ÁREA (ha), PRODUÇÃO (t) E RENDIMENTO MÉDIO (kg/ha).

PARA AS UNIDADES DA FEDERAÇÃO QUE, POR FORÇA DO CALENDÁRIO AGRÍCOLA, AINDA NÃO DISPÕEM DAS ESTIMATIVAS INICIAIS, OS DADOS CORRESPONDEM A UMA PROJEÇÃO OBTIDA A PARTIR DAS INFORMAÇÕES DE ANOS ANTERIORES.

(1) - VARIÇÃO EM RELAÇÃO AO ANO ANTERIOR. (2) - VARIÇÃO EM RELAÇÃO AO MÊS ANTERIOR.

FONTE: GRUPO DE COORDENAÇÃO DE ESTATÍSTICAS AGROPECUÁRIAS - GCEA/IBGE

CAFÉ (em grão) - CANEPHORA

GRANDES REGIÕES E UNIDADES DA FEDERAÇÃO	SITUAÇÃO DA CULTURA	VARIÁVEL	SAFRA 2015	S A F R A 2016		VARIACÃO (%)		PARTICIPACÃO (%)	
				MÊS ANTERIOR	MÊS ATUAL	(1)	(2)	SAFRA 2015	SAFRA 2016
TOTAL	P	ÁREA I	518 533	...	508 084	-2.0	...	100.0	100.0
		ÁREA II	449 770	...	434 029	-3.5	...	100.0	100.0
		PRODUÇÃO	655 113	...	676 482	3.3	...	100.0	100.0
		REND.MÉDIO	1 457	...	1 559	7.0	...	-	-
NORTE	P	ÁREA I	91 100	...	91 325	0.2	...	17.6	18.0
		ÁREA II	82 420	...	82 721	0.4	...	18.3	19.1
		PRODUÇÃO	87 957	...	88 599	0.7	...	13.4	13.1
		REND.MÉDIO	1 067	...	1 071	0.4	...	-	-
RONDÔNIA	P	ÁREA I	87 917	...	86 763	-1.3	...	17.0	17.1
		ÁREA II	79 760	...	78 224	-1.9	...	17.7	18.0
		PRODUÇÃO	84 734	...	83 387	-1.6	...	12.9	12.3
		REND.MÉDIO	1 062	...	1 066	0.4	...	-	-
ACRE	P	ÁREA I	1 889	...	1 557	-17.6	...	0.4	0.3
		ÁREA II	1 416	...	1 557	10.0	...	0.3	0.4
		PRODUÇÃO	2 229	...	2 430	9.0	...	0.3	0.4
		REND.MÉDIO	1 574	...	1 561	-0.8	...	-	-
AMAZONAS	P	ÁREA I	1	...	2 000	199900.0	...	0.0	0.4
		ÁREA II	1	...	2 000	199900.0	...	0.0	0.5
		PRODUÇÃO	1	...	1 835	183400.0	...	0.0	0.3
		REND.MÉDIO	1 000	...	918	-8.2	...	-	-
PARÁ	P	ÁREA I	1 293	...	1 005	-22.3	...	0.2	0.2
		ÁREA II	1 243	...	940	-24.4	...	0.3	0.2
		PRODUÇÃO	993	...	947	-4.6	...	0.2	0.1
		REND.MÉDIO	799	...	1 007	26.0	...	-	-
NORDESTE	P	ÁREA I	50 212	...	41 327	-17.7	...	9.7	8.1
		ÁREA II	43 736	...	41 327	-5.5	...	9.7	9.5
		PRODUÇÃO	88 997	...	76 371	-14.2	...	13.6	11.3
		REND.MÉDIO	2 035	...	1 848	-9.2	...	-	-
CEARÁ	P	ÁREA I	128	...	127	-0.8	...	0.0	0.0
		ÁREA II	128	...	127	-0.8	...	0.0	0.0
		PRODUÇÃO	41	...	51	24.4	...	0.0	0.0
		REND.MÉDIO	320	...	402	25.6	...	-	-
BAHIA	P	ÁREA I	50 084	...	41 200	-17.7	...	9.7	8.1
		ÁREA II	43 608	...	41 200	-5.5	...	9.7	9.5
		PRODUÇÃO	88 956	...	76 320	-14.2	...	13.6	11.3
		REND.MÉDIO	2 040	...	1 852	-9.2	...	-	-
SUDESTE	P	ÁREA I	355 991	...	355 147	-0.2	...	68.7	69.9
		ÁREA II	303 536	...	289 696	-4.6	...	67.5	66.7
		PRODUÇÃO	470 590	...	502 568	6.8	...	71.8	74.3
		REND.MÉDIO	1 550	...	1 735	11.9	...	-	-
MINAS GERAIS	P	ÁREA I	14 334	...	14 127	-1.4	...	2.8	2.8
		ÁREA II	13 371	...	12 931	-3.3	...	3.0	3.0
		PRODUÇÃO	20 363	...	19 174	-5.8	...	3.1	2.8
		REND.MÉDIO	1 523	...	1 483	-2.6	...	-	-
ESPÍRITO SANTO	P	ÁREA I	341 627	...	340 990	-0.2	...	65.9	67.1
		ÁREA II	290 135	...	276 735	-4.6	...	64.5	63.8
		PRODUÇÃO	450 174	...	483 341	7.4	...	68.7	71.4
		REND.MÉDIO	1 552	...	1 747	12.6	...	-	-
SÃO PAULO	P	ÁREA I	30	...	30	-	...	0.0	0.0
		ÁREA II	30	...	30	-	...	0.0	0.0
		PRODUÇÃO	53	...	53	-	...	0.0	0.0
		REND.MÉDIO	1 767	...	1 767	-	...	-	-
CENTRO-OESTE ..	P	ÁREA I	21 230	...	20 285	-4.5	...	4.1	4.0
		ÁREA II	20 078	...	20 285	1.0	...	4.5	4.7
		PRODUÇÃO	7 569	...	8 944	18.2	...	1.2	1.3
		REND.MÉDIO	377	...	441	17.0	...	-	-
MATO GROSSO	P	ÁREA I	21 230	...	20 285	-4.5	...	4.1	4.0
		ÁREA II	20 078	...	20 285	1.0	...	4.5	4.7
		PRODUÇÃO	7 569	...	8 944	18.2	...	1.2	1.3
		REND.MÉDIO	377	...	441	17.0	...	-	-

NOTAS - 1. SITUAÇÃO DA CULTURA: P (ÁREA I: ÁREA TOTAL PLANTADA, ÁREA II: A SER COLHIDA; PRODUÇÃO E RENDIMENTO MÉDIO ESPERADOS); C (ÁREA I: ÁREA TOTAL PLANTADA, ÁREA II: COLHIDA; PRODUÇÃO E RENDIMENTO MÉDIO OBTIDOS).

2. ÁREA (ha), PRODUÇÃO (t) E RENDIMENTO MÉDIO (kg/ha).

PARA AS UNIDADES DA FEDERAÇÃO QUE, POR FORÇA DO CALENDÁRIO AGRÍCOLA, AINDA NÃO DISPÕEM DAS ESTIMATIVAS INICIAIS, OS DADOS CORRESPONDEM A UMA PROJEÇÃO OBTIDA A PARTIR DAS INFORMAÇÕES DE ANOS ANTERIORES.

(1) - VARIACÃO EM RELAÇÃO AO ANO ANTERIOR. (2) - VARIACÃO EM RELAÇÃO AO MÊS ANTERIOR.

FONTE: GRUPO DE COORDENAÇÃO DE ESTATÍSTICAS AGROPECUÁRIAS - GCEA/IBGE

CANA-DE-AÇÚCAR

GRANDES REGIÕES E UNIDADES DA FEDERAÇÃO	SITUAÇÃO DA CULTURA	VARIÁVEL	SAFRA 2015	S A F R A 2016		VARIACÃO (%)		PARTICIPACÃO (%)	
				MÊS ANTERIOR	MÊS ATUAL	(1)	(2)	SAFRA 2015	SAFRA 2016
TOTAL	P	ÁREA I	11 237 451	...	9 938 527	-11.6	...	100.0	100.0
		ÁREA II	10 285 972	...	9 707 157	-5.6	...	100.0	100.0
		PRODUÇÃO	754 948 452	...	721 389 231	-4.4	...	100.0	100.0
		REND.MÉDIO	73 396	...	74 315	1.3	...	-	-
NORTE	P	ÁREA I	60 546	...	25 839	-57.3	...	0.5	0.3
		ÁREA II	40 003	...	22 516	-43.7	...	0.4	0.2
		PRODUÇÃO	2 844 130	...	1 459 590	-48.7	...	0.4	0.2
		REND.MÉDIO	71 098	...	64 825	-8.8	...	-	-
ACRE	C	ÁREA I	3 622	...	3 698	2.1	...	0.0	0.0
		ÁREA II	3 566	...	3 698	3.7	...	0.0	0.0
		PRODUÇÃO	198 195	...	201 034	1.4	...	0.0	0.0
		REND.MÉDIO	55 579	...	54 363	-2.2	...	-	-
AMAZONAS	P	ÁREA I	4 437	...	4 437	-	...	0.0	0.0
		ÁREA II	4 429	...	4 429	-	...	0.0	0.0
		PRODUÇÃO	303 971	...	303 971	-	...	0.0	0.0
		REND.MÉDIO	68 632	...	68 632	-	...	-	-
RORAIMA	C	ÁREA I	350	...	291	-16.9	...	0.0	0.0
		ÁREA II	350	...	286	-18.3	...	0.0	0.0
		PRODUÇÃO	5 151	...	3 976	-22.8	...	0.0	0.0
		REND.MÉDIO	14 717	...	13 902	-5.5	...	-	-
PARÁ	P	ÁREA I	16 640	...	16 751	0.7	...	0.1	0.2
		ÁREA II	13 301	...	13 449	1.1	...	0.1	0.1
		PRODUÇÃO	918 297	...	922 340	0.4	...	0.1	0.1
		REND.MÉDIO	69 040	...	68 581	-0.7	...	-	-
TOCANTINS	P	ÁREA I	35 497	...	662	-98.1	...	0.3	0.0
		ÁREA II	18 357	...	654	-96.4	...	0.2	0.0
		PRODUÇÃO	1 418 516	...	28 269	-98.0	...	0.2	0.0
		REND.MÉDIO	77 274	...	43 225	-44.1	...	-	-
NORDESTE	P	ÁREA I	1 248 104	...	1 214 326	-2.7	...	11.1	12.2
		ÁREA II	1 144 547	...	1 164 966	1.8	...	11.1	12.0
		PRODUÇÃO	67 327 467	...	68 518 768	1.8	...	8.9	9.5
		REND.MÉDIO	58 825	...	58 816	-0.0	...	-	-
MARANHÃO	P	ÁREA I	47 685	...	47 767	0.2	...	0.4	0.5
		ÁREA II	47 685	...	47 767	0.2	...	0.5	0.5
		PRODUÇÃO	3 124 141	...	3 134 108	0.3	...	0.4	0.4
		REND.MÉDIO	65 516	...	65 612	0.1	...	-	-
PIAUI	P	ÁREA I	18 163	...	18 331	0.9	...	0.2	0.2
		ÁREA II	15 022	...	15 303	1.9	...	0.1	0.2
		PRODUÇÃO	861 393	...	899 109	4.4	...	0.1	0.1
		REND.MÉDIO	57 342	...	58 754	2.5	...	-	-
CEARÁ	C	ÁREA I	19 622	...	19 032	-3.0	...	0.2	0.2
		ÁREA II	19 149	...	18 967	-1.0	...	0.2	0.2
		PRODUÇÃO	906 662	...	1 000 802	10.4	...	0.1	0.1
		REND.MÉDIO	47 348	...	52 765	11.4	...	-	-
RIO GRANDE DO NORTE .	P	ÁREA I	59 502	...	66 383	11.6	...	0.5	0.7
		ÁREA II	59 487	...	66 173	11.2	...	0.6	0.7
		PRODUÇÃO	3 724 046	...	3 806 558	2.2	...	0.5	0.5
		REND.MÉDIO	62 603	...	57 524	-8.1	...	-	-
PARAÍBA	P	ÁREA I	149 039	...	147 778	-0.8	...	1.3	1.5
		ÁREA II	120 514	...	122 848	1.9	...	1.2	1.3
		PRODUÇÃO	6 802 381	...	6 920 385	1.7	...	0.9	1.0
		REND.MÉDIO	56 445	...	56 333	-0.2	...	-	-
PERNAMBUCO	C	ÁREA I	320 944	...	303 447	-5.5	...	2.9	3.1
		ÁREA II	309 487	...	297 220	-4.0	...	3.0	3.1
		PRODUÇÃO	16 066 768	...	14 963 931	-6.9	...	2.1	2.1
		REND.MÉDIO	51 914	...	50 346	-3.0	...	-	-
ALAGOAS	C	ÁREA I	470 546	...	431 591	-8.3	...	4.2	4.3
		ÁREA II	423 996	...	431 591	1.8	...	4.1	4.4
		PRODUÇÃO	26 783 056	...	28 498 460	6.4	...	3.5	4.0
		REND.MÉDIO	63 168	...	66 031	4.5	...	-	-

CANA-DE-AÇÚCAR

GRANDES REGIÕES E UNIDADES DA FEDERAÇÃO	SITUAÇÃO DA CULTURA	VARIÁVEL	SAFRA 2015	S A F R A 2016		VARIACÃO (%)		PARTICIPACÃO (%)	
				MÊS ANTERIOR	MÊS ATUAL	(1)	(2)	SAFRA 2015	SAFRA 2016
SERGIPE	C	ÁREA I	59 997	...	59 997	-	...	0.5	0.6
		ÁREA II	54 097	...	54 097	-	...	0.5	0.6
		PRODUÇÃO	3 220 415	...	3 220 415	-	...	0.4	0.4
		REND.MÉDIO	59 530	...	59 530	-	...	-	-
BAHIA	P	ÁREA I	102 606	...	120 000	17.0	...	0.9	1.2
		ÁREA II	95 110	...	111 000	16.7	...	0.9	1.1
		PRODUÇÃO	5 838 605	...	6 075 000	4.0	...	0.8	0.8
		REND.MÉDIO	61 388	...	54 730	-10.8	...	-	-
SUDESTE	P	ÁREA I	7 233 323	...	6 216 310	-14.1	...	64.4	62.5
		ÁREA II	6 523 769	...	6 047 977	-7.3	...	63.4	62.3
		PRODUÇÃO	492 203 819	...	465 879 094	-5.3	...	65.2	64.6
		REND.MÉDIO	75 448	...	77 031	2.1	...	-	-
MINAS GERAIS	P	ÁREA I	1 081 144	...	1 084 903	0.3	...	9.6	10.9
		ÁREA II	910 917	...	918 145	0.8	...	8.9	9.5
		PRODUÇÃO	69 000 135	...	70 068 067	1.5	...	9.1	9.7
		REND.MÉDIO	75 748	...	76 315	0.7	...	-	-
ESPÍRITO SANTO	P	ÁREA I	77 949	...	73 546	-5.6	...	0.7	0.7
		ÁREA II	76 683	...	72 280	-5.7	...	0.7	0.7
		PRODUÇÃO	3 320 809	...	3 220 632	-3.0	...	0.4	0.4
		REND.MÉDIO	43 306	...	44 558	2.9	...	-	-
RIO DE JANEIRO	P	ÁREA I	81 703	...	57 861	-29.2	...	0.7	0.6
		ÁREA II	79 388	...	57 552	-27.5	...	0.8	0.6
		PRODUÇÃO	3 990 966	...	2 590 395	-35.1	...	0.5	0.4
		REND.MÉDIO	50 272	...	45 010	-10.5	...	-	-
SÃO PAULO	P	ÁREA I	5 992 527	...	5 000 000	-16.6	...	53.3	50.3
		ÁREA II	5 456 781	...	5 000 000	-8.4	...	53.1	51.5
		PRODUÇÃO	415 891 909	...	390 000 000	-6.2	...	55.1	54.1
		REND.MÉDIO	76 216	...	78 000	2.3	...	-	-
SUL	P	ÁREA I	694 566	...	689 851	-0.7	...	6.2	6.9
		ÁREA II	692 124	...	687 378	-0.7	...	6.7	7.1
		PRODUÇÃO	52 089 175	...	51 810 960	-0.5	...	6.9	7.2
		REND.MÉDIO	75 260	...	75 375	0.2	...	-	-
PARANÁ	P	ÁREA I	672 623	...	669 313	-0.5	...	6.0	6.7
		ÁREA II	672 623	...	669 313	-0.5	...	6.5	6.9
		PRODUÇÃO	51 254 675	...	51 033 291	-0.4	...	6.8	7.1
		REND.MÉDIO	76 201	...	76 247	0.1	...	-	-
RIO GRANDE DO SUL ...	P	ÁREA I	21 943	...	20 538	-6.4	...	0.2	0.2
		ÁREA II	19 501	...	18 065	-7.4	...	0.2	0.2
		PRODUÇÃO	834 500	...	777 669	-6.8	...	0.1	0.1
		REND.MÉDIO	42 793	...	43 048	0.6	...	-	-
CENTRO-OESTE .	P	ÁREA I	2 000 912	...	1 792 201	-10.4	...	17.8	18.0
		ÁREA II	1 885 529	...	1 784 320	-5.4	...	18.3	18.4
		PRODUÇÃO	140 483 861	...	133 720 819	-4.8	...	18.6	18.5
		REND.MÉDIO	74 506	...	74 942	0.6	...	-	-
MATO GROSSO DO SUL ..	P	ÁREA I	692 300	...	692 300	-	...	6.2	7.0
		ÁREA II	692 300	...	692 300	-	...	6.7	7.1
		PRODUÇÃO	51 222 400	...	51 222 400	-	...	6.8	7.1
		REND.MÉDIO	73 989	...	73 989	-	...	-	-
MATO GROSSO	P	ÁREA I	300 172	...	294 620	-1.8	...	2.7	3.0
		ÁREA II	289 560	...	286 739	-1.0	...	2.8	3.0
		PRODUÇÃO	20 094 632	...	19 160 561	-4.6	...	2.7	2.7
		REND.MÉDIO	69 397	...	66 822	-3.7	...	-	-
GOIÁS	P	ÁREA I	1 007 970	...	804 825	-20.2	...	9.0	8.1
		ÁREA II	903 213	...	804 825	-10.9	...	8.8	8.3
		PRODUÇÃO	69 127 015	...	63 299 155	-8.4	...	9.2	8.8
		REND.MÉDIO	76 535	...	78 650	2.8	...	-	-
DISTRITO FEDERAL	P	ÁREA I	470	...	456	-3.0	...	0.0	0.0
		ÁREA II	456	...	456	-	...	0.0	0.0
		PRODUÇÃO	39 814	...	38 703	-2.8	...	0.0	0.0
		REND.MÉDIO	87 311	...	84 875	-2.8	...	-	-

NOTAS - 1. SITUAÇÃO DA CULTURA: P (ÁREA I: ÁREA TOTAL PLANTADA, ÁREA II: A SER COLHIDA; PRODUÇÃO E RENDIMENTO MÉDIO ESPERADOS); C (ÁREA I: ÁREA TOTAL PLANTADA, ÁREA II: COLHIDA; PRODUÇÃO E RENDIMENTO MÉDIO OBTIDOS).

2. ÁREA (ha), PRODUÇÃO (t) E RENDIMENTO MÉDIO (kg/ha).

PARA AS UNIDADES DA FEDERAÇÃO QUE, POR FORÇA DO CALENDÁRIO AGRÍCOLA, AINDA NÃO DISPÕEM DAS ESTIMATIVAS

INICIAIS, OS DADOS CORRESPONDEM A UMA PROJEÇÃO OBTIDA A PARTIR DAS INFORMAÇÕES DE ANOS ANTERIORES.

(1) - VARIACÃO EM RELAÇÃO AO ANO ANTERIOR. (2) - VARIACÃO EM RELAÇÃO AO MÊS ANTERIOR.

FONTE: GRUPO DE COORDENAÇÃO DE ESTATÍSTICAS AGROPECUÁRIAS - GCEA/IBGE

CASTANHA-DE-CAJU

GRANDES REGIÕES E UNIDADES DA FEDERAÇÃO	SITUAÇÃO DA CULTURA	VARIÁVEL	SAFRA 2015	S A F R A 2016		VARIACÃO (%)		PARTICIPACÃO (%)	
				MÊS ANTERIOR	MÊS ATUAL	(1)	(2)	SAFRA 2015	SAFRA 2016
TOTAL	P	ÁREA I	638 359	...	645 233	1.1	...	100.0	100.0
		ÁREA II	586 022	...	633 512	8.1	...	100.0	100.0
		PRODUÇÃO	104 650	...	228 649	118.5	...	100.0	100.0
		REND.MÉDIO	179	...	361	101.7	...	-	-
NORTE	P	ÁREA I	3 175	...	3 043	-4.2	...	0.5	0.5
		ÁREA II	2 995	...	2 885	-3.7	...	0.5	0.5
		PRODUÇÃO	1 626	...	1 639	0.8	...	1.6	0.7
		REND.MÉDIO	543	...	568	4.6	...	-	-
PARÁ	P	ÁREA I	3 175	...	3 043	-4.2	...	0.5	0.5
		ÁREA II	2 995	...	2 885	-3.7	...	0.5	0.5
		PRODUÇÃO	1 626	...	1 639	0.8	...	1.6	0.7
		REND.MÉDIO	543	...	568	4.6	...	-	-
NORDESTE	P	ÁREA I	634 301	...	641 438	1.1	...	99.4	99.4
		ÁREA II	582 375	...	630 001	8.2	...	99.4	99.4
		PRODUÇÃO	102 768	...	226 762	120.7	...	98.2	99.2
		REND.MÉDIO	176	...	360	104.5	...	-	-
MARANHÃO	P	ÁREA I	11 968	...	11 324	-5.4	...	1.9	1.8
		ÁREA II	11 968	...	11 324	-5.4	...	2.0	1.8
		PRODUÇÃO	4 093	...	4 255	4.0	...	3.9	1.9
		REND.MÉDIO	342	...	376	9.9	...	-	-
PIAUI	P	ÁREA I	91 120	...	85 435	-6.2	...	14.3	13.2
		ÁREA II	87 377	...	81 506	-6.7	...	14.9	12.9
		PRODUÇÃO	12 751	...	29 895	134.5	...	12.2	13.1
		REND.MÉDIO	146	...	367	151.4	...	-	-
CEARÁ	P	ÁREA I	402 215	...	397 402	-1.2	...	63.0	61.6
		ÁREA II	374 429	...	389 894	4.1	...	63.9	61.5
		PRODUÇÃO	52 118	...	149 275	186.4	...	49.8	65.3
		REND.MÉDIO	139	...	383	175.5	...	-	-
RIO GRANDE DO NORTE .	P	ÁREA I	96 841	...	116 537	20.3	...	15.2	18.1
		ÁREA II	78 755	...	116 537	48.0	...	13.4	18.4
		PRODUÇÃO	22 337	...	33 912	51.8	...	21.3	14.8
		REND.MÉDIO	284	...	291	2.5	...	-	-
PARAÍBA	P	ÁREA I	4 150	...	4 280	3.1	...	0.7	0.7
		ÁREA II	4 103	...	4 280	4.3	...	0.7	0.7
		PRODUÇÃO	1 170	...	1 219	4.2	...	1.1	0.5
		REND.MÉDIO	285	...	285	-	...	-	-
PERNAMBUCO	C	ÁREA I	5 835	...	3 294	-43.5	...	0.9	0.5
		ÁREA II	3 791	...	3 294	-13.1	...	0.6	0.5
		PRODUÇÃO	3 164	...	2 636	-16.7	...	3.0	1.2
		REND.MÉDIO	835	...	800	-4.2	...	-	-
ALAGOAS	C	ÁREA I	1 274	...	1 166	-8.5	...	0.2	0.2
		ÁREA II	1 174	...	1 166	-0.7	...	0.2	0.2
		PRODUÇÃO	768	...	730	-4.9	...	0.7	0.3
		REND.MÉDIO	654	...	626	-4.3	...	-	-
BAHIA	P	ÁREA I	20 898	...	22 000	5.3	...	3.3	3.4
		ÁREA II	20 778	...	22 000	5.9	...	3.5	3.5
		PRODUÇÃO	6 367	...	4 840	-24.0	...	6.1	2.1
		REND.MÉDIO	306	...	220	-28.1	...	-	-
CENTRO-OESTE .	P	ÁREA I	883	...	752	-14.8	...	0.1	0.1
		ÁREA II	652	...	626	-4.0	...	0.1	0.1
		PRODUÇÃO	256	...	248	-3.1	...	0.2	0.1
		REND.MÉDIO	393	...	396	0.8	...	-	-
MATO GROSSO	P	ÁREA I	883	...	752	-14.8	...	0.1	0.1
		ÁREA II	652	...	626	-4.0	...	0.1	0.1
		PRODUÇÃO	256	...	248	-3.1	...	0.2	0.1
		REND.MÉDIO	393	...	396	0.8	...	-	-

NOTAS - 1. SITUAÇÃO DA CULTURA: P (ÁREA I: ÁREA TOTAL PLANTADA, ÁREA II: A SER COLHIDA; PRODUÇÃO E RENDIMENTO MÉDIO ESPERADOS); C (ÁREA I: ÁREA TOTAL PLANTADA, ÁREA II: COLHIDA; PRODUÇÃO E RENDIMENTO MÉDIO OBTIDOS).

2. ÁREA (ha), PRODUÇÃO (t) E RENDIMENTO MÉDIO (kg/ha).

PARA AS UNIDADES DA FEDERAÇÃO QUE, POR FORÇA DO CALENDÁRIO AGRÍCOLA, AINDA NÃO DISPÕEM DAS ESTIMATIVAS INICIAIS, OS DADOS CORRESPONDEM A UMA PROJEÇÃO OBTIDA A PARTIR DAS INFORMAÇÕES DE ANOS ANTERIORES.

(1) - VARIACÃO EM RELAÇÃO AO ANO ANTERIOR. (2) - VARIACÃO EM RELAÇÃO AO MÊS ANTERIOR.

FONTE: GRUPO DE COORDENAÇÃO DE ESTATÍSTICAS AGROPECUÁRIAS - GCEA/IBGE

CEBOLA

GRANDES REGIÕES E UNIDADES DA FEDERAÇÃO	SITUAÇÃO DA CULTURA	VARIÁVEL	SAFRA 2015	S A F R A 2016		VARIACÃO (%)		PARTICIPACÃO (%)	
				MÊS ANTERIOR	MÊS ATUAL	(1)	(2)	SAFRA 2015	SAFRA 2016
TOTAL	P	ÁREA I	57 878	...	56 132	-3.0	...	100.0	100.0
		ÁREA II	56 754	...	55 682	-1.9	...	100.0	100.0
		PRODUÇÃO	1 461 580	...	1 515 795	3.7	...	100.0	100.0
		REND.MÉDIO	25 753	...	27 222	5.7	...	-	-
NORDESTE	P	ÁREA I	11 012	...	12 308	11.8	...	19.0	21.9
		ÁREA II	11 012	...	12 308	11.8	...	19.4	22.1
		PRODUÇÃO	297 768	...	339 138	13.9	...	20.4	22.4
		REND.MÉDIO	27 040	...	27 554	1.9	...	-	-
RIO GRANDE DO NORTE .	C	ÁREA I	510	...	510	-	...	0.9	0.9
		ÁREA II	510	...	510	-	...	0.9	0.9
		PRODUÇÃO	4 422	...	4 422	-	...	0.3	0.3
		REND.MÉDIO	8 671	...	8 671	-	...	-	-
PARAÍBA	P	ÁREA I	147	...	138	-6.1	...	0.3	0.2
		ÁREA II	147	...	138	-6.1	...	0.3	0.2
		PRODUÇÃO	2 256	...	2 516	11.5	...	0.2	0.2
		REND.MÉDIO	15 347	...	18 232	18.8	...	-	-
PERNAMBUCO	C	ÁREA I	1 370	...	2 500	82.5	...	2.4	4.5
		ÁREA II	1 370	...	2 500	82.5	...	2.4	4.5
		PRODUÇÃO	29 430	...	50 000	69.9	...	2.0	3.3
		REND.MÉDIO	21 482	...	20 000	-6.9	...	-	-
BAHIA	P	ÁREA I	8 985	...	9 160	1.9	...	15.5	16.3
		ÁREA II	8 985	...	9 160	1.9	...	15.8	16.5
		PRODUÇÃO	261 660	...	282 200	7.8	...	17.9	18.6
		REND.MÉDIO	29 122	...	30 808	5.8	...	-	-
SUDESTE	P	ÁREA I	9 021	...	9 005	-0.2	...	15.6	16.0
		ÁREA II	9 021	...	9 005	-0.2	...	15.9	16.2
		PRODUÇÃO	353 990	...	390 429	10.3	...	24.2	25.8
		REND.MÉDIO	39 241	...	43 357	10.5	...	-	-
MINAS GERAIS	P	ÁREA I	3 323	...	3 323	-	...	5.7	5.9
		ÁREA II	3 323	...	3 323	-	...	5.9	6.0
		PRODUÇÃO	195 528	...	195 528	-	...	13.4	12.9
		REND.MÉDIO	58 841	...	58 841	-	...	-	-
ESPÍRITO SANTO	P	ÁREA I	346	...	606	75.1	...	0.6	1.1
		ÁREA II	346	...	606	75.1	...	0.6	1.1
		PRODUÇÃO	4 260	...	15 180	256.3	...	0.3	1.0
		REND.MÉDIO	12 312	...	25 050	103.5	...	-	-
SÃO PAULO	P	ÁREA I	5 352	...	5 076	-5.2	...	9.2	9.0
		ÁREA II	5 352	...	5 076	-5.2	...	9.4	9.1
		PRODUÇÃO	154 202	...	179 721	16.5	...	10.6	11.9
		REND.MÉDIO	28 812	...	35 406	22.9	...	-	-
SUL	P	ÁREA I	35 391	...	32 680	-7.7	...	61.1	58.2
		ÁREA II	34 267	...	32 230	-5.9	...	60.4	57.9
		PRODUÇÃO	703 335	...	699 069	-0.6	...	48.1	46.1
		REND.MÉDIO	20 525	...	21 690	5.7	...	-	-
PARANÁ	C	ÁREA I	5 279	...	5 285	0.1	...	9.1	9.4
		ÁREA II	5 279	...	5 285	0.1	...	9.3	9.5
		PRODUÇÃO	128 980	...	120 024	-6.9	...	8.8	7.9
		REND.MÉDIO	24 433	...	22 710	-7.1	...	-	-
SANTA CATARINA	P	ÁREA I	21 398	...	19 346	-9.6	...	37.0	34.5
		ÁREA II	20 274	...	19 346	-4.6	...	35.7	34.7
		PRODUÇÃO	426 916	...	432 383	1.3	...	29.2	28.5
		REND.MÉDIO	21 057	...	22 350	6.1	...	-	-
RIO GRANDE DO SUL ...	C	ÁREA I	8 714	...	8 049	-7.6	...	15.1	14.3
		ÁREA II	8 714	...	7 599	-12.8	...	15.4	13.6
		PRODUÇÃO	147 439	...	146 662	-0.5	...	10.1	9.7
		REND.MÉDIO	16 920	...	19 300	14.1	...	-	-
CENTRO-OESTE .	P	ÁREA I	2 454	...	2 139	-12.8	...	4.2	3.8
		ÁREA II	2 454	...	2 139	-12.8	...	4.3	3.8
		PRODUÇÃO	106 487	...	87 159	-18.2	...	7.3	5.8
		REND.MÉDIO	43 393	...	40 748	-6.1	...	-	-
GOIÁS	P	ÁREA I	2 315	...	2 000	-13.6	...	4.0	3.6
		ÁREA II	2 315	...	2 000	-13.6	...	4.1	3.6
		PRODUÇÃO	98 425	...	80 000	-18.7	...	6.7	5.3
		REND.MÉDIO	42 516	...	40 000	-5.9	...	-	-
DISTRITO FEDERAL	P	ÁREA I	139	...	139	-	...	0.2	0.2
		ÁREA II	139	...	139	-	...	0.2	0.2
		PRODUÇÃO	8 062	...	7 159	-11.2	...	0.6	0.5
		REND.MÉDIO	58 000	...	51 504	-11.2	...	-	-

NOTAS - 1. SITUAÇÃO DA CULTURA: P (ÁREA I: PLANTADA; ÁREA II: A SER COLHIDA; PRODUÇÃO E RENDIMENTO MÉDIO ESPERADOS); C (ÁREA I: PLANTADA; ÁREA II: COLHIDA; PRODUÇÃO E RENDIMENTO MÉDIO OBTIDOS). A DIFERENÇA ENTRE AS ÁREAS I E II REFERE-SE À ÁREA PERDIDA.

2. ÁREA (ha), PRODUÇÃO (t) E RENDIMENTO MÉDIO (kg/ha).

PARA AS UNIDADES DA FEDERAÇÃO QUE, POR FORÇA DO CALENDÁRIO AGRÍCOLA, AINDA NÃO DISPÕEM DAS ESTIMATIVAS INICIAIS, OS DADOS CORRESPONDEM A UMA PROJEÇÃO OBTIDA A PARTIR DAS INFORMAÇÕES DE ANOS ANTERIORES.

(1) - VARIACÃO EM RELAÇÃO AO ANO ANTERIOR. (2) - VARIACÃO EM RELAÇÃO AO MÊS ANTERIOR.

FONTE: GRUPO DE COORDENAÇÃO DE ESTATÍSTICAS AGROPECUÁRIAS - GCEA/IBGE

CENTEIO (em grão)

GRANDES REGIÕES E UNIDADES DA FEDERAÇÃO	SITUAÇÃO DA CULTURA	VARIÁVEL	SAFRA 2015	S A F R A 2016		VARIACÃO (%)		PARTICIPACÃO (%)	
				MÊS ANTERIOR	MÊS ATUAL	(1)	(2)	SAFRA 2015	SAFRA 2016
TOTAL	P	ÁREA I	3 335	...	3 287	-1.4	...	100.0	100.0
		ÁREA II	3 325	...	3 287	-1.1	...	100.0	100.0
		PRODUÇÃO	4 701	...	5 427	15.4	...	100.0	100.0
		REND.MÉDIO	1 414	...	1 651	16.8	...	-	-
SUL	P	ÁREA I	3 335	...	3 287	-1.4	...	100.0	100.0
		ÁREA II	3 325	...	3 287	-1.1	...	100.0	100.0
		PRODUÇÃO	4 701	...	5 427	15.4	...	100.0	100.0
		REND.MÉDIO	1 414	...	1 651	16.8	...	-	-
PARANÁ	P	ÁREA I	1 290	...	1 252	-2.9	...	38.7	38.1
		ÁREA II	1 290	...	1 252	-2.9	...	38.8	38.1
		PRODUÇÃO	2 227	...	2 757	23.8	...	47.4	50.8
		REND.MÉDIO	1 726	...	2 202	27.6	...	-	-
SANTA CATARINA	P	ÁREA I	160	...	150	-6.3	...	4.8	4.6
		ÁREA II	150	...	150	-	...	4.5	4.6
		PRODUÇÃO	104	...	300	188.5	...	2.2	5.5
		REND.MÉDIO	693	...	2 000	188.6	...	-	-
RIO GRANDE DO SUL ...	C	ÁREA I	1 885	...	1 885	-	...	56.5	57.3
		ÁREA II	1 885	...	1 885	-	...	56.7	57.3
		PRODUÇÃO	2 370	...	2 370	-	...	50.4	43.7
		REND.MÉDIO	1 257	...	1 257	-	...	-	-

NOTAS - 1. SITUAÇÃO DA CULTURA: P (ÁREA I: PLANTADA; ÁREA II: A SER COLHIDA; PRODUÇÃO E RENDIMENTO MÉDIO ESPERADOS);
C (ÁREA I: PLANTADA; ÁREA II: COLHIDA; PRODUÇÃO E RENDIMENTO MÉDIO OBTIDOS).
A DIFERENÇA ENTRE AS ÁREAS I E II REFERE-SE À ÁREA PERDIDA.

2. ÁREA (ha), PRODUÇÃO (t) E RENDIMENTO MÉDIO (kg/ha).

PARA AS UNIDADES DA FEDERAÇÃO QUE, POR FORÇA DO CALENDÁRIO AGRÍCOLA, AINDA NÃO DISPÕEM DAS ESTIMATIVAS INICIAIS, OS DADOS CORRESPONDEM A UMA PROJEÇÃO OBTIDA A PARTIR DAS INFORMAÇÕES DE ANOS ANTERIORES.

(1) - VARIACÃO EM RELAÇÃO AO ANO ANTERIOR. (2) - VARIACÃO EM RELAÇÃO AO MÊS ANTERIOR.

FONTE: GRUPO DE COORDENAÇÃO DE ESTATÍSTICAS AGROPECUÁRIAS - GCEA/IBGE

CEVADA (em grão)

GRANDES REGIÕES E UNIDADES DA FEDERAÇÃO	SITUAÇÃO DA CULTURA	VARIÁVEL	SAFRA 2015	S A F R A 2016		VARIACÃO (%)		PARTICIPACÃO (%)	
				MÊS ANTERIOR	MÊS ATUAL	(1)	(2)	SAFRA 2015	SAFRA 2016
TOTAL	P	ÁREA I	88 463	...	89 539	1.2	...	100.0	100.0
		ÁREA II	87 522	...	89 074	1.8	...	100.0	100.0
		PRODUÇÃO	185 043	...	266 268	43.9	...	100.0	100.0
		REND.MÉDIO	2 114	...	2 989	41.4	...	-	-
SUL	P	ÁREA I	88 463	...	89 539	1.2	...	100.0	100.0
		ÁREA II	87 522	...	89 074	1.8	...	100.0	100.0
		PRODUÇÃO	185 043	...	266 268	43.9	...	100.0	100.0
		REND.MÉDIO	2 114	...	2 989	41.4	...	-	-
PARANÁ	P	ÁREA I	50 013	...	53 226	6.4	...	56.5	59.4
		ÁREA II	50 013	...	53 226	6.4	...	57.1	59.8
		PRODUÇÃO	131 422	...	216 153	64.5	...	71.0	81.2
		REND.MÉDIO	2 628	...	4 061	54.5	...	-	-
SANTA CATARINA	P	ÁREA I	2 987	...	850	-71.5	...	3.4	0.9
		ÁREA II	2 511	...	850	-66.1	...	2.9	1.0
		PRODUÇÃO	6 226	...	2 720	-56.3	...	3.4	1.0
		REND.MÉDIO	2 479	...	3 200	29.1	...	-	-
RIO GRANDE DO SUL ...	C	ÁREA I	35 463	...	35 463	-	...	40.1	39.6
		ÁREA II	34 998	...	34 998	-	...	40.0	39.3
		PRODUÇÃO	47 395	...	47 395	-	...	25.6	17.8
		REND.MÉDIO	1 354	...	1 354	-	...	-	-

NOTAS - 1. SITUAÇÃO DA CULTURA: P (ÁREA I: PLANTADA; ÁREA II: A SER COLHIDA; PRODUÇÃO E RENDIMENTO MÉDIO ESPERADOS);
C (ÁREA I: PLANTADA; ÁREA II: COLHIDA; PRODUÇÃO E RENDIMENTO MÉDIO OBTIDOS).
A DIFERENÇA ENTRE AS ÁREAS I E II REFERE-SE A ÁREA PERDIDA.

2. ÁREA (ha), PRODUÇÃO (t) E RENDIMENTO MÉDIO (kg/ha).

PARA AS UNIDADES DA FEDERAÇÃO QUE, POR FORÇA DO CALENDÁRIO AGRÍCOLA, AINDA NÃO DISPÕEM DAS ESTIMATIVAS INICIAIS, OS DADOS CORRESPONDEM A UMA PROJEÇÃO OBTIDA A PARTIR DAS INFORMAÇÕES DE ANOS ANTERIORES.

(1) - VARIACÃO EM RELAÇÃO AO ANO ANTERIOR. (2) - VARIACÃO EM RELAÇÃO AO MÊS ANTERIOR.

FONTE: GRUPO DE COORDENAÇÃO DE ESTATÍSTICAS AGROPECUÁRIAS - GCEA/IBGE

COCO-DA-BAÍA

GRANDES REGIÕES E UNIDADES DA FEDERAÇÃO	SITUAÇÃO DA CULTURA	VARIÁVEL	SAFRA 2015	S A F R A 2016		VARIACÃO (%)		PARTICIPACÃO (%)	
				MÊS ANTERIOR	MÊS ATUAL	(1)	(2)	SAFRA 2015	SAFRA 2016
TOTAL	P	ÁREA I	250 494	...	250 723	0.1	...	100.0	100.0
		ÁREA II	228 913	...	245 351	7.2	...	100.0	100.0
		PRODUÇÃO	1 790 736	...	1 892 553	5.7	...	100.0	100.0
		REND.MÉDIO	7 823	...	7 714	-1.4	...	-	-
NORTE	P	ÁREA I	23 568	...	26 861	14.0	...	9.4	10.7
		ÁREA II	21 031	...	24 188	15.0	...	9.2	9.9
		PRODUÇÃO	212 659	...	228 967	7.7	...	11.9	12.1
		REND.MÉDIO	10 112	...	9 466	-6.4	...	-	-
ACRE	C	ÁREA I	453	...	216	-52.3	...	0.2	0.1
		ÁREA II	202	...	216	6.9	...	0.1	0.1
		PRODUÇÃO	1 598	...	1 502	-6.0	...	0.1	0.1
		REND.MÉDIO	7 911	...	6 954	-12.1	...	-	-
AMAZONAS	P	ÁREA I	1	...	2 545	254400.0	...	0.0	1.0
		ÁREA II	1	...	2 545	254400.0	...	0.0	1.0
		PRODUÇÃO	1	...	7 186	718500.0	...	0.0	0.4
		REND.MÉDIO	1 000	...	2 824	182.4	...	-	-
RORAIMA	P	ÁREA I	97	...	97	-	...	0.0	0.0
		ÁREA II	97	...	97	-	...	0.0	0.0
		PRODUÇÃO	578	...	578	-	...	0.0	0.0
		REND.MÉDIO	5 959	...	5 959	-	...	-	-
PARÁ	C	ÁREA I	22 622	...	23 616	4.4	...	9.0	9.4
		ÁREA II	20 341	...	20 945	3.0	...	8.9	8.5
		PRODUÇÃO	205 771	...	215 118	4.5	...	11.5	11.4
		REND.MÉDIO	10 116	...	10 271	1.5	...	-	-
TOCANTINS	P	ÁREA I	395	...	387	-2.0	...	0.2	0.2
		ÁREA II	390	...	385	-1.3	...	0.2	0.2
		PRODUÇÃO	4 711	...	4 583	-2.7	...	0.3	0.2
		REND.MÉDIO	12 079	...	11 904	-1.4	...	-	-
NORDESTE	P	ÁREA I	206 275	...	205 122	-0.6	...	82.3	81.8
		ÁREA II	188 469	...	203 445	7.9	...	82.3	82.9
		PRODUÇÃO	1 314 298	...	1 409 517	7.2	...	73.4	74.5
		REND.MÉDIO	6 974	...	6 928	-0.7	...	-	-
MARANHÃO	P	ÁREA I	2 681	...	2 690	0.3	...	1.1	1.1
		ÁREA II	2 681	...	2 690	0.3	...	1.2	1.1
		PRODUÇÃO	8 682	...	8 680	-0.0	...	0.5	0.5
		REND.MÉDIO	3 238	...	3 227	-0.3	...	-	-
PIAUI	P	ÁREA I	921	...	890	-3.4	...	0.4	0.4
		ÁREA II	886	...	852	-3.8	...	0.4	0.3
		PRODUÇÃO	11 749	...	11 862	1.0	...	0.7	0.6
		REND.MÉDIO	13 261	...	13 923	5.0	...	-	-
CEARÁ	C	ÁREA I	40 102	...	40 302	0.5	...	16.0	16.1
		ÁREA II	38 099	...	39 565	3.8	...	16.6	16.1
		PRODUÇÃO	189 576	...	325 073	71.5	...	10.6	17.2
		REND.MÉDIO	4 976	...	8 216	65.1	...	-	-
RIO GRANDE DO NORTE .	P	ÁREA I	16 661	...	19 196	15.2	...	6.7	7.7
		ÁREA II	16 640	...	19 196	15.4	...	7.3	7.8
		PRODUÇÃO	56 261	...	54 638	-2.9	...	3.1	2.9
		REND.MÉDIO	3 381	...	2 846	-15.8	...	-	-
PARAÍBA	P	ÁREA I	7 992	...	9 152	14.5	...	3.2	3.7
		ÁREA II	7 642	...	9 152	19.8	...	3.3	3.7
		PRODUÇÃO	43 422	...	69 806	60.8	...	2.4	3.7
		REND.MÉDIO	5 682	...	7 627	34.2	...	-	-
PERNAMBUCO	C	ÁREA I	6 033	...	5 402	-10.5	...	2.4	2.2
		ÁREA II	5 764	...	5 400	-6.3	...	2.5	2.2
		PRODUÇÃO	108 940	...	102 434	-6.0	...	6.1	5.4
		REND.MÉDIO	18 900	...	18 969	0.4	...	-	-
ALAGOAS	C	ÁREA I	16 699	...	14 746	-11.7	...	6.7	5.9
		ÁREA II	16 638	...	14 678	-11.8	...	7.3	6.0
		PRODUÇÃO	67 844	...	56 081	-17.3	...	3.8	3.0
		REND.MÉDIO	4 078	...	3 821	-6.3	...	-	-

COCO-DA-BAÍA

GRANDES REGIÕES E UNIDADES DA FEDERAÇÃO	SITUAÇÃO DA CULTURA	VARIÁVEL	SAFRA 2015	S A F R A 2016		VARIACÃO (%)		PARTICIPACÃO (%)	
				MÊS ANTERIOR	MÊS ATUAL	(1)	(2)	SAFRA 2015	SAFRA 2016
SERGIPE	C	ÁREA I	38 744	...	38 744	-	...	15.5	15.5
		ÁREA II	37 912	...	37 912	-	...	16.6	15.5
		PRODUÇÃO	240 943	...	240 943	-	...	13.5	12.7
		REND.MÉDIO	6 355	...	6 355	-	...	-	-
BAHIA	P	ÁREA I	76 442	...	74 000	-3.2	...	30.5	29.5
		ÁREA II	62 207	...	74 000	19.0	...	27.2	30.2
		PRODUÇÃO	586 881	...	540 000	-8.0	...	32.8	28.5
		REND.MÉDIO	9 434	...	7 297	-22.7	...	-	-
SUDESTE	P	ÁREA I	18 720	...	17 418	-7.0	...	7.5	6.9
		ÁREA II	17 576	...	16 396	-6.7	...	7.7	6.7
		PRODUÇÃO	238 893	...	236 476	-1.0	...	13.3	12.5
		REND.MÉDIO	13 592	...	14 423	6.1	...	-	-
MINAS GERAIS	P	ÁREA I	2 409	...	2 409	-	...	1.0	1.0
		ÁREA II	2 200	...	2 200	-	...	1.0	0.9
		PRODUÇÃO	36 328	...	36 328	-	...	2.0	1.9
		REND.MÉDIO	16 513	...	16 513	-	...	-	-
ESPÍRITO SANTO	P	ÁREA I	11 087	...	9 788	-11.7	...	4.4	3.9
		ÁREA II	10 158	...	8 979	-11.6	...	4.4	3.7
		PRODUÇÃO	134 162	...	131 543	-2.0	...	7.5	7.0
		REND.MÉDIO	13 208	...	14 650	10.9	...	-	-
RIO DE JANEIRO	P	ÁREA I	3 379	...	3 376	-0.1	...	1.3	1.3
		ÁREA II	3 373	...	3 372	-0.0	...	1.5	1.4
		PRODUÇÃO	44 964	...	45 166	0.4	...	2.5	2.4
		REND.MÉDIO	13 331	...	13 394	0.5	...	-	-
SÃO PAULO	P	ÁREA I	1 845	...	1 845	-	...	0.7	0.7
		ÁREA II	1 845	...	1 845	-	...	0.8	0.8
		PRODUÇÃO	23 439	...	23 439	-	...	1.3	1.2
		REND.MÉDIO	12 704	...	12 704	-	...	-	-
CENTRO-OESTE .	P	ÁREA I	1 931	...	1 322	-31.5	...	0.8	0.5
		ÁREA II	1 837	...	1 322	-28.0	...	0.8	0.5
		PRODUÇÃO	24 886	...	17 593	-29.3	...	1.4	0.9
		REND.MÉDIO	13 547	...	13 308	-1.8	...	-	-
MATO GROSSO	P	ÁREA I	1 060	...	1 047	-1.2	...	0.4	0.4
		ÁREA II	987	...	1 047	6.1	...	0.4	0.4
		PRODUÇÃO	13 246	...	14 357	8.4	...	0.7	0.8
		REND.MÉDIO	13 420	...	13 713	2.2	...	-	-
GOIÁS	P	ÁREA I	871	...	275	-68.4	...	0.3	0.1
		ÁREA II	850	...	275	-67.6	...	0.4	0.1
		PRODUÇÃO	11 640	...	3 236	-72.2	...	0.7	0.2
		REND.MÉDIO	13 694	...	11 767	-14.1	...	-	-

NOTAS - 1. SITUAÇÃO DA CULTURA: P (ÁREA I: ÁREA TOTAL PLANTADA, ÁREA II: A SER COLHIDA; PRODUÇÃO E RENDIMENTO MÉDIO ESPERADOS);
C (ÁREA I: ÁREA TOTAL PLANTADA, ÁREA II: COLHIDA; PRODUÇÃO E RENDIMENTO MÉDIO OBTIDOS).

2. ÁREA (ha), PRODUÇÃO (mil frutos) E RENDIMENTO MÉDIO (frutos/ha).

PARA AS UNIDADES DA FEDERAÇÃO QUE, POR FORÇA DO CALENDÁRIO AGRÍCOLA, AINDA NÃO DISPÕEM DAS ESTIMATIVAS

INICIAIS, OS DADOS CORRESPONDEM A UMA PROJEÇÃO OBTIDA A PARTIR DAS INFORMAÇÕES DE ANOS ANTERIORES.

(1) - VARIACÃO EM RELAÇÃO AO ANO ANTERIOR. (2) - VARIACÃO EM RELAÇÃO AO MÊS ANTERIOR.

FONTE: GRUPO DE COORDENAÇÃO DE ESTATÍSTICAS AGROPECUÁRIAS - GCEA/IBGE

FEIJÃO (em grão) - TOTAL

GRANDES REGIÕES E UNIDADES DA FEDERAÇÃO	SITUAÇÃO DA CULTURA	VARIÁVEL	SAFRA 2015	S A F R A 2016		VARIACÃO (%)		PARTICIPACÃO (%)	
				MÊS ANTERIOR	MÊS ATUAL	(1)	(2)	SAFRA 2015	SAFRA 2016
TOTAL	P	ÁREA I	3 135 138	...	3 100 195	-1.1	...	100.0	100.0
		ÁREA II	2 906 853	...	3 092 853	6.4	...	100.0	100.0
		PRODUÇÃO	3 107 910	...	3 296 410	6.1	...	100.0	100.0
		REND.MÉDIO	1 069	...	1 066	-0.3	...	-	-
NORTE	P	ÁREA I	84 002	...	88 573	5.4	...	2.7	2.9
		ÁREA II	83 291	...	88 344	6.1	...	2.9	2.9
		PRODUÇÃO	64 391	...	78 049	21.2	...	2.1	2.4
		REND.MÉDIO	773	...	883	14.2	...	-	-
RONDÔNIA	P	ÁREA I	22 288	...	21 916	-1.7	...	0.7	0.7
		ÁREA II	22 175	...	21 807	-1.7	...	0.8	0.7
		PRODUÇÃO	19 475	...	28 271	45.2	...	0.6	0.9
		REND.MÉDIO	878	...	1 296	47.6	...	-	-
ACRE	P	ÁREA I	7 628	...	7 645	0.2	...	0.2	0.2
		ÁREA II	7 190	...	7 645	6.3	...	0.2	0.2
		PRODUÇÃO	4 198	...	4 346	3.5	...	0.1	0.1
		REND.MÉDIO	584	...	568	-2.7	...	-	-
AMAZONAS	P	ÁREA I	5 416	...	9 415	73.8	...	0.2	0.3
		ÁREA II	5 296	...	9 295	75.5	...	0.2	0.3
		PRODUÇÃO	4 920	...	9 124	85.4	...	0.2	0.3
		REND.MÉDIO	929	...	982	5.7	...	-	-
RORAIMA	P	ÁREA I	2 688	...	2 688	-	...	0.1	0.1
		ÁREA II	2 688	...	2 688	-	...	0.1	0.1
		PRODUÇÃO	1 964	...	1 955	-0.5	...	0.1	0.1
		REND.MÉDIO	731	...	727	-0.5	...	-	-
PARÁ	P	ÁREA I	36 283	...	37 595	3.6	...	1.2	1.2
		ÁREA II	36 272	...	37 595	3.6	...	1.2	1.2
		PRODUÇÃO	25 227	...	26 461	4.9	...	0.8	0.8
		REND.MÉDIO	695	...	704	1.3	...	-	-
AMAPÁ	P	ÁREA I	1 129	...	1 300	15.1	...	0.0	0.0
		ÁREA II	1 100	...	1 300	18.2	...	0.0	0.0
		PRODUÇÃO	980	...	1 200	22.4	...	0.0	0.0
		REND.MÉDIO	891	...	923	3.6	...	-	-
TOCANTINS	P	ÁREA I	8 570	...	8 014	-6.5	...	0.3	0.3
		ÁREA II	8 570	...	8 014	-6.5	...	0.3	0.3
		PRODUÇÃO	7 627	...	6 692	-12.3	...	0.2	0.2
		REND.MÉDIO	890	...	835	-6.2	...	-	-
NORDESTE	P	ÁREA I	1 641 275	...	1 617 256	-1.5	...	52.4	52.2
		ÁREA II	1 429 329	...	1 612 421	12.8	...	49.2	52.1
		PRODUÇÃO	665 327	...	883 098	32.7	...	21.4	26.8
		REND.MÉDIO	465	...	548	17.8	...	-	-
MARANHÃO	P	ÁREA I	86 748	...	83 754	-3.5	...	2.8	2.7
		ÁREA II	86 748	...	83 754	-3.5	...	3.0	2.7
		PRODUÇÃO	45 918	...	42 041	-8.4	...	1.5	1.3
		REND.MÉDIO	529	...	502	-5.1	...	-	-
PIAUI	P	ÁREA I	211 609	...	214 137	1.2	...	6.7	6.9
		ÁREA II	186 972	...	214 137	14.5	...	6.4	6.9
		PRODUÇÃO	47 531	...	98 807	107.9	...	1.5	3.0
		REND.MÉDIO	254	...	461	81.5	...	-	-
CEARÁ	P	ÁREA I	404 701	...	465 823	15.1	...	12.9	15.0
		ÁREA II	404 612	...	465 823	15.1	...	13.9	15.1
		PRODUÇÃO	67 387	...	239 948	256.1	...	2.2	7.3
		REND.MÉDIO	167	...	515	208.4	...	-	-
RIO GRANDE DO NORTE ..	P	ÁREA I	43 712	...	37 769	-13.6	...	1.4	1.2
		ÁREA II	14 233	...	37 769	165.4	...	0.5	1.2
		PRODUÇÃO	4 169	...	15 768	278.2	...	0.1	0.5
		REND.MÉDIO	293	...	417	42.3	...	-	-
PARAÍBA	P	ÁREA I	64 350	...	110 187	71.2	...	2.1	3.6
		ÁREA II	47 418	...	110 187	132.4	...	1.6	3.6
		PRODUÇÃO	7 019	...	65 264	829.8	...	0.2	2.0
		REND.MÉDIO	148	...	592	300.0	...	-	-

FEIJÃO (em grão) - TOTAL

GRANDES REGIÕES E UNIDADES DA FEDERAÇÃO	SITUAÇÃO DA CULTURA	VARIÁVEL	SAFRA 2015	S A F R A 2016		VARIACÃO (%)		PARTICIPACÃO (%)	
				MÊS ANTERIOR	MÊS ATUAL	(1)	(2)	SAFRA 2015	SAFRA 2016
PERNAMBUCO	P	ÁREA I	189 163	...	159 290	-15.8	...	6.0	5.1
		ÁREA II	101 964	...	159 290	56.2	...	3.5	5.2
		PRODUÇÃO	38 737	...	62 906	62.4	...	1.2	1.9
		REND.MÉDIO	380	...	395	3.9	...	-	-
ALAGOAS	P	ÁREA I	49 860	...	46 793	-6.2	...	1.6	1.5
		ÁREA II	32 547	...	46 793	43.8	...	1.1	1.5
		PRODUÇÃO	10 868	...	21 082	94.0	...	0.3	0.6
		REND.MÉDIO	334	...	451	35.0	...	-	-
SERGIPE	P	ÁREA I	14 913	...	14 913	-	...	0.5	0.5
		ÁREA II	10 078	...	10 078	-	...	0.3	0.3
		PRODUÇÃO	7 992	...	7 992	-	...	0.3	0.2
		REND.MÉDIO	793	...	793	-	...	-	-
BAHIA	P	ÁREA I	576 219	...	484 590	-15.9	...	18.4	15.6
		ÁREA II	544 757	...	484 590	-11.0	...	18.7	15.7
		PRODUÇÃO	435 706	...	329 290	-24.4	...	14.0	10.0
		REND.MÉDIO	800	...	680	-15.0	...	-	-
SUDESTE	P	ÁREA I	450 233	...	444 473	-1.3	...	14.4	14.3
		ÁREA II	435 675	...	444 393	2.0	...	15.0	14.4
		PRODUÇÃO	712 214	...	783 084	10.0	...	22.9	23.8
		REND.MÉDIO	1 635	...	1 762	7.8	...	-	-
MINAS GERAIS	P	ÁREA I	346 758	...	340 242	-1.9	...	11.1	11.0
		ÁREA II	333 535	...	340 162	2.0	...	11.5	11.0
		PRODUÇÃO	509 452	...	554 836	8.9	...	16.4	16.8
		REND.MÉDIO	1 527	...	1 631	6.8	...	-	-
ESPÍRITO SANTO	P	ÁREA I	14 383	...	11 821	-17.8	...	0.5	0.4
		ÁREA II	13 109	...	11 821	-9.8	...	0.5	0.4
		PRODUÇÃO	13 483	...	11 955	-11.3	...	0.4	0.4
		REND.MÉDIO	1 029	...	1 011	-1.7	...	-	-
RIO DE JANEIRO	P	ÁREA I	1 651	...	1 797	8.8	...	0.1	0.1
		ÁREA II	1 590	...	1 797	13.0	...	0.1	0.1
		PRODUÇÃO	1 507	...	1 629	8.1	...	0.0	0.0
		REND.MÉDIO	948	...	907	-4.3	...	-	-
SÃO PAULO	P	ÁREA I	87 441	...	90 613	3.6	...	2.8	2.9
		ÁREA II	87 441	...	90 613	3.6	...	3.0	2.9
		PRODUÇÃO	187 772	...	214 664	14.3	...	6.0	6.5
		REND.MÉDIO	2 147	...	2 369	10.3	...	-	-
SUL	P	ÁREA I	552 296	...	593 487	7.5	...	17.6	19.1
		ÁREA II	551 274	...	591 939	7.4	...	19.0	19.1
		PRODUÇÃO	963 865	...	963 505	-0.0	...	31.0	29.2
		REND.MÉDIO	1 748	...	1 628	-6.9	...	-	-
PARANÁ	P	ÁREA I	407 787	...	457 584	12.2	...	13.0	14.8
		ÁREA II	407 787	...	457 584	12.2	...	14.0	14.8
		PRODUÇÃO	729 070	...	732 130	0.4	...	23.5	22.2
		REND.MÉDIO	1 788	...	1 600	-10.5	...	-	-
SANTA CATARINA	P	ÁREA I	77 051	...	73 894	-4.1	...	2.5	2.4
		ÁREA II	76 689	...	72 467	-5.5	...	2.6	2.3
		PRODUÇÃO	139 068	...	131 396	-5.5	...	4.5	4.0
		REND.MÉDIO	1 813	...	1 813	-	...	-	-
RIO GRANDE DO SUL ...	P	ÁREA I	67 458	...	62 009	-8.1	...	2.2	2.0
		ÁREA II	66 798	...	61 888	-7.4	...	2.3	2.0
		PRODUÇÃO	95 727	...	99 979	4.4	...	3.1	3.0
		REND.MÉDIO	1 433	...	1 615	12.7	...	-	-
CENTRO-OESTE .	P	ÁREA I	407 332	...	356 406	-12.5	...	13.0	11.5
		ÁREA II	407 284	...	355 756	-12.7	...	14.0	11.5
		PRODUÇÃO	702 113	...	588 674	-16.2	...	22.6	17.9
		REND.MÉDIO	1 724	...	1 655	-4.0	...	-	-
MATO GROSSO DO SUL ..	P	ÁREA I	16 452	...	17 078	3.8	...	0.5	0.6
		ÁREA II	16 404	...	17 078	4.1	...	0.6	0.6
		PRODUÇÃO	27 057	...	25 297	-6.5	...	0.9	0.8
		REND.MÉDIO	1 649	...	1 481	-10.2	...	-	-

FEIJÃO (em grão) - TOTAL

GRANDES REGIÕES E UNIDADES DA FEDERAÇÃO	SITUAÇÃO DA CULTURA	VARIÁVEL	SAFRA 2015	S A F R A 2016		VARIACÃO (%)		PARTICIPACÃO (%)	
				MÊS ANTERIOR	MÊS ATUAL	(1)	(2)	SAFRA 2015	SAFRA 2016
MATO GROSSO	P	ÁREA I	246 403	...	228 023	-7.5	...	7.9	7.4
		ÁREA II	246 403	...	227 873	-7.5	...	8.5	7.4
		PRODUÇÃO	329 503	...	312 336	-5.2	...	10.6	9.5
		REND.MÉDIO	1 337	...	1 371	2.5	...	-	-
GOIÁS	P	ÁREA I	130 260	...	97 088	-25.5	...	4.2	3.1
		ÁREA II	130 260	...	96 588	-25.8	...	4.5	3.1
		PRODUÇÃO	315 109	...	214 275	-32.0	...	10.1	6.5
		REND.MÉDIO	2 419	...	2 218	-8.3	...	-	-
DISTRITO FEDERAL	P	ÁREA I	14 217	...	14 217	-	...	0.5	0.5
		ÁREA II	14 217	...	14 217	-	...	0.5	0.5
		PRODUÇÃO	30 444	...	36 766	20.8	...	1.0	1.1
		REND.MÉDIO	2 141	...	2 586	20.8	...	-	-

NOTAS - 1. SITUAÇÃO DA CULTURA: P (ÁREA I: PLANTADA; ÁREA II: A SER COLHIDA; PRODUÇÃO E RENDIMENTO MÉDIO ESPERADOS);
C (ÁREA I: PLANTADA; ÁREA II: COLHIDA; PRODUÇÃO E RENDIMENTO MÉDIO OBTIDOS).
A DIFERENÇA ENTRE AS ÁREAS I E II REFERE-SE A ÁREA PERDIDA.

2. ÁREA (ha), PRODUÇÃO (t) E RENDIMENTO MÉDIO (kg/ha).

PARA AS UNIDADES DA FEDERAÇÃO QUE, POR FORÇA DO CALENDÁRIO AGRÍCOLA, AINDA NÃO DISPÕEM DAS ESTIMATIVAS INICIAIS, OS DADOS CORRESPONDEM A UMA PROJEÇÃO OBTIDA A PARTIR DAS INFORMAÇÕES DE ANOS ANTERIORES.

(1) - VARIACÃO EM RELAÇÃO AO ANO ANTERIOR. (2) - VARIACÃO EM RELAÇÃO AO MÊS ANTERIOR.

FONTE: GRUPO DE COORDENAÇÃO DE ESTATÍSTICAS AGROPECUÁRIAS - GCEA/IBGE

FEIJÃO (em grão) 1ª safra

GRANDES REGIÕES E UNIDADES DA FEDERAÇÃO	SITUAÇÃO DA CULTURA	VARIÁVEL	SAFRA 2015	S A F R A 2016		VARIACÃO (%)		PARTICIPACÃO (%)	
				MÊS ANTERIOR	MÊS ATUAL	(1)	(2)	SAFRA 2015	SAFRA 2016
TOTAL	P	ÁREA I	1 753 077	...	1 730 533	-1.3	...	100.0	100.0
		ÁREA II	1 597 432	...	1 727 926	8.2	...	100.0	100.0
		PRODUÇÃO	1 342 113	...	1 591 735	18.6	...	100.0	100.0
		REND.MÉDIO	840	...	921	9.6	...	-	-
NORTE	P	ÁREA I	41 754	...	45 965	10.1	...	2.4	2.7
		ÁREA II	41 630	...	45 856	10.2	...	2.6	2.7
		PRODUÇÃO	33 070	...	46 527	40.7	...	2.5	2.9
		REND.MÉDIO	794	...	1 015	27.8	...	-	-
RONDÔNIA	P	ÁREA I	22 288	...	21 916	-1.7	...	1.3	1.3
		ÁREA II	22 175	...	21 807	-1.7	...	1.4	1.3
		PRODUÇÃO	19 475	...	28 271	45.2	...	1.5	1.8
		REND.MÉDIO	878	...	1 296	47.6	...	-	-
AMAZONAS	P	ÁREA I	1	...	4 000	399900.0	...	0.0	0.2
		ÁREA II	1	...	4 000	399900.0	...	0.0	0.2
		PRODUÇÃO	1	...	4 205	420400.0	...	0.0	0.3
		REND.MÉDIO	1 000	...	1 051	5.1	...	-	-
RORAIMA	C	ÁREA I	2 688	...	2 688	-	...	0.2	0.2
		ÁREA II	2 688	...	2 688	-	...	0.2	0.2
		PRODUÇÃO	1 964	...	1 955	-0.5	...	0.1	0.1
		REND.MÉDIO	731	...	727	-0.5	...	-	-
PARÁ	P	ÁREA I	13 986	...	14 516	3.8	...	0.8	0.8
		ÁREA II	13 975	...	14 516	3.9	...	0.9	0.8
		PRODUÇÃO	9 874	...	10 315	4.5	...	0.7	0.6
		REND.MÉDIO	707	...	711	0.6	...	-	-
TOCANTINS	P	ÁREA I	2 791	...	2 845	1.9	...	0.2	0.2
		ÁREA II	2 791	...	2 845	1.9	...	0.2	0.2
		PRODUÇÃO	1 756	...	1 781	1.4	...	0.1	0.1
		REND.MÉDIO	629	...	626	-0.5	...	-	-
NORDESTE	P	ÁREA I	1 130 016	...	1 145 300	1.4	...	64.5	66.2
		ÁREA II	988 644	...	1 145 080	15.8	...	61.9	66.3
		PRODUÇÃO	380 412	...	596 720	56.9	...	28.3	37.5
		REND.MÉDIO	385	...	521	35.3	...	-	-
MARANHÃO	P	ÁREA I	34 452	...	30 819	-10.5	...	2.0	1.8
		ÁREA II	34 452	...	30 819	-10.5	...	2.2	1.8
		PRODUÇÃO	15 623	...	13 668	-12.5	...	1.2	0.9
		REND.MÉDIO	453	...	443	-2.2	...	-	-
PIAUI	P	ÁREA I	208 632	...	211 519	1.4	...	11.9	12.2
		ÁREA II	183 995	...	211 519	15.0	...	11.5	12.2
		PRODUÇÃO	45 878	...	97 160	111.8	...	3.4	6.1
		REND.MÉDIO	249	...	459	84.3	...	-	-
CEARÁ	P	ÁREA I	400 618	...	459 313	14.7	...	22.9	26.5
		ÁREA II	400 583	...	459 313	14.7	...	25.1	26.6
		PRODUÇÃO	63 238	...	232 852	268.2	...	4.7	14.6
		REND.MÉDIO	158	...	507	220.9	...	-	-
RIO GRANDE DO NORTE .	P	ÁREA I	43 512	...	37 498	-13.8	...	2.5	2.2
		ÁREA II	14 033	...	37 498	167.2	...	0.9	2.2
		PRODUÇÃO	4 030	...	15 565	286.2	...	0.3	1.0
		REND.MÉDIO	287	...	415	44.6	...	-	-
PARAÍBA	P	ÁREA I	42 060	...	74 542	77.2	...	2.4	4.3
		ÁREA II	28 909	...	74 542	157.9	...	1.8	4.3
		PRODUÇÃO	3 555	...	44 211	1143.6	...	0.3	2.8
		REND.MÉDIO	123	...	593	382.1	...	-	-
PERNAMBUCO	C	ÁREA I	84 063	...	72 090	-14.2	...	4.8	4.2
		ÁREA II	27 271	...	72 090	164.3	...	1.7	4.2
		PRODUÇÃO	7 777	...	22 606	190.7	...	0.6	1.4
		REND.MÉDIO	285	...	314	10.2	...	-	-
ALAGOAS	C	ÁREA I	245	...	381	55.5	...	0.0	0.0
		ÁREA II	245	...	381	55.5	...	0.0	0.0
		PRODUÇÃO	147	...	179	21.8	...	0.0	0.0
		REND.MÉDIO	600	...	470	-21.7	...	-	-

FEIJÃO (em grão) 1ª safra

GRANDES REGIÕES E UNIDADES DA FEDERAÇÃO	SITUAÇÃO DA CULTURA	VARIÁVEL	SAFRA 2015	S A F R A 2016		VARIACÃO (%)		PARTICIPACÃO (%)	
				MÊS ANTERIOR	MÊS ATUAL	(1)	(2)	SAFRA 2015	SAFRA 2016
SERGIPE	C	ÁREA I	638	...	638	-	...	0.0	0.0
		ÁREA II	418	...	418	-	...	0.0	0.0
		PRODUÇÃO	679	...	679	-	...	0.1	0.0
		REND.MÉDIO	1 624	...	1 624	-	...	-	-
BAHIA	P	ÁREA I	315 796	...	258 500	-18.1	...	18.0	14.9
		ÁREA II	298 738	...	258 500	-13.5	...	18.7	15.0
		PRODUÇÃO	239 485	...	169 800	-29.1	...	17.8	10.7
		REND.MÉDIO	802	...	657	-18.1	...	-	-
SUDESTE	P	ÁREA I	211 188	...	197 030	-6.7	...	12.0	11.4
		ÁREA II	197 721	...	196 950	-0.4	...	12.4	11.4
		PRODUÇÃO	263 705	...	296 655	12.5	...	19.6	18.6
		REND.MÉDIO	1 334	...	1 506	12.9	...	-	-
MINAS GERAIS	P	ÁREA I	158 315	...	151 030	-4.6	...	9.0	8.7
		ÁREA II	146 183	...	150 950	3.3	...	9.2	8.7
		PRODUÇÃO	162 001	...	200 250	23.6	...	12.1	12.6
		REND.MÉDIO	1 108	...	1 327	19.8	...	-	-
ESPÍRITO SANTO	P	ÁREA I	5 898	...	3 670	-37.8	...	0.3	0.2
		ÁREA II	4 624	...	3 670	-20.6	...	0.3	0.2
		PRODUÇÃO	3 941	...	3 354	-14.9	...	0.3	0.2
		REND.MÉDIO	852	...	914	7.3	...	-	-
RIO DE JANEIRO	P	ÁREA I	705	...	880	24.8	...	0.0	0.1
		ÁREA II	644	...	880	36.6	...	0.0	0.1
		PRODUÇÃO	643	...	866	34.7	...	0.0	0.1
		REND.MÉDIO	998	...	984	-1.4	...	-	-
SÃO PAULO	P	ÁREA I	46 270	...	41 450	-10.4	...	2.6	2.4
		ÁREA II	46 270	...	41 450	-10.4	...	2.9	2.4
		PRODUÇÃO	97 120	...	92 185	-5.1	...	7.2	5.8
		REND.MÉDIO	2 099	...	2 224	6.0	...	-	-
SUL	P	ÁREA I	287 134	...	270 095	-5.9	...	16.4	15.6
		ÁREA II	286 452	...	268 547	-6.3	...	17.9	15.5
		PRODUÇÃO	489 990	...	486 850	-0.6	...	36.5	30.6
		REND.MÉDIO	1 711	...	1 813	6.0	...	-	-
PARANÁ	C	ÁREA I	192 762	...	180 474	-6.4	...	11.0	10.4
		ÁREA II	192 762	...	180 474	-6.4	...	12.1	10.4
		PRODUÇÃO	332 147	...	325 814	-1.9	...	24.7	20.5
		REND.MÉDIO	1 723	...	1 805	4.8	...	-	-
SANTA CATARINA	P	ÁREA I	51 308	...	47 782	-6.9	...	2.9	2.8
		ÁREA II	51 286	...	46 355	-9.6	...	3.2	2.7
		PRODUÇÃO	97 057	...	93 030	-4.1	...	7.2	5.8
		REND.MÉDIO	1 892	...	2 007	6.1	...	-	-
RIO GRANDE DO SUL ...	C	ÁREA I	43 064	...	41 839	-2.8	...	2.5	2.4
		ÁREA II	42 404	...	41 718	-1.6	...	2.7	2.4
		PRODUÇÃO	60 786	...	68 006	11.9	...	4.5	4.3
		REND.MÉDIO	1 433	...	1 630	13.7	...	-	-
CENTRO-OESTE .	P	ÁREA I	82 985	...	72 143	-13.1	...	4.7	4.2
		ÁREA II	82 985	...	71 493	-13.8	...	5.2	4.1
		PRODUÇÃO	174 936	...	164 983	-5.7	...	13.0	10.4
		REND.MÉDIO	2 108	...	2 308	9.5	...	-	-
MATO GROSSO DO SUL ..	P	ÁREA I	485	...	645	33.0	...	0.0	0.0
		ÁREA II	485	...	645	33.0	...	0.0	0.0
		PRODUÇÃO	1 055	...	1 031	-2.3	...	0.1	0.1
		REND.MÉDIO	2 175	...	1 598	-26.5	...	-	-
MATO GROSSO	P	ÁREA I	11 821	...	6 563	-44.5	...	0.7	0.4
		ÁREA II	11 821	...	6 413	-45.7	...	0.7	0.4
		PRODUÇÃO	20 950	...	8 026	-61.7	...	1.6	0.5
		REND.MÉDIO	1 772	...	1 252	-29.3	...	-	-
GOIÁS	C	ÁREA I	58 569	...	52 825	-9.8	...	3.3	3.1
		ÁREA II	58 569	...	52 325	-10.7	...	3.7	3.0
		PRODUÇÃO	129 329	...	126 002	-2.6	...	9.6	7.9
		REND.MÉDIO	2 208	...	2 408	9.1	...	-	-
DISTRITO FEDERAL	P	ÁREA I	12 110	...	12 110	-	...	0.7	0.7
		ÁREA II	12 110	...	12 110	-	...	0.8	0.7
		PRODUÇÃO	23 602	...	29 924	26.8	...	1.8	1.9
		REND.MÉDIO	1 949	...	2 471	26.8	...	-	-

NOTAS - 1. SITUAÇÃO DA CULTURA: P (ÁREA I: PLANTADA; ÁREA II: A SER COLHIDA; PRODUÇÃO E RENDIMENTO MÉDIO ESPERADOS);
C (ÁREA I: PLANTADA; ÁREA II: COLHIDA; PRODUÇÃO E RENDIMENTO MÉDIO OBTIDOS).

A DIFERENÇA ENTRE AS ÁREAS I E II REFERE-SE A ÁREA PERDIDA.

2. ÁREA (ha), PRODUÇÃO (t) E RENDIMENTO MÉDIO (kg/ha).

PARA AS UNIDADES DA FEDERAÇÃO QUE, POR FORÇA DO CALENDÁRIO AGRÍCOLA, AINDA NÃO DISPÕEM DAS ESTIMATIVAS INICIAIS, OS DADOS CORRESPONDEM A UMA PROJEÇÃO OBTIDA A PARTIR DAS INFORMAÇÕES DE ANOS ANTERIORES.

(1) - VARIACÃO EM RELAÇÃO AO ANO ANTERIOR. (2) - VARIACÃO EM RELAÇÃO AO MÊS ANTERIOR.

FONTE: GRUPO DE COORDENAÇÃO DE ESTATÍSTICAS AGROPECUÁRIAS - GCEA/IBGE

FEIJÃO (em grão) 2ª safra

GRANDES REGIÕES E UNIDADES DA FEDERAÇÃO	SITUAÇÃO DA CULTURA	VARIÁVEL	SAFRA 2015	S A F R A 2016		VARIACÃO (%)		PARTICIPACÃO (%)	
				MÊS ANTERIOR	MÊS ATUAL	(1)	(2)	SAFRA 2015	SAFRA 2016
TOTAL	P	ÁREA I	1 196 389	...	1 212 091	1.3	...	100.0	100.0
		ÁREA II	1 123 760	...	1 207 356	7.4	...	100.0	100.0
		PRODUÇÃO	1 304 751	...	1 328 714	1.8	...	100.0	100.0
		REND.MÉDIO	1 161	...	1 101	-5.2	...	-	-
NORTE	P	ÁREA I	42 028	...	42 278	0.6	...	3.5	3.5
		ÁREA II	41 441	...	42 158	1.7	...	3.7	3.5
		PRODUÇÃO	30 793	...	30 752	-0.1	...	2.4	2.3
		REND.MÉDIO	743	...	729	-1.9	...	-	-
ACRE	P	ÁREA I	7 628	...	7 645	0.2	...	0.6	0.6
		ÁREA II	7 190	...	7 645	6.3	...	0.6	0.6
		PRODUÇÃO	4 198	...	4 346	3.5	...	0.3	0.3
		REND.MÉDIO	584	...	568	-2.7	...	-	-
AMAZONAS	P	ÁREA I	5 415	...	5 415	-	...	0.5	0.4
		ÁREA II	5 295	...	5 295	-	...	0.5	0.4
		PRODUÇÃO	4 919	...	4 919	-	...	0.4	0.4
		REND.MÉDIO	929	...	929	-	...	-	-
PARÁ	P	ÁREA I	22 297	...	23 079	3.5	...	1.9	1.9
		ÁREA II	22 297	...	23 079	3.5	...	2.0	1.9
		PRODUÇÃO	15 353	...	16 146	5.2	...	1.2	1.2
		REND.MÉDIO	689	...	700	1.6	...	-	-
AMAPÁ	P	ÁREA I	1 129	...	1 300	15.1	...	0.1	0.1
		ÁREA II	1 100	...	1 300	18.2	...	0.1	0.1
		PRODUÇÃO	980	...	1 200	22.4	...	0.1	0.1
		REND.MÉDIO	891	...	923	3.6	...	-	-
TOCANTINS	P	ÁREA I	5 559	...	4 839	-13.0	...	0.5	0.4
		ÁREA II	5 559	...	4 839	-13.0	...	0.5	0.4
		PRODUÇÃO	5 343	...	4 141	-22.5	...	0.4	0.3
		REND.MÉDIO	961	...	856	-10.9	...	-	-
NORDESTE	P	ÁREA I	511 173	...	471 900	-7.7	...	42.7	38.9
		ÁREA II	440 599	...	467 285	6.1	...	39.2	38.7
		PRODUÇÃO	284 859	...	286 340	0.5	...	21.8	21.6
		REND.MÉDIO	647	...	613	-5.3	...	-	-
MARANHÃO	P	ÁREA I	52 296	...	52 935	1.2	...	4.4	4.4
		ÁREA II	52 296	...	52 935	1.2	...	4.7	4.4
		PRODUÇÃO	30 295	...	28 373	-6.3	...	2.3	2.1
		REND.MÉDIO	579	...	536	-7.4	...	-	-
PIAUI	P	ÁREA I	2 977	...	2 618	-12.1	...	0.2	0.2
		ÁREA II	2 977	...	2 618	-12.1	...	0.3	0.2
		PRODUÇÃO	1 653	...	1 647	-0.4	...	0.1	0.1
		REND.MÉDIO	555	...	629	13.3	...	-	-
CEARÁ	P	ÁREA I	4 083	...	6 510	59.4	...	0.3	0.5
		ÁREA II	4 029	...	6 510	61.6	...	0.4	0.5
		PRODUÇÃO	4 149	...	7 096	71.0	...	0.3	0.5
		REND.MÉDIO	1 030	...	1 090	5.8	...	-	-
RIO GRANDE DO NORTE .	P	ÁREA I	200	...	271	35.5	...	0.0	0.0
		ÁREA II	200	...	271	35.5	...	0.0	0.0
		PRODUÇÃO	139	...	203	46.0	...	0.0	0.0
		REND.MÉDIO	695	...	749	7.8	...	-	-
PARAÍBA	P	ÁREA I	22 290	...	35 645	59.9	...	1.9	2.9
		ÁREA II	18 509	...	35 645	92.6	...	1.6	3.0
		PRODUÇÃO	3 464	...	21 053	507.8	...	0.3	1.6
		REND.MÉDIO	187	...	591	216.0	...	-	-
PERNAMBUCO	C	ÁREA I	105 100	...	87 200	-17.0	...	8.8	7.2
		ÁREA II	74 693	...	87 200	16.7	...	6.6	7.2
		PRODUÇÃO	30 960	...	40 300	30.2	...	2.4	3.0
		REND.MÉDIO	414	...	462	11.6	...	-	-
ALAGOAS	P	ÁREA I	49 529	...	46 356	-6.4	...	4.1	3.8
		ÁREA II	32 216	...	46 356	43.9	...	2.9	3.8
		PRODUÇÃO	10 665	...	20 865	95.6	...	0.8	1.6
		REND.MÉDIO	331	...	450	36.0	...	-	-

FEIJÃO (em grão) 2ª safra

GRANDES REGIÕES E UNIDADES DA FEDERAÇÃO	SITUAÇÃO DA CULTURA	VARIÁVEL	SAFRA 2015	S A F R A 2016		VARIACÃO (%)		PARTICIPACÃO (%)	
				MÊS ANTERIOR	MÊS ATUAL	(1)	(2)	SAFRA 2015	SAFRA 2016
SERGIPE	C	ÁREA I	14 275	...	14 275	-	...	1.2	1.2
		ÁREA II	9 660	...	9 660	-	...	0.9	0.8
		PRODUÇÃO	7 313	...	7 313	-	...	0.6	0.6
		REND.MÉDIO	757	...	757	-	...	-	-
BAHIA	P	ÁREA I	260 423	...	226 090	-13.2	...	21.8	18.7
		ÁREA II	246 019	...	226 090	-8.1	...	21.9	18.7
		PRODUÇÃO	196 221	...	159 490	-18.7	...	15.0	12.0
		REND.MÉDIO	798	...	705	-11.7	...	-	-
SUDESTE	P	ÁREA I	141 064	...	149 644	6.1	...	11.8	12.3
		ÁREA II	139 984	...	149 644	6.9	...	12.5	12.4
		PRODUÇÃO	202 242	...	247 477	22.4	...	15.5	18.6
		REND.MÉDIO	1 445	...	1 654	14.5	...	-	-
MINAS GERAIS	P	ÁREA I	114 179	...	114 948	0.7	...	9.5	9.5
		ÁREA II	113 099	...	114 948	1.6	...	10.1	9.5
		PRODUÇÃO	157 402	...	164 490	4.5	...	12.1	12.4
		REND.MÉDIO	1 392	...	1 431	2.8	...	-	-
ESPÍRITO SANTO	P	ÁREA I	8 179	...	7 845	-4.1	...	0.7	0.6
		ÁREA II	8 179	...	7 845	-4.1	...	0.7	0.6
		PRODUÇÃO	9 026	...	8 085	-10.4	...	0.7	0.6
		REND.MÉDIO	1 104	...	1 031	-6.6	...	-	-
RIO DE JANEIRO	P	ÁREA I	946	...	917	-3.1	...	0.1	0.1
		ÁREA II	946	...	917	-3.1	...	0.1	0.1
		PRODUÇÃO	864	...	763	-11.7	...	0.1	0.1
		REND.MÉDIO	913	...	832	-8.9	...	-	-
SÃO PAULO	P	ÁREA I	17 760	...	25 934	46.0	...	1.5	2.1
		ÁREA II	17 760	...	25 934	46.0	...	1.6	2.1
		PRODUÇÃO	34 950	...	74 139	112.1	...	2.7	5.6
		REND.MÉDIO	1 968	...	2 859	45.3	...	-	-
SUL	P	ÁREA I	260 052	...	318 479	22.5	...	21.7	26.3
		ÁREA II	259 712	...	318 479	22.6	...	23.1	26.4
		PRODUÇÃO	469 035	...	471 393	0.5	...	35.9	35.5
		REND.MÉDIO	1 806	...	1 480	-18.1	...	-	-
PARANÁ	P	ÁREA I	209 915	...	272 197	29.7	...	17.5	22.5
		ÁREA II	209 915	...	272 197	29.7	...	18.7	22.5
		PRODUÇÃO	392 083	...	401 054	2.3	...	30.1	30.2
		REND.MÉDIO	1 868	...	1 473	-21.1	...	-	-
SANTA CATARINA	P	ÁREA I	25 743	...	26 112	1.4	...	2.2	2.2
		ÁREA II	25 403	...	26 112	2.8	...	2.3	2.2
		PRODUÇÃO	42 011	...	38 366	-8.7	...	3.2	2.9
		REND.MÉDIO	1 654	...	1 469	-11.2	...	-	-
RIO GRANDE DO SUL ...	P	ÁREA I	24 394	...	20 170	-17.3	...	2.0	1.7
		ÁREA II	24 394	...	20 170	-17.3	...	2.2	1.7
		PRODUÇÃO	34 941	...	31 973	-8.5	...	2.7	2.4
		REND.MÉDIO	1 432	...	1 585	10.7	...	-	-
CENTRO-OESTE .	P	ÁREA I	242 072	...	229 790	-5.1	...	20.2	19.0
		ÁREA II	242 024	...	229 790	-5.1	...	21.5	19.0
		PRODUÇÃO	317 822	...	292 752	-7.9	...	24.4	22.0
		REND.MÉDIO	1 313	...	1 274	-3.0	...	-	-
MATO GROSSO DO SUL ..	P	ÁREA I	15 817	...	15 977	1.0	...	1.3	1.3
		ÁREA II	15 769	...	15 977	1.3	...	1.4	1.3
		PRODUÇÃO	25 822	...	23 422	-9.3	...	2.0	1.8
		REND.MÉDIO	1 638	...	1 466	-10.5	...	-	-
MATO GROSSO	P	ÁREA I	203 780	...	185 890	-8.8	...	17.0	15.3
		ÁREA II	203 780	...	185 890	-8.8	...	18.1	15.4
		PRODUÇÃO	245 834	...	228 224	-7.2	...	18.8	17.2
		REND.MÉDIO	1 206	...	1 228	1.8	...	-	-
GOIÁS	P	ÁREA I	21 585	...	27 033	25.2	...	1.8	2.2
		ÁREA II	21 585	...	27 033	25.2	...	1.9	2.2
		PRODUÇÃO	43 496	...	38 984	-10.4	...	3.3	2.9
		REND.MÉDIO	2 015	...	1 442	-28.4	...	-	-
DISTRITO FEDERAL	P	ÁREA I	890	...	890	-	...	0.1	0.1
		ÁREA II	890	...	890	-	...	0.1	0.1
		PRODUÇÃO	2 670	...	2 122	-20.5	...	0.2	0.2
		REND.MÉDIO	3 000	...	2 384	-20.5	...	-	-

NOTAS - 1. SITUAÇÃO DA CULTURA: P (ÁREA I: PLANTADA; ÁREA II: A SER COLHIDA; PRODUÇÃO E RENDIMENTO MÉDIO ESPERADOS);
C (ÁREA I: PLANTADA; ÁREA II: COLHIDA; PRODUÇÃO E RENDIMENTO MÉDIO OBTIDOS).
A DIFERENÇA ENTRE AS ÁREAS I E II REFERE-SE A ÁREA PERDIDA.

2. ÁREA (ha), PRODUÇÃO (t) E RENDIMENTO MÉDIO (kg/ha).

PARA AS UNIDADES DA FEDERAÇÃO QUE, POR FORÇA DO CALENDÁRIO AGRÍCOLA, AINDA NÃO DISPÕEM DAS ESTIMATIVAS INICIAIS, OS DADOS CORRESPONDEM A UMA PROJEÇÃO OBTIDA A PARTIR DAS INFORMAÇÕES DE ANOS ANTERIORES.

(1) - VARIACÃO EM RELAÇÃO AO ANO ANTERIOR. (2) - VARIACÃO EM RELAÇÃO AO MÊS ANTERIOR.

FONTE: GRUPO DE COORDENAÇÃO DE ESTATÍSTICAS AGROPECUÁRIAS - GCEA/IBGE

FEIJÃO (em grão) 3ª safra

GRANDES REGIÕES E UNIDADES DA FEDERAÇÃO	SITUAÇÃO DA CULTURA	VARIÁVEL	SAFRA 2015	S A F R A 2016		VARIACÃO (%)		PARTICIPACÃO (%)	
				MÊS ANTERIOR	MÊS ATUAL	(1)	(2)	SAFRA 2015	SAFRA 2016
TOTAL	P	ÁREA I	185 672	...	157 571	-15.1	...	100.0	100.0
		ÁREA II	185 661	...	157 571	-15.1	...	100.0	100.0
		PRODUÇÃO	461 046	...	375 961	-18.5	...	100.0	100.0
		REND.MÉDIO	2 483	...	2 386	-3.9	...	-	-
NORTE	P	ÁREA I	220	...	330	50.0	...	0.1	0.2
		ÁREA II	220	...	330	50.0	...	0.1	0.2
		PRODUÇÃO	528	...	770	45.8	...	0.1	0.2
		REND.MÉDIO	2 400	...	2 333	-2.8	...	-	-
TOCANTINS	P	ÁREA I	220	...	330	50.0	...	0.1	0.2
		ÁREA II	220	...	330	50.0	...	0.1	0.2
		PRODUÇÃO	528	...	770	45.8	...	0.1	0.2
		REND.MÉDIO	2 400	...	2 333	-2.8	...	-	-
NORDESTE	P	ÁREA I	86	...	56	-34.9	...	0.0	0.0
		ÁREA II	86	...	56	-34.9	...	0.0	0.0
		PRODUÇÃO	56	...	38	-32.1	...	0.0	0.0
		REND.MÉDIO	651	...	679	4.3	...	-	-
ALAGOAS	P	ÁREA I	86	...	56	-34.9	...	0.0	0.0
		ÁREA II	86	...	56	-34.9	...	0.0	0.0
		PRODUÇÃO	56	...	38	-32.1	...	0.0	0.0
		REND.MÉDIO	651	...	679	4.3	...	-	-
SUDESTE	P	ÁREA I	97 981	...	97 799	-0.2	...	52.8	62.1
		ÁREA II	97 970	...	97 799	-0.2	...	52.8	62.1
		PRODUÇÃO	246 267	...	238 952	-3.0	...	53.4	63.6
		REND.MÉDIO	2 514	...	2 443	-2.8	...	-	-
MINAS GERAIS	P	ÁREA I	74 264	...	74 264	-	...	40.0	47.1
		ÁREA II	74 253	...	74 264	0.0	...	40.0	47.1
		PRODUÇÃO	190 049	...	190 096	0.0	...	41.2	50.6
		REND.MÉDIO	2 559	...	2 560	0.0	...	-	-
ESPÍRITO SANTO	P	ÁREA I	306	...	306	-	...	0.2	0.2
		ÁREA II	306	...	306	-	...	0.2	0.2
		PRODUÇÃO	516	...	516	-	...	0.1	0.1
		REND.MÉDIO	1 686	...	1 686	-	...	-	-
SÃO PAULO	P	ÁREA I	23 411	...	23 229	-0.8	...	12.6	14.7
		ÁREA II	23 411	...	23 229	-0.8	...	12.6	14.7
		PRODUÇÃO	55 702	...	48 340	-13.2	...	12.1	12.9
		REND.MÉDIO	2 379	...	2 081	-12.5	...	-	-
SUL	P	ÁREA I	5 110	...	4 913	-3.9	...	2.8	3.1
		ÁREA II	5 110	...	4 913	-3.9	...	2.8	3.1
		PRODUÇÃO	4 840	...	5 262	8.7	...	1.0	1.4
		REND.MÉDIO	947	...	1 071	13.1	...	-	-
PARANÁ	P	ÁREA I	5 110	...	4 913	-3.9	...	2.8	3.1
		ÁREA II	5 110	...	4 913	-3.9	...	2.8	3.1
		PRODUÇÃO	4 840	...	5 262	8.7	...	1.0	1.4
		REND.MÉDIO	947	...	1 071	13.1	...	-	-
CENTRO-OESTE .	P	ÁREA I	82 275	...	54 473	-33.8	...	44.3	34.6
		ÁREA II	82 275	...	54 473	-33.8	...	44.3	34.6
		PRODUÇÃO	209 355	...	130 939	-37.5	...	45.4	34.8
		REND.MÉDIO	2 545	...	2 404	-5.5	...	-	-
MATO GROSSO DO SUL ..	P	ÁREA I	150	...	456	204.0	...	0.1	0.3
		ÁREA II	150	...	456	204.0	...	0.1	0.3
		PRODUÇÃO	180	...	844	368.9	...	0.0	0.2
		REND.MÉDIO	1 200	...	1 851	54.3	...	-	-
MATO GROSSO	P	ÁREA I	30 802	...	35 570	15.5	...	16.6	22.6
		ÁREA II	30 802	...	35 570	15.5	...	16.6	22.6
		PRODUÇÃO	62 719	...	76 086	21.3	...	13.6	20.2
		REND.MÉDIO	2 036	...	2 139	5.1	...	-	-
GOIÁS	P	ÁREA I	50 106	...	17 230	-65.6	...	27.0	10.9
		ÁREA II	50 106	...	17 230	-65.6	...	27.0	10.9
		PRODUÇÃO	142 284	...	49 289	-65.4	...	30.9	13.1
		REND.MÉDIO	2 840	...	2 861	0.7	...	-	-
DISTRITO FEDERAL	P	ÁREA I	1 217	...	1 217	-	...	0.7	0.8
		ÁREA II	1 217	...	1 217	-	...	0.7	0.8
		PRODUÇÃO	4 172	...	4 720	13.1	...	0.9	1.3
		REND.MÉDIO	3 428	...	3 878	13.1	...	-	-

NOTAS - 1. SITUAÇÃO DA CULTURA: P (ÁREA I: PLANTADA; ÁREA II: A SER COLHIDA; PRODUÇÃO E RENDIMENTO MÉDIO ESPERADOS);
C (ÁREA I: PLANTADA; ÁREA II: COLHIDA; PRODUÇÃO E RENDIMENTO MÉDIO OBTIDOS).
A DIFERENÇA ENTRE AS ÁREAS I E II REFERE-SE A ÁREA PERDIDA.

2. ÁREA (ha), PRODUÇÃO (t) E RENDIMENTO MÉDIO (kg/ha).

PARA AS UNIDADES DA FEDERAÇÃO QUE, POR FORÇA DO CALENDÁRIO AGRÍCOLA, AINDA NÃO DISPÕEM DAS ESTIMATIVAS INICIAIS, OS DADOS CORRESPONDEM A UMA PROJEÇÃO OBTIDA A PARTIR DAS INFORMAÇÕES DE ANOS ANTERIORES.

(1) - VARIACÃO EM RELAÇÃO AO ANO ANTERIOR. (2) - VARIACÃO EM RELAÇÃO AO MÊS ANTERIOR.

FONTE: GRUPO DE COORDENAÇÃO DE ESTATÍSTICAS AGROPECUÁRIAS - GCEA/IBGE

FUMO (em folha)

GRANDES REGIÕES E UNIDADES DA FEDERAÇÃO	SITUAÇÃO DA CULTURA	VARIÁVEL	SAFRA 2015	S A F R A 2016		VARIACÃO (%)		PARTICIPACÃO (%)	
				MÊS ANTERIOR	MÊS ATUAL	(1)	(2)	SAFRA 2015	SAFRA 2016
TOTAL	P	ÁREA I	408 495	...	386 016	-5.5	...	100.0	100.0
		ÁREA II	408 089	...	383 689	-6.0	...	100.0	100.0
		PRODUÇÃO	872 510	...	784 358	-10.1	...	100.0	100.0
		REND.MÉDIO	2 138	...	2 044	-4.4	...	-	-
NORTE	P	ÁREA I	258	...	246	-4.7	...	0.1	0.1
		ÁREA II	258	...	246	-4.7	...	0.1	0.1
		PRODUÇÃO	260	...	248	-4.6	...	0.0	0.0
		REND.MÉDIO	1 008	...	1 008	-	...	-	-
ACRE	P	ÁREA I	236	...	226	-4.2	...	0.1	0.1
		ÁREA II	236	...	226	-4.2	...	0.1	0.1
		PRODUÇÃO	243	...	232	-4.5	...	0.0	0.0
		REND.MÉDIO	1 030	...	1 027	-0.3	...	-	-
PARÁ	P	ÁREA I	22	...	20	-9.1	...	0.0	0.0
		ÁREA II	22	...	20	-9.1	...	0.0	0.0
		PRODUÇÃO	17	...	16	-5.9	...	0.0	0.0
		REND.MÉDIO	773	...	800	3.5	...	-	-
NORDESTE	P	ÁREA I	13 624	...	13 207	-3.1	...	3.3	3.4
		ÁREA II	13 610	...	13 205	-3.0	...	3.3	3.4
		PRODUÇÃO	16 676	...	15 004	-10.0	...	1.9	1.9
		REND.MÉDIO	1 225	...	1 136	-7.3	...	-	-
CEARÁ	P	ÁREA I	60	...	60	-	...	0.0	0.0
		ÁREA II	60	...	60	-	...	0.0	0.0
		PRODUÇÃO	54	...	54	-	...	0.0	0.0
		REND.MÉDIO	900	...	900	-	...	-	-
PARAÍBA	P	ÁREA I	1	...	97	9600.0	...	0.0	0.0
		ÁREA II	1	...	97	9600.0	...	0.0	0.0
		PRODUÇÃO	1	...	97	9600.0	...	0.0	0.0
		REND.MÉDIO	1 000	...	1 000	-	...	-	-
PERNAMBUCO	C	ÁREA I	20	...	22	10.0	...	0.0	0.0
		ÁREA II	20	...	22	10.0	...	0.0	0.0
		PRODUÇÃO	17	...	19	11.8	...	0.0	0.0
		REND.MÉDIO	850	...	864	1.6	...	-	-
ALAGOAS	P	ÁREA I	9 415	...	8 900	-5.5	...	2.3	2.3
		ÁREA II	9 403	...	8 900	-5.3	...	2.3	2.3
		PRODUÇÃO	12 397	...	10 627	-14.3	...	1.4	1.4
		REND.MÉDIO	1 318	...	1 194	-9.4	...	-	-
SERGIPE	C	ÁREA I	361	...	361	-	...	0.1	0.1
		ÁREA II	359	...	359	-	...	0.1	0.1
		PRODUÇÃO	467	...	467	-	...	0.1	0.1
		REND.MÉDIO	1 301	...	1 301	-	...	-	-
BAHIA	P	ÁREA I	3 767	...	3 767	-	...	0.9	1.0
		ÁREA II	3 767	...	3 767	-	...	0.9	1.0
		PRODUÇÃO	3 740	...	3 740	-	...	0.4	0.5
		REND.MÉDIO	993	...	993	-	...	-	-
SUDESTE	P	ÁREA I	73	...	25	-65.8	...	0.0	0.0
		ÁREA II	73	...	25	-65.8	...	0.0	0.0
		PRODUÇÃO	50	...	16	-68.0	...	0.0	0.0
		REND.MÉDIO	685	...	640	-6.6	...	-	-
SÃO PAULO	P	ÁREA I	73	...	25	-65.8	...	0.0	0.0
		ÁREA II	73	...	25	-65.8	...	0.0	0.0
		PRODUÇÃO	50	...	16	-68.0	...	0.0	0.0
		REND.MÉDIO	685	...	640	-6.6	...	-	-
SUL	P	ÁREA I	394 540	...	372 538	-5.6	...	96.6	96.5
		ÁREA II	394 148	...	370 213	-6.1	...	96.6	96.5
		PRODUÇÃO	855 524	...	769 090	-10.1	...	98.1	98.1
		REND.MÉDIO	2 171	...	2 077	-4.3	...	-	-
PARANÁ	C	ÁREA I	78 189	...	73 606	-5.9	...	19.1	19.1
		ÁREA II	78 189	...	73 606	-5.9	...	19.2	19.2
		PRODUÇÃO	184 636	...	171 000	-7.4	...	21.2	21.8
		REND.MÉDIO	2 361	...	2 323	-1.6	...	-	-
SANTA CATARINA	P	ÁREA I	116 388	...	113 044	-2.9	...	28.5	29.3
		ÁREA II	116 298	...	111 394	-4.2	...	28.5	29.0
		PRODUÇÃO	255 952	...	221 925	-13.3	...	29.3	28.3
		REND.MÉDIO	2 201	...	1 992	-9.5	...	-	-
RIO GRANDE DO SUL ...	C	ÁREA I	199 963	...	185 888	-7.0	...	49.0	48.2
		ÁREA II	199 661	...	185 213	-7.2	...	48.9	48.3
		PRODUÇÃO	414 936	...	376 165	-9.3	...	47.6	48.0
		REND.MÉDIO	2 078	...	2 031	-2.3	...	-	-

NOTAS - 1. SITUAÇÃO DA CULTURA: P (ÁREA I: PLANTADA; ÁREA II: A SER COLHIDA; PRODUÇÃO E RENDIMENTO MÉDIO ESPERADOS);
C (ÁREA I: PLANTADA; ÁREA II: COLHIDA; PRODUÇÃO E RENDIMENTO MÉDIO OBTIDOS).
A DIFERENÇA ENTRE AS ÁREAS I E II REFERE-SE À ÁREA PERDIDA.

2. ÁREA (ha), PRODUÇÃO (t) E RENDIMENTO MÉDIO (kg/ha).

PARA AS UNIDADES DA FEDERAÇÃO QUE, POR FORÇA DO CALENDÁRIO AGRÍCOLA, AINDA NÃO DISPÕEM DAS ESTIMATIVAS INICIAIS, OS DADOS CORRESPONDEM A UMA PROJEÇÃO OBTIDA A PARTIR DAS INFORMAÇÕES DE ANOS ANTERIORES.

(1) - VARIACÃO EM RELAÇÃO AO ANO ANTERIOR. (2) - VARIACÃO EM RELAÇÃO AO MÊS ANTERIOR.

FONTE: GRUPO DE COORDENAÇÃO DE ESTATÍSTICAS AGROPECUÁRIAS - GCEA/IBGE

GIRASSOL (em grão)

GRANDES REGIÕES E UNIDADES DA FEDERAÇÃO	SITUAÇÃO DA CULTURA	VARIÁVEL	SAFRA 2015	S A F R A 2016		VARIACÃO (%)		PARTICIPACÃO (%)	
				MÊS ANTERIOR	MÊS ATUAL	(1)	(2)	SAFRA 2015	SAFRA 2016
TOTAL	P	ÁREA I	111 800	...	106 537	-4.7	...	100.0	100.0
		ÁREA II	111 760	...	106 537	-4.7	...	100.0	100.0
		PRODUÇÃO	154 158	...	158 562	2.9	...	100.0	100.0
		REND.MÉDIO	1 379	...	1 488	7.9	...	-	-
SUDESTE	P	ÁREA I	15 783	...	15 783	-	...	14.1	14.8
		ÁREA II	15 783	...	15 783	-	...	14.1	14.8
		PRODUÇÃO	23 034	...	23 034	-	...	14.9	14.5
		REND.MÉDIO	1 459	...	1 459	-	...	-	-
MINAS GERAIS	P	ÁREA I	14 621	...	14 621	-	...	13.1	13.7
		ÁREA II	14 621	...	14 621	-	...	13.1	13.7
		PRODUÇÃO	21 257	...	21 257	-	...	13.8	13.4
		REND.MÉDIO	1 454	...	1 454	-	...	-	-
SÃO PAULO	P	ÁREA I	1 162	...	1 162	-	...	1.0	1.1
		ÁREA II	1 162	...	1 162	-	...	1.0	1.1
		PRODUÇÃO	1 777	...	1 777	-	...	1.2	1.1
		REND.MÉDIO	1 529	...	1 529	-	...	-	-
SUL	P	ÁREA I	2 802	...	3 317	18.4	...	2.5	3.1
		ÁREA II	2 802	...	3 317	18.4	...	2.5	3.1
		PRODUÇÃO	4 319	...	5 012	16.0	...	2.8	3.2
		REND.MÉDIO	1 541	...	1 511	-1.9	...	-	-
SANTA CATARINA	P	ÁREA I	10	...	10	-	...	0.0	0.0
		ÁREA II	10	...	10	-	...	0.0	0.0
		PRODUÇÃO	14	...	14	-	...	0.0	0.0
		REND.MÉDIO	1 400	...	1 400	-	...	-	-
RIO GRANDE DO SUL ...	C	ÁREA I	2 792	...	3 307	18.4	...	2.5	3.1
		ÁREA II	2 792	...	3 307	18.4	...	2.5	3.1
		PRODUÇÃO	4 305	...	4 998	16.1	...	2.8	3.2
		REND.MÉDIO	1 542	...	1 511	-2.0	...	-	-
CENTRO-OESTE .	P	ÁREA I	93 215	...	87 437	-6.2	...	83.4	82.1
		ÁREA II	93 175	...	87 437	-6.2	...	83.4	82.1
		PRODUÇÃO	126 805	...	130 516	2.9	...	82.3	82.3
		REND.MÉDIO	1 361	...	1 493	9.7	...	-	-
MATO GROSSO DO SUL ...	P	ÁREA I	310	...	310	-	...	0.3	0.3
		ÁREA II	270	...	310	14.8	...	0.2	0.3
		PRODUÇÃO	366	...	364	-0.5	...	0.2	0.2
		REND.MÉDIO	1 356	...	1 174	-13.4	...	-	-
MATO GROSSO	P	ÁREA I	85 505	...	83 187	-2.7	...	76.5	78.1
		ÁREA II	85 505	...	83 187	-2.7	...	76.5	78.1
		PRODUÇÃO	115 936	...	123 830	6.8	...	75.2	78.1
		REND.MÉDIO	1 356	...	1 489	9.8	...	-	-
GOIÁS	P	ÁREA I	7 400	...	3 940	-46.8	...	6.6	3.7
		ÁREA II	7 400	...	3 940	-46.8	...	6.6	3.7
		PRODUÇÃO	10 503	...	6 322	-39.8	...	6.8	4.0
		REND.MÉDIO	1 419	...	1 605	13.1	...	-	-

NOTAS - 1. SITUAÇÃO DA CULTURA: P (ÁREA I: PLANTADA; ÁREA II: A SER COLHIDA; PRODUÇÃO E RENDIMENTO MÉDIO ESPERADOS);
C (ÁREA I: PLANTADA; ÁREA II: COLHIDA; PRODUÇÃO E RENDIMENTO MÉDIO OBTIDOS).
A DIFERENÇA ENTRE AS ÁREAS I E II REFERE-SE A ÁREA PERDIDA.

2. ÁREA (ha), PRODUÇÃO (t) E RENDIMENTO MÉDIO (kg/ha).

PARA AS UNIDADES DA FEDERAÇÃO QUE, POR FORÇA DO CALENDÁRIO AGRÍCOLA, AINDA NÃO DISPÕEM DAS ESTIMATIVAS INICIAIS, OS DADOS CORRESPONDEM A UMA PROJEÇÃO OBTIDA A PARTIR DAS INFORMAÇÕES DE ANOS ANTERIORES.

(1) - VARIACÃO EM RELAÇÃO AO ANO ANTERIOR. (2) - VARIACÃO EM RELAÇÃO AO MÊS ANTERIOR.

FONTE: GRUPO DE COORDENAÇÃO DE ESTATÍSTICAS AGROPECUÁRIAS - GCEA/IBGE

GUARANÁ

GRANDES REGIÕES E UNIDADES DA FEDERAÇÃO	SITUAÇÃO DA CULTURA	VARIÁVEL	SAFRA 2015	S A F R A 2016		VARIÇÃO (%)		PARTICIPAÇÃO (%)	
				MÊS ANTERIOR	MÊS ATUAL	(1)	(2)	SAFRA 2015	SAFRA 2016
TOTAL	P	ÁREA I	15 043	...	15 049	0.0	...	100.0	100.0
		ÁREA II	11 766	...	11 810	0.4	...	100.0	100.0
		PRODUÇÃO	3 658	...	3 681	0.6	...	100.0	100.0
		REND.MÉDIO	311	...	312	0.3	...	-	-
NORTE	P	ÁREA I	8 182	...	8 180	-0.0	...	54.4	54.4
		ÁREA II	4 941	...	4 941	-	...	42.0	41.8
		PRODUÇÃO	870	...	870	-	...	23.8	23.6
		REND.MÉDIO	176	...	176	-	...	-	-
ACRE	C	ÁREA I	6	...	4	-33.3	...	0.0	0.0
		ÁREA II	4	...	4	-	...	0.0	0.0
		PRODUÇÃO	2	...	2	-	...	0.1	0.1
		REND.MÉDIO	500	...	500	-	...	-	-
AMAZONAS	P	ÁREA I	8 113	...	8 113	-	...	53.9	53.9
		ÁREA II	4 912	...	4 912	-	...	41.7	41.6
		PRODUÇÃO	855	...	855	-	...	23.4	23.2
		REND.MÉDIO	174	...	174	-	...	-	-
PARÁ	P	ÁREA I	63	...	63	-	...	0.4	0.4
		ÁREA II	25	...	25	-	...	0.2	0.2
		PRODUÇÃO	13	...	13	-	...	0.4	0.4
		REND.MÉDIO	520	...	520	-	...	-	-
NORDESTE	P	ÁREA I	6 500	...	6 500	-	...	43.2	43.2
		ÁREA II	6 500	...	6 500	-	...	55.2	55.0
		PRODUÇÃO	2 600	...	2 600	-	...	71.1	70.6
		REND.MÉDIO	400	...	400	-	...	-	-
BAHIA	P	ÁREA I	6 500	...	6 500	-	...	43.2	43.2
		ÁREA II	6 500	...	6 500	-	...	55.2	55.0
		PRODUÇÃO	2 600	...	2 600	-	...	71.1	70.6
		REND.MÉDIO	400	...	400	-	...	-	-
CENTRO-OESTE .	P	ÁREA I	361	...	369	2.2	...	2.4	2.5
		ÁREA II	325	...	369	13.5	...	2.8	3.1
		PRODUÇÃO	188	...	211	12.2	...	5.1	5.7
		REND.MÉDIO	578	...	572	-1.0	...	-	-
MATO GROSSO	P	ÁREA I	361	...	369	2.2	...	2.4	2.5
		ÁREA II	325	...	369	13.5	...	2.8	3.1
		PRODUÇÃO	188	...	211	12.2	...	5.1	5.7
		REND.MÉDIO	578	...	572	-1.0	...	-	-

NOTAS - 1. SITUAÇÃO DA CULTURA: P (ÁREA I: ÁREA TOTAL PLANTADA, ÁREA II: A SER COLHIDA; PRODUÇÃO E RENDIMENTO MÉDIO ESPERADOS);
C (ÁREA I: ÁREA TOTAL PLANTADA, ÁREA II: COLHIDA; PRODUÇÃO E RENDIMENTO MÉDIO OBTIDOS).

2. ÁREA (ha), PRODUÇÃO (t) E RENDIMENTO MÉDIO (kg/ha).

PARA AS UNIDADES DA FEDERAÇÃO QUE, POR FORÇA DO CALENDÁRIO AGRÍCOLA, AINDA NÃO DISPÕEM DAS ESTIMATIVAS INICIAIS, OS DADOS CORRESPONDEM A UMA PROJEÇÃO OBTIDA A PARTIR DAS INFORMAÇÕES DE ANOS ANTERIORES.

(1) - VARIÇÃO EM RELAÇÃO AO ANO ANTERIOR. (2) - VARIÇÃO EM RELAÇÃO AO MÊS ANTERIOR.

FONTE: GRUPO DE COORDENAÇÃO DE ESTATÍSTICAS AGROPECUÁRIAS - GCEA/IBGE

JUTA (fibra)

GRANDES REGIÕES E UNIDADES DA FEDERAÇÃO	SITUAÇÃO DA CULTURA	VARIÁVEL	SAFRA 2015	S A F R A 2016		VARIACÃO (%)		PARTICIPACÃO (%)	
				MÊS ANTERIOR	MÊS ATUAL	(1)	(2)	SAFRA 2015	SAFRA 2016
TOTAL	P	ÁREA I	708	...	708	-	...	100.0	100.0
		ÁREA II	675	...	675	-	...	100.0	100.0
		PRODUÇÃO	798	...	798	-	...	100.0	100.0
		REND.MÉDIO	1 182	...	1 182	-	...	-	-
NORTE	P	ÁREA I	708	...	708	-	...	100.0	100.0
		ÁREA II	675	...	675	-	...	100.0	100.0
		PRODUÇÃO	798	...	798	-	...	100.0	100.0
		REND.MÉDIO	1 182	...	1 182	-	...	-	-
AMAZONAS	P	ÁREA I	700	...	700	-	...	98.9	98.9
		ÁREA II	667	...	667	-	...	98.8	98.8
		PRODUÇÃO	790	...	790	-	...	99.0	99.0
		REND.MÉDIO	1 184	...	1 184	-	...	-	-
PARÁ	P	ÁREA I	8	...	8	-	...	1.1	1.1
		ÁREA II	8	...	8	-	...	1.2	1.2
		PRODUÇÃO	8	...	8	-	...	1.0	1.0
		REND.MÉDIO	1 000	...	1 000	-	...	-	-

NOTAS - 1. SITUAÇÃO DA CULTURA: P (ÁREA I: PLANTADA; ÁREA II: A SER COLHIDA; PRODUÇÃO E RENDIMENTO MÉDIO ESPERADOS);
C (ÁREA I: PLANTADA; ÁREA II: COLHIDA; PRODUÇÃO E RENDIMENTO MÉDIO OBTIDOS).
A DIFERENÇA ENTRE AS ÁREAS I E II REFERE-SE A ÁREA PERDIDA.

2. ÁREA (ha), PRODUÇÃO (t) E RENDIMENTO MÉDIO (kg/ha).

PARA AS UNIDADES DA FEDERAÇÃO QUE, POR FORÇA DO CALENDÁRIO AGRÍCOLA, AINDA NÃO DISPÕEM DAS ESTIMATIVAS INICIAIS, OS DADOS CORRESPONDEM A UMA PROJEÇÃO OBTIDA A PARTIR DAS INFORMAÇÕES DE ANOS ANTERIORES.

(1) - VARIACÃO EM RELAÇÃO AO ANO ANTERIOR. (2) - VARIACÃO EM RELAÇÃO AO MÊS ANTERIOR.

FONTE: GRUPO DE COORDENAÇÃO DE ESTATÍSTICAS AGROPECUÁRIAS - GCEA/IBGE

LARANJA

GRANDES REGIÕES E UNIDADES DA FEDERAÇÃO	SITUAÇÃO DA CULTURA	VARIÁVEL	SAFRA 2015	S A F R A 2016		VARIACÃO (%)		PARTICIPACÃO (%)	
				MÊS ANTERIOR	MÊS ATUAL	(1)	(2)	SAFRA 2015	SAFRA 2016
TOTAL	P	ÁREA I	770 137	...	753 650	-2.1	...	100.0	100.0
		ÁREA II	693 160	...	694 131	0.1	...	100.0	100.0
		PRODUÇÃO	16 273 634	...	16 001 662	-1.7	...	100.0	100.0
		REND.MÉDIO	23 477	...	23 053	-1.8	...	-	-
NORTE	P	ÁREA I	22 529	...	22 595	0.3	...	2.9	3.0
		ÁREA II	18 781	...	20 729	10.4	...	2.7	3.0
		PRODUÇÃO	299 702	...	277 828	-7.3	...	1.8	1.7
		REND.MÉDIO	15 958	...	13 403	-16.0	...	-	-
ACRE	C	ÁREA I	693	...	539	-22.2	...	0.1	0.1
		ÁREA II	590	...	539	-8.6	...	0.1	0.1
		PRODUÇÃO	9 156	...	8 355	-8.7	...	0.1	0.1
		REND.MÉDIO	15 519	...	15 501	-0.1	...	-	-
AMAZONAS	P	ÁREA I	3 955	...	3 955	-	...	0.5	0.5
		ÁREA II	3 225	...	3 225	-	...	0.5	0.5
		PRODUÇÃO	57 346	...	57 346	-	...	0.4	0.4
		REND.MÉDIO	17 782	...	17 782	-	...	-	-
RORAIMA	P	ÁREA I	2 037	...	1 857	-8.8	...	0.3	0.2
		ÁREA II	1 837	...	1 857	1.1	...	0.3	0.3
		PRODUÇÃO	22 075	...	21 871	-0.9	...	0.1	0.1
		REND.MÉDIO	12 017	...	11 778	-2.0	...	-	-
PARÁ	P	ÁREA I	14 463	...	14 917	3.1	...	1.9	2.0
		ÁREA II	11 882	...	13 783	16.0	...	1.7	2.0
		PRODUÇÃO	200 072	...	179 165	-10.4	...	1.2	1.1
		REND.MÉDIO	16 838	...	12 999	-22.8	...	-	-
AMAPÁ	P	ÁREA I	1 247	...	1 200	-3.8	...	0.2	0.2
		ÁREA II	1 120	...	1 200	7.1	...	0.2	0.2
		PRODUÇÃO	9 250	...	9 300	0.5	...	0.1	0.1
		REND.MÉDIO	8 259	...	7 750	-6.2	...	-	-
TOCANTINS	P	ÁREA I	134	...	127	-5.2	...	0.0	0.0
		ÁREA II	127	...	125	-1.6	...	0.0	0.0
		PRODUÇÃO	1 803	...	1 791	-0.7	...	0.0	0.0
		REND.MÉDIO	14 197	...	14 328	0.9	...	-	-
NORDESTE	P	ÁREA I	131 748	...	122 498	-7.0	...	17.1	16.3
		ÁREA II	112 143	...	117 935	5.2	...	16.2	17.0
		PRODUÇÃO	1 556 592	...	1 625 098	4.4	...	9.6	10.2
		REND.MÉDIO	13 880	...	13 780	-0.7	...	-	-
MARANHÃO	C	ÁREA I	912	...	912	-	...	0.1	0.1
		ÁREA II	912	...	912	-	...	0.1	0.1
		PRODUÇÃO	5 585	...	5 585	-	...	0.0	0.0
		REND.MÉDIO	6 124	...	6 124	-	...	-	-
PIAUI	P	ÁREA I	331	...	311	-6.0	...	0.0	0.0
		ÁREA II	313	...	291	-7.0	...	0.0	0.0
		PRODUÇÃO	3 095	...	3 040	-1.8	...	0.0	0.0
		REND.MÉDIO	9 888	...	10 447	5.7	...	-	-
CEARÁ	C	ÁREA I	2 072	...	2 118	2.2	...	0.3	0.3
		ÁREA II	1 609	...	1 615	0.4	...	0.2	0.2
		PRODUÇÃO	9 915	...	13 480	36.0	...	0.1	0.1
		REND.MÉDIO	6 162	...	8 347	35.5	...	-	-
RIO GRANDE DO NORTE .	C	ÁREA I	192	...	192	-	...	0.0	0.0
		ÁREA II	191	...	191	-	...	0.0	0.0
		PRODUÇÃO	2 328	...	2 328	-	...	0.0	0.0
		REND.MÉDIO	12 188	...	12 188	-	...	-	-
PARAÍBA	P	ÁREA I	759	...	761	0.3	...	0.1	0.1
		ÁREA II	757	...	761	0.5	...	0.1	0.1
		PRODUÇÃO	5 448	...	5 498	0.9	...	0.0	0.0
		REND.MÉDIO	7 197	...	7 225	0.4	...	-	-
PERNAMBUCO	C	ÁREA I	647	...	491	-24.1	...	0.1	0.1
		ÁREA II	567	...	491	-13.4	...	0.1	0.1
		PRODUÇÃO	3 041	...	2 463	-19.0	...	0.0	0.0
		REND.MÉDIO	5 363	...	5 016	-6.5	...	-	-

LARANJA

GRANDES REGIÕES E UNIDADES DA FEDERAÇÃO	SITUAÇÃO DA CULTURA	VARIÁVEL	SAFRA 2015	S A F R A 2016		VARIACÃO (%)		PARTICIPACÃO (%)	
				MÊS ANTERIOR	MÊS ATUAL	(1)	(2)	SAFRA 2015	SAFRA 2016
ALAGOAS	C	ÁREA I	4 932	...	6 039	22.4	...	0.6	0.8
		ÁREA II	4 614	...	5 096	10.4	...	0.7	0.7
		PRODUÇÃO	49 068	...	54 303	10.7	...	0.3	0.3
		REND.MÉDIO	10 635	...	10 656	0.2	...	-	-
SERGIPE	C	ÁREA I	50 724	...	50 724	-	...	6.6	6.7
		ÁREA II	47 628	...	47 628	-	...	6.9	6.9
		PRODUÇÃO	552 751	...	552 751	-	...	3.4	3.5
		REND.MÉDIO	11 606	...	11 606	-	...	-	-
BAHIA	P	ÁREA I	71 179	...	60 950	-14.4	...	9.2	8.1
		ÁREA II	55 552	...	60 950	9.7	...	8.0	8.8
		PRODUÇÃO	925 361	...	985 650	6.5	...	5.7	6.2
		REND.MÉDIO	16 658	...	16 171	-2.9	...	-	-
SUDESTE	P	ÁREA I	548 305	...	543 121	-0.9	...	71.2	72.1
		ÁREA II	496 953	...	491 943	-1.0	...	71.7	70.9
		PRODUÇÃO	12 839 862	...	12 521 052	-2.5	...	78.9	78.2
		REND.MÉDIO	25 837	...	25 452	-1.5	...	-	-
MINAS GERAIS	P	ÁREA I	52 337	...	52 337	-	...	6.8	6.9
		ÁREA II	44 024	...	44 024	-	...	6.4	6.3
		PRODUÇÃO	987 363	...	987 363	-	...	6.1	6.2
		REND.MÉDIO	22 428	...	22 428	-	...	-	-
ESPÍRITO SANTO	P	ÁREA I	1 620	...	1 413	-12.8	...	0.2	0.2
		ÁREA II	1 201	...	1 096	-8.7	...	0.2	0.2
		PRODUÇÃO	15 369	...	15 156	-1.4	...	0.1	0.1
		REND.MÉDIO	12 797	...	13 828	8.1	...	-	-
RIO DE JANEIRO	P	ÁREA I	7 600	...	6 823	-10.2	...	1.0	0.9
		ÁREA II	7 528	...	6 823	-9.4	...	1.1	1.0
		PRODUÇÃO	87 660	...	78 533	-10.4	...	0.5	0.5
		REND.MÉDIO	11 645	...	11 510	-1.2	...	-	-
SÃO PAULO	P	ÁREA I	486 748	...	482 548	-0.9	...	63.2	64.0
		ÁREA II	444 200	...	440 000	-0.9	...	64.1	63.4
		PRODUÇÃO	11 749 470	...	11 440 000	-2.6	...	72.2	71.5
		REND.MÉDIO	26 451	...	26 000	-1.7	...	-	-
SUL	P	ÁREA I	57 895	...	57 895	-	...	7.5	7.7
		ÁREA II	56 182	...	56 182	-	...	8.1	8.1
		PRODUÇÃO	1 387 087	...	1 387 087	-	...	8.5	8.7
		REND.MÉDIO	24 689	...	24 689	-	...	-	-
PARANÁ	C	ÁREA I	28 000	...	28 000	-	...	3.6	3.7
		ÁREA II	28 000	...	28 000	-	...	4.0	4.0
		PRODUÇÃO	980 000	...	980 000	-	...	6.0	6.1
		REND.MÉDIO	35 000	...	35 000	-	...	-	-
SANTA CATARINA	P	ÁREA I	3 346	...	3 346	-	...	0.4	0.4
		ÁREA II	3 309	...	3 309	-	...	0.5	0.5
		PRODUÇÃO	50 692	...	50 692	-	...	0.3	0.3
		REND.MÉDIO	15 319	...	15 319	-	...	-	-
RIO GRANDE DO SUL ...	C	ÁREA I	26 549	...	26 549	-	...	3.4	3.5
		ÁREA II	24 873	...	24 873	-	...	3.6	3.6
		PRODUÇÃO	356 395	...	356 395	-	...	2.2	2.2
		REND.MÉDIO	14 329	...	14 329	-	...	-	-
CENTRO-OESTE .	P	ÁREA I	9 660	...	7 541	-21.9	...	1.3	1.0
		ÁREA II	9 101	...	7 342	-19.3	...	1.3	1.1
		PRODUÇÃO	190 391	...	190 597	0.1	...	1.2	1.2
		REND.MÉDIO	20 920	...	25 960	24.1	...	-	-
MATO GROSSO DO SUL ..	C	ÁREA I	712	...	712	-	...	0.1	0.1
		ÁREA II	712	...	712	-	...	0.1	0.1
		PRODUÇÃO	14 224	...	14 224	-	...	0.1	0.1
		REND.MÉDIO	19 978	...	19 978	-	...	-	-
MATO GROSSO	P	ÁREA I	621	...	587	-5.5	...	0.1	0.1
		ÁREA II	592	...	587	-0.8	...	0.1	0.1
		PRODUÇÃO	5 984	...	5 966	-0.3	...	0.0	0.0
		REND.MÉDIO	10 108	...	10 164	0.6	...	-	-
GOIÁS	P	ÁREA I	7 885	...	5 800	-26.4	...	1.0	0.8
		ÁREA II	7 356	...	5 800	-21.2	...	1.1	0.8
		PRODUÇÃO	159 579	...	166 500	4.3	...	1.0	1.0
		REND.MÉDIO	21 694	...	28 707	32.3	...	-	-
DISTRITO FEDERAL	P	ÁREA I	442	...	442	-	...	0.1	0.1
		ÁREA II	441	...	243	-44.9	...	0.1	0.0
		PRODUÇÃO	10 604	...	3 907	-63.2	...	0.1	0.0
		REND.MÉDIO	24 045	...	16 078	-33.1	...	-	-

NOTAS - 1. SITUAÇÃO DA CULTURA: P (ÁREA I: ÁREA TOTAL PLANTADA, ÁREA II: A SER COLHIDA; PRODUÇÃO E RENDIMENTO MÉDIO ESPERADOS); C (ÁREA I: ÁREA TOTAL PLANTADA, ÁREA II: COLHIDA; PRODUÇÃO E RENDIMENTO MÉDIO OBTIDOS).

2. ÁREA (ha), PRODUÇÃO (t) E RENDIMENTO MÉDIO (kg/ha).

PARA AS UNIDADES DA FEDERAÇÃO QUE, POR FORÇA DO CALENDÁRIO AGRÍCOLA, AINDA NÃO DISPÕEM DAS ESTIMATIVAS INICIAIS, OS DADOS CORRESPONDEM A UMA PROJEÇÃO OBTIDA A PARTIR DAS INFORMAÇÕES DE ANOS ANTERIORES.

(1) - VARIACÃO EM RELAÇÃO AO ANO ANTERIOR. (2) - VARIACÃO EM RELAÇÃO AO MÊS ANTERIOR.

FONTE: GRUPO DE COORDENAÇÃO DE ESTATÍSTICAS AGROPECUÁRIAS - GCEA/IBGE

MAÇÃ

GRANDES REGIÕES E UNIDADES DA FEDERAÇÃO	SITUAÇÃO DA CULTURA	VARIÁVEL	SAFRA 2015	S A F R A 2016		VARIACÃO (%)		PARTICIPACÃO (%)	
				MÊS ANTERIOR	MÊS ATUAL	(1)	(2)	SAFRA 2015	SAFRA 2016
TOTAL	P	ÁREA I	36 573	...	35 346	-3.4	...	100.0	100.0
		ÁREA II	36 128	...	35 279	-2.3	...	100.0	100.0
		PRODUÇÃO	1 271 941	...	1 204 343	-5.3	...	100.0	100.0
		REND.MÉDIO	35 207	...	34 138	-3.0	...	-	-
NORDESTE	P	ÁREA I	43	...	47	9.3	...	0.1	0.1
		ÁREA II	43	...	47	9.3	...	0.1	0.1
		PRODUÇÃO	870	...	705	-19.0	...	0.1	0.1
		REND.MÉDIO	20 233	...	15 000	-25.9	...	-	-
BAHIA	P	ÁREA I	43	...	47	9.3	...	0.1	0.1
		ÁREA II	43	...	47	9.3	...	0.1	0.1
		PRODUÇÃO	870	...	705	-19.0	...	0.1	0.1
		REND.MÉDIO	20 233	...	15 000	-25.9	...	-	-
SUDESTE	P	ÁREA I	430	...	391	-9.1	...	1.2	1.1
		ÁREA II	413	...	374	-9.4	...	1.1	1.1
		PRODUÇÃO	7 730	...	8 493	9.9	...	0.6	0.7
		REND.MÉDIO	18 717	...	22 709	21.3	...	-	-
MINAS GERAIS	C	ÁREA I	218	...	218	-	...	0.6	0.6
		ÁREA II	201	...	201	-	...	0.6	0.6
		PRODUÇÃO	5 046	...	5 046	-	...	0.4	0.4
		REND.MÉDIO	25 104	...	25 104	-	...	-	-
SÃO PAULO	P	ÁREA I	212	...	173	-18.4	...	0.6	0.5
		ÁREA II	212	...	173	-18.4	...	0.6	0.5
		PRODUÇÃO	2 684	...	3 447	28.4	...	0.2	0.3
		REND.MÉDIO	12 660	...	19 925	57.4	...	-	-
SUL	P	ÁREA I	36 100	...	34 908	-3.3	...	98.7	98.8
		ÁREA II	35 672	...	34 858	-2.3	...	98.7	98.8
		PRODUÇÃO	1 263 341	...	1 195 145	-5.4	...	99.3	99.2
		REND.MÉDIO	35 415	...	34 286	-3.2	...	-	-
PARANÁ	C	ÁREA I	1 700	...	1 700	-	...	4.6	4.8
		ÁREA II	1 700	...	1 700	-	...	4.7	4.8
		PRODUÇÃO	51 000	...	51 000	-	...	4.0	4.2
		REND.MÉDIO	30 000	...	30 000	-	...	-	-
SANTA CATARINA	P	ÁREA I	17 929	...	17 500	-2.4	...	49.0	49.5
		ÁREA II	17 604	...	17 500	-0.6	...	48.7	49.6
		PRODUÇÃO	613 828	...	612 500	-0.2	...	48.3	50.9
		REND.MÉDIO	34 869	...	35 000	0.4	...	-	-
RIO GRANDE DO SUL ...	P	ÁREA I	16 471	...	15 708	-4.6	...	45.0	44.4
		ÁREA II	16 368	...	15 658	-4.3	...	45.3	44.4
		PRODUÇÃO	598 513	...	531 645	-11.2	...	47.1	44.1
		REND.MÉDIO	36 566	...	33 954	-7.1	...	-	-

NOTAS - 1. SITUAÇÃO DA CULTURA: P (ÁREA I: ÁREA TOTAL PLANTADA, ÁREA II: A SER COLHIDA; PRODUÇÃO E RENDIMENTO MÉDIO ESPERADOS);
C (ÁREA I: ÁREA TOTAL PLANTADA, ÁREA II: COLHIDA; PRODUÇÃO E RENDIMENTO MÉDIO OBTIDOS).

2. ÁREA (ha), PRODUÇÃO (t) E RENDIMENTO MÉDIO (kg/ha).

PARA AS UNIDADES DA FEDERAÇÃO QUE, POR FORÇA DO CALENDÁRIO AGRÍCOLA, AINDA NÃO DISPÕEM DAS ESTIMATIVAS

INICIAIS, OS DADOS CORRESPONDEM A UMA PROJEÇÃO OBTIDA A PARTIR DAS INFORMAÇÕES DE ANOS ANTERIORES.

(1) - VARIACÃO EM RELAÇÃO AO ANO ANTERIOR. (2) - VARIACÃO EM RELAÇÃO AO MÊS ANTERIOR.

FONTE: GRUPO DE COORDENAÇÃO DE ESTATÍSTICAS AGROPECUÁRIAS - GCEA/IBGE

MALVA (fibra)

GRANDES REGIÕES E UNIDADES DA FEDERAÇÃO	SITUAÇÃO DA CULTURA	VARIÁVEL	SAFRA 2015	S A F R A 2016		VARIÇÃO (%)		PARTICIPAÇÃO (%)	
				MÊS ANTERIOR	MÊS ATUAL	(1)	(2)	SAFRA 2015	SAFRA 2016
TOTAL	P	ÁREA I	10 418	...	10 009	-3.9	...	100.0	100.0
		ÁREA II	10 206	...	9 797	-4.0	...	100.0	100.0
		PRODUÇÃO	14 055	...	13 789	-1.9	...	100.0	100.0
		REND.MÉDIO	1 377	...	1 407	2.2	...	-	-
NORTE	P	ÁREA I	10 418	...	10 009	-3.9	...	100.0	100.0
		ÁREA II	10 206	...	9 797	-4.0	...	100.0	100.0
		PRODUÇÃO	14 055	...	13 789	-1.9	...	100.0	100.0
		REND.MÉDIO	1 377	...	1 407	2.2	...	-	-
AMAZONAS	P	ÁREA I	8 945	...	8 945	-	...	85.9	89.4
		ÁREA II	8 733	...	8 733	-	...	85.6	89.1
		PRODUÇÃO	12 950	...	12 950	-	...	92.1	93.9
		REND.MÉDIO	1 483	...	1 483	-	...	-	-
PARÁ	P	ÁREA I	1 473	...	1 064	-27.8	...	14.1	10.6
		ÁREA II	1 473	...	1 064	-27.8	...	14.4	10.9
		PRODUÇÃO	1 105	...	839	-24.1	...	7.9	6.1
		REND.MÉDIO	750	...	789	5.2	...	-	-

NOTAS - 1. SITUAÇÃO DA CULTURA: P (ÁREA I: PLANTADA; ÁREA II: A SER COLHIDA; PRODUÇÃO E RENDIMENTO MÉDIO ESPERADOS);
C (ÁREA I: PLANTADA; ÁREA II: COLHIDA; PRODUÇÃO E RENDIMENTO MÉDIO OBTIDOS).
A DIFERENÇA ENTRE AS ÁREAS I E II REFERE-SE A ÁREA PERDIDA.

2. ÁREA (ha), PRODUÇÃO (t) E RENDIMENTO MÉDIO (kg/ha).

PARA AS UNIDADES DA FEDERAÇÃO QUE, POR FORÇA DO CALENDÁRIO AGRÍCOLA, AINDA NÃO DISPÕEM DAS ESTIMATIVAS INICIAIS, OS DADOS CORRESPONDEM A UMA PROJEÇÃO OBTIDA A PARTIR DAS INFORMAÇÕES DE ANOS ANTERIORES.

(1) - VARIÇÃO EM RELAÇÃO AO ANO ANTERIOR. (2) - VARIÇÃO EM RELAÇÃO AO MÊS ANTERIOR.

FONTE: GRUPO DE COORDENAÇÃO DE ESTATÍSTICAS AGROPECUÁRIAS - GCEA/IBGE

MAMONA (baga)

GRANDES REGIÕES E UNIDADES DA FEDERAÇÃO	SITUAÇÃO DA CULTURA	VARIÁVEL	SAFRA 2015	S A F R A 2016		VARIACÃO (%)		PARTICIPACÃO (%)	
				MÊS ANTERIOR	MÊS ATUAL	(1)	(2)	SAFRA 2015	SAFRA 2016
TOTAL	P	ÁREA I	115 458	...	112 272	-2.8	...	100.0	100.0
		ÁREA II	105 074	...	111 772	6.4	...	100.0	100.0
		PRODUÇÃO	76 345	...	86 958	13.9	...	100.0	100.0
		REND.MÉDIO	727	...	778	7.0	...	-	-
NORDESTE	P	ÁREA I	114 237	...	110 333	-3.4	...	98.9	98.3
		ÁREA II	104 416	...	110 333	5.7	...	99.4	98.7
		PRODUÇÃO	75 997	...	85 289	12.2	...	99.5	98.1
		REND.MÉDIO	728	...	773	6.2	...	-	-
PIAUÍ	P	ÁREA I	708	...	565	-20.2	...	0.6	0.5
		ÁREA II	708	...	565	-20.2	...	0.7	0.5
		PRODUÇÃO	73	...	454	521.9	...	0.1	0.5
		REND.MÉDIO	103	...	804	680.6	...	-	-
CEARÁ	P	ÁREA I	7 611	...	6 265	-17.7	...	6.6	5.6
		ÁREA II	7 594	...	6 265	-17.5	...	7.2	5.6
		PRODUÇÃO	889	...	3 143	253.5	...	1.2	3.6
		REND.MÉDIO	117	...	502	329.1	...	-	-
PARAÍBA	P	ÁREA I	10	...	10	-	...	0.0	0.0
		ÁREA II	10	...	10	-	...	0.0	0.0
		PRODUÇÃO	8	...	8	-	...	0.0	0.0
		REND.MÉDIO	800	...	800	-	...	-	-
PERNAMBUCO	C	ÁREA I	270	...	35	-87.0	...	0.2	0.0
		ÁREA II	140	...	35	-75.0	...	0.1	0.0
		PRODUÇÃO	63	...	18	-71.4	...	0.1	0.0
		REND.MÉDIO	450	...	514	14.2	...	-	-
BAHIA	P	ÁREA I	105 638	...	103 458	-2.1	...	91.5	92.1
		ÁREA II	95 964	...	103 458	7.8	...	91.3	92.6
		PRODUÇÃO	74 964	...	81 666	8.9	...	98.2	93.9
		REND.MÉDIO	781	...	789	1.0	...	-	-
SUDESTE	P	ÁREA I	871	...	439	-49.6	...	0.8	0.4
		ÁREA II	308	...	439	42.5	...	0.3	0.4
		PRODUÇÃO	173	...	619	257.8	...	0.2	0.7
		REND.MÉDIO	562	...	1 410	150.9	...	-	-
MINAS GERAIS	P	ÁREA I	869	...	437	-49.7	...	0.8	0.4
		ÁREA II	306	...	437	42.8	...	0.3	0.4
		PRODUÇÃO	170	...	615	261.8	...	0.2	0.7
		REND.MÉDIO	556	...	1 407	153.1	...	-	-
SÃO PAULO	P	ÁREA I	2	...	2	-	...	0.0	0.0
		ÁREA II	2	...	2	-	...	0.0	0.0
		PRODUÇÃO	3	...	4	33.3	...	0.0	0.0
		REND.MÉDIO	1 500	...	2 000	33.3	...	-	-
CENTRO-OESTE ..	P	ÁREA I	350	...	1 500	328.6	...	0.3	1.3
		ÁREA II	350	...	1 000	185.7	...	0.3	0.9
		PRODUÇÃO	175	...	1 050	500.0	...	0.2	1.2
		REND.MÉDIO	500	...	1 050	110.0	...	-	-
MATO GROSSO	P	ÁREA I	350	...	1 500	328.6	...	0.3	1.3
		ÁREA II	350	...	1 000	185.7	...	0.3	0.9
		PRODUÇÃO	175	...	1 050	500.0	...	0.2	1.2
		REND.MÉDIO	500	...	1 050	110.0	...	-	-

NOTAS - 1. SITUAÇÃO DA CULTURA: P (ÁREA I: ÁREA TOTAL PLANTADA, ÁREA II: A SER COLHIDA; PRODUÇÃO E RENDIMENTO MÉDIO ESPERADOS); C (ÁREA I: ÁREA TOTAL PLANTADA, ÁREA II: COLHIDA; PRODUÇÃO E RENDIMENTO MÉDIO OBTIDOS).

2. ÁREA (ha), PRODUÇÃO (t) E RENDIMENTO MÉDIO (kg/ha).

PARA AS UNIDADES DA FEDERAÇÃO QUE, POR FORÇA DO CALENDÁRIO AGRÍCOLA, AINDA NÃO DISPÕEM DAS ESTIMATIVAS INICIAIS, OS DADOS CORRESPONDEM A UMA PROJEÇÃO OBTIDA A PARTIR DAS INFORMAÇÕES DE ANOS ANTERIORES.

(1) - VARIACÃO EM RELAÇÃO AO ANO ANTERIOR. (2) - VARIACÃO EM RELAÇÃO AO MÊS ANTERIOR.

FONTE: GRUPO DE COORDENAÇÃO DE ESTATÍSTICAS AGROPECUÁRIAS - GCEA/IBGE

MANDIOCA

GRANDES REGIÕES E UNIDADES DA FEDERAÇÃO	SITUAÇÃO DA CULTURA	VARIÁVEL	SAFRA 2015	S A F R A 2016		VARIACÃO (%)		PARTICIPACÃO (%)	
				MÊS ANTERIOR	MÊS ATUAL	(1)	(2)	SAFRA 2015	SAFRA 2016
TOTAL	P	ÁREA I	2 109 846	...	2 198 452	4.2	...	100.0	100.0
		ÁREA II	1 494 498	...	1 549 280	3.7	...	100.0	100.0
		PRODUÇÃO	22 756 807	...	23 711 712	4.2	...	100.0	100.0
		REND.MÉDIO	15 227	...	15 305	0.5	...	-	-
NORTE	P	ÁREA I	809 010	...	896 226	10.8	...	38.3	40.8
		ÁREA II	501 246	...	581 850	16.1	...	33.5	37.6
		PRODUÇÃO	7 971 127	...	8 911 364	11.8	...	35.0	37.6
		REND.MÉDIO	15 903	...	15 316	-3.7	...	-	-
RONDÔNIA	P	ÁREA I	27 065	...	29 189	7.8	...	1.3	1.3
		ÁREA II	26 024	...	27 885	7.2	...	1.7	1.8
		PRODUÇÃO	573 960	...	559 163	-2.6	...	2.5	2.4
		REND.MÉDIO	22 055	...	20 052	-9.1	...	-	-
ACRE	C	ÁREA I	45 510	...	40 726	-10.5	...	2.2	1.9
		ÁREA II	38 970	...	40 726	4.5	...	2.6	2.6
		PRODUÇÃO	1 145 252	...	1 180 845	3.1	...	5.0	5.0
		REND.MÉDIO	29 388	...	28 995	-1.3	...	-	-
AMAZONAS	P	ÁREA I	90 425	...	174 355	92.8	...	4.3	7.9
		ÁREA II	83 930	...	167 860	100.0	...	5.6	10.8
		PRODUÇÃO	832 734	...	1 665 434	100.0	...	3.7	7.0
		REND.MÉDIO	9 922	...	9 922	-	...	-	-
RORAIMA	C	ÁREA I	7 971	...	8 119	1.9	...	0.4	0.4
		ÁREA II	7 971	...	8 119	1.9	...	0.5	0.5
		PRODUÇÃO	177 445	...	179 010	0.9	...	0.8	0.8
		REND.MÉDIO	22 261	...	22 048	-1.0	...	-	-
PARÁ	P	ÁREA I	596 565	...	622 176	4.3	...	28.3	28.3
		ÁREA II	318 024	...	315 599	-0.8	...	21.3	20.4
		PRODUÇÃO	4 825 107	...	4 974 252	3.1	...	21.2	21.0
		REND.MÉDIO	15 172	...	15 761	3.9	...	-	-
AMAPÁ	P	ÁREA I	17 770	...	12 500	-29.7	...	0.8	0.6
		ÁREA II	12 500	...	12 500	-	...	0.8	0.8
		PRODUÇÃO	156 875	...	165 000	5.2	...	0.7	0.7
		REND.MÉDIO	12 550	...	13 200	5.2	...	-	-
TOCANTINS	P	ÁREA I	23 704	...	9 161	-61.4	...	1.1	0.4
		ÁREA II	13 827	...	9 161	-33.7	...	0.9	0.6
		PRODUÇÃO	259 754	...	187 660	-27.8	...	1.1	0.8
		REND.MÉDIO	18 786	...	20 485	9.0	...	-	-
NORDESTE	P	ÁREA I	787 806	...	799 693	1.5	...	37.3	36.4
		ÁREA II	555 840	...	551 054	-0.9	...	37.2	35.6
		PRODUÇÃO	5 311 813	...	5 789 860	9.0	...	23.3	24.4
		REND.MÉDIO	9 556	...	10 507	10.0	...	-	-
MARANHÃO	P	ÁREA I	173 798	...	167 346	-3.7	...	8.2	7.6
		ÁREA II	173 798	...	167 346	-3.7	...	11.6	10.8
		PRODUÇÃO	1 481 907	...	1 429 983	-3.5	...	6.5	6.0
		REND.MÉDIO	8 527	...	8 545	0.2	...	-	-
PIAUI	P	ÁREA I	77 764	...	76 606	-1.5	...	3.7	3.5
		ÁREA II	38 657	...	39 083	1.1	...	2.6	2.5
		PRODUÇÃO	265 687	...	423 079	59.2	...	1.2	1.8
		REND.MÉDIO	6 873	...	10 825	57.5	...	-	-
CEARÁ	C	ÁREA I	116 434	...	120 047	3.1	...	5.5	5.5
		ÁREA II	58 508	...	62 970	7.6	...	3.9	4.1
		PRODUÇÃO	358 857	...	611 468	70.4	...	1.6	2.6
		REND.MÉDIO	6 133	...	9 710	58.3	...	-	-
RIO GRANDE DO NORTE ..	P	ÁREA I	27 030	...	18 290	-32.3	...	1.3	0.8
		ÁREA II	14 542	...	8 158	-43.9	...	1.0	0.5
		PRODUÇÃO	146 091	...	89 278	-38.9	...	0.6	0.4
		REND.MÉDIO	10 046	...	10 944	8.9	...	-	-
PARAÍBA	P	ÁREA I	19 720	...	18 168	-7.9	...	0.9	0.8
		ÁREA II	15 132	...	16 368	8.2	...	1.0	1.1
		PRODUÇÃO	130 948	...	160 636	22.7	...	0.6	0.7
		REND.MÉDIO	8 654	...	9 814	13.4	...	-	-

MANDIOCA

GRANDES REGIÕES E UNIDADES DA FEDERAÇÃO	SITUAÇÃO DA CULTURA	VARIÁVEL	SAFRA 2015	S A F R A 2016		VARIACÃO (%)		PARTICIPACÃO (%)	
				MÊS ANTERIOR	MÊS ATUAL	(1)	(2)	SAFRA 2015	SAFRA 2016
PERNAMBUCO	C	ÁREA I	70 968	...	31 050	-56.2	...	3.4	1.4
		ÁREA II	43 914	...	31 050	-29.3	...	2.9	2.0
		PRODUÇÃO	398 408	...	325 600	-18.3	...	1.8	1.4
		REND.MÉDIO	9 072	...	10 486	15.6	...	-	-
ALAGOAS	C	ÁREA I	39 529	...	41 126	4.0	...	1.9	1.9
		ÁREA II	22 641	...	21 111	-6.8	...	1.5	1.4
		PRODUÇÃO	295 297	...	273 244	-7.5	...	1.3	1.2
		REND.MÉDIO	13 043	...	12 943	-0.8	...	-	-
SERGIPE	C	ÁREA I	36 555	...	36 555	-	...	1.7	1.7
		ÁREA II	24 463	...	24 463	-	...	1.6	1.6
		PRODUÇÃO	380 182	...	380 182	-	...	1.7	1.6
		REND.MÉDIO	15 541	...	15 541	-	...	-	-
BAHIA	P	ÁREA I	226 008	...	290 505	28.5	...	10.7	13.2
		ÁREA II	164 185	...	180 505	9.9	...	11.0	11.7
		PRODUÇÃO	1 854 436	...	2 096 390	13.0	...	8.1	8.8
		REND.MÉDIO	11 295	...	11 614	2.8	...	-	-
SUDESTE	P	ÁREA I	174 605	...	171 814	-1.6	...	8.3	7.8
		ÁREA II	131 004	...	130 213	-0.6	...	8.8	8.4
		PRODUÇÃO	2 477 465	...	2 549 907	2.9	...	10.9	10.8
		REND.MÉDIO	18 911	...	19 583	3.6	...	-	-
MINAS GERAIS	P	ÁREA I	83 592	...	83 592	-	...	4.0	3.8
		ÁREA II	59 390	...	59 459	0.1	...	4.0	3.8
		PRODUÇÃO	851 846	...	851 846	-	...	3.7	3.6
		REND.MÉDIO	14 343	...	14 327	-0.1	...	-	-
ESPÍRITO SANTO	P	ÁREA I	10 026	...	9 194	-8.3	...	0.5	0.4
		ÁREA II	8 690	...	8 549	-1.6	...	0.6	0.6
		PRODUÇÃO	140 952	...	139 936	-0.7	...	0.6	0.6
		REND.MÉDIO	16 220	...	16 369	0.9	...	-	-
RIO DE JANEIRO	P	ÁREA I	12 447	...	12 249	-1.6	...	0.6	0.6
		ÁREA II	11 163	...	11 205	0.4	...	0.7	0.7
		PRODUÇÃO	154 637	...	158 125	2.3	...	0.7	0.7
		REND.MÉDIO	13 853	...	14 112	1.9	...	-	-
SÃO PAULO	P	ÁREA I	68 540	...	66 779	-2.6	...	3.2	3.0
		ÁREA II	51 761	...	51 000	-1.5	...	3.5	3.3
		PRODUÇÃO	1 330 030	...	1 400 000	5.3	...	5.8	5.9
		REND.MÉDIO	25 696	...	27 451	6.8	...	-	-
SUL	P	ÁREA I	250 428	...	261 280	4.3	...	11.9	11.9
		ÁREA II	229 388	...	218 964	-4.5	...	15.3	14.1
		PRODUÇÃO	5 489 019	...	5 161 363	-6.0	...	24.1	21.8
		REND.MÉDIO	23 929	...	23 572	-1.5	...	-	-
PARANÁ	P	ÁREA I	141 935	...	128 040	-9.8	...	6.7	5.8
		ÁREA II	141 935	...	128 040	-9.8	...	9.5	8.3
		PRODUÇÃO	3 917 451	...	3 518 121	-10.2	...	17.2	14.8
		REND.MÉDIO	27 600	...	27 477	-0.4	...	-	-
SANTA CATARINA	P	ÁREA I	28 659	...	54 000	88.4	...	1.4	2.5
		ÁREA II	21 856	...	27 000	23.5	...	1.5	1.7
		PRODUÇÃO	421 121	...	506 250	20.2	...	1.9	2.1
		REND.MÉDIO	19 268	...	18 750	-2.7	...	-	-
RIO GRANDE DO SUL ...	P	ÁREA I	79 834	...	79 240	-0.7	...	3.8	3.6
		ÁREA II	65 597	...	63 924	-2.6	...	4.4	4.1
		PRODUÇÃO	1 150 447	...	1 136 992	-1.2	...	5.1	4.8
		REND.MÉDIO	17 538	...	17 787	1.4	...	-	-
CENTRO-OESTE .	P	ÁREA I	87 997	...	69 439	-21.1	...	4.2	3.2
		ÁREA II	77 020	...	67 199	-12.8	...	5.2	4.3
		PRODUÇÃO	1 507 383	...	1 299 218	-13.8	...	6.6	5.5
		REND.MÉDIO	19 571	...	19 334	-1.2	...	-	-
MATO GROSSO DO SUL ..	P	ÁREA I	48 270	...	39 500	-18.2	...	2.3	1.8
		ÁREA II	44 486	...	39 500	-11.2	...	3.0	2.5
		PRODUÇÃO	1 008 031	...	869 000	-13.8	...	4.4	3.7
		REND.MÉDIO	22 660	...	22 000	-2.9	...	-	-

MANDIOCA

GRANDES REGIÕES E UNIDADES DA FEDERAÇÃO	SITUAÇÃO DA CULTURA	VARIÁVEL	SAFRA 2015	S A F R A 2016		VARIÇÃO (%)		PARTICIPAÇÃO (%)	
				MÊS ANTERIOR	MÊS ATUAL	(1)	(2)	SAFRA 2015	SAFRA 2016
MATO GROSSO	P	ÁREA I	21 854	...	21 535	-1.5	...	1.0	1.0
		ÁREA II	20 519	...	19 655	-4.2	...	1.4	1.3
		PRODUÇÃO	303 043	...	292 085	-3.6	...	1.3	1.2
		REND.MÉDIO	14 769	...	14 861	0.6	...	-	-
GOIÁS	P	ÁREA I	16 937	...	7 468	-55.9	...	0.8	0.3
		ÁREA II	11 079	...	7 108	-35.8	...	0.7	0.5
		PRODUÇÃO	182 212	...	124 093	-31.9	...	0.8	0.5
		REND.MÉDIO	16 447	...	17 458	6.1	...	-	-
DISTRITO FEDERAL	C	ÁREA I	936	...	936	-	...	0.0	0.0
		ÁREA II	936	...	936	-	...	0.1	0.1
		PRODUÇÃO	14 097	...	14 040	-0.4	...	0.1	0.1
		REND.MÉDIO	15 061	...	15 000	-0.4	...	-	-

NOTAS - 1. SITUAÇÃO DA CULTURA: P (ÁREA I: ÁREA TOTAL PLANTADA, ÁREA II: A SER COLHIDA; PRODUÇÃO E RENDIMENTO MÉDIO ESPERADOS); C (ÁREA I: ÁREA TOTAL PLANTADA, ÁREA II: COLHIDA; PRODUÇÃO E RENDIMENTO MÉDIO OBTIDOS).

2. ÁREA (ha), PRODUÇÃO (t) E RENDIMENTO MÉDIO (kg/ha).

PARA AS UNIDADES DA FEDERAÇÃO QUE, POR FORÇA DO CALENDÁRIO AGRÍCOLA, AINDA NÃO DISPÕEM DAS ESTIMATIVAS INICIAIS, OS DADOS CORRESPONDEM A UMA PROJEÇÃO OBTIDA A PARTIR DAS INFORMAÇÕES DE ANOS ANTERIORES.

(1) - VARIÇÃO EM RELAÇÃO AO ANO ANTERIOR. (2) - VARIÇÃO EM RELAÇÃO AO MÊS ANTERIOR.

FONTE: GRUPO DE COORDENAÇÃO DE ESTATÍSTICAS AGROPECUÁRIAS - GCEA/IBGE

MILHO (em grão) - TOTAL

GRANDES REGIÕES E UNIDADES DA FEDERAÇÃO	SITUAÇÃO DA CULTURA	VARIÁVEL	SAFRA 2015	S A F R A 2016		VARIACÃO (%)		PARTICIPACÃO (%)	
				MÊS ANTERIOR	MÊS ATUAL	(1)	(2)	SAFRA 2015	SAFRA 2016
TOTAL	P	ÁREA I	15 920 609	...	15 420 578	-3.1	...	100.0	100.0
		ÁREA II	15 561 672	...	15 417 876	-0.9	...	100.0	100.0
		PRODUÇÃO	85 707 795	...	80 877 847	-5.6	...	100.0	100.0
		REND.MÉDIO	5 508	...	5 246	-4.8	...	-	-
NORTE	P	ÁREA I	640 735	...	553 242	-13.7	...	4.0	3.6
		ÁREA II	636 305	...	552 570	-13.2	...	4.1	3.6
		PRODUÇÃO	2 382 404	...	2 046 365	-14.1	...	2.8	2.5
		REND.MÉDIO	3 744	...	3 703	-1.1	...	-	-
RONDÔNIA	P	ÁREA I	175 699	...	169 516	-3.5	...	1.1	1.1
		ÁREA II	175 469	...	169 286	-3.5	...	1.1	1.1
		PRODUÇÃO	786 785	...	762 189	-3.1	...	0.9	0.9
		REND.MÉDIO	4 484	...	4 502	0.4	...	-	-
ACRE	P	ÁREA I	42 036	...	40 470	-3.7	...	0.3	0.3
		ÁREA II	38 290	...	40 470	5.7	...	0.2	0.3
		PRODUÇÃO	94 959	...	98 970	4.2	...	0.1	0.1
		REND.MÉDIO	2 480	...	2 446	-1.4	...	-	-
AMAZONAS	P	ÁREA I	10 803	...	10 803	-	...	0.1	0.1
		ÁREA II	10 361	...	10 361	-	...	0.1	0.1
		PRODUÇÃO	24 935	...	24 935	-	...	0.0	0.0
		REND.MÉDIO	2 407	...	2 407	-	...	-	-
RORAIMA	P	ÁREA I	4 621	...	5 071	9.7	...	0.0	0.0
		ÁREA II	4 621	...	5 071	9.7	...	0.0	0.0
		PRODUÇÃO	14 028	...	14 853	5.9	...	0.0	0.0
		REND.MÉDIO	3 036	...	2 929	-3.5	...	-	-
PARÁ	P	ÁREA I	228 503	...	207 843	-9.0	...	1.4	1.3
		ÁREA II	228 498	...	207 843	-9.0	...	1.5	1.3
		PRODUÇÃO	760 499	...	647 714	-14.8	...	0.9	0.8
		REND.MÉDIO	3 328	...	3 116	-6.4	...	-	-
AMAPÁ	P	ÁREA I	1 757	...	1 800	2.4	...	0.0	0.0
		ÁREA II	1 750	...	1 800	2.9	...	0.0	0.0
		PRODUÇÃO	1 650	...	1 750	6.1	...	0.0	0.0
		REND.MÉDIO	943	...	972	3.1	...	-	-
TOCANTINS	P	ÁREA I	177 316	...	117 739	-33.6	...	1.1	0.8
		ÁREA II	177 316	...	117 739	-33.6	...	1.1	0.8
		PRODUÇÃO	699 548	...	495 954	-29.1	...	0.8	0.6
		REND.MÉDIO	3 945	...	4 212	6.8	...	-	-
NORDESTE	P	ÁREA I	2 730 415	...	2 741 316	0.4	...	17.2	17.8
		ÁREA II	2 450 574	...	2 741 016	11.9	...	15.7	17.8
		PRODUÇÃO	6 008 459	...	8 055 634	34.1	...	7.0	10.0
		REND.MÉDIO	2 452	...	2 939	19.9	...	-	-
MARANHÃO	P	ÁREA I	456 746	...	424 825	-7.0	...	2.9	2.8
		ÁREA II	456 746	...	424 525	-7.1	...	2.9	2.8
		PRODUÇÃO	1 397 831	...	1 430 004	2.3	...	1.6	1.8
		REND.MÉDIO	3 060	...	3 368	10.1	...	-	-
PIAUI	P	ÁREA I	409 277	...	448 236	9.5	...	2.6	2.9
		ÁREA II	370 650	...	448 236	20.9	...	2.4	2.9
		PRODUÇÃO	1 101 439	...	1 668 219	51.5	...	1.3	2.1
		REND.MÉDIO	2 972	...	3 722	25.2	...	-	-
CEARÁ	P	ÁREA I	495 927	...	570 375	15.0	...	3.1	3.7
		ÁREA II	495 682	...	570 375	15.1	...	3.2	3.7
		PRODUÇÃO	131 188	...	772 010	488.5	...	0.2	1.0
		REND.MÉDIO	265	...	1 354	410.9	...	-	-
RIO GRANDE DO NORTE ..	P	ÁREA I	42 915	...	42 694	-0.5	...	0.3	0.3
		ÁREA II	11 253	...	42 694	279.4	...	0.1	0.3
		PRODUÇÃO	4 222	...	23 667	460.6	...	0.0	0.0
		REND.MÉDIO	375	...	554	47.7	...	-	-
PARAÍBA	P	ÁREA I	65 286	...	100 724	54.3	...	0.4	0.7
		ÁREA II	46 022	...	100 724	118.9	...	0.3	0.7
		PRODUÇÃO	10 953	...	101 782	829.3	...	0.0	0.1
		REND.MÉDIO	238	...	1 011	324.8	...	-	-

MILHO (em grão) - TOTAL

GRANDES REGIÕES E UNIDADES DA FEDERAÇÃO	SITUAÇÃO DA CULTURA	VARIÁVEL	SAFRA 2015	S A F R A 2016		VARIACÃO (%)		PARTICIPACÃO (%)	
				MÊS ANTERIOR	MÊS ATUAL	(1)	(2)	SAFRA 2015	SAFRA 2016
PERNAMBUCO	P	ÁREA I	194 497	...	142 300	-26.8	...	1.2	0.9
		ÁREA II	92 280	...	142 300	54.2	...	0.6	0.9
		PRODUÇÃO	43 453	...	81 350	87.2	...	0.1	0.1
		REND.MÉDIO	471	...	572	21.4	...	-	-
ALAGOAS	P	ÁREA I	34 161	...	31 712	-7.2	...	0.2	0.2
		ÁREA II	22 011	...	31 712	44.1	...	0.1	0.2
		PRODUÇÃO	18 162	...	22 702	25.0	...	0.0	0.0
		REND.MÉDIO	825	...	716	-13.2	...	-	-
SERGIPE	P	ÁREA I	174 380	...	180 000	3.2	...	1.1	1.2
		ÁREA II	150 216	...	180 000	19.8	...	1.0	1.2
		PRODUÇÃO	495 095	...	792 000	60.0	...	0.6	1.0
		REND.MÉDIO	3 296	...	4 400	33.5	...	-	-
BAHIA	P	ÁREA I	857 226	...	800 450	-6.6	...	5.4	5.2
		ÁREA II	805 714	...	800 450	-0.7	...	5.2	5.2
		PRODUÇÃO	2 806 116	...	3 163 900	12.8	...	3.3	3.9
		REND.MÉDIO	3 483	...	3 953	13.5	...	-	-
SUDESTE	P	ÁREA I	2 098 730	...	1 978 676	-5.7	...	13.2	12.8
		ÁREA II	2 031 051	...	1 978 476	-2.6	...	13.1	12.8
		PRODUÇÃO	11 286 493	...	11 049 966	-2.1	...	13.2	13.7
		REND.MÉDIO	5 557	...	5 585	0.5	...	-	-
MINAS GERAIS	P	ÁREA I	1 281 452	...	1 165 458	-9.1	...	8.0	7.6
		ÁREA II	1 219 333	...	1 165 258	-4.4	...	7.8	7.6
		PRODUÇÃO	6 839 297	...	6 771 509	-1.0	...	8.0	8.4
		REND.MÉDIO	5 609	...	5 811	3.6	...	-	-
ESPÍRITO SANTO	P	ÁREA I	18 642	...	15 749	-15.5	...	0.1	0.1
		ÁREA II	13 154	...	15 749	19.7	...	0.1	0.1
		PRODUÇÃO	30 147	...	50 205	66.5	...	0.0	0.1
		REND.MÉDIO	2 292	...	3 188	39.1	...	-	-
RIO DE JANEIRO	P	ÁREA I	2 056	...	2 887	40.4	...	0.0	0.0
		ÁREA II	1 984	...	2 887	45.5	...	0.0	0.0
		PRODUÇÃO	4 833	...	5 010	3.7	...	0.0	0.0
		REND.MÉDIO	2 436	...	1 735	-28.8	...	-	-
SÃO PAULO	P	ÁREA I	796 580	...	794 582	-0.3	...	5.0	5.2
		ÁREA II	796 580	...	794 582	-0.3	...	5.1	5.2
		PRODUÇÃO	4 412 216	...	4 223 242	-4.3	...	5.1	5.2
		REND.MÉDIO	5 539	...	5 315	-4.0	...	-	-
SUL	P	ÁREA I	3 735 335	...	3 448 328	-7.7	...	23.5	22.4
		ÁREA II	3 735 277	...	3 446 798	-7.7	...	24.0	22.4
		PRODUÇÃO	24 683 946	...	21 654 190	-12.3	...	28.8	26.8
		REND.MÉDIO	6 608	...	6 282	-4.9	...	-	-
PARANÁ	P	ÁREA I	2 467 240	...	2 326 429	-5.7	...	15.5	15.1
		ÁREA II	2 467 240	...	2 326 429	-5.7	...	15.9	15.1
		PRODUÇÃO	15 973 816	...	14 070 066	-11.9	...	18.6	17.4
		REND.MÉDIO	6 474	...	6 048	-6.6	...	-	-
SANTA CATARINA	P	ÁREA I	404 487	...	370 000	-8.5	...	2.5	2.4
		ÁREA II	404 487	...	370 000	-8.5	...	2.6	2.4
		PRODUÇÃO	3 076 480	...	2 775 000	-9.8	...	3.6	3.4
		REND.MÉDIO	7 606	...	7 500	-1.4	...	-	-
RIO GRANDE DO SUL ...	P	ÁREA I	863 608	...	751 899	-12.9	...	5.4	4.9
		ÁREA II	863 550	...	750 369	-13.1	...	5.5	4.9
		PRODUÇÃO	5 633 650	...	4 809 124	-14.6	...	6.6	5.9
		REND.MÉDIO	6 524	...	6 409	-1.8	...	-	-
CENTRO-OESTE .	P	ÁREA I	6 715 394	...	6 699 016	-0.2	...	42.2	43.4
		ÁREA II	6 708 465	...	6 699 016	-0.1	...	43.1	43.4
		PRODUÇÃO	41 346 493	...	38 071 692	-7.9	...	48.2	47.1
		REND.MÉDIO	6 163	...	5 683	-7.8	...	-	-
MATO GROSSO DO SUL ..	P	ÁREA I	1 681 672	...	1 671 836	-0.6	...	10.6	10.8
		ÁREA II	1 681 672	...	1 671 836	-0.6	...	10.8	10.8
		PRODUÇÃO	9 727 809	...	8 450 830	-13.1	...	11.3	10.4
		REND.MÉDIO	5 785	...	5 055	-12.6	...	-	-

MILHO (em grão) - TOTAL

GRANDES REGIÕES E UNIDADES DA FEDERAÇÃO	SITUAÇÃO DA CULTURA	VARIÁVEL	SAFRA 2015	S A F R A 2016		VARIÇÃO (%)		PARTICIPAÇÃO (%)	
				MÊS ANTERIOR	MÊS ATUAL	(1)	(2)	SAFRA 2015	SAFRA 2016
MATO GROSSO	P	ÁREA I	3 567 205	...	3 520 733	-1.3	...	22.4	22.8
		ÁREA II	3 567 205	...	3 520 733	-1.3	...	22.9	22.8
		PRODUÇÃO	21 606 948	...	19 423 904	-10.1	...	25.2	24.0
		REND.MÉDIO	6 057	...	5 517	-8.9	...	-	-
GOIÁS	P	ÁREA I	1 401 295	...	1 441 225	2.8	...	8.8	9.3
		ÁREA II	1 394 366	...	1 441 225	3.4	...	9.0	9.3
		PRODUÇÃO	9 483 548	...	9 687 233	2.1	...	11.1	12.0
		REND.MÉDIO	6 801	...	6 722	-1.2	...	-	-
DISTRITO FEDERAL	P	ÁREA I	65 222	...	65 222	-	...	0.4	0.4
		ÁREA II	65 222	...	65 222	-	...	0.4	0.4
		PRODUÇÃO	528 188	...	509 725	-3.5	...	0.6	0.6
		REND.MÉDIO	8 098	...	7 815	-3.5	...	-	-

NOTAS - 1. SITUAÇÃO DA CULTURA: P (ÁREA I: PLANTADA; ÁREA II: A SER COLHIDA; PRODUÇÃO E RENDIMENTO MÉDIO ESPERADOS);
C (ÁREA I: PLANTADA; ÁREA II: COLHIDA; PRODUÇÃO E RENDIMENTO MÉDIO OBTIDOS).
A DIFERENÇA ENTRE AS ÁREAS I E II REFERE-SE À ÁREA PERDIDA.

2. ÁREA (ha), PRODUÇÃO (t) E RENDIMENTO MÉDIO (kg/ha).

PARA AS UNIDADES DA FEDERAÇÃO QUE, POR FORÇA DO CALENDÁRIO AGRÍCOLA, AINDA NÃO DISPÕEM DAS ESTIMATIVAS INICIAIS, OS DADOS CORRESPONDEM A UMA PROJEÇÃO OBTIDA A PARTIR DAS INFORMAÇÕES DE ANOS ANTERIORES.

(1) - VARIÇÃO EM RELAÇÃO AO ANO ANTERIOR. (2) - VARIÇÃO EM RELAÇÃO AO MÊS ANTERIOR.

FONTE: GRUPO DE COORDENAÇÃO DE ESTATÍSTICAS AGROPECUÁRIAS - GCEA/IBGE

MILHO (em grão) 1ª safra

GRANDES REGIÕES E UNIDADES DA FEDERAÇÃO	SITUAÇÃO DA CULTURA	VARIÁVEL	SAFRA 2015	S A F R A 2016		VARIACÃO (%)		PARTICIPACÃO (%)	
				MÊS ANTERIOR	MÊS ATUAL	(1)	(2)	SAFRA 2015	SAFRA 2016
TOTAL	P	ÁREA I	6 018 181	...	5 588 443	-7.1	...	100.0	100.0
		ÁREA II	5 777 423	...	5 586 134	-3.3	...	100.0	100.0
		PRODUÇÃO	29 469 353	...	28 578 545	-3.0	...	100.0	100.0
		REND.MÉDIO	5 101	...	5 116	0.3	...	-	-
NORTE	P	ÁREA I	356 075	...	314 909	-11.6	...	5.9	5.6
		ÁREA II	351 738	...	314 330	-10.6	...	6.1	5.6
		PRODUÇÃO	1 089 593	...	917 004	-15.8	...	3.7	3.2
		REND.MÉDIO	3 098	...	2 917	-5.8	...	-	-
RONDÔNIA	P	ÁREA I	41 366	...	38 053	-8.0	...	0.7	0.7
		ÁREA II	41 229	...	37 916	-8.0	...	0.7	0.7
		PRODUÇÃO	91 696	...	85 744	-6.5	...	0.3	0.3
		REND.MÉDIO	2 224	...	2 261	1.7	...	-	-
ACRE	P	ÁREA I	41 337	...	39 771	-3.8	...	0.7	0.7
		ÁREA II	37 591	...	39 771	5.8	...	0.7	0.7
		PRODUÇÃO	93 865	...	97 876	4.3	...	0.3	0.3
		REND.MÉDIO	2 497	...	2 461	-1.4	...	-	-
AMAZONAS	P	ÁREA I	10 803	...	10 803	-	...	0.2	0.2
		ÁREA II	10 361	...	10 361	-	...	0.2	0.2
		PRODUÇÃO	24 935	...	24 935	-	...	0.1	0.1
		REND.MÉDIO	2 407	...	2 407	-	...	-	-
RORAIMA	C	ÁREA I	4 621	...	5 071	9.7	...	0.1	0.1
		ÁREA II	4 621	...	5 071	9.7	...	0.1	0.1
		PRODUÇÃO	14 028	...	14 853	5.9	...	0.0	0.1
		REND.MÉDIO	3 036	...	2 929	-3.5	...	-	-
PARÁ	P	ÁREA I	191 815	...	179 900	-6.2	...	3.2	3.2
		ÁREA II	191 810	...	179 900	-6.2	...	3.3	3.2
		PRODUÇÃO	637 133	...	568 233	-10.8	...	2.2	2.0
		REND.MÉDIO	3 322	...	3 159	-4.9	...	-	-
AMAPÁ	P	ÁREA I	1 757	...	1 800	2.4	...	0.0	0.0
		ÁREA II	1 750	...	1 800	2.9	...	0.0	0.0
		PRODUÇÃO	1 650	...	1 750	6.1	...	0.0	0.0
		REND.MÉDIO	943	...	972	3.1	...	-	-
TOCANTINS	P	ÁREA I	64 376	...	39 511	-38.6	...	1.1	0.7
		ÁREA II	64 376	...	39 511	-38.6	...	1.1	0.7
		PRODUÇÃO	226 286	...	123 613	-45.4	...	0.8	0.4
		REND.MÉDIO	3 515	...	3 129	-11.0	...	-	-
NORDESTE	P	ÁREA I	1 978 205	...	2 046 827	3.5	...	32.9	36.6
		ÁREA II	1 815 993	...	2 046 827	12.7	...	31.4	36.6
		PRODUÇÃO	4 326 303	...	6 036 539	39.5	...	14.7	21.1
		REND.MÉDIO	2 382	...	2 949	23.8	...	-	-
MARANHÃO	P	ÁREA I	322 326	...	271 846	-15.7	...	5.4	4.9
		ÁREA II	322 326	...	271 846	-15.7	...	5.6	4.9
		PRODUÇÃO	878 093	...	796 751	-9.3	...	3.0	2.8
		REND.MÉDIO	2 724	...	2 931	7.6	...	-	-
PIAUI	P	ÁREA I	408 751	...	427 338	4.5	...	6.8	7.6
		ÁREA II	370 124	...	427 338	15.5	...	6.4	7.6
		PRODUÇÃO	1 099 335	...	1 544 143	40.5	...	3.7	5.4
		REND.MÉDIO	2 970	...	3 613	21.6	...	-	-
CEARÁ	P	ÁREA I	495 735	...	569 875	15.0	...	8.2	10.2
		ÁREA II	495 490	...	569 875	15.0	...	8.6	10.2
		PRODUÇÃO	129 924	...	767 510	490.7	...	0.4	2.7
		REND.MÉDIO	262	...	1 347	414.1	...	-	-
RIO GRANDE DO NORTE ..	P	ÁREA I	42 915	...	42 694	-0.5	...	0.7	0.8
		ÁREA II	11 253	...	42 694	279.4	...	0.2	0.8
		PRODUÇÃO	4 222	...	23 667	460.6	...	0.0	0.1
		REND.MÉDIO	375	...	554	47.7	...	-	-
PARAÍBA	P	ÁREA I	65 286	...	100 724	54.3	...	1.1	1.8
		ÁREA II	46 022	...	100 724	118.9	...	0.8	1.8
		PRODUÇÃO	10 953	...	101 782	829.3	...	0.0	0.4
		REND.MÉDIO	238	...	1 011	324.8	...	-	-

MILHO (em grão) 1ª safra

GRANDES REGIÕES E UNIDADES DA FEDERAÇÃO	SITUAÇÃO DA CULTURA	VARIÁVEL	SAFRA 2015	S A F R A 2016		VARIACÃO (%)		PARTICIPACÃO (%)	
				MÊS ANTERIOR	MÊS ATUAL	(1)	(2)	SAFRA 2015	SAFRA 2016
PERNAMBUCO	C	ÁREA I	56 587	...	52 300	-7.6	...	0.9	0.9
		ÁREA II	20 837	...	52 300	151.0	...	0.4	0.9
		PRODUÇÃO	9 695	...	27 350	182.1	...	0.0	0.1
		REND.MÉDIO	465	...	523	12.5	...	-	-
ALAGOAS	P	ÁREA I	34 019	...	31 600	-7.1	...	0.6	0.6
		ÁREA II	21 869	...	31 600	44.5	...	0.4	0.6
		PRODUÇÃO	18 085	...	22 636	25.2	...	0.1	0.1
		REND.MÉDIO	827	...	716	-13.4	...	-	-
BAHIA	P	ÁREA I	552 586	...	550 450	-0.4	...	9.2	9.8
		ÁREA II	528 072	...	550 450	4.2	...	9.1	9.9
		PRODUÇÃO	2 175 996	...	2 752 700	26.5	...	7.4	9.6
		REND.MÉDIO	4 121	...	5 001	21.4	...	-	-
SUDESTE	P	ÁREA I	1 505 375	...	1 341 931	-10.9	...	25.0	24.0
		ÁREA II	1 438 153	...	1 341 731	-6.7	...	24.9	24.0
		PRODUÇÃO	8 154 931	...	7 832 501	-4.0	...	27.7	27.4
		REND.MÉDIO	5 670	...	5 838	3.0	...	-	-
MINAS GERAIS	P	ÁREA I	1 024 960	...	869 987	-15.1	...	17.0	15.6
		ÁREA II	963 276	...	869 787	-9.7	...	16.7	15.6
		PRODUÇÃO	5 430 911	...	5 124 887	-5.6	...	18.4	17.9
		REND.MÉDIO	5 638	...	5 892	4.5	...	-	-
ESPÍRITO SANTO	P	ÁREA I	17 357	...	14 557	-16.1	...	0.3	0.3
		ÁREA II	11 889	...	14 557	22.4	...	0.2	0.3
		PRODUÇÃO	22 798	...	42 797	87.7	...	0.1	0.1
		REND.MÉDIO	1 918	...	2 940	53.3	...	-	-
RIO DE JANEIRO	P	ÁREA I	1 738	...	2 583	48.6	...	0.0	0.0
		ÁREA II	1 668	...	2 583	54.9	...	0.0	0.0
		PRODUÇÃO	4 002	...	4 214	5.3	...	0.0	0.0
		REND.MÉDIO	2 399	...	1 631	-32.0	...	-	-
SÃO PAULO	P	ÁREA I	461 320	...	454 804	-1.4	...	7.7	8.1
		ÁREA II	461 320	...	454 804	-1.4	...	8.0	8.1
		PRODUÇÃO	2 697 220	...	2 660 603	-1.4	...	9.2	9.3
		REND.MÉDIO	5 847	...	5 850	0.1	...	-	-
SUL	P	ÁREA I	1 810 481	...	1 551 130	-14.3	...	30.1	27.8
		ÁREA II	1 810 423	...	1 549 600	-14.4	...	31.3	27.7
		PRODUÇÃO	13 398 953	...	11 276 147	-15.8	...	45.5	39.5
		REND.MÉDIO	7 401	...	7 277	-1.7	...	-	-
PARANÁ	C	ÁREA I	542 386	...	429 231	-20.9	...	9.0	7.7
		ÁREA II	542 386	...	429 231	-20.9	...	9.4	7.7
		PRODUÇÃO	4 688 823	...	3 692 023	-21.3	...	15.9	12.9
		REND.MÉDIO	8 645	...	8 601	-0.5	...	-	-
SANTA CATARINA	P	ÁREA I	404 487	...	370 000	-8.5	...	6.7	6.6
		ÁREA II	404 487	...	370 000	-8.5	...	7.0	6.6
		PRODUÇÃO	3 076 480	...	2 775 000	-9.8	...	10.4	9.7
		REND.MÉDIO	7 606	...	7 500	-1.4	...	-	-
RIO GRANDE DO SUL ...	P	ÁREA I	863 608	...	751 899	-12.9	...	14.3	13.5
		ÁREA II	863 550	...	750 369	-13.1	...	14.9	13.4
		PRODUÇÃO	5 633 650	...	4 809 124	-14.6	...	19.1	16.8
		REND.MÉDIO	6 524	...	6 409	-1.8	...	-	-
CENTRO-OESTE .	P	ÁREA I	368 045	...	333 646	-9.3	...	6.1	6.0
		ÁREA II	361 116	...	333 646	-7.6	...	6.3	6.0
		PRODUÇÃO	2 499 573	...	2 516 354	0.7	...	8.5	8.8
		REND.MÉDIO	6 922	...	7 542	9.0	...	-	-
MATO GROSSO DO SUL ..	P	ÁREA I	21 486	...	15 300	-28.8	...	0.4	0.3
		ÁREA II	21 486	...	15 300	-28.8	...	0.4	0.3
		PRODUÇÃO	175 309	...	130 050	-25.8	...	0.6	0.5
		REND.MÉDIO	8 159	...	8 500	4.2	...	-	-
MATO GROSSO	P	ÁREA I	53 170	...	49 891	-6.2	...	0.9	0.9
		ÁREA II	53 170	...	49 891	-6.2	...	0.9	0.9
		PRODUÇÃO	327 849	...	296 339	-9.6	...	1.1	1.0
		REND.MÉDIO	6 166	...	5 940	-3.7	...	-	-
GOIÁS	P	ÁREA I	266 589	...	241 655	-9.4	...	4.4	4.3
		ÁREA II	259 660	...	241 655	-6.9	...	4.5	4.3
		PRODUÇÃO	1 800 078	...	1 859 914	3.3	...	6.1	6.5
		REND.MÉDIO	6 932	...	7 697	11.0	...	-	-
DISTRITO FEDERAL	P	ÁREA I	26 800	...	26 800	-	...	0.4	0.5
		ÁREA II	26 800	...	26 800	-	...	0.5	0.5
		PRODUÇÃO	196 337	...	230 051	17.2	...	0.7	0.8
		REND.MÉDIO	7 326	...	8 584	17.2	...	-	-

NOTAS - 1. SITUAÇÃO DA CULTURA: P (ÁREA I: PLANTADA; ÁREA II: A SER COLHIDA; PRODUÇÃO E RENDIMENTO MÉDIO ESPERADOS);
C (ÁREA I: PLANTADA; ÁREA II: COLHIDA; PRODUÇÃO E RENDIMENTO MÉDIO OBTIDOS).
A DIFERENÇA ENTRE AS ÁREAS I E II REFERE-SE À ÁREA PERDIDA.

2. ÁREA (ha), PRODUÇÃO (t) E RENDIMENTO MÉDIO (kg/ha).

PARA AS UNIDADES DA FEDERAÇÃO QUE, POR FORÇA DO CALENDÁRIO AGRÍCOLA, AINDA NÃO DISPÕEM DAS ESTIMATIVAS INICIAIS, OS DADOS CORRESPONDEM A UMA PROJEÇÃO OBTIDA A PARTIR DAS INFORMAÇÕES DE ANOS ANTERIORES.

(1) - VARIACÃO EM RELAÇÃO AO ANO ANTERIOR. (2) - VARIACÃO EM RELAÇÃO AO MÊS ANTERIOR.

FONTE: GRUPO DE COORDENAÇÃO DE ESTATÍSTICAS AGROPECUÁRIAS - GCEA/IBGE

MILHO (em grão) 2ª safra

GRANDES REGIÕES E UNIDADES DA FEDERAÇÃO	SITUAÇÃO DA CULTURA	VARIÁVEL	SAFRA 2015	S A F R A 2016		VARIACÃO (%)		PARTICIPAÇÃO (%)	
				MÊS ANTERIOR	MÊS ATUAL	(1)	(2)	SAFRA 2015	SAFRA 2016
TOTAL	P	ÁREA I	9 902 428	...	9 832 135	-0.7	...	100.0	100.0
		ÁREA II	9 784 249	...	9 831 742	0.5	...	100.0	100.0
		PRODUÇÃO	56 238 442	...	52 299 302	-7.0	...	100.0	100.0
		REND.MÉDIO	5 748	...	5 319	-7.5	...	-	-
NORTE	P	ÁREA I	284 660	...	238 333	-16.3	...	2.9	2.4
		ÁREA II	284 567	...	238 240	-16.3	...	2.9	2.4
		PRODUÇÃO	1 292 811	...	1 129 361	-12.6	...	2.3	2.2
		REND.MÉDIO	4 543	...	4 740	4.3	...	-	-
RONDÔNIA	P	ÁREA I	134 333	...	131 463	-2.1	...	1.4	1.3
		ÁREA II	134 240	...	131 370	-2.1	...	1.4	1.3
		PRODUÇÃO	695 089	...	676 445	-2.7	...	1.2	1.3
		REND.MÉDIO	5 178	...	5 149	-0.6	...	-	-
ACRE	P	ÁREA I	699	...	699	-	...	0.0	0.0
		ÁREA II	699	...	699	-	...	0.0	0.0
		PRODUÇÃO	1 094	...	1 094	-	...	0.0	0.0
		REND.MÉDIO	1 565	...	1 565	-	...	-	-
PARÁ	P	ÁREA I	36 688	...	27 943	-23.8	...	0.4	0.3
		ÁREA II	36 688	...	27 943	-23.8	...	0.4	0.3
		PRODUÇÃO	123 366	...	79 481	-35.6	...	0.2	0.2
		REND.MÉDIO	3 363	...	2 844	-15.4	...	-	-
TOCANTINS	P	ÁREA I	112 940	...	78 228	-30.7	...	1.1	0.8
		ÁREA II	112 940	...	78 228	-30.7	...	1.2	0.8
		PRODUÇÃO	473 262	...	372 341	-21.3	...	0.8	0.7
		REND.MÉDIO	4 190	...	4 760	13.6	...	-	-
NORDESTE	P	ÁREA I	752 210	...	694 489	-7.7	...	7.6	7.1
		ÁREA II	634 581	...	694 189	9.4	...	6.5	7.1
		PRODUÇÃO	1 682 156	...	2 019 095	20.0	...	3.0	3.9
		REND.MÉDIO	2 651	...	2 909	9.7	...	-	-
MARANHÃO	P	ÁREA I	134 420	...	152 979	13.8	...	1.4	1.6
		ÁREA II	134 420	...	152 679	13.6	...	1.4	1.6
		PRODUÇÃO	519 738	...	633 253	21.8	...	0.9	1.2
		REND.MÉDIO	3 867	...	4 148	7.3	...	-	-
PIAUI	P	ÁREA I	526	...	20 898	3873.0	...	0.0	0.2
		ÁREA II	526	...	20 898	3873.0	...	0.0	0.2
		PRODUÇÃO	2 104	...	124 076	5797.1	...	0.0	0.2
		REND.MÉDIO	4 000	...	5 937	48.4	...	-	-
CEARÁ	P	ÁREA I	192	...	500	160.4	...	0.0	0.0
		ÁREA II	192	...	500	160.4	...	0.0	0.0
		PRODUÇÃO	1 264	...	4 500	256.0	...	0.0	0.0
		REND.MÉDIO	6 583	...	9 000	36.7	...	-	-
PERNAMBUCO	C	ÁREA I	137 910	...	90 000	-34.7	...	1.4	0.9
		ÁREA II	71 443	...	90 000	26.0	...	0.7	0.9
		PRODUÇÃO	33 758	...	54 000	60.0	...	0.1	0.1
		REND.MÉDIO	473	...	600	26.8	...	-	-
ALAGOAS	P	ÁREA I	142	...	112	-21.1	...	0.0	0.0
		ÁREA II	142	...	112	-21.1	...	0.0	0.0
		PRODUÇÃO	77	...	66	-14.3	...	0.0	0.0
		REND.MÉDIO	542	...	589	8.7	...	-	-
SERGIPE	P	ÁREA I	174 380	...	180 000	3.2	...	1.8	1.8
		ÁREA II	150 216	...	180 000	19.8	...	1.5	1.8
		PRODUÇÃO	495 095	...	792 000	60.0	...	0.9	1.5
		REND.MÉDIO	3 296	...	4 400	33.5	...	-	-
BAHIA	P	ÁREA I	304 640	...	250 000	-17.9	...	3.1	2.5
		ÁREA II	277 642	...	250 000	-10.0	...	2.8	2.5
		PRODUÇÃO	630 120	...	411 200	-34.7	...	1.1	0.8
		REND.MÉDIO	2 270	...	1 645	-27.5	...	-	-
SUDESTE	P	ÁREA I	593 355	...	636 745	7.3	...	6.0	6.5
		ÁREA II	592 898	...	636 745	7.4	...	6.1	6.5
		PRODUÇÃO	3 131 562	...	3 217 465	2.7	...	5.6	6.2
		REND.MÉDIO	5 282	...	5 053	-4.3	...	-	-

MILHO (em grão) 2ª safra

GRANDES REGIÕES E UNIDADES DA FEDERAÇÃO	SITUAÇÃO DA CULTURA	VARIÁVEL	SAFRA 2015	S A F R A 2016		VARIACÃO (%)		PARTICIPACÃO (%)	
				MÊS ANTERIOR	MÊS ATUAL	(1)	(2)	SAFRA 2015	SAFRA 2016
MINAS GERAIS	P	ÁREA I	256 492	...	295 471	15.2	...	2.6	3.0
		ÁREA II	256 057	...	295 471	15.4	...	2.6	3.0
		PRODUÇÃO	1 408 386	...	1 646 622	16.9	...	2.5	3.1
		REND.MÉDIO	5 500	...	5 573	1.3	...	-	-
ESPÍRITO SANTO	P	ÁREA I	1 285	...	1 192	-7.2	...	0.0	0.0
		ÁREA II	1 265	...	1 192	-5.8	...	0.0	0.0
		PRODUÇÃO	7 349	...	7 408	0.8	...	0.0	0.0
		REND.MÉDIO	5 809	...	6 215	7.0	...	-	-
RIO DE JANEIRO	P	ÁREA I	318	...	304	-4.4	...	0.0	0.0
		ÁREA II	316	...	304	-3.8	...	0.0	0.0
		PRODUÇÃO	831	...	796	-4.2	...	0.0	0.0
		REND.MÉDIO	2 630	...	2 618	-0.5	...	-	-
SÃO PAULO	P	ÁREA I	335 260	...	339 778	1.3	...	3.4	3.5
		ÁREA II	335 260	...	339 778	1.3	...	3.4	3.5
		PRODUÇÃO	1 714 996	...	1 562 639	-8.9	...	3.0	3.0
		REND.MÉDIO	5 115	...	4 599	-10.1	...	-	-
SUL	P	ÁREA I	1 924 854	...	1 897 198	-1.4	...	19.4	19.3
		ÁREA II	1 924 854	...	1 897 198	-1.4	...	19.7	19.3
		PRODUÇÃO	11 284 993	...	10 378 043	-8.0	...	20.1	19.8
		REND.MÉDIO	5 863	...	5 470	-6.7	...	-	-
PARANÁ	P	ÁREA I	1 924 854	...	1 897 198	-1.4	...	19.4	19.3
		ÁREA II	1 924 854	...	1 897 198	-1.4	...	19.7	19.3
		PRODUÇÃO	11 284 993	...	10 378 043	-8.0	...	20.1	19.8
		REND.MÉDIO	5 863	...	5 470	-6.7	...	-	-
CENTRO-OESTE .	P	ÁREA I	6 347 349	...	6 365 370	0.3	...	64.1	64.7
		ÁREA II	6 347 349	...	6 365 370	0.3	...	64.9	64.7
		PRODUÇÃO	38 846 920	...	35 555 338	-8.5	...	69.1	68.0
		REND.MÉDIO	6 120	...	5 586	-8.7	...	-	-
MATO GROSSO DO SUL ..	P	ÁREA I	1 660 186	...	1 656 536	-0.2	...	16.8	16.8
		ÁREA II	1 660 186	...	1 656 536	-0.2	...	17.0	16.8
		PRODUÇÃO	9 552 500	...	8 320 780	-12.9	...	17.0	15.9
		REND.MÉDIO	5 754	...	5 023	-12.7	...	-	-
MATO GROSSO	P	ÁREA I	3 514 035	...	3 470 842	-1.2	...	35.5	35.3
		ÁREA II	3 514 035	...	3 470 842	-1.2	...	35.9	35.3
		PRODUÇÃO	21 279 099	...	19 127 565	-10.1	...	37.8	36.6
		REND.MÉDIO	6 055	...	5 511	-9.0	...	-	-
GOIÁS	P	ÁREA I	1 134 706	...	1 199 570	5.7	...	11.5	12.2
		ÁREA II	1 134 706	...	1 199 570	5.7	...	11.6	12.2
		PRODUÇÃO	7 683 470	...	7 827 319	1.9	...	13.7	15.0
		REND.MÉDIO	6 771	...	6 525	-3.6	...	-	-
DISTRITO FEDERAL	P	ÁREA I	38 422	...	38 422	-	...	0.4	0.4
		ÁREA II	38 422	...	38 422	-	...	0.4	0.4
		PRODUÇÃO	331 851	...	279 674	-15.7	...	0.6	0.5
		REND.MÉDIO	8 637	...	7 279	-15.7	...	-	-

NOTAS - 1. SITUAÇÃO DA CULTURA: P (ÁREA I: PLANTADA; ÁREA II: A SER COLHIDA; PRODUÇÃO E RENDIMENTO MÉDIO ESPERADOS);
C (ÁREA I: PLANTADA; ÁREA II: COLHIDA; PRODUÇÃO E RENDIMENTO MÉDIO OBTIDOS).
A DIFERENÇA ENTRE AS ÁREAS I E II REFERE-SE À ÁREA PERDIDA.

2. ÁREA (ha), PRODUÇÃO (t) E RENDIMENTO MÉDIO (kg/ha).

PARA AS UNIDADES DA FEDERAÇÃO QUE, POR FORÇA DO CALENDÁRIO AGRÍCOLA, AINDA NÃO DISPÕEM DAS ESTIMATIVAS INICIAIS, OS DADOS CORRESPONDEM A UMA PROJEÇÃO OBTIDA A PARTIR DAS INFORMAÇÕES DE ANOS ANTERIORES.

(1) - VARIACÃO EM RELAÇÃO AO ANO ANTERIOR. (2) - VARIACÃO EM RELAÇÃO AO MÊS ANTERIOR.

FONTE: GRUPO DE COORDENAÇÃO DE ESTATÍSTICAS AGROPECUÁRIAS - GCEA/IBGE

PIMENTA-DO-REINO

GRANDES REGIÕES E UNIDADES DA FEDERAÇÃO	SITUAÇÃO DA CULTURA	VARIÁVEL	SAFRA 2015	S A F R A 2016		VARIACÃO (%)		PARTICIPACÃO (%)	
				MÊS ANTERIOR	MÊS ATUAL	(1)	(2)	SAFRA 2015	SAFRA 2016
TOTAL	P	ÁREA I	30 155	...	32 050	6.3	...	100.0	100.0
		ÁREA II	21 502	...	21 230	-1.3	...	100.0	100.0
		PRODUÇÃO	53 641	...	49 944	-6.9	...	100.0	100.0
		REND.MÉDIO	2 495	...	2 353	-5.7	...	-	-
NORTE	P	ÁREA I	20 446	...	21 469	5.0	...	67.8	67.0
		ÁREA II	15 892	...	14 443	-9.1	...	73.9	68.0
		PRODUÇÃO	32 415	...	31 473	-2.9	...	60.4	63.0
		REND.MÉDIO	2 040	...	2 179	6.8	...	-	-
AMAZONAS	P	ÁREA I	1	...	28	2700.0	...	0.0	0.1
		ÁREA II	1	...	28	2700.0	...	0.0	0.1
		PRODUÇÃO	1	...	147	14600.0	...	0.0	0.3
		REND.MÉDIO	1 000	...	5 250	425.0	...	-	-
PARÁ	P	ÁREA I	20 445	...	21 441	4.9	...	67.8	66.9
		ÁREA II	15 891	...	14 415	-9.3	...	73.9	67.9
		PRODUÇÃO	32 414	...	31 326	-3.4	...	60.4	62.7
		REND.MÉDIO	2 040	...	2 173	6.5	...	-	-
NORDESTE	P	ÁREA I	1 616	...	2 046	26.6	...	5.4	6.4
		ÁREA II	1 590	...	2 020	27.0	...	7.4	9.5
		PRODUÇÃO	7 349	...	4 887	-33.5	...	13.7	9.8
		REND.MÉDIO	4 622	...	2 419	-47.7	...	-	-
MARANHÃO	P	ÁREA I	42	...	37	-11.9	...	0.1	0.1
		ÁREA II	42	...	37	-11.9	...	0.2	0.2
		PRODUÇÃO	44	...	41	-6.8	...	0.1	0.1
		REND.MÉDIO	1 048	...	1 108	5.7	...	-	-
PARAÍBA	P	ÁREA I	89	...	101	13.5	...	0.3	0.3
		ÁREA II	89	...	101	13.5	...	0.4	0.5
		PRODUÇÃO	58	...	76	31.0	...	0.1	0.2
		REND.MÉDIO	652	...	752	15.3	...	-	-
ALAGOAS	P	ÁREA I	160	...	108	-32.5	...	0.5	0.3
		ÁREA II	134	...	82	-38.8	...	0.6	0.4
		PRODUÇÃO	453	...	270	-40.4	...	0.8	0.5
		REND.MÉDIO	3 381	...	3 293	-2.6	...	-	-
BAHIA	P	ÁREA I	1 325	...	1 800	35.8	...	4.4	5.6
		ÁREA II	1 325	...	1 800	35.8	...	6.2	8.5
		PRODUÇÃO	6 794	...	4 500	-33.8	...	12.7	9.0
		REND.MÉDIO	5 128	...	2 500	-51.2	...	-	-
SUDESTE	P	ÁREA I	8 071	...	8 508	5.4	...	26.8	26.5
		ÁREA II	3 998	...	4 740	18.6	...	18.6	22.3
		PRODUÇÃO	13 863	...	13 565	-2.1	...	25.8	27.2
		REND.MÉDIO	3 467	...	2 862	-17.5	...	-	-
ESPÍRITO SANTO	P	ÁREA I	8 071	...	8 508	5.4	...	26.8	26.5
		ÁREA II	3 998	...	4 740	18.6	...	18.6	22.3
		PRODUÇÃO	13 863	...	13 565	-2.1	...	25.8	27.2
		REND.MÉDIO	3 467	...	2 862	-17.5	...	-	-
CENTRO-OESTE .	P	ÁREA I	22	...	27	22.7	...	0.1	0.1
		ÁREA II	22	...	27	22.7	...	0.1	0.1
		PRODUÇÃO	14	...	19	35.7	...	0.0	0.0
		REND.MÉDIO	636	...	704	10.7	...	-	-
MATO GROSSO	P	ÁREA I	22	...	27	22.7	...	0.1	0.1
		ÁREA II	22	...	27	22.7	...	0.1	0.1
		PRODUÇÃO	14	...	19	35.7	...	0.0	0.0
		REND.MÉDIO	636	...	704	10.7	...	-	-

NOTAS - 1. SITUAÇÃO DA CULTURA: P (ÁREA I: ÁREA TOTAL PLANTADA, ÁREA II: A SER COLHIDA; PRODUÇÃO E RENDIMENTO MÉDIO ESPERADOS); C (ÁREA I: ÁREA TOTAL PLANTADA, ÁREA II: COLHIDA; PRODUÇÃO E RENDIMENTO MÉDIO OBTIDOS).

2. ÁREA (ha), PRODUÇÃO (t) E RENDIMENTO MÉDIO (kg/ha).

PARA AS UNIDADES DA FEDERAÇÃO QUE, POR FORÇA DO CALENDÁRIO AGRÍCOLA, AINDA NÃO DISPÕEM DAS ESTIMATIVAS INICIAIS, OS DADOS CORRESPONDEM A UMA PROJEÇÃO OBTIDA A PARTIR DAS INFORMAÇÕES DE ANOS ANTERIORES.

(1) - VARIACÃO EM RELAÇÃO AO ANO ANTERIOR. (2) - VARIACÃO EM RELAÇÃO AO MÊS ANTERIOR.

FONTE: GRUPO DE COORDENAÇÃO DE ESTATÍSTICAS AGROPECUÁRIAS - GCEA/IBGE

SISAL (fibra)

GRANDES REGIÕES E UNIDADES DA FEDERAÇÃO	SITUAÇÃO DA CULTURA	VARIÁVEL	SAFRA 2015	S A F R A 2016		VARIACÃO (%)		PARTICIPACÃO (%)	
				MÊS ANTERIOR	MÊS ATUAL	(1)	(2)	SAFRA 2015	SAFRA 2016
TOTAL	P	ÁREA I	257 383	...	156 696	-39.1	...	100.0	100.0
		ÁREA II	191 758	...	156 687	-18.3	...	100.0	100.0
		PRODUÇÃO	179 590	...	133 094	-25.9	...	100.0	100.0
		REND.MÉDIO	937	...	849	-9.4	...	-	-
NORDESTE	P	ÁREA I	257 383	...	156 696	-39.1	...	100.0	100.0
		ÁREA II	191 758	...	156 687	-18.3	...	100.0	100.0
		PRODUÇÃO	179 590	...	133 094	-25.9	...	100.0	100.0
		REND.MÉDIO	937	...	849	-9.4	...	-	-
CEARÁ	P	ÁREA I	52	...	42	-19.2	...	0.0	0.0
		ÁREA II	42	...	42	-	...	0.0	0.0
		PRODUÇÃO	64	...	92	43.8	...	0.0	0.1
		REND.MÉDIO	1 524	...	2 190	43.7	...	-	-
RIO GRANDE DO NORTE .	C	ÁREA I	189	...	189	-	...	0.1	0.1
		ÁREA II	180	...	180	-	...	0.1	0.1
		PRODUÇÃO	86	...	86	-	...	0.0	0.1
		REND.MÉDIO	478	...	478	-	...	-	-
PARAÍBA	P	ÁREA I	6 065	...	6 465	6.6	...	2.4	4.1
		ÁREA II	5 965	...	6 465	8.4	...	3.1	4.1
		PRODUÇÃO	5 035	...	5 416	7.6	...	2.8	4.1
		REND.MÉDIO	844	...	838	-0.7	...	-	-
BAHIA	P	ÁREA I	251 077	...	150 000	-40.3	...	97.5	95.7
		ÁREA II	185 571	...	150 000	-19.2	...	96.8	95.7
		PRODUÇÃO	174 405	...	127 500	-26.9	...	97.1	95.8
		REND.MÉDIO	940	...	850	-9.6	...	-	-

NOTAS - 1. SITUAÇÃO DA CULTURA: P (ÁREA I: ÁREA TOTAL PLANTADA, ÁREA II: A SER COLHIDA; PRODUÇÃO E RENDIMENTO MÉDIO ESPERADOS); C (ÁREA I: ÁREA TOTAL PLANTADA, ÁREA II: COLHIDA; PRODUÇÃO E RENDIMENTO MÉDIO OBTIDOS).

2. ÁREA (ha), PRODUÇÃO (t) E RENDIMENTO MÉDIO (kg/ha).

PARA AS UNIDADES DA FEDERAÇÃO QUE, POR FORÇA DO CALENDÁRIO AGRÍCOLA, AINDA NÃO DISPÕEM DAS ESTIMATIVAS INICIAIS, OS DADOS CORRESPONDEM A UMA PROJEÇÃO OBTIDA A PARTIR DAS INFORMAÇÕES DE ANOS ANTERIORES.

(1) - VARIACÃO EM RELAÇÃO AO ANO ANTERIOR. (2) - VARIACÃO EM RELAÇÃO AO MÊS ANTERIOR.

FONTE: GRUPO DE COORDENAÇÃO DE ESTATÍSTICAS AGROPECUÁRIAS - GCEA/IBGE

SOJA (em grão)

GRANDES REGIÕES E UNIDADES DA FEDERAÇÃO	SITUAÇÃO DA CULTURA	VARIÁVEL	SAFRA 2015	S A F R A 2016		VARIÇÃO (%)		PARTICIPAÇÃO (%)	
				MÊS ANTERIOR	MÊS ATUAL	(1)	(2)	SAFRA 2015	SAFRA 2016
TOTAL	P	ÁREA I	32 135 459	...	32 956 417	2.6	...	100.0	100.0
		ÁREA II	32 113 130	...	32 956 417	2.6	...	100.0	100.0
		PRODUÇÃO	97 043 704	...	102 689 122	5.8	...	100.0	100.0
		REND.MÉDIO	3 022	...	3 116	3.1	...	-	-
NORTE	P	ÁREA I	1 431 486	...	1 468 107	2.6	...	4.5	4.5
		ÁREA II	1 431 246	...	1 468 107	2.6	...	4.5	4.5
		PRODUÇÃO	4 251 902	...	4 321 895	1.6	...	4.4	4.2
		REND.MÉDIO	2 971	...	2 944	-0.9	...	-	-
RONDÔNIA	P	ÁREA I	233 605	...	230 049	-1.5	...	0.7	0.7
		ÁREA II	233 605	...	230 049	-1.5	...	0.7	0.7
		PRODUÇÃO	748 429	...	730 553	-2.4	...	0.8	0.7
		REND.MÉDIO	3 204	...	3 176	-0.9	...	-	-
ACRE	P	ÁREA I	1	...	100	9900.0	...	0.0	0.0
		ÁREA II	1	...	100	9900.0	...	0.0	0.0
		PRODUÇÃO	1	...	275	27400.0	...	0.0	0.0
		REND.MÉDIO	1 000	...	2 750	175.0	...	-	-
RORAIMA	C	ÁREA I	23 820	...	24 470	2.7	...	0.1	0.1
		ÁREA II	23 820	...	24 470	2.7	...	0.1	0.1
		PRODUÇÃO	55 795	...	53 056	-4.9	...	0.1	0.1
		REND.MÉDIO	2 342	...	2 168	-7.4	...	-	-
PARÁ	P	ÁREA I	337 056	...	387 115	14.9	...	1.0	1.2
		ÁREA II	337 056	...	387 115	14.9	...	1.0	1.2
		PRODUÇÃO	1 019 076	...	1 197 576	17.5	...	1.1	1.2
		REND.MÉDIO	3 023	...	3 094	2.3	...	-	-
AMAPÁ	P	ÁREA I	11 365	...	18 500	62.8	...	0.0	0.1
		ÁREA II	11 125	...	18 500	66.3	...	0.0	0.1
		PRODUÇÃO	29 370	...	48 500	65.1	...	0.0	0.0
		REND.MÉDIO	2 640	...	2 622	-0.7	...	-	-
TOCANTINS	P	ÁREA I	825 639	...	807 873	-2.2	...	2.6	2.5
		ÁREA II	825 639	...	807 873	-2.2	...	2.6	2.5
		PRODUÇÃO	2 399 231	...	2 291 935	-4.5	...	2.5	2.2
		REND.MÉDIO	2 906	...	2 837	-2.4	...	-	-
NORDESTE	P	ÁREA I	2 867 951	...	2 881 826	0.5	...	8.9	8.7
		ÁREA II	2 866 051	...	2 881 826	0.6	...	8.9	8.7
		PRODUÇÃO	8 379 606	...	9 165 602	9.4	...	8.6	8.9
		REND.MÉDIO	2 924	...	3 180	8.8	...	-	-
MARANHÃO	P	ÁREA I	761 225	...	851 716	11.9	...	2.4	2.6
		ÁREA II	761 225	...	851 716	11.9	...	2.4	2.6
		PRODUÇÃO	2 099 507	...	2 637 542	25.6	...	2.2	2.6
		REND.MÉDIO	2 758	...	3 097	12.3	...	-	-
PIAUI	P	ÁREA I	668 618	...	626 110	-6.4	...	2.1	1.9
		ÁREA II	666 718	...	626 110	-6.1	...	2.1	1.9
		PRODUÇÃO	1 772 722	...	1 812 060	2.2	...	1.8	1.8
		REND.MÉDIO	2 659	...	2 894	8.8	...	-	-
BAHIA	P	ÁREA I	1 438 108	...	1 404 000	-2.4	...	4.5	4.3
		ÁREA II	1 438 108	...	1 404 000	-2.4	...	4.5	4.3
		PRODUÇÃO	4 507 377	...	4 716 000	4.6	...	4.6	4.6
		REND.MÉDIO	3 134	...	3 359	7.2	...	-	-
SUDESTE	P	ÁREA I	2 086 691	...	2 212 893	6.0	...	6.5	6.7
		ÁREA II	2 085 631	...	2 212 893	6.1	...	6.5	6.7
		PRODUÇÃO	5 753 505	...	6 637 322	15.4	...	5.9	6.5
		REND.MÉDIO	2 759	...	2 999	8.7	...	-	-
MINAS GERAIS	P	ÁREA I	1 328 641	...	1 432 364	7.8	...	4.1	4.3
		ÁREA II	1 327 581	...	1 432 364	7.9	...	4.1	4.3
		PRODUÇÃO	3 524 055	...	4 295 735	21.9	...	3.6	4.2
		REND.MÉDIO	2 654	...	2 999	13.0	...	-	-
SÃO PAULO	P	ÁREA I	758 050	...	780 529	3.0	...	2.4	2.4
		ÁREA II	758 050	...	780 529	3.0	...	2.4	2.4
		PRODUÇÃO	2 229 450	...	2 341 587	5.0	...	2.3	2.3
		REND.MÉDIO	2 941	...	3 000	2.0	...	-	-

SOJA (em grão)

GRANDES REGIÕES E UNIDADES DA FEDERAÇÃO	SITUAÇÃO DA CULTURA	VARIÁVEL	SAFRA 2015	S A F R A 2016		VARIACÃO (%)		PARTICIPACÃO (%)	
				MÊS ANTERIOR	MÊS ATUAL	(1)	(2)	SAFRA 2015	SAFRA 2016
SUL	P	ÁREA I	11 079 622	...	11 479 878	3.6	...	34.5	34.8
		ÁREA II	11 078 085	...	11 479 878	3.6	...	34.5	34.8
		PRODUÇÃO	34 845 607	...	36 626 365	5.1	...	35.9	35.7
		REND.MÉDIO	3 145	...	3 190	1.4	...	-	-
PARANÁ	C	ÁREA I	5 207 082	...	5 373 198	3.2	...	16.2	16.3
		ÁREA II	5 207 082	...	5 373 198	3.2	...	16.2	16.3
		PRODUÇÃO	17 145 020	...	18 297 273	6.7	...	17.7	17.8
		REND.MÉDIO	3 293	...	3 405	3.4	...	-	-
SANTA CATARINA	P	ÁREA I	608 641	...	635 000	4.3	...	1.9	1.9
		ÁREA II	608 483	...	635 000	4.4	...	1.9	1.9
		PRODUÇÃO	2 000 323	...	2 095 500	4.8	...	2.1	2.0
		REND.MÉDIO	3 287	...	3 300	0.4	...	-	-
RIO GRANDE DO SUL ...	P	ÁREA I	5 263 899	...	5 471 680	3.9	...	16.4	16.6
		ÁREA II	5 262 520	...	5 471 680	4.0	...	16.4	16.6
		PRODUÇÃO	15 700 264	...	16 233 592	3.4	...	16.2	15.8
		REND.MÉDIO	2 983	...	2 967	-0.5	...	-	-
CENTRO-OESTE .	P	ÁREA I	14 669 709	...	14 913 713	1.7	...	45.6	45.3
		ÁREA II	14 652 117	...	14 913 713	1.8	...	45.6	45.3
		PRODUÇÃO	43 813 084	...	45 937 938	4.8	...	45.1	44.7
		REND.MÉDIO	2 990	...	3 080	3.0	...	-	-
MATO GROSSO DO SUL ..	P	ÁREA I	2 350 927	...	2 450 000	4.2	...	7.3	7.4
		ÁREA II	2 350 817	...	2 450 000	4.2	...	7.3	7.4
		PRODUÇÃO	7 305 608	...	7 497 000	2.6	...	7.5	7.3
		REND.MÉDIO	3 108	...	3 060	-1.5	...	-	-
MATO GROSSO	C	ÁREA I	8 952 682	...	9 138 159	2.1	...	27.9	27.7
		ÁREA II	8 935 200	...	9 138 159	2.3	...	27.8	27.7
		PRODUÇÃO	27 766 988	...	28 449 773	2.5	...	28.6	27.7
		REND.MÉDIO	3 108	...	3 113	0.2	...	-	-
GOIÁS	P	ÁREA I	3 310 953	...	3 255 554	-1.7	...	10.3	9.9
		ÁREA II	3 310 953	...	3 255 554	-1.7	...	10.3	9.9
		PRODUÇÃO	8 595 672	...	9 778 855	13.8	...	8.9	9.5
		REND.MÉDIO	2 596	...	3 004	15.7	...	-	-
DISTRITO FEDERAL	P	ÁREA I	55 147	...	70 000	26.9	...	0.2	0.2
		ÁREA II	55 147	...	70 000	26.9	...	0.2	0.2
		PRODUÇÃO	144 816	...	212 310	46.6	...	0.1	0.2
		REND.MÉDIO	2 626	...	3 033	15.5	...	-	-

NOTAS - 1. SITUAÇÃO DA CULTURA: P (ÁREA I: PLANTADA; ÁREA II: A SER COLHIDA; PRODUÇÃO E RENDIMENTO MÉDIO ESPERADOS);
C (ÁREA I: PLANTADA; ÁREA II: COLHIDA; PRODUÇÃO E RENDIMENTO MÉDIO OBTIDOS).
A DIFERENÇA ENTRE AS ÁREAS I E II REFERE-SE A ÁREA PERDIDA.

2. ÁREA (ha), PRODUÇÃO (t) E RENDIMENTO MÉDIO (kg/ha).

PARA AS UNIDADES DA FEDERAÇÃO QUE, POR FORÇA DO CALENDÁRIO AGRÍCOLA, AINDA NÃO DISPÕEM DAS ESTIMATIVAS INICIAIS, OS DADOS CORRESPONDEM A UMA PROJEÇÃO OBTIDA A PARTIR DAS INFORMAÇÕES DE ANOS ANTERIORES.

(1) - VARIACÃO EM RELAÇÃO AO ANO ANTERIOR. (2) - VARIACÃO EM RELAÇÃO AO MÊS ANTERIOR.

FONTE: GRUPO DE COORDENAÇÃO DE ESTATÍSTICAS AGROPECUÁRIAS - GCEA/IBGE

SORGO (em grão)

GRANDES REGIÕES E UNIDADES DA FEDERAÇÃO	SITUAÇÃO DA CULTURA	VARIÁVEL	SAFRA 2015	S A F R A 2016		VARIACÃO (%)		PARTICIPACÃO (%)	
				MÊS ANTERIOR	MÊS ATUAL	(1)	(2)	SAFRA 2015	SAFRA 2016
TOTAL	P	ÁREA I	746 589	...	698 265	-6.5	...	100.0	100.0
		ÁREA II	741 540	...	698 265	-5.8	...	100.0	100.0
		PRODUÇÃO	2 116 467	...	2 018 961	-4.6	...	100.0	100.0
		REND.MÉDIO	2 854	...	2 891	1.3	...	-	-
NORTE	P	ÁREA I	16 554	...	10 285	-37.9	...	2.2	1.5
		ÁREA II	16 554	...	10 285	-37.9	...	2.2	1.5
		PRODUÇÃO	44 563	...	26 667	-40.2	...	2.1	1.3
		REND.MÉDIO	2 692	...	2 593	-3.7	...	-	-
PARÁ	P	ÁREA I	5 000	...	5 000	-	...	0.7	0.7
		ÁREA II	5 000	...	5 000	-	...	0.7	0.7
		PRODUÇÃO	15 000	...	15 000	-	...	0.7	0.7
		REND.MÉDIO	3 000	...	3 000	-	...	-	-
TOCANTINS	P	ÁREA I	11 554	...	5 285	-54.3	...	1.5	0.8
		ÁREA II	11 554	...	5 285	-54.3	...	1.6	0.8
		PRODUÇÃO	29 563	...	11 667	-60.5	...	1.4	0.6
		REND.MÉDIO	2 559	...	2 208	-13.7	...	-	-
NORDESTE	P	ÁREA I	142 526	...	83 891	-41.1	...	19.1	12.0
		ÁREA II	140 148	...	83 891	-40.1	...	18.9	12.0
		PRODUÇÃO	170 984	...	134 579	-21.3	...	8.1	6.7
		REND.MÉDIO	1 220	...	1 604	31.5	...	-	-
CEARÁ	P	ÁREA I	400	...	760	90.0	...	0.1	0.1
		ÁREA II	400	...	760	90.0	...	0.1	0.1
		PRODUÇÃO	900	...	1 480	64.4	...	0.0	0.1
		REND.MÉDIO	2 250	...	1 947	-13.5	...	-	-
RIO GRANDE DO NORTE .	P	ÁREA I	421	...	2 301	446.6	...	0.1	0.3
		ÁREA II	168	...	2 301	1269.6	...	0.0	0.3
		PRODUÇÃO	164	...	3 799	2216.5	...	0.0	0.2
		REND.MÉDIO	976	...	1 651	69.2	...	-	-
PERNAMBUCO	C	ÁREA I	2 475	...	30	-98.8	...	0.3	0.0
		ÁREA II	350	...	30	-91.4	...	0.0	0.0
		PRODUÇÃO	180	...	20	-88.9	...	0.0	0.0
		REND.MÉDIO	514	...	667	29.8	...	-	-
BAHIA	P	ÁREA I	139 230	...	80 800	-42.0	...	18.6	11.6
		ÁREA II	139 230	...	80 800	-42.0	...	18.8	11.6
		PRODUÇÃO	169 740	...	129 280	-23.8	...	8.0	6.4
		REND.MÉDIO	1 219	...	1 600	31.3	...	-	-
SUDESTE	P	ÁREA I	184 854	...	177 476	-4.0	...	24.8	25.4
		ÁREA II	182 293	...	177 476	-2.6	...	24.6	25.4
		PRODUÇÃO	590 127	...	566 493	-4.0	...	27.9	28.1
		REND.MÉDIO	3 237	...	3 192	-1.4	...	-	-
MINAS GERAIS	P	ÁREA I	164 715	...	164 460	-0.2	...	22.1	23.6
		ÁREA II	162 154	...	164 460	1.4	...	21.9	23.6
		PRODUÇÃO	521 034	...	526 287	1.0	...	24.6	26.1
		REND.MÉDIO	3 213	...	3 200	-0.4	...	-	-
SÃO PAULO	P	ÁREA I	20 139	...	13 016	-35.4	...	2.7	1.9
		ÁREA II	20 139	...	13 016	-35.4	...	2.7	1.9
		PRODUÇÃO	69 093	...	40 206	-41.8	...	3.3	2.0
		REND.MÉDIO	3 431	...	3 089	-10.0	...	-	-
SUL	P	ÁREA I	5 867	...	5 327	-9.2	...	0.8	0.8
		ÁREA II	5 867	...	5 327	-9.2	...	0.8	0.8
		PRODUÇÃO	16 247	...	16 791	3.3	...	0.8	0.8
		REND.MÉDIO	2 769	...	3 152	13.8	...	-	-
RIO GRANDE DO SUL ...	P	ÁREA I	5 867	...	5 327	-9.2	...	0.8	0.8
		ÁREA II	5 867	...	5 327	-9.2	...	0.8	0.8
		PRODUÇÃO	16 247	...	16 791	3.3	...	0.8	0.8
		REND.MÉDIO	2 769	...	3 152	13.8	...	-	-
CENTRO-OESTE .	P	ÁREA I	396 788	...	421 286	6.2	...	53.1	60.3
		ÁREA II	396 678	...	421 286	6.2	...	53.5	60.3
		PRODUÇÃO	1 294 546	...	1 274 431	-1.6	...	61.2	63.1
		REND.MÉDIO	3 263	...	3 025	-7.3	...	-	-

SORGO (em grão)

GRANDES REGIÕES E UNIDADES DA FEDERAÇÃO	SITUAÇÃO DA CULTURA	VARIÁVEL	SAFRA 2015	S A F R A 2016		VARIÇÃO (%)		PARTICIPAÇÃO (%)	
				MÊS ANTERIOR	MÊS ATUAL	(1)	(2)	SAFRA 2015	SAFRA 2016
MATO GROSSO DO SUL ..	P	ÁREA I	12 090	...	12 090	-	...	1.6	1.7
		ÁREA II	12 090	...	12 090	-	...	1.6	1.7
		PRODUÇÃO	47 540	...	39 413	-17.1	...	2.2	2.0
		REND.MÉDIO	3 932	...	3 260	-17.1	...	-	-
MATO GROSSO	P	ÁREA I	123 545	...	116 110	-6.0	...	16.5	16.6
		ÁREA II	123 545	...	116 110	-6.0	...	16.7	16.6
		PRODUÇÃO	328 302	...	300 620	-8.4	...	15.5	14.9
		REND.MÉDIO	2 657	...	2 589	-2.6	...	-	-
GOIÁS	P	ÁREA I	256 677	...	288 610	12.4	...	34.4	41.3
		ÁREA II	256 567	...	288 610	12.5	...	34.6	41.3
		PRODUÇÃO	892 909	...	914 028	2.4	...	42.2	45.3
		REND.MÉDIO	3 480	...	3 167	-9.0	...	-	-
DISTRITO FEDERAL	P	ÁREA I	4 476	...	4 476	-	...	0.6	0.6
		ÁREA II	4 476	...	4 476	-	...	0.6	0.6
		PRODUÇÃO	25 795	...	20 370	-21.0	...	1.2	1.0
		REND.MÉDIO	5 763	...	4 551	-21.0	...	-	-

NOTAS - 1. SITUAÇÃO DA CULTURA: P (ÁREA I: PLANTADA; ÁREA II: A SER COLHIDA; PRODUÇÃO E RENDIMENTO MÉDIO ESPERADOS);
C (ÁREA I: PLANTADA; ÁREA II: COLHIDA; PRODUÇÃO E RENDIMENTO MÉDIO OBTIDOS).

A DIFERENÇA ENTRE AS ÁREAS I E II REFERE-SE A ÁREA PERDIDA.

2. ÁREA (ha), PRODUÇÃO (t) E RENDIMENTO MÉDIO (kg/ha).

PARA AS UNIDADES DA FEDERAÇÃO QUE, POR FORÇA DO CALENDÁRIO AGRÍCOLA, AINDA NÃO DISPÕEM DAS ESTIMATIVAS INICIAIS, OS DADOS CORRESPONDEM A UMA PROJEÇÃO OBTIDA A PARTIR DAS INFORMAÇÕES DE ANOS ANTERIORES.

(1) - VARIÇÃO EM RELAÇÃO AO ANO ANTERIOR. (2) - VARIÇÃO EM RELAÇÃO AO MÊS ANTERIOR.

FONTE: GRUPO DE COORDENAÇÃO DE ESTATÍSTICAS AGROPECUÁRIAS - GCEA/IBGE

TOMATE

GRANDES REGIÕES E UNIDADES DA FEDERAÇÃO	SITUAÇÃO DA CULTURA	VARIÁVEL	SAFRA 2015	S A F R A 2016		VARIACÃO (%)		PARTICIPACÃO (%)	
				MÊS ANTERIOR	MÊS ATUAL	(1)	(2)	SAFRA 2015	SAFRA 2016
TOTAL	P	ÁREA I	56 926	...	52 503	-7.8	...	100.0	100.0
		ÁREA II	56 880	...	52 487	-7.7	...	100.0	100.0
		PRODUÇÃO	3 686 816	...	3 311 956	-10.2	...	100.0	100.0
		REND.MÉDIO	64 817	...	63 101	-2.6	...	-	-
NORTE	P	ÁREA I	636	...	656	3.1	...	1.1	1.2
		ÁREA II	636	...	656	3.1	...	1.1	1.2
		PRODUÇÃO	14 030	...	14 370	2.4	...	0.4	0.4
		REND.MÉDIO	22 060	...	21 905	-0.7	...	-	-
RORAIMA	P	ÁREA I	250	...	264	5.6	...	0.4	0.5
		ÁREA II	250	...	264	5.6	...	0.4	0.5
		PRODUÇÃO	4 507	...	4 689	4.0	...	0.1	0.1
		REND.MÉDIO	18 028	...	17 761	-1.5	...	-	-
PARÁ	P	ÁREA I	386	...	392	1.6	...	0.7	0.7
		ÁREA II	386	...	392	1.6	...	0.7	0.7
		PRODUÇÃO	9 523	...	9 681	1.7	...	0.3	0.3
		REND.MÉDIO	24 671	...	24 696	0.1	...	-	-
NORDESTE	P	ÁREA I	10 380	...	12 260	18.1	...	18.2	23.4
		ÁREA II	10 371	...	12 255	18.2	...	18.2	23.3
		PRODUÇÃO	465 570	...	528 344	13.5	...	12.6	16.0
		REND.MÉDIO	44 892	...	43 113	-4.0	...	-	-
MARANHÃO	P	ÁREA I	217	...	208	-4.1	...	0.4	0.4
		ÁREA II	217	...	208	-4.1	...	0.4	0.4
		PRODUÇÃO	4 330	...	4 139	-4.4	...	0.1	0.1
		REND.MÉDIO	19 954	...	19 899	-0.3	...	-	-
PIAUÍ	P	ÁREA I	141	...	105	-25.5	...	0.2	0.2
		ÁREA II	141	...	105	-25.5	...	0.2	0.2
		PRODUÇÃO	3 120	...	2 281	-26.9	...	0.1	0.1
		REND.MÉDIO	22 128	...	21 724	-1.8	...	-	-
CEARÁ	P	ÁREA I	2 198	...	2 755	25.3	...	3.9	5.2
		ÁREA II	2 198	...	2 755	25.3	...	3.9	5.2
		PRODUÇÃO	95 128	...	147 013	54.5	...	2.6	4.4
		REND.MÉDIO	43 279	...	53 362	23.3	...	-	-
RIO GRANDE DO NORTE ..	P	ÁREA I	132	...	134	1.5	...	0.2	0.3
		ÁREA II	123	...	129	4.9	...	0.2	0.2
		PRODUÇÃO	3 828	...	3 753	-2.0	...	0.1	0.1
		REND.MÉDIO	31 122	...	29 093	-6.5	...	-	-
PARAÍBA	P	ÁREA I	439	...	534	21.6	...	0.8	1.0
		ÁREA II	439	...	534	21.6	...	0.8	1.0
		PRODUÇÃO	13 045	...	17 940	37.5	...	0.4	0.5
		REND.MÉDIO	29 715	...	33 596	13.1	...	-	-
PERNAMBUCO	C	ÁREA I	2 527	...	2 498	-1.1	...	4.4	4.8
		ÁREA II	2 527	...	2 498	-1.1	...	4.4	4.8
		PRODUÇÃO	93 718	...	96 273	2.7	...	2.5	2.9
		REND.MÉDIO	37 087	...	38 540	3.9	...	-	-
ALAGOAS	P	ÁREA I	72	...	72	-	...	0.1	0.1
		ÁREA II	72	...	72	-	...	0.1	0.1
		PRODUÇÃO	5 380	...	5 380	-	...	0.1	0.2
		REND.MÉDIO	74 722	...	74 722	-	...	-	-
SERGIPE	P	ÁREA I	154	...	154	-	...	0.3	0.3
		ÁREA II	154	...	154	-	...	0.3	0.3
		PRODUÇÃO	2 565	...	2 565	-	...	0.1	0.1
		REND.MÉDIO	16 656	...	16 656	-	...	-	-
BAHIA	P	ÁREA I	4 500	...	5 800	28.9	...	7.9	11.0
		ÁREA II	4 500	...	5 800	28.9	...	7.9	11.1
		PRODUÇÃO	244 456	...	249 000	1.9	...	6.6	7.5
		REND.MÉDIO	54 324	...	42 931	-21.0	...	-	-
SUDESTE	P	ÁREA I	23 573	...	26 111	10.8	...	41.4	49.7
		ÁREA II	23 550	...	26 111	10.9	...	41.4	49.7
		PRODUÇÃO	1 615 479	...	1 823 720	12.9	...	43.8	55.1
		REND.MÉDIO	68 598	...	69 845	1.8	...	-	-

TOMATE

GRANDES REGIÕES E UNIDADES DA FEDERAÇÃO	SITUAÇÃO DA CULTURA	VARIÁVEL	SAFRA 2015	S A F R A 2016		VARIACÃO (%)		PARTICIPACÃO (%)	
				MÊS ANTERIOR	MÊS ATUAL	(1)	(2)	SAFRA 2015	SAFRA 2016
MINAS GERAIS	C	ÁREA I	9 773	...	9 856	0.8	...	17.2	18.8
		ÁREA II	9 758	...	9 856	1.0	...	17.2	18.8
		PRODUÇÃO	715 890	...	729 551	1.9	...	19.4	22.0
		REND.MÉDIO	73 364	...	74 021	0.9	...	-	-
ESPÍRITO SANTO	P	ÁREA I	2 508	...	2 489	-0.8	...	4.4	4.7
		ÁREA II	2 503	...	2 489	-0.6	...	4.4	4.7
		PRODUÇÃO	144 834	...	153 248	5.8	...	3.9	4.6
		REND.MÉDIO	57 864	...	61 570	6.4	...	-	-
RIO DE JANEIRO	P	ÁREA I	2 532	...	2 507	-1.0	...	4.4	4.8
		ÁREA II	2 529	...	2 507	-0.9	...	4.4	4.8
		PRODUÇÃO	185 889	...	187 638	0.9	...	5.0	5.7
		REND.MÉDIO	73 503	...	74 846	1.8	...	-	-
SÃO PAULO	P	ÁREA I	8 760	...	11 259	28.5	...	15.4	21.4
		ÁREA II	8 760	...	11 259	28.5	...	15.4	21.5
		PRODUÇÃO	568 866	...	753 283	32.4	...	15.4	22.7
		REND.MÉDIO	64 939	...	66 905	3.0	...	-	-
SUL	P	ÁREA I	11 500	...	7 663	-33.4	...	20.2	14.6
		ÁREA II	11 498	...	7 658	-33.4	...	20.2	14.6
		PRODUÇÃO	663 698	...	446 118	-32.8	...	18.0	13.5
		REND.MÉDIO	57 723	...	58 255	0.9	...	-	-
PARANÁ	C	ÁREA I	4 344	...	2 663	-38.7	...	7.6	5.1
		ÁREA II	4 344	...	2 663	-38.7	...	7.6	5.1
		PRODUÇÃO	261 351	...	157 042	-39.9	...	7.1	4.7
		REND.MÉDIO	60 164	...	58 972	-2.0	...	-	-
SANTA CATARINA	P	ÁREA I	2 646	...	2 700	2.0	...	4.6	5.1
		ÁREA II	2 644	...	2 700	2.1	...	4.6	5.1
		PRODUÇÃO	180 486	...	175 500	-2.8	...	4.9	5.3
		REND.MÉDIO	68 262	...	65 000	-4.8	...	-	-
RIO GRANDE DO SUL ...	P	ÁREA I	4 510	...	2 300	-49.0	...	7.9	4.4
		ÁREA II	4 510	...	2 295	-49.1	...	7.9	4.4
		PRODUÇÃO	221 861	...	113 576	-48.8	...	6.0	3.4
		REND.MÉDIO	49 193	...	49 488	0.6	...	-	-
CENTRO-OESTE .	P	ÁREA I	10 837	...	5 813	-46.4	...	19.0	11.1
		ÁREA II	10 825	...	5 807	-46.4	...	19.0	11.1
		PRODUÇÃO	928 039	...	499 404	-46.2	...	25.2	15.1
		REND.MÉDIO	85 731	...	86 000	0.3	...	-	-
MATO GROSSO DO SUL ..	C	ÁREA I	70	...	70	-	...	0.1	0.1
		ÁREA II	69	...	69	-	...	0.1	0.1
		PRODUÇÃO	2 420	...	2 420	-	...	0.1	0.1
		REND.MÉDIO	35 072	...	35 072	-	...	-	-
MATO GROSSO	P	ÁREA I	233	...	219	-6.0	...	0.4	0.4
		ÁREA II	233	...	219	-6.0	...	0.4	0.4
		PRODUÇÃO	9 339	...	9 492	1.6	...	0.3	0.3
		REND.MÉDIO	40 082	...	43 342	8.1	...	-	-
GOIÁS	P	ÁREA I	10 005	...	4 995	-50.1	...	17.6	9.5
		ÁREA II	9 994	...	4 990	-50.1	...	17.6	9.5
		PRODUÇÃO	879 589	...	450 544	-48.8	...	23.9	13.6
		REND.MÉDIO	88 012	...	90 289	2.6	...	-	-
DISTRITO FEDERAL	C	ÁREA I	529	...	529	-	...	0.9	1.0
		ÁREA II	529	...	529	-	...	0.9	1.0
		PRODUÇÃO	36 691	...	36 948	0.7	...	1.0	1.1
		REND.MÉDIO	69 359	...	69 845	0.7	...	-	-

NOTAS - 1. SITUAÇÃO DA CULTURA: P (ÁREA I: PLANTADA; ÁREA II: A SER COLHIDA; PRODUÇÃO E RENDIMENTO MÉDIO ESPERADOS);
C (ÁREA I: PLANTADA; ÁREA II: COLHIDA; PRODUÇÃO E RENDIMENTO MÉDIO OBTIDOS).
A DIFERENÇA ENTRE AS ÁREAS I E II REFERE-SE A ÁREA PERDIDA.

2. ÁREA (ha), PRODUÇÃO (t) E RENDIMENTO MÉDIO (kg/ha).

PARA AS UNIDADES DA FEDERAÇÃO QUE, POR FORÇA DO CALENDÁRIO AGRÍCOLA, AINDA NÃO DISPÕEM DAS ESTIMATIVAS INICIAIS, OS DADOS CORRESPONDEM A UMA PROJEÇÃO OBTIDA A PARTIR DAS INFORMAÇÕES DE ANOS ANTERIORES.

(1) - VARIACÃO EM RELAÇÃO AO ANO ANTERIOR. (2) - VARIACÃO EM RELAÇÃO AO MÊS ANTERIOR.

FONTE: GRUPO DE COORDENAÇÃO DE ESTATÍSTICAS AGROPECUÁRIAS - GCEA/IBGE

TRIGO (em grão)

GRANDES REGIÕES E UNIDADES DA FEDERAÇÃO	SITUAÇÃO DA CULTURA	VARIÁVEL	SAFRA 2015	S A F R A 2016		VARIACÃO (%)		PARTICIPACÃO (%)	
				MÊS ANTERIOR	MÊS ATUAL	(1)	(2)	SAFRA 2015	SAFRA 2016
TOTAL	P	ÁREA I	2 476 269	...	2 537 849	2.5	...	100.0	100.0
		ÁREA II	2 463 462	...	2 529 775	2.7	...	100.0	100.0
		PRODUÇÃO	5 425 856	...	6 141 496	13.2	...	100.0	100.0
		REND.MÉDIO	2 203	...	2 428	10.2	...	-	-
SUDESTE	P	ÁREA I	148 009	...	178 551	20.6	...	6.0	7.0
		ÁREA II	147 509	...	178 551	21.0	...	6.0	7.1
		PRODUÇÃO	456 094	...	513 789	12.6	...	8.4	8.4
		REND.MÉDIO	3 092	...	2 878	-6.9	...	-	-
MINAS GERAIS	P	ÁREA I	82 109	...	82 109	-	...	3.3	3.2
		ÁREA II	81 609	...	82 109	0.6	...	3.3	3.2
		PRODUÇÃO	245 214	...	246 452	0.5	...	4.5	4.0
		REND.MÉDIO	3 005	...	3 002	-0.1	...	-	-
SÃO PAULO	P	ÁREA I	65 900	...	96 442	46.3	...	2.7	3.8
		ÁREA II	65 900	...	96 442	46.3	...	2.7	3.8
		PRODUÇÃO	210 880	...	267 337	26.8	...	3.9	4.4
		REND.MÉDIO	3 200	...	2 772	-13.4	...	-	-
SUL	P	ÁREA I	2 299 181	...	2 324 524	1.1	...	92.8	91.6
		ÁREA II	2 287 142	...	2 316 450	1.3	...	92.8	91.6
		PRODUÇÃO	4 874 316	...	5 499 708	12.8	...	89.8	89.5
		REND.MÉDIO	2 131	...	2 374	11.4	...	-	-
PARANÁ	P	ÁREA I	1 339 889	...	1 356 958	1.3	...	54.1	53.5
		ÁREA II	1 339 889	...	1 356 958	1.3	...	54.4	53.6
		PRODUÇÃO	3 333 171	...	3 869 723	16.1	...	61.4	63.0
		REND.MÉDIO	2 488	...	2 852	14.6	...	-	-
SANTA CATARINA	P	ÁREA I	76 726	...	85 000	10.8	...	3.1	3.3
		ÁREA II	72 761	...	85 000	16.8	...	3.0	3.4
		PRODUÇÃO	149 160	...	238 000	59.6	...	2.7	3.9
		REND.MÉDIO	2 050	...	2 800	36.6	...	-	-
RIO GRANDE DO SUL ...	C	ÁREA I	882 566	...	882 566	-	...	35.6	34.8
		ÁREA II	874 492	...	874 492	-	...	35.5	34.6
		PRODUÇÃO	1 391 985	...	1 391 985	-	...	25.7	22.7
		REND.MÉDIO	1 592	...	1 592	-	...	-	-
CENTRO-OESTE .	P	ÁREA I	29 079	...	34 774	19.6	...	1.2	1.4
		ÁREA II	28 811	...	34 774	20.7	...	1.2	1.4
		PRODUÇÃO	95 446	...	127 999	34.1	...	1.8	2.1
		REND.MÉDIO	3 313	...	3 681	11.1	...	-	-
MATO GROSSO DO SUL ..	P	ÁREA I	17 289	...	17 174	-0.7	...	0.7	0.7
		ÁREA II	17 021	...	17 174	0.9	...	0.7	0.7
		PRODUÇÃO	31 769	...	27 959	-12.0	...	0.6	0.5
		REND.MÉDIO	1 866	...	1 628	-12.8	...	-	-
GOIÁS	P	ÁREA I	10 190	...	16 000	57.0	...	0.4	0.6
		ÁREA II	10 190	...	16 000	57.0	...	0.4	0.6
		PRODUÇÃO	53 757	...	90 440	68.2	...	1.0	1.5
		REND.MÉDIO	5 275	...	5 653	7.2	...	-	-
DISTRITO FEDERAL	P	ÁREA I	1 600	...	1 600	-	...	0.1	0.1
		ÁREA II	1 600	...	1 600	-	...	0.1	0.1
		PRODUÇÃO	9 920	...	9 600	-3.2	...	0.2	0.2
		REND.MÉDIO	6 200	...	6 000	-3.2	...	-	-

NOTAS - 1. SITUAÇÃO DA CULTURA: P (ÁREA I: PLANTADA; ÁREA II: A SER COLHIDA; PRODUÇÃO E RENDIMENTO MÉDIO ESPERADOS);
C (ÁREA I: PLANTADA; ÁREA II: COLHIDA; PRODUÇÃO E RENDIMENTO MÉDIO OBTIDOS).
A DIFERENÇA ENTRE AS ÁREAS I E II REFERE-SE A ÁREA PERDIDA.

2. ÁREA (ha), PRODUÇÃO (t) E RENDIMENTO MÉDIO (kg/ha).

PARA AS UNIDADES DA FEDERAÇÃO QUE, POR FORÇA DO CALENDÁRIO AGRÍCOLA, AINDA NÃO DISPÕEM DAS ESTIMATIVAS INICIAIS, OS DADOS CORRESPONDEM A UMA PROJEÇÃO OBTIDA A PARTIR DAS INFORMAÇÕES DE ANOS ANTERIORES.

(1) - VARIACÃO EM RELAÇÃO AO ANO ANTERIOR. (2) - VARIACÃO EM RELAÇÃO AO MÊS ANTERIOR.

FONTE: GRUPO DE COORDENAÇÃO DE ESTATÍSTICAS AGROPECUÁRIAS - GCEA/IBGE

TRITICALE (em grão)

GRANDES REGIÕES E UNIDADES DA FEDERAÇÃO	SITUAÇÃO DA CULTURA	VARIÁVEL	SAFRA 2015	S A F R A 2016		VARIÇÃO (%)		PARTICIPAÇÃO (%)	
				MÊS ANTERIOR	MÊS ATUAL	(1)	(2)	SAFRA 2015	SAFRA 2016
TOTAL	P	ÁREA I	36 230	...	24 210	-33.2	...	100.0	100.0
		ÁREA II	36 230	...	24 210	-33.2	...	100.0	100.0
		PRODUÇÃO	91 025	...	60 231	-33.8	...	100.0	100.0
		REND.MÉDIO	2 512	...	2 488	-1.0	...	-	-
SUDESTE	P	ÁREA I	20 000	...	5 720	-71.4	...	55.2	23.6
		ÁREA II	20 000	...	5 720	-71.4	...	55.2	23.6
		PRODUÇÃO	54 700	...	13 345	-75.6	...	60.1	22.2
		REND.MÉDIO	2 735	...	2 333	-14.7	...	-	-
SÃO PAULO	P	ÁREA I	20 000	...	5 720	-71.4	...	55.2	23.6
		ÁREA II	20 000	...	5 720	-71.4	...	55.2	23.6
		PRODUÇÃO	54 700	...	13 345	-75.6	...	60.1	22.2
		REND.MÉDIO	2 735	...	2 333	-14.7	...	-	-
SUL	P	ÁREA I	16 230	...	18 490	13.9	...	44.8	76.4
		ÁREA II	16 230	...	18 490	13.9	...	44.8	76.4
		PRODUÇÃO	36 325	...	46 886	29.1	...	39.9	77.8
		REND.MÉDIO	2 238	...	2 536	13.3	...	-	-
PARANÁ	P	ÁREA I	10 940	...	13 200	20.7	...	30.2	54.5
		ÁREA II	10 940	...	13 200	20.7	...	30.2	54.5
		PRODUÇÃO	26 002	...	36 563	40.6	...	28.6	60.7
		REND.MÉDIO	2 377	...	2 770	16.5	...	-	-
SANTA CATARINA	P	ÁREA I	1 485	...	1 485	-	...	4.1	6.1
		ÁREA II	1 485	...	1 485	-	...	4.1	6.1
		PRODUÇÃO	3 791	...	3 791	-	...	4.2	6.3
		REND.MÉDIO	2 553	...	2 553	-	...	-	-
RIO GRANDE DO SUL ...	C	ÁREA I	3 805	...	3 805	-	...	10.5	15.7
		ÁREA II	3 805	...	3 805	-	...	10.5	15.7
		PRODUÇÃO	6 532	...	6 532	-	...	7.2	10.8
		REND.MÉDIO	1 717	...	1 717	-	...	-	-

NOTAS - 1. SITUAÇÃO DA CULTURA: P (ÁREA I: PLANTADA; ÁREA II: A SER COLHIDA; PRODUÇÃO E RENDIMENTO MÉDIO ESPERADOS);
C (ÁREA I: PLANTADA; ÁREA II: COLHIDA; PRODUÇÃO E RENDIMENTO MÉDIO OBTIDOS).
A DIFERENÇA ENTRE AS ÁREAS I E II REFERE-SE A ÁREA PERDIDA.

2. ÁREA (ha), PRODUÇÃO (t) E RENDIMENTO MÉDIO (kg/ha).

PARA AS UNIDADES DA FEDERAÇÃO QUE, POR FORÇA DO CALENDÁRIO AGRÍCOLA, AINDA NÃO DISPÕEM DAS ESTIMATIVAS INICIAIS, OS DADOS CORRESPONDEM A UMA PROJEÇÃO OBTIDA A PARTIR DAS INFORMAÇÕES DE ANOS ANTERIORES.

(1) - VARIÇÃO EM RELAÇÃO AO ANO ANTERIOR. (2) - VARIÇÃO EM RELAÇÃO AO MÊS ANTERIOR.

FONTE: GRUPO DE COORDENAÇÃO DE ESTATÍSTICAS AGROPECUÁRIAS - GCEA/IBGE

UVA

GRANDES REGIÕES E UNIDADES DA FEDERAÇÃO	SITUAÇÃO DA CULTURA	VARIÁVEL	SAFRA 2015	S A F R A 2016		VARIACÃO (%)		PARTICIPACÃO (%)	
				MÊS ANTERIOR	MÊS ATUAL	(1)	(2)	SAFRA 2015	SAFRA 2016
TOTAL	P	ÁREA I	79 592	...	77 625	-2.5	...	100.0	100.0
		ÁREA II	78 211	...	76 553	-2.1	...	100.0	100.0
		PRODUÇÃO	1 507 419	...	1 248 576	-17.2	...	100.0	100.0
		REND.MÉDIO	19 274	...	16 310	-15.4	...	-	-
NORDESTE	P	ÁREA I	9 854	...	8 902	-9.7	...	12.4	11.5
		ÁREA II	9 830	...	8 878	-9.7	...	12.6	11.6
		PRODUÇÃO	317 904	...	297 161	-6.5	...	21.1	23.8
		REND.MÉDIO	32 340	...	33 472	3.5	...	-	-
CEARÁ	C	ÁREA I	38	...	62	63.2	...	0.0	0.1
		ÁREA II	38	...	38	-	...	0.0	0.0
		PRODUÇÃO	940	...	960	2.1	...	0.1	0.1
		REND.MÉDIO	24 737	...	25 263	2.1	...	-	-
PARAÍBA	P	ÁREA I	122	...	122	-	...	0.2	0.2
		ÁREA II	122	...	122	-	...	0.2	0.2
		PRODUÇÃO	2 196	...	2 196	-	...	0.1	0.2
		REND.MÉDIO	18 000	...	18 000	-	...	-	-
PERNAMBUCO	C	ÁREA I	6 833	...	6 799	-0.5	...	8.6	8.8
		ÁREA II	6 814	...	6 799	-0.2	...	8.7	8.9
		PRODUÇÃO	237 367	...	236 765	-0.3	...	15.7	19.0
		REND.MÉDIO	34 835	...	34 824	-0.0	...	-	-
BAHIA	P	ÁREA I	2 861	...	1 919	-32.9	...	3.6	2.5
		ÁREA II	2 856	...	1 919	-32.8	...	3.7	2.5
		PRODUÇÃO	77 401	...	57 240	-26.0	...	5.1	4.6
		REND.MÉDIO	27 101	...	29 828	10.1	...	-	-
SUDESTE	P	ÁREA I	8 936	...	8 797	-1.6	...	11.2	11.3
		ÁREA II	8 690	...	8 575	-1.3	...	11.1	11.2
		PRODUÇÃO	157 106	...	155 611	-1.0	...	10.4	12.5
		REND.MÉDIO	18 079	...	18 147	0.4	...	-	-
MINAS GERAIS	P	ÁREA I	925	...	925	-	...	1.2	1.2
		ÁREA II	856	...	856	-	...	1.1	1.1
		PRODUÇÃO	12 615	...	12 615	-	...	0.8	1.0
		REND.MÉDIO	14 737	...	14 737	-	...	-	-
ESPÍRITO SANTO	P	ÁREA I	183	...	165	-9.8	...	0.2	0.2
		ÁREA II	148	...	141	-4.7	...	0.2	0.2
		PRODUÇÃO	2 327	...	2 370	1.8	...	0.2	0.2
		REND.MÉDIO	15 723	...	16 809	6.9	...	-	-
RIO DE JANEIRO	P	ÁREA I	7	...	7	-	...	0.0	0.0
		ÁREA II	7	...	7	-	...	0.0	0.0
		PRODUÇÃO	101	...	101	-	...	0.0	0.0
		REND.MÉDIO	14 429	...	14 429	-	...	-	-
SÃO PAULO	P	ÁREA I	7 821	...	7 700	-1.5	...	9.8	9.9
		ÁREA II	7 679	...	7 571	-1.4	...	9.8	9.9
		PRODUÇÃO	142 063	...	140 525	-1.1	...	9.4	11.3
		REND.MÉDIO	18 500	...	18 561	0.3	...	-	-
SUL	P	ÁREA I	60 483	...	59 618	-1.4	...	76.0	76.8
		ÁREA II	59 382	...	58 799	-1.0	...	75.9	76.8
		PRODUÇÃO	1 025 475	...	788 682	-23.1	...	68.0	63.2
		REND.MÉDIO	17 269	...	13 413	-22.3	...	-	-
PARANÁ	C	ÁREA I	4 800	...	4 800	-	...	6.0	6.2
		ÁREA II	4 800	...	4 800	-	...	6.1	6.3
		PRODUÇÃO	80 000	...	80 000	-	...	5.3	6.4
		REND.MÉDIO	16 667	...	16 667	-	...	-	-
SANTA CATARINA	P	ÁREA I	4 940	...	4 700	-4.9	...	6.2	6.1
		ÁREA II	4 845	...	4 700	-3.0	...	6.2	6.1
		PRODUÇÃO	69 189	...	65 800	-4.9	...	4.6	5.3
		REND.MÉDIO	14 280	...	14 000	-2.0	...	-	-
RIO GRANDE DO SUL ...	P	ÁREA I	50 743	...	50 118	-1.2	...	63.8	64.6
		ÁREA II	49 737	...	49 299	-0.9	...	63.6	64.4
		PRODUÇÃO	876 286	...	642 882	-26.6	...	58.1	51.5
		REND.MÉDIO	17 618	...	13 040	-26.0	...	-	-

UVA

GRANDES REGIÕES E UNIDADES DA FEDERAÇÃO	SITUAÇÃO DA CULTURA	VARIÁVEL	SAFRA 2015	S A F R A 2016		VARIÇÃO (%)		PARTICIPAÇÃO (%)	
				MÊS ANTERIOR	MÊS ATUAL	(1)	(2)	SAFRA 2015	SAFRA 2016
CENTRO-OESTE .	P	ÁREA I	319	...	308	-3.4	...	0.4	0.4
		ÁREA II	309	...	301	-2.6	...	0.4	0.4
		PRODUÇÃO	6 934	...	7 122	2.7	...	0.5	0.6
		REND.MÉDIO	22 440	...	23 661	5.4	...	-	-
MATO GROSSO DO SUL ..	C	ÁREA I	56	...	56	-	...	0.1	0.1
		ÁREA II	51	...	51	-	...	0.1	0.1
		PRODUÇÃO	981	...	981	-	...	0.1	0.1
		REND.MÉDIO	19 235	...	19 235	-	...	-	-
MATO GROSSO	P	ÁREA I	56	...	56	-	...	0.1	0.1
		ÁREA II	51	...	56	9.8	...	0.1	0.1
		PRODUÇÃO	981	...	1 351	37.7	...	0.1	0.1
		REND.MÉDIO	19 235	...	24 125	25.4	...	-	-
GOIÁS	P	ÁREA I	133	...	117	-12.0	...	0.2	0.2
		ÁREA II	133	...	117	-12.0	...	0.2	0.2
		PRODUÇÃO	3 492	...	3 000	-14.1	...	0.2	0.2
		REND.MÉDIO	26 256	...	25 641	-2.3	...	-	-
DISTRITO FEDERAL	P	ÁREA I	74	...	79	6.8	...	0.1	0.1
		ÁREA II	74	...	77	4.1	...	0.1	0.1
		PRODUÇÃO	1 480	...	1 790	20.9	...	0.1	0.1
		REND.MÉDIO	20 000	...	23 247	16.2	...	-	-

NOTAS - 1. SITUAÇÃO DA CULTURA: P (ÁREA I: ÁREA TOTAL PLANTADA, ÁREA II: A SER COLHIDA; PRODUÇÃO E RENDIMENTO MÉDIO ESPERADOS);
C (ÁREA I: ÁREA TOTAL PLANTADA, ÁREA II: COLHIDA; PRODUÇÃO E RENDIMENTO MÉDIO OBTIDOS).

2. ÁREA (ha), PRODUÇÃO (t) E RENDIMENTO MÉDIO (kg/ha).

PARA AS UNIDADES DA FEDERAÇÃO QUE, POR FORÇA DO CALENDÁRIO AGRÍCOLA, AINDA NÃO DISPÕEM DAS ESTIMATIVAS INICIAIS, OS DADOS CORRESPONDEM A UMA PROJEÇÃO OBTIDA A PARTIR DAS INFORMAÇÕES DE ANOS ANTERIORES.

(1) - VARIÇÃO EM RELAÇÃO AO ANO ANTERIOR. (2) - VARIÇÃO EM RELAÇÃO AO MÊS ANTERIOR.

FONTE: GRUPO DE COORDENAÇÃO DE ESTATÍSTICAS AGROPECUÁRIAS - GCEA/IBGE

■ Supervisores Estaduais de Pesquisas Agropecuárias

UF	SUPERVISOR / e-mail	ENDEREÇO	TELEFONE(S)
RO	ANTONIONY DOS SANTOS SOUZA antoniony.souza@ibge.gov.br	Av. Duque de Caxias, nº 1.223 CEP 78900-040, Porto Velho	(69) 3533-9812 / VoIP 769-9812
AC	GARDENIA DE OLIVEIRA SALES gardenia.sales@ibge.gov.br	Av. Benjamin Constant, nº 506 CEP 69900-160, Rio Branco	(68) 3302-2000/2025
AM	PABLO NERUDA QUEIROZ DE OLIVEIRA pablo.oliveira@ibge.gov.br	Av. São Jorge, 624, Bairro São Jorge, CEP 69033- 180, Manaus	(92) 3306-2044 / 2068 Fax 3306-2044
RR	AMANCIO GUERRA RAPOSO JUNIOR amancio.junior@ibge.gov.br	Av. Getúlio Vargas, 5795 - Centro CEP 69301-031, Boa Vista	(95) 3212-2114
PA	THELMO ARAUJO DARIVA thelmo.dariva@ibge.gov.br	Av. Serzedelo Correa, 331 – Nazaré, CEP 66025- 240, Belém	(91) 3202-5629/5630 Fax 3202-5632
AP	RAUL TABAJARA LIMA E SILVA raul.silva@ibge.gov.br	Rua São José, 2342 - Central CEP 68900-120, Macapá	(96) 3082-2717
TO	JOÃO FRANCISCO SEVERO DOS SANTOS joão.s.santos@ibge.gov.br	Quadra 108 Norte, Alameda 4 nº 38 CEP 77006-100, Palmas	(63) 3215-2007 r 2030 Fax 3215-2101
MA	FRANCISCO ALBERTO B. OLIVEIRA francisco.oliveira@ibge.gov.br	Rua de Nazaré/Odylio Costa Filho 49 - 3ªand CEP 65010-410, São Luís	(98) 2106-6029 / Fax 2106-6018
PI	PEDRO ANDRADE DE OLIVEIRA pedro.oliveira@ibge.gov.br	Rua Simplicio Mendes 436/N - Centro, CEP 64000- 110, Teresina	(86) 2106 4166 / Fax 2106-4162
CE	REGINA LUCIA FEITOSA DIAS regina.dias@ibge.gov.br	Av. 13 de Maio 2901 – Benfica CEP 60040-531, Fortaleza	(85) 3464-5375/5376 Fax 3464-5369
RN	TÁRCISO ALBERTO tarciso.soares@ibge.gov.br	Pça Cívica(Antiga Pedro Velho,161) Bairro Petrópolis CEP59020-400 Natal	(84) 3203-6166/6192 Fax 3211-2864
PB	JOSÉ RINALDO DE SOUZA jose.souza@ibge.gov.br	Rua Irineu Pinto 94 – Centro CEP 58010-100, João Pessoa	(83) 2106-6635/6600 Fax 2106-6612
PE	REMONDE DE LOURDES G OLIVEIRA remonde.oliveira@ibge.gov.br	Pça Min. João Gonçalves de Souza s/n 4ªAla Sul, CEP 50670-900, Recife	(81) 3272-4050/4051 Fax 3272-4051
AL	SELMA REGINA DOS SANTOS / selma.santos@ibge.gov.br	Av. Comendador Gustavo Paiva, 2789 Ed. Norcon Empresarial 2º and CEP 57031-360, Maceió	(82) 2123-4267 Fax 2123-4248 2123-4255
SE	HELLIE DE CASSIA NUNES MANSUR hellie.mansur@ibge.gov.br	Av Francisco Porto, 107 CEP 49025-230, Aracaju	(79) 3217-4357 Fax 3217-6798
BA	LUIS ALBERTO PACHECO luis.pacheco@ibge.gov.br	Av Estados Unidos nº50/4ªand, Comércio, CEP 40010-020, Salvador	(71) 3507-4700 ramais 2040/2062
MG	HUMBERTO SILVA AUGUSTO humberto.augusto@ibge.gov.br	Rua Oliveira 523, 4 and, sala s/n Cruzeiro CEP 30310-150, B. Horizonte	(31) 2105-2470 / 2471 / 2473
ES	NEIDIMAR TEIXEIRA NARCISO neidimar.narciso@ibge.gov.br	Av. N. Governador Carlos Lindemberg, 596/Centro, CEP 29900-020, Linhares	(27) 3264-0128 / 3371-5857
RJ	ROBERTO CARLOS N. DOS SANTOS roberto.santos@ibge.gov.br	Av. Beira Mar, 436, 5º and, Castelo, CEP 20021-060, Rio de Janeiro	(21) 2142-4837
SP	APARECIDO SOARES DA CUNHA aparecido.cunha@ibge.gov.br	Rua Urussuí 93/9ªand., Itaim Bibi CEP 04542-050, São Paulo	(11) 2105-8265
PR	JORGE MRYCZKA jorge.mryczka@ibge.gov.br	Rua Carlos de Carvalho 75 Conj.22 CEP 80410-180, Curitiba	(41) 3595-4444
SC	GONÇALO MANUEL I. F. DAVID gonçalo.david@ibge.gov.br	Rua Tenente Silveira, 94/11ªandar CEP 88010-300, Florianópolis	(48) 3212-3202 Fax 3212-3205
RS	CLAUDIO FRANCO SANT'ANNA claudio.santanna@ibge.gov.br	Rua Augusto de Carvalho 1.205/4º and. CEP 90010- 390, Porto Alegre	(51) 3778-5150/5152 Fax 3228-4116
MS	JOSÉ APARECIDO DE L. ALBUQUERQUE jose.l.albuquerque@ibge.gov.br	Rua Barão do Rio Branco 1.431 CEP 79002-174, Campo Grande	(67) 3320-4729/4727
MT	ELTON MENDES FIOR elton.fior@ibge.gov.br	Av Ten Cel Duarte 407/1º andar CEP 78005-750, Cuiabá	(65) 3928-6100 – 3623-7225 / 7414 – FAX (65) 3623-7316
GO	VANESSA CRISTINA LOPES / vanessa.lopes@ibge.gov.br	Rua 85, 759 Setor Sul CEP 74605-020, Goiânia	(62) 3239-8131/8120 Fax 3239-8104
DF	JOÃO ALVES DE LIMA joão-carlos.lima@ibge.gov.br	SCRS 509 – Bloco A - Lojas 1/5 CEP 70360-510, Brasília	(61) 3319-2159

CEPAGRO
COMISSÃO ESPECIAL DE PLANEJAMENTO, CONTROLE E
AVALIAÇÃO DAS ESTATÍSTICAS AGROPECUÁRIAS

PRESIDENTE DA CEPAGRO

Roberto Luís Olinto Ramos

REPRESENTANTES DO IBGE

Octávio Costa de Oliveira
Antonio Carlos Simões Florido
Mauro André Ratzsch de Andreazzi

SUPLENTE

Júlio César Perruso
Carlos Alfredo Barreto Guedes
Luís Celso Guimarães Lins

REPRESENTANTES DO MAPA

Marcelo Fernandes Guimarães
João Marcelo Intini
Eledon Pereira de Oliveira

SUPLENTE

José Benoni Carneiro
Francisco Olavo Batista de Sousa
Bernardo Nogueira Schlemper

SECRETÁRIO

Carlos Antonio Almeida Barradas

LEVANTAMENTO SISTEMÁTICO DA PRODUÇÃO AGRÍCOLA

PESQUISA MENSAL DE PREVISÃO E ACOMPANHAMENTO DE SAFRAS AGRÍCOLAS

Apresenta estimativas de área, produção e rendimento médio, desde a fase de intenção de plantio até o final da colheita de cada cultura investigada, resultados retrospectivos e a participação relativa dos estados informantes na produção nacional. São apresentados, também, comentários sobre a incidência de pragas e moléstias e sobre fatores climáticos e econômicos que influenciam a produção agrícola. Os resultados e os comentários são divulgados para Brasil, grande região e unidade da federação.

Os dados estão disponíveis, também, na INTERNET, através do endereço www.ibge.gov.br, no sistema SIDRA.

Outras informações sobre a pesquisa podem ser obtidas na publicação "Pesquisas Agropecuárias", da série Relatórios Metodológicos e no Banco de Metadados Estatísticos.

Algumas publicações do IBGE sobre produção agrícola:

Produção Agrícola Municipal
Censo Agropecuário
Pesquisa de Estoques
Indicadores IBGE