

LSPA

LEVANTAMENTO SISTEMÁTICO DA PRODUÇÃO AGRÍCOLA

**PESQUISA MENSAL DE PREVISÃO E ACOMPANHAMENTO
DAS SAFRAS AGRÍCOLAS NO ANO CIVIL**

Janeiro 2010

Presidente da República
Luiz Inácio Lula da Silva
Ministro do Planejamento, Orçamento e Gestão
Paulo Bernardo Silva

**INSTITUTO BRASILEIRO
DE GEOGRAFIA E
ESTATÍSTICA - IBGE**

Presidente
Eduardo Pereira Nunes

Diretor Executivo
Sérgio da Costa Côrtes

ÓRGÃOS ESPECÍFICOS SINGULARES

Diretoria de Pesquisas
Wasmália Socorro Barata Bivar

Diretoria de Geociências
Luiz Paulo Souto Fortes

Diretoria de Informática
Paulo César Moraes Simões

Centro de Documentação e Disseminação de Informações
David Wu Tai

Escola Nacional de Ciências Estatísticas
Sérgio da Costa Côrtes (interino)

UNIDADE RESPONSÁVEL

Diretoria de Pesquisas
Coordenação de Agropecuária
Flavio Pinto Bolliger

MINISTÉRIO DO PLANEJAMENTO, ORÇAMENTO E GESTÃO
INSTITUTO BRASILEIRO DE GEOGRAFIA E ESTATÍSTICA - IBGE
DIRETORIA DE PESQUISAS
COORDENAÇÃO DE AGROPECUÁRIA

LEVANTAMENTO SISTEMÁTICO DA PRODUÇÃO AGRÍCOLA

**Pesquisa Mensal de Previsão
e Acompanhamento
das Safras Agrícolas
no Ano Civil**

INSTITUTO BRASILEIRO DE GEOGRAFIA E ESTATÍSTICA - IBGE
Av. Franklin Roosevelt, 166 - Centro
20021 - Rio de Janeiro, RJ - Brasil

ISSN 0103-443X

© IBGE

COORDENAÇÃO DE AGROPECUÁRIA
Flavio Pinto Bolliger

GERÊNCIA DE AGRICULTURA - GEAGRI

GERENTE
Mauro André Ratzsch de Andreazzi

EQUIPE

Carlos Alfredo Barreto Guedes
Cláudio R.G. de Almeida
Herberto da Costa Araújo
Mário Antônio de Souza
Neuton Alves Rocha
Paulo Renato Monassa Corrêa
Roberto Verone Ferry
Thereza Christina Villela Branco
Vitor Longo da Silva Filho
Wagner Lopes Soares

Levantamento Sistemático da produção Agrícola: pesquisa mensal de previsão e acompanhamento das safras agrícolas no ano civil / Fundação Instituto Brasileiro de Geografia e Estatística. - Jan. 1975-jul. 1989; v.1, n.1 (ago. 1989) - Rio de Janeiro: IBGE. 1975.

Mensal.

Suplemento: Levantamento sistemático da produção agrícola: prognóstico da produção agrícola ... na Região Centro-Sul e em Rondônia - anual de 1976-1981, 3 números por ano de 1982 em diante.

De jan. 1975-jul. 1989 - circulação limitada.

Inclui relatório mensal de ocorrências.

ISSN 0103-443X

1 - Produção agrícola - Brasil - Estatísticas. 2. Produtos agrícolas - Brasil - Estatísticas. I. IBGE. II. Título: Levantamento Sistemático da Produção Agrícola: prognóstico preliminar da produção agrícola ... no Centro-Sul e em Rondônia.

IBGE CDDI - Dep. De Documentação e Biblioteca
31:338.43(81)
RJ-IBGE/89-19
31:633/635(81)

CDU
ver.

APRESENTAÇÃO

A Coordenação de Agropecuária (**COAGRO**) do Instituto Brasileiro de Geografia e Estatística (**IBGE**) divulga as estimativas das safras agrícolas para o ano de 2010, com situação no mês de janeiro.

As informações são obtidas pelo Levantamento Sistemático da Produção Agrícola, pesquisa mensal de previsão e acompanhamento das safras dos principais produtos agrícolas, por intermédio das Comissões Municipais e/ou Regionais. São consolidadas, em nível estadual, pelos Grupos de Coordenação de Estatísticas Agropecuárias e posteriormente, avaliadas, em nível nacional, pela Comissão Especial de Planejamento, Controle e Avaliação das Estatísticas Agropecuárias (**CEPAGRO**) constituída por representantes do **IBGE** e do Ministério da Agricultura Pecuária e Abastecimento(**MAPA**).

Apresentam-se os "Comentários sobre o Desempenho das Lavouras", onde são retratados os principais aspectos conjunturais para os mais importantes produtos do país. Em seguida, são apresentadas as tabelas com estimativas em nível nacional, e para cada um dos produtos, tabelas em nível de Unidade da Federação.

Rio de Janeiro, fevereiro de 2010

SUMÁRIO

APRESENTAÇÃO	I
COMENTÁRIOS SOBRE O DESEMPENHO DAS LAVOURAS	V
• Área, produção e rendimento médio - confronto da safra de 2009 e das estimativas para a safra 2010 - Brasil	XXI
• Área de cereais, leguminosas e oleaginosas - comparação entre as safras de 2009 e 2010 - Brasil e Grandes Regiões	XXII
• Produção de cereais, leguminosas e oleaginosas - comparação entre as safras de 2009 e 2010 - Brasil e Grandes Regiões	XXIII
• Área e produção de cereais, leguminosas e oleaginosas - Brasil e Unidades da Federação - Safra 2010	XXIV
• Participação de área e produção de cereais, leguminosas e oleaginosas, segundo os produtos agrícolas, - Brasil - Safra 2010	XXV
TABELAS DE RESULTADOS	
• Comparativos entre as safras de 2009 e 2010 Área, Produção e Rendimento Médio do conjunto de Unidades da Federação com informações disponíveis, segundo os produtos agrícolas	1
• Décênio 2000-2009 Área plantada	2
Área colhida	3
Produção obtida	4
Rendimento médio obtido.....	5
• Produtos Abacaxi	6
Algodão herbáceo (em caroço)	8
Alho	10
Amendoim (em casca) - Total	12
Amendoim (em casca) 1ª safra	14
Amendoim (em casca) 2ª safra	15
Arroz (em casca)	16
Aveia (em grão)	19
Banana	20
Batata-inglesa - Total	23
Batata-inglesa 1ª safra	25
Batata-inglesa 2ª safra	26
Batata-inglesa 3ª safra	28
Cacau (em amêndoa)	29
Café (em grão)	30

Cana-de-açúcar	32
Castanha-de-caju	34
Cebola	35
Centeio (em grão).....	36
Cevada (em grão)	37
Coco-da-baía	38
Feijão (em grão) - Total	40
Feijão (em grão) 1ª safra	43
Feijão (em grão) 2ª safra	45
Feijão (em grão) 3ª safra	48
Fumo (em folha)	49
Girassol (em grão)	50
Guaraná	51
Juta (fibra)	52
Laranja	53
Maçã	56
Malva (fibra)	57
Mamona (em baga).....	58
Mandioca	59
Milho (em grão) - Total	62
Milho (em grão) 1ª safra	65
Milho (em grão) 2ª safra	68
Pimenta-do-reino	69
Sisal (fibra)	70
Soja (em grão)	71
Sorgo (em grão)	73
Tomate	75
Trigo (em grão)	77
Triticale (em grão)	78
Uva	79

COMENTÁRIOS SOBRE O DESEMPENHO DAS LAVOURAS

1 - Lavouras

1.1 – Produção Agrícola 2010 – primeiras estimativas da safra 2010, em nível nacional, em relação à produção obtida em 2009

Dentre os vinte e cinco produtos selecionados, quatorze apresentam variação positiva na estimativa de produção em relação ao ano anterior: algodão herbáceo em caroço (2,1%), batata-inglesa 1ª safra (1,0%), café em grão (15,3%), cana-de-açúcar (0,8%), cebola (10,5%), cevada em grão (11,8%), feijão em grão 1ª safra (23,1%), laranja (3,0%), mamona em baga (83,2%), mandioca (3,4%), milho em grão 2ª safra (4,8%), soja em grão (16,0%), trigo em grão (9,4%) e triticale em grão (9,9%). Com variação negativa: amendoim em casca 1ª safra (10,8%), amendoim em casca 2ª safra (27,7%), arroz em casca (5,2%), aveia em grão (10,0%), batata-inglesa 2ª safra (0,0%), batata-inglesa 3ª safra (6,1%), cacau em amêndoa (4,3%), feijão em grão 2ª safra (1,5%), feijão em grão 3ª safra (14,1%), milho em grão 1ª safra (1,3%) e sorgo em grão (3,1%).

Cumprir registrar que para os cultivos de segunda e terceira safras de alguns produtos, e para as culturas de inverno (trigo, aveia, centeio e cevada) que, devido ao calendário agrícola, não permitem que se tenha ainda uma avaliação da produção, os dados correspondem a projeções obtidas a partir das informações ocorridas em anos anteriores.

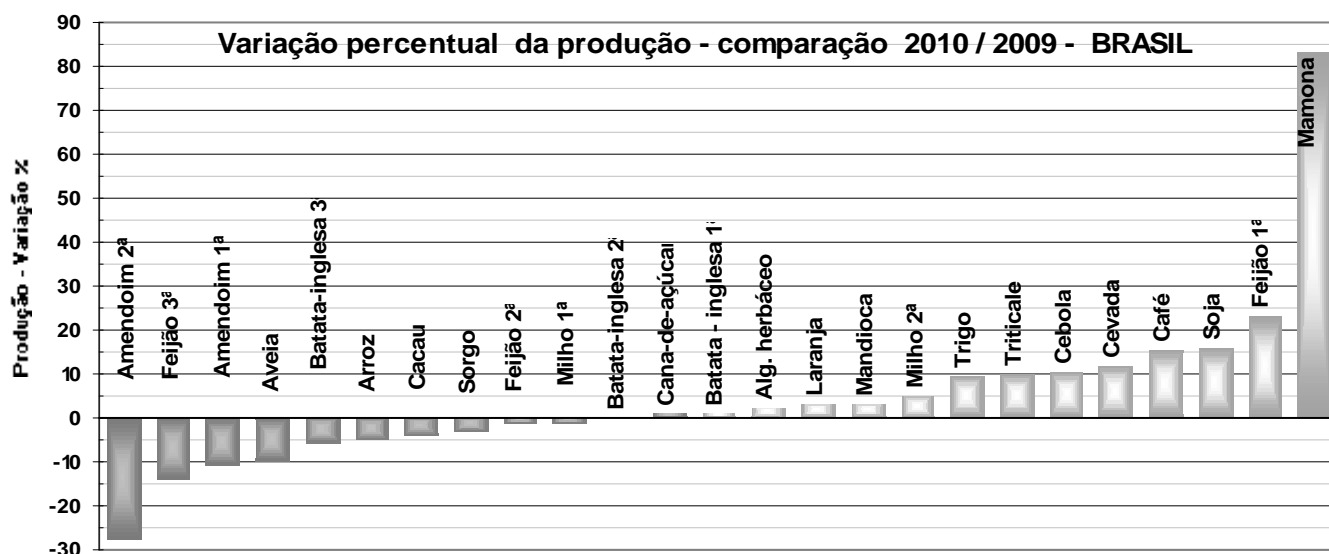

¹Em atenção a demandas dos usuários de informação de safra, os levantamentos para Cereais, leguminosas e oleaginosas, ora divulgados, foram realizados em estreita colaboração com a Companhia Nacional de Abastecimento - Conab, órgão do Ministério de Agricultura, Pecuária e Abastecimento - MAPA, continuando um processo de harmonização das estimativas oficiais de safra, iniciado em outubro de 2007, para as principais lavouras

Varição absoluta da produção - comparação 2010 / 2009 - BRASIL

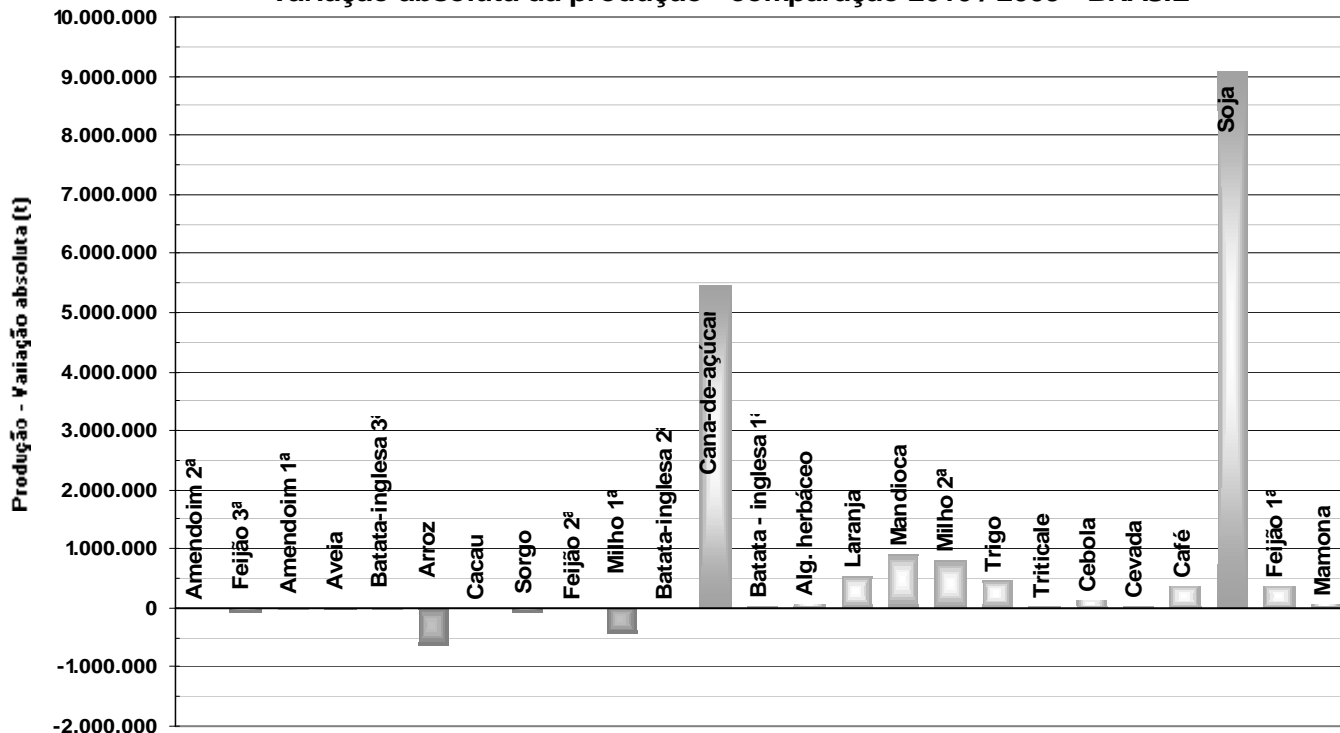

1.2 – Produção de cereais, leguminosas e oleaginosas

Nesta primeira avaliação da safra nacional dos cereais, leguminosas e oleaginosas para 2010, estima-se uma produção de 143,4 milhões de toneladas, superior 7,2% à obtida no ano passado (133,8 milhões de toneladas). A área a ser colhida é de 48,1 milhões de hectares, maior 2,1% que a da safra de 2009 que foi de 47,2 milhões de hectares.

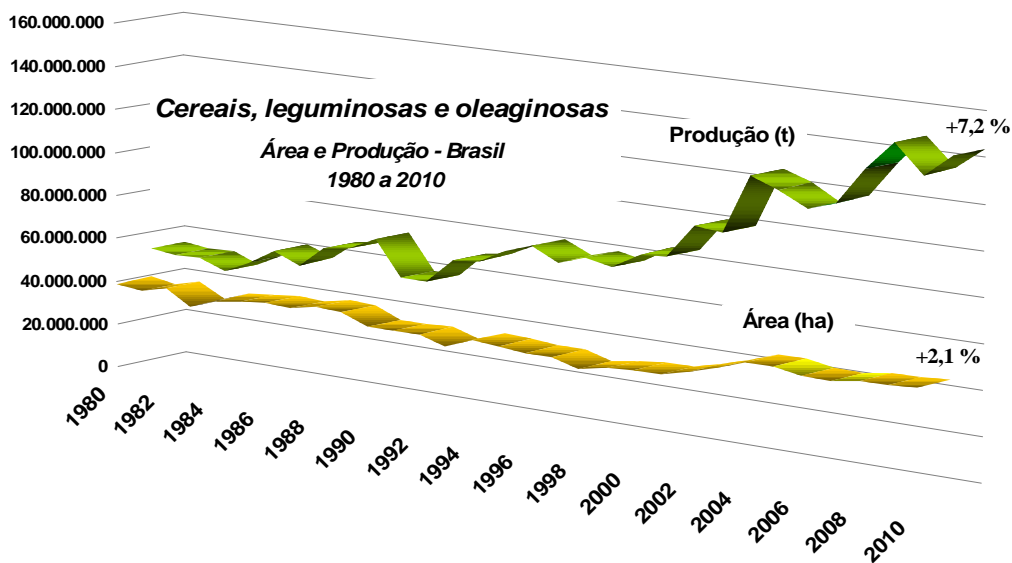

Entre as Grandes Regiões, esse volume da produção de cereais, leguminosas e oleaginosas, apresenta a seguinte distribuição absoluta e variação percentual, comparativamente ao ano anterior: Região Sul, 59,4 milhões de toneladas (13,3%); Centro-Oeste, 49,8 milhões de toneladas (2,1%); Sudeste, 16,5 milhões de toneladas (2,1%); Nordeste, 13,9 milhões de toneladas (19,3 %) e Norte, 3,9 milhões de toneladas (1,7%).

Observa-se, na figura a seguir, que o Paraná, nessa primeira avaliação para 2010, retoma a posição de maior produtor nacional de grãos, superando em 0,6 pontos percentuais, o Mato Grosso, que no ano passado ocupou essa posição já que a safra paranaense foi muito afetada pelas más condições climáticas, como seca no início do ano, geadas em junho e chuvas excessivas no período final das culturas de inverno.

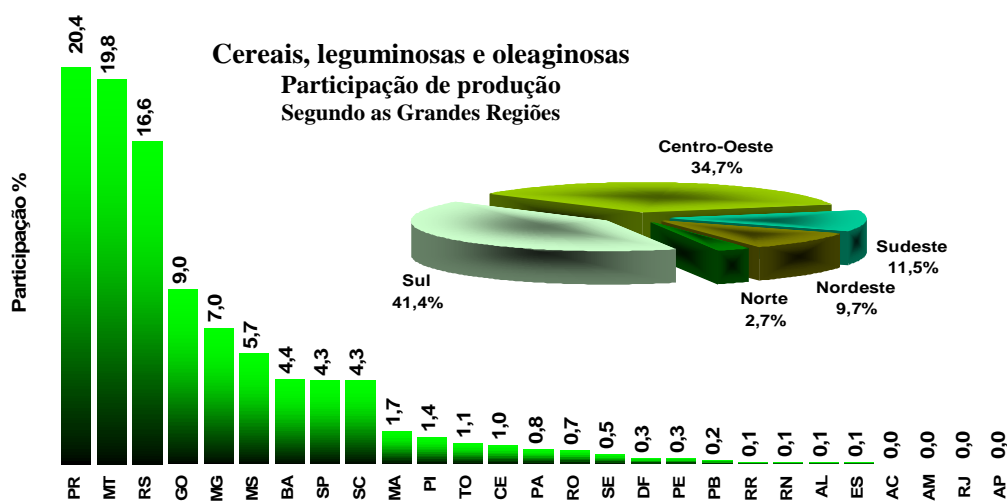

ALGODÃO HERBÁCEO (em caroço) - A primeira estimativa de algodão herbáceo em caroço para 2010 é da ordem de 3,0 milhões de toneladas, contra 2,9 milhões de toneladas obtidas em 2009, mostrando um acréscimo de 2,1%. Embora tenha havido, conforme relatado nos prognósticos iniciais, uma diminuição da área plantada de 1,0%, como consequência do desestímulo dos produtores em cultivarem o produto em face dos altos custos de produção, dificuldades de financiamentos e das baixas cotações da pluma, a produção está acrescida por conta de uma perspectiva de obtenção de rendimento 2,8% superior ao registrado no ano passado. Destaca-se que o Mato Grosso, principal produtor, que participa com 47,7% da produção nacional, ao contrário dos principais centros produtores, ampliou em 4,1% sua área de cultivo. Isso ocorreu, principalmente, pelo fato de que nesse Estado, a 2ª safra do produto (plantada em janeiro após o cultivo da soja) suplanta pela primeira vez o cultivo da safra de verão cujo plantio ocorre até dezembro. No Mato Grosso a cultura do algodão, cada vez mais, tende a ser desenvolvida por grupos de grandes produtores (condomínios).

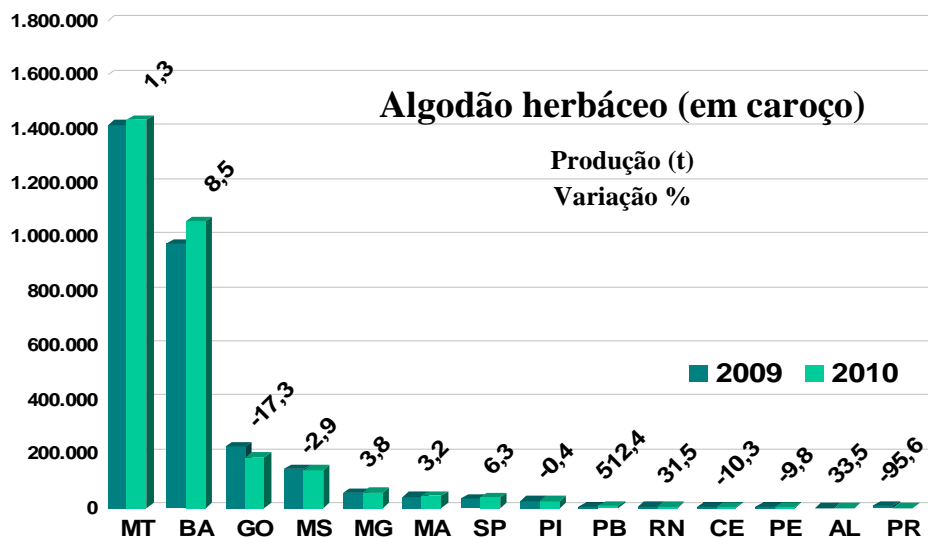

ARROZ (em casca) - No que se refere à cultura do arroz, neste primeiro levantamento de 2010, a produção esperada é de 12,0 milhões de toneladas, 5,2% aquém da registrada em 2009. Esse quadro para o produto já fora apontado por ocasião dos primeiros prognósticos realizados no final de 2009, como consequência, notadamente, do Rio Grande do Sul, principal produtor que participa com 60,8% da produção nacional, e que apresenta uma queda de 8,1% na produção esperada e 2,9% na área. Essa diminuição na produção ocorreu em função do excesso de chuvas que atrasou a semeadura, determinou a perda total de áreas em função do encharcamento das lavouras na região da Depressão Central do Estado, além de uma menor incidência de luz, que em conjunto resultaram numa estimativa de queda no rendimento médio de 5,4% e da produção em 8,1%, em relação a 2009.

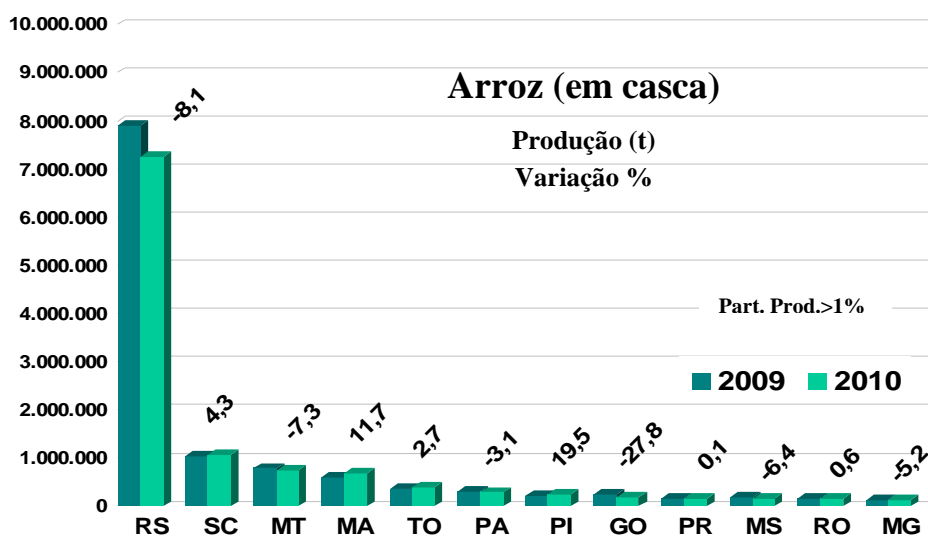

CAFÉ (em grão) - A estimativa de janeiro para a safra nacional a ser colhida em 2010 é de 2.805.821 t, ou 46,8 milhões de sacas de 60kg de grãos beneficiados. O percentual de acréscimo da produção em relação a 2009 é de 15,3%. A área destinada à colheita é de 2.142.549 ha, apenas 0,2% superior ao ano de 2009. A área total ocupada com a cultura no País decresce 1,0%, importante constatação verificada em Minas Gerais, Rondônia, Bahia, Paraná e Rio de Janeiro. O rendimento médio esperado é 1.310 kg/ha, 15,0% maior que o obtido em 2009. O acréscimo previsto na produção, em relação à safra colhida em 2009, é consequência, principalmente, da particularidade que apresenta o café arábica, espécie predominante no País (70%), de alternar anos de altas e baixas produtividades. O ano de 2010, será portanto, um ano de "alta" ou "safra cheia". O café conilon, por ser mais rústico e cultivado em regiões baixas e quentes, cada vez mais é plantado sob irrigação ou simples "molhação", o que faz com que esta alternância, já pouco característica da espécie canephora, passe quase despercebida. Sabe-se que o norte do Espírito Santo está sendo assolado por longo período de estiagem e altas temperaturas, diferentemente das demais regiões produtoras do País. Para Minas Gerais, São Paulo e Paraná as condições meteorológicas predominantes em 2009 se manifestaram sob forma de chuvas abundantes e constantes durante quase todo o ano, mesmo no inverno, causando, na primavera, um número incomum de floradas. A princípio esta condição não é a ideal para a cultura do café. Uma única e grande florada facilitaria sobremaneira os trabalhos de campo e principalmente a colheita, que concentrada em uma época, diminuiria o custo de produção e aumentaria a qualidade da bebida, evitando-se a mistura de grãos verdes e maduros (cerejas) na mesma derriça. Apesar dos problemas descritos está mantida a perspectiva de bons resultados neste levantamento de janeiro em termos de quantidade a ser produzida em 2010.

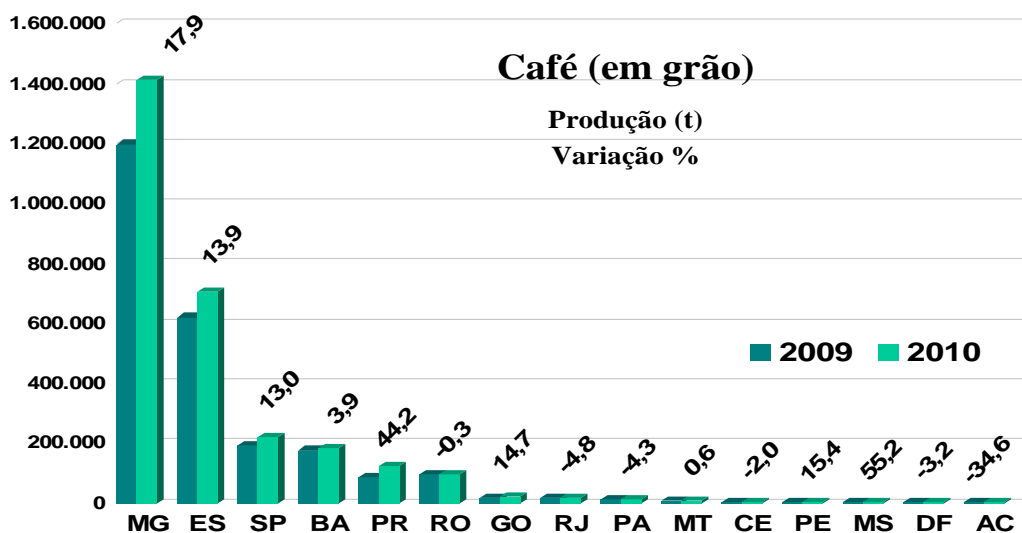

FEIJÃO (em grão) 1ª safra - Para o feijão 1ª safra, aguarda-se para 2010 uma produção de cerca de 2,0 milhões de toneladas, superando em 23,1% a obtida em 2009, quando foi colhido um volume de 1,6 milhão de toneladas. A área plantada ou a plantar é de 2,4 milhões de hectares, menor 0,5% que a de 2009. Como se observa, nesse novo levantamento, mantém-se uma pequena retração na área, tendo em vista que os preços, por ocasião da implantação dessa safra, não estavam em patamares elevados. Apesar disso, há um expressivo ganho de produção, pois trabalha-se com a expectativa de que à cultura, não venha sofrer os prejuízos causados por problemas climáticos como a estiagem que ocorreu em importantes centros produtores na safra do ano anterior. Destaca-se, entretanto, que na região Sul, o Paraná, maior produtor nacional, por conta das chuvas excessivas que estão causando prejuízos a cultura reduziu a estimativa de produção em cerca de 9,0%, sendo previstas 476.626 toneladas contra as 523.287 toneladas estimadas no prognóstico anterior. Por outro lado, deve ser considerado que, no Nordeste, cuja perspectiva de ganho de produção alcança cerca de 93,3%, os dados são baseados em intenção de plantio e ainda se trabalha com a expectativa de que a safra se desenvolva dentro de uma normalidade climática.

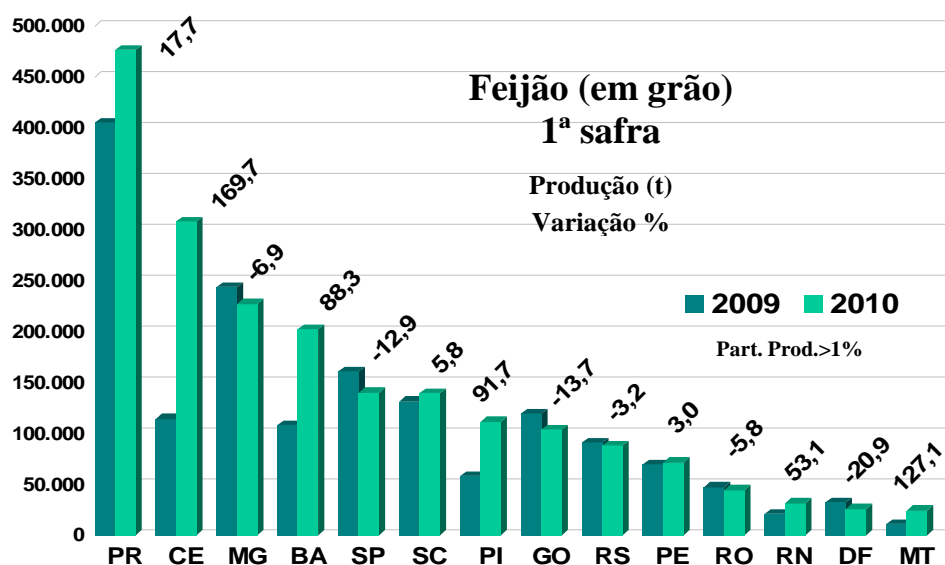

MILHO (em grão) 1ª safra - Aguarda-se para o milho 1ª safra uma produção de 33,4 milhões de toneladas, inferior em 1,3% à obtida em 2009, como resultado da retração na área total plantada, que devido às baixas cotações praticadas no mercado, haja vista os elevados volumes estocados, caiu 9,7% em relação ao mesmo período de plantio em 2009. No Paraná, maior produtor nacional, com participação de 18,8%, a expressiva redução de 30,1% na área plantada é consequência dos fatores apontados acima, como também pelo fato de que nesse Estado os produtores estão optando pelo cultivo da segunda safra desse produto e privilegiando o cultivo da soja nesse período. A produção esperada de 6,3 milhões de toneladas é inferior 4,2%. O rendimento médio previsto de 7.051 kg/ha supera em 37,2% o do ano anterior devido as boas condições climáticas vigentes.

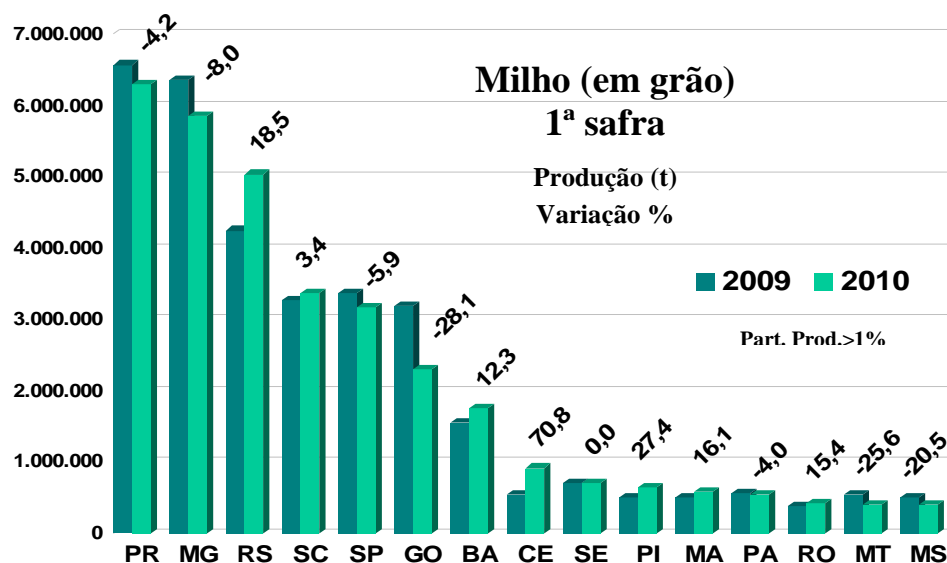

SOJA (em grão) - Para a soja em 2010, a produção esperada de 66,1 milhões de toneladas apresenta variação positiva de 16,0% em comparação ao total obtido em 2009. A área a ser colhida apresenta um crescimento de 6,0%, enquanto que o rendimento médio esperado registra um acréscimo de 9,4%, sendo respectivamente, 23,0 milhões de hectares e 2.871 kg/ha. Conforme apontado nos prognósticos iniciais a cultura ocupou áreas, notadamente, exploradas com o milho, como também, em menor escala, com algodão e arroz devido as maiores cotações e liquidez da soja. No que se refere ao rendimento, permanece a expectativa de manutenção de um clima dentro da normalidade, não se repetindo a estiagem ocorrida na safra de 2009. No Mato Grosso, maior produtor nacional, com participação de 28,7% da produção nacional, as condições climáticas são bastante favoráveis, sendo que, até o momento, o excesso de chuvas não está afetando a colheita que já ocorre desde o final de dezembro, uma vez que, como já informado anteriormente, o plantio foi antecipado nesse Estado. A área a ser colhida de 6,2 milhões de hectares e a produção esperada de 19,0 milhões de toneladas, frente a 2009, registram um crescimento de 5,6%. No Paraná, segundo centro produtor do país, ao contrário do ano anterior, o clima encontra-se muito favorável à cultura, porém registra-se a ocorrência de infestação com a buva (planta invasora com grande capacidade de disseminação) e diversos focos de ferrugem asiática o que deverá aumentar o custo de produção das lavouras. O rendimento médio esperado de 3.045 kg/ha suplanta o de 2009 em 30,1% enquanto que, no presente levantamento, a produção prevista de 13,4 milhões de toneladas aponta para um ganho de 41,1%.

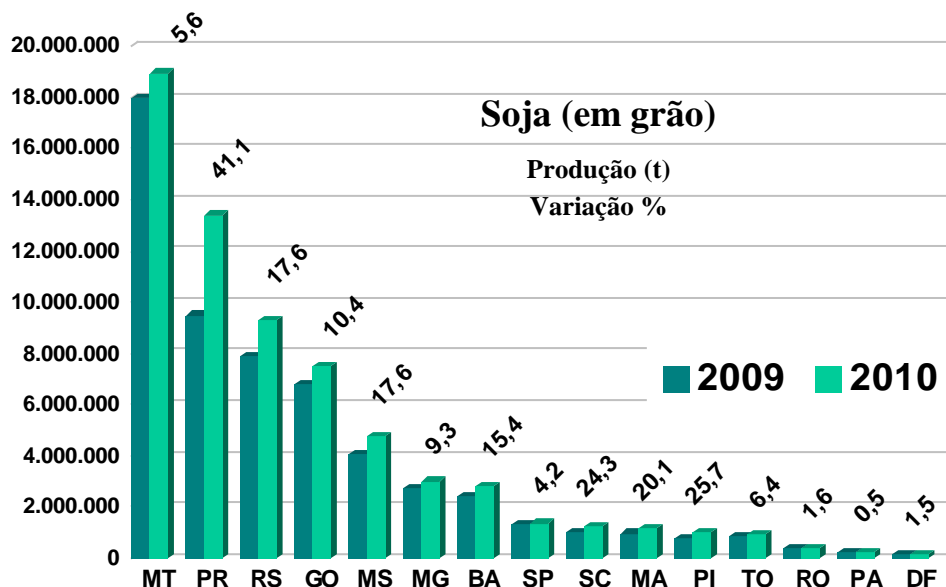

2- Comentários Específicos

Café (em grão)

A estimativa de janeiro para a safra nacional a ser colhida em 2010 é de 2.805.821 t, ou 46,8 milhões de sacas de 60kg do produto em grãos beneficiados. O percentual de acréscimo em relação a 2009 é de 15,3%. A área destinada à colheita é de 2.142.549 ha, apenas 0,2% superior ao ano de 2009. A área total ocupada com a cultura no País decresce 1,0%, importante constatação verificada em Minas Gerais, Rondônia, Bahia, Paraná e Rio de Janeiro. O rendimento médio esperado é 1.310 kg/ha, 15,0% maior que o obtido em 2009.

O acréscimo previsto na produção, em relação à safra colhida em 2009, é consequência, principalmente, da particularidade que apresenta o café arábica, espécie predominante no País (70%), de alternar anos de altas e baixas produtividades. O café conilon, por ser mais rústico e cultivado em regiões baixas e quentes, cada vez mais é plantado sob irrigação ou simples "molhação", o que faz com que esta característica, já quase ausente na espécie, passe, quase sempre, despercebida.

As condições meteorológicas predominantes em 2009 se manifestaram sob forma de chuvas abundantes e constantes durante quase todo o ano, inclusive no inverno, causando, na primavera, um número incomum de floradas. A princípio esta condição não é a ideal para a cultura do café. O melhor seria uma única e grande florada, o que facilitaria sobremaneira os trabalhos de campo e principalmente a colheita, que concentrada em uma época, diminuiria o custo de produção e aumentaria a qualidade da bebida, pois se evitaria assim, a mistura de grãos verdes e cerejas na mesma derriça. Não é o que se prenuncia agora na maioria das

regiões produtoras do Sudeste, sendo previsível um ano de cafés de qualidade irregular. É claro que estas observações são preliminares e podem não se concretizar em todas as regiões cafeeiras.

Em Minas Gerais, essa chuva durante o período de inverno provocou, também, uma série de induções florais que resultaram em diversas floradas, principalmente na região do Sul do Estado. Na mesma planta encontravam-se gemas que ainda iriam abrir em flores, flores abertas, chumbinhos, chumbões e drupas no início de granação. Em alguns locais ocorreram até oito floradas. Em virtude dessa irregularidade, a previsão de safra ainda gera muitas dúvidas, mas em quase todos locais a perspectiva é de que a safra futura seja maior que a colhida em 2009. No sul de Minas na região de Guaxupé, Nova Resende, aproximando-se da Mogiana (já em São Paulo), o aumento será mais expressivo. Na região de Furnas esse crescimento poderá ter intensidade menor. Houve ganho expressivo também da previsão em Araguari, no Triângulo Mineiro e no cerrado (Alto Paranaíba). Nessas regiões o problema da repetição da floração foi mais ameno. Nas demais, inclusive na Zona da Mata, as variações características entre anos de safra baixa e alta serão mais suaves. No total, o Estado deverá produzir 1.411.783 t (23.529.716 sacas de 60 kg), em uma área a ser colhida de 1.026.035 ha. Assim, o rendimento calculado é, a princípio, de 1.376 kg/ha, 16,4% superior ao obtido em 2009.

No Espírito Santo, segundo maior produtor de café do País e que se caracteriza por ter cerca de 70% de café conilon e apenas 30% de café arábica, tem-se que a estimativa de arábica para a safra 2010 é de uma produção de 176.882 t ou seja 2,948 milhões de sacas, 6,82% superior a de 2009. A área de colheita de café arábica apresenta uma tendência de queda em função da idade avançada dos cultivos, com conseqüente erradicação. O aumento da produção deve-se sobretudo à característica da planta em alternar safras com altos e baixos rendimentos, associado às boas condições climáticas ocorridas este ano, até o momento, além do revigoramento das lavouras. As boas práticas agrícolas por intermédio do Programa Renovar Arábica, implementado pelo Governo Estadual, encontram-se em execução, porém os produtores estão descapitalizados em função dos baixos preços que o setor apresentou na safra 2009, o que tem influenciado negativamente na renovação dos cafezais. O revigoramento das lavouras, a realização das adubações adequadas, o controle de pragas e doenças, a poda e o controle do mato, entre outras praticas agrícolas, estão elevando a produtividade média estadual, que ainda é baixa, das atuais 14,7 sacas/ha para 16,50 sacas/ha em 2010.

Para o café conilon a estimativa para safra capixaba em 2010, é de uma produção de 528.768 t ou seja 8,81 milhões sacas, 16,45% superior a de 2009. O parque cafeeiro de conilon tem condições de produzir mais do que produz atualmente, visto que, cada vez mais, os produtores utilizam irrigação, materiais genéticos altamente produtivos e formas de manejo das lavouras com tratos culturais adequados. O que poderá interferir nesta safra são os preços e o câmbio praticados há algum tempo e que deixaram os cafeicultores descapitalizados, ocasionando desestímulo e insegurança. A produtividade média

estimada para a próxima safra deverá passar das atuais 25 sacas/ha (em 2009) para até 30 sacas/ha.

No cômputo geral, como consta na tabela anexa a esta publicação, somadas as duas espécies cultivadas, a cafeicultura do Estado para a safra 2010 deverá apresentar uma área a colher de 482.616 ha que deverá gerar um volume de 705.650 toneladas de café beneficiado, o que representa 11.760,8 milhões de sacas e uma produtividade média de 24,36 sacas/ha. Pelas informações atuais a safra a ser colhida em 2010 deverá ser maior em 13,9% que a colhida em 2009. O rendimento médio estadual deverá aumentar 15,6%. Sabe-se da forte estiagem e altas temperaturas que tem assolado a região norte do Estado, onde é cultivado o conilon, mas ainda não há registros de ocorrências, o que poderá acontecer a partir de fevereiro.

Estão considerados nesta publicação os quinze Estados informantes de café, com seus respectivos percentuais de participação em relação ao total produzido no País: Minas Gerais (50,3%), Espírito Santo (25,1%), São Paulo (projeção calculada de 7,8%), Bahia (6,5%), Paraná (4,4%), Rondônia (3,4%), Goiás (0,8%), Rio de Janeiro (0,5%), Pará (0,5%), Mato Grosso (0,3%), Mato Grosso do Sul (0,1%), Ceará (0,1%), Pernambuco (0,1%), Acre (0,0%) e Distrito Federal (0,0%). São Paulo, terceiro maior produtor de café do País, não realizou esta estimativa para a safra 2010, sendo seus números apenas uma projeção calculada com base em safras anteriores, podendo ser ratificado ou retificado nos próximos meses.

Feijão (em grão)

A área plantada ou a plantar com feijão 1ª safra para 2010 é de 2.417.345 ha, menor 0,5% que a área plantada na safra correspondente de 2009. A produção esperada é de 2.023.238 t, maior 23,1% caso se confirme o rendimento médio previsto de 837 kg/ha (+16,6%). Para o Maranhão, Rio Grande do Norte e Pernambuco que, por força do calendário agrícola, ainda não dispõem das estimativas iniciais, os dados correspondem à uma projeção obtida a partir das informações de anos anteriores.

Como se observa, nessa primeira estimativa, mantém-se uma pequena retração na área tendo em vista que os preços, por ocasião da implantação dessa safra, não estavam em patamares elevados. Apesar disso, há um expressivo ganho de produção pois trabalha-se com a expectativa de que a cultura não venha sofrer os prejuízos causados por problemas climáticos como a estiagem que ocorreu em importantes centros produtores na safra do ano anterior.

Para a Região Sul a área a ser colhida é de 477.946 ha, menor 11,1% que a de 2009 enquanto a produção esperada é de 703.682 t, superior em 12,2%.

O Paraná, maior produtor nacional, no levantamento de campo do mês de janeiro, aponta uma área a ser colhida de 321.138 ha, menor 12,2% que a registrada na safra passada. A avaliação de produção para a primeira safra paranaense, confirmando-se o rendimento médio esperado de 1.484 kg/ha, maior em 33,9%, é de 476.626 t, superior em 17,7%. Destaca-se, entretanto, que as chuvas

excessivas estão causando prejuízos a cultura sendo a atual estimativa de produção cerca de 9,0% menor que a do prognóstico de dezembro quando foram informadas 523.287 toneladas. Os trabalhos de colheita do produto prosseguiram neste mês, tendo já sido colhida cerca de 75% da área prevista para o Estado.

No Rio Grande do Sul foram mantidas as informações de dezembro. O produto, que é cultivado em 463 municípios, tem uma área plantada de 80.100 ha, menor 3,1% que a do ano passado. O rendimento médio para a safra 2010 estimado em 1.107 kg/ha, frente a 2009, apresenta um pequeno incremento de 0,5%. Com isto, aguarda-se uma produção de 88.100 toneladas, o que significa uma diminuição de 3,2%. Neste período de coleta 68 municípios foram atingidos por fatores climáticos adversos, sendo que 57 apontaram a incidência de chuvas excessivas. De uma maneira geral, o feijão primeira safra foi prejudicado em sua produtividade em praticamente todas as regiões que tiveram chuvas em excesso. Segundo relatório recente da Emater-RS as regiões mais atingidas pelas enchentes foram o Vale do Taquari, Rio Pardo e Centro do Estado e apontam para uma redução significativa na produção, porém no restante do Estado o desempenho das lavouras segue normal. Em algumas áreas, como Serra e Alto Uruguai, as estimativas apontam para resultados excelentes de produtividade.

Na região Sudeste a área a ser colhida 284.900 ha de feijão 1ª safra é inferior 4,1% à colhida na safra correspondente de 2009. Estima-se uma produção de 373.637 t, menor 9,2% caso seja obtido o rendimento médio esperado de 1.311 kg/ha.

Em Minas Gerais, principal produtor da região Sudeste, a área plantada ou a plantar de 189.398 ha, para 2010, é 7,8% inferior a da safra das águas de 2009, com uma previsão de produção de 226.900 t que registra redução de 6,9%, caso se confirme o rendimento médio esperado de 1.198 kg/ha, 1,0% menor. O mercado no ano de 2009 desestimulou produtores que reduziram a intenção de plantio, gerando decréscimos na área e produção. Os principais municípios que reavaliaram negativamente as variáveis foram: Unaí, Buritis, Cabeceira Grande, Formoso, Bonfinópolis de Minas (Noroeste), Coromandel, Patos de Minas (Alto Paranaíba); Ibiá (Alto Paranaíba), Uberaba (Triângulo), São João do Paraíso (Norte), Porto Firme, Presidente Bernardes (Zona da Mata), Angelândia, Cabonita, Itinga (Jequitinhonha), Tapiraí (Centro-Oeste), entre outros.

No Centro-Oeste a área a ser colhida é de 74.852 ha mostrando uma diminuição de 2,9% frente a colhida na safra 2009. A produção esperada é de 157.604 t, menor 4,7% para um rendimento médio previsto de 2.106 kg/ha.

Em Goiás, maior produtor da região, a área plantada de 46.835 ha para 2010, comparativamente a de 2009, registra uma queda de 16,0%. A produção esperada é de 103.135 toneladas, menor 13,7%, caso se obtenha a produtividade de 2.202 kg/ha. A cultura está concentrada nos municípios de Cristalina e Luziânia.

Finalmente, na região Nordeste a área plantada ou a plantar para a safra 2010, é de 1.506.681 ha, maior 5,1% que a plantada e 16,1% que a colhida na safra 2009. A produção esperada é de 741.025 t, superior 93,3%. Salienta-se, entretanto, que no Nordeste, cuja perspectiva de ganho de produção é expressivo, os dados são baseados em intenção de plantio e ainda se trabalha com a

expectativa de que a safra se desenvolva dentro de uma normalidade climática. À exceção do Maranhão, Rio Grande do Norte e Pernambuco, todas as demais Unidades da Federação da região já informaram as primeiras avaliações.

Soja (em grão)

A primeira estimativa de soja para a safra de 2010, com base nos levantamentos de campo realizado pelos GCEAs no mês de janeiro, indica uma produção de 66.137.344 toneladas sendo 16.0% superior a obtida na safra de 2009.

Nesta safra, a soja deverá ocupar uma área de 23.038.140 ha, apresentando um acréscimo de 5,9% em comparação a que foi plantada em 2009. Confirma-se para a área a ser cultivada neste ano, acréscimo em todos os principais estados produtores, destacando-se os estados do Paraná, Rio Grande do Sul e Mato Grosso que devem aumentar suas áreas de cultivo em 8.5%, 4.0% e 5.6%, respectivamente.

O ganho de área da soja vem de áreas anteriormente cultivadas com algodão, arroz e principalmente do milho, em função dos baixos preços, da menor liquidez em comparação com a oleaginosa, além do grande estoque, que encontra-se em poder dos produtores, especialmente no Centro-Oeste.

Destaca-se que a maior produção esperada, deve-se além do acréscimo da área cultivada, à recuperação do rendimento médio, principalmente na Região Sul, seriamente atingida por adversidade climática (estiagem) em praticamente todo o ciclo na safra de 2009.

Na Região Nordeste, a estimativa inicial para esta safra é de 4.945.717 toneladas sendo 18.5% superior à produção obtida na safra passada. Destaca-se nessa Região, o estado da Bahia onde aguarda-se 2.791.416 toneladas. Essa produção Nordestina a cada ano consolida-se como o terceiro polo produtivo, superando a região Sudeste em aproximadamente 600 mil toneladas.

Em Minas Gerais, a soja deverá ser cultivada em uma área de 1.016.013 ha, que é 9,4% superior a colhida em 2009. Este crescimento pode ser creditado a maior liquidez da oleaginosa frente a seu principal concorrente (milho), e fica evidente na avaliação das informações dos principais municípios produtores como Unaí, Buritis, Paracatu, Uberlândia, Tupaciguara, Nova Ponte, Coromandel, Monte Alegre de Minas, Conceição das Alagoas além de Perdizes, entre outros. Um total de 53 municípios apresentam aumento em suas áreas, enquanto apenas 12 indicam redução. Com rendimento médio, previsto em 2.960 Kg/ha a produção mineira deverá atingir 3.007.400 toneladas.

O GCEA-PR, aponta uma área a ser cultivada 8.5% maior que a plantada em 2009, sendo estimada em 4.399.300 ha.

As lavouras, de um modo geral, apresentam bom aspecto, sendo beneficiadas pelas condições de tempo.

As operações agrícolas mais importantes realizadas no período foram as capinas e a aplicação de herbicidas, para o controle da buva que tem infestado muitas lavouras paranaenses. Paralelamente, registrou-se a aplicação de

defensivos, principalmente no combate as pragas, tais como: lagarta da soja, lagarta falsa medideira, broca das axilas percevejos, etc.

Com um rendimento médio esperado de 3.045 Kg/ha a produção paranaense deverá atingir 13.395.577 toneladas, superando em 41,1% à obtida em 2009, quando a soja foi bastante prejudicada pela estiagem que ocorreu em praticamente todo o ciclo.

No Rio Grande do Sul, as informações levantadas pelas COMEAs, indica a estimativa de uma área de 3.976.200 ha, 4,0% superior a área plantada com essa oleaginosa na safra de 2009 (3.822.600 ha). Este aumento de área se deve principalmente aos preços, que apesar de algumas dificuldades em relação ao cambio, apresentou melhor opção aos agricultores que os preços do milho.

Com rendimento médio estimado em 2.341 Kg/ha aguarda-se uma produção de 9.304.300 toneladas, 17,6% superior a obtida na safra de 2009. Destaca-se que esta futura safra esta sob a influência do EL NIÑO, o que deverá proporcionar excelentes resultados, já que as duas maiores safras ocorreram sob a influência deste fenômeno: em 2003 a produção foi de 9.579.297 toneladas e em 2007 foram produzidas 9.929.005 toneladas. Destaca-se ainda, que 203 municípios estimam cultivar área maior que a plantada na safra passada, 21 devem diminuir sua área de plantio, enquanto que 172 municípios deverão repetir suas áreas.

No Mato Grosso do Sul, o plantio é estimado em 1.730.000 ha, que é apenas 0,7% superior a que foi cultivada em 2009. As condições climáticas apresentam-se favoráveis a cultura em todas as regiões produtoras. A implantação das lavouras foi realizada com boa tecnologia, tendo em vista a redução do preço dos fertilizantes. A ocorrência de chuvas em grande intensidade pode causar a incidência de ferrugem asiática, o que tem preocupado os produtores, pois pode determinar danos as lavouras.

Com rendimento médio de 2.750 Kg/ha, inicialmente estimado abaixo do potencial da cultura em condições normais, a produção está estimada em 4.757.500 toneladas.

No Mato Grosso, principal estado produtor, responsável por 28,7% da produção nacional, a pesquisa de campo constatou novas áreas de cultivo nos municípios de Colider, Juara, Marcelândia, Confresa Santa Cruz do Xingu, Serra Nova Dourada e Poconé.

O plantio já se encontra concluído, e foi bastante precoce, tendo em vista as boas condições climáticas. A soja que apresenta uma área de 6.160.570 ha é 5,6% superior a que foi cultivada em 2009, tendo avançado em áreas antes cultivadas com algodão e milho, em função da melhor rentabilidade da oleaginosa. Nesta safra, faltou semente de melhor qualidade. Com rendimento de 3.038 kg/ha a produção deverá atingir 18.960.858 toneladas.

ÁREA, PRODUÇÃO E RENDIMENTO MÉDIO - CONFRONTO DAS SAFRAS DE 2009 E DAS ESTIMATIVAS PARA 2010

BRASIL

Mês: Janeiro/2010

PRODUTOS AGRÍCOLAS	ÁREA (ha)			PRODUÇÃO (t)			RENDIMENTO MÉDIO (kg/ha)		
	SAFRA 2009	SAFRA 2010	VARIAÇÃO %	SAFRA 2009	SAFRA 2010	VARIAÇÃO %	SAFRA 2009	SAFRA 2010	VARIAÇÃO %
TOTAL	61 433 172	62 641 440	2.0
ALGODÃO HERBÁCEO (em caroço) .	812 295	807 043	-0.6	2 943 136	3 006 242	2.1	3 623	3 725	2.8
AMENDOIM (em casca) - TOTAL ..	111 340	103 858	-6.7	295 704	255 807	-13.5	2 656	2 463	-7.3
AMENDOIM (em casca) - 1ª safra	84 989	81 181	-4.5	248 168	221 450	-10.8	2 920	2 728	-6.6
AMENDOIM (em casca) - 2ª safra	26 351	22 677	-13.9	47 536	34 357	-27.7	1 804	1 515	-16.0
ARROZ (em casca)	2 888 315	2 816 917	-2.5	12 609 060	11 954 159	-5.2	4 366	4 244	-2.8
AVEIA (em grão)	122 153	113 882	-6.8	236 029	212 409	-10.0	1 932	1 865	-3.5
BATATA-INGLESA - TOTAL	139 927	138 225	-1.2	3 452 454	3 417 731	-1.0	24 673	24 726	0.2
BATATA-INGLESA - 1ª safra	65 416	64 581	-1.3	1 487 986	1 502 134	1.0	22 747	23 260	2.3
BATATA-INGLESA - 2ª safra	48 299	48 129	-0.4	1 169 636	1 169 173	-0.0	24 217	24 292	0.3
BATATA-INGLESA - 3ª safra	26 212	25 515	-2.7	794 832	746 424	-6.1	30 323	29 254	-3.5
CACAU (em amêndoa)	681 722	653 747	-4.1	220 666	211 142	-4.3	324	323	-0.3
CAFÉ (em grão)	2 137 608	2 142 549	0.2	2 433 746	2 805 821	15.3	1 139	1 310	15.0
CANA-DE-AÇÚCAR	8 603 957	8 787 528	2.1	686 290 114	691 757 814	0.8	79 764	78 720	-1.3
CEBOLA	64 011	65 036	1.6	1 373 275	1 517 581	10.5	21 454	23 334	8.8
CEVADA (em grão)	77 587	82 772	6.7	201 663	225 518	11.8	2 599	2 725	4.8
FEIJÃO (em grão) - TOTAL	4 129 423	4 171 048	1.0	3 478 775	3 780 642	8.7	842	906	7.6
FEIJÃO (em grão) - 1ª safra ..	2 287 929	2 416 735	5.6	1 642 946	2 023 238	23.1	718	837	16.6
FEIJÃO (em grão) - 2ª safra ..	1 658 226	1 589 709	-4.1	1 430 040	1 408 738	-1.5	862	886	2.8
FEIJÃO (em grão) - 3ª safra ..	183 268	164 604	-10.2	405 789	348 666	-14.1	2 214	2 118	-4.3
LARANJA	832 980	842 505	1.1	18 331 978	18 873 248	3.0	22 008	22 401	1.8
MAMONA (baga).....	149 030	190 756	28.0	82 945	151 986	83.2	557	797	43.1
MANDIOCA	1 890 539	1 937 463	2.5	26 613 727	27 509 523	3.4	14 077	14 199	0.9
MILHO (em grão) - TOTAL	13 779 065	13 367 652	-3.0	51 041 634	51 421 390	0.7	3 704	3 847	3.9
MILHO (em grão) - 1ª safra ...	9 038 408	8 440 602	-6.6	33 864 085	33 424 815	-1.3	3 747	3 960	5.7
MILHO (em grão) - 2ª safra ...	4 740 657	4 927 050	3.9	17 177 549	17 996 575	4.8	3 623	3 653	0.8
SOJA (em grão)	21 736 341	23 036 815	6.0	57 036 668	66 137 344	16.0	2 624	2 871	9.4
SORGO (em grão)	787 279	769 737	-2.2	1 840 819	1 784 404	-3.1	2 338	2 318	-0.9
TRIGO (em grão)	2 422 512	2 544 407	5.0	4 942 940	5 407 956	9.4	2 040	2 125	4.2
TRITICALE (em grão)	67 088	69 500	3.6	148 434	163 134	9.9	2 213	2 347	6.1

FONTES: Grupo de Coordenação de Estatísticas Agropecuárias - GCEA/IBGE, Diretoria de Pesquisas, Coordenação de Agropecuária, Levantamento Sistemático da Produção Agrícola, jan/2010.

NOTA: Para as Unidades da Federação, que por força do calendário agrícola, ainda não dispõem das estimativas iniciais, os dados correspondem a uma projeção obtida a partir das informações de anos anteriores.

ÁREA DE CEREAIS, LEGUMINOSAS E OLEAGINOSAS
COMPARAÇÃO ENTRE AS SAFRAS 2009 E 2010
BRASIL E GRANDES REGIÕES

Janeiro/2010

P R O D U T O S A G R Í C O L A S	Á R E A E M H E C T A R E S																	
	B R A S I L			N O R T E			N O R D E S T E			S U D E S T E			S U L			C E N T R O - O E S T E		
	SAFRA 2009	SAFRA 2010	VAR. %	SAFRA 2009	SAFRA 2010	VAR. %	SAFRA 2009	SAFRA 2010	VAR. %	SAFRA 2009	SAFRA 2010	VAR. %	SAFRA 2009	SAFRA 2010	VAR. %	SAFRA 2009	SAFRA 2010	VAR. %
Algodão herbáceo (1)	812 295	807 043	-0.6	-	-	-	330 795	324 813	-1.8	29 023	29 005	-0.1	3 348	179	-94.7	449 129	453 046	0.9
Amendoim (em casca) 1ª safra	84 989	81 181	-4.5	-	-	-	983	1 088	10.7	72 677	71 200	-2.0	10 759	8 383	-22.1	570	510	-10.5
Arroz (em casca)	2 888 315	2 816 917	-2.5	391 822	395 136	0.8	694 387	707 964	2.0	82 252	79 069	-3.9	1 301 445	1 266 715	-2.7	418 409	368 033	-12.0
Feijão (em grão) 1ª safra ..	2 287 929	2 416 735	5.6	78 558	72 356	-7.9	1 297 602	1 506 681	16.1	297 020	284 900	-4.1	537 681	477 946	-11.1	77 068	74 852	-2.9
Mamona (baga).....	149 030	190 756	28.0	-	-	-	140 080	181 193	29.3	8 950	9 563	6.8	-	-	-	-	-	-
Milho (em grão) 1ª safra ...	9 038 408	8 440 602	-6.6	520 022	528 951	1.7	2 552 900	2 814 421	10.2	1 941 240	1 855 881	-4.4	3 248 953	2 664 303	-18.0	775 293	577 046	-25.6
Soja (em grão)	21 736 341	23 036 815	6.0	495 426	521 900	5.3	1 612 923	1 751 851	8.6	1 460 008	1 547 313	6.0	8 262 988	8 813 801	6.7	9 904 996	10 401 950	5.0
SUB-TOTAL	36 997 307	37 790 049	2.1	1 485 828	1 518 343	2.2	6 629 670	7 288 011	9.9	3 891 170	3 876 931	-0.4	13 365 174	13 231 327	-1.0	11 625 465	11 875 437	2.2
Amendoim (em casca) 2ª safra	26 351	22 677	-13.9	-	-	-	9 924	10 512	5.9	11 900	11 900	-	-	-	-	4 527	265	-94.1
Aveia (em grão)	122 153	113 882	-6.8	-	-	-	-	-	-	-	-	-	122 153	113 882	-6.8	-	-	-
Centeio (em grão)	4 379	4 498	2.7	-	-	-	-	-	-	-	-	-	4 379	4 498	2.7	-	-	-
Cevada (em grão)	77 587	82 772	6.7	-	-	-	-	-	-	-	-	-	77 587	82 772	6.7	-	-	-
Feijão (em grão) 2ª safra ..	1 658 226	1 589 709	-4.1	80 412	96 732	20.3	848 967	866 064	2.0	221 991	221 820	-0.1	334 917	335 541	0.2	171 939	69 552	-59.5
Feijão (em grão) 3ª safra ..	183 268	164 604	-10.2	-	-	-	-	-	-	120 258	108 803	-9.5	6 747	5 642	-16.4	56 263	50 159	-10.8
Girassol (em grão)	76 701	70 455	-8.1	-	-	-	3 454	4 049	17.2	-	-	-	24 182	16 814	-30.5	49 065	49 592	1.1
Milho (em grão) 2ª safra ...	4 740 657	4 927 050	3.9	-	-	-	354 371	324 249	-8.5	299 253	299 299	0.0	1 446 648	1 509 289	4.3	2 640 385	2 794 213	5.8
Sorgo (em grão)	787 279	769 737	-2.2	-	-	-	94 799	135 238	42.7	146 178	140 701	-3.7	23 405	22 258	-4.9	522 897	471 540	-9.8
Trigo (em grão)	2 422 512	2 544 407	5.0	-	-	-	-	-	-	84 187	83 809	-0.4	2 268 928	2 390 191	5.3	69 397	70 407	1.5
Triticale (em grão)	67 088	69 500	3.6	-	-	-	-	-	-	25 540	25 540	-	41 548	43 960	5.8	-	-	-
SUB-TOTAL	10 166 201	10 359 291	1.9	80 412	96 732	20.3	1 311 515	1 340 112	2.2	909 307	891 872	-1.9	4 350 494	4 524 847	4.0	3 514 473	3 505 728	-0.2
TOTAL	47 163 508	48 149 340	2.1	1 566 240	1 615 075	3.1	7 941 185	8 628 123	8.7	4 800 477	4 768 803	-0.7	17 715 668	17 756 174	0.2	15 139 938	15 381 165	1.6

Fonte: Grupo de Coordenação de Estatísticas Agropecuárias - GCEA/IBGE, Diretoria de Pesquisas, Coordenação de Agropecuária, Levantamento Sistemático da Produção Agrícola, jan/2010.

NOTA: Para as Unidades da Federação que, por força do calendário agrícola, ainda não dispõem das estimativas iniciais, os dados correspondem a uma projeção obtida a partir das informações de anos anteriores.

(1) Caroco de algodão.

PRODUÇÃO DE CEREAIS, LEGUMINOSAS E OLEAGINOSAS
COMPARAÇÃO ENTRE AS SAFRAS 2009 E 2010
BRASIL E GRANDES REGIÕES

Janeiro/2010

P R O D U T O S A G R Í C O L A S	P R O D U Ç Ã O E M T O N E L A D A S																	
	B R A S I L			N O R T E			N O R D E S T E			S U D E S T E			S U L			C E N T R O - O E S T E		
	SAFRA 2009	SAFRA 2010	VAR. %	SAFRA 2009	SAFRA 2010	VAR. %	SAFRA 2009	SAFRA 2010	VAR. %	SAFRA 2009	SAFRA 2010	VAR. %	SAFRA 2009	SAFRA 2010	VAR. %	SAFRA 2009	SAFRA 2010	VAR. %
Algodão herbáceo (1)	1 794 061	1 832 360	2.1	-	-	-	640 701	697 211	8.8	56 571	59 266	4.8	5 717	250	-95.6	1 091 071	1 075 632	-1.4
Amendoim (em casca) 1ª safra	248 168	221 450	-10.8	-	-	-	1 132	1 558	37.6	222 625	200 338	-10.0	21 853	18 156	-16.9	2 558	1 398	-45.3
Arroz (em casca)	12 609 060	11 954 159	-5.2	958 567	955 907	-0.3	1 088 665	1 191 631	9.5	215 857	199 974	-7.4	9 117 220	8 517 719	-6.6	1 228 751	1 088 928	-11.4
Feijão (em grão) 1ª safra ..	1 642 946	2 023 238	23.1	55 331	47 290	-14.5	383 323	741 025	93.3	411 471	373 637	-9.2	627 368	703 682	12.2	165 453	157 604	-4.7
Mamona (baga).....	82 945	151 986	83.2	-	-	-	70 938	138 821	95.7	12 007	13 165	9.6	-	-	-	-	-	-
Milho (em grão) 1ª safra ...	33 864 085	33 424 815	-1.3	1 280 316	1 275 194	-0.4	4 172 380	5 021 260	20.3	9 850 922	9 139 263	-7.2	14 087 656	14 710 322	4.4	4 472 811	3 278 776	-26.7
Soja (em grão)	57 036 668	66 137 344	16.0	1 430 432	1 492 365	4.3	4 175 198	4 945 717	18.5	4 057 898	4 369 122	7.7	18 399 243	23 935 562	30.1	28 973 897	31 394 578	8.4
SUB-TOTAL	107 277 933	115 745 352	7.9	3 724 646	3 770 756	1.2	10 532 337	12 737 223	20.9	14 827 351	14 354 765	-3.2	42 259 057	47 885 691	13.3	35 934 541	36 996 916	3.0
Amendoim (em casca) 2ª safra	47 536	34 357	-27.7	-	-	-	10 090	11 667	15.6	22 217	22 078	-0.6	-	-	-	15 229	612	-96.0
Aveia (em grão)	236 029	212 409	-10.0	-	-	-	-	-	-	-	-	-	236 029	212 409	-10.0	-	-	-
Centeio (em grão)	4 828	5 434	12.6	-	-	-	-	-	-	-	-	-	4 828	5 434	12.6	-	-	-
Cevada (em grão)	201 663	225 518	11.8	-	-	-	-	-	-	-	-	-	201 663	225 518	11.8	-	-	-
Feijão (em grão) 2ª safra ..	1 430 040	1 408 738	-1.5	63 322	83 206	31.4	453 720	493 000	8.7	293 515	288 917	-1.6	423 331	455 002	7.5	196 152	88 613	-54.8
Feijão (em grão) 3ª safra ..	405 789	348 666	-14.1	-	-	-	-	-	-	247 225	209 120	-15.4	5 796	4 418	-23.8	152 768	135 128	-11.5
Girassol (em grão)	97 445	99 766	2.4	-	-	-	2 090	2 380	13.9	-	-	-	31 562	25 077	-20.5	63 793	72 309	13.3
Milho (em grão) 2ª safra ...	17 177 549	17 996 575	4.8	-	-	-	514 499	423 793	-17.6	1 083 299	919 805	-15.1	4 559 486	5 408 789	18.6	11 020 265	11 244 188	2.0
Sorgo (em grão)	1 840 819	1 784 404	-3.1	-	-	-	128 816	221 509	72.0	402 724	384 719	-4.5	55 288	56 542	2.3	1 253 991	1 121 634	-10.6
Trigo (em grão)	4 942 940	5 407 956	9.4	-	-	-	-	-	-	227 879	231 971	1.8	4 541 889	4 994 886	10.0	173 172	181 099	4.6
Triticale (em grão)	148 434	163 134	9.9	-	-	-	-	-	-	69 903	70 814	1.3	78 531	92 320	17.6	-	-	-
SUB-TOTAL	26 533 072	27 686 957	4.3	63 322	83 206	31.4	1 109 215	1 152 349	3.9	2 346 762	2 127 424	-9.3	10 138 403	11 480 395	13.2	12 875 370	12 843 583	-0.2
TOTAL	133 811 005	143 432 309	7.2	3 787 968	3 853 962	1.7	11 641 552	13 889 572	19.3	17 174 113	16 482 189	-4.0	52 397 460	59 366 086	13.3	48 809 911	49 840 499	2.1

Fonte: Grupo de Coordenação de Estatísticas Agropecuárias - GCEA/IBGE, Diretoria de Pesquisas, Coordenação de Agropecuária, Levantamento Sistemático da Produção Agrícola, jan/2010.

NOTA: Para as Unidades da Federação que, por força do calendário agrícola, ainda não dispõem das estimativas iniciais, os dados correspondem a uma projeção obtida a partir das informações de anos anteriores.

(1) Caroco de algodão.

ÁREA E PRODUÇÃO DE CEREAIS, LEGUMINOSAS E OLEAGINOSAS

BRASIL, GRANDES REGIÕES E UNIDADES DA FEDERAÇÃO

SAFRA 2010

UNIDADES DA FEDERAÇÃO	ÁREA (ha)	% PARTIC.	PRODUÇÃO (t)	% PARTIC.
BRASIL	48 149 340	100.0	143 432 309	100.0
NORTE	1 615 075	3.4	3 853 962	2.7
RONDÔNIA	406 913	0.8	990 804	0.7
ACRE	50 934	0.1	68 816	0.0
AMAZONAS	20 991	0.0	42 423	0.0
RORAIMA	25 000	0.1	99 585	0.1
PARÁ	536 156	1.1	1 082 789	0.8
AMAPÁ	9 350	0.0	9 280	0.0
TOCANTINS	565 731	1.2	1 560 265	1.1
NORDESTE	8 628 123	17.9	13 889 572	9.7
MARANHÃO	1 385 240	2.9	2 509 591	1.7
PIAUI	1 054 222	2.2	2 000 682	1.4
CEARÁ	1 501 854	3.1	1 367 991	1.0
RIO GRANDE DO NORTE	190 648	0.4	120 180	0.1
PARAÍBA	415 287	0.9	255 128	0.2
PERNAMBUCO	670 430	1.4	361 080	0.3
ALAGOAS	169 800	0.4	108 316	0.1
SERGIPE	228 425	0.5	788 652	0.5
BAHIA	3 012 217	6.3	6 377 949	4.4
SUDESTE	4 768 803	9.9	16 482 189	11.5
MINAS GERAIS	2 790 508	5.8	10 105 570	7.0
ESPÍRITO SANTO	60 466	0.1	115 962	0.1
RIO DE JANEIRO	15 239	0.0	32 179	0.0
SÃO PAULO	1 902 590	4.0	6 228 477	4.3
SUL	17 756 174	36.9	59 366 086	41.4
PARANÁ	8 863 585	18.4	29 325 333	20.4
SANTA CATARINA	1 420 004	2.9	6 190 880	4.3
RIO GRANDE DO SUL	7 472 585	15.5	23 849 873	16.6
CENTRO-OESTE	15 381 165	31.9	49 840 499	34.7
MATO GROSSO DO SUL	2 875 715	6.0	8 189 627	5.7
MATO GROSSO	8 610 380	17.9	28 353 773	19.8
GOIÁS	3 784 505	7.9	12 847 660	9.0
DISTRITO FEDERAL	110 565	0.2	449 438	0.3

FONTE: Grupo de Coordenação de Estatísticas Agropecuárias - GCEA/IBGE, Diretoria de Pesquisas, Coordenação de Agropecuária, Levantamento Sistemático da Produção Agrícola, Janeiro/2010.
 Produtos investigados: algodão (caroço de algodão), amendoim, arroz, aveia, centeio, cevada, feijão, girassol, mamona, milho, soja, sorgo, trigo e triticale.

ÁREA E PRODUÇÃO DE CEREAIS, LEGUMINOSAS E OLEAGINOSAS

SEGUNDO OS PRODUTOS AGRÍCOLAS - BRASIL

SAFRA 2010

PRODUTOS AGRÍCOLAS	ÁREA (ha)	% PARTIC.	PRODUÇÃO (t)	% PARTIC.
T O T A L	48 149 340	100.0	143 432 309	100.0
ALGODÃO HERBÁCEO (caroço de algodão)..	807 043	1.7	1 832 360	1.3
AMENDOIM (em casca) - TOTAL	103 858	0.2	255 807	0.2
AMENDOIM (em casca) - 1ª safra	81 181	0.2	221 450	0.2
AMENDOIM (em casca) - 2ª safra	22 677	0.0	34 357	0.0
ARROZ (em casca)	2 816 917	5.9	11 954 159	8.3
AVEIA (em grão)	113 882	0.2	212 409	0.1
CENTEIO (em grão)	4 498	0.0	5 434	0.0
CEVADA (em grão)	82 772	0.2	225 518	0.2
FEIJÃO (em grão) - TOTAL	4 171 048	8.7	3 780 642	2.6
FEIJÃO (em grão) - 1ª safra	2 416 735	5.0	2 023 238	1.4
FEIJÃO (em grão) - 2ª safra	1 589 709	3.3	1 408 738	1.0
FEIJÃO (em grão) - 3ª safra	164 604	0.3	348 666	0.2
GIRASSOL (em grão)	70 455	0.1	99 766	0.1
MAMONA (baga).....	190 756	0.4	151 986	0.1
MILHO (em grão) - TOTAL	13 367 652	27.8	51 421 390	35.9
MILHO (em grão) - 1ª safra	8 440 602	17.5	33 424 815	23.3
MILHO (em grão) - 2ª safra	4 927 050	10.2	17 996 575	12.5
SOJA (em grão)	23 036 815	47.8	66 137 344	46.1
SORGO (em grão)	769 737	1.6	1 784 404	1.2
TRIGO (em grão)	2 544 407	5.3	5 407 956	3.8
TRITICALE (em grão)	69 500	0.1	163 134	0.1

FONTE: Grupo de Coordenação de Estatísticas Agropecuárias - GCEA/IBGE,
Diretoria de Pesquisas, Coordenação de Agropecuária, Levantamento Sistemático
da Produção Agrícola, Janeiro/2010.

TABELAS EM NÍVEL BRASIL

E

UNIDADES DA FEDERAÇÃO

NOTA EXPLICATIVA

Nas tabelas por produto agrícola apresentam-se informações sobre área, produção e rendimento médio. Estas variáveis recebem denominações diferentes dependendo do tipo e da situação da cultura, da forma discriminada a seguir:

1. Culturas temporárias de ciclo curto ou médio (algodão herbáceo, alho, amendoim, arroz, aveia, batata-inglesa, cebola, centeio, cevada, feijão, fumo, girassol, juta, malva, mamona, milho, soja, sorgo, tomate, trigo e triticale).

1.1 Situação da cultura P (desde a intenção de plantio, passando por todas as fases de desenvolvimento, até antes do encerramento da colheita).

Neste caso "área I" significa "área plantada", e "área II" representa a "área a ser colhida", ou seja, a área plantada menos a área perdida. Assim se não houver perda, as áreas I e II serão iguais; a produção deve ser entendida como "produção esperada" e o rendimento médio também é o "esperado".

1.2 Situação da cultura C (após a colheita).

A "área I" ainda significa "área plantada" mas a "área II" representa agora a "área colhida" ou seja a área que realmente produziu. A diferença entre as duas indica a "área perdida". A produção passa a representar a "produção obtida" e o "rendimento médio" também é o "obtido".

2. Culturas temporárias de ciclo longo e culturas permanentes (abacaxi, algodão arbóreo, banana, cacau, café, cana-de-açúcar, castanha de caju, coco-da-baía, guaraná, laranja, maçã, mandioca, pimenta-do-reino, sisal e uva).

2.1 Situação da cultura P (desde a primeira estimativa feita no início do acompanhamento anual, normalmente em janeiro, até antes do encerramento da colheita).

Nesta situação, a "área I" refere-se à área total plantada, ou seja, aquela que irá produzir no ano civil, somada aos talhões que não entraram em idade produtiva e aos que estão com a produção suspensa no ano civil. A "área II" é aquela a ser colhida, excluindo-se as perdas, as novas ainda sem produção e aquelas que não irão produzir dentro do ano. A produção e o rendimento médio são "esperados".

2.2 Situação da cultura C, após o encerramento da colheita. A "área I" refere-se à área total plantada, incluindo as que ainda não entraram em idade produtiva, assim como aquelas sem produção no ano civil. A "área II" é a efetivamente colhida no ano civil.

Assim, para as lavouras temporárias de ciclo longo e para as permanentes não se aplica o conceito de área perdida, pois a diferença entre as áreas I e II não representa somente áreas perdidas, mas, também, áreas novas que ainda não entraram em produção e aquelas com produção suspensa no ano considerado. Entende-se por "produção suspensa" ou "sem produção no ano civil", situações como, por exemplo, a do café, que sofre podas severas por motivo de geada ou para revigoração de plantas depauperadas, o que impede a produção no ano considerado.

Nas tabelas onde não é feita qualquer referência ao tipo de área (I ou II), como nas tabelas "comparativo entre safras" e "comparativo entre as informações mensais", a área deve ser sempre entendida como "área II", ou seja, área a ser colhida ou área colhida, dependendo da situação da cultura (P ou C), já deduzidas as áreas perdidas, áreas que ainda não entraram em produção e áreas com a produção suspensa no ano civil por outros motivos.

COMPARATIVO ENTRE AS SAFRAS DE 2009 E 2010

ÁREA, PRODUÇÃO E RENDIMENTO MÉDIO DO CONJUNTO DE UNIDADES DA FEDERAÇÃO

COM INFORMAÇÕES DISPONÍVEIS, SEGUNDO OS PRODUTOS AGRÍCOLAS

PRODUTOS AGRÍCOLAS	ÁREA (ha)			PRODUÇÃO (t)			RENDIMENTO MÉDIO (kg/ha)		
	SAFRA 2009	SAFRA 2010	VARIAÇÃO %	SAFRA 2009	SAFRA 2010	VARIAÇÃO %	SAFRA 2009	SAFRA 2010	VARIAÇÃO %
TOTAL	64 050 541	65 308 088	2.0
ABACAXI	57 131	57 727	1.0	1 471 176	1 486 926	1.1	25 751	25 758	0.0
ALGODÃO HERBÁCEO (em caroço) .	812 295	807 043	-0.6	2 943 136	3 006 242	2.1	3 623	3 725	2.8
ALHO	9 315	9 377	0.7	88 185	83 436	-5.4	9 467	8 898	-6.0
AMENDOIM (em casca) - TOTAL ..	111 340	103 858	-6.7	295 704	255 807	-13.5	2 656	2 463	-7.3
AMENDOIM (em casca) - 1ª safra	84 989	81 181	-4.5	248 168	221 450	-10.8	2 920	2 728	-6.6
AMENDOIM (em casca) - 2ª safra	26 351	22 677	-13.9	47 536	34 357	-27.7	1 804	1 515	-16.0
ARROZ (em casca)	2 888 315	2 816 917	-2.5	12 609 060	11 954 159	-5.2	4 366	4 244	-2.8
AVEIA (em grão)	122 153	113 882	-6.8	236 029	212 409	-10.0	1 932	1 865	-3.5
BANANA	510 301	513 709	0.7	7 105 366	7 173 393	1.0	13 924	13 964	0.3
BATATA-INGLESA - TOTAL	139 927	138 225	-1.2	3 452 454	3 417 731	-1.0	24 673	24 726	0.2
BATATA-INGLESA - 1ª safra	65 416	64 581	-1.3	1 487 986	1 502 134	1.0	22 747	23 260	2.3
BATATA-INGLESA - 2ª safra	48 299	48 129	-0.4	1 169 636	1 169 173	-0.0	24 217	24 292	0.3
BATATA-INGLESA - 3ª safra	26 212	25 515	-2.7	794 832	746 424	-6.1	30 323	29 254	-3.5
CAÇAU (em amêndoa)	681 722	653 747	-4.1	220 666	211 142	-4.3	324	323	-0.3
CAFÉ (em grão)	2 137 608	2 142 549	0.2	2 433 746	2 805 821	15.3	1 139	1 310	15.0
CANA-DE-AÇÚCAR	8 603 957	8 787 528	2.1	686 290 114	691 757 814	0.8	79 764	78 720	-1.3
CASTANHA-DE-CAJU	747 094	772 268	3.4	211 920	289 859	36.8	284	375	32.0
CEBOLA	64 011	65 036	1.6	1 373 275	1 517 581	10.5	21 454	23 334	8.8
CENTEIO (em grão)	4 379	4 498	2.7	4 828	5 434	12.6	1 103	1 208	9.5
CEVADA (em grão)	77 587	82 772	6.7	201 663	225 518	11.8	2 599	2 725	4.8
COCO-DA-BAÍA	266 096	276 293	3.8	1 676 222	2 027 540	21.0	6 299	7 338	16.5
FEIJÃO (em grão) - TOTAL	4 129 423	4 171 048	1.0	3 478 775	3 780 642	8.7	842	906	7.6
FEIJÃO (em grão) - 1ª safra ..	2 287 929	2 416 735	5.6	1 642 946	2 023 238	23.1	718	837	16.6
FEIJÃO (em grão) - 2ª safra ..	1 658 226	1 589 709	-4.1	1 430 040	1 408 738	-1.5	862	886	2.8
FEIJÃO (em grão) - 3ª safra ..	183 268	164 604	-10.2	405 789	348 666	-14.1	2 214	2 118	-4.3
FUMO (em folha)	440 490	449 302	2.0	856 575	856 411	-0.0	1 945	1 906	-2.0
GIRASSOL (em grão)	76 701	70 455	-8.1	97 445	99 766	2.4	1 270	1 416	11.5
GUARANÁ	15 130	15 059	-0.5	3 664	3 703	1.1	242	246	1.7
JUTA (fibra)	599	826	37.9	731	1 005	37.5	1 220	1 217	-0.2
LARANJA	832 980	842 505	1.1	18 331 978	18 873 248	3.0	22 008	22 401	1.8
MAÇÃ	38 041	38 069	0.1	1 220 499	1 152 167	-5.6	32 084	30 265	-5.7
MALVA (fibra)	9 415	9 315	-1.1	12 821	13 864	8.1	1 362	1 488	9.3
MAMONA (baga)	149 030	190 756	28.0	82 945	151 986	83.2	557	797	43.1
MANDIOCA	1 890 539	1 937 463	2.5	26 613 727	27 509 523	3.4	14 077	14 199	0.9
MILHO (em grão) - TOTAL	13 779 065	13 367 652	-3.0	51 041 634	51 421 390	0.7	3 704	3 847	3.9
MILHO (em grão) - 1ª safra ...	9 038 408	8 440 602	-6.6	33 864 085	33 424 815	-1.3	3 747	3 960	5.7
MILHO (em grão) - 2ª safra ...	4 740 657	4 927 050	3.9	17 177 549	17 996 575	4.8	3 623	3 653	0.8
PIMENTA-DO-REINO	27 255	28 880	6.0	65 294	69 393	6.3	2 396	2 403	0.3
SISAL (fibra)	270 721	276 443	2.1	278 992	243 468	-12.7	1 031	881	-14.5
SOJA (em grão)	21 736 341	23 036 815	6.0	57 036 668	66 137 344	16.0	2 624	2 871	9.4
SORGO (em grão)	787 279	769 737	-2.2	1 840 819	1 784 404	-3.1	2 338	2 318	-0.9
TOMATE	65 655	65 070	-0.9	4 184 816	4 049 881	-3.2	63 739	62 239	-2.4
TRIGO (em grão)	2 422 512	2 544 407	5.0	4 942 940	5 407 956	9.4	2 040	2 125	4.2
TRITICALE (em grão)	67 088	69 500	3.6	148 434	163 134	9.9	2 213	2 347	6.1
UVA	79 046	79 357	0.4	1 345 719	1 364 763	1.4	17 025	17 198	1.0

NOTA: PARA AS UNIDADES DA FEDERAÇÃO QUE, POR FORÇA DO CALENDÁRIO AGRÍCOLA, AINDA NÃO DISPÕEM DAS ESTIMATIVAS INICIAIS, OS DADOS CORRESPONDEM A UMA PROJEÇÃO OBTIDA A PARTIR DAS INFORMAÇÕES DE ANOS ANTERIORES.

ABACAXI E COCO-DA-BAÍA - PRODUÇÃO EM MIL FRUTOS E RENDIMENTO MÉDIO EM FRUTOS/ha.

FONTE: GRUPO DE COORDENAÇÃO DE ESTATÍSTICAS AGROPECUÁRIAS - GCEA/IBGE, DIRETORIA DE PESQUISAS, COORDENAÇÃO DE AGROPECUÁRIA, LEVANTAMENTO SISTEMÁTICO DA PRODUÇÃO AGRÍCOLA.

PRODUÇÃO AGRÍCOLA - B R A S I L
ÁREA PLANTADA NO DECÊNIO 2000 - 2009
SEGUNDO OS PRODUTOS AGRÍCOLAS

P R O D U T O S	Á R E A P L A N T A D A (h a)									
	S A F R A 2 0 0 0	S A F R A 2 0 0 1	S A F R A 2 0 0 2	S A F R A 2 0 0 3	S A F R A 2 0 0 4	S A F R A 2 0 0 5	S A F R A 2 0 0 6	S A F R A 2 0 0 7	S A F R A 2 0 0 8	S A F R A 2 0 0 9
T O T A L	51 021 008	50 837 552	53 699 086	57 616 177	62 198 209	63 456 937	61 688 054	61 457 462	64 432 035	66 993 363
ABACAXI	62 976	63 282	62 862	58 155	59 353	61 992	68 495	72 055	69 980	75 999
ALGODÃO HERBÁCEO (em caroço).....	811 848	893 150	763 992	719 074	1 159 677	1 265 618	910 382	1 131 195	1 066 996	815 202
ALHO	13 269	14 353	15 760	15 099	10 517	10 362	10 490	11 258	10 228	9 415
AMENDOIM (em casca) - TOTAL	104 972	105 125	97 125	89 211	105 434	136 429	111 623	114 213	121 457	111 343
ARROZ (em casca)	3 704 863	3 171 300	3 171 955	3 193 936	3 774 215	3 999 315	3 010 169	2 915 316	2 869 285	2 924 739
AVEIA (em grão)	230 513	257 646	264 438	297 872	349 176	369 961	341 884	141 475	117 058	122 403
BANANA	533 593	516 678	514 563	514 549	495 385	496 287	511 181	519 187	522 867	535 977
BATATA-INGLESA - TOTAL	152 242	154 186	161 139	151 982	142 781	142 623	140 843	147 800	144 919	140 116
CACAU (em amêndoa)	707 487	666 338	680 216	605 930	659 758	675 098	712 761	685 003	686 206	701 907
CAFÉ (*)	2 292 165	2 356 954	2 429 189	2 408 023	2 389 598	2 333 303	2 331 560	2 280 241	2 250 491	2 371 120
CANA-DE-AÇÚCAR	4 879 841	5 022 490	5 206 656	5 377 216	5 633 700	5 815 151	6 390 474	7 086 851	8 210 877	9 674 944
CASTANHA-DE-CAJU	652 599	653 264	673 115	682 516	691 331	700 433	710 404	731 818	748 448	784 515
CEBOLA	66 515	64 423	69 024	69 414	58 361	58 499	63 364	63 682	65 164	64 214
CENTEIO (em grão)	7 156	6 953	5 320	2 813	3 402	4 683	3 915	3 866	4 748	4 379
CEVADA (em grão)	149 677	144 365	155 861	119 434	142 194	144 511	91 272	100 298	79 270	77 587
COCO-DA-BAÍA	266 577	275 551	280 835	281 630	288 142	292 200	294 161	283 930	288 559	275 604
FEIJÃO (em grão) - TOTAL	4 441 431	3 879 069	4 321 809	4 378 213	4 325 777	3 965 847	4 243 474	3 975 900	3 967 518	4 303 999
FUMO (em folha)	310 633	305 676	344 798	392 925	462 391	494 318	497 899	460 343	432 697	441 335
GIRASSOL (em grão)	-	-	-	-	-	48 668	67 829	73 233	115 363	77 013
GUARANÁ	12 043	11 703	14 332	14 395	14 108	15 540	13 356	13 210	15 321	15 301
JUTA (fibra)	1 355	1 204	1 094	1 094	1 513	4 183	4 561	4 695	806	636
LARANJA	857 458	825 228	831 057	836 689	823 902	806 338	813 354	821 575	837 031	992 525
MAÇÃ	30 048	30 968	31 519	31 532	32 993	35 493	36 107	37 832	38 072	38 726
MALVA (fibra)	4 901	5 395	5 994	6 556	7 174	12 628	12 981	12 575	9 450	9 455
MAMONA (baga).....	214 045	176 534	132 051	134 485	176 090	242 057	160 332	166 501	163 663	154 655
MANDIOCA	1 736 680	1 735 149	1 747 147	1 647 935	1 776 967	1 929 672	1 974 419	1 941 104	2 008 539	2 495 110
MILHO (em grão) - TOTAL	12 648 005	12 912 390	12 304 986	13 343 992	12 864 838	12 249 101	12 997 372	14 010 838	14 747 249	14 255 368
PIMENTA-DO-REINO	16 377	20 750	24 570	25 969	26 718	31 859	33 224	32 905	29 714	27 639
SISAL (fibra)	204 514	218 771	215 215	225 918	239 124	240 219	304 109	303 605	298 284	294 464
SOJA (em grão)	13 693 677	13 988 351	16 376 035	18 527 544	21 601 340	23 426 756	22 082 666	20 571 393	21 063 721	21 748 571
SORGO (em grão)	561 121	508 410	515 643	767 937	939 371	814 457	730 534	671 500	844 662	802 699
TOMATE	56 866	57 663	62 647	63 611	60 365	60 639	59 027	58 575	61 025	65 714
TRIGO (em grão)	1 535 723	1 730 908	2 151 831	2 562 067	2 810 874	2 363 390	1 771 519	1 855 058	2 385 441	2 431 017
TRITICALE (em grão)	-	-	-	-	-	136 085	106 928	80 107	75 640	67 088
UVA	59 838	63 325	66 308	68 461	71 640	73 222	75 385	78 325	81 286	82 584

FONTE: COAGRO - PRODUÇÃO AGRÍCOLA MUNICIPAL - PAM 2000 a 2008

(*) O CAFÉ ATÉ 2001 FOI LEVANTADO EM COCO. A PARTIR DE 2002 PASSOU A SER PUBLICADO COMO CAFÉ (em grão).

PRODUÇÃO AGRÍCOLA - B R A S I L
ÁREA COLHIDA NO DECÊNIO 2000 - 2009
SEGUNDO OS PRODUTOS AGRÍCOLAS

P R O D U T O S	Á R E A C O L H I D A (h a)									
	S A F R A 2 0 0 0	S A F R A 2 0 0 1	S A F R A 2 0 0 2	S A F R A 2 0 0 3	S A F R A 2 0 0 4	S A F R A 2 0 0 5	S A F R A 2 0 0 6	S A F R A 2 0 0 7	S A F R A 2 0 0 8	S A F R A 2 0 0 9
T O T A L	49 421 132	49 556 973	52 379 645	56 847 124	61 182 995	61 820 806	60 498 008	60 813 034	63 574 812	64 050 541
ABACAXI	60 406	62 597	61 127	57 986	59 163	61 787	66 845	71 886	65 982	57 131
ALGODÃO HERBÁCEO (em caroço).....	801 618	875 107	760 431	712 556	1 150 040	1 258 308	898 008	1 125 256	1 063 817	812 295
ALHO	13 269	14 301	15 715	15 099	10 517	10 362	10 486	11 258	10 228	9 315
AMENDOIM (em casca) - TOTAL	104 948	105 010	97 093	89 174	104 501	136 048	110 777	113 776	121 456	111 340
ARROZ (em casca)	3 664 804	3 142 826	3 142 051	3 180 859	3 733 148	3 915 855	2 970 918	2 890 926	2 850 678	2 888 315
AVEIA (em grão)	182 010	257 531	254 663	297 083	347 126	367 921	323 998	136 955	117 058	122 153
BANANA	524 750	510 313	502 939	509 588	491 042	491 180	504 586	515 346	513 097	510 301
BATATA-INGLESA - TOTAL	151 731	153 984	161 124	151 850	142 704	142 219	140 826	147 719	144 916	139 927
CACAU (em amêndoa)	705 965	665 809	582 315	590 945	638 825	625 384	647 135	628 928	641 337	681 722
CAFÉ (*)	2 267 968	2 336 031	2 370 891	2 395 501	2 368 040	2 325 920	2 312 154	2 264 129	2 222 224	2 137 608
CANA-DE-AÇÚCAR	4 804 511	4 957 897	5 100 405	5 371 020	5 631 741	5 805 518	6 355 498	7 080 920	8 140 089	8 603 957
CASTANHA-DE-CAJU	651 169	638 556	665 014	682 503	691 059	700 367	710 181	731 412	747 434	747 094
CEBOLA	66 505	63 931	68 869	68 790	58 361	58 388	63 314	63 622	65 164	64 011
CENTEIO (em grão)	6 755	6 953	4 847	2 738	3 402	4 543	2 932	3 866	4 748	4 379
CEVADA (em grão)	145 507	143 005	147 397	119 224	142 144	144 511	82 177	100 298	79 270	77 587
COCO-DA-BAÍIA	264 311	273 338	276 598	280 382	285 243	290 515	289 815	283 205	287 016	266 096
FEIJÃO (em grão) - TOTAL	4 332 545	3 450 347	4 140 528	4 090 568	3 978 660	3 748 656	4 034 383	3 788 279	3 781 908	4 129 423
FUMO (em folha)	310 462	302 559	344 080	392 619	462 265	493 761	495 706	459 481	432 182	440 490
GIRASSOL (em grão)	-	-	-	-	-	47 792	67 829	72 548	114 375	76 701
GUARANÁ	12 013	11 668	12 187	12 529	13 015	12 881	13 039	13 144	14 904	15 130
JUTA (fibra)	1 114	954	987	1 047	1 513	4 168	4 179	4 501	710	599
LARANJA	856 422	824 693	828 843	836 041	823 220	805 665	805 903	821 244	836 602	832 980
MAÇÃ	30 043	30 938	31 519	31 532	32 993	35 493	36 107	37 832	38 072	38 041
MALVA (fibra)	3 759	4 810	5 844	6 421	7 094	12 489	12 682	12 415	9 430	9 415
MAMONA (baga).....	208 098	171 624	122 248	133 879	172 704	230 911	151 060	163 034	157 626	149 030
MANDIOCA	1 709 315	1 667 453	1 678 029	1 633 568	1 754 875	1 901 535	1 896 509	1 894 458	1 888 859	1 890 539
MILHO (em grão) - TOTAL	11 890 376	12 335 175	11 760 965	12 965 678	12 410 677	11 549 425	12 613 094	13 767 431	14 444 582	13 779 065
PIMENTA-DO-REINO	16 217	20 739	23 365	25 628	26 635	31 832	33 224	32 857	29 549	27 255
SISAL (fibra)	194 514	204 233	202 805	221 638	233 224	240 019	279 584	278 027	282 452	270 721
SOJA (em grão)	13 656 771	13 985 099	16 359 441	18 524 769	21 538 990	22 948 874	22 047 349	20 565 279	21 057 302	21 736 341
SORGO (em grão)	528 061	490 221	423 603	753 767	931 061	789 186	722 200	662 994	831 354	787 279
TOMATE	56 720	57 491	62 520	63 479	60 152	60 526	58 893	58 404	60 912	65 655
TRIGO (em grão)	1 138 687	1 728 492	2 104 902	2 560 231	2 807 224	2 360 696	1 560 175	1 853 224	2 363 893	2 422 512
TRITICALE (em grão)	-	-	-	-	-	134 868	101 088	80 107	75 640	67 088
UVA	59 788	63 288	66 300	68 432	71 637	73 203	75 354	78 273	79 946	79 046

FONTE: COAGRO - PRODUÇÃO AGRÍCOLA MUNICIPAL - PAM 2000 a 2008

(*) O CAFÉ ATÉ 2001 FOI LEVANTADO EM COCO. A PARTIR DE 2002 PASSOU A SER PUBLICADO COMO CAFÉ (em grão).

PRODUÇÃO AGRÍCOLA - B R A S I L
 PRODUÇÃO OBTIDA NO DECÊNIO 2000 - 2009
 SEGUNDO OS PRODUTOS AGRÍCOLAS

P R O D U T O S	P R O D U Ç Ã O O B T I D A (t)									
	S A F R A 2 0 0 0	S A F R A 2 0 0 1	S A F R A 2 0 0 2	S A F R A 2 0 0 3	S A F R A 2 0 0 4	S A F R A 2 0 0 5	S A F R A 2 0 0 6	S A F R A 2 0 0 7	S A F R A 2 0 0 8	S A F R A 2 0 0 9
ABACAXI	1 335 792	1 430 018	1 433 234	1 440 013	1 477 299	1 528 313	1 707 088	1 784 278	1 712 365	1 471 176
ALGODÃO HERBÁCEO (em caroço).....	2 007 102	2 643 524	2 166 014	2 199 268	3 798 480	3 666 160	2 898 721	4 110 822	3 983 181	2 943 136
ALHO	84 141	101 925	114 436	123 099	85 597	86 199	87 779	99 002	91 714	88 185
AMENDOIM (em casca) - TOTAL	187 890	201 763	195 284	187 719	236 488	315 239	249 916	263 440	312 802	295 704
ARROZ (em casca)	11 134 588	10 184 185	10 445 986	10 334 603	13 277 008	13 192 863	11 526 685	11 060 741	12 061 465	12 609 060
AVEIA (em grão)	214 276	342 476	298 686	435 092	459 526	522 428	405 657	237 801	238 516	236 029
BANANA	566 336	6 177 293	6 689 179	6 800 981	6 583 564	6 703 400	6 956 179	7 098 353	6 998 150	7 105 366
BATATA-INGLESA - TOTAL	2 606 932	2 848 664	3 126 411	3 089 016	3 047 083	3 130 174	3 151 721	3 550 511	3 676 938	3 452 454
CACAU (em amêndoa)	196 788	185 662	174 196	170 004	196 005	208 620	212 270	201 651	202 030	220 666
CAFÉ (*)	3 807 124	3 639 138	2 610 524	1 987 074	2 465 710	2 140 169	2 573 368	2 249 011	2 796 927	2 433 746
CANA-DE-AÇÚCAR	326 121 011	344 292 922	364 389 416	396 012 158	415 205 835	422 956 646	477 410 655	549 707 314	645 300 182	686 290 114
CASTANHA-DE-CAJU	138 608	124 073	164 539	183 094	187 839	152 751	243 770	140 675	243 253	211 920
CEBOLA	1 156 332	1 050 360	1 222 124	1 229 848	1 157 562	1 137 684	1 345 905	1 360 301	1 367 066	1 373 275
CENTEIO (em grão)	6 948	8 308	5 073	3 814	4 315	6 109	2 353	4 620	6 085	4 828
CEVADA (em grão)	282 826	297 824	244 600	345 320	397 160	326 251	202 940	235 577	236 912	201 663
COCO-DA-BAÍA	1 301 411	1 420 547	1 928 236	1 985 661	2 078 226	2 079 291	1 985 478	1 887 336	2 149 322	1 676 272
FEIJÃO (em grão) - TOTAL	3 056 289	2 453 681	3 064 228	3 302 038	2 967 007	3 021 641	3 457 744	3 169 356	3 461 194	3 478 775
FUMO (em folha)	579 727	568 505	670 309	656 200	921 281	889 426	900 381	908 679	851 058	856 575
GIRASSOL (em grão)	-	-	-	-	-	60 735	87 362	104 923	148 297	97 445
GUARANÁ	4 274	3 935	4 032	3 744	3 844	2 995	2 989	3 388	3 056	3 664
JUTA (fibra)	1 333	1 308	1 459	1 485	2 326	5 936	6 052	6 362	804	731
LARANJA	106 651 289	16 983 436	18 530 582	16 917 558	18 313 717	17 853 443	18 032 313	18 684 985	18 538 084	18 331 978
MAÇÃ	5 766 347	716 030	857 388	841 821	980 203	850 535	863 019	1 115 379	1 124 155	1 220 499
MALVA (fibra)	5 947	5 869	8 608	8 979	10 319	20 164	19 899	19 296	12 625	12 821
MAMONA (baga).....	112 497	99 950	75 961	83 682	138 745	168 802	95 000	98 142	122 140	82 945
MANDIOCA	23 044 190	22 580 282	23 148 303	21 961 082	23 926 553	25 872 015	26 639 013	26 541 200	26 703 039	26 613 727
MILHO (em grão) - TOTAL	32 321 000	41 962 475	35 940 832	48 327 323	41 787 558	35 113 312	42 661 677	52 112 217	58 933 347	51 041 634
PIMENTA-DO-REINO	38 685	50 140	58 588	67 197	65 800	79 102	80 316	77 770	69 600	65 294
SISAL (fibra)	194 463	181 475	171 266	187 008	199 135	206 974	248 111	245 389	246 239	278 992
SOJA (em grão)	32 820 826	37 907 259	42 107 618	51 919 440	49 549 941	51 182 074	52 464 640	57 857 172	59 242 480	57 036 668
SORGO (em grão)	792 759	914 452	786 757	1 804 919	2 158 872	1 522 839	1 604 920	1 440 749	2 004 005	1 840 819
TOMATE	3 004 797	3 103 363	3 652 923	3 708 602	3 515 567	3 452 973	3 362 655	3 431 232	3 867 655	4 184 816
TRIGO (em grão)	1 725 792	3 366 599	3 105 658	6 153 500	5 818 846	4 658 790	2 484 848	4 114 057	6 027 131	4 942 940
TRITICALE (em grão)	-	-	-	-	-	-	278 333	208 898	183 871	148 434
UVA	1 024 482	1 058 579	1 148 648	1 067 422	1 291 382	1 232 564	1 257 064	1 371 555	1 421 431	1 345 719

FONTE: COAGRO - PRODUÇÃO AGRÍCOLA MUNICIPAL - PAM 2000 a 2008

NOTA: ABACAXI, COCO-DA-BAÍA, LARANJA E MAÇÃ - PRODUÇÃO EM MIL FRUTOS; BANANA - PRODUÇÃO EM MIL CACHOS.
 A PARTIR DA SAFRA 2001, BANANA, LARANJA E MAÇÃ PASSAM A SER LEVANTADOS EM TONELADAS.

(*) O CAFÉ ATÉ 2001 FOI LEVANTADO EM COCO. A PARTIR DE 2002 PASSOU A SER PUBLICADO COMO CAFÉ (em grão).

PRODUÇÃO AGRÍCOLA - B R A S I L
RENDIMENTO MÉDIO OBTIDO 2000 - 2009
SEGUNDO OS PRODUTOS AGRÍCOLAS

P R O D U T O S	R E N D I M E N T O M É D I O O B T I D O (K g / h a)									
	S A F R A 2 0 0 0	S A F R A 2 0 0 1	S A F R A 2 0 0 2	S A F R A 2 0 0 3	S A F R A 2 0 0 4	S A F R A 2 0 0 5	S A F R A 2 0 0 6	S A F R A 2 0 0 7	S A F R A 2 0 0 8	S A F R A 2 0 0 9
ABACAXI	22 114	22 845	23 447	24 834	24 970	24 735	25 538	24 821	25 952	25 751
ALGODÃO HERBÁCEO (em caroço).....	2 504	3 021	2 848	3 086	3 303	2 914	3 228	3 653	3 744	3 623
ALHO	6 341	7 127	7 282	8 153	8 139	8 319	8 371	8 794	8 967	9 467
AMENDOIM (em casca) - TOTAL	1 790	1 921	2 011	2 105	2 263	2 317	2 256	2 315	2 575	2 656
ARROZ (em casca)	3 038	3 240	3 325	3 249	3 557	3 369	3 880	3 826	4 231	4 366
AVEIA (em grão)	1 177	1 330	1 173	1 465	1 324	1 420	1 252	1 736	2 038	1 932
BANANA	1 079	12 105	13 300	13 346	13 407	13 648	13 786	13 774	13 639	13 924
BATATA-INGLESA - TOTAL	17 181	18 500	19 404	20 343	21 352	22 010	22 380	24 036	25 373	24 673
CACAU (em amêndoa)	279	279	299	288	307	334	328	321	315	324
CAFÉ (*)	1 679	1 558	1 101	830	1 041	920	1 113	993	1 259	1 139
CANA-DE-AÇÚCAR	67 878	69 443	71 443	73 731	73 726	72 854	75 118	77 632	79 274	79 764
CASTANHA-DE-CAJU	213	194	247	268	272	218	343	192	325	284
CEBOLA	17 387	16 430	17 746	17 878	19 835	19 485	21 258	21 381	20 979	21 454
CENTEIO (em grão)	1 029	1 195	1 047	1 393	1 268	1 345	803	1 195	1 282	1 103
CEVADA (em grão)	1 944	2 083	1 659	2 896	2 794	2 258	2 470	2 349	2 989	2 599
COCO-DA-BAÍA	4 924	5 197	6 971	7 082	7 286	7 157	6 851	6 664	7 489	6 299
FEIJÃO (em grão) - TOTAL	705	711	740	807	746	806	857	837	915	842
FUMO (em folha)	1 867	1 879	1 948	1 671	1 993	1 801	1 816	1 978	1 969	1 945
GIRASSOL (em grão)	-	-	-	-	-	1 271	1 288	1 446	1 297	1 270
GUARANÁ	356	337	331	299	295	233	229	258	205	242
JUTA (fibra)	1 197	1 371	1 478	1 418	1 537	1 424	1 448	1 413	1 132	1 220
LARANJA	124 531	20 594	22 357	20 235	22 246	22 160	22 375	22 752	22 159	22 008
MAÇÃ	191 936	23 144	27 202	26 697	29 709	23 963	23 902	29 482	29 527	32 084
MALVA (fibra)	1 582	1 220	1 473	1 398	1 455	1 615	1 569	1 554	1 339	1 362
MAMONA (baga).....	541	582	621	625	803	731	629	602	775	557
MANDIOCA	13 482	13 542	13 795	13 444	13 634	13 606	14 046	14 010	14 137	14 077
MILHO (em grão) - TOTAL	2 718	3 402	3 056	3 727	3 367	3 040	3 382	3 785	4 080	3 704
PIMENTA-DO-REINO	2 385	2 418	2 508	2 622	2 470	2 485	2 417	2 367	2 355	2 396
SISAL (fibra)	1 000	889	844	844	854	862	887	883	872	1 031
SOJA (em grão)	2 403	2 711	2 574	2 803	2 300	2 230	2 380	2 813	2 813	2 624
SORGO (em grão)	1 501	1 865	1 857	2 395	2 319	1 930	2 222	2 173	2 411	2 338
TOMATE	52 976	53 980	58 428	58 423	58 445	57 049	57 098	58 750	63 496	63 739
TRIGO (em grão)	1 516	1 948	1 475	2 403	2 073	1 973	1 593	2 220	2 550	2 040
TRITICALE (em grão)	-	-	-	-	-	2 064	2 066	2 295	2 441	2 213
UVA	17 135	16 726	17 325	15 598	18 027	16 838	16 682	17 523	17 780	17 025

FONTE: COAGRO - PRODUÇÃO AGRÍCOLA MUNICIPAL - PAM 2000 a 2008

NOTA: ABACAXI, COCO-DA-BAÍA E LARANJA - RENDIMENTO MÉDIO EM FRUTOS/ha; BANANA - RENDIMENTO MÉDIO CACHOS/ha.
A PARTIR DA SAFRA 2001, BANANA, LARANJA E MAÇÃ PASSAM A SER LEVANTADOS EM Kg/ha.

(*) O CAFÉ ATÉ 2001 FOI LEVANTADO EM COCO. A PARTIR DE 2002 PASSOU A SER PUBLICADO COMO CAFÉ (em grão).

ABACAXI

GRANDES REGIÕES E UNIDADES DA FEDERAÇÃO	SITUAÇÃO DA CULTURA	VARIÁVEL	SAFRA 2009	S A F R A 2010		VARIACÃO (%)		PARTICIPAÇÃO (%)	
				MÊS ANTERIOR	MÊS ATUAL	(1)	(2)	SAFRA 2009	SAFRA 2010
TOTAL	P	ÁREA I	75 999	...	75 765	-0.3	...	100.0	100.0
		ÁREA II	57 131	...	57 727	1.0	...	100.0	100.0
		PRODUÇÃO	1 471 176	...	1 486 926	1.1	...	100.0	100.0
		REND.MÉDIO	25 751	...	25 758	0.0	...	-	-
NORTE	P	ÁREA I	14 408	...	14 459	0.4	...	19.0	19.1
		ÁREA II	13 076	...	13 147	0.5	...	22.9	22.8
		PRODUÇÃO	293 420	...	303 030	3.3	...	19.9	20.4
		REND.MÉDIO	22 440	...	23 049	2.7	...	-	-
RORAIMA	P	ÁREA I	201	...	201	-	...	0.3	0.3
		ÁREA II	130	...	130	-	...	0.2	0.2
		PRODUÇÃO	911	...	911	-	...	0.1	0.1
		REND.MÉDIO	7 008	...	7 008	-	...	-	-
PARÁ	P	ÁREA I	9 971	...	10 002	0.3	...	13.1	13.2
		ÁREA II	9 963	...	9 994	0.3	...	17.4	17.3
		PRODUÇÃO	240 693	...	250 606	4.1	...	16.4	16.9
		REND.MÉDIO	24 159	...	25 076	3.8	...	-	-
AMAPÁ	P	ÁREA I	730	...	750	2.7	...	1.0	1.0
		ÁREA II	710	...	750	5.6	...	1.2	1.3
		PRODUÇÃO	3 159	...	2 800	-11.4	...	0.2	0.2
		REND.MÉDIO	4 449	...	3 733	-16.1	...	-	-
TOCANTINS	P	ÁREA I	3 506	...	3 506	-	...	4.6	4.6
		ÁREA II	2 273	...	2 273	-	...	4.0	3.9
		PRODUÇÃO	48 657	...	48 713	0.1	...	3.3	3.3
		REND.MÉDIO	21 407	...	21 431	0.1	...	-	-
NORDESTE	P	ÁREA I	29 001	...	29 115	0.4	...	38.2	38.4
		ÁREA II	22 622	...	23 140	2.3	...	39.6	40.1
		PRODUÇÃO	621 134	...	618 943	-0.4	...	42.2	41.6
		REND.MÉDIO	27 457	...	26 748	-2.6	...	-	-
MARANHÃO	P	ÁREA I	1 194	...	1 194	-	...	1.6	1.6
		ÁREA II	1 194	...	1 194	-	...	2.1	2.1
		PRODUÇÃO	23 249	...	24 169	4.0	...	1.6	1.6
		REND.MÉDIO	19 472	...	20 242	4.0	...	-	-
CEARÁ	P	ÁREA I	1 022	...	352	-65.6	...	1.3	0.5
		ÁREA II	556	...	221	-60.3	...	1.0	0.4
		PRODUÇÃO	17 585	...	8 790	-50.0	...	1.2	0.6
		REND.MÉDIO	31 628	...	39 774	25.8	...	-	-
RIO GRANDE DO NORTE .	P	ÁREA I	3 902	...	3 803	-2.5	...	5.1	5.0
		ÁREA II	3 711	...	3 622	-2.4	...	6.5	6.3
		PRODUÇÃO	119 296	...	91 772	-23.1	...	8.1	6.2
		REND.MÉDIO	32 147	...	25 337	-21.2	...	-	-
PARAÍBA	P	ÁREA I	10 213	...	10 570	3.5	...	13.4	14.0
		ÁREA II	8 918	...	9 490	6.4	...	15.6	16.4
		PRODUÇÃO	263 000	...	282 555	7.4	...	17.9	19.0
		REND.MÉDIO	29 491	...	29 774	1.0	...	-	-
PERNAMBUCO	P	ÁREA I	1 419	...	1 419	-	...	1.9	1.9
		ÁREA II	903	...	903	-	...	1.6	1.6
		PRODUÇÃO	22 901	...	22 590	-1.4	...	1.6	1.5
		REND.MÉDIO	25 361	...	25 017	-1.4	...	-	-
ALAGOAS	P	ÁREA I	510	...	510	-	...	0.7	0.7
		ÁREA II	510	...	510	-	...	0.9	0.9
		PRODUÇÃO	9 908	...	10 200	2.9	...	0.7	0.7
		REND.MÉDIO	19 427	...	20 000	2.9	...	-	-
SERGIPE	P	ÁREA I	1 348	...	1 348	-	...	1.8	1.8
		ÁREA II	840	...	840	-	...	1.5	1.5
		PRODUÇÃO	20 136	...	20 136	-	...	1.4	1.4
		REND.MÉDIO	23 971	...	23 971	-	...	-	-
BAHIA	P	ÁREA I	9 393	...	9 919	5.6	...	12.4	13.1
		ÁREA II	5 990	...	6 360	6.2	...	10.5	11.0
		PRODUÇÃO	145 059	...	158 731	9.4	...	9.9	10.7
		REND.MÉDIO	24 217	...	24 958	3.1	...	-	-

ABACAXI

GRANDES REGIÕES E UNIDADES DA FEDERAÇÃO	SITUAÇÃO DA CULTURA	VARIÁVEL	SAFRA 2009	S A F R A 2010		VARIACÃO (%)		PARTICIPAÇÃO (%)	
				MÊS ANTERIOR	MÊS ATUAL	(1)	(2)	SAFRA 2009	SAFRA 2010
SUDESTE	P	ÁREA I	25 760	...	25 672	-0.3	...	33.9	33.9
		ÁREA II	16 685	...	16 601	-0.5	...	29.2	28.8
		PRODUÇÃO	450 820	...	462 919	2.7	...	30.6	31.1
		REND.MÉDIO	27 019	...	27 885	3.2	...	-	-
MINAS GERAIS	P	ÁREA I	11 191	...	11 192	0.0	...	14.7	14.8
		ÁREA II	8 707	...	8 709	0.0	...	15.2	15.1
		PRODUÇÃO	257 556	...	270 949	5.2	...	17.5	18.2
		REND.MÉDIO	29 580	...	31 111	5.2	...	-	-
ESPÍRITO SANTO	P	ÁREA I	3 462	...	3 458	-0.1	...	4.6	4.6
		ÁREA II	1 812	...	1 811	-0.1	...	3.2	3.1
		PRODUÇÃO	33 699	...	34 708	3.0	...	2.3	2.3
		REND.MÉDIO	18 598	...	19 165	3.0	...	-	-
RIO DE JANEIRO	P	ÁREA I	5 078	...	4 993	-1.7	...	6.7	6.6
		ÁREA II	2 996	...	2 911	-2.8	...	5.2	5.0
		PRODUÇÃO	67 257	...	64 962	-3.4	...	4.6	4.4
		REND.MÉDIO	22 449	...	22 316	-0.6	...	-	-
SÃO PAULO	P	ÁREA I	6 029	...	6 029	-	...	7.9	8.0
		ÁREA II	3 170	...	3 170	-	...	5.5	5.5
		PRODUÇÃO	92 308	...	92 300	-0.0	...	6.3	6.2
		REND.MÉDIO	29 119	...	29 117	-0.0	...	-	-
SUL	P	ÁREA I	636	...	626	-1.6	...	0.8	0.8
		ÁREA II	479	...	596	24.4	...	0.8	1.0
		PRODUÇÃO	5 752	...	7 358	27.9	...	0.4	0.5
		REND.MÉDIO	12 008	...	12 346	2.8	...	-	-
RIO GRANDE DO SUL ...	P	ÁREA I	636	...	626	-1.6	...	0.8	0.8
		ÁREA II	479	...	596	24.4	...	0.8	1.0
		PRODUÇÃO	5 752	...	7 358	27.9	...	0.4	0.5
		REND.MÉDIO	12 008	...	12 346	2.8	...	-	-
CENTRO-OESTE .	P	ÁREA I	6 194	...	5 893	-4.9	...	8.2	7.8
		ÁREA II	4 269	...	4 243	-0.6	...	7.5	7.4
		PRODUÇÃO	100 050	...	94 676	-5.4	...	6.8	6.4
		REND.MÉDIO	23 436	...	22 313	-4.8	...	-	-
MATO GROSSO DO SUL ..	P	ÁREA I	241	...	237	-1.7	...	0.3	0.3
		ÁREA II	241	...	237	-1.7	...	0.4	0.4
		PRODUÇÃO	4 774	...	4 472	-6.3	...	0.3	0.3
		REND.MÉDIO	19 809	...	18 869	-4.7	...	-	-
MATO GROSSO	P	ÁREA I	2 033	...	1 956	-3.8	...	2.7	2.6
		ÁREA II	1 968	...	1 956	-0.6	...	3.4	3.4
		PRODUÇÃO	45 972	...	40 906	-11.0	...	3.1	2.8
		REND.MÉDIO	23 360	...	20 913	-10.5	...	-	-
GOIÁS	P	ÁREA I	3 920	...	3 700	-5.6	...	5.2	4.9
		ÁREA II	2 060	...	2 050	-0.5	...	3.6	3.6
		PRODUÇÃO	49 304	...	49 298	-0.0	...	3.4	3.3
		REND.MÉDIO	23 934	...	24 048	0.5	...	-	-

NOTAS - 1. SITUAÇÃO DA CULTURA: P (ÁREA I: ÁREA TOTAL PLANTADA, ÁREA II: A SER COLHIDA; PRODUÇÃO E RENDIMENTO MÉDIO ESPERADOS); C (ÁREA I: ÁREA TOTAL PLANTADA, ÁREA II: COLHIDA; PRODUÇÃO E RENDIMENTO MÉDIO OBTIDOS).

2. ÁREA (ha), PRODUÇÃO (mil frutos) E RENDIMENTO MÉDIO (frutos/ha).

PARA AS UNIDADES DA FEDERAÇÃO QUE, POR FORÇA DO CALENDÁRIO AGRÍCOLA, AINDA NÃO DISPÕEM DAS ESTIMATIVAS INICIAIS, OS DADOS CORRESPONDEM A UMA PROJEÇÃO OBTIDA A PARTIR DAS INFORMAÇÕES DE ANOS ANTERIORES.

(1) - VARIACÃO EM RELAÇÃO AO ANO ANTERIOR. (2) - VARIACÃO EM RELAÇÃO AO MÊS ANTERIOR.

FONTE: GRUPO DE COORDENAÇÃO DE ESTATÍSTICAS AGROPECUÁRIAS - GCEA/IBGE

ALGODÃO HERBÁCEO (em caroço)

GRANDES REGIÕES E UNIDADES DA FEDERAÇÃO	SITUAÇÃO DA CULTURA	VARIÁVEL	SAFRA 2009	S A F R A 2010		VARIACÃO (%)		PARTICIPAÇÃO (%)	
				MÊS ANTERIOR	MÊS ATUAL	(1)	(2)	SAFRA 2009	SAFRA 2010
TOTAL	P	ÁREA I	815 202	...	807 043	-1.0	...	100.0	100.0
		ÁREA II	812 295	...	807 043	-0.6	...	100.0	100.0
		PRODUÇÃO	2 943 136	...	3 006 242	2.1	...	100.0	100.0
		REND.MÉDIO	3 623	...	3 725	2.8	...	-	-
NORDESTE	P	ÁREA I	333 516	...	324 813	-2.6	...	40.9	40.2
		ÁREA II	330 795	...	324 813	-1.8	...	40.7	40.2
		PRODUÇÃO	1 055 807	...	1 148 537	8.8	...	35.9	38.2
		REND.MÉDIO	3 192	...	3 536	10.8	...	-	-
MARANHÃO	P	ÁREA I	12 841	...	13 030	1.5	...	1.6	1.6
		ÁREA II	12 841	...	13 030	1.5	...	1.6	1.6
		PRODUÇÃO	42 416	...	43 759	3.2	...	1.4	1.5
		REND.MÉDIO	3 303	...	3 358	1.7	...	-	-
PIAUI	P	ÁREA I	9 902	...	7 508	-24.2	...	1.2	0.9
		ÁREA II	9 902	...	7 508	-24.2	...	1.2	0.9
		PRODUÇÃO	26 153	...	26 061	-0.4	...	0.9	0.9
		REND.MÉDIO	2 641	...	3 471	31.4	...	-	-
CEARÁ	P	ÁREA I	3 099	...	2 826	-8.8	...	0.4	0.4
		ÁREA II	3 067	...	2 826	-7.9	...	0.4	0.4
		PRODUÇÃO	3 898	...	3 496	-10.3	...	0.1	0.1
		REND.MÉDIO	1 271	...	1 237	-2.7	...	-	-
RIO GRANDE DO NORTE .	P	ÁREA I	7 539	...	8 414	11.6	...	0.9	1.0
		ÁREA II	5 644	...	8 414	49.1	...	0.7	1.0
		PRODUÇÃO	4 444	...	5 845	31.5	...	0.2	0.2
		REND.MÉDIO	787	...	695	-11.7	...	-	-
PARAÍBA	P	ÁREA I	2 182	...	8 522	290.6	...	0.3	1.1
		ÁREA II	1 942	...	8 522	338.8	...	0.2	1.1
		PRODUÇÃO	1 537	...	9 413	512.4	...	0.1	0.3
		REND.MÉDIO	791	...	1 105	39.7	...	-	-
PERNAMBUCO	P	ÁREA I	2 387	...	2 344	-1.8	...	0.3	0.3
		ÁREA II	2 387	...	2 344	-1.8	...	0.3	0.3
		PRODUÇÃO	1 855	...	1 674	-9.8	...	0.1	0.1
		REND.MÉDIO	777	...	714	-8.1	...	-	-
ALAGOAS	P	ÁREA I	2 233	...	2 200	-1.5	...	0.3	0.3
		ÁREA II	1 954	...	2 200	12.6	...	0.2	0.3
		PRODUÇÃO	511	...	682	33.5	...	0.0	0.0
		REND.MÉDIO	262	...	310	18.3	...	-	-
BAHIA	P	ÁREA I	293 333	...	279 969	-4.6	...	36.0	34.7
		ÁREA II	293 058	...	279 969	-4.5	...	36.1	34.7
		PRODUÇÃO	974 993	...	1 057 607	8.5	...	33.1	35.2
		REND.MÉDIO	3 327	...	3 778	13.6	...	-	-
SUDESTE	P	ÁREA I	29 209	...	29 005	-0.7	...	3.6	3.6
		ÁREA II	29 023	...	29 005	-0.1	...	3.6	3.6
		PRODUÇÃO	90 795	...	95 124	4.8	...	3.1	3.2
		REND.MÉDIO	3 128	...	3 280	4.9	...	-	-
MINAS GERAIS	P	ÁREA I	15 309	...	15 105	-1.3	...	1.9	1.9
		ÁREA II	15 123	...	15 105	-0.1	...	1.9	1.9
		PRODUÇÃO	55 767	...	57 900	3.8	...	1.9	1.9
		REND.MÉDIO	3 688	...	3 833	3.9	...	-	-
SÃO PAULO	P	ÁREA I	13 900	...	13 900	-	...	1.7	1.7
		ÁREA II	13 900	...	13 900	-	...	1.7	1.7
		PRODUÇÃO	35 028	...	37 224	6.3	...	1.2	1.2
		REND.MÉDIO	2 520	...	2 678	6.3	...	-	-
SUL	P	ÁREA I	3 348	...	179	-94.7	...	0.4	0.0
		ÁREA II	3 348	...	179	-94.7	...	0.4	0.0
		PRODUÇÃO	9 075	...	397	-95.6	...	0.3	0.0
		REND.MÉDIO	2 711	...	2 218	-18.2	...	-	-
PARANÁ	P	ÁREA I	3 348	...	179	-94.7	...	0.4	0.0
		ÁREA II	3 348	...	179	-94.7	...	0.4	0.0
		PRODUÇÃO	9 075	...	397	-95.6	...	0.3	0.0
		REND.MÉDIO	2 711	...	2 218	-18.2	...	-	-

ALGODÃO HERBÁCEO (em caroço)

GRANDES REGIÕES E UNIDADES DA FEDERAÇÃO	SITUAÇÃO DA CULTURA	VARIÁVEL	SAFRA 2009	S A F R A 2010		VARIACÃO (%)		PARTICIPAÇÃO (%)	
				MÊS ANTERIOR	MÊS ATUAL	(1)	(2)	SAFRA 2009	SAFRA 2010
CENTRO-OESTE .	P	ÁREA I	449 129	...	453 046	0.9	...	55.1	56.1
		ÁREA II	449 129	...	453 046	0.9	...	55.3	56.1
		PRODUÇÃO	1 787 459	...	1 762 184	-1.4	...	60.7	58.6
		REND.MÉDIO	3 980	...	3 890	-2.3	...	-	-
MATO GROSSO DO SUL ..	P	ÁREA I	36 716	...	35 000	-4.7	...	4.5	4.3
		ÁREA II	36 716	...	35 000	-4.7	...	4.5	4.3
		PRODUÇÃO	144 231	...	140 000	-2.9	...	4.9	4.7
		REND.MÉDIO	3 928	...	4 000	1.8	...	-	-
MATO GROSSO	P	ÁREA I	357 543	...	372 326	4.1	...	43.9	46.1
		ÁREA II	357 543	...	372 326	4.1	...	44.0	46.1
		PRODUÇÃO	1 415 921	...	1 434 216	1.3	...	48.1	47.7
		REND.MÉDIO	3 960	...	3 852	-2.7	...	-	-
GOIÁS	P	ÁREA I	54 870	...	45 720	-16.7	...	6.7	5.7
		ÁREA II	54 870	...	45 720	-16.7	...	6.8	5.7
		PRODUÇÃO	227 307	...	187 968	-17.3	...	7.7	6.3
		REND.MÉDIO	4 143	...	4 111	-0.8	...	-	-

NOTAS - 1. SITUAÇÃO DA CULTURA: P (ÁREA I: PLANTADA; ÁREA II: A SER COLHIDA; PRODUÇÃO E RENDIMENTO MÉDIO ESPERADOS);
C (ÁREA I: PLANTADA; ÁREA II: COLHIDA; PRODUÇÃO E RENDIMENTO MÉDIO OBTIDOS).
A DIFERENÇA ENTRE AS ÁREAS I E II REFERE-SE A ÁREA PERDIDA.

2. ÁREA (ha), PRODUÇÃO (t) E RENDIMENTO MÉDIO (kg/ha).

PARA AS UNIDADES DA FEDERAÇÃO QUE, POR FORÇA DO CALENDÁRIO AGRÍCOLA, AINDA NÃO DISPÕEM DAS ESTIMATIVAS INICIAIS, OS DADOS CORRESPONDEM A UMA PROJEÇÃO OBTIDA A PARTIR DAS INFORMAÇÕES DE ANOS ANTERIORES.

(1) - VARIACÃO EM RELAÇÃO AO ANO ANTERIOR. (2) - VARIACÃO EM RELAÇÃO AO MÊS ANTERIOR.

FONTE: GRUPO DE COORDENAÇÃO DE ESTATÍSTICAS AGROPECUÁRIAS - GCEA/IBGE

ALHO

GRANDES REGIÕES E UNIDADES DA FEDERAÇÃO	SITUAÇÃO DA CULTURA	VARIÁVEL	SAFRA 2009	S A F R A 2010		VARIACÃO (%)		PARTICIPAÇÃO (%)	
				MÊS ANTERIOR	MÊS ATUAL	(1)	(2)	SAFRA 2009	SAFRA 2010
TOTAL	P	ÁREA I	9 415	...	9 377	-0.4	...	100.0	100.0
		ÁREA II	9 315	...	9 377	0.7	...	100.0	100.0
		PRODUÇÃO	88 185	...	83 436	-5.4	...	100.0	100.0
		REND.MÉDIO	9 467	...	8 898	-6.0	...	-	-
NORDESTE	P	ÁREA I	624	...	626	0.3	...	6.6	6.7
		ÁREA II	624	...	626	0.3	...	6.7	6.7
		PRODUÇÃO	5 055	...	4 625	-8.5	...	5.7	5.5
		REND.MÉDIO	8 101	...	7 388	-8.8	...	-	-
BAHIA	P	ÁREA I	624	...	626	0.3	...	6.6	6.7
		ÁREA II	624	...	626	0.3	...	6.7	6.7
		PRODUÇÃO	5 055	...	4 625	-8.5	...	5.7	5.5
		REND.MÉDIO	8 101	...	7 388	-8.8	...	-	-
SUDESTE	P	ÁREA I	2 135	...	2 055	-3.7	...	22.7	21.9
		ÁREA II	2 135	...	2 055	-3.7	...	22.9	21.9
		PRODUÇÃO	24 650	...	22 661	-8.1	...	28.0	27.2
		REND.MÉDIO	11 546	...	11 027	-4.5	...	-	-
MINAS GERAIS	P	ÁREA I	1 847	...	1 767	-4.3	...	19.6	18.8
		ÁREA II	1 847	...	1 767	-4.3	...	19.8	18.8
		PRODUÇÃO	22 209	...	20 232	-8.9	...	25.2	24.2
		REND.MÉDIO	12 024	...	11 450	-4.8	...	-	-
ESPÍRITO SANTO	P	ÁREA I	91	...	91	-	...	1.0	1.0
		ÁREA II	91	...	91	-	...	1.0	1.0
		PRODUÇÃO	691	...	691	-	...	0.8	0.8
		REND.MÉDIO	7 593	...	7 593	-	...	-	-
SÃO PAULO	P	ÁREA I	197	...	197	-	...	2.1	2.1
		ÁREA II	197	...	197	-	...	2.1	2.1
		PRODUÇÃO	1 750	...	1 738	-0.7	...	2.0	2.1
		REND.MÉDIO	8 883	...	8 822	-0.7	...	-	-
SUL	P	ÁREA I	4 835	...	4 875	0.8	...	51.4	52.0
		ÁREA II	4 735	...	4 875	3.0	...	50.8	52.0
		PRODUÇÃO	35 454	...	34 352	-3.1	...	40.2	41.2
		REND.MÉDIO	7 488	...	7 047	-5.9	...	-	-
PARANÁ	P	ÁREA I	642	...	632	-1.6	...	6.8	6.7
		ÁREA II	642	...	632	-1.6	...	6.9	6.7
		PRODUÇÃO	4 582	...	2 995	-34.6	...	5.2	3.6
		REND.MÉDIO	7 137	...	4 739	-33.6	...	-	-
SANTA CATARINA	P	ÁREA I	1 476	...	1 425	-3.5	...	15.7	15.2
		ÁREA II	1 376	...	1 425	3.6	...	14.8	15.2
		PRODUÇÃO	12 753	...	12 610	-1.1	...	14.5	15.1
		REND.MÉDIO	9 268	...	8 849	-4.5	...	-	-
RIO GRANDE DO SUL ...	P	ÁREA I	2 717	...	2 818	3.7	...	28.9	30.1
		ÁREA II	2 717	...	2 818	3.7	...	29.2	30.1
		PRODUÇÃO	18 119	...	18 747	3.5	...	20.5	22.5
		REND.MÉDIO	6 669	...	6 653	-0.2	...	-	-
CENTRO-OESTE .	P	ÁREA I	1 821	...	1 821	-	...	19.3	19.4
		ÁREA II	1 821	...	1 821	-	...	19.5	19.4
		PRODUÇÃO	23 026	...	21 798	-5.3	...	26.1	26.1
		REND.MÉDIO	12 645	...	11 970	-5.3	...	-	-
GOIÁS	P	ÁREA I	1 650	...	1 650	-	...	17.5	17.6
		ÁREA II	1 650	...	1 650	-	...	17.7	17.6
		PRODUÇÃO	21 260	...	20 026	-5.8	...	24.1	24.0
		REND.MÉDIO	12 885	...	12 137	-5.8	...	-	-

ALHO

GRANDES REGIÕES E UNIDADES DA FEDERAÇÃO	SITUAÇÃO DA CULTURA	VARIÁVEL	SAFRA 2009	S A F R A 2010		VARIACÃO (%)		PARTICIPAÇÃO (%)	
				MÊS ANTERIOR	MÊS ATUAL	(1)	(2)	SAFRA 2009	SAFRA 2010
DISTRITO FEDERAL	P	ÁREA I	171	...	171	-	...	1.8	1.8
		ÁREA II	171	...	171	-	...	1.8	1.8
		PRODUÇÃO	1 766	...	1 772	0.3	...	2.0	2.1
		REND.MÉDIO	10 327	...	10 363	0.3	...	-	-

NOTAS - 1. SITUAÇÃO DA CULTURA: P (ÁREA I: PLANTADA; ÁREA II: A SER COLHIDA; PRODUÇÃO E RENDIMENTO MÉDIO ESPERADOS);
C (ÁREA I: PLANTADA; ÁREA II: COLHIDA; PRODUÇÃO E RENDIMENTO MÉDIO OBTIDOS).
A DIFERENÇA ENTRE AS ÁREAS I E II REFERE-SE A ÁREA PERDIDA.

2. ÁREA (ha), PRODUÇÃO (t) E RENDIMENTO MÉDIO (kg/ha).

PARA AS UNIDADES DA FEDERAÇÃO QUE, POR FORÇA DO CALENDÁRIO AGRÍCOLA, AINDA NÃO DISPÕEM DAS ESTIMATIVAS INICIAIS, OS DADOS CORRESPONDEM A UMA PROJEÇÃO OBTIDA A PARTIR DAS INFORMAÇÕES DE ANOS ANTERIORES.

(1) - VARIACÃO EM RELAÇÃO AO ANO ANTERIOR. (2) - VARIACÃO EM RELAÇÃO AO MÊS ANTERIOR.

FONTE: GRUPO DE COORDENAÇÃO DE ESTATÍSTICAS AGROPECUÁRIAS - GCEA/IBGE

AMENDOIM (em casca) - TOTAL

GRANDES REGIÕES E UNIDADES DA FEDERAÇÃO	SITUAÇÃO DA CULTURA	VARIÁVEL	SAFRA 2009	S A F R A 2010		VARIACÃO (%)		PARTICIPAÇÃO (%)	
				MÊS ANTERIOR	MÊS ATUAL	(1)	(2)	SAFRA 2009	SAFRA 2010
TOTAL	P	ÁREA I	111 343	...	103 858	-6.7	...	100.0	100.0
		ÁREA II	111 340	...	103 858	-6.7	...	100.0	100.0
		PRODUÇÃO	295 704	...	255 807	-13.5	...	100.0	100.0
		REND.MÉDIO	2 656	...	2 463	-7.3	...	-	-
NORDESTE	P	ÁREA I	10 907	...	11 600	6.4	...	9.8	11.2
		ÁREA II	10 907	...	11 600	6.4	...	9.8	11.2
		PRODUÇÃO	11 222	...	13 225	17.8	...	3.8	5.2
		REND.MÉDIO	1 029	...	1 140	10.8	...	-	-
CEARÁ	P	ÁREA I	983	...	1 088	10.7	...	0.9	1.0
		ÁREA II	983	...	1 088	10.7	...	0.9	1.0
		PRODUÇÃO	1 132	...	1 558	37.6	...	0.4	0.6
		REND.MÉDIO	1 152	...	1 432	24.3	...	-	-
PARAÍBA	P	ÁREA I	1 212	...	1 627	34.2	...	1.1	1.6
		ÁREA II	1 212	...	1 627	34.2	...	1.1	1.6
		PRODUÇÃO	810	...	1 745	115.4	...	0.3	0.7
		REND.MÉDIO	668	...	1 073	60.6	...	-	-
SERGIPE	P	ÁREA I	1 761	...	1 761	-	...	1.6	1.7
		ÁREA II	1 761	...	1 761	-	...	1.6	1.7
		PRODUÇÃO	2 105	...	2 105	-	...	0.7	0.8
		REND.MÉDIO	1 195	...	1 195	-	...	-	-
BAHIA	P	ÁREA I	6 951	...	7 124	2.5	...	6.2	6.9
		ÁREA II	6 951	...	7 124	2.5	...	6.2	6.9
		PRODUÇÃO	7 175	...	7 817	8.9	...	2.4	3.1
		REND.MÉDIO	1 032	...	1 097	6.3	...	-	-
SUDESTE	P	ÁREA I	84 577	...	83 100	-1.7	...	76.0	80.0
		ÁREA II	84 577	...	83 100	-1.7	...	76.0	80.0
		PRODUÇÃO	244 842	...	222 416	-9.2	...	82.8	86.9
		REND.MÉDIO	2 895	...	2 676	-7.6	...	-	-
MINAS GERAIS	P	ÁREA I	3 677	...	2 200	-40.2	...	3.3	2.1
		ÁREA II	3 677	...	2 200	-40.2	...	3.3	2.1
		PRODUÇÃO	10 726	...	4 700	-56.2	...	3.6	1.8
		REND.MÉDIO	2 917	...	2 136	-26.8	...	-	-
SÃO PAULO	P	ÁREA I	80 900	...	80 900	-	...	72.7	77.9
		ÁREA II	80 900	...	80 900	-	...	72.7	77.9
		PRODUÇÃO	234 116	...	217 716	-7.0	...	79.2	85.1
		REND.MÉDIO	2 894	...	2 691	-7.0	...	-	-
SUL	P	ÁREA I	10 762	...	8 383	-22.1	...	9.7	8.1
		ÁREA II	10 759	...	8 383	-22.1	...	9.7	8.1
		PRODUÇÃO	21 853	...	18 156	-16.9	...	7.4	7.1
		REND.MÉDIO	2 031	...	2 166	6.6	...	-	-
PARANÁ	P	ÁREA I	6 462	...	4 197	-35.1	...	5.8	4.0
		ÁREA II	6 462	...	4 197	-35.1	...	5.8	4.0
		PRODUÇÃO	15 553	...	10 355	-33.4	...	5.3	4.0
		REND.MÉDIO	2 407	...	2 467	2.5	...	-	-
RIO GRANDE DO SUL ...	P	ÁREA I	4 300	...	4 186	-2.7	...	3.9	4.0
		ÁREA II	4 297	...	4 186	-2.6	...	3.9	4.0
		PRODUÇÃO	6 300	...	7 801	23.8	...	2.1	3.0
		REND.MÉDIO	1 466	...	1 864	27.1	...	-	-
CENTRO-OESTE .	P	ÁREA I	5 097	...	775	-84.8	...	4.6	0.7
		ÁREA II	5 097	...	775	-84.8	...	4.6	0.7
		PRODUÇÃO	17 787	...	2 010	-88.7	...	6.0	0.8
		REND.MÉDIO	3 490	...	2 594	-25.7	...	-	-
MATO GROSSO	P	ÁREA I	4 527	...	265	-94.1	...	4.1	0.3
		ÁREA II	4 527	...	265	-94.1	...	4.1	0.3
		PRODUÇÃO	15 229	...	612	-96.0	...	5.2	0.2
		REND.MÉDIO	3 364	...	2 309	-31.4	...	-	-

AMENDOIM (em casca) - TOTAL

GRANDES REGIÕES E UNIDADES DA FEDERAÇÃO	SITUAÇÃO DA CULTURA	VARIÁVEL	SAFRA 2009	S A F R A 2010		VARIACÃO (%)		PARTICIPAÇÃO (%)	
				MÊS ANTERIOR	MÊS ATUAL	(1)	(2)	SAFRA 2009	SAFRA 2010
GOIÁS	P	ÁREA I	570	...	510	-10.5	...	0.5	0.5
		ÁREA II	570	...	510	-10.5	...	0.5	0.5
		PRODUÇÃO	2 558	...	1 398	-45.3	...	0.9	0.5
		REND.MÉDIO	4 488	...	2 741	-38.9	...	-	-

NOTAS - 1. SITUAÇÃO DA CULTURA: P (ÁREA I: PLANTADA; ÁREA II: A SER COLHIDA; PRODUÇÃO E RENDIMENTO MÉDIO ESPERADOS);
C (ÁREA I: PLANTADA; ÁREA II: COLHIDA; PRODUÇÃO E RENDIMENTO MÉDIO OBTIDOS).
A DIFERENÇA ENTRE AS ÁREAS I E II REFERE-SE A ÁREA PERDIDA.

2. ÁREA (ha), PRODUÇÃO (t) E RENDIMENTO MÉDIO (kg/ha).

PARA AS UNIDADES DA FEDERAÇÃO QUE, POR FORÇA DO CALENDÁRIO AGRÍCOLA, AINDA NÃO DISPÕEM DAS ESTIMATIVAS INICIAIS, OS DADOS CORRESPONDEM A UMA PROJEÇÃO OBTIDA A PARTIR DAS INFORMAÇÕES DE ANOS ANTERIORES.

(1) - VARIACÃO EM RELAÇÃO AO ANO ANTERIOR. (2) - VARIACÃO EM RELAÇÃO AO MÊS ANTERIOR.

FONTE: GRUPO DE COORDENAÇÃO DE ESTATÍSTICAS AGROPECUÁRIAS - GCEA/IBGE

AMENDOIM (em casca) - 1ª safra

GRANDES REGIÕES E UNIDADES DA FEDERAÇÃO	SITUAÇÃO DA CULTURA	VARIÁVEL	SAFRA 2009	S A F R A 2010		VARIACÃO (%)		PARTICIPAÇÃO (%)	
				MÊS ANTERIOR	MÊS ATUAL	(1)	(2)	SAFRA 2009	SAFRA 2010
TOTAL	P	ÁREA I	84 992	...	81 181	-4.5	...	100.0	100.0
		ÁREA II	84 989	...	81 181	-4.5	...	100.0	100.0
		PRODUÇÃO	248 168	...	221 450	-10.8	...	100.0	100.0
		REND.MÉDIO	2 920	...	2 728	-6.6	...	-	-
NORDESTE	P	ÁREA I	983	...	1 088	10.7	...	1.2	1.3
		ÁREA II	983	...	1 088	10.7	...	1.2	1.3
		PRODUÇÃO	1 132	...	1 558	37.6	...	0.5	0.7
		REND.MÉDIO	1 152	...	1 432	24.3	...	-	-
CEARÁ	P	ÁREA I	983	...	1 088	10.7	...	1.2	1.3
		ÁREA II	983	...	1 088	10.7	...	1.2	1.3
		PRODUÇÃO	1 132	...	1 558	37.6	...	0.5	0.7
		REND.MÉDIO	1 152	...	1 432	24.3	...	-	-
SUDESTE	P	ÁREA I	72 677	...	71 200	-2.0	...	85.5	87.7
		ÁREA II	72 677	...	71 200	-2.0	...	85.5	87.7
		PRODUÇÃO	222 625	...	200 338	-10.0	...	89.7	90.5
		REND.MÉDIO	3 063	...	2 814	-8.1	...	-	-
MINAS GERAIS	P	ÁREA I	3 677	...	2 200	-40.2	...	4.3	2.7
		ÁREA II	3 677	...	2 200	-40.2	...	4.3	2.7
		PRODUÇÃO	10 726	...	4 700	-56.2	...	4.3	2.1
		REND.MÉDIO	2 917	...	2 136	-26.8	...	-	-
SÃO PAULO	P	ÁREA I	69 000	...	69 000	-	...	81.2	85.0
		ÁREA II	69 000	...	69 000	-	...	81.2	85.0
		PRODUÇÃO	211 899	...	195 638	-7.7	...	85.4	88.3
		REND.MÉDIO	3 071	...	2 835	-7.7	...	-	-
SUL	P	ÁREA I	10 762	...	8 383	-22.1	...	12.7	10.3
		ÁREA II	10 759	...	8 383	-22.1	...	12.7	10.3
		PRODUÇÃO	21 853	...	18 156	-16.9	...	8.8	8.2
		REND.MÉDIO	2 031	...	2 166	6.6	...	-	-
PARANÁ	P	ÁREA I	6 462	...	4 197	-35.1	...	7.6	5.2
		ÁREA II	6 462	...	4 197	-35.1	...	7.6	5.2
		PRODUÇÃO	15 553	...	10 355	-33.4	...	6.3	4.7
		REND.MÉDIO	2 407	...	2 467	2.5	...	-	-
RIO GRANDE DO SUL ...	P	ÁREA I	4 300	...	4 186	-2.7	...	5.1	5.2
		ÁREA II	4 297	...	4 186	-2.6	...	5.1	5.2
		PRODUÇÃO	6 300	...	7 801	23.8	...	2.5	3.5
		REND.MÉDIO	1 466	...	1 864	27.1	...	-	-
CENTRO-OESTE .	P	ÁREA I	570	...	510	-10.5	...	0.7	0.6
		ÁREA II	570	...	510	-10.5	...	0.7	0.6
		PRODUÇÃO	2 558	...	1 398	-45.3	...	1.0	0.6
		REND.MÉDIO	4 488	...	2 741	-38.9	...	-	-
GOIÁS	P	ÁREA I	570	...	510	-10.5	...	0.7	0.6
		ÁREA II	570	...	510	-10.5	...	0.7	0.6
		PRODUÇÃO	2 558	...	1 398	-45.3	...	1.0	0.6
		REND.MÉDIO	4 488	...	2 741	-38.9	...	-	-

NOTAS - 1. SITUAÇÃO DA CULTURA: P (ÁREA I: PLANTADA; ÁREA II: A SER COLHIDA; PRODUÇÃO E RENDIMENTO MÉDIO ESPERADOS);
C (ÁREA I: PLANTADA; ÁREA II: COLHIDA; PRODUÇÃO E RENDIMENTO MÉDIO OBTIDOS).
A DIFERENÇA ENTRE AS ÁREAS I E II REFERE-SE A ÁREA PERDIDA.

2. ÁREA (ha), PRODUÇÃO (t) E RENDIMENTO MÉDIO (kg/ha).

PARA AS UNIDADES DA FEDERAÇÃO QUE, POR FORÇA DO CALENDÁRIO AGRÍCOLA, AINDA NÃO DISPÕEM DAS ESTIMATIVAS INICIAIS, OS DADOS CORRESPONDEM A UMA PROJEÇÃO OBTIDA A PARTIR DAS INFORMAÇÕES DE ANOS ANTERIORES.

(1) - VARIACÃO EM RELAÇÃO AO ANO ANTERIOR. (2) - VARIACÃO EM RELAÇÃO AO MÊS ANTERIOR.

FONTE: GRUPO DE COORDENAÇÃO DE ESTATÍSTICAS AGROPECUÁRIAS - GCEA/IBGE

AMENDOIM (em casca) - 2ª safra

GRANDES REGIÕES E UNIDADES DA FEDERAÇÃO	SITUAÇÃO DA CULTURA	VARIÁVEL	SAFRA 2009	S A F R A 2010		VARIACÃO (%)		PARTICIPAÇÃO (%)	
				MÊS ANTERIOR	MÊS ATUAL	(1)	(2)	SAFRA 2009	SAFRA 2010
TOTAL	P	ÁREA I	26 351	...	22 677	-13.9	...	100.0	100.0
		ÁREA II	26 351	...	22 677	-13.9	...	100.0	100.0
		PRODUÇÃO	47 536	...	34 357	-27.7	...	100.0	100.0
		REND.MÉDIO	1 804	...	1 515	-16.0	...	-	-
NORDESTE	P	ÁREA I	9 924	...	10 512	5.9	...	37.7	46.4
		ÁREA II	9 924	...	10 512	5.9	...	37.7	46.4
		PRODUÇÃO	10 090	...	11 667	15.6	...	21.2	34.0
		REND.MÉDIO	1 017	...	1 110	9.1	...	-	-
PARAÍBA	P	ÁREA I	1 212	...	1 627	34.2	...	4.6	7.2
		ÁREA II	1 212	...	1 627	34.2	...	4.6	7.2
		PRODUÇÃO	810	...	1 745	115.4	...	1.7	5.1
		REND.MÉDIO	668	...	1 073	60.6	...	-	-
SERGIPE	P	ÁREA I	1 761	...	1 761	-	...	6.7	7.8
		ÁREA II	1 761	...	1 761	-	...	6.7	7.8
		PRODUÇÃO	2 105	...	2 105	-	...	4.4	6.1
		REND.MÉDIO	1 195	...	1 195	-	...	-	-
BAHIA	P	ÁREA I	6 951	...	7 124	2.5	...	26.4	31.4
		ÁREA II	6 951	...	7 124	2.5	...	26.4	31.4
		PRODUÇÃO	7 175	...	7 817	8.9	...	15.1	22.8
		REND.MÉDIO	1 032	...	1 097	6.3	...	-	-
SUDESTE	P	ÁREA I	11 900	...	11 900	-	...	45.2	52.5
		ÁREA II	11 900	...	11 900	-	...	45.2	52.5
		PRODUÇÃO	22 217	...	22 078	-0.6	...	46.7	64.3
		REND.MÉDIO	1 867	...	1 855	-0.6	...	-	-
SÃO PAULO	P	ÁREA I	11 900	...	11 900	-	...	45.2	52.5
		ÁREA II	11 900	...	11 900	-	...	45.2	52.5
		PRODUÇÃO	22 217	...	22 078	-0.6	...	46.7	64.3
		REND.MÉDIO	1 867	...	1 855	-0.6	...	-	-
CENTRO-OESTE .	P	ÁREA I	4 527	...	265	-94.1	...	17.2	1.2
		ÁREA II	4 527	...	265	-94.1	...	17.2	1.2
		PRODUÇÃO	15 229	...	612	-96.0	...	32.0	1.8
		REND.MÉDIO	3 364	...	2 309	-31.4	...	-	-
MATO GROSSO	P	ÁREA I	4 527	...	265	-94.1	...	17.2	1.2
		ÁREA II	4 527	...	265	-94.1	...	17.2	1.2
		PRODUÇÃO	15 229	...	612	-96.0	...	32.0	1.8
		REND.MÉDIO	3 364	...	2 309	-31.4	...	-	-

NOTAS - 1. SITUAÇÃO DA CULTURA: P (ÁREA I: PLANTADA; ÁREA II: A SER COLHIDA; PRODUÇÃO E RENDIMENTO MÉDIO ESPERADOS);
C (ÁREA I: PLANTADA; ÁREA II: COLHIDA; PRODUÇÃO E RENDIMENTO MÉDIO OBTIDOS).
A DIFERENÇA ENTRE AS ÁREAS I E II REFERE-SE À ÁREA PERDIDA.

2. ÁREA (ha), PRODUÇÃO (t) E RENDIMENTO MÉDIO (kg/ha).

PARA AS UNIDADES DA FEDERAÇÃO QUE, POR FORÇA DO CALENDÁRIO AGRÍCOLA, AINDA NÃO DISPÕEM DAS ESTIMATIVAS INICIAIS, OS DADOS CORRESPONDEM A UMA PROJEÇÃO OBTIDA A PARTIR DAS INFORMAÇÕES DE ANOS ANTERIORES.

(1) - VARIACÃO EM RELAÇÃO AO ANO ANTERIOR. (2) - VARIACÃO EM RELAÇÃO AO MÊS ANTERIOR.

FONTE: GRUPO DE COORDENAÇÃO DE ESTATÍSTICAS AGROPECUÁRIAS - GCEA/IBGE

ARROZ (em casca)

GRANDES REGIÕES E UNIDADES DA FEDERAÇÃO	SITUAÇÃO DA CULTURA	VARIÁVEL	SAFRA 2009	S A F R A 2010		VARIACÃO (%)		PARTICIPAÇÃO (%)	
				MÊS ANTERIOR	MÊS ATUAL	(1)	(2)	SAFRA 2009	SAFRA 2010
TOTAL	P	ÁREA I	2 924 739	...	2 817 517	-3.7	...	100.0	100.0
		ÁREA II	2 888 315	...	2 816 917	-2.5	...	100.0	100.0
		PRODUÇÃO	12 609 060	...	11 954 159	-5.2	...	100.0	100.0
		REND.MÉDIO	4 366	...	4 244	-2.8	...	-	-
NORTE	P	ÁREA I	394 079	...	395 136	0.3	...	13.5	14.0
		ÁREA II	391 822	...	395 136	0.8	...	13.6	14.0
		PRODUÇÃO	958 567	...	955 907	-0.3	...	7.6	8.0
		REND.MÉDIO	2 446	...	2 419	-1.1	...	-	-
RONDÔNIA	P	ÁREA I	70 544	...	70 544	-	...	2.4	2.5
		ÁREA II	69 024	...	70 544	2.2	...	2.4	2.5
		PRODUÇÃO	157 691	...	158 657	0.6	...	1.3	1.3
		REND.MÉDIO	2 285	...	2 249	-1.6	...	-	-
ACRE	P	ÁREA I	13 880	...	13 660	-1.6	...	0.5	0.5
		ÁREA II	13 832	...	13 660	-1.2	...	0.5	0.5
		PRODUÇÃO	21 140	...	18 427	-12.8	...	0.2	0.2
		REND.MÉDIO	1 528	...	1 349	-11.7	...	-	-
AMAZONAS	P	ÁREA I	5 556	...	5 556	-	...	0.2	0.2
		ÁREA II	5 556	...	5 556	-	...	0.2	0.2
		PRODUÇÃO	11 310	...	9 986	-11.7	...	0.1	0.1
		REND.MÉDIO	2 036	...	1 797	-11.7	...	-	-
RORAIMA	P	ÁREA I	15 500	...	15 500	-	...	0.5	0.6
		ÁREA II	15 500	...	15 500	-	...	0.5	0.6
		PRODUÇÃO	85 325	...	84 584	-0.9	...	0.7	0.7
		REND.MÉDIO	5 505	...	5 457	-0.9	...	-	-
PARÁ	P	ÁREA I	157 041	...	153 451	-2.3	...	5.4	5.4
		ÁREA II	156 367	...	153 451	-1.9	...	5.4	5.4
		PRODUÇÃO	303 039	...	293 756	-3.1	...	2.4	2.5
		REND.MÉDIO	1 938	...	1 914	-1.2	...	-	-
AMAPÁ	P	ÁREA I	3 650	...	3 850	5.5	...	0.1	0.1
		ÁREA II	3 635	...	3 850	5.9	...	0.1	0.1
		PRODUÇÃO	4 053	...	4 450	9.8	...	0.0	0.0
		REND.MÉDIO	1 115	...	1 156	3.7	...	-	-
TOCANTINS	P	ÁREA I	127 908	...	132 575	3.6	...	4.4	4.7
		ÁREA II	127 908	...	132 575	3.6	...	4.4	4.7
		PRODUÇÃO	376 009	...	386 047	2.7	...	3.0	3.2
		REND.MÉDIO	2 940	...	2 912	-1.0	...	-	-
NORDESTE	P	ÁREA I	727 028	...	707 964	-2.6	...	24.9	25.1
		ÁREA II	694 387	...	707 964	2.0	...	24.0	25.1
		PRODUÇÃO	1 088 665	...	1 191 631	9.5	...	8.6	10.0
		REND.MÉDIO	1 568	...	1 683	7.3	...	-	-
MARANHÃO	P	ÁREA I	484 520	...	481 822	-0.6	...	16.6	17.1
		ÁREA II	469 524	...	481 822	2.6	...	16.3	17.1
		PRODUÇÃO	609 504	...	680 664	11.7	...	4.8	5.7
		REND.MÉDIO	1 298	...	1 413	8.9	...	-	-
PIAUI	P	ÁREA I	145 854	...	140 733	-3.5	...	5.0	5.0
		ÁREA II	129 197	...	140 733	8.9	...	4.5	5.0
		PRODUÇÃO	212 599	...	254 039	19.5	...	1.7	2.1
		REND.MÉDIO	1 646	...	1 805	9.7	...	-	-
CEARÁ	P	ÁREA I	34 923	...	34 750	-0.5	...	1.2	1.2
		ÁREA II	34 776	...	34 750	-0.1	...	1.2	1.2
		PRODUÇÃO	93 388	...	98 617	5.6	...	0.7	0.8
		REND.MÉDIO	2 685	...	2 838	5.7	...	-	-
RIO GRANDE DO NORTE .	P	ÁREA I	2 606	...	2 586	-0.8	...	0.1	0.1
		ÁREA II	2 586	...	2 586	-	...	0.1	0.1
		PRODUÇÃO	10 435	...	8 273	-20.7	...	0.1	0.1
		REND.MÉDIO	4 035	...	3 199	-20.7	...	-	-
PARAÍBA	P	ÁREA I	7 581	...	7 302	-3.7	...	0.3	0.3
		ÁREA II	6 815	...	7 302	7.1	...	0.2	0.3
		PRODUÇÃO	8 437	...	11 578	37.2	...	0.1	0.1
		REND.MÉDIO	1 238	...	1 586	28.1	...	-	-

ARROZ (em casca)

GRANDES REGIÕES E UNIDADES DA FEDERAÇÃO	SITUAÇÃO DA CULTURA	VARIÁVEL	SAFRA 2009	S A F R A 2010		VARIACÃO (%)		PARTICIPAÇÃO (%)	
				MÊS ANTERIOR	MÊS ATUAL	(1)	(2)	SAFRA 2009	SAFRA 2010
PERNAMBUCO	P	ÁREA I	3 730	...	3 740	0.3	...	0.1	0.1
		ÁREA II	3 730	...	3 740	0.3	...	0.1	0.1
		PRODUÇÃO	20 035	...	18 553	-7.4	...	0.2	0.2
		REND.MÉDIO	5 371	...	4 961	-7.6	...	-	-
ALAGOAS	P	ÁREA I	3 111	...	3 100	-0.4	...	0.1	0.1
		ÁREA II	3 085	...	3 100	0.5	...	0.1	0.1
		PRODUÇÃO	17 362	...	18 100	4.3	...	0.1	0.2
		REND.MÉDIO	5 628	...	5 839	3.7	...	-	-
SERGIPE	P	ÁREA I	11 510	...	11 510	-	...	0.4	0.4
		ÁREA II	11 481	...	11 510	0.3	...	0.4	0.4
		PRODUÇÃO	58 426	...	54 884	-6.1	...	0.5	0.5
		REND.MÉDIO	5 089	...	4 768	-6.3	...	-	-
BAHIA	P	ÁREA I	33 193	...	22 421	-32.5	...	1.1	0.8
		ÁREA II	33 193	...	22 421	-32.5	...	1.1	0.8
		PRODUÇÃO	58 479	...	46 923	-19.8	...	0.5	0.4
		REND.MÉDIO	1 762	...	2 093	18.8	...	-	-
SUDESTE	P	ÁREA I	82 853	...	79 069	-4.6	...	2.8	2.8
		ÁREA II	82 252	...	79 069	-3.9	...	2.8	2.8
		PRODUÇÃO	215 857	...	199 974	-7.4	...	1.7	1.7
		REND.MÉDIO	2 624	...	2 529	-3.6	...	-	-
MINAS GERAIS	P	ÁREA I	57 683	...	53 996	-6.4	...	2.0	1.9
		ÁREA II	57 082	...	53 996	-5.4	...	2.0	1.9
		PRODUÇÃO	128 312	...	121 600	-5.2	...	1.0	1.0
		REND.MÉDIO	2 248	...	2 252	0.2	...	-	-
ESPÍRITO SANTO	P	ÁREA I	1 460	...	1 288	-11.8	...	0.0	0.0
		ÁREA II	1 460	...	1 288	-11.8	...	0.1	0.0
		PRODUÇÃO	4 335	...	3 733	-13.9	...	0.0	0.0
		REND.MÉDIO	2 969	...	2 898	-2.4	...	-	-
RIO DE JANEIRO	P	ÁREA I	2 210	...	2 285	3.4	...	0.1	0.1
		ÁREA II	2 210	...	2 285	3.4	...	0.1	0.1
		PRODUÇÃO	7 960	...	8 306	4.3	...	0.1	0.1
		REND.MÉDIO	3 602	...	3 635	0.9	...	-	-
SÃO PAULO	P	ÁREA I	21 500	...	21 500	-	...	0.7	0.8
		ÁREA II	21 500	...	21 500	-	...	0.7	0.8
		PRODUÇÃO	75 250	...	66 335	-11.8	...	0.6	0.6
		REND.MÉDIO	3 500	...	3 085	-11.9	...	-	-
SUL	P	ÁREA I	1 302 160	...	1 267 315	-2.7	...	44.5	45.0
		ÁREA II	1 301 445	...	1 266 715	-2.7	...	45.1	45.0
		PRODUÇÃO	9 117 220	...	8 517 719	-6.6	...	72.3	71.3
		REND.MÉDIO	7 005	...	6 724	-4.0	...	-	-
PARANÁ	P	ÁREA I	43 741	...	40 676	-7.0	...	1.5	1.4
		ÁREA II	43 741	...	40 676	-7.0	...	1.5	1.4
		PRODUÇÃO	170 328	...	170 498	0.1	...	1.4	1.4
		REND.MÉDIO	3 894	...	4 192	7.7	...	-	-
SANTA CATARINA	P	ÁREA I	148 900	...	149 739	0.6	...	5.1	5.3
		ÁREA II	148 808	...	149 739	0.6	...	5.2	5.3
		PRODUÇÃO	1 034 216	...	1 078 121	4.2	...	8.2	9.0
		REND.MÉDIO	6 950	...	7 200	3.6	...	-	-
RIO GRANDE DO SUL ...	P	ÁREA I	1 109 519	...	1 076 900	-2.9	...	37.9	38.2
		ÁREA II	1 108 896	...	1 076 300	-2.9	...	38.4	38.2
		PRODUÇÃO	7 912 676	...	7 269 100	-8.1	...	62.8	60.8
		REND.MÉDIO	7 136	...	6 754	-5.4	...	-	-
CENTRO-OESTE .	P	ÁREA I	418 619	...	368 033	-12.1	...	14.3	13.1
		ÁREA II	418 409	...	368 033	-12.0	...	14.5	13.1
		PRODUÇÃO	1 228 751	...	1 088 928	-11.4	...	9.7	9.1
		REND.MÉDIO	2 937	...	2 959	0.7	...	-	-
MATO GROSSO DO SUL ..	P	ÁREA I	34 217	...	31 000	-9.4	...	1.2	1.1
		ÁREA II	34 167	...	31 000	-9.3	...	1.2	1.1
		PRODUÇÃO	181 623	...	170 000	-6.4	...	1.4	1.4
		REND.MÉDIO	5 316	...	5 484	3.2	...	-	-

ARROZ (em casca)

GRANDES REGIÕES E UNIDADES DA FEDERAÇÃO	SITUAÇÃO DA CULTURA	VARIÁVEL	SAFRA 2009	S A F R A 2010		VARIACÃO (%)		PARTICIPACÃO (%)	
				MÊS ANTERIOR	MÊS ATUAL	(1)	(2)	SAFRA 2009	SAFRA 2010
MATO GROSSO	P	ÁREA I	281 457	...	250 613	-11.0	...	9.6	8.9
		ÁREA II	281 297	...	250 613	-10.9	...	9.7	8.9
		PRODUÇÃO	794 546	...	736 648	-7.3	...	6.3	6.2
		REND.MÉDIO	2 825	...	2 939	4.0	...	-	-
GOIÁS	P	ÁREA I	102 945	...	86 420	-16.1	...	3.5	3.1
		ÁREA II	102 945	...	86 420	-16.1	...	3.6	3.1
		PRODUÇÃO	252 582	...	182 280	-27.8	...	2.0	1.5
		REND.MÉDIO	2 454	...	2 109	-14.1	...	-	-

NOTAS - 1. SITUAÇÃO DA CULTURA: P (ÁREA I: PLANTADA; ÁREA II: A SER COLHIDA; PRODUÇÃO E RENDIMENTO MÉDIO ESPERADOS);
C (ÁREA I: PLANTADA; ÁREA II: COLHIDA; PRODUÇÃO E RENDIMENTO MÉDIO OBTIDOS).
A DIFERENÇA ENTRE AS ÁREAS I E II REFERE-SE A ÁREA PERDIDA.

2. ÁREA (ha), PRODUÇÃO (t) E RENDIMENTO MÉDIO (kg/ha).

PARA AS UNIDADES DA FEDERAÇÃO QUE, POR FORÇA DO CALENDÁRIO AGRÍCOLA, AINDA NÃO DISPÕEM DAS ESTIMATIVAS INICIAIS, OS DADOS CORRESPONDEM A UMA PROJEÇÃO OBTIDA A PARTIR DAS INFORMAÇÕES DE ANOS ANTERIORES.

(1) - VARIACÃO EM RELAÇÃO AO ANO ANTERIOR. (2) - VARIACÃO EM RELAÇÃO AO MÊS ANTERIOR.

FONTE: GRUPO DE COORDENAÇÃO DE ESTATÍSTICAS AGROPECUÁRIAS - GCEA/IBGE

AVEIA (em grão)

GRANDES REGIÕES E UNIDADES DA FEDERAÇÃO	SITUAÇÃO DA CULTURA	VARIÁVEL	SAFRA 2009	S A F R A 2010		VARIACÃO (%)		PARTICIPAÇÃO (%)	
				MÊS ANTERIOR	MÊS ATUAL	(1)	(2)	SAFRA 2009	SAFRA 2010
TOTAL	P	ÁREA I	122 403	...	113 882	-7.0	...	100.0	100.0
		ÁREA II	122 153	...	113 882	-6.8	...	100.0	100.0
		PRODUÇÃO	236 029	...	212 409	-10.0	...	100.0	100.0
		REND.MÉDIO	1 932	...	1 865	-3.5	...	-	-
SUL	P	ÁREA I	122 403	...	113 882	-7.0	...	100.0	100.0
		ÁREA II	122 153	...	113 882	-6.8	...	100.0	100.0
		PRODUÇÃO	236 029	...	212 409	-10.0	...	100.0	100.0
		REND.MÉDIO	1 932	...	1 865	-3.5	...	-	-
PARANÁ	P	ÁREA I	45 439	...	45 107	-0.7	...	37.1	39.6
		ÁREA II	45 439	...	45 107	-0.7	...	37.2	39.6
		PRODUÇÃO	82 169	...	82 816	0.8	...	34.8	39.0
		REND.MÉDIO	1 808	...	1 836	1.5	...	-	-
RIO GRANDE DO SUL ...	P	ÁREA I	76 964	...	68 775	-10.6	...	62.9	60.4
		ÁREA II	76 714	...	68 775	-10.3	...	62.8	60.4
		PRODUÇÃO	153 860	...	129 593	-15.8	...	65.2	61.0
		REND.MÉDIO	2 006	...	1 884	-6.1	...	-	-

NOTAS - 1. SITUAÇÃO DA CULTURA: P (ÁREA I: PLANTADA; ÁREA II: A SER COLHIDA; PRODUÇÃO E RENDIMENTO MÉDIO ESPERADOS);
C (ÁREA I: PLANTADA; ÁREA II: COLHIDA; PRODUÇÃO E RENDIMENTO MÉDIO OBTIDOS).
A DIFERENÇA ENTRE AS ÁREAS I E II REFERE-SE A ÁREA PERDIDA.

2. ÁREA (ha), PRODUÇÃO (t) E RENDIMENTO MÉDIO (kg/ha).

PARA AS UNIDADES DA FEDERAÇÃO QUE, POR FORÇA DO CALENDÁRIO AGRÍCOLA, AINDA NÃO DISPÕEM DAS ESTIMATIVAS INICIAIS, OS DADOS CORRESPONDEM A UMA PROJEÇÃO OBTIDA A PARTIR DAS INFORMAÇÕES DE ANOS ANTERIORES.

(1) - VARIACÃO EM RELAÇÃO AO ANO ANTERIOR. (2) - VARIACÃO EM RELAÇÃO AO MÊS ANTERIOR.

FONTE: GRUPO DE COORDENAÇÃO DE ESTATÍSTICAS AGROPECUÁRIAS - GCEA/IBGE

BANANA

GRANDES REGIÕES E UNIDADES DA FEDERAÇÃO	SITUAÇÃO DA CULTURA	VARIÁVEL	SAFRA 2009	S A F R A 2010		VARIACÃO (%)		PARTICIPAÇÃO (%)	
				MÊS ANTERIOR	MÊS ATUAL	(1)	(2)	SAFRA 2009	SAFRA 2010
TOTAL	P	ÁREA I	535 977	...	538 915	0.5	...	100.0	100.0
		ÁREA II	510 301	...	513 709	0.7	...	100.0	100.0
		PRODUÇÃO	7 105 366	...	7 173 393	1.0	...	100.0	100.0
		REND.MÉDIO	13 924	...	13 964	0.3	...	-	-
NORTE	P	ÁREA I	77 679	...	77 141	-0.7	...	14.5	14.3
		ÁREA II	74 361	...	74 597	0.3	...	14.6	14.5
		PRODUÇÃO	771 028	...	808 990	4.9	...	10.9	11.3
		REND.MÉDIO	10 369	...	10 845	4.6	...	-	-
RONDÔNIA	P	ÁREA I	6 035	...	6 018	-0.3	...	1.1	1.1
		ÁREA II	5 845	...	6 018	3.0	...	1.1	1.2
		PRODUÇÃO	49 473	...	51 045	3.2	...	0.7	0.7
		REND.MÉDIO	8 464	...	8 482	0.2	...	-	-
ACRE	P	ÁREA I	5 950	...	5 724	-3.8	...	1.1	1.1
		ÁREA II	5 219	...	5 724	9.7	...	1.0	1.1
		PRODUÇÃO	50 109	...	48 757	-2.7	...	0.7	0.7
		REND.MÉDIO	9 601	...	8 518	-11.3	...	-	-
AMAZONAS	P	ÁREA I	14 650	...	14 650	-	...	2.7	2.7
		ÁREA II	14 650	...	14 650	-	...	2.9	2.9
		PRODUÇÃO	90 038	...	136 108	51.2	...	1.3	1.9
		REND.MÉDIO	6 146	...	9 291	51.2	...	-	-
RORAIMA	P	ÁREA I	5 670	...	5 670	-	...	1.1	1.1
		ÁREA II	4 640	...	3 970	-14.4	...	0.9	0.8
		PRODUÇÃO	45 000	...	36 453	-19.0	...	0.6	0.5
		REND.MÉDIO	9 698	...	9 182	-5.3	...	-	-
PARÁ	P	ÁREA I	39 440	...	39 145	-0.7	...	7.4	7.3
		ÁREA II	38 985	...	39 145	0.4	...	7.6	7.6
		PRODUÇÃO	503 958	...	502 243	-0.3	...	7.1	7.0
		REND.MÉDIO	12 927	...	12 830	-0.8	...	-	-
AMAPÁ	P	ÁREA I	1 500	...	1 500	-	...	0.3	0.3
		ÁREA II	1 432	...	1 500	4.7	...	0.3	0.3
		PRODUÇÃO	6 802	...	6 450	-5.2	...	0.1	0.1
		REND.MÉDIO	4 750	...	4 300	-9.5	...	-	-
TOCANTINS	P	ÁREA I	4 434	...	4 434	-	...	0.8	0.8
		ÁREA II	3 590	...	3 590	-	...	0.7	0.7
		PRODUÇÃO	25 648	...	27 934	8.9	...	0.4	0.4
		REND.MÉDIO	7 144	...	7 781	8.9	...	-	-
NORDESTE	P	ÁREA I	234 957	...	237 000	0.9	...	43.8	44.0
		ÁREA II	223 354	...	225 425	0.9	...	43.8	43.9
		PRODUÇÃO	2 912 727	...	2 961 816	1.7	...	41.0	41.3
		REND.MÉDIO	13 041	...	13 139	0.8	...	-	-
MARANHÃO	P	ÁREA I	10 985	...	10 985	-	...	2.0	2.0
		ÁREA II	10 602	...	10 602	-	...	2.1	2.1
		PRODUÇÃO	115 747	...	114 445	-1.1	...	1.6	1.6
		REND.MÉDIO	10 917	...	10 795	-1.1	...	-	-
PIAUI	P	ÁREA I	2 028	...	2 033	0.2	...	0.4	0.4
		ÁREA II	2 028	...	2 033	0.2	...	0.4	0.4
		PRODUÇÃO	29 894	...	31 503	5.4	...	0.4	0.4
		REND.MÉDIO	14 741	...	15 496	5.1	...	-	-
CEARÁ	P	ÁREA I	45 614	...	46 278	1.5	...	8.5	8.6
		ÁREA II	44 742	...	45 514	1.7	...	8.8	8.9
		PRODUÇÃO	429 506	...	433 639	1.0	...	6.0	6.0
		REND.MÉDIO	9 600	...	9 528	-0.8	...	-	-
RIO GRANDE DO NORTE .	P	ÁREA I	5 381	...	5 400	0.4	...	1.0	1.0
		ÁREA II	5 259	...	5 281	0.4	...	1.0	1.0
		PRODUÇÃO	120 289	...	142 629	18.6	...	1.7	2.0
		REND.MÉDIO	22 873	...	27 008	18.1	...	-	-
PARAIBA	P	ÁREA I	18 397	...	18 306	-0.5	...	3.4	3.4
		ÁREA II	17 478	...	17 442	-0.2	...	3.4	3.4
		PRODUÇÃO	269 178	...	271 898	1.0	...	3.8	3.8
		REND.MÉDIO	15 401	...	15 589	1.2	...	-	-

BANANA

GRANDES REGIÕES E UNIDADES DA FEDERAÇÃO	SITUAÇÃO DA CULTURA	VARIÁVEL	SAFRA 2009	S A F R A 2010		VARIÇÃO (%)		PARTICIPAÇÃO (%)	
				MÊS ANTERIOR	MÊS ATUAL	(1)	(2)	SAFRA 2009	SAFRA 2010
PERNAMBUCO	P	ÁREA I	46 325	...	46 180	-0.3	...	8.6	8.6
		ÁREA II	42 910	...	42 805	-0.2	...	8.4	8.3
		PRODUÇÃO	437 155	...	433 501	-0.8	...	6.2	6.0
		REND.MÉDIO	10 188	...	10 127	-0.6	...	-	-
ALAGOAS	P	ÁREA I	4 247	...	4 269	0.5	...	0.8	0.8
		ÁREA II	4 247	...	4 269	0.5	...	0.8	0.8
		PRODUÇÃO	47 282	...	46 789	-1.0	...	0.7	0.7
		REND.MÉDIO	11 133	...	10 960	-1.6	...	-	-
SERGIPE	P	ÁREA I	4 255	...	4 275	0.5	...	0.8	0.8
		ÁREA II	3 898	...	3 898	-	...	0.8	0.8
		PRODUÇÃO	55 935	...	55 935	-	...	0.8	0.8
		REND.MÉDIO	14 350	...	14 350	-	...	-	-
BAHIA	P	ÁREA I	97 725	...	99 274	1.6	...	18.2	18.4
		ÁREA II	92 190	...	93 581	1.5	...	18.1	18.2
		PRODUÇÃO	1 407 741	...	1 431 477	1.7	...	19.8	20.0
		REND.MÉDIO	15 270	...	15 297	0.2	...	-	-
SUDESTE	P	ÁREA I	147 683	...	148 055	0.3	...	27.6	27.5
		ÁREA II	138 668	...	138 913	0.2	...	27.2	27.0
		PRODUÇÃO	2 209 559	...	2 174 256	-1.6	...	31.1	30.3
		REND.MÉDIO	15 934	...	15 652	-1.8	...	-	-
MINAS GERAIS	P	ÁREA I	41 315	...	41 727	1.0	...	7.7	7.7
		ÁREA II	39 201	...	39 486	0.7	...	7.7	7.7
		PRODUÇÃO	619 986	...	580 168	-6.4	...	8.7	8.1
		REND.MÉDIO	15 816	...	14 693	-7.1	...	-	-
ESPÍRITO SANTO	P	ÁREA I	21 548	...	21 548	-	...	4.0	4.0
		ÁREA II	19 757	...	19 757	-	...	3.9	3.8
		PRODUÇÃO	196 678	...	196 678	-	...	2.8	2.7
		REND.MÉDIO	9 955	...	9 955	-	...	-	-
RIO DE JANEIRO	P	ÁREA I	23 030	...	22 990	-0.2	...	4.3	4.3
		ÁREA II	22 864	...	22 824	-0.2	...	4.5	4.4
		PRODUÇÃO	154 808	...	154 188	-0.4	...	2.2	2.1
		REND.MÉDIO	6 771	...	6 756	-0.2	...	-	-
SÃO PAULO	P	ÁREA I	61 790	...	61 790	-	...	11.5	11.5
		ÁREA II	56 846	...	56 846	-	...	11.1	11.1
		PRODUÇÃO	1 238 087	...	1 243 222	0.4	...	17.4	17.3
		REND.MÉDIO	21 780	...	21 870	0.4	...	-	-
SUL	P	ÁREA I	53 224	...	54 486	2.4	...	9.9	10.1
		ÁREA II	53 113	...	54 369	2.4	...	10.4	10.6
		PRODUÇÃO	975 528	...	1 009 737	3.5	...	13.7	14.1
		REND.MÉDIO	18 367	...	18 572	1.1	...	-	-
PARANÁ	P	ÁREA I	9 900	...	9 900	-	...	1.8	1.8
		ÁREA II	9 900	...	9 900	-	...	1.9	1.9
		PRODUÇÃO	229 683	...	231 333	0.7	...	3.2	3.2
		REND.MÉDIO	23 200	...	23 367	0.7	...	-	-
SANTA CATARINA	P	ÁREA I	30 922	...	32 178	4.1	...	5.8	6.0
		ÁREA II	30 922	...	32 178	4.1	...	6.1	6.3
		PRODUÇÃO	624 205	...	656 764	5.2	...	8.8	9.2
		REND.MÉDIO	20 186	...	20 410	1.1	...	-	-
RIO GRANDE DO SUL ...	P	ÁREA I	12 402	...	12 408	0.0	...	2.3	2.3
		ÁREA II	12 291	...	12 291	-	...	2.4	2.4
		PRODUÇÃO	121 640	...	121 640	-	...	1.7	1.7
		REND.MÉDIO	9 897	...	9 897	-	...	-	-
CENTRO-OESTE .	P	ÁREA I	22 434	...	22 233	-0.9	...	4.2	4.1
		ÁREA II	20 805	...	20 405	-1.9	...	4.1	4.0
		PRODUÇÃO	236 524	...	218 594	-7.6	...	3.3	3.0
		REND.MÉDIO	11 369	...	10 713	-5.8	...	-	-
MATO GROSSO DO SUL ..	P	ÁREA I	1 348	...	1 297	-3.8	...	0.3	0.2
		ÁREA II	1 348	...	1 297	-3.8	...	0.3	0.3
		PRODUÇÃO	10 797	...	10 019	-7.2	...	0.2	0.1
		REND.MÉDIO	8 010	...	7 725	-3.6	...	-	-

BANANA

GRANDES REGIÕES E UNIDADES DA FEDERAÇÃO	SITUAÇÃO DA CULTURA	VARIÁVEL	SAFRA 2009	S A F R A 2010		VARIACÃO (%)		PARTICIPAÇÃO (%)	
				MÊS ANTERIOR	MÊS ATUAL	(1)	(2)	SAFRA 2009	SAFRA 2010
MATO GROSSO	P	ÁREA I	6 115	...	6 080	-0.6	...	1.1	1.1
		ÁREA II	5 983	...	5 859	-2.1	...	1.2	1.1
		PRODUÇÃO	50 331	...	46 536	-7.5	...	0.7	0.6
		REND.MÉDIO	8 412	...	7 943	-5.6	...	-	-
GOIÁS	P	ÁREA I	14 770	...	14 660	-0.7	...	2.8	2.7
		ÁREA II	13 290	...	13 070	-1.7	...	2.6	2.5
		PRODUÇÃO	171 695	...	158 779	-7.5	...	2.4	2.2
		REND.MÉDIO	12 919	...	12 148	-6.0	...	-	-
DISTRITO FEDERAL	P	ÁREA I	201	...	196	-2.5	...	0.0	0.0
		ÁREA II	184	...	179	-2.7	...	0.0	0.0
		PRODUÇÃO	3 701	...	3 260	-11.9	...	0.1	0.0
		REND.MÉDIO	20 114	...	18 212	-9.5	...	-	-

NOTAS - 1. SITUAÇÃO DA CULTURA: P (ÁREA I: ÁREA TOTAL PLANTADA, ÁREA II: A SER COLHIDA; PRODUÇÃO E RENDIMENTO MÉDIO ESPERADOS);
C (ÁREA I: ÁREA TOTAL PLANTADA, ÁREA II: COLHIDA; PRODUÇÃO E RENDIMENTO MÉDIO OBTIDOS).

2. ÁREA (ha), PRODUÇÃO (t) E RENDIMENTO MÉDIO (kg/ha).

PARA AS UNIDADES DA FEDERAÇÃO QUE, POR FORÇA DO CALENDÁRIO AGRÍCOLA, AINDA NÃO DISPÕEM DAS ESTIMATIVAS INICIAIS, OS DADOS CORRESPONDEM A UMA PROJEÇÃO OBTIDA A PARTIR DAS INFORMAÇÕES DE ANOS ANTERIORES.

(1) - VARIACÃO EM RELAÇÃO AO ANO ANTERIOR. (2) - VARIACÃO EM RELAÇÃO AO MÊS ANTERIOR.

FONTE: GRUPO DE COORDENAÇÃO DE ESTATÍSTICAS AGROPECUÁRIAS - GCEA/IBGE

BATATA-INGLESA - TOTAL

GRANDES REGIÕES E UNIDADES DA FEDERAÇÃO	SITUAÇÃO DA CULTURA	VARIÁVEL	SAFRA 2009	S A F R A 2010		VARIACÃO (%)		PARTICIPAÇÃO (%)	
				MÊS ANTERIOR	MÊS ATUAL	(1)	(2)	SAFRA 2009	SAFRA 2010
TOTAL	P	ÁREA I	140 116	...	138 225	-1.3	...	100.0	100.0
		ÁREA II	139 927	...	138 225	-1.2	...	100.0	100.0
		PRODUÇÃO	3 452 454	...	3 417 731	-1.0	...	100.0	100.0
		REND.MÉDIO	24 673	...	24 726	0.2	...	-	-
NORDESTE	P	ÁREA I	8 102	...	8 102	-	...	5.8	5.9
		ÁREA II	8 102	...	8 102	-	...	5.8	5.9
		PRODUÇÃO	293 730	...	286 635	-2.4	...	8.5	8.4
		REND.MÉDIO	36 254	...	35 378	-2.4	...	-	-
PARAÍBA	P	ÁREA I	390	...	390	-	...	0.3	0.3
		ÁREA II	390	...	390	-	...	0.3	0.3
		PRODUÇÃO	3 050	...	3 080	1.0	...	0.1	0.1
		REND.MÉDIO	7 821	...	7 897	1.0	...	-	-
BAHIA	P	ÁREA I	7 712	...	7 712	-	...	5.5	5.6
		ÁREA II	7 712	...	7 712	-	...	5.5	5.6
		PRODUÇÃO	290 680	...	283 555	-2.5	...	8.4	8.3
		REND.MÉDIO	37 692	...	36 768	-2.5	...	-	-
SUDESTE	P	ÁREA I	69 019	...	68 096	-1.3	...	49.3	49.3
		ÁREA II	69 019	...	68 096	-1.3	...	49.3	49.3
		PRODUÇÃO	1 812 447	...	1 794 543	-1.0	...	52.5	52.5
		REND.MÉDIO	26 260	...	26 353	0.4	...	-	-
MINAS GERAIS	P	ÁREA I	38 518	...	37 599	-2.4	...	27.5	27.2
		ÁREA II	38 518	...	37 599	-2.4	...	27.5	27.2
		PRODUÇÃO	1 130 644	...	1 080 325	-4.5	...	32.7	31.6
		REND.MÉDIO	29 354	...	28 733	-2.1	...	-	-
ESPÍRITO SANTO	P	ÁREA I	441	...	437	-0.9	...	0.3	0.3
		ÁREA II	441	...	437	-0.9	...	0.3	0.3
		PRODUÇÃO	7 523	...	7 229	-3.9	...	0.2	0.2
		REND.MÉDIO	17 059	...	16 542	-3.0	...	-	-
SÃO PAULO	P	ÁREA I	30 060	...	30 060	-	...	21.5	21.7
		ÁREA II	30 060	...	30 060	-	...	21.5	21.7
		PRODUÇÃO	674 280	...	706 989	4.9	...	19.5	20.7
		REND.MÉDIO	22 431	...	23 519	4.9	...	-	-
SUL	P	ÁREA I	56 968	...	56 050	-1.6	...	40.7	40.5
		ÁREA II	56 779	...	56 050	-1.3	...	40.6	40.5
		PRODUÇÃO	1 098 071	...	1 098 731	0.1	...	31.8	32.1
		REND.MÉDIO	19 339	...	19 603	1.4	...	-	-
PARANÁ	P	ÁREA I	25 373	...	26 809	5.7	...	18.1	19.4
		ÁREA II	25 373	...	26 809	5.7	...	18.1	19.4
		PRODUÇÃO	569 086	...	632 827	11.2	...	16.5	18.5
		REND.MÉDIO	22 429	...	23 605	5.2	...	-	-
SANTA CATARINA	P	ÁREA I	8 391	...	7 026	-16.3	...	6.0	5.1
		ÁREA II	8 386	...	7 026	-16.2	...	6.0	5.1
		PRODUÇÃO	150 876	...	106 182	-29.6	...	4.4	3.1
		REND.MÉDIO	17 991	...	15 113	-16.0	...	-	-
RIO GRANDE DO SUL ...	P	ÁREA I	23 204	...	22 215	-4.3	...	16.6	16.1
		ÁREA II	23 020	...	22 215	-3.5	...	16.5	16.1
		PRODUÇÃO	378 109	...	359 722	-4.9	...	11.0	10.5
		REND.MÉDIO	16 425	...	16 193	-1.4	...	-	-
CENTRO-OESTE .	P	ÁREA I	6 027	...	5 977	-0.8	...	4.3	4.3
		ÁREA II	6 027	...	5 977	-0.8	...	4.3	4.3
		PRODUÇÃO	248 206	...	237 822	-4.2	...	7.2	7.0
		REND.MÉDIO	41 182	...	39 790	-3.4	...	-	-
GOIÁS	P	ÁREA I	5 570	...	5 570	-	...	4.0	4.0
		ÁREA II	5 570	...	5 570	-	...	4.0	4.0
		PRODUÇÃO	232 250	...	225 503	-2.9	...	6.7	6.6
		REND.MÉDIO	41 697	...	40 485	-2.9	...	-	-

BATATA-INGLESA - TOTAL

GRANDES REGIÕES E UNIDADES DA FEDERAÇÃO	SITUAÇÃO DA CULTURA	VARIÁVEL	SAFRA 2009	S A F R A 2010		VARIACÃO (%)		PARTICIPAÇÃO (%)	
				MÊS ANTERIOR	MÊS ATUAL	(1)	(2)	SAFRA 2009	SAFRA 2010
DISTRITO FEDERAL	P	ÁREA I	457	...	407	-10.9	...	0.3	0.3
		ÁREA II	457	...	407	-10.9	...	0.3	0.3
		PRODUÇÃO	15 956	...	12 319	-22.8	...	0.5	0.4
		REND.MÉDIO	34 915	...	30 268	-13.3	...	-	-

NOTAS - 1. SITUAÇÃO DA CULTURA: P (ÁREA I: PLANTADA; ÁREA II: A SER COLHIDA; PRODUÇÃO E RENDIMENTO MÉDIO ESPERADOS);
C (ÁREA I: PLANTADA; ÁREA II: COLHIDA; PRODUÇÃO E RENDIMENTO MÉDIO OBTIDOS).
A DIFERENÇA ENTRE AS ÁREAS I E II REFERE-SE A ÁREA PERDIDA.

2. ÁREA (ha), PRODUÇÃO (t) E RENDIMENTO MÉDIO (kg/ha).

PARA AS UNIDADES DA FEDERAÇÃO QUE, POR FORÇA DO CALENDÁRIO AGRÍCOLA, AINDA NÃO DISPÕEM DAS ESTIMATIVAS INICIAIS, OS DADOS CORRESPONDEM A UMA PROJEÇÃO OBTIDA A PARTIR DAS INFORMAÇÕES DE ANOS ANTERIORES.

(1) - VARIACÃO EM RELAÇÃO AO ANO ANTERIOR. (2) - VARIACÃO EM RELAÇÃO AO MÊS ANTERIOR.

FONTE: GRUPO DE COORDENAÇÃO DE ESTATÍSTICAS AGROPECUÁRIAS - GCEA/IBGE

BATATA-INGLESA - 1ª safra

GRANDES REGIÕES E UNIDADES DA FEDERAÇÃO	SITUAÇÃO DA CULTURA	VARIÁVEL	SAFRA 2009	S A F R A 2010		VARIACÃO (%)		PARTICIPAÇÃO (%)	
				MÊS ANTERIOR	MÊS ATUAL	(1)	(2)	SAFRA 2009	SAFRA 2010
TOTAL	P	ÁREA I	65 421	...	64 581	-1.3	...	100.0	100.0
		ÁREA II	65 416	...	64 581	-1.3	...	100.0	100.0
		PRODUÇÃO	1 487 986	...	1 502 134	1.0	...	100.0	100.0
		REND.MÉDIO	22 747	...	23 260	2.3	...	-	-
SUDESTE	P	ÁREA I	24 662	...	24 740	0.3	...	37.7	38.3
		ÁREA II	24 662	...	24 740	0.3	...	37.7	38.3
		PRODUÇÃO	682 424	...	684 775	0.3	...	45.9	45.6
		REND.MÉDIO	27 671	...	27 679	0.0	...	-	-
MINAS GERAIS	P	ÁREA I	17 822	...	17 904	0.5	...	27.2	27.7
		ÁREA II	17 822	...	17 904	0.5	...	27.2	27.7
		PRODUÇÃO	532 029	...	529 523	-0.5	...	35.8	35.3
		REND.MÉDIO	29 852	...	29 576	-0.9	...	-	-
ESPÍRITO SANTO	P	ÁREA I	190	...	186	-2.1	...	0.3	0.3
		ÁREA II	190	...	186	-2.1	...	0.3	0.3
		PRODUÇÃO	3 195	...	3 135	-1.9	...	0.2	0.2
		REND.MÉDIO	16 816	...	16 855	0.2	...	-	-
SÃO PAULO	P	ÁREA I	6 650	...	6 650	-	...	10.2	10.3
		ÁREA II	6 650	...	6 650	-	...	10.2	10.3
		PRODUÇÃO	147 200	...	152 117	3.3	...	9.9	10.1
		REND.MÉDIO	22 135	...	22 875	3.3	...	-	-
SUL	P	ÁREA I	40 759	...	39 841	-2.3	...	62.3	61.7
		ÁREA II	40 754	...	39 841	-2.2	...	62.3	61.7
		PRODUÇÃO	805 562	...	817 359	1.5	...	54.1	54.4
		REND.MÉDIO	19 766	...	20 516	3.8	...	-	-
PARANÁ	P	ÁREA I	15 337	...	16 773	9.4	...	23.4	26.0
		ÁREA II	15 337	...	16 773	9.4	...	23.4	26.0
		PRODUÇÃO	346 820	...	423 315	22.1	...	23.3	28.2
		REND.MÉDIO	22 613	...	25 238	11.6	...	-	-
SANTA CATARINA	P	ÁREA I	6 679	...	5 314	-20.4	...	10.2	8.2
		ÁREA II	6 674	...	5 314	-20.4	...	10.2	8.2
		PRODUÇÃO	120 562	...	82 322	-31.7	...	8.1	5.5
		REND.MÉDIO	18 064	...	15 492	-14.2	...	-	-
RIO GRANDE DO SUL ...	P	ÁREA I	18 743	...	17 754	-5.3	...	28.6	27.5
		ÁREA II	18 743	...	17 754	-5.3	...	28.7	27.5
		PRODUÇÃO	338 180	...	311 722	-7.8	...	22.7	20.8
		REND.MÉDIO	18 043	...	17 558	-2.7	...	-	-

NOTAS - 1. SITUAÇÃO DA CULTURA: P (ÁREA I: PLANTADA; ÁREA II: A SER COLHIDA; PRODUÇÃO E RENDIMENTO MÉDIO ESPERADOS);
C (ÁREA I: PLANTADA; ÁREA II: COLHIDA; PRODUÇÃO E RENDIMENTO MÉDIO OBTIDOS).
A DIFERENÇA ENTRE AS ÁREAS I E II REFERE-SE À ÁREA PERDIDA.

2. ÁREA (ha), PRODUÇÃO (t) E RENDIMENTO MÉDIO (kg/ha).

PARA AS UNIDADES DA FEDERAÇÃO QUE, POR FORÇA DO CALENDÁRIO AGRÍCOLA, AINDA NÃO DISPÕEM DAS ESTIMATIVAS INICIAIS, OS DADOS CORRESPONDEM A UMA PROJEÇÃO OBTIDA A PARTIR DAS INFORMAÇÕES DE ANOS ANTERIORES.

(1) - VARIACÃO EM RELAÇÃO AO ANO ANTERIOR. (2) - VARIACÃO EM RELAÇÃO AO MÊS ANTERIOR.

FONTE: GRUPO DE COORDENAÇÃO DE ESTATÍSTICAS AGROPECUÁRIAS - GCEA/IBGE

BATATA-INGLESA - 2ª safra

GRANDES REGIÕES E UNIDADES DA FEDERAÇÃO	SITUAÇÃO DA CULTURA	VARIÁVEL	SAFRA 2009	S A F R A 2010		VARIACÃO (%)		PARTICIPAÇÃO (%)	
				MÊS ANTERIOR	MÊS ATUAL	(1)	(2)	SAFRA 2009	SAFRA 2010
TOTAL	P	ÁREA I	48 483	...	48 129	-0.7	...	100.0	100.0
		ÁREA II	48 299	...	48 129	-0.4	...	100.0	100.0
		PRODUÇÃO	1 169 636	...	1 169 173	-0.0	...	100.0	100.0
		REND.MÉDIO	24 217	...	24 292	0.3	...	-	-
NORDESTE	P	ÁREA I	8 102	...	8 102	-	...	16.7	16.8
		ÁREA II	8 102	...	8 102	-	...	16.8	16.8
		PRODUÇÃO	293 730	...	286 635	-2.4	...	25.1	24.5
		REND.MÉDIO	36 254	...	35 378	-2.4	...	-	-
PARAÍBA	P	ÁREA I	390	...	390	-	...	0.8	0.8
		ÁREA II	390	...	390	-	...	0.8	0.8
		PRODUÇÃO	3 050	...	3 080	1.0	...	0.3	0.3
		REND.MÉDIO	7 821	...	7 897	1.0	...	-	-
BAHIA	P	ÁREA I	7 712	...	7 712	-	...	15.9	16.0
		ÁREA II	7 712	...	7 712	-	...	16.0	16.0
		PRODUÇÃO	290 680	...	283 555	-2.5	...	24.9	24.3
		REND.MÉDIO	37 692	...	36 768	-2.5	...	-	-
SUDESTE	P	ÁREA I	23 715	...	23 411	-1.3	...	48.9	48.6
		ÁREA II	23 715	...	23 411	-1.3	...	49.1	48.6
		PRODUÇÃO	567 441	...	588 847	3.8	...	48.5	50.4
		REND.MÉDIO	23 928	...	25 153	5.1	...	-	-
MINAS GERAIS	P	ÁREA I	11 744	...	11 440	-2.6	...	24.2	23.8
		ÁREA II	11 744	...	11 440	-2.6	...	24.3	23.8
		PRODUÇÃO	333 963	...	311 267	-6.8	...	28.6	26.6
		REND.MÉDIO	28 437	...	27 209	-4.3	...	-	-
ESPÍRITO SANTO	P	ÁREA I	251	...	251	-	...	0.5	0.5
		ÁREA II	251	...	251	-	...	0.5	0.5
		PRODUÇÃO	4 328	...	4 094	-5.4	...	0.4	0.4
		REND.MÉDIO	17 243	...	16 311	-5.4	...	-	-
SÃO PAULO	P	ÁREA I	11 720	...	11 720	-	...	24.2	24.4
		ÁREA II	11 720	...	11 720	-	...	24.3	24.4
		PRODUÇÃO	229 150	...	273 486	19.3	...	19.6	23.4
		REND.MÉDIO	19 552	...	23 335	19.3	...	-	-
SUL	P	ÁREA I	16 209	...	16 209	-	...	33.4	33.7
		ÁREA II	16 025	...	16 209	1.1	...	33.2	33.7
		PRODUÇÃO	292 509	...	281 372	-3.8	...	25.0	24.1
		REND.MÉDIO	18 253	...	17 359	-4.9	...	-	-
PARANÁ	P	ÁREA I	10 036	...	10 036	-	...	20.7	20.9
		ÁREA II	10 036	...	10 036	-	...	20.8	20.9
		PRODUÇÃO	222 266	...	209 512	-5.7	...	19.0	17.9
		REND.MÉDIO	22 147	...	20 876	-5.7	...	-	-
SANTA CATARINA	P	ÁREA I	1 712	...	1 712	-	...	3.5	3.6
		ÁREA II	1 712	...	1 712	-	...	3.5	3.6
		PRODUÇÃO	30 314	...	23 860	-21.3	...	2.6	2.0
		REND.MÉDIO	17 707	...	13 937	-21.3	...	-	-
RIO GRANDE DO SUL ...	P	ÁREA I	4 461	...	4 461	-	...	9.2	9.3
		ÁREA II	4 277	...	4 461	4.3	...	8.9	9.3
		PRODUÇÃO	39 929	...	48 000	20.2	...	3.4	4.1
		REND.MÉDIO	9 336	...	10 760	15.3	...	-	-
CENTRO-OESTE .	P	ÁREA I	457	...	407	-10.9	...	0.9	0.8
		ÁREA II	457	...	407	-10.9	...	0.9	0.8
		PRODUÇÃO	15 956	...	12 319	-22.8	...	1.4	1.1
		REND.MÉDIO	34 915	...	30 268	-13.3	...	-	-

BATATA-INGLESA - 2ª safra

GRANDES REGIÕES E UNIDADES DA FEDERAÇÃO	SITUAÇÃO DA CULTURA	VARIÁVEL	SAFRA 2009	S A F R A 2010		VARIACÃO (%)		PARTICIPAÇÃO (%)	
				MÊS ANTERIOR	MÊS ATUAL	(1)	(2)	SAFRA 2009	SAFRA 2010
DISTRITO FEDERAL	P	ÁREA I	457	...	407	-10.9	...	0.9	0.8
		ÁREA II	457	...	407	-10.9	...	0.9	0.8
		PRODUÇÃO	15 956	...	12 319	-22.8	...	1.4	1.1
		REND.MÉDIO	34 915	...	30 268	-13.3	...	-	-

NOTAS - 1. SITUAÇÃO DA CULTURA: P (ÁREA I: PLANTADA; ÁREA II: A SER COLHIDA; PRODUÇÃO E RENDIMENTO MÉDIO ESPERADOS);
C (ÁREA I: PLANTADA; ÁREA II: COLHIDA; PRODUÇÃO E RENDIMENTO MÉDIO OBTIDOS).
A DIFERENÇA ENTRE AS ÁREAS I E II REFERE-SE A ÁREA PERDIDA.

2. ÁREA (ha), PRODUÇÃO (t) E RENDIMENTO MÉDIO (kg/ha).

PARA AS UNIDADES DA FEDERAÇÃO QUE, POR FORÇA DO CALENDÁRIO AGRÍCOLA, AINDA NÃO DISPÕEM DAS ESTIMATIVAS INICIAIS, OS DADOS CORRESPONDEM A UMA PROJEÇÃO OBTIDA A PARTIR DAS INFORMAÇÕES DE ANOS ANTERIORES.

(1) - VARIACÃO EM RELAÇÃO AO ANO ANTERIOR. (2) - VARIACÃO EM RELAÇÃO AO MÊS ANTERIOR.

FONTE: GRUPO DE COORDENAÇÃO DE ESTATÍSTICAS AGROPECUÁRIAS - GCEA/IBGE

BATATA-INGLESA - 3ª safra

GRANDES REGIÕES E UNIDADES DA FEDERAÇÃO	SITUAÇÃO DA CULTURA	VARIÁVEL	SAFRA 2009	S A F R A 2010		VARIACÃO (%)		PARTICIPAÇÃO (%)	
				MÊS ANTERIOR	MÊS ATUAL	(1)	(2)	SAFRA 2009	SAFRA 2010
TOTAL	P	ÁREA I	26 212	...	25 515	-2.7	...	100.0	100.0
		ÁREA II	26 212	...	25 515	-2.7	...	100.0	100.0
		PRODUÇÃO	794 832	...	746 424	-6.1	...	100.0	100.0
		REND.MÉDIO	30 323	...	29 254	-3.5	...	-	-
SUDESTE	P	ÁREA I	20 642	...	19 945	-3.4	...	78.8	78.2
		ÁREA II	20 642	...	19 945	-3.4	...	78.8	78.2
		PRODUÇÃO	562 582	...	520 921	-7.4	...	70.8	69.8
		REND.MÉDIO	27 254	...	26 118	-4.2	...	-	-
MINAS GERAIS	P	ÁREA I	8 952	...	8 255	-7.8	...	34.2	32.4
		ÁREA II	8 952	...	8 255	-7.8	...	34.2	32.4
		PRODUÇÃO	264 652	...	239 535	-9.5	...	33.3	32.1
		REND.MÉDIO	29 563	...	29 017	-1.8	...	-	-
SÃO PAULO	P	ÁREA I	11 690	...	11 690	-	...	44.6	45.8
		ÁREA II	11 690	...	11 690	-	...	44.6	45.8
		PRODUÇÃO	297 930	...	281 386	-5.6	...	37.5	37.7
		REND.MÉDIO	25 486	...	24 071	-5.6	...	-	-
CENTRO-OESTE .	P	ÁREA I	5 570	...	5 570	-	...	21.2	21.8
		ÁREA II	5 570	...	5 570	-	...	21.2	21.8
		PRODUÇÃO	232 250	...	225 503	-2.9	...	29.2	30.2
		REND.MÉDIO	41 697	...	40 485	-2.9	...	-	-
GOIÁS	P	ÁREA I	5 570	...	5 570	-	...	21.2	21.8
		ÁREA II	5 570	...	5 570	-	...	21.2	21.8
		PRODUÇÃO	232 250	...	225 503	-2.9	...	29.2	30.2
		REND.MÉDIO	41 697	...	40 485	-2.9	...	-	-

NOTAS - 1. SITUAÇÃO DA CULTURA: P (ÁREA I: PLANTADA; ÁREA II: A SER COLHIDA; PRODUÇÃO E RENDIMENTO MÉDIO ESPERADOS);
C (ÁREA I: PLANTADA; ÁREA II: COLHIDA; PRODUÇÃO E RENDIMENTO MÉDIO OBTIDOS).
A DIFERENÇA ENTRE AS ÁREAS I E II REFERE-SE A ÁREA PERDIDA.

2. ÁREA (ha), PRODUÇÃO (t) E RENDIMENTO MÉDIO (kg/ha).

PARA AS UNIDADES DA FEDERAÇÃO QUE, POR FORÇA DO CALENDÁRIO AGRÍCOLA, AINDA NÃO DISPÕEM DAS ESTIMATIVAS INICIAIS, OS DADOS CORRESPONDEM A UMA PROJEÇÃO OBTIDA A PARTIR DAS INFORMAÇÕES DE ANOS ANTERIORES.

(1) - VARIACÃO EM RELAÇÃO AO ANO ANTERIOR. (2) - VARIACÃO EM RELAÇÃO AO MÊS ANTERIOR.

FONTE: GRUPO DE COORDENAÇÃO DE ESTATÍSTICAS AGROPECUÁRIAS - GCEA/IBGE

CACAU (em amêndoa)

GRANDES REGIÕES E UNIDADES DA FEDERAÇÃO	SITUAÇÃO DA CULTURA	VARIÁVEL	SAFRA 2009	S A F R A 2010		VARIACÃO (%)		PARTICIPAÇÃO (%)	
				MÊS ANTERIOR	MÊS ATUAL	(1)	(2)	SAFRA 2009	SAFRA 2010
TOTAL	P	ÁREA I	701 907	...	685 085	-2.4	...	100.0	100.0
		ÁREA II	681 722	...	653 747	-4.1	...	100.0	100.0
		PRODUÇÃO	220 666	...	211 142	-4.3	...	100.0	100.0
		REND.MÉDIO	324	...	323	-0.3	...	-	-
NORTE	P	ÁREA I	112 686	...	103 462	-8.2	...	16.1	15.1
		ÁREA II	104 294	...	103 462	-0.8	...	15.3	15.8
		PRODUÇÃO	74 062	...	69 582	-6.0	...	33.6	33.0
		REND.MÉDIO	710	...	673	-5.2	...	-	-
RONDÔNIA	P	ÁREA I	37 283	...	28 891	-22.5	...	5.3	4.2
		ÁREA II	28 891	...	28 891	-	...	4.2	4.4
		PRODUÇÃO	17 484	...	17 323	-0.9	...	7.9	8.2
		REND.MÉDIO	605	...	600	-0.8	...	-	-
AMAZONAS	P	ÁREA I	1 087	...	1 087	-	...	0.2	0.2
		ÁREA II	1 087	...	1 087	-	...	0.2	0.2
		PRODUÇÃO	1 056	...	869	-17.7	...	0.5	0.4
		REND.MÉDIO	971	...	799	-17.7	...	-	-
PARÁ	P	ÁREA I	74 316	...	73 484	-1.1	...	10.6	10.7
		ÁREA II	74 316	...	73 484	-1.1	...	10.9	11.2
		PRODUÇÃO	55 522	...	51 390	-7.4	...	25.2	24.3
		REND.MÉDIO	747	...	699	-6.4	...	-	-
NORDESTE	P	ÁREA I	565 722	...	558 326	-1.3	...	80.6	81.5
		ÁREA II	555 773	...	528 569	-4.9	...	81.5	80.9
		PRODUÇÃO	141 852	...	136 723	-3.6	...	64.3	64.8
		REND.MÉDIO	255	...	259	1.6	...	-	-
BAHIA	P	ÁREA I	565 722	...	558 326	-1.3	...	80.6	81.5
		ÁREA II	555 773	...	528 569	-4.9	...	81.5	80.9
		PRODUÇÃO	141 852	...	136 723	-3.6	...	64.3	64.8
		REND.MÉDIO	255	...	259	1.6	...	-	-
SUDESTE	P	ÁREA I	22 077	...	22 077	-	...	3.1	3.2
		ÁREA II	20 849	...	20 849	-	...	3.1	3.2
		PRODUÇÃO	4 452	...	4 500	1.1	...	2.0	2.1
		REND.MÉDIO	214	...	216	0.9	...	-	-
ESPÍRITO SANTO	P	ÁREA I	22 077	...	22 077	-	...	3.1	3.2
		ÁREA II	20 849	...	20 849	-	...	3.1	3.2
		PRODUÇÃO	4 452	...	4 500	1.1	...	2.0	2.1
		REND.MÉDIO	214	...	216	0.9	...	-	-
CENTRO-OESTE .	P	ÁREA I	1 422	...	1 220	-14.2	...	0.2	0.2
		ÁREA II	806	...	867	7.6	...	0.1	0.1
		PRODUÇÃO	300	...	337	12.3	...	0.1	0.2
		REND.MÉDIO	372	...	389	4.6	...	-	-
MATO GROSSO	P	ÁREA I	1 422	...	1 220	-14.2	...	0.2	0.2
		ÁREA II	806	...	867	7.6	...	0.1	0.1
		PRODUÇÃO	300	...	337	12.3	...	0.1	0.2
		REND.MÉDIO	372	...	389	4.6	...	-	-

NOTAS - 1. SITUAÇÃO DA CULTURA: P (ÁREA I: ÁREA TOTAL PLANTADA, ÁREA II: A SER COLHIDA; PRODUÇÃO E RENDIMENTO MÉDIO ESPERADOS); C (ÁREA I: ÁREA TOTAL PLANTADA, ÁREA II: COLHIDA; PRODUÇÃO E RENDIMENTO MÉDIO OBTIDOS).

2. ÁREA (ha), PRODUÇÃO (t) E RENDIMENTO MÉDIO (kg/ha).

PARA AS UNIDADES DA FEDERAÇÃO QUE, POR FORÇA DO CALENDÁRIO AGRÍCOLA, AINDA NÃO DISPÕEM DAS ESTIMATIVAS INICIAIS, OS DADOS CORRESPONDEM A UMA PROJEÇÃO OBTIDA A PARTIR DAS INFORMAÇÕES DE ANOS ANTERIORES.

(1) - VARIACÃO EM RELAÇÃO AO ANO ANTERIOR. (2) - VARIACÃO EM RELAÇÃO AO MÊS ANTERIOR.

FONTE: GRUPO DE COORDENAÇÃO DE ESTATÍSTICAS AGROPECUÁRIAS - GCEA/IBGE

CAFÉ (em grão)

GRANDES REGIÕES E UNIDADES DA FEDERAÇÃO	SITUAÇÃO DA CULTURA	VARIÁVEL	SAFRA 2009	S A F R A 2010		VARIACÃO (%)		PARTICIPAÇÃO (%)	
				MÊS ANTERIOR	MÊS ATUAL	(1)	(2)	SAFRA 2009	SAFRA 2010
TOTAL	P	ÁREA I	2 371 120	...	2 346 868	-1.0	...	100.0	100.0
		ÁREA II	2 137 608	...	2 142 549	0.2	...	100.0	100.0
		PRODUÇÃO	2 433 746	...	2 805 821	15.3	...	100.0	100.0
		REND.MÉDIO	1 139	...	1 310	15.0	...	-	-
NORTE	P	ÁREA I	175 728	...	169 832	-3.4	...	7.4	7.2
		ÁREA II	169 538	...	169 832	0.2	...	7.9	7.9
		PRODUÇÃO	110 894	...	109 708	-1.1	...	4.6	3.9
		REND.MÉDIO	654	...	646	-1.2	...	-	-
RONDÔNIA	P	ÁREA I	162 484	...	156 553	-3.7	...	6.9	6.7
		ÁREA II	156 294	...	156 553	0.2	...	7.3	7.3
		PRODUÇÃO	96 310	...	96 024	-0.3	...	4.0	3.4
		REND.MÉDIO	616	...	613	-0.5	...	-	-
ACRE	P	ÁREA I	837	...	837	-	...	0.0	0.0
		ÁREA II	837	...	837	-	...	0.0	0.0
		PRODUÇÃO	900	...	589	-34.6	...	0.0	0.0
		REND.MÉDIO	1 075	...	704	-34.5	...	-	-
PARÁ	P	ÁREA I	12 407	...	12 442	0.3	...	0.5	0.5
		ÁREA II	12 407	...	12 442	0.3	...	0.6	0.6
		PRODUÇÃO	13 684	...	13 095	-4.3	...	0.6	0.5
		REND.MÉDIO	1 103	...	1 052	-4.6	...	-	-
NORDESTE	P	ÁREA I	178 354	...	170 019	-4.7	...	7.5	7.2
		ÁREA II	167 698	...	169 587	1.1	...	7.8	7.9
		PRODUÇÃO	181 294	...	188 449	3.9	...	7.4	6.7
		REND.MÉDIO	1 081	...	1 111	2.8	...	-	-
CEARÁ	C	ÁREA I	7 490	...	7 559	0.9	...	0.3	0.3
		ÁREA II	7 436	...	7 432	-0.1	...	0.3	0.3
		PRODUÇÃO	3 289	...	3 224	-2.0	...	0.1	0.1
		REND.MÉDIO	442	...	434	-1.8	...	-	-
PERNAMBUCO	P	ÁREA I	4 248	...	4 248	-	...	0.2	0.2
		ÁREA II	3 943	...	3 943	-	...	0.2	0.2
		PRODUÇÃO	1 882	...	2 171	15.4	...	0.1	0.1
		REND.MÉDIO	477	...	551	15.5	...	-	-
BAHIA	P	ÁREA I	166 616	...	158 212	-5.0	...	7.0	6.7
		ÁREA II	156 319	...	158 212	1.2	...	7.3	7.4
		PRODUÇÃO	176 123	...	183 054	3.9	...	7.2	6.5
		REND.MÉDIO	1 127	...	1 157	2.7	...	-	-
SUDESTE	P	ÁREA I	1 895 621	...	1 887 672	-0.4	...	79.9	80.4
		ÁREA II	1 688 671	...	1 693 326	0.3	...	79.0	79.0
		PRODUÇÃO	2 027 063	...	2 351 707	16.0	...	83.3	83.8
		REND.MÉDIO	1 200	...	1 389	15.8	...	-	-
MINAS GERAIS	P	ÁREA I	1 166 896	...	1 158 458	-0.7	...	49.2	49.4
		ÁREA II	1 013 384	...	1 026 035	1.2	...	47.4	47.9
		PRODUÇÃO	1 197 595	...	1 411 783	17.9	...	49.2	50.3
		REND.MÉDIO	1 182	...	1 376	16.4	...	-	-
ESPÍRITO SANTO	P	ÁREA I	532 782	...	534 129	0.3	...	22.5	22.8
		ÁREA II	489 754	...	482 616	-1.5	...	22.9	22.5
		PRODUÇÃO	619 655	...	705 650	13.9	...	25.5	25.1
		REND.MÉDIO	1 265	...	1 462	15.6	...	-	-
RIO DE JANEIRO	P	ÁREA I	13 923	...	13 065	-6.2	...	0.6	0.6
		ÁREA II	13 923	...	13 065	-6.2	...	0.7	0.6
		PRODUÇÃO	15 893	...	15 128	-4.8	...	0.7	0.5
		REND.MÉDIO	1 141	...	1 158	1.5	...	-	-
SÃO PAULO	P	ÁREA I	182 020	...	182 020	-	...	7.7	7.8
		ÁREA II	171 610	...	171 610	-	...	8.0	8.0
		PRODUÇÃO	193 920	...	219 146	13.0	...	8.0	7.8
		REND.MÉDIO	1 130	...	1 277	13.0	...	-	-
SUL	P	ÁREA I	85 572	...	83 376	-2.6	...	3.6	3.6
		ÁREA II	85 572	...	83 376	-2.6	...	4.0	3.9
		PRODUÇÃO	86 465	...	124 652	44.2	...	3.6	4.4
		REND.MÉDIO	1 010	...	1 495	48.0	...	-	-

CAFÉ (em grão)

GRANDES REGIÕES E UNIDADES DA FEDERAÇÃO	SITUAÇÃO DA CULTURA	VARIÁVEL	SAFRA 2009	S A F R A 2010		VARIACÃO (%)		PARTICIPAÇÃO (%)	
				MÊS ANTERIOR	MÊS ATUAL	(1)	(2)	SAFRA 2009	SAFRA 2010
PARANÁ	P	ÁREA I	85 572	...	83 376	-2.6	...	3.6	3.6
		ÁREA II	85 572	...	83 376	-2.6	...	4.0	3.9
		PRODUÇÃO	86 465	...	124 652	44.2	...	3.6	4.4
		REND.MÉDIO	1 010	...	1 495	48.0	...	-	-
CENTRO-OESTE .	P	ÁREA I	35 845	...	35 969	0.3	...	1.5	1.5
		ÁREA II	26 129	...	26 428	1.1	...	1.2	1.2
		PRODUÇÃO	28 030	...	31 305	11.7	...	1.2	1.1
		REND.MÉDIO	1 073	...	1 185	10.4	...	-	-
MATO GROSSO DO SUL ..	P	ÁREA I	1 273	...	1 292	1.5	...	0.1	0.1
		ÁREA II	1 273	...	1 292	1.5	...	0.1	0.1
		PRODUÇÃO	991	...	1 538	55.2	...	0.0	0.1
		REND.MÉDIO	778	...	1 190	53.0	...	-	-
MATO GROSSO	P	ÁREA I	24 024	...	23 349	-2.8	...	1.0	1.0
		ÁREA II	15 272	...	15 492	1.4	...	0.7	0.7
		PRODUÇÃO	7 653	...	7 697	0.6	...	0.3	0.3
		REND.MÉDIO	501	...	497	-0.8	...	-	-
GOIÁS	P	ÁREA I	9 680	...	10 460	8.1	...	0.4	0.4
		ÁREA II	8 770	...	8 830	0.7	...	0.4	0.4
		PRODUÇÃO	18 502	...	21 214	14.7	...	0.8	0.8
		REND.MÉDIO	2 110	...	2 402	13.8	...	-	-
DISTRITO FEDERAL	P	ÁREA I	868	...	868	-	...	0.0	0.0
		ÁREA II	814	...	814	-	...	0.0	0.0
		PRODUÇÃO	884	...	856	-3.2	...	0.0	0.0
		REND.MÉDIO	1 086	...	1 052	-3.1	...	-	-

NOTAS - 1. SITUAÇÃO DA CULTURA: P (ÁREA I: ÁREA TOTAL PLANTADA, ÁREA II: A SER COLHIDA; PRODUÇÃO E RENDIMENTO MÉDIO ESPERADOS); C (ÁREA I: ÁREA TOTAL PLANTADA, ÁREA II: COLHIDA; PRODUÇÃO E RENDIMENTO MÉDIO OBTIDOS).

2. ÁREA (ha), PRODUÇÃO (t) E RENDIMENTO MÉDIO (kg/ha).

PARA AS UNIDADES DA FEDERAÇÃO QUE, POR FORÇA DO CALENDÁRIO AGRÍCOLA, AINDA NÃO DISPÕEM DAS ESTIMATIVAS INICIAIS, OS DADOS CORRESPONDEM A UMA PROJEÇÃO OBTIDA A PARTIR DAS INFORMAÇÕES DE ANOS ANTERIORES.

(1) - VARIACÃO EM RELAÇÃO AO ANO ANTERIOR. (2) - VARIACÃO EM RELAÇÃO AO MÊS ANTERIOR.

FONTE: GRUPO DE COORDENAÇÃO DE ESTATÍSTICAS AGROPECUÁRIAS - GCEA/IBGE

CANA-DE-AÇÚCAR

GRANDES REGIÕES E UNIDADES DA FEDERAÇÃO	SITUAÇÃO DA CULTURA	VARIÁVEL	SAFRA 2009	S A F R A 2010		VARIACÃO (%)		PARTICIPAÇÃO (%)	
				MÊS ANTERIOR	MÊS ATUAL	(1)	(2)	SAFRA 2009	SAFRA 2010
TOTAL	P	ÁREA I	9 674 944	...	9 803 722	1.3	...	100.0	100.0
		ÁREA II	8 603 957	...	8 787 528	2.1	...	100.0	100.0
		PRODUÇÃO	686 290 114	...	691 757 814	0.8	...	100.0	100.0
		REND.MÉDIO	79 764	...	78 720	-1.3	...	-	-
NORTE	P	ÁREA I	25 834	...	25 833	-0.0	...	0.3	0.3
		ÁREA II	24 473	...	24 472	-0.0	...	0.3	0.3
		PRODUÇÃO	1 729 072	...	1 569 306	-9.2	...	0.3	0.2
		REND.MÉDIO	70 652	...	64 127	-9.2	...	-	-
AMAZONAS	P	ÁREA I	6 050	...	6 050	-	...	0.1	0.1
		ÁREA II	6 050	...	6 050	-	...	0.1	0.1
		PRODUÇÃO	365 983	...	368 050	0.6	...	0.1	0.1
		REND.MÉDIO	60 493	...	60 835	0.6	...	-	-
PARÁ	P	ÁREA I	9 972	...	9 971	-0.0	...	0.1	0.1
		ÁREA II	9 772	...	9 771	-0.0	...	0.1	0.1
		PRODUÇÃO	698 805	...	696 288	-0.4	...	0.1	0.1
		REND.MÉDIO	71 511	...	71 261	-0.3	...	-	-
TOCANTINS	P	ÁREA I	9 812	...	9 812	-	...	0.1	0.1
		ÁREA II	8 651	...	8 651	-	...	0.1	0.1
		PRODUÇÃO	664 284	...	504 968	-24.0	...	0.1	0.1
		REND.MÉDIO	76 787	...	58 371	-24.0	...	-	-
NORDESTE	P	ÁREA I	1 305 307	...	1 299 617	-0.4	...	13.5	13.3
		ÁREA II	1 222 608	...	1 237 813	1.2	...	14.2	14.1
		PRODUÇÃO	71 882 999	...	70 577 847	-1.8	...	10.5	10.2
		REND.MÉDIO	58 795	...	57 018	-3.0	...	-	-
MARANHÃO	P	ÁREA I	53 438	...	55 017	3.0	...	0.6	0.6
		ÁREA II	46 398	...	55 017	18.6	...	0.5	0.6
		PRODUÇÃO	2 833 787	...	3 691 853	30.3	...	0.4	0.5
		REND.MÉDIO	61 076	...	67 104	9.9	...	-	-
PIAUI	P	ÁREA I	12 866	...	12 979	0.9	...	0.1	0.1
		ÁREA II	12 866	...	12 979	0.9	...	0.1	0.1
		PRODUÇÃO	859 513	...	873 671	1.6	...	0.1	0.1
		REND.MÉDIO	66 805	...	67 314	0.8	...	-	-
CEARÁ	C	ÁREA I	42 800	...	43 456	1.5	...	0.4	0.4
		ÁREA II	42 706	...	43 034	0.8	...	0.5	0.5
		PRODUÇÃO	2 323 937	...	2 311 872	-0.5	...	0.3	0.3
		REND.MÉDIO	54 417	...	53 722	-1.3	...	-	-
RIO GRANDE DO NORTE .	P	ÁREA I	67 696	...	66 094	-2.4	...	0.7	0.7
		ÁREA II	67 557	...	66 079	-2.2	...	0.8	0.8
		PRODUÇÃO	4 264 676	...	4 086 303	-4.2	...	0.6	0.6
		REND.MÉDIO	63 127	...	61 840	-2.0	...	-	-
PARAÍBA	P	ÁREA I	150 215	...	148 215	-1.3	...	1.6	1.5
		ÁREA II	122 888	...	123 888	0.8	...	1.4	1.4
		PRODUÇÃO	6 302 570	...	6 380 067	1.2	...	0.9	0.9
		REND.MÉDIO	51 287	...	51 499	0.4	...	-	-
PERNAMBUCO	P	ÁREA I	387 395	...	387 690	0.1	...	4.0	4.0
		ÁREA II	352 276	...	358 328	1.7	...	4.1	4.1
		PRODUÇÃO	19 444 441	...	19 369 420	-0.4	...	2.8	2.8
		REND.MÉDIO	55 197	...	54 055	-2.1	...	-	-
ALAGOAS	P	ÁREA I	435 344	...	435 000	-0.1	...	4.5	4.4
		ÁREA II	435 344	...	435 000	-0.1	...	5.1	5.0
		PRODUÇÃO	27 460 000	...	25 300 035	-7.9	...	4.0	3.7
		REND.MÉDIO	63 077	...	58 161	-7.8	...	-	-
SERGIPE	P	ÁREA I	49 609	...	49 609	-	...	0.5	0.5
		ÁREA II	41 931	...	41 931	-	...	0.5	0.5
		PRODUÇÃO	2 618 035	...	2 607 155	-0.4	...	0.4	0.4
		REND.MÉDIO	62 437	...	62 177	-0.4	...	-	-
BAHIA	P	ÁREA I	105 944	...	101 557	-4.1	...	1.1	1.0
		ÁREA II	100 642	...	101 557	0.9	...	1.2	1.2
		PRODUÇÃO	5 776 040	...	5 957 471	3.1	...	0.8	0.9
		REND.MÉDIO	57 392	...	58 661	2.2	...	-	-

CANA-DE-AÇÚCAR

GRANDES REGIÕES E UNIDADES DA FEDERAÇÃO	SITUAÇÃO DA CULTURA	VARIÁVEL	SAFRA 2009	S A F R A 2010		VARIACÃO (%)		PARTICIPAÇÃO (%)	
				MÊS ANTERIOR	MÊS ATUAL	(1)	(2)	SAFRA 2009	SAFRA 2010
SUDESTE	P	ÁREA I	6 457 107	...	6 438 285	-0.3	...	66.7	65.7
		ÁREA II	5 622 175	...	5 584 636	-0.7	...	65.3	63.6
		PRODUÇÃO	470 617 380	...	459 820 162	-2.3	...	68.6	66.5
		REND.MÉDIO	83 707	...	82 337	-1.6	...	-	-
MINAS GERAIS	P	ÁREA I	859 151	...	841 125	-2.1	...	8.9	8.6
		ÁREA II	715 628	...	678 985	-5.1	...	8.3	7.7
		PRODUÇÃO	58 336 970	...	52 393 878	-10.2	...	8.5	7.6
		REND.MÉDIO	81 519	...	77 165	-5.3	...	-	-
ESPÍRITO SANTO	P	ÁREA I	84 076	...	84 189	0.1	...	0.9	0.9
		ÁREA II	80 162	...	80 175	0.0	...	0.9	0.9
		PRODUÇÃO	5 249 775	...	5 239 575	-0.2	...	0.8	0.8
		REND.MÉDIO	65 490	...	65 352	-0.2	...	-	-
RIO DE JANEIRO	P	ÁREA I	135 130	...	134 221	-0.7	...	1.4	1.4
		ÁREA II	135 130	...	134 221	-0.7	...	1.6	1.5
		PRODUÇÃO	6 491 315	...	6 457 457	-0.5	...	0.9	0.9
		REND.MÉDIO	48 038	...	48 111	0.2	...	-	-
SÃO PAULO	P	ÁREA I	5 378 750	...	5 378 750	-	...	55.6	54.9
		ÁREA II	4 691 255	...	4 691 255	-	...	54.5	53.4
		PRODUÇÃO	400 539 320	...	395 729 252	-1.2	...	58.4	57.2
		REND.MÉDIO	85 380	...	84 355	-1.2	...	-	-
SUL	P	ÁREA I	627 487	...	678 573	8.1	...	6.5	6.9
		ÁREA II	626 667	...	678 573	8.3	...	7.3	7.7
		PRODUÇÃO	51 350 575	...	56 100 565	9.3	...	7.5	8.1
		REND.MÉDIO	81 942	...	82 674	0.9	...	-	-
PARANÁ	P	ÁREA I	590 100	...	641 659	8.7	...	6.1	6.5
		ÁREA II	590 100	...	641 659	8.7	...	6.9	7.3
		PRODUÇÃO	50 096 100	...	54 574 809	8.9	...	7.3	7.9
		REND.MÉDIO	84 894	...	85 053	0.2	...	-	-
RIO GRANDE DO SUL ...	P	ÁREA I	37 387	...	36 914	-1.3	...	0.4	0.4
		ÁREA II	36 567	...	36 914	0.9	...	0.4	0.4
		PRODUÇÃO	1 254 475	...	1 525 756	21.6	...	0.2	0.2
		REND.MÉDIO	34 306	...	41 333	20.5	...	-	-
CENTRO-OESTE .	P	ÁREA I	1 259 209	...	1 361 414	8.1	...	13.0	13.9
		ÁREA II	1 108 034	...	1 262 034	13.9	...	12.9	14.4
		PRODUÇÃO	90 710 088	...	103 689 934	14.3	...	13.2	15.0
		REND.MÉDIO	81 866	...	82 161	0.4	...	-	-
MATO GROSSO DO SUL ..	P	ÁREA I	339 383	...	415 000	22.3	...	3.5	4.2
		ÁREA II	339 383	...	415 000	22.3	...	3.9	4.7
		PRODUÇÃO	29 792 853	...	36 520 000	22.6	...	4.3	5.3
		REND.MÉDIO	87 785	...	88 000	0.2	...	-	-
MATO GROSSO	P	ÁREA I	262 256	...	256 414	-2.2	...	2.7	2.6
		ÁREA II	245 666	...	237 034	-3.5	...	2.9	2.7
		PRODUÇÃO	16 852 765	...	16 539 934	-1.9	...	2.5	2.4
		REND.MÉDIO	68 600	...	69 779	1.7	...	-	-
GOIÁS	P	ÁREA I	657 570	...	690 000	4.9	...	6.8	7.0
		ÁREA II	522 985	...	610 000	16.6	...	6.1	6.9
		PRODUÇÃO	44 064 470	...	50 630 000	14.9	...	6.4	7.3
		REND.MÉDIO	84 256	...	83 000	-1.5	...	-	-

NOTAS - 1. SITUAÇÃO DA CULTURA: P (ÁREA I: ÁREA TOTAL PLANTADA, ÁREA II: A SER COLHIDA; PRODUÇÃO E RENDIMENTO MÉDIO ESPERADOS); C (ÁREA I: ÁREA TOTAL PLANTADA, ÁREA II: COLHIDA; PRODUÇÃO E RENDIMENTO MÉDIO OBTIDOS).

2. ÁREA (ha), PRODUÇÃO (t) E RENDIMENTO MÉDIO (kg/ha).

PARA AS UNIDADES DA FEDERAÇÃO QUE, POR FORÇA DO CALENDÁRIO AGRÍCOLA, AINDA NÃO DISPÕEM DAS ESTIMATIVAS INICIAIS, OS DADOS CORRESPONDEM A UMA PROJEÇÃO OBTIDA A PARTIR DAS INFORMAÇÕES DE ANOS ANTERIORES.

(1) - VARIACÃO EM RELAÇÃO AO ANO ANTERIOR. (2) - VARIACÃO EM RELAÇÃO AO MÊS ANTERIOR.

FONTE: GRUPO DE COORDENAÇÃO DE ESTATÍSTICAS AGROPECUÁRIAS - GCEA/IBGE

CASTANHA-DE-CAJU

GRANDES REGIÕES E UNIDADES DA FEDERAÇÃO	SITUAÇÃO DA CULTURA	VARIÁVEL	SAFRA 2009	S A F R A 2010		VARIACÃO (%)		PARTICIPAÇÃO (%)	
				MÊS ANTERIOR	MÊS ATUAL	(1)	(2)	SAFRA 2009	SAFRA 2010
TOTAL	P	ÁREA I	784 515	...	793 669	1.2	...	100.0	100.0
		ÁREA II	747 094	...	772 268	3.4	...	100.0	100.0
		PRODUÇÃO	211 920	...	289 859	36.8	...	100.0	100.0
		REND.MÉDIO	284	...	375	32.0	...	-	-
NORDESTE	P	ÁREA I	784 515	...	793 669	1.2	...	100.0	100.0
		ÁREA II	747 094	...	772 268	3.4	...	100.0	100.0
		PRODUÇÃO	211 920	...	289 859	36.8	...	100.0	100.0
		REND.MÉDIO	284	...	375	32.0	...	-	-
MARANHÃO	P	ÁREA I	19 608	...	19 607	-0.0	...	2.5	2.5
		ÁREA II	18 777	...	18 777	-	...	2.5	2.4
		PRODUÇÃO	6 512	...	6 422	-1.4	...	3.1	2.2
		REND.MÉDIO	347	...	342	-1.4	...	-	-
PIAUI	P	ÁREA I	184 145	...	193 984	5.3	...	23.5	24.4
		ÁREA II	170 545	...	193 984	13.7	...	22.8	25.1
		PRODUÇÃO	42 963	...	71 722	66.9	...	20.3	24.7
		REND.MÉDIO	252	...	370	46.8	...	-	-
CEARÁ	C	ÁREA I	410 676	...	412 838	0.5	...	52.3	52.0
		ÁREA II	396 538	...	401 215	1.2	...	53.1	52.0
		PRODUÇÃO	104 421	...	153 819	47.3	...	49.3	53.1
		REND.MÉDIO	263	...	383	45.6	...	-	-
RIO GRANDE DO NORTE .	P	ÁREA I	128 227	...	125 842	-1.9	...	16.3	15.9
		ÁREA II	120 590	...	118 295	-1.9	...	16.1	15.3
		PRODUÇÃO	43 772	...	43 611	-0.4	...	20.7	15.0
		REND.MÉDIO	363	...	369	1.7	...	-	-
PARAIBA	P	ÁREA I	7 969	...	8 112	1.8	...	1.0	1.0
		ÁREA II	7 905	...	8 058	1.9	...	1.1	1.0
		PRODUÇÃO	3 152	...	3 024	-4.1	...	1.5	1.0
		REND.MÉDIO	399	...	375	-6.0	...	-	-
PERNAMBUCO	P	ÁREA I	8 118	...	8 118	-	...	1.0	1.0
		ÁREA II	7 260	...	7 260	-	...	1.0	0.9
		PRODUÇÃO	5 827	...	5 716	-1.9	...	2.7	2.0
		REND.MÉDIO	803	...	787	-2.0	...	-	-
BAHIA	P	ÁREA I	25 772	...	25 168	-2.3	...	3.3	3.2
		ÁREA II	25 479	...	24 679	-3.1	...	3.4	3.2
		PRODUÇÃO	5 273	...	5 545	5.2	...	2.5	1.9
		REND.MÉDIO	207	...	225	8.7	...	-	-

NOTAS - 1. SITUAÇÃO DA CULTURA: P (ÁREA I: ÁREA TOTAL PLANTADA, ÁREA II: A SER COLHIDA; PRODUÇÃO E RENDIMENTO MÉDIO ESPERADOS); C (ÁREA I: ÁREA TOTAL PLANTADA, ÁREA II: COLHIDA; PRODUÇÃO E RENDIMENTO MÉDIO OBTIDOS).

2. ÁREA (ha), PRODUÇÃO (t) E RENDIMENTO MÉDIO (kg/ha).

PARA AS UNIDADES DA FEDERAÇÃO QUE, POR FORÇA DO CALENDÁRIO AGRÍCOLA, AINDA NÃO DISPÕEM DAS ESTIMATIVAS INICIAIS, OS DADOS CORRESPONDEM A UMA PROJEÇÃO OBTIDA A PARTIR DAS INFORMAÇÕES DE ANOS ANTERIORES.

(1) - VARIACÃO EM RELAÇÃO AO ANO ANTERIOR. (2) - VARIACÃO EM RELAÇÃO AO MÊS ANTERIOR.

FONTE: GRUPO DE COORDENAÇÃO DE ESTATÍSTICAS AGROPECUÁRIAS - GCEA/IBGE

CEBOLA

GRANDES REGIÕES E UNIDADES DA FEDERAÇÃO	SITUAÇÃO DA CULTURA	VARIÁVEL	SAFRA 2009	S A F R A 2010		VARIACÃO (%)		PARTICIPAÇÃO (%)	
				MÊS ANTERIOR	MÊS ATUAL	(1)	(2)	SAFRA 2009	SAFRA 2010
TOTAL	P	ÁREA I	64 214	...	65 056	1.3	...	100.0	100.0
		ÁREA II	64 011	...	65 036	1.6	...	100.0	100.0
		PRODUÇÃO	1 373 275	...	1 517 581	10.5	...	100.0	100.0
		REND.MÉDIO	21 454	...	23 334	8.8	...	-	-
NORDESTE	P	ÁREA I	16 278	...	15 787	-3.0	...	25.3	24.3
		ÁREA II	16 278	...	15 787	-3.0	...	25.4	24.3
		PRODUÇÃO	328 116	...	338 742	3.2	...	23.9	22.3
		REND.MÉDIO	20 157	...	21 457	6.4	...	-	-
PERNAMBUCO	P	ÁREA I	6 575	...	6 575	-	...	10.2	10.1
		ÁREA II	6 575	...	6 575	-	...	10.3	10.1
		PRODUÇÃO	104 620	...	119 932	14.6	...	7.6	7.9
		REND.MÉDIO	15 912	...	18 241	14.6	...	-	-
BAHIA	P	ÁREA I	9 703	...	9 212	-5.1	...	15.1	14.2
		ÁREA II	9 703	...	9 212	-5.1	...	15.2	14.2
		PRODUÇÃO	223 496	...	218 810	-2.1	...	16.3	14.4
		REND.MÉDIO	23 034	...	23 753	3.1	...	-	-
SUDESTE	P	ÁREA I	8 580	...	8 305	-3.2	...	13.4	12.8
		ÁREA II	8 580	...	8 305	-3.2	...	13.4	12.8
		PRODUÇÃO	289 275	...	272 942	-5.6	...	21.1	18.0
		REND.MÉDIO	33 715	...	32 865	-2.5	...	-	-
MINAS GERAIS	P	ÁREA I	2 330	...	2 055	-11.8	...	3.6	3.2
		ÁREA II	2 330	...	2 055	-11.8	...	3.6	3.2
		PRODUÇÃO	110 244	...	91 215	-17.3	...	8.0	6.0
		REND.MÉDIO	47 315	...	44 387	-6.2	...	-	-
SÃO PAULO	P	ÁREA I	6 250	...	6 250	-	...	9.7	9.6
		ÁREA II	6 250	...	6 250	-	...	9.8	9.6
		PRODUÇÃO	179 031	...	181 727	1.5	...	13.0	12.0
		REND.MÉDIO	28 645	...	29 076	1.5	...	-	-
SUL	P	ÁREA I	39 356	...	40 964	4.1	...	61.3	63.0
		ÁREA II	39 153	...	40 944	4.6	...	61.2	63.0
		PRODUÇÃO	755 884	...	905 897	19.8	...	55.0	59.7
		REND.MÉDIO	19 306	...	22 125	14.6	...	-	-
PARANÁ	P	ÁREA I	7 287	...	7 640	4.8	...	11.3	11.7
		ÁREA II	7 287	...	7 640	4.8	...	11.4	11.7
		PRODUÇÃO	129 710	...	139 294	7.4	...	9.4	9.2
		REND.MÉDIO	17 800	...	18 232	2.4	...	-	-
SANTA CATARINA	P	ÁREA I	21 271	...	22 104	3.9	...	33.1	34.0
		ÁREA II	21 071	...	22 084	4.8	...	32.9	34.0
		PRODUÇÃO	454 348	...	521 912	14.9	...	33.1	34.4
		REND.MÉDIO	21 563	...	23 633	9.6	...	-	-
RIO GRANDE DO SUL ...	P	ÁREA I	10 798	...	11 220	3.9	...	16.8	17.2
		ÁREA II	10 795	...	11 220	3.9	...	16.9	17.3
		PRODUÇÃO	171 826	...	244 691	42.4	...	12.5	16.1
		REND.MÉDIO	15 917	...	21 808	37.0	...	-	-

NOTAS - 1. SITUAÇÃO DA CULTURA: P (ÁREA I: PLANTADA; ÁREA II: A SER COLHIDA; PRODUÇÃO E RENDIMENTO MÉDIO ESPERADOS);
C (ÁREA I: PLANTADA; ÁREA II: COLHIDA; PRODUÇÃO E RENDIMENTO MÉDIO OBTIDOS).
A DIFERENÇA ENTRE AS ÁREAS I E II REFERE-SE A ÁREA PERDIDA.

2. ÁREA (ha), PRODUÇÃO (t) E RENDIMENTO MÉDIO (kg/ha).

PARA AS UNIDADES DA FEDERAÇÃO QUE, POR FORÇA DO CALENDÁRIO AGRÍCOLA, AINDA NÃO DISPÕEM DAS ESTIMATIVAS INICIAIS, OS DADOS CORRESPONDEM A UMA PROJEÇÃO OBTIDA A PARTIR DAS INFORMAÇÕES DE ANOS ANTERIORES.

(1) - VARIACÃO EM RELAÇÃO AO ANO ANTERIOR. (2) - VARIACÃO EM RELAÇÃO AO MÊS ANTERIOR.

FONTE: GRUPO DE COORDENAÇÃO DE ESTATÍSTICAS AGROPECUÁRIAS - GCEA/IBGE

CENTEIO (em grão)

GRANDES REGIÕES E UNIDADES DA FEDERAÇÃO	SITUAÇÃO DA CULTURA	VARIÁVEL	SAFRA 2009	S A F R A 2010		VARIACÃO (%)		PARTICIPAÇÃO (%)	
				MÊS ANTERIOR	MÊS ATUAL	(1)	(2)	SAFRA 2009	SAFRA 2010
TOTAL	P	ÁREA I	4 379	...	4 498	2.7	...	100.0	100.0
		ÁREA II	4 379	...	4 498	2.7	...	100.0	100.0
		PRODUÇÃO	4 828	...	5 434	12.6	...	100.0	100.0
		REND.MÉDIO	1 103	...	1 208	9.5	...	-	-
SUL	P	ÁREA I	4 379	...	4 498	2.7	...	100.0	100.0
		ÁREA II	4 379	...	4 498	2.7	...	100.0	100.0
		PRODUÇÃO	4 828	...	5 434	12.6	...	100.0	100.0
		REND.MÉDIO	1 103	...	1 208	9.5	...	-	-
PARANÁ	P	ÁREA I	1 355	...	1 355	-	...	30.9	30.1
		ÁREA II	1 355	...	1 355	-	...	30.9	30.1
		PRODUÇÃO	1 570	...	1 902	21.1	...	32.5	35.0
		REND.MÉDIO	1 159	...	1 404	21.1	...	-	-
RIO GRANDE DO SUL ...	P	ÁREA I	3 024	...	3 143	3.9	...	69.1	69.9
		ÁREA II	3 024	...	3 143	3.9	...	69.1	69.9
		PRODUÇÃO	3 258	...	3 532	8.4	...	67.5	65.0
		REND.MÉDIO	1 077	...	1 124	4.4	...	-	-

NOTAS - 1. SITUAÇÃO DA CULTURA: P (ÁREA I: PLANTADA; ÁREA II: A SER COLHIDA; PRODUÇÃO E RENDIMENTO MÉDIO ESPERADOS);
C (ÁREA I: PLANTADA; ÁREA II: COLHIDA; PRODUÇÃO E RENDIMENTO MÉDIO OBTIDOS).
A DIFERENÇA ENTRE AS ÁREAS I E II REFERE-SE A ÁREA PERDIDA.

2. ÁREA (ha), PRODUÇÃO (t) E RENDIMENTO MÉDIO (kg/ha).

PARA AS UNIDADES DA FEDERAÇÃO QUE, POR FORÇA DO CALENDÁRIO AGRÍCOLA, AINDA NÃO DISPÕEM DAS ESTIMATIVAS INICIAIS, OS DADOS CORRESPONDEM A UMA PROJEÇÃO OBTIDA A PARTIR DAS INFORMAÇÕES DE ANOS ANTERIORES.

(1) - VARIACÃO EM RELAÇÃO AO ANO ANTERIOR. (2) - VARIACÃO EM RELAÇÃO AO MÊS ANTERIOR.

FONTE: GRUPO DE COORDENAÇÃO DE ESTATÍSTICAS AGROPECUÁRIAS - GCEA/IBGE

CEVADA (em grão)

GRANDES REGIÕES E UNIDADES DA FEDERAÇÃO	SITUAÇÃO DA CULTURA	VARIÁVEL	SAFRA 2009	S A F R A 2010		VARIACÃO (%)		PARTICIPAÇÃO (%)	
				MÊS ANTERIOR	MÊS ATUAL	(1)	(2)	SAFRA 2009	SAFRA 2010
TOTAL	P	ÁREA I	77 587	...	82 772	6.7	...	100.0	100.0
		ÁREA II	77 587	...	82 772	6.7	...	100.0	100.0
		PRODUÇÃO	201 663	...	225 518	11.8	...	100.0	100.0
		REND.MÉDIO	2 599	...	2 725	4.8	...	-	-
SUL	P	ÁREA I	77 587	...	82 772	6.7	...	100.0	100.0
		ÁREA II	77 587	...	82 772	6.7	...	100.0	100.0
		PRODUÇÃO	201 663	...	225 518	11.8	...	100.0	100.0
		REND.MÉDIO	2 599	...	2 725	4.8	...	-	-
PARANÁ	P	ÁREA I	45 077	...	44 977	-0.2	...	58.1	54.3
		ÁREA II	45 077	...	44 977	-0.2	...	58.1	54.3
		PRODUÇÃO	125 441	...	140 403	11.9	...	62.2	62.3
		REND.MÉDIO	2 783	...	3 122	12.2	...	-	-
SANTA CATARINA	P	ÁREA I	1 175	...	1 335	13.6	...	1.5	1.6
		ÁREA II	1 175	...	1 335	13.6	...	1.5	1.6
		PRODUÇÃO	3 377	...	3 391	0.4	...	1.7	1.5
		REND.MÉDIO	2 874	...	2 540	-11.6	...	-	-
RIO GRANDE DO SUL ...	P	ÁREA I	31 335	...	36 460	16.4	...	40.4	44.0
		ÁREA II	31 335	...	36 460	16.4	...	40.4	44.0
		PRODUÇÃO	72 845	...	81 724	12.2	...	36.1	36.2
		REND.MÉDIO	2 325	...	2 241	-3.6	...	-	-

NOTAS - 1. SITUAÇÃO DA CULTURA: P (ÁREA I: PLANTADA; ÁREA II: A SER COLHIDA; PRODUÇÃO E RENDIMENTO MÉDIO ESPERADOS);
C (ÁREA I: PLANTADA; ÁREA II: COLHIDA; PRODUÇÃO E RENDIMENTO MÉDIO OBTIDOS).
A DIFERENÇA ENTRE AS ÁREAS I E II REFERE-SE A ÁREA PERDIDA.

2. ÁREA (ha), PRODUÇÃO (t) E RENDIMENTO MÉDIO (kg/ha).

PARA AS UNIDADES DA FEDERAÇÃO QUE, POR FORÇA DO CALENDÁRIO AGRÍCOLA, AINDA NÃO DISPÕEM DAS ESTIMATIVAS INICIAIS, OS DADOS CORRESPONDEM A UMA PROJEÇÃO OBTIDA A PARTIR DAS INFORMAÇÕES DE ANOS ANTERIORES.

(1) - VARIACÃO EM RELAÇÃO AO ANO ANTERIOR. (2) - VARIACÃO EM RELAÇÃO AO MÊS ANTERIOR.

FONTE: GRUPO DE COORDENAÇÃO DE ESTATÍSTICAS AGROPECUÁRIAS - GCEA/IBGE

COCO-DA-BAÍA

GRANDES REGIÕES E UNIDADES DA FEDERAÇÃO	SITUAÇÃO DA CULTURA	VARIÁVEL	SAFRA 2009	S A F R A 2010		VARIACÃO (%)		PARTICIPAÇÃO (%)	
				MÊS ANTERIOR	MÊS ATUAL	(1)	(2)	SAFRA 2009	SAFRA 2010
TOTAL	P	ÁREA I	275 604	...	282 574	2.5	...	100.0	100.0
		ÁREA II	266 096	...	276 293	3.8	...	100.0	100.0
		PRODUÇÃO	1 676 222	...	2 027 540	21.0	...	100.0	100.0
		REND.MÉDIO	6 299	...	7 338	16.5	...	-	-
NORTE	P	ÁREA I	24 843	...	25 648	3.2	...	9.0	9.1
		ÁREA II	24 637	...	25 487	3.5	...	9.3	9.2
		PRODUÇÃO	248 977	...	251 030	0.8	...	14.9	12.4
		REND.MÉDIO	10 106	...	9 849	-2.5	...	-	-
PARÁ	P	ÁREA I	24 843	...	25 648	3.2	...	9.0	9.1
		ÁREA II	24 637	...	25 487	3.5	...	9.3	9.2
		PRODUÇÃO	248 977	...	251 030	0.8	...	14.9	12.4
		REND.MÉDIO	10 106	...	9 849	-2.5	...	-	-
NORDESTE	P	ÁREA I	231 027	...	237 539	2.8	...	83.8	84.1
		ÁREA II	223 316	...	233 021	4.3	...	83.9	84.3
		PRODUÇÃO	1 151 326	...	1 505 055	30.7	...	68.7	74.2
		REND.MÉDIO	5 156	...	6 459	25.3	...	-	-
MARANHÃO	P	ÁREA I	2 313	...	2 313	-	...	0.8	0.8
		ÁREA II	2 235	...	2 235	-	...	0.8	0.8
		PRODUÇÃO	8 583	...	7 884	-8.1	...	0.5	0.4
		REND.MÉDIO	3 840	...	3 528	-8.1	...	-	-
PIAUI	P	ÁREA I	1 374	...	1 264	-8.0	...	0.5	0.4
		ÁREA II	1 374	...	1 264	-8.0	...	0.5	0.5
		PRODUÇÃO	17 140	...	14 888	-13.1	...	1.0	0.7
		REND.MÉDIO	12 475	...	11 778	-5.6	...	-	-
CEARÁ	P	ÁREA I	47 697	...	44 718	-6.2	...	17.3	15.8
		ÁREA II	43 448	...	44 232	1.8	...	16.3	16.0
		PRODUÇÃO	259 368	...	266 520	2.8	...	15.5	13.1
		REND.MÉDIO	5 970	...	6 026	0.9	...	-	-
RIO GRANDE DO NORTE .	P	ÁREA I	21 937	...	21 909	-0.1	...	8.0	7.8
		ÁREA II	21 821	...	21 794	-0.1	...	8.2	7.9
		PRODUÇÃO	61 025	...	60 064	-1.6	...	3.6	3.0
		REND.MÉDIO	2 797	...	2 756	-1.5	...	-	-
PARAÍBA	P	ÁREA I	11 896	...	11 953	0.5	...	4.3	4.2
		ÁREA II	11 556	...	11 624	0.6	...	4.3	4.2
		PRODUÇÃO	63 765	...	61 561	-3.5	...	3.8	3.0
		REND.MÉDIO	5 518	...	5 296	-4.0	...	-	-
PERNAMBUCO	P	ÁREA I	14 994	...	15 192	1.3	...	5.4	5.4
		ÁREA II	14 237	...	14 235	-0.0	...	5.4	5.2
		PRODUÇÃO	129 822	...	134 046	3.3	...	7.7	6.6
		REND.MÉDIO	9 119	...	9 417	3.3	...	-	-
ALAGOAS	P	ÁREA I	12 524	...	12 524	-	...	4.5	4.4
		ÁREA II	12 524	...	12 524	-	...	4.7	4.5
		PRODUÇÃO	53 024	...	53 026	0.0	...	3.2	2.6
		REND.MÉDIO	4 234	...	4 234	-	...	-	-
SERGIPE	P	ÁREA I	36 420	...	43 961	20.7	...	13.2	15.6
		ÁREA II	34 991	...	42 000	20.0	...	13.1	15.2
		PRODUÇÃO	86 353	...	279 203	223.3	...	5.2	13.8
		REND.MÉDIO	2 468	...	6 648	169.4	...	-	-
BAHIA	P	ÁREA I	81 872	...	83 705	2.2	...	29.7	29.6
		ÁREA II	81 130	...	83 113	2.4	...	30.5	30.1
		PRODUÇÃO	472 246	...	627 863	33.0	...	28.2	31.0
		REND.MÉDIO	5 821	...	7 554	29.8	...	-	-
SUDESTE	P	ÁREA I	19 734	...	19 387	-1.8	...	7.2	6.9
		ÁREA II	18 143	...	17 785	-2.0	...	6.8	6.4
		PRODUÇÃO	275 919	...	271 455	-1.6	...	16.5	13.4
		REND.MÉDIO	15 208	...	15 263	0.4	...	-	-
MINAS GERAIS	P	ÁREA I	2 953	...	2 968	0.5	...	1.1	1.1
		ÁREA II	2 675	...	2 689	0.5	...	1.0	1.0
		PRODUÇÃO	39 910	...	41 783	4.7	...	2.4	2.1
		REND.MÉDIO	14 920	...	15 538	4.1	...	-	-

COCO-DA-BAÍA

GRANDES REGIÕES E UNIDADES DA FEDERAÇÃO	SITUAÇÃO DA CULTURA	VARIÁVEL	SAFRA 2009	S A F R A 2010		VARIACÃO (%)		PARTICIPAÇÃO (%)	
				MÊS ANTERIOR	MÊS ATUAL	(1)	(2)	SAFRA 2009	SAFRA 2010
ESPÍRITO SANTO	P	ÁREA I	11 606	...	11 626	0.2	...	4.2	4.1
		ÁREA II	10 625	...	10 645	0.2	...	4.0	3.9
		PRODUÇÃO	157 590	...	155 133	-1.6	...	9.4	7.7
		REND.MÉDIO	14 832	...	14 573	-1.7	...	-	-
RIO DE JANEIRO	P	ÁREA I	5 175	...	4 793	-7.4	...	1.9	1.7
		ÁREA II	4 843	...	4 451	-8.1	...	1.8	1.6
		PRODUÇÃO	78 419	...	74 539	-4.9	...	4.7	3.7
		REND.MÉDIO	16 192	...	16 747	3.4	...	-	-

NOTAS - 1. SITUAÇÃO DA CULTURA: P (ÁREA I: ÁREA TOTAL PLANTADA, ÁREA II: A SER COLHIDA; PRODUÇÃO E RENDIMENTO MÉDIO ESPERADOS);
C (ÁREA I: ÁREA TOTAL PLANTADA, ÁREA II: COLHIDA; PRODUÇÃO E RENDIMENTO MÉDIO OBTIDOS).

2. ÁREA (ha), PRODUÇÃO (mil frutos) E RENDIMENTO MÉDIO (frutos/ha).

PARA AS UNIDADES DA FEDERAÇÃO QUE, POR FORÇA DO CALENDÁRIO AGRÍCOLA, AINDA NÃO DISPÕEM DAS ESTIMATIVAS INICIAIS, OS DADOS CORRESPONDEM A UMA PROJEÇÃO OBTIDA A PARTIR DAS INFORMAÇÕES DE ANOS ANTERIORES.

(1) - VARIACÃO EM RELAÇÃO AO ANO ANTERIOR. (2) - VARIACÃO EM RELAÇÃO AO MÊS ANTERIOR.

FONTE: GRUPO DE COORDENAÇÃO DE ESTATÍSTICAS AGROPECUÁRIAS - GCEA/IBGE

FEIJÃO (em grão) - TOTAL

GRANDES REGIÕES E UNIDADES DA FEDERAÇÃO	SITUAÇÃO DA CULTURA	VARIÁVEL	SAFRA 2009	S A F R A 2010		VARIACÃO (%)		PARTICIPAÇÃO (%)	
				MÊS ANTERIOR	MÊS ATUAL	(1)	(2)	SAFRA 2009	SAFRA 2010
TOTAL	P	ÁREA I	4 303 999	...	4 171 658	-3.1	...	100.0	100.0
		ÁREA II	4 129 423	...	4 171 048	1.0	...	100.0	100.0
		PRODUÇÃO	3 478 775	...	3 780 642	8.7	...	100.0	100.0
		REND.MÉDIO	842	...	906	7.6	...	-	-
NORTE	P	ÁREA I	165 440	...	169 088	2.2	...	3.8	4.1
		ÁREA II	158 970	...	169 088	6.4	...	3.8	4.1
		PRODUÇÃO	118 653	...	130 496	10.0	...	3.4	3.5
		REND.MÉDIO	746	...	772	3.5	...	-	-
RONDÔNIA	P	ÁREA I	66 994	...	66 994	-	...	1.6	1.6
		ÁREA II	66 759	...	66 994	0.4	...	1.6	1.6
		PRODUÇÃO	46 928	...	44 188	-5.8	...	1.3	1.2
		REND.MÉDIO	703	...	660	-6.1	...	-	-
ACRE	P	ÁREA I	9 014	...	9 091	0.9	...	0.2	0.2
		ÁREA II	8 964	...	9 091	1.4	...	0.2	0.2
		PRODUÇÃO	4 960	...	4 864	-1.9	...	0.1	0.1
		REND.MÉDIO	553	...	535	-3.3	...	-	-
AMAZONAS	P	ÁREA I	3 235	...	3 235	-	...	0.1	0.1
		ÁREA II	3 235	...	3 235	-	...	0.1	0.1
		PRODUÇÃO	3 304	...	3 185	-3.6	...	0.1	0.1
		REND.MÉDIO	1 021	...	985	-3.5	...	-	-
RORAIMA	P	ÁREA I	3 000	...	3 000	-	...	0.1	0.1
		ÁREA II	2 987	...	3 000	0.4	...	0.1	0.1
		PRODUÇÃO	1 992	...	2 001	0.5	...	0.1	0.1
		REND.MÉDIO	667	...	667	-	...	-	-
PARÁ	P	ÁREA I	60 718	...	65 203	7.4	...	1.4	1.6
		ÁREA II	54 588	...	65 203	19.4	...	1.3	1.6
		PRODUÇÃO	35 236	...	51 706	46.7	...	1.0	1.4
		REND.MÉDIO	645	...	793	22.9	...	-	-
AMAPÁ	P	ÁREA I	1 780	...	1 900	6.7	...	0.0	0.0
		ÁREA II	1 738	...	1 900	9.3	...	0.0	0.0
		PRODUÇÃO	1 260	...	1 580	25.4	...	0.0	0.0
		REND.MÉDIO	725	...	832	14.8	...	-	-
TOCANTINS	P	ÁREA I	20 699	...	19 665	-5.0	...	0.5	0.5
		ÁREA II	20 699	...	19 665	-5.0	...	0.5	0.5
		PRODUÇÃO	24 973	...	22 972	-8.0	...	0.7	0.6
		REND.MÉDIO	1 206	...	1 168	-3.2	...	-	-
NORDESTE	P	ÁREA I	2 306 047	...	2 372 745	2.9	...	53.6	56.9
		ÁREA II	2 146 569	...	2 372 745	10.5	...	52.0	56.9
		PRODUÇÃO	837 043	...	1 234 025	47.4	...	24.1	32.6
		REND.MÉDIO	390	...	520	33.3	...	-	-
MARANHÃO	P	ÁREA I	97 158	...	97 835	0.7	...	2.3	2.3
		ÁREA II	95 619	...	97 835	2.3	...	2.3	2.3
		PRODUÇÃO	42 290	...	45 980	8.7	...	1.2	1.2
		REND.MÉDIO	442	...	470	6.3	...	-	-
PIAUI	P	ÁREA I	245 512	...	239 762	-2.3	...	5.7	5.7
		ÁREA II	241 833	...	239 762	-0.9	...	5.9	5.7
		PRODUÇÃO	61 978	...	115 360	86.1	...	1.8	3.1
		REND.MÉDIO	256	...	481	87.9	...	-	-
CEARÁ	P	ÁREA I	610 267	...	659 768	8.1	...	14.2	15.8
		ÁREA II	586 525	...	659 768	12.5	...	14.2	15.8
		PRODUÇÃO	129 827	...	321 142	147.4	...	3.7	8.5
		REND.MÉDIO	221	...	487	120.4	...	-	-
RIO GRANDE DO NORTE .	P	ÁREA I	77 846	...	77 463	-0.5	...	1.8	1.9
		ÁREA II	54 104	...	77 463	43.2	...	1.3	1.9
		PRODUÇÃO	22 422	...	32 387	44.4	...	0.6	0.9
		REND.MÉDIO	414	...	418	1.0	...	-	-
PARAIBA	P	ÁREA I	205 536	...	205 625	0.0	...	4.8	4.9
		ÁREA II	191 871	...	205 625	7.2	...	4.6	4.9
		PRODUÇÃO	51 762	...	74 916	44.7	...	1.5	2.0
		REND.MÉDIO	270	...	364	34.8	...	-	-

FEIJÃO (em grão) - TOTAL

GRANDES REGIÕES E UNIDADES DA FEDERAÇÃO	SITUAÇÃO DA CULTURA	VARIÁVEL	SAFRA 2009	S A F R A 2010		VARIACÃO (%)		PARTICIPAÇÃO (%)	
				MÊS ANTERIOR	MÊS ATUAL	(1)	(2)	SAFRA 2009	SAFRA 2010
PERNAMBUCO	P	ÁREA I	343 791	...	344 233	0.1	...	8.0	8.3
		ÁREA II	311 672	...	344 233	10.4	...	7.5	8.3
		PRODUÇÃO	129 965	...	139 126	7.0	...	3.7	3.7
		REND.MÉDIO	417	...	404	-3.1	...	-	-
ALAGOAS	P	ÁREA I	83 800	...	90 000	7.4	...	1.9	2.2
		ÁREA II	80 650	...	90 000	11.6	...	2.0	2.2
		PRODUÇÃO	38 725	...	54 000	39.4	...	1.1	1.4
		REND.MÉDIO	480	...	600	25.0	...	-	-
SERGIPE	P	ÁREA I	42 218	...	42 213	-0.0	...	1.0	1.0
		ÁREA II	42 213	...	42 213	-	...	1.0	1.0
		PRODUÇÃO	28 369	...	28 369	-	...	0.8	0.8
		REND.MÉDIO	672	...	672	-	...	-	-
BAHIA	P	ÁREA I	599 919	...	615 846	2.7	...	13.9	14.8
		ÁREA II	542 082	...	615 846	13.6	...	13.1	14.8
		PRODUÇÃO	331 705	...	422 745	27.4	...	9.5	11.2
		REND.MÉDIO	612	...	686	12.1	...	-	-
SUDESTE	P	ÁREA I	643 808	...	615 523	-4.4	...	15.0	14.8
		ÁREA II	639 269	...	615 523	-3.7	...	15.5	14.8
		PRODUÇÃO	952 211	...	871 674	-8.5	...	27.4	23.1
		REND.MÉDIO	1 490	...	1 416	-5.0	...	-	-
MINAS GERAIS	P	ÁREA I	420 538	...	392 264	-6.7	...	9.8	9.4
		ÁREA II	415 999	...	392 264	-5.7	...	10.1	9.4
		PRODUÇÃO	602 379	...	542 716	-9.9	...	17.3	14.4
		REND.MÉDIO	1 448	...	1 384	-4.4	...	-	-
ESPÍRITO SANTO	P	ÁREA I	22 499	...	22 515	0.1	...	0.5	0.5
		ÁREA II	22 499	...	22 515	0.1	...	0.5	0.5
		PRODUÇÃO	19 058	...	18 053	-5.3	...	0.5	0.5
		REND.MÉDIO	847	...	802	-5.3	...	-	-
RIO DE JANEIRO	P	ÁREA I	5 171	...	5 144	-0.5	...	0.1	0.1
		ÁREA II	5 171	...	5 144	-0.5	...	0.1	0.1
		PRODUÇÃO	4 831	...	4 801	-0.6	...	0.1	0.1
		REND.MÉDIO	934	...	933	-0.1	...	-	-
SÃO PAULO	P	ÁREA I	195 600	...	195 600	-	...	4.5	4.7
		ÁREA II	195 600	...	195 600	-	...	4.7	4.7
		PRODUÇÃO	325 943	...	306 104	-6.1	...	9.4	8.1
		REND.MÉDIO	1 666	...	1 565	-6.1	...	-	-
SUL	P	ÁREA I	881 523	...	819 739	-7.0	...	20.5	19.7
		ÁREA II	879 345	...	819 129	-6.8	...	21.3	19.6
		PRODUÇÃO	1 056 495	...	1 163 102	10.1	...	30.4	30.8
		REND.MÉDIO	1 201	...	1 420	18.2	...	-	-
PARANÁ	P	ÁREA I	635 510	...	588 408	-7.4	...	14.8	14.1
		ÁREA II	633 993	...	588 408	-7.2	...	15.4	14.1
		PRODUÇÃO	752 670	...	851 596	13.1	...	21.6	22.5
		REND.MÉDIO	1 187	...	1 447	21.9	...	-	-
SANTA CATARINA	P	ÁREA I	129 113	...	116 931	-9.4	...	3.0	2.8
		ÁREA II	129 113	...	116 811	-9.5	...	3.1	2.8
		PRODUÇÃO	178 525	...	189 106	5.9	...	5.1	5.0
		REND.MÉDIO	1 383	...	1 619	17.1	...	-	-
RIO GRANDE DO SUL ...	P	ÁREA I	116 900	...	114 400	-2.1	...	2.7	2.7
		ÁREA II	116 239	...	113 910	-2.0	...	2.8	2.7
		PRODUÇÃO	125 300	...	122 400	-2.3	...	3.6	3.2
		REND.MÉDIO	1 078	...	1 075	-0.3	...	-	-
CENTRO-OESTE .	P	ÁREA I	307 181	...	194 563	-36.7	...	7.1	4.7
		ÁREA II	305 270	...	194 563	-36.3	...	7.4	4.7
		PRODUÇÃO	514 373	...	381 345	-25.9	...	14.8	10.1
		REND.MÉDIO	1 685	...	1 960	16.3	...	-	-
MATO GROSSO DO SUL ..	P	ÁREA I	19 677	...	20 854	6.0	...	0.5	0.5
		ÁREA II	17 806	...	20 854	17.1	...	0.4	0.5
		PRODUÇÃO	16 610	...	23 646	42.4	...	0.5	0.6
		REND.MÉDIO	933	...	1 134	21.5	...	-	-

FEIJÃO (em grão) - TOTAL

GRANDES REGIÕES E UNIDADES DA FEDERAÇÃO	SITUAÇÃO DA CULTURA	VARIÁVEL	SAFRA 2009	S A F R A 2010		VARIACÃO (%)		PARTICIPAÇÃO (%)	
				MÊS ANTERIOR	MÊS ATUAL	(1)	(2)	SAFRA 2009	SAFRA 2010
MATO GROSSO	P	ÁREA I	156 025	...	53 130	-65.9	...	3.6	1.3
		ÁREA II	155 985	...	53 130	-65.9	...	3.8	1.3
		PRODUÇÃO	190 537	...	78 862	-58.6	...	5.5	2.1
		REND.MÉDIO	1 222	...	1 484	21.4	...	-	-
GOIÁS	P	ÁREA I	113 930	...	105 035	-7.8	...	2.6	2.5
		ÁREA II	113 930	...	105 035	-7.8	...	2.8	2.5
		PRODUÇÃO	261 929	...	241 505	-7.8	...	7.5	6.4
		REND.MÉDIO	2 299	...	2 299	-	...	-	-
DISTRITO FEDERAL	P	ÁREA I	17 549	...	15 544	-11.4	...	0.4	0.4
		ÁREA II	17 549	...	15 544	-11.4	...	0.4	0.4
		PRODUÇÃO	45 297	...	37 332	-17.6	...	1.3	1.0
		REND.MÉDIO	2 581	...	2 402	-6.9	...	-	-

NOTAS - 1. SITUAÇÃO DA CULTURA: P (ÁREA I: PLANTADA; ÁREA II: A SER COLHIDA; PRODUÇÃO E RENDIMENTO MÉDIO ESPERADOS);
C (ÁREA I: PLANTADA; ÁREA II: COLHIDA; PRODUÇÃO E RENDIMENTO MÉDIO OBTIDOS).
A DIFERENÇA ENTRE AS ÁREAS I E II REFERE-SE A ÁREA PERDIDA.

2. ÁREA (ha), PRODUÇÃO (t) E RENDIMENTO MÉDIO (kg/ha).

PARA AS UNIDADES DA FEDERAÇÃO QUE, POR FORÇA DO CALENDÁRIO AGRÍCOLA, AINDA NÃO DISPÕEM DAS ESTIMATIVAS INICIAIS, OS DADOS CORRESPONDEM A UMA PROJEÇÃO OBTIDA A PARTIR DAS INFORMAÇÕES DE ANOS ANTERIORES.

(1) - VARIACÃO EM RELAÇÃO AO ANO ANTERIOR. (2) - VARIACÃO EM RELAÇÃO AO MÊS ANTERIOR.

FONTE: GRUPO DE COORDENAÇÃO DE ESTATÍSTICAS AGROPECUÁRIAS - GCEA/IBGE

FEIJÃO (em grão) - 1ª safra

GRANDES REGIÕES E UNIDADES DA FEDERAÇÃO	SITUAÇÃO DA CULTURA	VARIÁVEL	SAFRA 2009	S A F R A 2010		VARIACÃO (%)		PARTICIPAÇÃO (%)	
				MÊS ANTERIOR	MÊS ATUAL	(1)	(2)	SAFRA 2009	SAFRA 2010
TOTAL	P	ÁREA I	2 428 353	...	2 417 345	-0.5	...	100.0	100.0
		ÁREA II	2 287 929	...	2 416 735	5.6	...	100.0	100.0
		PRODUÇÃO	1 642 946	...	2 023 238	23.1	...	100.0	100.0
		REND.MÉDIO	718	...	837	16.6	...	-	-
NORTE	P	ÁREA I	78 793	...	72 356	-8.2	...	3.2	3.0
		ÁREA II	78 558	...	72 356	-7.9	...	3.4	3.0
		PRODUÇÃO	55 331	...	47 290	-14.5	...	3.4	2.3
		REND.MÉDIO	704	...	654	-7.1	...	-	-
RONDÔNIA	P	ÁREA I	66 994	...	66 994	-	...	2.8	2.8
		ÁREA II	66 759	...	66 994	0.4	...	2.9	2.8
		PRODUÇÃO	46 928	...	44 188	-5.8	...	2.9	2.2
		REND.MÉDIO	703	...	660	-6.1	...	-	-
TOCANTINS	P	ÁREA I	11 799	...	5 362	-54.6	...	0.5	0.2
		ÁREA II	11 799	...	5 362	-54.6	...	0.5	0.2
		PRODUÇÃO	8 403	...	3 102	-63.1	...	0.5	0.2
		REND.MÉDIO	712	...	579	-18.7	...	-	-
NORDESTE	P	ÁREA I	1 433 622	...	1 506 681	5.1	...	59.0	62.3
		ÁREA II	1 297 602	...	1 506 681	16.1	...	56.7	62.3
		PRODUÇÃO	383 323	...	741 025	93.3	...	23.3	36.6
		REND.MÉDIO	295	...	492	66.8	...	-	-
MARANHÃO	P	ÁREA I	40 425	...	41 102	1.7	...	1.7	1.7
		ÁREA II	39 651	...	41 102	3.7	...	1.7	1.7
		PRODUÇÃO	14 131	...	17 046	20.6	...	0.9	0.8
		REND.MÉDIO	356	...	415	16.6	...	-	-
PIAUI	P	ÁREA I	239 167	...	233 579	-2.3	...	9.8	9.7
		ÁREA II	235 602	...	233 579	-0.9	...	10.3	9.7
		PRODUÇÃO	57 957	...	111 129	91.7	...	3.5	5.5
		REND.MÉDIO	246	...	476	93.5	...	-	-
CEARÁ	P	ÁREA I	595 362	...	646 933	8.7	...	24.5	26.8
		ÁREA II	571 620	...	646 933	13.2	...	25.0	26.8
		PRODUÇÃO	114 228	...	308 029	169.7	...	7.0	15.2
		REND.MÉDIO	200	...	476	138.0	...	-	-
RIO GRANDE DO NORTE .	P	ÁREA I	75 604	...	75 693	0.1	...	3.1	3.1
		ÁREA II	51 971	...	75 693	45.6	...	2.3	3.1
		PRODUÇÃO	20 348	...	31 160	53.1	...	1.2	1.5
		REND.MÉDIO	392	...	412	5.1	...	-	-
PERNAMBUCO	P	ÁREA I	222 272	...	220 902	-0.6	...	9.2	9.1
		ÁREA II	190 843	...	220 902	15.8	...	8.3	9.1
		PRODUÇÃO	69 078	...	71 130	3.0	...	4.2	3.5
		REND.MÉDIO	362	...	322	-11.0	...	-	-
BAHIA	P	ÁREA I	260 792	...	288 472	10.6	...	10.7	11.9
		ÁREA II	207 915	...	288 472	38.7	...	9.1	11.9
		PRODUÇÃO	107 581	...	202 531	88.3	...	6.5	10.0
		REND.MÉDIO	517	...	702	35.8	...	-	-
SUDESTE	P	ÁREA I	301 002	...	284 900	-5.3	...	12.4	11.8
		ÁREA II	297 020	...	284 900	-4.1	...	13.0	11.8
		PRODUÇÃO	411 471	...	373 637	-9.2	...	25.0	18.5
		REND.MÉDIO	1 385	...	1 311	-5.3	...	-	-
MINAS GERAIS	P	ÁREA I	205 420	...	189 398	-7.8	...	8.5	7.8
		ÁREA II	201 438	...	189 398	-6.0	...	8.8	7.8
		PRODUÇÃO	243 742	...	226 900	-6.9	...	14.8	11.2
		REND.MÉDIO	1 210	...	1 198	-1.0	...	-	-
ESPÍRITO SANTO	P	ÁREA I	7 619	...	7 525	-1.2	...	0.3	0.3
		ÁREA II	7 619	...	7 525	-1.2	...	0.3	0.3
		PRODUÇÃO	5 958	...	5 606	-5.9	...	0.4	0.3
		REND.MÉDIO	782	...	745	-4.7	...	-	-
RIO DE JANEIRO	P	ÁREA I	1 663	...	1 677	0.8	...	0.1	0.1
		ÁREA II	1 663	...	1 677	0.8	...	0.1	0.1
		PRODUÇÃO	1 512	...	1 498	-0.9	...	0.1	0.1
		REND.MÉDIO	909	...	893	-1.8	...	-	-

FEIJÃO (em grão) - 1ª safra

GRANDES REGIÕES E UNIDADES DA FEDERAÇÃO	SITUAÇÃO DA CULTURA	VARIÁVEL	SAFRA 2009	S A F R A 2010		VARIACÃO (%)		PARTICIPACÃO (%)	
				MÊS ANTERIOR	MÊS ATUAL	(1)	(2)	SAFRA 2009	SAFRA 2010
SÃO PAULO	P	ÁREA I	86 300	...	86 300	-	...	3.6	3.6
		ÁREA II	86 300	...	86 300	-	...	3.8	3.6
		PRODUÇÃO	160 259	...	139 633	-12.9	...	9.8	6.9
		REND.MÉDIO	1 857	...	1 618	-12.9	...	-	-
SUL	P	ÁREA I	537 818	...	478 556	-11.0	...	22.1	19.8
		ÁREA II	537 681	...	477 946	-11.1	...	23.5	19.8
		PRODUÇÃO	627 368	...	703 682	12.2	...	38.2	34.8
		REND.MÉDIO	1 167	...	1 472	26.1	...	-	-
PARANÁ	P	ÁREA I	365 618	...	321 138	-12.2	...	15.1	13.3
		ÁREA II	365 618	...	321 138	-12.2	...	16.0	13.3
		PRODUÇÃO	404 982	...	476 626	17.7	...	24.6	23.6
		REND.MÉDIO	1 108	...	1 484	33.9	...	-	-
SANTA CATARINA	P	ÁREA I	89 500	...	77 318	-13.6	...	3.7	3.2
		ÁREA II	89 500	...	77 198	-13.7	...	3.9	3.2
		PRODUÇÃO	131 386	...	138 956	5.8	...	8.0	6.9
		REND.MÉDIO	1 468	...	1 800	22.6	...	-	-
RIO GRANDE DO SUL ...	P	ÁREA I	82 700	...	80 100	-3.1	...	3.4	3.3
		ÁREA II	82 563	...	79 610	-3.6	...	3.6	3.3
		PRODUÇÃO	91 000	...	88 100	-3.2	...	5.5	4.4
		REND.MÉDIO	1 102	...	1 107	0.5	...	-	-
CENTRO-OESTE .	P	ÁREA I	77 118	...	74 852	-2.9	...	3.2	3.1
		ÁREA II	77 068	...	74 852	-2.9	...	3.4	3.1
		PRODUÇÃO	165 453	...	157 604	-4.7	...	10.1	7.8
		REND.MÉDIO	2 147	...	2 106	-1.9	...	-	-
MATO GROSSO DO SUL ..	P	ÁREA I	2 790	...	4 100	47.0	...	0.1	0.2
		ÁREA II	2 740	...	4 100	49.6	...	0.1	0.2
		PRODUÇÃO	3 379	...	5 125	51.7	...	0.2	0.3
		REND.MÉDIO	1 233	...	1 250	1.4	...	-	-
MATO GROSSO	P	ÁREA I	5 103	...	12 417	143.3	...	0.2	0.5
		ÁREA II	5 103	...	12 417	143.3	...	0.2	0.5
		PRODUÇÃO	10 588	...	24 044	127.1	...	0.6	1.2
		REND.MÉDIO	2 075	...	1 936	-6.7	...	-	-
GOIÁS	P	ÁREA I	55 760	...	46 835	-16.0	...	2.3	1.9
		ÁREA II	55 760	...	46 835	-16.0	...	2.4	1.9
		PRODUÇÃO	119 520	...	103 135	-13.7	...	7.3	5.1
		REND.MÉDIO	2 143	...	2 202	2.8	...	-	-
DISTRITO FEDERAL	P	ÁREA I	13 465	...	11 500	-14.6	...	0.6	0.5
		ÁREA II	13 465	...	11 500	-14.6	...	0.6	0.5
		PRODUÇÃO	31 966	...	25 300	-20.9	...	1.9	1.3
		REND.MÉDIO	2 374	...	2 200	-7.3	...	-	-

NOTAS - 1. SITUAÇÃO DA CULTURA: P (ÁREA I: PLANTADA; ÁREA II: A SER COLHIDA; PRODUÇÃO E RENDIMENTO MÉDIO ESPERADOS);
C (ÁREA I: PLANTADA; ÁREA II: COLHIDA; PRODUÇÃO E RENDIMENTO MÉDIO OBTIDOS).
A DIFERENÇA ENTRE AS ÁREAS I E II REFERE-SE A ÁREA PERDIDA.

2. ÁREA (ha), PRODUÇÃO (t) E RENDIMENTO MÉDIO (kg/ha).

PARA AS UNIDADES DA FEDERAÇÃO QUE, POR FORÇA DO CALENDÁRIO AGRÍCOLA, AINDA NÃO DISPÕEM DAS ESTIMATIVAS INICIAIS, OS DADOS CORRESPONDEM A UMA PROJEÇÃO OBTIDA A PARTIR DAS INFORMAÇÕES DE ANOS ANTERIORES.

(1) - VARIACÃO EM RELAÇÃO AO ANO ANTERIOR. (2) - VARIACÃO EM RELAÇÃO AO MÊS ANTERIOR.

FONTE: GRUPO DE COORDENAÇÃO DE ESTATÍSTICAS AGROPECUÁRIAS - GCEA/IBGE

FEIJÃO (em grão) - 2ª safra

GRANDES REGIÕES E UNIDADES DA FEDERAÇÃO	SITUAÇÃO DA CULTURA	VARIÁVEL	SAFRA 2009	S A F R A 2010		VARIACÃO (%)		PARTICIPAÇÃO (%)	
				MÊS ANTERIOR	MÊS ATUAL	(1)	(2)	SAFRA 2009	SAFRA 2010
TOTAL	P	ÁREA I	1 690 762	...	1 589 709	-6.0	...	100.0	100.0
		ÁREA II	1 658 226	...	1 589 709	-4.1	...	100.0	100.0
		PRODUÇÃO	1 430 040	...	1 408 738	-1.5	...	100.0	100.0
		REND.MÉDIO	862	...	886	2.8	...	-	-
NORTE	P	ÁREA I	86 647	...	96 732	11.6	...	5.1	6.1
		ÁREA II	80 412	...	96 732	20.3	...	4.8	6.1
		PRODUÇÃO	63 322	...	83 206	31.4	...	4.4	5.9
		REND.MÉDIO	787	...	860	9.3	...	-	-
ACRE	P	ÁREA I	9 014	...	9 091	0.9	...	0.5	0.6
		ÁREA II	8 964	...	9 091	1.4	...	0.5	0.6
		PRODUÇÃO	4 960	...	4 864	-1.9	...	0.3	0.3
		REND.MÉDIO	553	...	535	-3.3	...	-	-
AMAZONAS	P	ÁREA I	3 235	...	3 235	-	...	0.2	0.2
		ÁREA II	3 235	...	3 235	-	...	0.2	0.2
		PRODUÇÃO	3 304	...	3 185	-3.6	...	0.2	0.2
		REND.MÉDIO	1 021	...	985	-3.5	...	-	-
RORAIMA	P	ÁREA I	3 000	...	3 000	-	...	0.2	0.2
		ÁREA II	2 987	...	3 000	0.4	...	0.2	0.2
		PRODUÇÃO	1 992	...	2 001	0.5	...	0.1	0.1
		REND.MÉDIO	667	...	667	-	...	-	-
PARÁ	P	ÁREA I	60 718	...	65 203	7.4	...	3.6	4.1
		ÁREA II	54 588	...	65 203	19.4	...	3.3	4.1
		PRODUÇÃO	35 236	...	51 706	46.7	...	2.5	3.7
		REND.MÉDIO	645	...	793	22.9	...	-	-
AMAPÁ	P	ÁREA I	1 780	...	1 900	6.7	...	0.1	0.1
		ÁREA II	1 738	...	1 900	9.3	...	0.1	0.1
		PRODUÇÃO	1 260	...	1 580	25.4	...	0.1	0.1
		REND.MÉDIO	725	...	832	14.8	...	-	-
TOCANTINS	P	ÁREA I	8 900	...	14 303	60.7	...	0.5	0.9
		ÁREA II	8 900	...	14 303	60.7	...	0.5	0.9
		PRODUÇÃO	16 570	...	19 870	19.9	...	1.2	1.4
		REND.MÉDIO	1 862	...	1 389	-25.4	...	-	-
NORDESTE	P	ÁREA I	872 425	...	866 064	-0.7	...	51.6	54.5
		ÁREA II	848 967	...	866 064	2.0	...	51.2	54.5
		PRODUÇÃO	453 720	...	493 000	8.7	...	31.7	35.0
		REND.MÉDIO	534	...	569	6.6	...	-	-
MARANHÃO	P	ÁREA I	56 733	...	56 733	-	...	3.4	3.6
		ÁREA II	55 968	...	56 733	1.4	...	3.4	3.6
		PRODUÇÃO	28 159	...	28 934	2.8	...	2.0	2.1
		REND.MÉDIO	503	...	510	1.4	...	-	-
PIAUI	P	ÁREA I	6 345	...	6 183	-2.6	...	0.4	0.4
		ÁREA II	6 231	...	6 183	-0.8	...	0.4	0.4
		PRODUÇÃO	4 021	...	4 231	5.2	...	0.3	0.3
		REND.MÉDIO	645	...	684	6.0	...	-	-
CEARÁ	P	ÁREA I	14 905	...	12 835	-13.9	...	0.9	0.8
		ÁREA II	14 905	...	12 835	-13.9	...	0.9	0.8
		PRODUÇÃO	15 599	...	13 113	-15.9	...	1.1	0.9
		REND.MÉDIO	1 047	...	1 022	-2.4	...	-	-
RIO GRANDE DO NORTE .	P	ÁREA I	2 242	...	1 770	-21.1	...	0.1	0.1
		ÁREA II	2 133	...	1 770	-17.0	...	0.1	0.1
		PRODUÇÃO	2 074	...	1 227	-40.8	...	0.1	0.1
		REND.MÉDIO	972	...	693	-28.7	...	-	-
PARAÍBA	P	ÁREA I	205 536	...	205 625	0.0	...	12.2	12.9
		ÁREA II	191 871	...	205 625	7.2	...	11.6	12.9
		PRODUÇÃO	51 762	...	74 916	44.7	...	3.6	5.3
		REND.MÉDIO	270	...	364	34.8	...	-	-
PERNAMBUCO	P	ÁREA I	121 519	...	123 331	1.5	...	7.2	7.8
		ÁREA II	120 829	...	123 331	2.1	...	7.3	7.8
		PRODUÇÃO	60 887	...	67 996	11.7	...	4.3	4.8
		REND.MÉDIO	504	...	551	9.3	...	-	-

FEIJÃO (em grão) - 2ª safra

GRANDES REGIÕES E UNIDADES DA FEDERAÇÃO	SITUAÇÃO DA CULTURA	VARIÁVEL	SAFRA 2009	S A F R A 2010		VARIACÃO (%)		PARTICIPAÇÃO (%)	
				MÊS ANTERIOR	MÊS ATUAL	(1)	(2)	SAFRA 2009	SAFRA 2010
ALAGOAS	P	ÁREA I	83 800	...	90 000	7.4	...	5.0	5.7
		ÁREA II	80 650	...	90 000	11.6	...	4.9	5.7
		PRODUÇÃO	38 725	...	54 000	39.4	...	2.7	3.8
		REND.MÉDIO	480	...	600	25.0	...	-	-
SERGIPE	P	ÁREA I	42 218	...	42 213	-0.0	...	2.5	2.7
		ÁREA II	42 213	...	42 213	-	...	2.5	2.7
		PRODUÇÃO	28 369	...	28 369	-	...	2.0	2.0
		REND.MÉDIO	672	...	672	-	...	-	-
BAHIA	P	ÁREA I	339 127	...	327 374	-3.5	...	20.1	20.6
		ÁREA II	334 167	...	327 374	-2.0	...	20.2	20.6
		PRODUÇÃO	224 124	...	220 214	-1.7	...	15.7	15.6
		REND.MÉDIO	671	...	673	0.3	...	-	-
SUDESTE	P	ÁREA I	222 517	...	221 820	-0.3	...	13.2	14.0
		ÁREA II	221 991	...	221 820	-0.1	...	13.4	14.0
		PRODUÇÃO	293 515	...	288 917	-1.6	...	20.5	20.5
		REND.MÉDIO	1 322	...	1 302	-1.5	...	-	-
MINAS GERAIS	P	ÁREA I	154 129	...	153 363	-0.5	...	9.1	9.6
		ÁREA II	153 603	...	153 363	-0.2	...	9.3	9.6
		PRODUÇÃO	207 379	...	202 900	-2.2	...	14.5	14.4
		REND.MÉDIO	1 350	...	1 323	-2.0	...	-	-
ESPÍRITO SANTO	P	ÁREA I	14 880	...	14 990	0.7	...	0.9	0.9
		ÁREA II	14 880	...	14 990	0.7	...	0.9	0.9
		PRODUÇÃO	13 100	...	12 447	-5.0	...	0.9	0.9
		REND.MÉDIO	880	...	830	-5.7	...	-	-
RIO DE JANEIRO	P	ÁREA I	3 508	...	3 467	-1.2	...	0.2	0.2
		ÁREA II	3 508	...	3 467	-1.2	...	0.2	0.2
		PRODUÇÃO	3 319	...	3 303	-0.5	...	0.2	0.2
		REND.MÉDIO	946	...	953	0.7	...	-	-
SÃO PAULO	P	ÁREA I	50 000	...	50 000	-	...	3.0	3.1
		ÁREA II	50 000	...	50 000	-	...	3.0	3.1
		PRODUÇÃO	69 717	...	70 267	0.8	...	4.9	5.0
		REND.MÉDIO	1 394	...	1 405	0.8	...	-	-
SUL	P	ÁREA I	335 441	...	335 541	0.0	...	19.8	21.1
		ÁREA II	334 917	...	335 541	0.2	...	20.2	21.1
		PRODUÇÃO	423 331	...	455 002	7.5	...	29.6	32.3
		REND.MÉDIO	1 264	...	1 356	7.3	...	-	-
PARANÁ	P	ÁREA I	261 628	...	261 628	-	...	15.5	16.5
		ÁREA II	261 628	...	261 628	-	...	15.8	16.5
		PRODUÇÃO	341 892	...	370 552	8.4	...	23.9	26.3
		REND.MÉDIO	1 307	...	1 416	8.3	...	-	-
SANTA CATARINA	P	ÁREA I	39 613	...	39 613	-	...	2.3	2.5
		ÁREA II	39 613	...	39 613	-	...	2.4	2.5
		PRODUÇÃO	47 139	...	50 150	6.4	...	3.3	3.6
		REND.MÉDIO	1 190	...	1 266	6.4	...	-	-
RIO GRANDE DO SUL ...	P	ÁREA I	34 200	...	34 300	0.3	...	2.0	2.2
		ÁREA II	33 676	...	34 300	1.9	...	2.0	2.2
		PRODUÇÃO	34 300	...	34 300	-	...	2.4	2.4
		REND.MÉDIO	1 019	...	1 000	-1.9	...	-	-
CENTRO-OESTE .	P	ÁREA I	173 732	...	69 552	-60.0	...	10.3	4.4
		ÁREA II	171 939	...	69 552	-59.5	...	10.4	4.4
		PRODUÇÃO	196 152	...	88 613	-54.8	...	13.7	6.3
		REND.MÉDIO	1 141	...	1 274	11.7	...	-	-
MATO GROSSO DO SUL ..	P	ÁREA I	16 304	...	16 319	0.1	...	1.0	1.0
		ÁREA II	14 551	...	16 319	12.2	...	0.9	1.0
		PRODUÇÃO	12 765	...	17 967	40.8	...	0.9	1.3
		REND.MÉDIO	877	...	1 101	25.5	...	-	-
MATO GROSSO	P	ÁREA I	137 828	...	33 373	-75.8	...	8.2	2.1
		ÁREA II	137 788	...	33 373	-75.8	...	8.3	2.1
		PRODUÇÃO	153 621	...	38 665	-74.8	...	10.7	2.7
		REND.MÉDIO	1 115	...	1 159	3.9	...	-	-

FEIJÃO (em grão) - 2ª safra

GRANDES REGIÕES E UNIDADES DA FEDERAÇÃO	SITUAÇÃO DA CULTURA	VARIÁVEL	SAFRA 2009	S A F R A 2010		VARIACÃO (%)		PARTICIPAÇÃO (%)	
				MÊS ANTERIOR	MÊS ATUAL	(1)	(2)	SAFRA 2009	SAFRA 2010
GOIÁS	P	ÁREA I	19 520	...	19 820	1.5	...	1.2	1.2
		ÁREA II	19 520	...	19 820	1.5	...	1.2	1.2
		PRODUÇÃO	29 628	...	31 904	7.7	...	2.1	2.3
		REND.MÉDIO	1 518	...	1 610	6.1	...	-	-
DISTRITO FEDERAL	P	ÁREA I	80	...	40	-50.0	...	0.0	0.0
		ÁREA II	80	...	40	-50.0	...	0.0	0.0
		PRODUÇÃO	138	...	77	-44.2	...	0.0	0.0
		REND.MÉDIO	1 725	...	1 925	11.6	...	-	-

NOTAS - 1. SITUAÇÃO DA CULTURA: P (ÁREA I: PLANTADA; ÁREA II: A SER COLHIDA; PRODUÇÃO E RENDIMENTO MÉDIO ESPERADOS);
C (ÁREA I: PLANTADA; ÁREA II: COLHIDA; PRODUÇÃO E RENDIMENTO MÉDIO OBTIDOS).
A DIFERENÇA ENTRE AS ÁREAS I E II REFERE-SE A ÁREA PERDIDA.

2. ÁREA (ha), PRODUÇÃO (t) E RENDIMENTO MÉDIO (kg/ha).

PARA AS UNIDADES DA FEDERAÇÃO QUE, POR FORÇA DO CALENDÁRIO AGRÍCOLA, AINDA NÃO DISPÕEM DAS ESTIMATIVAS INICIAIS, OS DADOS CORRESPONDEM A UMA PROJEÇÃO OBTIDA A PARTIR DAS INFORMAÇÕES DE ANOS ANTERIORES.

(1) - VARIACÃO EM RELAÇÃO AO ANO ANTERIOR. (2) - VARIACÃO EM RELAÇÃO AO MÊS ANTERIOR.

FONTE: GRUPO DE COORDENAÇÃO DE ESTATÍSTICAS AGROPECUÁRIAS - GCEA/IBGE

FEIJÃO (em grão) - 3ª safra

GRANDES REGIÕES E UNIDADES DA FEDERAÇÃO	SITUAÇÃO DA CULTURA	VARIÁVEL	SAFRA 2009	S A F R A 2010		VARIACÃO (%)		PARTICIPACÃO (%)	
				MÊS ANTERIOR	MÊS ATUAL	(1)	(2)	SAFRA 2009	SAFRA 2010
TOTAL	P	ÁREA I	184 884	...	164 604	-11.0	...	100.0	100.0
		ÁREA II	183 268	...	164 604	-10.2	...	100.0	100.0
		PRODUÇÃO	405 789	...	348 666	-14.1	...	100.0	100.0
		REND.MÉDIO	2 214	...	2 118	-4.3	...	-	-
SUDESTE	P	ÁREA I	120 289	...	108 803	-9.5	...	65.1	66.1
		ÁREA II	120 258	...	108 803	-9.5	...	65.6	66.1
		PRODUÇÃO	247 225	...	209 120	-15.4	...	60.9	60.0
		REND.MÉDIO	2 056	...	1 922	-6.5	...	-	-
MINAS GERAIS	P	ÁREA I	60 989	...	49 503	-18.8	...	33.0	30.1
		ÁREA II	60 958	...	49 503	-18.8	...	33.3	30.1
		PRODUÇÃO	151 258	...	112 916	-25.3	...	37.3	32.4
		REND.MÉDIO	2 481	...	2 281	-8.1	...	-	-
SÃO PAULO	P	ÁREA I	59 300	...	59 300	-	...	32.1	36.0
		ÁREA II	59 300	...	59 300	-	...	32.4	36.0
		PRODUÇÃO	95 967	...	96 204	0.2	...	23.6	27.6
		REND.MÉDIO	1 618	...	1 622	0.2	...	-	-
SUL	P	ÁREA I	8 264	...	5 642	-31.7	...	4.5	3.4
		ÁREA II	6 747	...	5 642	-16.4	...	3.7	3.4
		PRODUÇÃO	5 796	...	4 418	-23.8	...	1.4	1.3
		REND.MÉDIO	859	...	783	-8.8	...	-	-
PARANÁ	P	ÁREA I	8 264	...	5 642	-31.7	...	4.5	3.4
		ÁREA II	6 747	...	5 642	-16.4	...	3.7	3.4
		PRODUÇÃO	5 796	...	4 418	-23.8	...	1.4	1.3
		REND.MÉDIO	859	...	783	-8.8	...	-	-
CENTRO-OESTE .	P	ÁREA I	56 331	...	50 159	-11.0	...	30.5	30.5
		ÁREA II	56 263	...	50 159	-10.8	...	30.7	30.5
		PRODUÇÃO	152 768	...	135 128	-11.5	...	37.6	38.8
		REND.MÉDIO	2 715	...	2 694	-0.8	...	-	-
MATO GROSSO DO SUL ..	P	ÁREA I	583	...	435	-25.4	...	0.3	0.3
		ÁREA II	515	...	435	-15.5	...	0.3	0.3
		PRODUÇÃO	466	...	554	18.9	...	0.1	0.2
		REND.MÉDIO	905	...	1 274	40.8	...	-	-
MATO GROSSO	P	ÁREA I	13 094	...	7 340	-43.9	...	7.1	4.5
		ÁREA II	13 094	...	7 340	-43.9	...	7.1	4.5
		PRODUÇÃO	26 328	...	16 153	-38.6	...	6.5	4.6
		REND.MÉDIO	2 011	...	2 201	9.4	...	-	-
GOIÁS	P	ÁREA I	38 650	...	38 380	-0.7	...	20.9	23.3
		ÁREA II	38 650	...	38 380	-0.7	...	21.1	23.3
		PRODUÇÃO	112 781	...	106 466	-5.6	...	27.8	30.5
		REND.MÉDIO	2 918	...	2 774	-4.9	...	-	-
DISTRITO FEDERAL	P	ÁREA I	4 004	...	4 004	-	...	2.2	2.4
		ÁREA II	4 004	...	4 004	-	...	2.2	2.4
		PRODUÇÃO	13 193	...	11 955	-9.4	...	3.3	3.4
		REND.MÉDIO	3 295	...	2 986	-9.4	...	-	-

NOTAS - 1. SITUAÇÃO DA CULTURA: P (ÁREA I: PLANTADA; ÁREA II: A SER COLHIDA; PRODUÇÃO E RENDIMENTO MÉDIO ESPERADOS);
C (ÁREA I: PLANTADA; ÁREA II: COLHIDA; PRODUÇÃO E RENDIMENTO MÉDIO OBTIDOS).
A DIFERENÇA ENTRE AS ÁREAS I E II REFERE-SE A ÁREA PERDIDA.

2. ÁREA (ha), PRODUÇÃO (t) E RENDIMENTO MÉDIO (kg/ha).

PARA AS UNIDADES DA FEDERAÇÃO QUE, POR FORÇA DO CALENDÁRIO AGRÍCOLA, AINDA NÃO DISPÕEM DAS ESTIMATIVAS INICIAIS, OS DADOS CORRESPONDEM A UMA PROJEÇÃO OBTIDA A PARTIR DAS INFORMAÇÕES DE ANOS ANTERIORES.

(1) - VARIACÃO EM RELAÇÃO AO ANO ANTERIOR. (2) - VARIACÃO EM RELAÇÃO AO MÊS ANTERIOR.

FONTE: GRUPO DE COORDENAÇÃO DE ESTATÍSTICAS AGROPECUÁRIAS - GCEA/IBGE

FUMO (em folha)

GRANDES REGIÕES E UNIDADES DA FEDERAÇÃO	SITUAÇÃO DA CULTURA	VARIÁVEL	SAFRA 2009	S A F R A 2010		VARIACÃO (%)		PARTICIPAÇÃO (%)	
				MÊS ANTERIOR	MÊS ATUAL	(1)	(2)	SAFRA 2009	SAFRA 2010
TOTAL	P	ÁREA I	441 335	...	450 992	2.2	...	100.0	100.0
		ÁREA II	440 490	...	449 302	2.0	...	100.0	100.0
		PRODUÇÃO	856 575	...	856 411	-0.0	...	100.0	100.0
		REND.MÉDIO	1 945	...	1 906	-2.0	...	-	-
NORDESTE	P	ÁREA I	18 465	...	22 316	20.9	...	4.2	4.9
		ÁREA II	18 462	...	22 316	20.9	...	4.2	5.0
		PRODUÇÃO	18 914	...	22 574	19.4	...	2.2	2.6
		REND.MÉDIO	1 024	...	1 012	-1.2	...	-	-
CEARÁ	P	ÁREA I	278	...	298	7.2	...	0.1	0.1
		ÁREA II	278	...	298	7.2	...	0.1	0.1
		PRODUÇÃO	358	...	399	11.5	...	0.0	0.0
		REND.MÉDIO	1 288	...	1 339	4.0	...	-	-
PARAÍBA	P	ÁREA I	481	...	557	15.8	...	0.1	0.1
		ÁREA II	481	...	557	15.8	...	0.1	0.1
		PRODUÇÃO	395	...	394	-0.3	...	0.0	0.0
		REND.MÉDIO	821	...	707	-13.9	...	-	-
ALAGOAS	P	ÁREA I	11 000	...	12 000	9.1	...	2.5	2.7
		ÁREA II	11 000	...	12 000	9.1	...	2.5	2.7
		PRODUÇÃO	11 319	...	12 000	6.0	...	1.3	1.4
		REND.MÉDIO	1 029	...	1 000	-2.8	...	-	-
SERGIPE	P	ÁREA I	1 807	...	1 804	-0.2	...	0.4	0.4
		ÁREA II	1 804	...	1 804	-	...	0.4	0.4
		PRODUÇÃO	2 318	...	2 318	-	...	0.3	0.3
		REND.MÉDIO	1 285	...	1 285	-	...	-	-
BAHIA	P	ÁREA I	4 899	...	7 657	56.3	...	1.1	1.7
		ÁREA II	4 899	...	7 657	56.3	...	1.1	1.7
		PRODUÇÃO	4 524	...	7 463	65.0	...	0.5	0.9
		REND.MÉDIO	923	...	975	5.6	...	-	-
SUDESTE	P	ÁREA I	258	...	258	-	...	0.1	0.1
		ÁREA II	258	...	258	-	...	0.1	0.1
		PRODUÇÃO	188	...	157	-16.5	...	0.0	0.0
		REND.MÉDIO	729	...	609	-16.5	...	-	-
SÃO PAULO	P	ÁREA I	258	...	258	-	...	0.1	0.1
		ÁREA II	258	...	258	-	...	0.1	0.1
		PRODUÇÃO	188	...	157	-16.5	...	0.0	0.0
		REND.MÉDIO	729	...	609	-16.5	...	-	-
SUL	P	ÁREA I	422 612	...	428 418	1.4	...	95.8	95.0
		ÁREA II	421 770	...	426 728	1.2	...	95.8	95.0
		PRODUÇÃO	837 473	...	833 680	-0.5	...	97.8	97.3
		REND.MÉDIO	1 986	...	1 954	-1.6	...	-	-
PARANÁ	P	ÁREA I	75 193	...	79 542	5.8	...	17.0	17.6
		ÁREA II	75 193	...	79 542	5.8	...	17.1	17.7
		PRODUÇÃO	145 873	...	160 921	10.3	...	17.0	18.8
		REND.MÉDIO	1 940	...	2 023	4.3	...	-	-
SANTA CATARINA	P	ÁREA I	125 557	...	128 000	1.9	...	28.4	28.4
		ÁREA II	125 557	...	128 000	1.9	...	28.5	28.5
		PRODUÇÃO	247 758	...	256 000	3.3	...	28.9	29.9
		REND.MÉDIO	1 973	...	2 000	1.4	...	-	-
RIO GRANDE DO SUL ...	P	ÁREA I	221 862	...	220 876	-0.4	...	50.3	49.0
		ÁREA II	221 020	...	219 186	-0.8	...	50.2	48.8
		PRODUÇÃO	443 842	...	416 759	-6.1	...	51.8	48.7
		REND.MÉDIO	2 008	...	1 901	-5.3	...	-	-

NOTAS - 1. SITUAÇÃO DA CULTURA: P (ÁREA I: PLANTADA; ÁREA II: A SER COLHIDA; PRODUÇÃO E RENDIMENTO MÉDIO ESPERADOS); C (ÁREA I: PLANTADA; ÁREA II: COLHIDA; PRODUÇÃO E RENDIMENTO MÉDIO OBTIDOS). A DIFERENÇA ENTRE AS ÁREAS I E II REFERE-SE À ÁREA PERDIDA.

2. ÁREA (ha), PRODUÇÃO (t) E RENDIMENTO MÉDIO (kg/ha).

PARA AS UNIDADES DA FEDERAÇÃO QUE, POR FORÇA DO CALENDÁRIO AGRÍCOLA, AINDA NÃO DISPÕEM DAS ESTIMATIVAS INICIAIS, OS DADOS CORRESPONDEM A UMA PROJEÇÃO OBTIDA A PARTIR DAS INFORMAÇÕES DE ANOS ANTERIORES.

(1) - VARIACÃO EM RELAÇÃO AO ANO ANTERIOR. (2) - VARIACÃO EM RELAÇÃO AO MÊS ANTERIOR.

FONTE: GRUPO DE COORDENAÇÃO DE ESTATÍSTICAS AGROPECUÁRIAS - GCEA/IBGE

GIRASSOL (em grão)

GRANDES REGIÕES E UNIDADES DA FEDERAÇÃO	SITUAÇÃO DA CULTURA	VARIÁVEL	SAFRA 2009	S A F R A 2010		VARIACÃO (%)		PARTICIPAÇÃO (%)	
				MÊS ANTERIOR	MÊS ATUAL	(1)	(2)	SAFRA 2009	SAFRA 2010
TOTAL	P	ÁREA I	77 013	...	70 625	-8.3	...	100.0	100.0
		ÁREA II	76 701	...	70 455	-8.1	...	100.0	100.0
		PRODUÇÃO	97 445	...	99 766	2.4	...	100.0	100.0
		REND.MÉDIO	1 270	...	1 416	11.5	...	-	-
NORDESTE	P	ÁREA I	3 646	...	4 219	15.7	...	4.7	6.0
		ÁREA II	3 454	...	4 049	17.2	...	4.5	5.7
		PRODUÇÃO	2 090	...	2 380	13.9	...	2.1	2.4
		REND.MÉDIO	605	...	588	-2.8	...	-	-
CEARÁ	P	ÁREA I	1 672	...	2 245	34.3	...	2.2	3.2
		ÁREA II	1 650	...	2 245	36.1	...	2.2	3.2
		PRODUÇÃO	1 280	...	1 570	22.7	...	1.3	1.6
		REND.MÉDIO	776	...	699	-9.9	...	-	-
RIO GRANDE DO NORTE .	P	ÁREA I	1 974	...	1 974	-	...	2.6	2.8
		ÁREA II	1 804	...	1 804	-	...	2.4	2.6
		PRODUÇÃO	810	...	810	-	...	0.8	0.8
		REND.MÉDIO	449	...	449	-	...	-	-
SUL	P	ÁREA I	24 302	...	16 814	-30.8	...	31.6	23.8
		ÁREA II	24 182	...	16 814	-30.5	...	31.5	23.9
		PRODUÇÃO	31 562	...	25 077	-20.5	...	32.4	25.1
		REND.MÉDIO	1 305	...	1 491	14.3	...	-	-
PARANÁ	P	ÁREA I	702	...	702	-	...	0.9	1.0
		ÁREA II	702	...	702	-	...	0.9	1.0
		PRODUÇÃO	962	...	925	-3.8	...	1.0	0.9
		REND.MÉDIO	1 370	...	1 318	-3.8	...	-	-
RIO GRANDE DO SUL ...	P	ÁREA I	23 600	...	16 112	-31.7	...	30.6	22.8
		ÁREA II	23 480	...	16 112	-31.4	...	30.6	22.9
		PRODUÇÃO	30 600	...	24 152	-21.1	...	31.4	24.2
		REND.MÉDIO	1 303	...	1 499	15.0	...	-	-
CENTRO-OESTE .	P	ÁREA I	49 065	...	49 592	1.1	...	63.7	70.2
		ÁREA II	49 065	...	49 592	1.1	...	64.0	70.4
		PRODUÇÃO	63 793	...	72 309	13.3	...	65.5	72.5
		REND.MÉDIO	1 300	...	1 458	12.2	...	-	-
MATO GROSSO DO SUL ..	P	ÁREA I	2 660	...	2 660	-	...	3.5	3.8
		ÁREA II	2 660	...	2 660	-	...	3.5	3.8
		PRODUÇÃO	2 350	...	2 976	26.6	...	2.4	3.0
		REND.MÉDIO	883	...	1 119	26.7	...	-	-
MATO GROSSO	P	ÁREA I	41 465	...	41 292	-0.4	...	53.8	58.5
		ÁREA II	41 465	...	41 292	-0.4	...	54.1	58.6
		PRODUÇÃO	54 725	...	61 548	12.5	...	56.2	61.7
		REND.MÉDIO	1 320	...	1 491	13.0	...	-	-
GOIÁS	P	ÁREA I	4 940	...	5 640	14.2	...	6.4	8.0
		ÁREA II	4 940	...	5 640	14.2	...	6.4	8.0
		PRODUÇÃO	6 718	...	7 785	15.9	...	6.9	7.8
		REND.MÉDIO	1 360	...	1 380	1.5	...	-	-

NOTAS - 1. SITUAÇÃO DA CULTURA: P (ÁREA I: PLANTADA; ÁREA II: A SER COLHIDA; PRODUÇÃO E RENDIMENTO MÉDIO ESPERADOS);
C (ÁREA I: PLANTADA; ÁREA II: COLHIDA; PRODUÇÃO E RENDIMENTO MÉDIO OBTIDOS).
A DIFERENÇA ENTRE AS ÁREAS I E II REFERE-SE A ÁREA PERDIDA.

2. ÁREA (ha), PRODUÇÃO (t) E RENDIMENTO MÉDIO (kg/ha).

PARA AS UNIDADES DA FEDERAÇÃO QUE, POR FORÇA DO CALENDÁRIO AGRÍCOLA, AINDA NÃO DISPÕEM DAS ESTIMATIVAS INICIAIS, OS DADOS CORRESPONDEM A UMA PROJEÇÃO OBTIDA A PARTIR DAS INFORMAÇÕES DE ANOS ANTERIORES.

(1) - VARIACÃO EM RELAÇÃO AO ANO ANTERIOR. (2) - VARIACÃO EM RELAÇÃO AO MÊS ANTERIOR.

FONTE: GRUPO DE COORDENAÇÃO DE ESTATÍSTICAS AGROPECUÁRIAS - GCEA/IBGE

GUARANÁ

GRANDES REGIÕES E UNIDADES DA FEDERAÇÃO	SITUAÇÃO DA CULTURA	VARIÁVEL	SAFRA 2009	S A F R A 2010		VARIACÃO (%)		PARTICIPACÃO (%)	
				MÊS ANTERIOR	MÊS ATUAL	(1)	(2)	SAFRA 2009	SAFRA 2010
TOTAL	P	ÁREA I	15 301	...	15 285	-0.1	...	100.0	100.0
		ÁREA II	15 130	...	15 059	-0.5	...	100.0	100.0
		PRODUÇÃO	3 664	...	3 703	1.1	...	100.0	100.0
		REND.MÉDIO	242	...	246	1.7	...	-	-
NORTE	P	ÁREA I	8 133	...	8 133	-	...	53.2	53.2
		ÁREA II	8 133	...	8 133	-	...	53.8	54.0
		PRODUÇÃO	815	...	1 703	109.0	...	22.2	46.0
		REND.MÉDIO	100	...	209	109.0	...	-	-
ACRE	P	ÁREA I	43	...	43	-	...	0.3	0.3
		ÁREA II	43	...	43	-	...	0.3	0.3
		PRODUÇÃO	16	...	17	6.3	...	0.4	0.5
		REND.MÉDIO	372	...	395	6.2	...	-	-
AMAZONAS	P	ÁREA I	8 039	...	8 039	-	...	52.5	52.6
		ÁREA II	8 039	...	8 039	-	...	53.1	53.4
		PRODUÇÃO	772	...	1 659	114.9	...	21.1	44.8
		REND.MÉDIO	96	...	206	114.6	...	-	-
PARÁ	P	ÁREA I	51	...	51	-	...	0.3	0.3
		ÁREA II	51	...	51	-	...	0.3	0.3
		PRODUÇÃO	27	...	27	-	...	0.7	0.7
		REND.MÉDIO	529	...	529	-	...	-	-
NORDESTE	P	ÁREA I	6 772	...	6 657	-1.7	...	44.3	43.6
		ÁREA II	6 608	...	6 491	-1.8	...	43.7	43.1
		PRODUÇÃO	2 686	...	1 811	-32.6	...	73.3	48.9
		REND.MÉDIO	406	...	279	-31.3	...	-	-
BAHIA	P	ÁREA I	6 772	...	6 657	-1.7	...	44.3	43.6
		ÁREA II	6 608	...	6 491	-1.8	...	43.7	43.1
		PRODUÇÃO	2 686	...	1 811	-32.6	...	73.3	48.9
		REND.MÉDIO	406	...	279	-31.3	...	-	-
CENTRO-OESTE .	P	ÁREA I	396	...	495	25.0	...	2.6	3.2
		ÁREA II	389	...	435	11.8	...	2.6	2.9
		PRODUÇÃO	163	...	189	16.0	...	4.4	5.1
		REND.MÉDIO	419	...	434	3.6	...	-	-
MATO GROSSO	P	ÁREA I	396	...	495	25.0	...	2.6	3.2
		ÁREA II	389	...	435	11.8	...	2.6	2.9
		PRODUÇÃO	163	...	189	16.0	...	4.4	5.1
		REND.MÉDIO	419	...	434	3.6	...	-	-

NOTAS - 1. SITUAÇÃO DA CULTURA: P (ÁREA I: ÁREA TOTAL PLANTADA, ÁREA II: A SER COLHIDA; PRODUÇÃO E RENDIMENTO MÉDIO ESPERADOS); C (ÁREA I: ÁREA TOTAL PLANTADA, ÁREA II: COLHIDA; PRODUÇÃO E RENDIMENTO MÉDIO OBTIDOS).

2. ÁREA (ha), PRODUÇÃO (t) E RENDIMENTO MÉDIO (kg/ha).

PARA AS UNIDADES DA FEDERAÇÃO QUE, POR FORÇA DO CALENDÁRIO AGRÍCOLA, AINDA NÃO DISPÕEM DAS ESTIMATIVAS INICIAIS, OS DADOS CORRESPONDEM A UMA PROJEÇÃO OBTIDA A PARTIR DAS INFORMAÇÕES DE ANOS ANTERIORES.

(1) - VARIACÃO EM RELAÇÃO AO ANO ANTERIOR. (2) - VARIACÃO EM RELAÇÃO AO MÊS ANTERIOR.

FONTE: GRUPO DE COORDENAÇÃO DE ESTATÍSTICAS AGROPECUÁRIAS - GCEA/IBGE

JUTA (fibra)

GRANDES REGIÕES E UNIDADES DA FEDERAÇÃO	SITUAÇÃO DA CULTURA	VARIÁVEL	SAFRA 2009	S A F R A 2010		VARIACÃO (%)		PARTICIPAÇÃO (%)	
				MÊS ANTERIOR	MÊS ATUAL	(1)	(2)	SAFRA 2009	SAFRA 2010
TOTAL	P	ÁREA I	636	...	826	29.9	...	100.0	100.0
		ÁREA II	599	...	826	37.9	...	100.0	100.0
		PRODUÇÃO	731	...	1 005	37.5	...	100.0	100.0
		REND.MÉDIO	1 220	...	1 217	-0.2	...	-	-
NORTE	P	ÁREA I	636	...	826	29.9	...	100.0	100.0
		ÁREA II	599	...	826	37.9	...	100.0	100.0
		PRODUÇÃO	731	...	1 005	37.5	...	100.0	100.0
		REND.MÉDIO	1 220	...	1 217	-0.2	...	-	-
AMAZONAS	P	ÁREA I	406	...	406	-	...	63.8	49.2
		ÁREA II	406	...	406	-	...	67.8	49.2
		PRODUÇÃO	488	...	559	14.5	...	66.8	55.6
		REND.MÉDIO	1 202	...	1 377	14.6	...	-	-
PARÁ	P	ÁREA I	230	...	420	82.6	...	36.2	50.8
		ÁREA II	193	...	420	117.6	...	32.2	50.8
		PRODUÇÃO	243	...	446	83.5	...	33.2	44.4
		REND.MÉDIO	1 259	...	1 062	-15.6	...	-	-

NOTAS - 1. SITUAÇÃO DA CULTURA: P (ÁREA I: PLANTADA; ÁREA II: A SER COLHIDA; PRODUÇÃO E RENDIMENTO MÉDIO ESPERADOS);
C (ÁREA I: PLANTADA; ÁREA II: COLHIDA; PRODUÇÃO E RENDIMENTO MÉDIO OBTIDOS).
A DIFERENÇA ENTRE AS ÁREAS I E II REFERE-SE A ÁREA PERDIDA.

2. ÁREA (ha), PRODUÇÃO (t) E RENDIMENTO MÉDIO (kg/ha).

PARA AS UNIDADES DA FEDERAÇÃO QUE, POR FORÇA DO CALENDÁRIO AGRÍCOLA, AINDA NÃO DISPÕEM DAS ESTIMATIVAS INICIAIS, OS DADOS CORRESPONDEM A UMA PROJEÇÃO OBTIDA A PARTIR DAS INFORMAÇÕES DE ANOS ANTERIORES.

(1) - VARIACÃO EM RELAÇÃO AO ANO ANTERIOR. (2) - VARIACÃO EM RELAÇÃO AO MÊS ANTERIOR.

FONTE: GRUPO DE COORDENAÇÃO DE ESTATÍSTICAS AGROPECUÁRIAS - GCEA/IBGE

LARANJA

GRANDES REGIÕES E UNIDADES DA FEDERAÇÃO	SITUAÇÃO DA CULTURA	VARIÁVEL	SAFRA 2009	S A F R A 2010		VARIACÃO (%)		PARTICIPAÇÃO (%)	
				MÊS ANTERIOR	MÊS ATUAL	(1)	(2)	SAFRA 2009	SAFRA 2010
TOTAL	P	ÁREA I	992 525	...	983 730	-0.9	...	100.0	100.0
		ÁREA II	832 980	...	842 505	1.1	...	100.0	100.0
		PRODUÇÃO	18 331 978	...	18 873 248	3.0	...	100.0	100.0
		REND.MÉDIO	22 008	...	22 401	1.8	...	-	-
NORTE	P	ÁREA I	17 202	...	17 222	0.1	...	1.7	1.8
		ÁREA II	17 099	...	17 144	0.3	...	2.1	2.0
		PRODUÇÃO	237 293	...	233 913	-1.4	...	1.3	1.2
		REND.MÉDIO	13 878	...	13 644	-1.7	...	-	-
AMAZONAS	P	ÁREA I	3 382	...	3 382	-	...	0.3	0.3
		ÁREA II	3 382	...	3 382	-	...	0.4	0.4
		PRODUÇÃO	17 343	...	16 278	-6.1	...	0.1	0.1
		REND.MÉDIO	5 128	...	4 813	-6.1	...	-	-
RORAIMA	P	ÁREA I	300	...	300	-	...	0.0	0.0
		ÁREA II	222	...	222	-	...	0.0	0.0
		PRODUÇÃO	2 153	...	2 153	-	...	0.0	0.0
		REND.MÉDIO	9 698	...	9 698	-	...	-	-
PARÁ	P	ÁREA I	12 220	...	12 240	0.2	...	1.2	1.2
		ÁREA II	12 215	...	12 240	0.2	...	1.5	1.5
		PRODUÇÃO	204 063	...	201 882	-1.1	...	1.1	1.1
		REND.MÉDIO	16 706	...	16 494	-1.3	...	-	-
AMAPÁ	P	ÁREA I	1 300	...	1 300	-	...	0.1	0.1
		ÁREA II	1 280	...	1 300	1.6	...	0.2	0.2
		PRODUÇÃO	13 734	...	13 600	-1.0	...	0.1	0.1
		REND.MÉDIO	10 730	...	10 462	-2.5	...	-	-
NORDESTE	P	ÁREA I	143 858	...	134 841	-6.3	...	14.5	13.7
		ÁREA II	117 466	...	126 781	7.9	...	14.1	15.0
		PRODUÇÃO	1 756 469	...	1 981 729	12.8	...	9.6	10.5
		REND.MÉDIO	14 953	...	15 631	4.5	...	-	-
MARANHÃO	P	ÁREA I	1 240	...	1 235	-0.4	...	0.1	0.1
		ÁREA II	1 181	...	1 181	-	...	0.1	0.1
		PRODUÇÃO	7 955	...	7 453	-6.3	...	0.0	0.0
		REND.MÉDIO	6 736	...	6 311	-6.3	...	-	-
PIAUI	P	ÁREA I	424	...	413	-2.6	...	0.0	0.0
		ÁREA II	424	...	413	-2.6	...	0.1	0.0
		PRODUÇÃO	4 296	...	4 167	-3.0	...	0.0	0.0
		REND.MÉDIO	10 132	...	10 090	-0.4	...	-	-
CEARÁ	C	ÁREA I	1 919	...	1 784	-7.0	...	0.2	0.2
		ÁREA II	1 753	...	1 784	1.8	...	0.2	0.2
		PRODUÇÃO	16 127	...	16 135	0.0	...	0.1	0.1
		REND.MÉDIO	9 200	...	9 044	-1.7	...	-	-
PARAÍBA	P	ÁREA I	1 185	...	1 185	-	...	0.1	0.1
		ÁREA II	1 014	...	1 014	-	...	0.1	0.1
		PRODUÇÃO	6 073	...	6 252	2.9	...	0.0	0.0
		REND.MÉDIO	5 989	...	6 166	3.0	...	-	-
PERNAMBUCO	P	ÁREA I	648	...	648	-	...	0.1	0.1
		ÁREA II	571	...	571	-	...	0.1	0.1
		PRODUÇÃO	2 572	...	3 132	21.8	...	0.0	0.0
		REND.MÉDIO	4 504	...	5 485	21.8	...	-	-
ALAGOAS	P	ÁREA I	4 462	...	4 200	-5.9	...	0.4	0.4
		ÁREA II	4 462	...	4 200	-5.9	...	0.5	0.5
		PRODUÇÃO	39 442	...	37 380	-5.2	...	0.2	0.2
		REND.MÉDIO	8 840	...	8 900	0.7	...	-	-
SERGIPE	P	ÁREA I	60 500	...	60 500	-	...	6.1	6.2
		ÁREA II	53 001	...	53 001	-	...	6.4	6.3
		PRODUÇÃO	784 382	...	784 382	-	...	4.3	4.2
		REND.MÉDIO	14 799	...	14 799	-	...	-	-
BAHIA	P	ÁREA I	73 480	...	64 876	-11.7	...	7.4	6.6
		ÁREA II	55 060	...	64 617	17.4	...	6.6	7.7
		PRODUÇÃO	895 622	...	1 122 828	25.4	...	4.9	5.9
		REND.MÉDIO	16 266	...	17 377	6.8	...	-	-

LARANJA

GRANDES REGIÕES E UNIDADES DA FEDERAÇÃO	SITUAÇÃO DA CULTURA	VARIÁVEL	SAFRA 2009	S A F R A 2010		VARIACÃO (%)		PARTICIPAÇÃO (%)	
				MÊS ANTERIOR	MÊS ATUAL	(1)	(2)	SAFRA 2009	SAFRA 2010
SUDESTE	P	ÁREA I	765 618	...	765 634	0.0	...	77.1	77.8
		ÁREA II	636 547	...	636 576	0.0	...	76.4	75.6
		PRODUÇÃO	15 210 940	...	15 530 564	2.1	...	83.0	82.3
		REND.MÉDIO	23 896	...	24 397	2.1	...	-	-
MINAS GERAIS	P	ÁREA I	35 176	...	35 210	0.1	...	3.5	3.6
		ÁREA II	30 549	...	30 590	0.1	...	3.7	3.6
		PRODUÇÃO	749 987	...	554 954	-26.0	...	4.1	2.9
		REND.MÉDIO	24 550	...	18 142	-26.1	...	-	-
ESPÍRITO SANTO	P	ÁREA I	1 762	...	1 744	-1.0	...	0.2	0.2
		ÁREA II	1 664	...	1 652	-0.7	...	0.2	0.2
		PRODUÇÃO	16 841	...	17 725	5.2	...	0.1	0.1
		REND.MÉDIO	10 121	...	10 729	6.0	...	-	-
RIO DE JANEIRO	P	ÁREA I	4 770	...	4 770	-	...	0.5	0.5
		ÁREA II	4 604	...	4 604	-	...	0.6	0.5
		PRODUÇÃO	59 392	...	59 392	-	...	0.3	0.3
		REND.MÉDIO	12 900	...	12 900	-	...	-	-
SÃO PAULO	P	ÁREA I	723 910	...	723 910	-	...	72.9	73.6
		ÁREA II	599 730	...	599 730	-	...	72.0	71.2
		PRODUÇÃO	14 384 720	...	14 898 493	3.6	...	78.5	78.9
		REND.MÉDIO	23 985	...	24 842	3.6	...	-	-
SUL	P	ÁREA I	57 733	...	57 733	-	...	5.8	5.9
		ÁREA II	54 240	...	54 240	-	...	6.5	6.4
		PRODUÇÃO	991 432	...	987 089	-0.4	...	5.4	5.2
		REND.MÉDIO	18 279	...	18 199	-0.4	...	-	-
PARANÁ	P	ÁREA I	20 000	...	20 000	-	...	2.0	2.0
		ÁREA II	20 000	...	20 000	-	...	2.4	2.4
		PRODUÇÃO	520 000	...	521 620	0.3	...	2.8	2.8
		REND.MÉDIO	26 000	...	26 081	0.3	...	-	-
SANTA CATARINA	P	ÁREA I	7 078	...	7 078	-	...	0.7	0.7
		ÁREA II	7 078	...	7 078	-	...	0.8	0.8
		PRODUÇÃO	120 782	...	114 819	-4.9	...	0.7	0.6
		REND.MÉDIO	17 064	...	16 222	-4.9	...	-	-
RIO GRANDE DO SUL ...	P	ÁREA I	30 655	...	30 655	-	...	3.1	3.1
		ÁREA II	27 162	...	27 162	-	...	3.3	3.2
		PRODUÇÃO	350 650	...	350 650	-	...	1.9	1.9
		REND.MÉDIO	12 910	...	12 910	-	...	-	-
CENTRO-OESTE .	P	ÁREA I	8 114	...	8 300	2.3	...	0.8	0.8
		ÁREA II	7 628	...	7 764	1.8	...	0.9	0.9
		PRODUÇÃO	135 844	...	139 953	3.0	...	0.7	0.7
		REND.MÉDIO	17 809	...	18 026	1.2	...	-	-
MATO GROSSO DO SUL ..	P	ÁREA I	236	...	236	-	...	0.0	0.0
		ÁREA II	236	...	236	-	...	0.0	0.0
		PRODUÇÃO	4 657	...	3 756	-19.3	...	0.0	0.0
		REND.MÉDIO	19 733	...	15 915	-19.3	...	-	-
MATO GROSSO	P	ÁREA I	560	...	560	-	...	0.1	0.1
		ÁREA II	501	...	471	-6.0	...	0.1	0.1
		PRODUÇÃO	4 893	...	4 796	-2.0	...	0.0	0.0
		REND.MÉDIO	9 766	...	10 183	4.3	...	-	-
GOIÁS	P	ÁREA I	7 150	...	7 321	2.4	...	0.7	0.7
		ÁREA II	6 725	...	6 875	2.2	...	0.8	0.8
		PRODUÇÃO	122 288	...	126 775	3.7	...	0.7	0.7
		REND.MÉDIO	18 184	...	18 440	1.4	...	-	-

LARANJA

GRANDES REGIÕES E UNIDADES DA FEDERAÇÃO	SITUAÇÃO DA CULTURA	VARIÁVEL	SAFRA 2009	S A F R A 2010		VARIACÃO (%)		PARTICIPAÇÃO (%)	
				MÊS ANTERIOR	MÊS ATUAL	(1)	(2)	SAFRA 2009	SAFRA 2010
DISTRITO FEDERAL	P	ÁREA I	168	...	183	8.9	...	0.0	0.0
		ÁREA II	166	...	182	9.6	...	0.0	0.0
		PRODUÇÃO	4 006	...	4 626	15.5	...	0.0	0.0
		REND.MÉDIO	24 133	...	25 418	5.3	...	-	-

NOTAS - 1. SITUAÇÃO DA CULTURA: P (ÁREA I: ÁREA TOTAL PLANTADA, ÁREA II: A SER COLHIDA; PRODUÇÃO E RENDIMENTO MÉDIO ESPERADOS);
C (ÁREA I: ÁREA TOTAL PLANTADA, ÁREA II: COLHIDA; PRODUÇÃO E RENDIMENTO MÉDIO OBTIDOS).

2. ÁREA (ha), PRODUÇÃO (t) E RENDIMENTO MÉDIO (kg/ha).

PARA AS UNIDADES DA FEDERAÇÃO QUE, POR FORÇA DO CALENDÁRIO AGRÍCOLA, AINDA NÃO DISPÕEM DAS ESTIMATIVAS INICIAIS, OS DADOS CORRESPONDEM A UMA PROJEÇÃO OBTIDA A PARTIR DAS INFORMAÇÕES DE ANOS ANTERIORES.

(1) - VARIACÃO EM RELAÇÃO AO ANO ANTERIOR. (2) - VARIACÃO EM RELAÇÃO AO MÊS ANTERIOR.

FONTE: GRUPO DE COORDENAÇÃO DE ESTATÍSTICAS AGROPECUÁRIAS - GCEA/IBGE

MAÇÃ

GRANDES REGIÕES E UNIDADES DA FEDERAÇÃO	SITUAÇÃO DA CULTURA	VARIÁVEL	SAFRA 2009	S A F R A 2010		VARIACÃO (%)		PARTICIPAÇÃO (%)	
				MÊS ANTERIOR	MÊS ATUAL	(1)	(2)	SAFRA 2009	SAFRA 2010
TOTAL	P	ÁREA I	38 726	...	38 707	-0.0	...	100.0	100.0
		ÁREA II	38 041	...	38 069	0.1	...	100.0	100.0
		PRODUÇÃO	1 220 499	...	1 152 167	-5.6	...	100.0	100.0
		REND.MÉDIO	32 084	...	30 265	-5.7	...	-	-
SUDESTE	P	ÁREA I	151	...	151	-	...	0.4	0.4
		ÁREA II	146	...	146	-	...	0.4	0.4
		PRODUÇÃO	1 842	...	1 848	0.3	...	0.2	0.2
		REND.MÉDIO	12 616	...	12 658	0.3	...	-	-
SÃO PAULO	P	ÁREA I	151	...	151	-	...	0.4	0.4
		ÁREA II	146	...	146	-	...	0.4	0.4
		PRODUÇÃO	1 842	...	1 848	0.3	...	0.2	0.2
		REND.MÉDIO	12 616	...	12 658	0.3	...	-	-
SUL	P	ÁREA I	38 575	...	38 556	-0.0	...	99.6	99.6
		ÁREA II	37 895	...	37 923	0.1	...	99.6	99.6
		PRODUÇÃO	1 218 657	...	1 150 319	-5.6	...	99.8	99.8
		REND.MÉDIO	32 159	...	30 333	-5.7	...	-	-
PARANÁ	P	ÁREA I	1 800	...	1 800	-	...	4.6	4.7
		ÁREA II	1 800	...	1 800	-	...	4.7	4.7
		PRODUÇÃO	39 600	...	39 900	0.8	...	3.2	3.5
		REND.MÉDIO	22 000	...	22 167	0.8	...	-	-
SANTA CATARINA	P	ÁREA I	19 817	...	19 817	-	...	51.2	51.2
		ÁREA II	19 817	...	19 817	-	...	52.1	52.1
		PRODUÇÃO	622 501	...	575 737	-7.5	...	51.0	50.0
		REND.MÉDIO	31 412	...	29 053	-7.5	...	-	-
RIO GRANDE DO SUL ...	P	ÁREA I	16 958	...	16 939	-0.1	...	43.8	43.8
		ÁREA II	16 278	...	16 306	0.2	...	42.8	42.8
		PRODUÇÃO	556 556	...	534 682	-3.9	...	45.6	46.4
		REND.MÉDIO	34 191	...	32 791	-4.1	...	-	-

NOTAS - 1. SITUAÇÃO DA CULTURA: P (ÁREA I: ÁREA TOTAL PLANTADA, ÁREA II: A SER COLHIDA; PRODUÇÃO E RENDIMENTO MÉDIO ESPERADOS); C (ÁREA I: ÁREA TOTAL PLANTADA, ÁREA II: COLHIDA; PRODUÇÃO E RENDIMENTO MÉDIO OBTIDOS).

2. ÁREA (ha), PRODUÇÃO (t) E RENDIMENTO MÉDIO (kg/ha).

PARA AS UNIDADES DA FEDERAÇÃO QUE, POR FORÇA DO CALENDÁRIO AGRÍCOLA, AINDA NÃO DISPÕEM DAS ESTIMATIVAS INICIAIS, OS DADOS CORRESPONDEM A UMA PROJEÇÃO OBTIDA A PARTIR DAS INFORMAÇÕES DE ANOS ANTERIORES.

(1) - VARIACÃO EM RELAÇÃO AO ANO ANTERIOR. (2) - VARIACÃO EM RELAÇÃO AO MÊS ANTERIOR.

FONTE: GRUPO DE COORDENAÇÃO DE ESTATÍSTICAS AGROPECUÁRIAS - GCEA/IBGE

MALVA (fibra)

GRANDES REGIÕES E UNIDADES DA FEDERAÇÃO	SITUAÇÃO DA CULTURA	VARIÁVEL	SAFRA 2009	S A F R A 2010		VARIACÃO (%)		PARTICIPAÇÃO (%)	
				MÊS ANTERIOR	MÊS ATUAL	(1)	(2)	SAFRA 2009	SAFRA 2010
TOTAL	P	ÁREA I	9 455	...	9 315	-1.5	...	100.0	100.0
		ÁREA II	9 415	...	9 315	-1.1	...	100.0	100.0
		PRODUÇÃO	12 821	...	13 864	8.1	...	100.0	100.0
		REND.MÉDIO	1 362	...	1 488	9.3	...	-	-
NORTE	P	ÁREA I	9 455	...	9 315	-1.5	...	100.0	100.0
		ÁREA II	9 415	...	9 315	-1.1	...	100.0	100.0
		PRODUÇÃO	12 821	...	13 864	8.1	...	100.0	100.0
		REND.MÉDIO	1 362	...	1 488	9.3	...	-	-
AMAZONAS	P	ÁREA I	7 410	...	7 410	-	...	78.4	79.5
		ÁREA II	7 410	...	7 410	-	...	78.7	79.5
		PRODUÇÃO	11 110	...	12 343	11.1	...	86.7	89.0
		REND.MÉDIO	1 499	...	1 666	11.1	...	-	-
PARÁ	P	ÁREA I	2 045	...	1 905	-6.8	...	21.6	20.5
		ÁREA II	2 005	...	1 905	-5.0	...	21.3	20.5
		PRODUÇÃO	1 711	...	1 521	-11.1	...	13.3	11.0
		REND.MÉDIO	853	...	798	-6.4	...	-	-

NOTAS - 1. SITUAÇÃO DA CULTURA: P (ÁREA I: PLANTADA; ÁREA II: A SER COLHIDA; PRODUÇÃO E RENDIMENTO MÉDIO ESPERADOS);
C (ÁREA I: PLANTADA; ÁREA II: COLHIDA; PRODUÇÃO E RENDIMENTO MÉDIO OBTIDOS).
A DIFERENÇA ENTRE AS ÁREAS I E II REFERE-SE A ÁREA PERDIDA.

2. ÁREA (ha), PRODUÇÃO (t) E RENDIMENTO MÉDIO (kg/ha).

PARA AS UNIDADES DA FEDERAÇÃO QUE, POR FORÇA DO CALENDÁRIO AGRÍCOLA, AINDA NÃO DISPÕEM DAS ESTIMATIVAS INICIAIS, OS DADOS CORRESPONDEM A UMA PROJEÇÃO OBTIDA A PARTIR DAS INFORMAÇÕES DE ANOS ANTERIORES.

(1) - VARIACÃO EM RELAÇÃO AO ANO ANTERIOR. (2) - VARIACÃO EM RELAÇÃO AO MÊS ANTERIOR.

FONTE: GRUPO DE COORDENAÇÃO DE ESTATÍSTICAS AGROPECUÁRIAS - GCEA/IBGE

MAMONA (baga)

GRANDES REGIÕES E UNIDADES DA FEDERAÇÃO	SITUAÇÃO DA CULTURA	VARIÁVEL	SAFRA 2009	S A F R A 2010		VARIACÃO (%)		PARTICIPAÇÃO (%)	
				MÊS ANTERIOR	MÊS ATUAL	(1)	(2)	SAFRA 2009	SAFRA 2010
TOTAL	P	ÁREA I	154 655	...	190 756	23.3	...	100.0	100.0
		ÁREA II	149 030	...	190 756	28.0	...	100.0	100.0
		PRODUÇÃO	82 945	...	151 986	83.2	...	100.0	100.0
		REND.MÉDIO	557	...	797	43.1	...	-	-
NORDESTE	P	ÁREA I	145 169	...	181 193	24.8	...	93.9	95.0
		ÁREA II	140 080	...	181 193	29.3	...	94.0	95.0
		PRODUÇÃO	70 938	...	138 821	95.7	...	85.5	91.3
		REND.MÉDIO	506	...	766	51.4	...	-	-
PIAUI	P	ÁREA I	2 132	...	2 041	-4.3	...	1.4	1.1
		ÁREA II	2 132	...	2 041	-4.3	...	1.4	1.1
		PRODUÇÃO	1 236	...	1 719	39.1	...	1.5	1.1
		REND.MÉDIO	580	...	842	45.2	...	-	-
CEARÁ	P	ÁREA I	29 124	...	33 824	16.1	...	18.8	17.7
		ÁREA II	28 221	...	33 824	19.9	...	18.9	17.7
		PRODUÇÃO	7 937	...	17 779	124.0	...	9.6	11.7
		REND.MÉDIO	281	...	526	87.2	...	-	-
PERNAMBUCO	P	ÁREA I	4 354	...	4 285	-1.6	...	2.8	2.2
		ÁREA II	4 331	...	4 285	-1.1	...	2.9	2.2
		PRODUÇÃO	2 492	...	2 077	-16.7	...	3.0	1.4
		REND.MÉDIO	575	...	485	-15.7	...	-	-
BAHIA	P	ÁREA I	109 559	...	141 043	28.7	...	70.8	73.9
		ÁREA II	105 396	...	141 043	33.8	...	70.7	73.9
		PRODUÇÃO	59 273	...	117 246	97.8	...	71.5	77.1
		REND.MÉDIO	562	...	831	47.9	...	-	-
SUDESTE	P	ÁREA I	9 486	...	9 563	0.8	...	6.1	5.0
		ÁREA II	8 950	...	9 563	6.8	...	6.0	5.0
		PRODUÇÃO	12 007	...	13 165	9.6	...	14.5	8.7
		REND.MÉDIO	1 342	...	1 377	2.6	...	-	-
MINAS GERAIS	P	ÁREA I	8 336	...	8 413	0.9	...	5.4	4.4
		ÁREA II	7 800	...	8 413	7.9	...	5.2	4.4
		PRODUÇÃO	10 236	...	11 400	11.4	...	12.3	7.5
		REND.MÉDIO	1 312	...	1 355	3.3	...	-	-
SÃO PAULO	P	ÁREA I	1 150	...	1 150	-	...	0.7	0.6
		ÁREA II	1 150	...	1 150	-	...	0.8	0.6
		PRODUÇÃO	1 771	...	1 765	-0.3	...	2.1	1.2
		REND.MÉDIO	1 540	...	1 535	-0.3	...	-	-

NOTAS - 1. SITUAÇÃO DA CULTURA: P (ÁREA I: ÁREA TOTAL PLANTADA, ÁREA II: A SER COLHIDA; PRODUÇÃO E RENDIMENTO MÉDIO ESPERADOS); C (ÁREA I: ÁREA TOTAL PLANTADA, ÁREA II: COLHIDA; PRODUÇÃO E RENDIMENTO MÉDIO OBTIDOS).

2. ÁREA (ha), PRODUÇÃO (t) E RENDIMENTO MÉDIO (kg/ha).

PARA AS UNIDADES DA FEDERAÇÃO QUE, POR FORÇA DO CALENDÁRIO AGRÍCOLA, AINDA NÃO DISPÕEM DAS ESTIMATIVAS INICIAIS, OS DADOS CORRESPONDEM A UMA PROJEÇÃO OBTIDA A PARTIR DAS INFORMAÇÕES DE ANOS ANTERIORES.

(1) - VARIACÃO EM RELAÇÃO AO ANO ANTERIOR. (2) - VARIACÃO EM RELAÇÃO AO MÊS ANTERIOR.

FONTE: GRUPO DE COORDENAÇÃO DE ESTATÍSTICAS AGROPECUÁRIAS - GCEA/IBGE

MANDIOCA

GRANDES REGIÕES E UNIDADES DA FEDERAÇÃO	SITUAÇÃO DA CULTURA	VARIÁVEL	SAFRA 2009	S A F R A 2010		VARIACÃO (%)		PARTICIPAÇÃO (%)	
				MÊS ANTERIOR	MÊS ATUAL	(1)	(2)	SAFRA 2009	SAFRA 2010
TOTAL	P	ÁREA I	2 495 110	...	2 225 430	-10.8	...	100.0	100.0
		ÁREA II	1 890 539	...	1 937 463	2.5	...	100.0	100.0
		PRODUÇÃO	26 613 727	...	27 509 523	3.4	...	100.0	100.0
		REND.MÉDIO	14 077	...	14 199	0.9	...	-	-
NORTE	P	ÁREA I	529 995	...	513 231	-3.2	...	21.2	23.1
		ÁREA II	513 271	...	507 776	-1.1	...	27.1	26.2
		PRODUÇÃO	7 789 535	...	7 650 452	-1.8	...	29.3	27.8
		REND.MÉDIO	15 176	...	15 067	-0.7	...	-	-
RONDÔNIA	P	ÁREA I	29 797	...	30 033	0.8	...	1.2	1.3
		ÁREA II	29 647	...	30 033	1.3	...	1.6	1.6
		PRODUÇÃO	497 837	...	516 396	3.7	...	1.9	1.9
		REND.MÉDIO	16 792	...	17 194	2.4	...	-	-
ACRE	P	ÁREA I	29 727	...	29 727	-	...	1.2	1.3
		ÁREA II	26 252	...	29 727	13.2	...	1.4	1.5
		PRODUÇÃO	574 930	...	579 023	0.7	...	2.2	2.1
		REND.MÉDIO	21 900	...	19 478	-11.1	...	-	-
AMAZONAS	P	ÁREA I	97 393	...	97 393	-	...	3.9	4.4
		ÁREA II	97 393	...	97 393	-	...	5.2	5.0
		PRODUÇÃO	1 139 218	...	995 876	-12.6	...	4.3	3.6
		REND.MÉDIO	11 697	...	10 225	-12.6	...	-	-
RORAIMA	P	ÁREA I	6 210	...	6 210	-	...	0.2	0.3
		ÁREA II	5 800	...	5 800	-	...	0.3	0.3
		PRODUÇÃO	77 192	...	77 192	-	...	0.3	0.3
		REND.MÉDIO	13 309	...	13 309	-	...	-	-
PARÁ	P	ÁREA I	332 974	...	314 774	-5.5	...	13.3	14.1
		ÁREA II	325 380	...	314 774	-3.3	...	17.2	16.2
		PRODUÇÃO	5 026 548	...	4 993 365	-0.7	...	18.9	18.2
		REND.MÉDIO	15 448	...	15 863	2.7	...	-	-
AMAPÁ	P	ÁREA I	10 300	...	11 500	11.7	...	0.4	0.5
		ÁREA II	10 250	...	11 500	12.2	...	0.5	0.6
		PRODUÇÃO	126 649	...	138 500	9.4	...	0.5	0.5
		REND.MÉDIO	12 356	...	12 043	-2.5	...	-	-
TOCANTINS	P	ÁREA I	23 594	...	23 594	-	...	0.9	1.1
		ÁREA II	18 549	...	18 549	-	...	1.0	1.0
		PRODUÇÃO	347 161	...	350 100	0.8	...	1.3	1.3
		REND.MÉDIO	18 716	...	18 874	0.8	...	-	-
NORDESTE	P	ÁREA I	1 400 552	...	1 133 759	-19.0	...	56.1	50.9
		ÁREA II	872 325	...	908 758	4.2	...	46.1	46.9
		PRODUÇÃO	8 981 978	...	9 921 273	10.5	...	33.7	36.1
		REND.MÉDIO	10 297	...	10 917	6.0	...	-	-
MARANHÃO	P	ÁREA I	400 791	...	218 689	-45.4	...	16.1	9.8
		ÁREA II	191 858	...	218 689	14.0	...	10.1	11.3
		PRODUÇÃO	1 280 770	...	1 687 434	31.8	...	4.8	6.1
		REND.MÉDIO	6 676	...	7 716	15.6	...	-	-
PIAUI	P	ÁREA I	60 249	...	59 067	-2.0	...	2.4	2.7
		ÁREA II	59 991	...	59 067	-1.5	...	3.2	3.0
		PRODUÇÃO	529 721	...	675 264	27.5	...	2.0	2.5
		REND.MÉDIO	8 830	...	11 432	29.5	...	-	-
CEARÁ	C	ÁREA I	212 232	...	210 742	-0.7	...	8.5	9.5
		ÁREA II	103 707	...	106 161	2.4	...	5.5	5.5
		PRODUÇÃO	686 325	...	1 007 741	46.8	...	2.6	3.7
		REND.MÉDIO	6 618	...	9 493	43.4	...	-	-
RIO GRANDE DO NORTE .	P	ÁREA I	67 397	...	66 188	-1.8	...	2.7	3.0
		ÁREA II	51 646	...	50 930	-1.4	...	2.7	2.6
		PRODUÇÃO	596 006	...	567 292	-4.8	...	2.2	2.1
		REND.MÉDIO	11 540	...	11 139	-3.5	...	-	-
PARAIBA	P	ÁREA I	35 944	...	36 144	0.6	...	1.4	1.6
		ÁREA II	27 749	...	27 959	0.8	...	1.5	1.4
		PRODUÇÃO	262 076	...	261 780	-0.1	...	1.0	1.0
		REND.MÉDIO	9 445	...	9 363	-0.9	...	-	-

MANDIOCA

GRANDES REGIÕES E UNIDADES DA FEDERAÇÃO	SITUAÇÃO DA CULTURA	VARIÁVEL	SAFRA 2009	S A F R A 2010		VARIACÃO (%)		PARTICIPAÇÃO (%)	
				MÊS ANTERIOR	MÊS ATUAL	(1)	(2)	SAFRA 2009	SAFRA 2010
PERNAMBUCO	P	ÁREA I	123 817	...	123 632	-0.1	...	5.0	5.6
		ÁREA II	59 200	...	59 150	-0.1	...	3.1	3.1
		PRODUÇÃO	657 019	...	650 532	-1.0	...	2.5	2.4
		REND.MÉDIO	11 098	...	10 998	-0.9	...	-	-
ALAGOAS	P	ÁREA I	22 200	...	22 500	1.4	...	0.9	1.0
		ÁREA II	22 200	...	22 500	1.4	...	1.2	1.2
		PRODUÇÃO	310 778	...	315 000	1.4	...	1.2	1.1
		REND.MÉDIO	13 999	...	14 000	0.0	...	-	-
SERGIPE	P	ÁREA I	65 589	...	65 589	-	...	2.6	2.9
		ÁREA II	33 094	...	33 094	-	...	1.8	1.7
		PRODUÇÃO	491 367	...	491 367	-	...	1.8	1.8
		REND.MÉDIO	14 848	...	14 848	-	...	-	-
BAHIA	P	ÁREA I	412 333	...	331 208	-19.7	...	16.5	14.9
		ÁREA II	322 880	...	331 208	2.6	...	17.1	17.1
		PRODUÇÃO	4 167 916	...	4 264 863	2.3	...	15.7	15.5
		REND.MÉDIO	12 909	...	12 877	-0.2	...	-	-
SUDESTE	P	ÁREA I	169 913	...	168 897	-0.6	...	6.8	7.6
		ÁREA II	127 519	...	126 471	-0.8	...	6.7	6.5
		PRODUÇÃO	2 390 628	...	2 316 613	-3.1	...	9.0	8.4
		REND.MÉDIO	18 747	...	18 317	-2.3	...	-	-
MINAS GERAIS	P	ÁREA I	78 220	...	78 019	-0.3	...	3.1	3.5
		ÁREA II	56 798	...	56 611	-0.3	...	3.0	2.9
		PRODUÇÃO	863 909	...	867 394	0.4	...	3.2	3.2
		REND.MÉDIO	15 210	...	15 322	0.7	...	-	-
ESPÍRITO SANTO	P	ÁREA I	16 664	...	15 862	-4.8	...	0.7	0.7
		ÁREA II	15 202	...	14 354	-5.6	...	0.8	0.7
		PRODUÇÃO	259 485	...	237 689	-8.4	...	1.0	0.9
		REND.MÉDIO	17 069	...	16 559	-3.0	...	-	-
RIO DE JANEIRO	P	ÁREA I	9 539	...	9 526	-0.1	...	0.4	0.4
		ÁREA II	9 539	...	9 526	-0.1	...	0.5	0.5
		PRODUÇÃO	130 564	...	130 586	0.0	...	0.5	0.5
		REND.MÉDIO	13 687	...	13 708	0.2	...	-	-
SÃO PAULO	P	ÁREA I	65 490	...	65 490	-	...	2.6	2.9
		ÁREA II	45 980	...	45 980	-	...	2.4	2.4
		PRODUÇÃO	1 136 670	...	1 080 944	-4.9	...	4.3	3.9
		REND.MÉDIO	24 721	...	23 509	-4.9	...	-	-
SUL	P	ÁREA I	300 021	...	309 230	3.1	...	12.0	13.9
		ÁREA II	295 815	...	309 205	4.5	...	15.6	16.0
		PRODUÇÃO	6 121 588	...	6 220 799	1.6	...	23.0	22.6
		REND.MÉDIO	20 694	...	20 119	-2.8	...	-	-
PARANÁ	P	ÁREA I	181 136	...	195 344	7.8	...	7.3	8.8
		ÁREA II	181 136	...	195 344	7.8	...	9.6	10.1
		PRODUÇÃO	4 270 915	...	4 313 270	1.0	...	16.0	15.7
		REND.MÉDIO	23 578	...	22 080	-6.4	...	-	-
SANTA CATARINA	P	ÁREA I	31 025	...	31 025	-	...	1.2	1.4
		ÁREA II	31 025	...	31 025	-	...	1.6	1.6
		PRODUÇÃO	568 849	...	581 946	2.3	...	2.1	2.1
		REND.MÉDIO	18 335	...	18 757	2.3	...	-	-
RIO GRANDE DO SUL ...	P	ÁREA I	87 860	...	82 861	-5.7	...	3.5	3.7
		ÁREA II	83 654	...	82 836	-1.0	...	4.4	4.3
		PRODUÇÃO	1 281 824	...	1 325 583	3.4	...	4.8	4.8
		REND.MÉDIO	15 323	...	16 002	4.4	...	-	-
CENTRO-OESTE .	P	ÁREA I	94 629	...	100 313	6.0	...	3.8	4.5
		ÁREA II	81 609	...	85 253	4.5	...	4.3	4.4
		PRODUÇÃO	1 329 998	...	1 400 386	5.3	...	5.0	5.1
		REND.MÉDIO	16 297	...	16 426	0.8	...	-	-
MATO GROSSO DO SUL ..	P	ÁREA I	23 759	...	26 000	9.4	...	1.0	1.2
		ÁREA II	23 759	...	26 000	9.4	...	1.3	1.3
		PRODUÇÃO	459 011	...	520 000	13.3	...	1.7	1.9
		REND.MÉDIO	19 319	...	20 000	3.5	...	-	-

MANDIOCA

GRANDES REGIÕES E UNIDADES DA FEDERAÇÃO	SITUAÇÃO DA CULTURA	VARIÁVEL	SAFRA 2009	S A F R A 2010		VARIACÃO (%)		PARTICIPAÇÃO (%)	
				MÊS ANTERIOR	MÊS ATUAL	(1)	(2)	SAFRA 2009	SAFRA 2010
MATO GROSSO	P	ÁREA I	36 924	...	40 043	8.4	...	1.5	1.8
		ÁREA II	35 844	...	37 623	5.0	...	1.9	1.9
		PRODUÇÃO	525 617	...	525 085	-0.1	...	2.0	1.9
		REND.MÉDIO	14 664	...	13 956	-4.8	...	-	-
GOIÁS	P	ÁREA I	33 030	...	33 310	0.8	...	1.3	1.5
		ÁREA II	21 090	...	20 670	-2.0	...	1.1	1.1
		PRODUÇÃO	331 786	...	339 925	2.5	...	1.2	1.2
		REND.MÉDIO	15 732	...	16 445	4.5	...	-	-
DISTRITO FEDERAL	P	ÁREA I	916	...	960	4.8	...	0.0	0.0
		ÁREA II	916	...	960	4.8	...	0.0	0.0
		PRODUÇÃO	13 584	...	15 376	13.2	...	0.1	0.1
		REND.MÉDIO	14 830	...	16 017	8.0	...	-	-

NOTAS - 1. SITUAÇÃO DA CULTURA: P (ÁREA I: ÁREA TOTAL PLANTADA, ÁREA II: A SER COLHIDA; PRODUÇÃO E RENDIMENTO MÉDIO ESPERADOS);
C (ÁREA I: ÁREA TOTAL PLANTADA, ÁREA II: COLHIDA; PRODUÇÃO E RENDIMENTO MÉDIO OBTIDOS).

2. ÁREA (ha), PRODUÇÃO (t) E RENDIMENTO MÉDIO (kg/ha).

PARA AS UNIDADES DA FEDERAÇÃO QUE, POR FORÇA DO CALENDÁRIO AGRÍCOLA, AINDA NÃO DISPÕEM DAS ESTIMATIVAS INICIAIS, OS DADOS CORRESPONDEM A UMA PROJEÇÃO OBTIDA A PARTIR DAS INFORMAÇÕES DE ANOS ANTERIORES.

(1) - VARIACÃO EM RELAÇÃO AO ANO ANTERIOR. (2) - VARIACÃO EM RELAÇÃO AO MÊS ANTERIOR.

FONTE: GRUPO DE COORDENAÇÃO DE ESTATÍSTICAS AGROPECUÁRIAS - GCEA/IBGE

MILHO (em grão) - TOTAL

GRANDES REGIÕES E UNIDADES DA FEDERAÇÃO	SITUAÇÃO DA CULTURA	VARIÁVEL	SAFRA 2009	S A F R A 2010		VARIACÃO (%)		PARTICIPAÇÃO (%)	
				MÊS ANTERIOR	MÊS ATUAL	(1)	(2)	SAFRA 2009	SAFRA 2010
TOTAL	P	ÁREA I	14 255 368	...	13 368 977	-6.2	...	100.0	100.0
		ÁREA II	13 779 065	...	13 367 652	-3.0	...	100.0	100.0
		PRODUÇÃO	51 041 634	...	51 421 390	0.7	...	100.0	100.0
		REND.MÉDIO	3 704	...	3 847	3.9	...	-	-
NORTE	P	ÁREA I	525 019	...	528 951	0.7	...	3.7	4.0
		ÁREA II	520 022	...	528 951	1.7	...	3.8	4.0
		PRODUÇÃO	1 280 316	...	1 275 194	-0.4	...	2.5	2.5
		REND.MÉDIO	2 462	...	2 411	-2.1	...	-	-
RONDÔNIA	P	ÁREA I	153 975	...	153 975	-	...	1.1	1.2
		ÁREA II	153 607	...	153 975	0.2	...	1.1	1.2
		PRODUÇÃO	368 112	...	424 911	15.4	...	0.7	0.8
		REND.MÉDIO	2 396	...	2 760	15.2	...	-	-
ACRE	P	ÁREA I	27 903	...	28 183	1.0	...	0.2	0.2
		ÁREA II	27 583	...	28 183	2.2	...	0.2	0.2
		PRODUÇÃO	57 293	...	45 525	-20.5	...	0.1	0.1
		REND.MÉDIO	2 077	...	1 615	-22.2	...	-	-
AMAZONAS	P	ÁREA I	12 200	...	12 200	-	...	0.1	0.1
		ÁREA II	12 200	...	12 200	-	...	0.1	0.1
		PRODUÇÃO	30 000	...	29 252	-2.5	...	0.1	0.1
		REND.MÉDIO	2 459	...	2 398	-2.5	...	-	-
RORAIMA	P	ÁREA I	6 500	...	6 500	-	...	0.0	0.0
		ÁREA II	6 400	...	6 500	1.6	...	0.0	0.0
		PRODUÇÃO	12 800	...	13 000	1.6	...	0.0	0.0
		REND.MÉDIO	2 000	...	2 000	-	...	-	-
PARÁ	P	ÁREA I	244 567	...	246 242	0.7	...	1.7	1.8
		ÁREA II	240 390	...	246 242	2.4	...	1.7	1.8
		PRODUÇÃO	552 112	...	529 913	-4.0	...	1.1	1.0
		REND.MÉDIO	2 297	...	2 152	-6.3	...	-	-
AMAPÁ	P	ÁREA I	3 500	...	3 600	2.9	...	0.0	0.0
		ÁREA II	3 468	...	3 600	3.8	...	0.0	0.0
		PRODUÇÃO	2 850	...	3 250	14.0	...	0.0	0.0
		REND.MÉDIO	822	...	903	9.9	...	-	-
TOCANTINS	P	ÁREA I	76 374	...	78 251	2.5	...	0.5	0.6
		ÁREA II	76 374	...	78 251	2.5	...	0.6	0.6
		PRODUÇÃO	257 149	...	229 343	-10.8	...	0.5	0.4
		REND.MÉDIO	3 367	...	2 931	-12.9	...	-	-
NORDESTE	P	ÁREA I	3 138 197	...	3 138 670	0.0	...	22.0	23.5
		ÁREA II	2 907 271	...	3 138 670	8.0	...	21.1	23.5
		PRODUÇÃO	4 686 879	...	5 445 053	16.2	...	9.2	10.6
		REND.MÉDIO	1 612	...	1 735	7.6	...	-	-
MARANHÃO	P	ÁREA I	373 747	...	379 151	1.4	...	2.6	2.8
		ÁREA II	366 081	...	379 151	3.6	...	2.7	2.8
		PRODUÇÃO	502 533	...	583 270	16.1	...	1.0	1.1
		REND.MÉDIO	1 373	...	1 538	12.0	...	-	-
PIAUI	P	ÁREA I	329 690	...	337 119	2.3	...	2.3	2.5
		ÁREA II	320 609	...	337 119	5.1	...	2.3	2.5
		PRODUÇÃO	495 642	...	631 350	27.4	...	1.0	1.2
		REND.MÉDIO	1 546	...	1 873	21.2	...	-	-
CEARÁ	P	ÁREA I	712 635	...	760 796	6.8	...	5.0	5.7
		ÁREA II	690 233	...	760 796	10.2	...	5.0	5.7
		PRODUÇÃO	534 274	...	912 287	70.8	...	1.0	1.8
		REND.MÉDIO	774	...	1 199	54.9	...	-	-
RIO GRANDE DO NORTE .	P	ÁREA I	90 735	...	90 746	0.0	...	0.6	0.7
		ÁREA II	65 319	...	90 746	38.9	...	0.5	0.7
		PRODUÇÃO	42 004	...	56 081	33.5	...	0.1	0.1
		REND.MÉDIO	643	...	618	-3.9	...	-	-
PARAIBA	P	ÁREA I	191 901	...	192 211	0.2	...	1.3	1.4
		ÁREA II	181 830	...	192 211	5.7	...	1.3	1.4
		PRODUÇÃO	101 241	...	160 771	58.8	...	0.2	0.3
		REND.MÉDIO	557	...	836	50.1	...	-	-

MILHO (em grão) - TOTAL

GRANDES REGIÕES E UNIDADES DA FEDERAÇÃO	SITUAÇÃO DA CULTURA	VARIÁVEL	SAFRA 2009	S A F R A 2010		VARIACÃO (%)		PARTICIPACÃO (%)	
				MÊS ANTERIOR	MÊS ATUAL	(1)	(2)	SAFRA 2009	SAFRA 2010
PERNAMBUCO	P	ÁREA I	308 937	...	310 582	0.5	...	2.2	2.3
		ÁREA II	282 687	...	310 582	9.9	...	2.1	2.3
		PRODUÇÃO	193 059	...	194 838	0.9	...	0.4	0.4
		REND.MÉDIO	683	...	627	-8.2	...	-	-
ALAGOAS	P	ÁREA I	71 500	...	74 500	4.2	...	0.5	0.6
		ÁREA II	69 350	...	74 500	7.4	...	0.5	0.6
		PRODUÇÃO	47 000	...	35 760	-23.9	...	0.1	0.1
		REND.MÉDIO	678	...	480	-29.2	...	-	-
SERGIPE	P	ÁREA I	172 941	...	172 941	-	...	1.2	1.3
		ÁREA II	172 941	...	172 941	-	...	1.3	1.3
		PRODUÇÃO	703 294	...	703 294	-	...	1.4	1.4
		REND.MÉDIO	4 067	...	4 067	-	...	-	-
BAHIA	P	ÁREA I	886 111	...	820 624	-7.4	...	6.2	6.1
		ÁREA II	758 221	...	820 624	8.2	...	5.5	6.1
		PRODUÇÃO	2 067 832	...	2 167 402	4.8	...	4.1	4.2
		REND.MÉDIO	2 727	...	2 641	-3.2	...	-	-
SUDESTE	P	ÁREA I	2 250 628	...	2 155 180	-4.2	...	15.8	16.1
		ÁREA II	2 240 493	...	2 155 180	-3.8	...	16.3	16.1
		PRODUÇÃO	10 934 221	...	10 059 068	-8.0	...	21.4	19.6
		REND.MÉDIO	4 880	...	4 667	-4.4	...	-	-
MINAS GERAIS	P	ÁREA I	1 288 434	...	1 194 107	-7.3	...	9.0	8.9
		ÁREA II	1 278 299	...	1 194 107	-6.6	...	9.3	8.9
		PRODUÇÃO	6 536 545	...	6 026 500	-7.8	...	12.8	11.7
		REND.MÉDIO	5 113	...	5 047	-1.3	...	-	-
ESPÍRITO SANTO	P	ÁREA I	37 671	...	36 663	-2.7	...	0.3	0.3
		ÁREA II	37 671	...	36 663	-2.7	...	0.3	0.3
		PRODUÇÃO	97 139	...	94 176	-3.1	...	0.2	0.2
		REND.MÉDIO	2 579	...	2 569	-0.4	...	-	-
RIO DE JANEIRO	P	ÁREA I	7 923	...	7 810	-1.4	...	0.1	0.1
		ÁREA II	7 923	...	7 810	-1.4	...	0.1	0.1
		PRODUÇÃO	19 517	...	19 072	-2.3	...	0.0	0.0
		REND.MÉDIO	2 463	...	2 442	-0.9	...	-	-
SÃO PAULO	P	ÁREA I	916 600	...	916 600	-	...	6.4	6.9
		ÁREA II	916 600	...	916 600	-	...	6.7	6.9
		PRODUÇÃO	4 281 020	...	3 919 320	-8.4	...	8.4	7.6
		REND.MÉDIO	4 671	...	4 276	-8.5	...	-	-
SUL	P	ÁREA I	4 824 618	...	4 174 917	-13.5	...	33.8	31.2
		ÁREA II	4 695 601	...	4 173 592	-11.1	...	34.1	31.2
		PRODUÇÃO	18 647 142	...	20 119 111	7.9	...	36.5	39.1
		REND.MÉDIO	3 971	...	4 821	21.4	...	-	-
PARANÁ	P	ÁREA I	2 787 609	...	2 402 675	-13.8	...	19.6	18.0
		ÁREA II	2 725 492	...	2 402 675	-11.8	...	19.8	18.0
		PRODUÇÃO	11 132 899	...	11 708 111	5.2	...	21.8	22.8
		REND.MÉDIO	4 085	...	4 873	19.3	...	-	-
SANTA CATARINA	P	ÁREA I	648 509	...	590 000	-9.0	...	4.5	4.4
		ÁREA II	648 509	...	590 000	-9.0	...	4.7	4.4
		PRODUÇÃO	3 265 243	...	3 374 800	3.4	...	6.4	6.6
		REND.MÉDIO	5 035	...	5 720	13.6	...	-	-
RIO GRANDE DO SUL ...	P	ÁREA I	1 388 500	...	1 182 242	-14.9	...	9.7	8.8
		ÁREA II	1 321 600	...	1 180 917	-10.6	...	9.6	8.8
		PRODUÇÃO	4 249 000	...	5 036 200	18.5	...	8.3	9.8
		REND.MÉDIO	3 215	...	4 265	32.7	...	-	-
CENTRO-OESTE .	P	ÁREA I	3 516 906	...	3 371 259	-4.1	...	24.7	25.2
		ÁREA II	3 415 678	...	3 371 259	-1.3	...	24.8	25.2
		PRODUÇÃO	15 493 076	...	14 522 964	-6.3	...	30.4	28.2
		REND.MÉDIO	4 536	...	4 308	-5.0	...	-	-
MATO GROSSO DO SUL ..	P	ÁREA I	936 912	...	917 266	-2.1	...	6.6	6.9
		ÁREA II	838 234	...	917 266	9.4	...	6.1	6.9
		PRODUÇÃO	2 181 429	...	2 850 208	30.7	...	4.3	5.5
		REND.MÉDIO	2 602	...	3 107	19.4	...	-	-

MILHO (em grão) - TOTAL

GRANDES REGIÕES E UNIDADES DA FEDERAÇÃO	SITUAÇÃO DA CULTURA	VARIÁVEL	SAFRA 2009	S A F R A 2010		VARIACÃO (%)		PARTICIPAÇÃO (%)	
				MÊS ANTERIOR	MÊS ATUAL	(1)	(2)	SAFRA 2009	SAFRA 2010
MATO GROSSO	P	ÁREA I	1 641 701	...	1 663 954	1.4	...	11.5	12.4
		ÁREA II	1 639 151	...	1 663 954	1.5	...	11.9	12.4
		PRODUÇÃO	8 091 107	...	7 508 597	-7.2	...	15.9	14.6
		REND.MÉDIO	4 936	...	4 513	-8.6	...	-	-
GOIÁS	P	ÁREA I	898 015	...	757 460	-15.7	...	6.3	5.7
		ÁREA II	898 015	...	757 460	-15.7	...	6.5	5.7
		PRODUÇÃO	4 937 847	...	3 947 390	-20.1	...	9.7	7.7
		REND.MÉDIO	5 499	...	5 211	-5.2	...	-	-
DISTRITO FEDERAL	P	ÁREA I	40 278	...	32 579	-19.1	...	0.3	0.2
		ÁREA II	40 278	...	32 579	-19.1	...	0.3	0.2
		PRODUÇÃO	282 693	...	216 769	-23.3	...	0.6	0.4
		REND.MÉDIO	7 019	...	6 654	-5.2	...	-	-

NOTAS - 1. SITUAÇÃO DA CULTURA: P (ÁREA I: PLANTADA; ÁREA II: A SER COLHIDA; PRODUÇÃO E RENDIMENTO MÉDIO ESPERADOS);
C (ÁREA I: PLANTADA; ÁREA II: COLHIDA; PRODUÇÃO E RENDIMENTO MÉDIO OBTIDOS).
A DIFERENÇA ENTRE AS ÁREAS I E II REFERE-SE A ÁREA PERDIDA.

2. ÁREA (ha), PRODUÇÃO (t) E RENDIMENTO MÉDIO (kg/ha).

PARA AS UNIDADES DA FEDERAÇÃO QUE, POR FORÇA DO CALENDÁRIO AGRÍCOLA, AINDA NÃO DISPÕEM DAS ESTIMATIVAS INICIAIS, OS DADOS CORRESPONDEM A UMA PROJEÇÃO OBTIDA A PARTIR DAS INFORMAÇÕES DE ANOS ANTERIORES.

(1) - VARIACÃO EM RELAÇÃO AO ANO ANTERIOR. (2) - VARIACÃO EM RELAÇÃO AO MÊS ANTERIOR.

FONTE: GRUPO DE COORDENAÇÃO DE ESTATÍSTICAS AGROPECUÁRIAS - GCEA/IBGE

MILHO (em grão) - 1ª safra

GRANDES REGIÕES E UNIDADES DA FEDERAÇÃO	SITUAÇÃO DA CULTURA	VARIÁVEL	SAFRA 2009	S A F R A 2010		VARIACÃO (%)		PARTICIPAÇÃO (%)	
				MÊS ANTERIOR	MÊS ATUAL	(1)	(2)	SAFRA 2009	SAFRA 2010
TOTAL	P	ÁREA I	9 350 733	...	8 441 927	-9.7	...	100.0	100.0
		ÁREA II	9 038 408	...	8 440 602	-6.6	...	100.0	100.0
		PRODUÇÃO	33 864 085	...	33 424 815	-1.3	...	100.0	100.0
		REND.MÉDIO	3 747	...	3 960	5.7	...	-	-
NORTE	P	ÁREA I	525 019	...	528 951	0.7	...	5.6	6.3
		ÁREA II	520 022	...	528 951	1.7	...	5.8	6.3
		PRODUÇÃO	1 280 316	...	1 275 194	-0.4	...	3.8	3.8
		REND.MÉDIO	2 462	...	2 411	-2.1	...	-	-
RONDÔNIA	P	ÁREA I	153 975	...	153 975	-	...	1.6	1.8
		ÁREA II	153 607	...	153 975	0.2	...	1.7	1.8
		PRODUÇÃO	368 112	...	424 911	15.4	...	1.1	1.3
		REND.MÉDIO	2 396	...	2 760	15.2	...	-	-
ACRE	P	ÁREA I	27 903	...	28 183	1.0	...	0.3	0.3
		ÁREA II	27 583	...	28 183	2.2	...	0.3	0.3
		PRODUÇÃO	57 293	...	45 525	-20.5	...	0.2	0.1
		REND.MÉDIO	2 077	...	1 615	-22.2	...	-	-
AMAZONAS	P	ÁREA I	12 200	...	12 200	-	...	0.1	0.1
		ÁREA II	12 200	...	12 200	-	...	0.1	0.1
		PRODUÇÃO	30 000	...	29 252	-2.5	...	0.1	0.1
		REND.MÉDIO	2 459	...	2 398	-2.5	...	-	-
RORAIMA	P	ÁREA I	6 500	...	6 500	-	...	0.1	0.1
		ÁREA II	6 400	...	6 500	1.6	...	0.1	0.1
		PRODUÇÃO	12 800	...	13 000	1.6	...	0.0	0.0
		REND.MÉDIO	2 000	...	2 000	-	...	-	-
PARÁ	P	ÁREA I	244 567	...	246 242	0.7	...	2.6	2.9
		ÁREA II	240 390	...	246 242	2.4	...	2.7	2.9
		PRODUÇÃO	552 112	...	529 913	-4.0	...	1.6	1.6
		REND.MÉDIO	2 297	...	2 152	-6.3	...	-	-
AMAPÁ	P	ÁREA I	3 500	...	3 600	2.9	...	0.0	0.0
		ÁREA II	3 468	...	3 600	3.8	...	0.0	0.0
		PRODUÇÃO	2 850	...	3 250	14.0	...	0.0	0.0
		REND.MÉDIO	822	...	903	9.9	...	-	-
TOCANTINS	P	ÁREA I	76 374	...	78 251	2.5	...	0.8	0.9
		ÁREA II	76 374	...	78 251	2.5	...	0.8	0.9
		PRODUÇÃO	257 149	...	229 343	-10.8	...	0.8	0.7
		REND.MÉDIO	3 367	...	2 931	-12.9	...	-	-
NORDESTE	P	ÁREA I	2 778 526	...	2 814 421	1.3	...	29.7	33.3
		ÁREA II	2 552 900	...	2 814 421	10.2	...	28.2	33.3
		PRODUÇÃO	4 172 380	...	5 021 260	20.3	...	12.3	15.0
		REND.MÉDIO	1 634	...	1 784	9.2	...	-	-
MARANHÃO	P	ÁREA I	373 747	...	379 151	1.4	...	4.0	4.5
		ÁREA II	366 081	...	379 151	3.6	...	4.1	4.5
		PRODUÇÃO	502 533	...	583 270	16.1	...	1.5	1.7
		REND.MÉDIO	1 373	...	1 538	12.0	...	-	-
PIAUI	P	ÁREA I	329 690	...	337 119	2.3	...	3.5	4.0
		ÁREA II	320 609	...	337 119	5.1	...	3.5	4.0
		PRODUÇÃO	495 642	...	631 350	27.4	...	1.5	1.9
		REND.MÉDIO	1 546	...	1 873	21.2	...	-	-
CEARÁ	P	ÁREA I	712 635	...	760 796	6.8	...	7.6	9.0
		ÁREA II	690 233	...	760 796	10.2	...	7.6	9.0
		PRODUÇÃO	534 274	...	912 287	70.8	...	1.6	2.7
		REND.MÉDIO	774	...	1 199	54.9	...	-	-
RIO GRANDE DO NORTE .	P	ÁREA I	90 735	...	90 746	0.0	...	1.0	1.1
		ÁREA II	65 319	...	90 746	38.9	...	0.7	1.1
		PRODUÇÃO	42 004	...	56 081	33.5	...	0.1	0.2
		REND.MÉDIO	643	...	618	-3.9	...	-	-
PARAÍBA	P	ÁREA I	191 901	...	192 211	0.2	...	2.1	2.3
		ÁREA II	181 830	...	192 211	5.7	...	2.0	2.3
		PRODUÇÃO	101 241	...	160 771	58.8	...	0.3	0.5
		REND.MÉDIO	557	...	836	50.1	...	-	-

MILHO (em grão) - 1ª safra

GRANDES REGIÕES E UNIDADES DA FEDERAÇÃO	SITUAÇÃO DA CULTURA	VARIÁVEL	SAFRA 2009	S A F R A 2010		VARIACÃO (%)		PARTICIPAÇÃO (%)	
				MÊS ANTERIOR	MÊS ATUAL	(1)	(2)	SAFRA 2009	SAFRA 2010
PERNAMBUCO	P	ÁREA I	308 937	...	310 582	0.5	...	3.3	3.7
		ÁREA II	282 687	...	310 582	9.9	...	3.1	3.7
		PRODUÇÃO	193 059	...	194 838	0.9	...	0.6	0.6
		REND.MÉDIO	683	...	627	-8.2	...	-	-
ALAGOAS	P	ÁREA I	71 500	...	74 500	4.2	...	0.8	0.9
		ÁREA II	69 350	...	74 500	7.4	...	0.8	0.9
		PRODUÇÃO	47 000	...	35 760	-23.9	...	0.1	0.1
		REND.MÉDIO	678	...	480	-29.2	...	-	-
SERGIPE	P	ÁREA I	172 941	...	172 941	-	...	1.8	2.0
		ÁREA II	172 941	...	172 941	-	...	1.9	2.0
		PRODUÇÃO	703 294	...	703 294	-	...	2.1	2.1
		REND.MÉDIO	4 067	...	4 067	-	...	-	-
BAHIA	P	ÁREA I	526 440	...	496 375	-5.7	...	5.6	5.9
		ÁREA II	403 850	...	496 375	22.9	...	4.5	5.9
		PRODUÇÃO	1 553 333	...	1 743 609	12.2	...	4.6	5.2
		REND.MÉDIO	3 846	...	3 513	-8.7	...	-	-
SUDESTE	P	ÁREA I	1 951 365	...	1 855 881	-4.9	...	20.9	22.0
		ÁREA II	1 941 240	...	1 855 881	-4.4	...	21.5	22.0
		PRODUÇÃO	9 850 922	...	9 139 263	-7.2	...	29.1	27.3
		REND.MÉDIO	5 075	...	4 924	-3.0	...	-	-
MINAS GERAIS	P	ÁREA I	1 259 371	...	1 165 008	-7.5	...	13.5	13.8
		ÁREA II	1 249 246	...	1 165 008	-6.7	...	13.8	13.8
		PRODUÇÃO	6 366 522	...	5 856 500	-8.0	...	18.8	17.5
		REND.MÉDIO	5 096	...	5 027	-1.4	...	-	-
ESPÍRITO SANTO	P	ÁREA I	37 671	...	36 663	-2.7	...	0.4	0.4
		ÁREA II	37 671	...	36 663	-2.7	...	0.4	0.4
		PRODUÇÃO	97 139	...	94 176	-3.1	...	0.3	0.3
		REND.MÉDIO	2 579	...	2 569	-0.4	...	-	-
RIO DE JANEIRO	P	ÁREA I	7 923	...	7 810	-1.4	...	0.1	0.1
		ÁREA II	7 923	...	7 810	-1.4	...	0.1	0.1
		PRODUÇÃO	19 517	...	19 072	-2.3	...	0.1	0.1
		REND.MÉDIO	2 463	...	2 442	-0.9	...	-	-
SÃO PAULO	P	ÁREA I	646 400	...	646 400	-	...	6.9	7.7
		ÁREA II	646 400	...	646 400	-	...	7.2	7.7
		PRODUÇÃO	3 367 744	...	3 169 515	-5.9	...	9.9	9.5
		REND.MÉDIO	5 210	...	4 903	-5.9	...	-	-
SUL	P	ÁREA I	3 315 853	...	2 665 628	-19.6	...	35.5	31.6
		ÁREA II	3 248 953	...	2 664 303	-18.0	...	35.9	31.6
		PRODUÇÃO	14 087 656	...	14 710 322	4.4	...	41.6	44.0
		REND.MÉDIO	4 336	...	5 521	27.3	...	-	-
PARANÁ	P	ÁREA I	1 278 844	...	893 386	-30.1	...	13.7	10.6
		ÁREA II	1 278 844	...	893 386	-30.1	...	14.1	10.6
		PRODUÇÃO	6 573 413	...	6 299 322	-4.2	...	19.4	18.8
		REND.MÉDIO	5 140	...	7 051	37.2	...	-	-
SANTA CATARINA	P	ÁREA I	648 509	...	590 000	-9.0	...	6.9	7.0
		ÁREA II	648 509	...	590 000	-9.0	...	7.2	7.0
		PRODUÇÃO	3 265 243	...	3 374 800	3.4	...	9.6	10.1
		REND.MÉDIO	5 035	...	5 720	13.6	...	-	-
RIO GRANDE DO SUL ...	P	ÁREA I	1 388 500	...	1 182 242	-14.9	...	14.8	14.0
		ÁREA II	1 321 600	...	1 180 917	-10.6	...	14.6	14.0
		PRODUÇÃO	4 249 000	...	5 036 200	18.5	...	12.5	15.1
		REND.MÉDIO	3 215	...	4 265	32.7	...	-	-
CENTRO-OESTE .	P	ÁREA I	779 970	...	577 046	-26.0	...	8.3	6.8
		ÁREA II	775 293	...	577 046	-25.6	...	8.6	6.8
		PRODUÇÃO	4 472 811	...	3 278 776	-26.7	...	13.2	9.8
		REND.MÉDIO	5 769	...	5 682	-1.5	...	-	-
MATO GROSSO DO SUL ..	P	ÁREA I	84 646	...	65 000	-23.2	...	0.9	0.8
		ÁREA II	82 519	...	65 000	-21.2	...	0.9	0.8
		PRODUÇÃO	490 281	...	390 000	-20.5	...	1.4	1.2
		REND.MÉDIO	5 941	...	6 000	1.0	...	-	-

MILHO (em grão) - 1ª safra

GRANDES REGIÕES E UNIDADES DA FEDERAÇÃO	SITUAÇÃO DA CULTURA	VARIÁVEL	SAFRA 2009	S A F R A 2010		VARIACÃO (%)		PARTICIPAÇÃO (%)	
				MÊS ANTERIOR	MÊS ATUAL	(1)	(2)	SAFRA 2009	SAFRA 2010
MATO GROSSO	P	ÁREA I	132 343	...	97 079	-26.6	...	1.4	1.1
		ÁREA II	129 793	...	97 079	-25.2	...	1.4	1.2
		PRODUÇÃO	540 279	...	402 191	-25.6	...	1.6	1.2
		REND.MÉDIO	4 163	...	4 143	-0.5	...	-	-
GOIÁS	P	ÁREA I	527 735	...	387 180	-26.6	...	5.6	4.6
		ÁREA II	527 735	...	387 180	-26.6	...	5.8	4.6
		PRODUÇÃO	3 187 737	...	2 293 596	-28.0	...	9.4	6.9
		REND.MÉDIO	6 040	...	5 924	-1.9	...	-	-
DISTRITO FEDERAL	P	ÁREA I	35 246	...	27 787	-21.2	...	0.4	0.3
		ÁREA II	35 246	...	27 787	-21.2	...	0.4	0.3
		PRODUÇÃO	254 514	...	192 989	-24.2	...	0.8	0.6
		REND.MÉDIO	7 221	...	6 945	-3.8	...	-	-

NOTAS - 1. SITUAÇÃO DA CULTURA: P (ÁREA I: PLANTADA; ÁREA II: A SER COLHIDA; PRODUÇÃO E RENDIMENTO MÉDIO ESPERADOS);
C (ÁREA I: PLANTADA; ÁREA II: COLHIDA; PRODUÇÃO E RENDIMENTO MÉDIO OBTIDOS).
A DIFERENÇA ENTRE AS ÁREAS I E II REFERE-SE A ÁREA PERDIDA.

2. ÁREA (ha), PRODUÇÃO (t) E RENDIMENTO MÉDIO (kg/ha).

PARA AS UNIDADES DA FEDERAÇÃO QUE, POR FORÇA DO CALENDÁRIO AGRÍCOLA, AINDA NÃO DISPÕEM DAS ESTIMATIVAS INICIAIS, OS DADOS CORRESPONDEM A UMA PROJEÇÃO OBTIDA A PARTIR DAS INFORMAÇÕES DE ANOS ANTERIORES.

(1) - VARIACÃO EM RELAÇÃO AO ANO ANTERIOR. (2) - VARIACÃO EM RELAÇÃO AO MÊS ANTERIOR.

FONTE: GRUPO DE COORDENAÇÃO DE ESTATÍSTICAS AGROPECUÁRIAS - GCEA/IBGE

MILHO (em grão) - 2ª safra

GRANDES REGIÕES E UNIDADES DA FEDERAÇÃO	SITUAÇÃO DA CULTURA	VARIÁVEL	SAFRA 2009	S A F R A 2010		VARIÇÃO (%)		PARTICIPAÇÃO (%)	
				MÊS ANTERIOR	MÊS ATUAL	(1)	(2)	SAFRA 2009	SAFRA 2010
TOTAL	P	ÁREA I	4 904 635	...	4 927 050	0.5	...	100.0	100.0
		ÁREA II	4 740 657	...	4 927 050	3.9	...	100.0	100.0
		PRODUÇÃO	17 177 549	...	17 996 575	4.8	...	100.0	100.0
		REND.MÉDIO	3 623	...	3 653	0.8	...	-	-
NORDESTE	P	ÁREA I	359 671	...	324 249	-9.8	...	7.3	6.6
		ÁREA II	354 371	...	324 249	-8.5	...	7.5	6.6
		PRODUÇÃO	514 499	...	423 793	-17.6	...	3.0	2.4
		REND.MÉDIO	1 452	...	1 307	-10.0	...	-	-
BAHIA	P	ÁREA I	359 671	...	324 249	-9.8	...	7.3	6.6
		ÁREA II	354 371	...	324 249	-8.5	...	7.5	6.6
		PRODUÇÃO	514 499	...	423 793	-17.6	...	3.0	2.4
		REND.MÉDIO	1 452	...	1 307	-10.0	...	-	-
SUDESTE	P	ÁREA I	299 263	...	299 299	0.0	...	6.1	6.1
		ÁREA II	299 253	...	299 299	0.0	...	6.3	6.1
		PRODUÇÃO	1 083 299	...	919 805	-15.1	...	6.3	5.1
		REND.MÉDIO	3 620	...	3 073	-15.1	...	-	-
MINAS GERAIS	P	ÁREA I	29 063	...	29 099	0.1	...	0.6	0.6
		ÁREA II	29 053	...	29 099	0.2	...	0.6	0.6
		PRODUÇÃO	170 023	...	170 000	-0.0	...	1.0	0.9
		REND.MÉDIO	5 852	...	5 842	-0.2	...	-	-
SÃO PAULO	P	ÁREA I	270 200	...	270 200	-	...	5.5	5.5
		ÁREA II	270 200	...	270 200	-	...	5.7	5.5
		PRODUÇÃO	913 276	...	749 805	-17.9	...	5.3	4.2
		REND.MÉDIO	3 380	...	2 775	-17.9	...	-	-
SUL	P	ÁREA I	1 508 765	...	1 509 289	0.0	...	30.8	30.6
		ÁREA II	1 446 648	...	1 509 289	4.3	...	30.5	30.6
		PRODUÇÃO	4 559 486	...	5 408 789	18.6	...	26.5	30.1
		REND.MÉDIO	3 152	...	3 584	13.7	...	-	-
PARANÁ	P	ÁREA I	1 508 765	...	1 509 289	0.0	...	30.8	30.6
		ÁREA II	1 446 648	...	1 509 289	4.3	...	30.5	30.6
		PRODUÇÃO	4 559 486	...	5 408 789	18.6	...	26.5	30.1
		REND.MÉDIO	3 152	...	3 584	13.7	...	-	-
CENTRO-OESTE .	P	ÁREA I	2 736 936	...	2 794 213	2.1	...	55.8	56.7
		ÁREA II	2 640 385	...	2 794 213	5.8	...	55.7	56.7
		PRODUÇÃO	11 020 265	...	11 244 188	2.0	...	64.2	62.5
		REND.MÉDIO	4 174	...	4 024	-3.6	...	-	-
MATO GROSSO DO SUL ..	P	ÁREA I	852 266	...	852 266	-	...	17.4	17.3
		ÁREA II	755 715	...	852 266	12.8	...	15.9	17.3
		PRODUÇÃO	1 691 148	...	2 460 208	45.5	...	9.8	13.7
		REND.MÉDIO	2 238	...	2 887	29.0	...	-	-
MATO GROSSO	P	ÁREA I	1 509 358	...	1 566 875	3.8	...	30.8	31.8
		ÁREA II	1 509 358	...	1 566 875	3.8	...	31.8	31.8
		PRODUÇÃO	7 550 828	...	7 106 406	-5.9	...	44.0	39.5
		REND.MÉDIO	5 003	...	4 535	-9.4	...	-	-
GOIÁS	P	ÁREA I	370 280	...	370 280	-	...	7.5	7.5
		ÁREA II	370 280	...	370 280	-	...	7.8	7.5
		PRODUÇÃO	1 750 110	...	1 653 794	-5.5	...	10.2	9.2
		REND.MÉDIO	4 726	...	4 466	-5.5	...	-	-
DISTRITO FEDERAL	P	ÁREA I	5 032	...	4 792	-4.8	...	0.1	0.1
		ÁREA II	5 032	...	4 792	-4.8	...	0.1	0.1
		PRODUÇÃO	28 179	...	23 780	-15.6	...	0.2	0.1
		REND.MÉDIO	5 600	...	4 962	-11.4	...	-	-

NOTAS - 1. SITUAÇÃO DA CULTURA: P (ÁREA I: PLANTADA; ÁREA II: A SER COLHIDA; PRODUÇÃO E RENDIMENTO MÉDIO ESPERADOS); C (ÁREA I: PLANTADA; ÁREA II: COLHIDA; PRODUÇÃO E RENDIMENTO MÉDIO OBTIDOS). A DIFERENÇA ENTRE AS ÁREAS I E II REFERE-SE À ÁREA PERDIDA.

2. ÁREA (ha), PRODUÇÃO (t) E RENDIMENTO MÉDIO (kg/ha).

PARA AS UNIDADES DA FEDERAÇÃO QUE, POR FORÇA DO CALENDÁRIO AGRÍCOLA, AINDA NÃO DISPÕEM DAS ESTIMATIVAS INICIAIS, OS DADOS CORRESPONDEM A UMA PROJEÇÃO OBTIDA A PARTIR DAS INFORMAÇÕES DE ANOS ANTERIORES.

(1) - VARIÇÃO EM RELAÇÃO AO ANO ANTERIOR. (2) - VARIÇÃO EM RELAÇÃO AO MÊS ANTERIOR.

FONTE: GRUPO DE COORDENAÇÃO DE ESTATÍSTICAS AGROPECUÁRIAS - GCEA/IBGE

PIMENTA-DO-REINO

GRANDES REGIÕES E UNIDADES DA FEDERAÇÃO	SITUAÇÃO DA CULTURA	VARIÁVEL	SAFRA 2009	S A F R A 2010		VARIACÃO (%)		PARTICIPACÃO (%)	
				MÊS ANTERIOR	MÊS ATUAL	(1)	(2)	SAFRA 2009	SAFRA 2010
TOTAL	P	ÁREA I	27 639	...	29 242	5.8	...	100.0	100.0
		ÁREA II	27 255	...	28 880	6.0	...	100.0	100.0
		PRODUÇÃO	65 294	...	69 393	6.3	...	100.0	100.0
		REND.MÉDIO	2 396	...	2 403	0.3	...	-	-
NORTE	P	ÁREA I	22 875	...	24 537	7.3	...	82.8	83.9
		ÁREA II	22 875	...	24 537	7.3	...	83.9	85.0
		PRODUÇÃO	52 659	...	56 689	7.7	...	80.6	81.7
		REND.MÉDIO	2 302	...	2 310	0.3	...	-	-
PARÁ	P	ÁREA I	22 875	...	24 537	7.3	...	82.8	83.9
		ÁREA II	22 875	...	24 537	7.3	...	83.9	85.0
		PRODUÇÃO	52 659	...	56 689	7.7	...	80.6	81.7
		REND.MÉDIO	2 302	...	2 310	0.3	...	-	-
NORDESTE	P	ÁREA I	2 157	...	2 097	-2.8	...	7.8	7.2
		ÁREA II	2 038	...	2 000	-1.9	...	7.5	6.9
		PRODUÇÃO	4 171	...	4 224	1.3	...	6.4	6.1
		REND.MÉDIO	2 047	...	2 112	3.2	...	-	-
MARANHÃO	P	ÁREA I	68	...	68	-	...	0.2	0.2
		ÁREA II	68	...	68	-	...	0.2	0.2
		PRODUÇÃO	72	...	77	6.9	...	0.1	0.1
		REND.MÉDIO	1 059	...	1 132	6.9	...	-	-
PARAÍBA	P	ÁREA I	258	...	247	-4.3	...	0.9	0.8
		ÁREA II	247	...	247	-	...	0.9	0.9
		PRODUÇÃO	174	...	173	-0.6	...	0.3	0.2
		REND.MÉDIO	704	...	700	-0.6	...	-	-
BAHIA	P	ÁREA I	1 831	...	1 782	-2.7	...	6.6	6.1
		ÁREA II	1 723	...	1 685	-2.2	...	6.3	5.8
		PRODUÇÃO	3 925	...	3 974	1.2	...	6.0	5.7
		REND.MÉDIO	2 278	...	2 358	3.5	...	-	-
SUDESTE	P	ÁREA I	2 607	...	2 608	0.0	...	9.4	8.9
		ÁREA II	2 342	...	2 343	0.0	...	8.6	8.1
		PRODUÇÃO	8 464	...	8 480	0.2	...	13.0	12.2
		REND.MÉDIO	3 614	...	3 619	0.1	...	-	-
ESPÍRITO SANTO	P	ÁREA I	2 607	...	2 608	0.0	...	9.4	8.9
		ÁREA II	2 342	...	2 343	0.0	...	8.6	8.1
		PRODUÇÃO	8 464	...	8 480	0.2	...	13.0	12.2
		REND.MÉDIO	3 614	...	3 619	0.1	...	-	-

NOTAS - 1. SITUAÇÃO DA CULTURA: P (ÁREA I: ÁREA TOTAL PLANTADA, ÁREA II: A SER COLHIDA; PRODUÇÃO E RENDIMENTO MÉDIO ESPERADOS); C (ÁREA I: ÁREA TOTAL PLANTADA, ÁREA II: COLHIDA; PRODUÇÃO E RENDIMENTO MÉDIO OBTIDOS).

2. ÁREA (ha), PRODUÇÃO (t) E RENDIMENTO MÉDIO (kg/ha).

PARA AS UNIDADES DA FEDERAÇÃO QUE, POR FORÇA DO CALENDÁRIO AGRÍCOLA, AINDA NÃO DISPÕEM DAS ESTIMATIVAS INICIAIS, OS DADOS CORRESPONDEM A UMA PROJEÇÃO OBTIDA A PARTIR DAS INFORMAÇÕES DE ANOS ANTERIORES.

(1) - VARIACÃO EM RELAÇÃO AO ANO ANTERIOR. (2) - VARIACÃO EM RELAÇÃO AO MÊS ANTERIOR.

FONTE: GRUPO DE COORDENAÇÃO DE ESTATÍSTICAS AGROPECUÁRIAS - GCEA/IBGE

SISAL (fibra)

GRANDES REGIÕES E UNIDADES DA FEDERAÇÃO	SITUAÇÃO DA CULTURA	VARIÁVEL	SAFRA 2009	S A F R A 2010		VARIACÃO (%)		PARTICIPAÇÃO (%)	
				MÊS ANTERIOR	MÊS ATUAL	(1)	(2)	SAFRA 2009	SAFRA 2010
TOTAL	P	ÁREA I	294 464	...	282 505	-4.1	...	100.0	100.0
		ÁREA II	270 721	...	276 443	2.1	...	100.0	100.0
		PRODUÇÃO	278 992	...	243 468	-12.7	...	100.0	100.0
		REND.MÉDIO	1 031	...	881	-14.5	...	-	-
NORDESTE	P	ÁREA I	294 464	...	282 505	-4.1	...	100.0	100.0
		ÁREA II	270 721	...	276 443	2.1	...	100.0	100.0
		PRODUÇÃO	278 992	...	243 468	-12.7	...	100.0	100.0
		REND.MÉDIO	1 031	...	881	-14.5	...	-	-
CEARÁ	P	ÁREA I	450	...	495	10.0	...	0.2	0.2
		ÁREA II	450	...	450	-	...	0.2	0.2
		PRODUÇÃO	801	...	909	13.5	...	0.3	0.4
		REND.MÉDIO	1 780	...	2 020	13.5	...	-	-
RIO GRANDE DO NORTE .	P	ÁREA I	2 657	...	2 257	-15.1	...	0.9	0.8
		ÁREA II	2 562	...	2 162	-15.6	...	0.9	0.8
		PRODUÇÃO	1 546	...	1 303	-15.7	...	0.6	0.5
		REND.MÉDIO	603	...	603	-	...	-	-
PARAÍBA	P	ÁREA I	11 427	...	12 337	8.0	...	3.9	4.4
		ÁREA II	10 220	...	11 430	11.8	...	3.8	4.1
		PRODUÇÃO	8 834	...	9 468	7.2	...	3.2	3.9
		REND.MÉDIO	864	...	828	-4.2	...	-	-
BAHIA	P	ÁREA I	279 930	...	267 416	-4.5	...	95.1	94.7
		ÁREA II	257 489	...	262 401	1.9	...	95.1	94.9
		PRODUÇÃO	267 811	...	231 788	-13.5	...	96.0	95.2
		REND.MÉDIO	1 040	...	883	-15.1	...	-	-

NOTAS - 1. SITUAÇÃO DA CULTURA: P (ÁREA I: ÁREA TOTAL PLANTADA, ÁREA II: A SER COLHIDA; PRODUÇÃO E RENDIMENTO MÉDIO ESPERADOS); C (ÁREA I: ÁREA TOTAL PLANTADA, ÁREA II: COLHIDA; PRODUÇÃO E RENDIMENTO MÉDIO OBTIDOS).

2. ÁREA (ha), PRODUÇÃO (t) E RENDIMENTO MÉDIO (kg/ha).

PARA AS UNIDADES DA FEDERAÇÃO QUE, POR FORÇA DO CALENDÁRIO AGRÍCOLA, AINDA NÃO DISPÕEM DAS ESTIMATIVAS INICIAIS, OS DADOS CORRESPONDEM A UMA PROJEÇÃO OBTIDA A PARTIR DAS INFORMAÇÕES DE ANOS ANTERIORES.

(1) - VARIACÃO EM RELAÇÃO AO ANO ANTERIOR. (2) - VARIACÃO EM RELAÇÃO AO MÊS ANTERIOR.

FONTE: GRUPO DE COORDENAÇÃO DE ESTATÍSTICAS AGROPECUÁRIAS - GCEA/IBGE

SOJA (em grão)

GRANDES REGIÕES E UNIDADES DA FEDERAÇÃO	SITUAÇÃO DA CULTURA	VARIÁVEL	SAFRA 2009	S A F R A 2010		VARIACÃO (%)		PARTICIPAÇÃO (%)	
				MÊS ANTERIOR	MÊS ATUAL	(1)	(2)	SAFRA 2009	SAFRA 2010
TOTAL	P	ÁREA I	21 748 571	...	23 038 140	5.9	...	100.0	100.0
		ÁREA II	21 736 341	...	23 036 815	6.0	...	100.0	100.0
		PRODUÇÃO	57 036 668	...	66 137 344	16.0	...	100.0	100.0
		REND.MÉDIO	2 624	...	2 871	9.4	...	-	-
NORTE	P	ÁREA I	496 620	...	521 900	5.1	...	2.3	2.3
		ÁREA II	495 426	...	521 900	5.3	...	2.3	2.3
		PRODUÇÃO	1 430 432	...	1 492 365	4.3	...	2.5	2.3
		REND.MÉDIO	2 887	...	2 859	-1.0	...	-	-
RONDÔNIA	P	ÁREA I	112 820	...	115 400	2.3	...	0.5	0.5
		ÁREA II	111 626	...	115 400	3.4	...	0.5	0.5
		PRODUÇÃO	357 424	...	363 048	1.6	...	0.6	0.5
		REND.MÉDIO	3 202	...	3 146	-1.7	...	-	-
PARÁ	P	ÁREA I	71 410	...	71 260	-0.2	...	0.3	0.3
		ÁREA II	71 410	...	71 260	-0.2	...	0.3	0.3
		PRODUÇÃO	206 456	...	207 414	0.5	...	0.4	0.3
		REND.MÉDIO	2 891	...	2 911	0.7	...	-	-
TOCANTINS	P	ÁREA I	312 390	...	335 240	7.3	...	1.4	1.5
		ÁREA II	312 390	...	335 240	7.3	...	1.4	1.5
		PRODUÇÃO	866 552	...	921 903	6.4	...	1.5	1.4
		REND.MÉDIO	2 774	...	2 750	-0.9	...	-	-
NORDESTE	P	ÁREA I	1 613 523	...	1 751 851	8.6	...	7.4	7.6
		ÁREA II	1 612 923	...	1 751 851	8.6	...	7.4	7.6
		PRODUÇÃO	4 175 198	...	4 945 717	18.5	...	7.3	7.5
		REND.MÉDIO	2 589	...	2 823	9.0	...	-	-
MARANHÃO	P	ÁREA I	388 428	...	413 402	6.4	...	1.8	1.8
		ÁREA II	388 428	...	413 402	6.4	...	1.8	1.8
		PRODUÇÃO	976 217	...	1 172 766	20.1	...	1.7	1.8
		REND.MÉDIO	2 513	...	2 837	12.9	...	-	-
PIAUI	P	ÁREA I	277 272	...	327 059	18.0	...	1.3	1.4
		ÁREA II	276 672	...	327 059	18.2	...	1.3	1.4
		PRODUÇÃO	780 580	...	981 535	25.7	...	1.4	1.5
		REND.MÉDIO	2 821	...	3 001	6.4	...	-	-
BAHIA	P	ÁREA I	947 823	...	1 011 390	6.7	...	4.4	4.4
		ÁREA II	947 823	...	1 011 390	6.7	...	4.4	4.4
		PRODUÇÃO	2 418 401	...	2 791 416	15.4	...	4.2	4.2
		REND.MÉDIO	2 552	...	2 760	8.2	...	-	-
SUDESTE	P	ÁREA I	1 460 421	...	1 547 313	5.9	...	6.7	6.7
		ÁREA II	1 460 008	...	1 547 313	6.0	...	6.7	6.7
		PRODUÇÃO	4 057 898	...	4 369 122	7.7	...	7.1	6.6
		REND.MÉDIO	2 779	...	2 824	1.6	...	-	-
MINAS GERAIS	P	ÁREA I	929 121	...	1 016 013	9.4	...	4.3	4.4
		ÁREA II	928 708	...	1 016 013	9.4	...	4.3	4.4
		PRODUÇÃO	2 751 431	...	3 007 400	9.3	...	4.8	4.5
		REND.MÉDIO	2 963	...	2 960	-0.1	...	-	-
SÃO PAULO	P	ÁREA I	531 300	...	531 300	-	...	2.4	2.3
		ÁREA II	531 300	...	531 300	-	...	2.4	2.3
		PRODUÇÃO	1 306 467	...	1 361 722	4.2	...	2.3	2.1
		REND.MÉDIO	2 459	...	2 563	4.2	...	-	-
SUL	P	ÁREA I	8 264 298	...	8 815 126	6.7	...	38.0	38.3
		ÁREA II	8 262 988	...	8 813 801	6.7	...	38.0	38.3
		PRODUÇÃO	18 399 243	...	23 935 562	30.1	...	32.3	36.2
		REND.MÉDIO	2 227	...	2 716	22.0	...	-	-
PARANÁ	P	ÁREA I	4 056 280	...	4 399 300	8.5	...	18.7	19.1
		ÁREA II	4 056 280	...	4 399 300	8.5	...	18.7	19.1
		PRODUÇÃO	9 492 250	...	13 395 577	41.1	...	16.6	20.3
		REND.MÉDIO	2 340	...	3 045	30.1	...	-	-
SANTA CATARINA	P	ÁREA I	385 418	...	439 626	14.1	...	1.8	1.9
		ÁREA II	385 418	...	439 626	14.1	...	1.8	1.9
		PRODUÇÃO	993 993	...	1 235 685	24.3	...	1.7	1.9
		REND.MÉDIO	2 579	...	2 811	9.0	...	-	-

SOJA (em grão)

GRANDES REGIÕES E UNIDADES DA FEDERAÇÃO	SITUAÇÃO DA CULTURA	VARIÁVEL	SAFRA 2009	S A F R A 2010		VARIACÃO (%)		PARTICIPAÇÃO (%)	
				MÊS ANTERIOR	MÊS ATUAL	(1)	(2)	SAFRA 2009	SAFRA 2010
RIO GRANDE DO SUL ...	P	ÁREA I	3 822 600	...	3 976 200	4.0	...	17.6	17.3
		ÁREA II	3 821 290	...	3 974 875	4.0	...	17.6	17.3
		PRODUÇÃO	7 913 000	...	9 304 300	17.6	...	13.9	14.1
		REND.MÉDIO	2 071	...	2 341	13.0	...	-	-
CENTRO-OESTE .	P	ÁREA I	9 913 709	...	10 401 950	4.9	...	45.6	45.2
		ÁREA II	9 904 996	...	10 401 950	5.0	...	45.6	45.2
		PRODUÇÃO	28 973 897	...	31 394 578	8.4	...	50.8	47.5
		REND.MÉDIO	2 925	...	3 018	3.2	...	-	-
MATO GROSSO DO SUL ..	P	ÁREA I	1 717 436	...	1 730 000	0.7	...	7.9	7.5
		ÁREA II	1 708 723	...	1 730 000	1.2	...	7.9	7.5
		PRODUÇÃO	4 046 223	...	4 757 500	17.6	...	7.1	7.2
		REND.MÉDIO	2 368	...	2 750	16.1	...	-	-
MATO GROSSO	P	ÁREA I	5 831 468	...	6 160 570	5.6	...	26.8	26.7
		ÁREA II	5 831 468	...	6 160 570	5.6	...	26.8	26.7
		PRODUÇÃO	17 962 459	...	18 960 858	5.6	...	31.5	28.7
		REND.MÉDIO	3 080	...	3 078	-0.1	...	-	-
GOIÁS	P	ÁREA I	2 315 890	...	2 458 380	6.2	...	10.6	10.7
		ÁREA II	2 315 890	...	2 458 380	6.2	...	10.7	10.7
		PRODUÇÃO	6 808 587	...	7 517 220	10.4	...	11.9	11.4
		REND.MÉDIO	2 940	...	3 058	4.0	...	-	-
DISTRITO FEDERAL	P	ÁREA I	48 915	...	53 000	8.4	...	0.2	0.2
		ÁREA II	48 915	...	53 000	8.4	...	0.2	0.2
		PRODUÇÃO	156 628	...	159 000	1.5	...	0.3	0.2
		REND.MÉDIO	3 202	...	3 000	-6.3	...	-	-

NOTAS - 1. SITUAÇÃO DA CULTURA: P (ÁREA I: PLANTADA; ÁREA II: A SER COLHIDA; PRODUÇÃO E RENDIMENTO MÉDIO ESPERADOS);
C (ÁREA I: PLANTADA; ÁREA II: COLHIDA; PRODUÇÃO E RENDIMENTO MÉDIO OBTIDOS).
A DIFERENÇA ENTRE AS ÁREAS I E II REFERE-SE A ÁREA PERDIDA.

2. ÁREA (ha), PRODUÇÃO (t) E RENDIMENTO MÉDIO (kg/ha).

PARA AS UNIDADES DA FEDERAÇÃO QUE, POR FORÇA DO CALENDÁRIO AGRÍCOLA, AINDA NÃO DISPÕEM DAS ESTIMATIVAS INICIAIS, OS DADOS CORRESPONDEM A UMA PROJEÇÃO OBTIDA A PARTIR DAS INFORMAÇÕES DE ANOS ANTERIORES.

(1) - VARIACÃO EM RELAÇÃO AO ANO ANTERIOR. (2) - VARIACÃO EM RELAÇÃO AO MÊS ANTERIOR.

FONTE: GRUPO DE COORDENAÇÃO DE ESTATÍSTICAS AGROPECUÁRIAS - GCEA/IBGE

SORGO (em grão)

GRANDES REGIÕES E UNIDADES DA FEDERAÇÃO	SITUAÇÃO DA CULTURA	VARIÁVEL	SAFRA 2009	S A F R A 2010		VARIACÃO (%)		PARTICIPAÇÃO (%)	
				MÊS ANTERIOR	MÊS ATUAL	(1)	(2)	SAFRA 2009	SAFRA 2010
TOTAL	P	ÁREA I	802 699	...	769 737	-4.1	...	100.0	100.0
		ÁREA II	787 279	...	769 737	-2.2	...	100.0	100.0
		PRODUÇÃO	1 840 819	...	1 784 404	-3.1	...	100.0	100.0
		REND.MÉDIO	2 338	...	2 318	-0.9	...	-	-
NORDESTE	P	ÁREA I	107 424	...	135 238	25.9	...	13.4	17.6
		ÁREA II	94 799	...	135 238	42.7	...	12.0	17.6
		PRODUÇÃO	128 816	...	221 509	72.0	...	7.0	12.4
		REND.MÉDIO	1 359	...	1 638	20.5	...	-	-
CEARÁ	P	ÁREA I	5 140	...	6 557	27.6	...	0.6	0.9
		ÁREA II	5 140	...	6 557	27.6	...	0.7	0.9
		PRODUÇÃO	7 068	...	12 766	80.6	...	0.4	0.7
		REND.MÉDIO	1 375	...	1 947	41.6	...	-	-
RIO GRANDE DO NORTE .	P	ÁREA I	9 653	...	9 635	-0.2	...	1.2	1.3
		ÁREA II	7 044	...	9 635	36.8	...	0.9	1.3
		PRODUÇÃO	14 196	...	18 830	32.6	...	0.8	1.1
		REND.MÉDIO	2 015	...	1 954	-3.0	...	-	-
PERNAMBUCO	P	ÁREA I	5 126	...	5 246	2.3	...	0.6	0.7
		ÁREA II	4 016	...	5 246	30.6	...	0.5	0.7
		PRODUÇÃO	3 890	...	5 365	37.9	...	0.2	0.3
		REND.MÉDIO	969	...	1 023	5.6	...	-	-
BAHIA	P	ÁREA I	87 505	...	113 800	30.0	...	10.9	14.8
		ÁREA II	78 599	...	113 800	44.8	...	10.0	14.8
		PRODUÇÃO	103 662	...	184 548	78.0	...	5.6	10.3
		REND.MÉDIO	1 319	...	1 622	23.0	...	-	-
SUDESTE	P	ÁREA I	146 723	...	140 701	-4.1	...	18.3	18.3
		ÁREA II	146 178	...	140 701	-3.7	...	18.6	18.3
		PRODUÇÃO	402 724	...	384 719	-4.5	...	21.9	21.6
		REND.MÉDIO	2 755	...	2 734	-0.8	...	-	-
MINAS GERAIS	P	ÁREA I	91 923	...	85 901	-6.6	...	11.5	11.2
		ÁREA II	91 378	...	85 901	-6.0	...	11.6	11.2
		PRODUÇÃO	271 058	...	255 300	-5.8	...	14.7	14.3
		REND.MÉDIO	2 966	...	2 972	0.2	...	-	-
SÃO PAULO	P	ÁREA I	54 800	...	54 800	-	...	6.8	7.1
		ÁREA II	54 800	...	54 800	-	...	7.0	7.1
		PRODUÇÃO	131 666	...	129 419	-1.7	...	7.2	7.3
		REND.MÉDIO	2 403	...	2 362	-1.7	...	-	-
SUL	P	ÁREA I	23 405	...	22 258	-4.9	...	2.9	2.9
		ÁREA II	23 405	...	22 258	-4.9	...	3.0	2.9
		PRODUÇÃO	55 288	...	56 542	2.3	...	3.0	3.2
		REND.MÉDIO	2 362	...	2 540	7.5	...	-	-
PARANÁ	P	ÁREA I	1 605	...	1 605	-	...	0.2	0.2
		ÁREA II	1 605	...	1 605	-	...	0.2	0.2
		PRODUÇÃO	5 988	...	5 942	-0.8	...	0.3	0.3
		REND.MÉDIO	3 731	...	3 702	-0.8	...	-	-
RIO GRANDE DO SUL ...	P	ÁREA I	21 800	...	20 653	-5.3	...	2.7	2.7
		ÁREA II	21 800	...	20 653	-5.3	...	2.8	2.7
		PRODUÇÃO	49 300	...	50 600	2.6	...	2.7	2.8
		REND.MÉDIO	2 261	...	2 450	8.4	...	-	-
CENTRO-OESTE .	P	ÁREA I	525 147	...	471 540	-10.2	...	65.4	61.3
		ÁREA II	522 897	...	471 540	-9.8	...	66.4	61.3
		PRODUÇÃO	1 253 991	...	1 121 634	-10.6	...	68.1	62.9
		REND.MÉDIO	2 398	...	2 379	-0.8	...	-	-
MATO GROSSO DO SUL ..	P	ÁREA I	95 046	...	94 741	-0.3	...	11.8	12.3
		ÁREA II	94 796	...	94 741	-0.1	...	12.0	12.3
		PRODUÇÃO	211 973	...	236 221	11.4	...	11.5	13.2
		REND.MÉDIO	2 236	...	2 493	11.5	...	-	-
MATO GROSSO	P	ÁREA I	119 340	...	68 230	-42.8	...	14.9	8.9
		ÁREA II	119 340	...	68 230	-42.8	...	15.2	8.9
		PRODUÇÃO	266 072	...	131 777	-50.5	...	14.5	7.4
		REND.MÉDIO	2 230	...	1 931	-13.4	...	-	-

SORGO (em grão)

GRANDES REGIÕES E UNIDADES DA FEDERAÇÃO	SITUAÇÃO DA CULTURA	VARIÁVEL	SAFRA 2009	S A F R A 2010		VARIACÃO (%)		PARTICIPAÇÃO (%)	
				MÊS ANTERIOR	MÊS ATUAL	(1)	(2)	SAFRA 2009	SAFRA 2010
GOIÁS	P	ÁREA I	304 715	...	302 730	-0.7	...	38.0	39.3
		ÁREA II	302 715	...	302 730	0.0	...	38.5	39.3
		PRODUÇÃO	758 667	...	733 918	-3.3	...	41.2	41.1
		REND.MÉDIO	2 506	...	2 424	-3.3	...	-	-
DISTRITO FEDERAL	P	ÁREA I	6 046	...	5 839	-3.4	...	0.8	0.8
		ÁREA II	6 046	...	5 839	-3.4	...	0.8	0.8
		PRODUÇÃO	17 279	...	19 718	14.1	...	0.9	1.1
		REND.MÉDIO	2 858	...	3 377	18.2	...	-	-

NOTAS - 1. SITUAÇÃO DA CULTURA: P (ÁREA I: PLANTADA; ÁREA II: A SER COLHIDA; PRODUÇÃO E RENDIMENTO MÉDIO ESPERADOS);
C (ÁREA I: PLANTADA; ÁREA II: COLHIDA; PRODUÇÃO E RENDIMENTO MÉDIO OBTIDOS).
A DIFERENÇA ENTRE AS ÁREAS I E II REFERE-SE A ÁREA PERDIDA.

2. ÁREA (ha), PRODUÇÃO (t) E RENDIMENTO MÉDIO (kg/ha).

PARA AS UNIDADES DA FEDERAÇÃO QUE, POR FORÇA DO CALENDÁRIO AGRÍCOLA, AINDA NÃO DISPÕEM DAS ESTIMATIVAS INICIAIS, OS DADOS CORRESPONDEM A UMA PROJEÇÃO OBTIDA A PARTIR DAS INFORMAÇÕES DE ANOS ANTERIORES.

(1) - VARIACÃO EM RELAÇÃO AO ANO ANTERIOR. (2) - VARIACÃO EM RELAÇÃO AO MÊS ANTERIOR.

FONTE: GRUPO DE COORDENAÇÃO DE ESTATÍSTICAS AGROPECUÁRIAS - GCEA/IBGE

TOMATE

GRANDES REGIÕES E UNIDADES DA FEDERAÇÃO	SITUAÇÃO DA CULTURA	VARIÁVEL	SAFRA 2009	S A F R A 2010		VARIACÃO (%)		PARTICIPAÇÃO (%)	
				MÊS ANTERIOR	MÊS ATUAL	(1)	(2)	SAFRA 2009	SAFRA 2010
TOTAL	P	ÁREA I	65 714	...	65 072	-1.0	...	100.0	100.0
		ÁREA II	65 655	...	65 070	-0.9	...	100.0	100.0
		PRODUÇÃO	4 184 816	...	4 049 881	-3.2	...	100.0	100.0
		REND.MÉDIO	63 739	...	62 239	-2.4	...	-	-
NORTE	P	ÁREA I	584	...	584	-	...	0.9	0.9
		ÁREA II	574	...	584	1.7	...	0.9	0.9
		PRODUÇÃO	7 018	...	6 427	-8.4	...	0.2	0.2
		REND.MÉDIO	12 226	...	11 005	-10.0	...	-	-
AMAZONAS	P	ÁREA I	135	...	135	-	...	0.2	0.2
		ÁREA II	135	...	135	-	...	0.2	0.2
		PRODUÇÃO	1 750	...	1 039	-40.6	...	0.0	0.0
		REND.MÉDIO	12 963	...	7 696	-40.6	...	-	-
RORAIMA	P	ÁREA I	449	...	449	-	...	0.7	0.7
		ÁREA II	439	...	449	2.3	...	0.7	0.7
		PRODUÇÃO	5 268	...	5 388	2.3	...	0.1	0.1
		REND.MÉDIO	12 000	...	12 000	-	...	-	-
NORDESTE	P	ÁREA I	14 116	...	13 398	-5.1	...	21.5	20.6
		ÁREA II	14 087	...	13 398	-4.9	...	21.5	20.6
		PRODUÇÃO	632 616	...	553 009	-12.6	...	15.1	13.7
		REND.MÉDIO	44 908	...	41 275	-8.1	...	-	-
MARANHÃO	P	ÁREA I	282	...	282	-	...	0.4	0.4
		ÁREA II	282	...	282	-	...	0.4	0.4
		PRODUÇÃO	6 413	...	5 749	-10.4	...	0.2	0.1
		REND.MÉDIO	22 741	...	20 387	-10.4	...	-	-
CEARÁ	P	ÁREA I	2 174	...	2 282	5.0	...	3.3	3.5
		ÁREA II	2 170	...	2 282	5.2	...	3.3	3.5
		PRODUÇÃO	112 119	...	115 814	3.3	...	2.7	2.9
		REND.MÉDIO	51 668	...	50 751	-1.8	...	-	-
RIO GRANDE DO NORTE .	P	ÁREA I	491	...	348	-29.1	...	0.7	0.5
		ÁREA II	466	...	348	-25.3	...	0.7	0.5
		PRODUÇÃO	14 196	...	10 172	-28.3	...	0.3	0.3
		REND.MÉDIO	30 464	...	29 230	-4.1	...	-	-
PARAÍBA	P	ÁREA I	922	...	890	-3.5	...	1.4	1.4
		ÁREA II	922	...	890	-3.5	...	1.4	1.4
		PRODUÇÃO	30 053	...	29 590	-1.5	...	0.7	0.7
		REND.MÉDIO	32 595	...	33 247	2.0	...	-	-
PERNAMBUCO	P	ÁREA I	3 410	...	3 395	-0.4	...	5.2	5.2
		ÁREA II	3 410	...	3 395	-0.4	...	5.2	5.2
		PRODUÇÃO	157 193	...	143 569	-8.7	...	3.8	3.5
		REND.MÉDIO	46 098	...	42 288	-8.3	...	-	-
SERGIPE	P	ÁREA I	309	...	309	-	...	0.5	0.5
		ÁREA II	309	...	309	-	...	0.5	0.5
		PRODUÇÃO	4 891	...	4 891	-	...	0.1	0.1
		REND.MÉDIO	15 828	...	15 828	-	...	-	-
BAHIA	P	ÁREA I	6 528	...	5 892	-9.7	...	9.9	9.1
		ÁREA II	6 528	...	5 892	-9.7	...	9.9	9.1
		PRODUÇÃO	307 751	...	243 224	-21.0	...	7.4	6.0
		REND.MÉDIO	47 143	...	41 280	-12.4	...	-	-
SUDESTE	P	ÁREA I	22 166	...	22 109	-0.3	...	33.7	34.0
		ÁREA II	22 146	...	22 109	-0.2	...	33.7	34.0
		PRODUÇÃO	1 494 018	...	1 455 134	-2.6	...	35.7	35.9
		REND.MÉDIO	67 462	...	65 816	-2.4	...	-	-
MINAS GERAIS	P	ÁREA I	7 326	...	7 341	0.2	...	11.1	11.3
		ÁREA II	7 316	...	7 341	0.3	...	11.1	11.3
		PRODUÇÃO	477 921	...	480 094	0.5	...	11.4	11.9
		REND.MÉDIO	65 325	...	65 399	0.1	...	-	-
ESPÍRITO SANTO	P	ÁREA I	1 882	...	1 873	-0.5	...	2.9	2.9
		ÁREA II	1 882	...	1 873	-0.5	...	2.9	2.9
		PRODUÇÃO	127 770	...	124 539	-2.5	...	3.1	3.1
		REND.MÉDIO	67 891	...	66 492	-2.1	...	-	-

TOMATE

GRANDES REGIÕES E UNIDADES DA FEDERAÇÃO	SITUAÇÃO DA CULTURA	VARIÁVEL	SAFRA 2009	S A F R A 2010		VARIACÃO (%)		PARTICIPAÇÃO (%)	
				MÊS ANTERIOR	MÊS ATUAL	(1)	(2)	SAFRA 2009	SAFRA 2010
RIO DE JANEIRO	P	ÁREA I	2 798	...	2 735	-2.3	...	4.3	4.2
		ÁREA II	2 788	...	2 735	-1.9	...	4.2	4.2
		PRODUÇÃO	216 297	...	208 000	-3.8	...	5.2	5.1
		REND.MÉDIO	77 581	...	76 051	-2.0	...	-	-
SÃO PAULO	P	ÁREA I	10 160	...	10 160	-	...	15.5	15.6
		ÁREA II	10 160	...	10 160	-	...	15.5	15.6
		PRODUÇÃO	672 030	...	642 501	-4.4	...	16.1	15.9
		REND.MÉDIO	66 145	...	63 238	-4.4	...	-	-
SUL	P	ÁREA I	9 781	...	9 897	1.2	...	14.9	15.2
		ÁREA II	9 781	...	9 895	1.2	...	14.9	15.2
		PRODUÇÃO	581 328	...	556 437	-4.3	...	13.9	13.7
		REND.MÉDIO	59 434	...	56 234	-5.4	...	-	-
PARANÁ	P	ÁREA I	4 660	...	5 057	8.5	...	7.1	7.8
		ÁREA II	4 660	...	5 057	8.5	...	7.1	7.8
		PRODUÇÃO	289 808	...	316 296	9.1	...	6.9	7.8
		REND.MÉDIO	62 191	...	62 546	0.6	...	-	-
SANTA CATARINA	P	ÁREA I	2 736	...	2 464	-9.9	...	4.2	3.8
		ÁREA II	2 736	...	2 464	-9.9	...	4.2	3.8
		PRODUÇÃO	182 475	...	136 161	-25.4	...	4.4	3.4
		REND.MÉDIO	66 694	...	55 260	-17.1	...	-	-
RIO GRANDE DO SUL ...	P	ÁREA I	2 385	...	2 376	-0.4	...	3.6	3.7
		ÁREA II	2 385	...	2 374	-0.5	...	3.6	3.6
		PRODUÇÃO	109 045	...	103 980	-4.6	...	2.6	2.6
		REND.MÉDIO	45 721	...	43 799	-4.2	...	-	-
CENTRO-OESTE .	P	ÁREA I	19 067	...	19 084	0.1	...	29.0	29.3
		ÁREA II	19 067	...	19 084	0.1	...	29.0	29.3
		PRODUÇÃO	1 469 836	...	1 478 874	0.6	...	35.1	36.5
		REND.MÉDIO	77 088	...	77 493	0.5	...	-	-
MATO GROSSO DO SUL ..	P	ÁREA I	72	...	76	5.6	...	0.1	0.1
		ÁREA II	72	...	76	5.6	...	0.1	0.1
		PRODUÇÃO	3 721	...	3 959	6.4	...	0.1	0.1
		REND.MÉDIO	51 681	...	52 092	0.8	...	-	-
MATO GROSSO	P	ÁREA I	201	...	237	17.9	...	0.3	0.4
		ÁREA II	201	...	237	17.9	...	0.3	0.4
		PRODUÇÃO	4 497	...	5 431	20.8	...	0.1	0.1
		REND.MÉDIO	22 373	...	22 916	2.4	...	-	-
GOIÁS	P	ÁREA I	18 110	...	18 090	-0.1	...	27.6	27.8
		ÁREA II	18 110	...	18 090	-0.1	...	27.6	27.8
		PRODUÇÃO	1 405 996	...	1 423 629	1.3	...	33.6	35.2
		REND.MÉDIO	77 636	...	78 697	1.4	...	-	-
DISTRITO FEDERAL	P	ÁREA I	684	...	681	-0.4	...	1.0	1.0
		ÁREA II	684	...	681	-0.4	...	1.0	1.0
		PRODUÇÃO	55 622	...	45 855	-17.6	...	1.3	1.1
		REND.MÉDIO	81 319	...	67 335	-17.2	...	-	-

NOTAS - 1. SITUAÇÃO DA CULTURA: P (ÁREA I: PLANTADA; ÁREA II: A SER COLHIDA; PRODUÇÃO E RENDIMENTO MÉDIO ESPERADOS);
C (ÁREA I: PLANTADA; ÁREA II: COLHIDA; PRODUÇÃO E RENDIMENTO MÉDIO OBTIDOS).
A DIFERENÇA ENTRE AS ÁREAS I E II REFERE-SE A ÁREA PERDIDA.

2. ÁREA (ha), PRODUÇÃO (t) E RENDIMENTO MÉDIO (kg/ha).

PARA AS UNIDADES DA FEDERAÇÃO QUE, POR FORÇA DO CALENDÁRIO AGRÍCOLA, AINDA NÃO DISPÕEM DAS ESTIMATIVAS INICIAIS, OS DADOS CORRESPONDEM A UMA PROJEÇÃO OBTIDA A PARTIR DAS INFORMAÇÕES DE ANOS ANTERIORES.

(1) - VARIACÃO EM RELAÇÃO AO ANO ANTERIOR. (2) - VARIACÃO EM RELAÇÃO AO MÊS ANTERIOR.

FONTE: GRUPO DE COORDENAÇÃO DE ESTATÍSTICAS AGROPECUÁRIAS - GCEA/IBGE

TRIGO (em grão)

GRANDES REGIÕES E UNIDADES DA FEDERAÇÃO	SITUAÇÃO DA CULTURA	VARIÁVEL	SAFRA 2009	S A F R A 2010		VARIACÃO (%)		PARTICIPAÇÃO (%)	
				MÊS ANTERIOR	MÊS ATUAL	(1)	(2)	SAFRA 2009	SAFRA 2010
TOTAL	P	ÁREA I	2 431 017	...	2 544 407	4.7	...	100.0	100.0
		ÁREA II	2 422 512	...	2 544 407	5.0	...	100.0	100.0
		PRODUÇÃO	4 942 940	...	5 407 956	9.4	...	100.0	100.0
		REND.MÉDIO	2 040	...	2 125	4.2	...	-	-
SUDESTE	P	ÁREA I	84 287	...	83 809	-0.6	...	3.5	3.3
		ÁREA II	84 187	...	83 809	-0.4	...	3.5	3.3
		PRODUÇÃO	227 879	...	231 971	1.8	...	4.6	4.3
		REND.MÉDIO	2 707	...	2 768	2.3	...	-	-
MINAS GERAIS	P	ÁREA I	22 987	...	22 509	-2.1	...	0.9	0.9
		ÁREA II	22 887	...	22 509	-1.7	...	0.9	0.9
		PRODUÇÃO	100 979	...	99 767	-1.2	...	2.0	1.8
		REND.MÉDIO	4 412	...	4 432	0.5	...	-	-
SÃO PAULO	P	ÁREA I	61 300	...	61 300	-	...	2.5	2.4
		ÁREA II	61 300	...	61 300	-	...	2.5	2.4
		PRODUÇÃO	126 900	...	132 204	4.2	...	2.6	2.4
		REND.MÉDIO	2 070	...	2 157	4.2	...	-	-
SUL	P	ÁREA I	2 276 433	...	2 390 191	5.0	...	93.6	93.9
		ÁREA II	2 268 928	...	2 390 191	5.3	...	93.7	93.9
		PRODUÇÃO	4 541 889	...	4 994 886	10.0	...	91.9	92.4
		REND.MÉDIO	2 002	...	2 090	4.4	...	-	-
PARANÁ	P	ÁREA I	1 299 597	...	1 299 668	0.0	...	53.5	51.1
		ÁREA II	1 299 597	...	1 299 668	0.0	...	53.6	51.1
		PRODUÇÃO	2 453 038	...	2 880 064	17.4	...	49.6	53.3
		REND.MÉDIO	1 888	...	2 216	17.4	...	-	-
SANTA CATARINA	P	ÁREA I	117 046	...	120 148	2.7	...	4.8	4.7
		ÁREA II	113 661	...	120 148	5.7	...	4.7	4.7
		PRODUÇÃO	283 251	...	304 535	7.5	...	5.7	5.6
		REND.MÉDIO	2 492	...	2 535	1.7	...	-	-
RIO GRANDE DO SUL ...	P	ÁREA I	859 790	...	970 375	12.9	...	35.4	38.1
		ÁREA II	855 670	...	970 375	13.4	...	35.3	38.1
		PRODUÇÃO	1 805 600	...	1 810 287	0.3	...	36.5	33.5
		REND.MÉDIO	2 110	...	1 866	-11.6	...	-	-
CENTRO-OESTE .	P	ÁREA I	70 297	...	70 407	0.2	...	2.9	2.8
		ÁREA II	69 397	...	70 407	1.5	...	2.9	2.8
		PRODUÇÃO	173 172	...	181 099	4.6	...	3.5	3.3
		REND.MÉDIO	2 495	...	2 572	3.1	...	-	-
MATO GROSSO DO SUL ..	P	ÁREA I	44 254	...	44 194	-0.1	...	1.8	1.7
		ÁREA II	43 354	...	44 194	1.9	...	1.8	1.7
		PRODUÇÃO	74 288	...	62 976	-15.2	...	1.5	1.2
		REND.MÉDIO	1 714	...	1 425	-16.9	...	-	-
GOIÁS	P	ÁREA I	22 440	...	22 610	0.8	...	0.9	0.9
		ÁREA II	22 440	...	22 610	0.8	...	0.9	0.9
		PRODUÇÃO	84 472	...	101 504	20.2	...	1.7	1.9
		REND.MÉDIO	3 764	...	4 489	19.3	...	-	-
DISTRITO FEDERAL	P	ÁREA I	3 603	...	3 603	-	...	0.1	0.1
		ÁREA II	3 603	...	3 603	-	...	0.1	0.1
		PRODUÇÃO	14 412	...	16 619	15.3	...	0.3	0.3
		REND.MÉDIO	4 000	...	4 613	15.3	...	-	-

NOTAS - 1. SITUAÇÃO DA CULTURA: P (ÁREA I: PLANTADA; ÁREA II: A SER COLHIDA; PRODUÇÃO E RENDIMENTO MÉDIO ESPERADOS);
C (ÁREA I: PLANTADA; ÁREA II: COLHIDA; PRODUÇÃO E RENDIMENTO MÉDIO OBTIDOS).
A DIFERENÇA ENTRE AS ÁREAS I E II REFERE-SE À ÁREA PERDIDA.

2. ÁREA (ha), PRODUÇÃO (t) E RENDIMENTO MÉDIO (kg/ha).

PARA AS UNIDADES DA FEDERAÇÃO QUE, POR FORÇA DO CALENDÁRIO AGRÍCOLA, AINDA NÃO DISPÕEM DAS ESTIMATIVAS INICIAIS, OS DADOS CORRESPONDEM A UMA PROJEÇÃO OBTIDA A PARTIR DAS INFORMAÇÕES DE ANOS ANTERIORES.

(1) - VARIACÃO EM RELAÇÃO AO ANO ANTERIOR. (2) - VARIACÃO EM RELAÇÃO AO MÊS ANTERIOR.

FONTE: GRUPO DE COORDENAÇÃO DE ESTATÍSTICAS AGROPECUÁRIAS - GCEA/IBGE

TRITICALE (em grão)

GRANDES REGIÕES E UNIDADES DA FEDERAÇÃO	SITUAÇÃO DA CULTURA	VARIÁVEL	SAFRA 2009	S A F R A 2010		VARIACÃO (%)		PARTICIPAÇÃO (%)	
				MÊS ANTERIOR	MÊS ATUAL	(1)	(2)	SAFRA 2009	SAFRA 2010
TOTAL	P	ÁREA I	67 088	...	69 500	3.6	...	100.0	100.0
		ÁREA II	67 088	...	69 500	3.6	...	100.0	100.0
		PRODUÇÃO	148 434	...	163 134	9.9	...	100.0	100.0
		REND.MÉDIO	2 213	...	2 347	6.1	...	-	-
SUDESTE	P	ÁREA I	25 540	...	25 540	-	...	38.1	36.7
		ÁREA II	25 540	...	25 540	-	...	38.1	36.7
		PRODUÇÃO	69 903	...	70 814	1.3	...	47.1	43.4
		REND.MÉDIO	2 737	...	2 773	1.3	...	-	-
SÃO PAULO	P	ÁREA I	25 540	...	25 540	-	...	38.1	36.7
		ÁREA II	25 540	...	25 540	-	...	38.1	36.7
		PRODUÇÃO	69 903	...	70 814	1.3	...	47.1	43.4
		REND.MÉDIO	2 737	...	2 773	1.3	...	-	-
SUL	P	ÁREA I	41 548	...	43 960	5.8	...	61.9	63.3
		ÁREA II	41 548	...	43 960	5.8	...	61.9	63.3
		PRODUÇÃO	78 531	...	92 320	17.6	...	52.9	56.6
		REND.MÉDIO	1 890	...	2 100	11.1	...	-	-
PARANÁ	P	ÁREA I	34 301	...	34 736	1.3	...	51.1	50.0
		ÁREA II	34 301	...	34 736	1.3	...	51.1	50.0
		PRODUÇÃO	64 654	...	76 894	18.9	...	43.6	47.1
		REND.MÉDIO	1 885	...	2 214	17.5	...	-	-
SANTA CATARINA	P	ÁREA I	2 395	...	2 345	-2.1	...	3.6	3.4
		ÁREA II	2 395	...	2 345	-2.1	...	3.6	3.4
		PRODUÇÃO	4 645	...	5 242	12.9	...	3.1	3.2
		REND.MÉDIO	1 939	...	2 235	15.3	...	-	-
RIO GRANDE DO SUL ...	P	ÁREA I	4 852	...	6 879	41.8	...	7.2	9.9
		ÁREA II	4 852	...	6 879	41.8	...	7.2	9.9
		PRODUÇÃO	9 232	...	10 184	10.3	...	6.2	6.2
		REND.MÉDIO	1 903	...	1 480	-22.2	...	-	-

NOTAS - 1. SITUAÇÃO DA CULTURA: P (ÁREA I: PLANTADA; ÁREA II: A SER COLHIDA; PRODUÇÃO E RENDIMENTO MÉDIO ESPERADOS);
C (ÁREA I: PLANTADA; ÁREA II: COLHIDA; PRODUÇÃO E RENDIMENTO MÉDIO OBTIDOS).
A DIFERENÇA ENTRE AS ÁREAS I E II REFERE-SE A ÁREA PERDIDA.

2. ÁREA (ha), PRODUÇÃO (t) E RENDIMENTO MÉDIO (kg/ha).

PARA AS UNIDADES DA FEDERAÇÃO QUE, POR FORÇA DO CALENDÁRIO AGRÍCOLA, AINDA NÃO DISPÕEM DAS ESTIMATIVAS INICIAIS, OS DADOS CORRESPONDEM A UMA PROJEÇÃO OBTIDA A PARTIR DAS INFORMAÇÕES DE ANOS ANTERIORES.

(1) - VARIACÃO EM RELAÇÃO AO ANO ANTERIOR. (2) - VARIACÃO EM RELAÇÃO AO MÊS ANTERIOR.

FONTE: GRUPO DE COORDENAÇÃO DE ESTATÍSTICAS AGROPECUÁRIAS - GCEA/IBGE

UVA

GRANDES REGIÕES E UNIDADES DA FEDERAÇÃO	SITUAÇÃO DA CULTURA	VARIÁVEL	SAFRA 2009	S A F R A 2010		VARIACÃO (%)		PARTICIPAÇÃO (%)	
				MÊS ANTERIOR	MÊS ATUAL	(1)	(2)	SAFRA 2009	SAFRA 2010
TOTAL	P	ÁREA I	82 584	...	82 715	0.2	...	100.0	100.0
		ÁREA II	79 046	...	79 357	0.4	...	100.0	100.0
		PRODUÇÃO	1 345 719	...	1 364 763	1.4	...	100.0	100.0
		REND.MÉDIO	17 025	...	17 198	1.0	...	-	-
NORDESTE	P	ÁREA I	10 828	...	10 853	0.2	...	13.1	13.1
		ÁREA II	9 727	...	9 752	0.3	...	12.3	12.3
		PRODUÇÃO	249 023	...	279 032	12.1	...	18.5	20.4
		REND.MÉDIO	25 601	...	28 613	11.8	...	-	-
PERNAMBUCO	P	ÁREA I	7 104	...	7 109	0.1	...	8.6	8.6
		ÁREA II	6 003	...	6 008	0.1	...	7.6	7.6
		PRODUÇÃO	158 515	...	176 173	11.1	...	11.8	12.9
		REND.MÉDIO	26 406	...	29 323	11.0	...	-	-
BAHIA	P	ÁREA I	3 724	...	3 744	0.5	...	4.5	4.5
		ÁREA II	3 724	...	3 744	0.5	...	4.7	4.7
		PRODUÇÃO	90 508	...	102 859	13.6	...	6.7	7.5
		REND.MÉDIO	24 304	...	27 473	13.0	...	-	-
SUDESTE	P	ÁREA I	10 604	...	10 603	-0.0	...	12.8	12.8
		ÁREA II	10 326	...	10 326	-	...	13.1	13.0
		PRODUÇÃO	189 707	...	189 499	-0.1	...	14.1	13.9
		REND.MÉDIO	18 372	...	18 352	-0.1	...	-	-
MINAS GERAIS	P	ÁREA I	854	...	853	-0.1	...	1.0	1.0
		ÁREA II	812	...	812	-	...	1.0	1.0
		PRODUÇÃO	11 773	...	11 961	1.6	...	0.9	0.9
		REND.MÉDIO	14 499	...	14 730	1.6	...	-	-
SÃO PAULO	P	ÁREA I	9 750	...	9 750	-	...	11.8	11.8
		ÁREA II	9 514	...	9 514	-	...	12.0	12.0
		PRODUÇÃO	177 934	...	177 538	-0.2	...	13.2	13.0
		REND.MÉDIO	18 702	...	18 661	-0.2	...	-	-
SUL	P	ÁREA I	61 152	...	61 259	0.2	...	74.0	74.1
		ÁREA II	58 993	...	59 279	0.5	...	74.6	74.7
		PRODUÇÃO	906 989	...	896 232	-1.2	...	67.4	65.7
		REND.MÉDIO	15 375	...	15 119	-1.7	...	-	-
PARANÁ	P	ÁREA I	5 800	...	5 800	-	...	7.0	7.0
		ÁREA II	5 800	...	5 800	-	...	7.3	7.3
		PRODUÇÃO	102 080	...	101 500	-0.6	...	7.6	7.4
		REND.MÉDIO	17 600	...	17 500	-0.6	...	-	-
SANTA CATARINA	P	ÁREA I	4 937	...	4 937	-	...	6.0	6.0
		ÁREA II	4 934	...	4 934	-	...	6.2	6.2
		PRODUÇÃO	67 546	...	56 787	-15.9	...	5.0	4.2
		REND.MÉDIO	13 690	...	11 509	-15.9	...	-	-
RIO GRANDE DO SUL ...	P	ÁREA I	50 415	...	50 522	0.2	...	61.0	61.1
		ÁREA II	48 259	...	48 545	0.6	...	61.1	61.2
		PRODUÇÃO	737 363	...	737 945	0.1	...	54.8	54.1
		REND.MÉDIO	15 279	...	15 201	-0.5	...	-	-

NOTAS - 1. SITUAÇÃO DA CULTURA: P (ÁREA I: ÁREA TOTAL PLANTADA, ÁREA II: A SER COLHIDA; PRODUÇÃO E RENDIMENTO MÉDIO ESPERADOS); C (ÁREA I: ÁREA TOTAL PLANTADA, ÁREA II: COLHIDA; PRODUÇÃO E RENDIMENTO MÉDIO OBTIDOS).

2. ÁREA (ha), PRODUÇÃO (t) E RENDIMENTO MÉDIO (kg/ha).

PARA AS UNIDADES DA FEDERAÇÃO QUE, POR FORÇA DO CALENDÁRIO AGRÍCOLA, AINDA NÃO DISPÕEM DAS ESTIMATIVAS INICIAIS, OS DADOS CORRESPONDEM A UMA PROJEÇÃO OBTIDA A PARTIR DAS INFORMAÇÕES DE ANOS ANTERIORES.

(1) - VARIACÃO EM RELAÇÃO AO ANO ANTERIOR. (2) - VARIACÃO EM RELAÇÃO AO MÊS ANTERIOR.

FONTE: GRUPO DE COORDENAÇÃO DE ESTATÍSTICAS AGROPECUÁRIAS - GCEA/IBGE

Supervisores Estaduais de Pesquisas Agropecuárias

UF	SUPERVISOR / e-mail	ENDEREÇO	TELEFONE(S)
RO	DEVALCIR MOREIRA DOS SANTOS demosa@ibge.gov.br	Av. Duque de Caxias nº1223 CEP 78900-040, Porto Velho	(69) 3221-3077 Fax 3223-1738
AC	ALCIDES GADELHA DA SILVA gadelha@ibge.gov.br	Av. Benjamin Constant nº506 CEP 69900-160, Rio Branco	(68) 3224-1540/1382/1490
AM	MARIA DE FÁTIMA SANTOS SILVA fatima@ibge.gov.br	Rua Quintino Bocaiúva 122/12ºand. Centro, CEP 69005-110, Manaus	(92) 3633-6582/8156/9317/3017 Ramal 1536
RR	FRANCISCO CARLOS ALBERTO DA SILVA fca@ibge.gov.br	Av. Getúlio Vargas, 5795 - Centro CEP 69301-031, Boa Vista	(95)3623-9399
PA	JOSÉ NAZARENO DE AZEVEDO joseazevedo@ibge.gov.br	Av Serzedelo Correa, 331 - Nazaré, CEP 66025-240, Belém	(91) 3202-5629/5630 Fax 3202-5632
AP	RAUL TABAJARA LIMA E SILVA tabajara@ibge.gov.br	Av. Antônio Coelho de Carvalho, 511 Centro, CEP 68900-120, Macapá	(96)3223-2696
TO	GERALDO NORONHA JUNQUEIRA FILHO gjunq@ibge.gov.br	104 Sul Rua SE-5 lotes 5 e 7 CEP 77020-018, Palmas	(63)3215-1907 r 212 Fax 3215-1907 r 219
MA	DIMITRI CASTELO BRANCO SANTOS Dimitri.santos@ibge.gov.br	Rua Joaquim Tavora 49 - 3º and CEP 65010-410, São Luís	(98) 2106-6029 / Fax 2106-6018
PI	PEDRO ANDRADE DE OLIVEIRA pedroandrade@ibge.gov.br	Rua Simplicio Mendes 436/N - Centro, CEP 64000-110, Teresina	(86) 2106 4166 / Fax 2106-4162
CE	FRANCISCO OTÁVIO CUNHA PIRES ocp@ibge.gov.br	Av 13 de Maio 2901 - Benfica CEP 60040-531, Fortaleza	(85) 3464-5375/5376 Fax 3464-5369
RN	LUIZ CARLOS DIAS LOPES luiz.lobes@ibge.gov.br	Pça Pedro Velho 161 CEP 59020-400, Natal	(84) 3203-6166/-6192 Fax 3211-2864
PB	JOSÉ RINALDO DE SOUZA joserinaldo@ibge.gov.br	Rua Irineu Pinto 94 - Centro CEP 58010-100, João Pessoa	(83) 2106-6635/6600 Fax 2106-6612
PE	REMONDE DE LOURDES GONDIM OLIVEIRA remonde.oliveira@ibge.gov.br	Pça Min. João Gonçalves de Souza s/n 4ªAla Sul, CEP 50670-900, Recife	(81)3272-4050/4051 Fax 3272-4059 3270-4062
AL	HERMANO FERREIRA DA SILVA FILHO hermano.filho@ibge.gov.br	Pça dos Palmares s/n ,Ed. Palmares Ministério da Saúde 4º and CEP 57020-150, Maceió	(82) 2123-4257 Fax 3326-1754 2123-4255
SE	JAIRO GUIMARÃES OLIVEIRA jairo.oliveira@ibge.gov.br	Av Francisco Porto 107, CEP 49025- 230, Aracaju	(79)3217-4877 Fax 3217-6798
BA	PAULO AUGUSTO JATOBÁ paulojatoba@ibge.gov.br	Av Estados Unidos nº50/4ºand , Comércio , CEP 40010-020, Salvador	(71)3327-2111/2153/2127 3241-2316/3243 r 240/262
MG	HUMBERTO SILVA AUGUSTO humberto.augusto@ibge.gov.br	Rua Oliveira 523, 4 and ,sala s/n Cruzeiro CEP 30310-150, Belo Horizonte	(31) 2105-2470/2471/2105/2473
ES	MICHELLE MENEGARDO DE SOUZA michelle.souza@ibge.gov.br	Av.N.Sra dos Navegantes,675/9º Ens.do Suá ,CEP 29056-900,Vitória	(27) 3325-4046/4052 3324-4016/ 4017 r 103/128
RJ	JOSÉ CÂNDIDO DE ALMEIDA RODRIGUES jcandido@ibge.gov.br	Av Beira Mar 436 5º and, Castelo, CEP 20021-060, Rio de Janeiro	(21) 2142-4837
SP	CLAUDIO OLIVEIRA RIBEIRO claudio.ribeiro@ibge.gov.br	Rua Urussuí 93/9ºand., Itaim Bibi CEP 04542-050, São Paulo	(11)2105-8329
PR	JORGE MRYCZKA joc@ibge.gov.br	Rua Carlos de Carvalho 75 Conj.22 CEP 80410-180, Curitiba	(41)3595-4444
SC	ROBERTO MAYKOT KUERTEN Roberto.kuerten@ibge.gov.br	Rua Tenente Silveira, 94/11ºandar CEP 88010-300, Florianópolis	(48) 3212-3225 Fax 3212-3205
RS	JAIR COSMO DOS SANTOS SILVEIRA Jair.silveira@ibge.gov.br	Rua Augusto de Carvalho 1.205/4º and.CEP 90010-390, Porto Alegre	(51) 3778-5150/5152 Fax 3778-5143
MS	JOSÉ APARECIDO DE L. ALBUQUERQUE ajose@ibge.gov.br	Rua Barão do Rio Branco 1.431 CEP 79002-174, Campo Grande	(67) 3320-4275/4276/4200
MT	PEDRO NESSI SNIZEK JUNIOR pedro.junior@ibge.gov.br	Av Ten Cel Duarte 407/1º andar CEP 78005-750, Cuiabá	(65) 3623-7121 r 14 - 3623-7225 / 7414 - FAX (65) 3623-7316
GO	EMIVAL LUDOVINO DE SANTANA esantana@ibge.gov.br	Rua 85, 759 Setor Sul CEP 74605-020, Goiânia	(62) 3239-8120 Fax 3229-0489
DF	MARIA DOS REIS R. PINHEIRO mrpinheiro@ibge.gov.br	SCRS 509 - Bloco A - Lojas 1/5 CEP 70360-510, Brasília	(61) 3319-2167/2168

CEPAGRO
COMISSÃO ESPECIAL DE PLANEJAMENTO, CONTROLE E
AVALIAÇÃO DAS ESTATÍSTICAS AGROPECUÁRIAS

PRESIDENTE DA CEPAGRO

Wasmália Socorro Barata Bivar

REPRESENTANTES DO IBGE

Flavio Pinto Bolliger
Antonio Carlos Simões Florido
Mauro André Ratzsch Andreazzi

SUPLENTES

Júlio César Perruso
Octavio Costa de Oliveira
Luís Celso Guimarães Lins

REPRESENTANTES DO MAPA

Sílvio Isopo Porto
Eledon Pereira de Oliveira
Manoel Rodrigues dos Santos Júnior

SUPLENTES

Renato Antonio Henz
Antônio Sérgio Ribeiro Camelo
Airton Camargo Pacheco e Silva

SECRETÁRIO

Mario Antonio de Souza

LEVANTAMENTO SISTEMÁTICO DA PRODUÇÃO AGRÍCOLA

PESQUISA MENSAL DE PREVISÃO E ACOMPANHAMENTO DE SAFRAS AGRÍCOLAS

Apresenta estimativas de área, produção e rendimento médio, desde a fase de intenção de plantio até o final da colheita de cada cultura investigada, resultados retrospectivos e a participação relativa dos estados informantes na produção nacional. São apresentados, também, comentários sobre a incidência de pragas e moléstias e sobre fatores climáticos e econômicos que influenciam a produção agrícola. Os resultados e os comentários são divulgados para Brasil, grande região e unidade da federação.

Os dados estão disponíveis, também, na INTERNET, através do endereço www.ibge.gov.br, no sistema SIDRA.

Outras informações sobre a pesquisa podem ser obtidas na publicação “Pesquisas Agropecuárias”, da série Relatórios Metodológicos.

Algumas publicações do IBGE sobre produção agrícola:

Produção Agrícola Municipal

Censo Agropecuário

Pesquisa de Estoques

Indicadores IBGE