

LSPA

LEVANTAMENTO SISTEMÁTICO DA PRODUÇÃO AGRÍCOLA

**PESQUISA MENSAL DE PREVISÃO E ACOMPANHAMENTO
DAS SAFRAS AGRÍCOLAS NO ANO CIVIL**

Janeiro 2009

Presidente da República
Luiz Inácio Lula da Silva
Ministro do Planejamento, Orçamento e Gestão
Paulo Bernardo Silva

**INSTITUTO BRASILEIRO
DE GEOGRAFIA E
ESTATÍSTICA - IBGE**

Presidente
Eduardo Pereira Nunes

Diretor Executivo
Sérgio da Costa Côrtes

ÓRGÃOS ESPECÍFICOS SINGULARES

Diretoria de Pesquisas
Wasmália Socorro Barata Bivar

Diretoria de Geociências
Luiz Fernando Souto Fortes

Diretoria de Informática
Luiz Fernando Pinto Mariano

Centro de Documentação e Disseminação de Informações
David Wu Tai

Escola Nacional de Ciências Estatísticas
Sérgio da Costa Côrtes (interino)

UNIDADE RESPONSÁVEL

Diretoria de Pesquisas
Coordenação de Agropecuária
Flavio Pinto Bolliger

MINISTÉRIO DO PLANEJAMENTO, ORÇAMENTO E GESTÃO
INSTITUTO BRASILEIRO DE GEOGRAFIA E ESTATÍSTICA - IBGE
DIRETORIA DE PESQUISAS
COORDENAÇÃO DE AGROPECUÁRIA

LEVANTAMENTO SISTEMÁTICO DA PRODUÇÃO AGRÍCOLA

**Pesquisa Mensal de Previsão
e Acompanhamento
das Safras Agrícolas
no Ano Civil**

INSTITUTO BRASILEIRO DE GEOGRAFIA E ESTATÍSTICA - IBGE
Av. Franklin Roosevelt, 166 - Centro
20021 - Rio de Janeiro, RJ - Brasil

ISSN 0103-443X

© IBGE

COORDENAÇÃO DE AGROPECUÁRIA
Flavio Pinto Bolliger

GERÊNCIA DE AGRICULTURA - GEAGRI

GERENTE

Mauro André Ratzsch de Andreazzi

EQUIPE

Carlos Alfredo Barreto Guedes
Herberto da Costa Araújo
Márcia Mota Passos
Mário Antônio de Souza
Neuton Alves Rocha
Paulo Renato Monassa Corrêa
Roberto Verone Ferry
Thereza Christina Villela Branco
Vitor Longo da Silva Filho
Wagner Lopes Soares

Levantamento Sistemático da produção Agrícola: pesquisa mensal de previsão e acompanhamento das safras agrícolas no ano civil / Fundação Instituto Brasileiro de Geografia e Estatística. - Jan. 1975-jul. 1989; v.1, n.1 (ago. 1989) - Rio de Janeiro: IBGE. 1975.

Mensal.

Suplemento: Levantamento sistemático da produção agrícola: prognóstico da produção agrícola ... na Região Centro-Sul e em Rondônia - anual de 1976-1981, 3 números por ano de 1982 em diante.

De jan. 1975-jul. 1989 - circulação limitada.

Inclui relatório mensal de ocorrências.

ISSN 0103-443X

1 - Produção agrícola - Brasil - Estatísticas. 2. Produtos agrícolas - Brasil - Estatísticas. I. IBGE. II. Título: Levantamento Sistemático da Produção Agrícola: prognóstico preliminar da produção agrícola ... no Centro-Sul e em Rondônia.

IBGE CDDI - Dep. De Documentação e Biblioteca
31:338.43(81)
RJ-IBGE/89-19
31:633/635(81)

CDU

ver.

APRESENTAÇÃO

A Coordenação de Agropecuária (**COAGRO**) do Instituto Brasileiro de Geografia e Estatística (**IBGE**) divulga as estimativas das safras agrícolas para o ano de 2009, com situação no mês de janeiro.

As informações são obtidas pelo Levantamento Sistemático da Produção Agrícola, pesquisa mensal de previsão e acompanhamento das safras dos principais produtos agrícolas, por intermédio das Comissões Municipais e/ou Regionais. São consolidadas, em nível estadual, pelos Grupos de Coordenação de Estatísticas Agropecuárias e posteriormente, avaliadas, em nível nacional, pela Comissão Especial de Planejamento, Controle e Avaliação das Estatísticas Agropecuárias (**CEPAGRO**) constituída por representantes do **IBGE** e do Ministério da Agricultura Pecuária e Abastecimento(**MAPA**).

Apresentam-se os "Comentários sobre o Desempenho das Lavouras", onde são retratados os principais aspectos conjunturais para os mais importantes produtos do país. Em seguida, são apresentadas as tabelas com estimativas em nível nacional, e para cada um dos produtos, tabelas em nível de Unidade da Federação.

Rio de Janeiro, fevereiro de 2009

SUMÁRIO

APRESENTAÇÃO	I
COMENTÁRIOS SOBRE O DESEMPENHO DAS LAVOURAS	V
• Área, produção e rendimento médio - confronto da safra de 2008 e das estimativas para a safra 2009 - Brasil	XXIII
• Área de cereais, leguminosas e oleaginosas - comparação entre as safras de 2008 e 2009 - Brasil e Grandes Regiões	XXIV
• Produção de cereais, leguminosas e oleaginosas - comparação entre as safras de 2008 e 2009 - Brasil e Grandes Regiões	XXV
• Área e produção de cereais, leguminosas e oleaginosas - Brasil e Unidades da Federação - Safra 2009	XXVI
• Participação de área e produção de cereais, leguminosas e oleaginosas, segundo os produtos agrícolas, - Brasil - Safra 2009	XXVII
TABELAS DE RESULTADOS	
• Comparativos entre as safras de 2008 e 2009 Área, Produção e Rendimento Médio do conjunto de Unidades da Federação com informações disponíveis, segundo os produtos agrícolas	1
• Comparativos entre as informações mensais Área, Produção e Rendimento Médio do conjunto de Unidades da Federação com informações disponíveis, segundo os produtos agrícolas	2
• Decênio 1999-2008 Área plantada	3
Área colhida	4
Produção obtida	5
Rendimento médio obtido.....	6
• Produtos Abacaxi	6
Algodão herbáceo (em caroço)	8
Alho	10
Amendoim (em casca) - Total	12
Amendoim (em casca) 1ª safra	14
Amendoim (em casca) 2ª safra	15
Arroz (em casca)	16
Aveia (em grão)	19
Banana	20
Batata-inglesa - Total	23

Batata-inglesa 1ª safra	25
Batata-inglesa 2ª safra	26
Batata-inglesa 3ª safra	28
Cacau (em amêndoa)	29
Café (em grão)	30
Cana-de-açúcar	32
Castanha-de-caju	34
Cebola	35
Centeio (em grão).....	36
Cevada (em grão)	37
Coco-da-baía	38
Feijão (em grão) - Total	40
Feijão (em grão) 1ª safra	43
Feijão (em grão) 2ª safra	45
Feijão (em grão) 3ª safra	48
Fumo (em folha)	49
Girassol (em grão)	50
Guaraná	51
Juta (fibra)	52
Laranja	53
Maçã	56
Malva (fibra)	57
Mamona (em baga).....	58
Mandioca	59
Milho (em grão) - Total	62
Milho (em grão) 1ª safra	65
Milho (em grão) 2ª safra	68
Pimenta-do-reino	69
Sisal (fibra)	70
Soja (em grão)	71
Sorgo (em grão)	73
Tomate	75
Trigo (em grão)	77
Triticale (em grão)	78
Uva	79

COMENTÁRIOS SOBRE O DESEMPENHO DAS LAVOURAS

1 – Lavouras

Produção Agrícola 2009 – primeiras estimativas da safra 2009, em nível nacional, em relação à produção obtida em 2008

Dentre os vinte e cinco produtos selecionados, sete apresentam variação positiva na estimativa de produção em relação ao ano anterior: amendoim em casca 2ª safra (15,0%), arroz em casca (2,2%), cana-de-açúcar (0,6%), cebola (4,0%), feijão em grão 1ª safra (17,7%), mamona em baga (14,8%) e mandioca (1,4%). Com variação negativa: algodão herbáceo em caroço (16,8%), amendoim em casca 1ª safra (6,9%), aveia em grão (5,1%), batata-inglesa 1ª safra (9,9%), batata-inglesa 2ª safra (12,8%), batata-inglesa 3ª safra (1,6%), cacau em amêndoa (5,2%), café em grão (15,9%), cevada em grão (13,0%), feijão em grão 2ª safra (0,7%), feijão em grão 3ª safra (6,5%), laranja (1,0%), milho em grão 1ª safra (14,8%), milho em grão 2ª safra (10,6%), soja em grão (3,6%), sorgo em grão (8,0%), trigo em grão (15,5%) e triticale em grão (17,0%).

Cumprir registrar que para os cultivos de segunda e terceira safras de alguns produtos, e para as culturas de inverno (trigo, aveia, centeio e cevada) que, por causa do calendário agrícola não permitem que se tenha ainda uma primeira estimativa de produção, os dados correspondem a uma projeção obtida a partir das informações de anos anteriores.

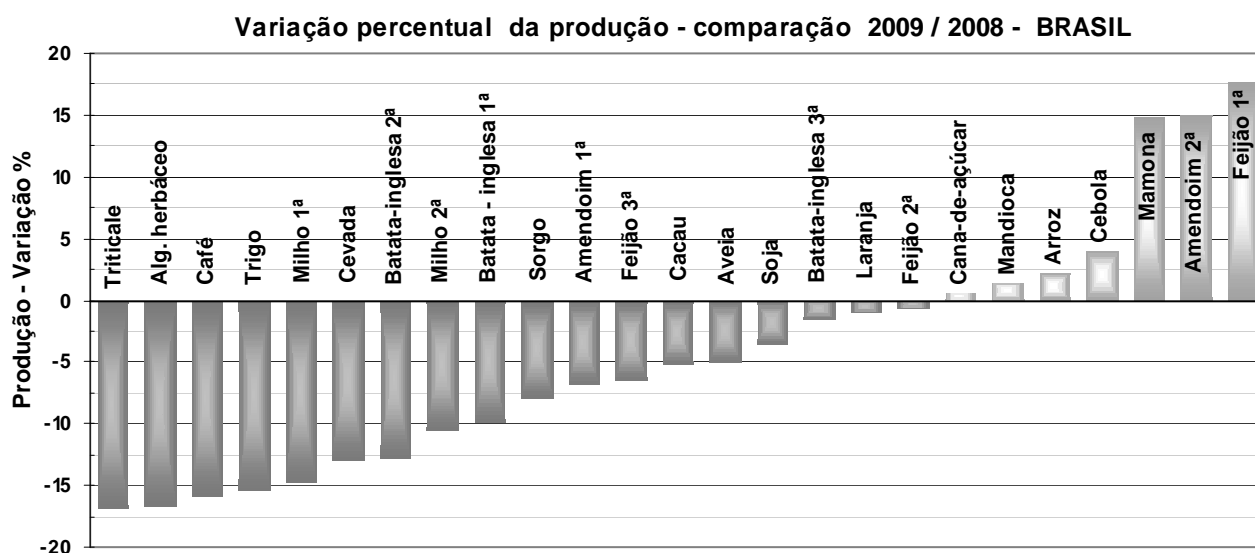

¹Em atenção a demandas dos usuários de informação de safra, os levantamentos para Cereais, leguminosas e oleaginosas, ora divulgados, foram realizados em estreita colaboração com a Companhia Nacional de Abastecimento - Conab, órgão do Ministério de Agricultura, Pecuária e Abastecimento – MAPA, continuando um processo de harmonização das estimativas oficiais de safra, iniciado em outubro de 2007, para as principais lavouras brasileiras.

Varição absoluta da produção - comparação 2009 / 2008 - BRASIL

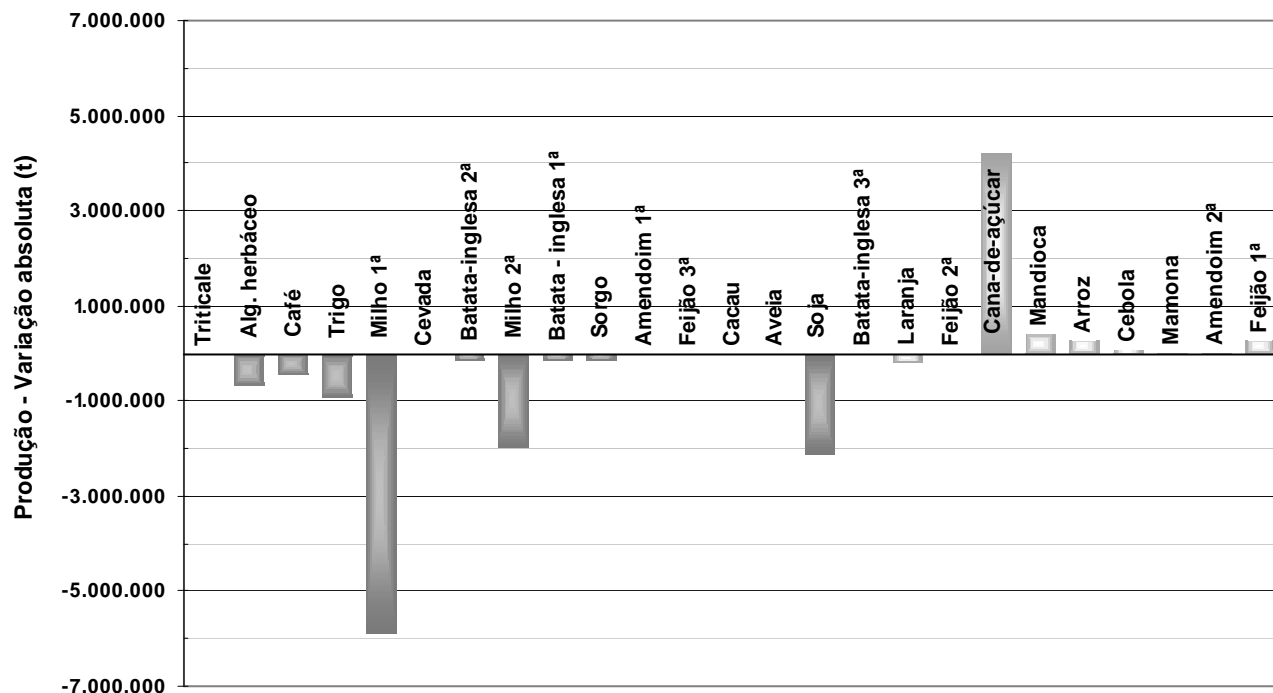

Nesta primeira avaliação da safra nacional dos cereais, leguminosas e oleaginosas para 2009, estima-se uma produção de 134,7 milhões de toneladas, inferior 7,6% à obtida no ano passado (145,8 milhões de toneladas). A área a ser colhida é de 47,6 milhões de hectares, maior 0,8% que a da safra de 2008 que foi de 47,2 milhões de hectares.

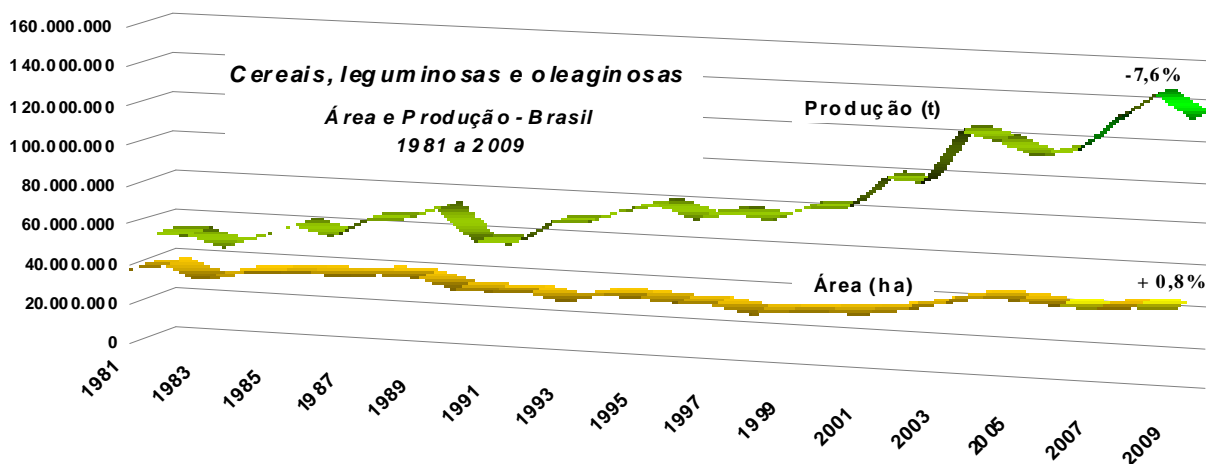

Entre as Grandes Regiões produtoras, esse volume esperado para 2009, em relação à safra anterior, acha-se assim distribuído: Norte, 3,8 milhões de toneladas (-1,8%), Nordeste, 13,0 milhões de toneladas (4,7%), Sudeste, 16,9 milhões de toneladas (-3,5%), Sul, 53,5 milhões de toneladas (-12,7%) e Centro-Oeste, 47,5 milhões de toneladas (-6,3%).

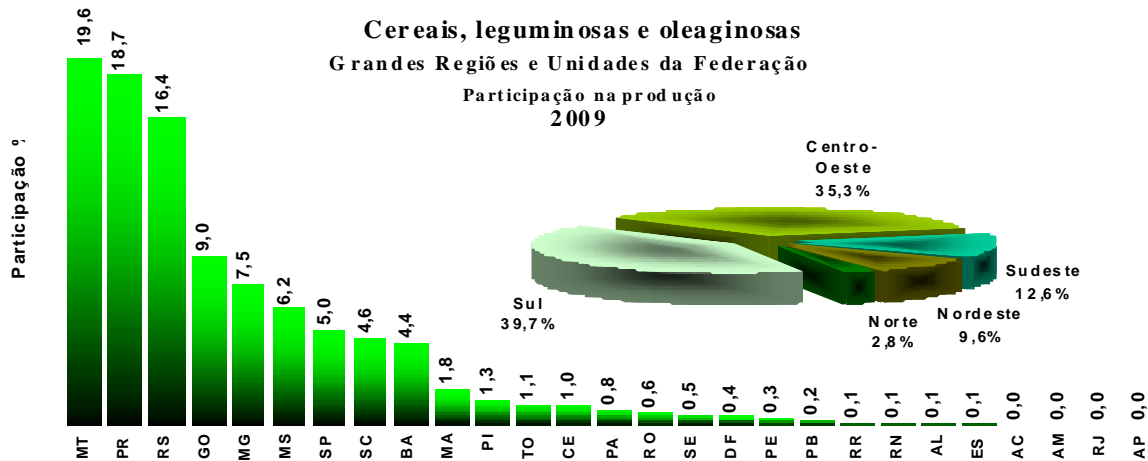

ALGODÃO HERBÁCEO (em caroço) - A primeira estimativa de algodão herbáceo em caroço para 2009 é da ordem de 3,3 milhões de toneladas, contra 4,0 milhões de toneladas obtidas em 2008, mostrando uma retração de 16,8%. Conforme relatado nos prognósticos iniciais, a redução na produção ocorreu, principalmente, pela diminuição da área plantada, como consequência do desestímulo dos produtores em face dos altos custos de produção, dificuldades de financiamentos e das baixas cotações da pluma. À exceção do Ceará, Rio Grande do Norte, Paraíba e Pernambuco que apresentam pequena participação na produção nacional, todas as demais Unidades da Federação registram declínio no cultivo, sendo que o Mato Grosso, principal produtor, que participa com 48,0% da produção nacional, reduziu 23,5% da área e 23,4% da produção esperada, quando comparadas à 2008. Neste Estado as chuvas foram escassas e mal distribuídas no mês de janeiro, havendo estiagem em algumas áreas.

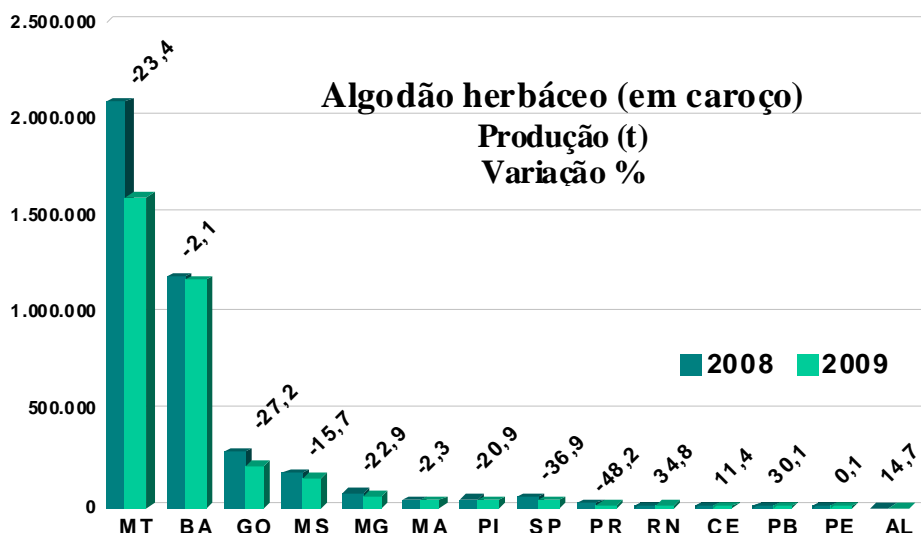

ARROZ (em casca) - No que se refere à cultura do arroz, neste primeiro levantamento de 2009, a produção esperada é de 12,4 milhões de toneladas observando-se um acréscimo de 2,2% frente a 2008. Essa tendência já fora apontada nas primeiras avaliações realizadas no final de 2008, como consequência, notadamente, do Rio Grande do Sul, principal produtor que participa com 61,5% da produção nacional, e que apresenta um incremento de 3,4% na produção esperada e 2,4% na área. Salienta-se, entretanto, que na metade sul desse Estado as chuvas foram bem abaixo da média já em novembro e, especialmente, em dezembro, a estiagem dificultou o desenvolvimento das lavouras. No final de dezembro, as baixas temperaturas noturnas em alguns municípios também foram prejudiciais e poderão provocar prejuízos à cultura. Apesar de todas estas interferências negativas, as avaliações de rendimento médio em janeiro, ainda são prematuras porque 68,5% da área encontrava-se em estágio vegetativo e 31,5% em desenvolvimento reprodutivo.

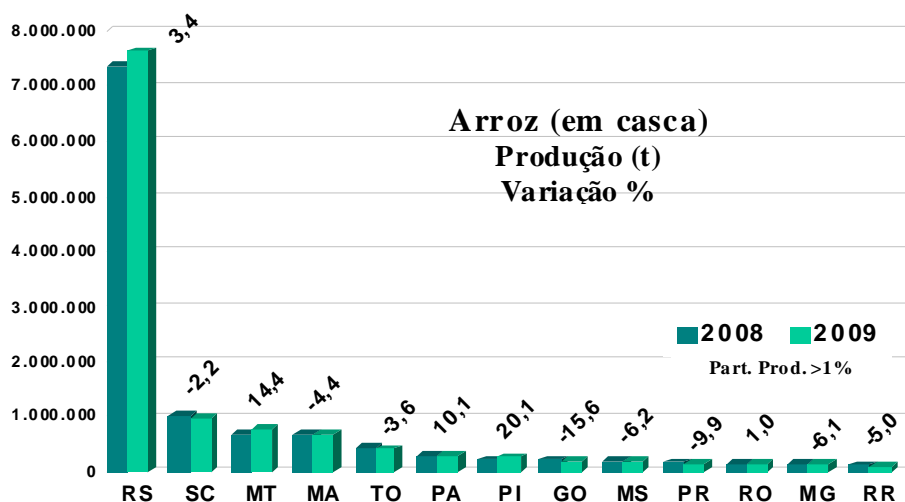

CAFÉ (em grão) - A safra nacional de café a ser colhida em 2009 está estimada em 2.363.933 t ou 39,4 milhões de sacas de 60 kg, contra 2.809.379 t ou 46,8 milhões de sacas colhidas em 2008, registrando um decréscimo de 15,9%. A área total ocupada com a cultura é de 2.390.438 ha e a área a ser colhida é de 2.168.308 ha. O rendimento médio é 1.090 kg/ha ou 18,1 sc/ha, mostrando um decréscimo de 13,8%, característico de um ano de baixa.

As chuvas do último trimestre de 2008 concorreram para propiciar 3 floradas na maioria das regiões cafeeiras do Sudeste e do Sul (Paraná). No entanto, com o grande atraso verificado na colheita de 2008 (devido a problemas de estiagem em 2007), um fato pouco comum ocorreu nos cafezais, constatando-se que, no mesmo pé de café, a nova florada conviveu com frutos ainda da safra 2008. Não se pode afirmar que este fato tenha causado alguma injúria às plantas. Em algumas regiões os grãos muito tardios nem foram colhidos, aumentando o risco de incidência da broca, em 2009.

O agravo da situação da cafeicultura brasileira está mais ligado aos altos custos de produção realizados no ano anterior e que contribuíam em crescer as dívidas dos produtores, apesar da estabilidade dos preços.

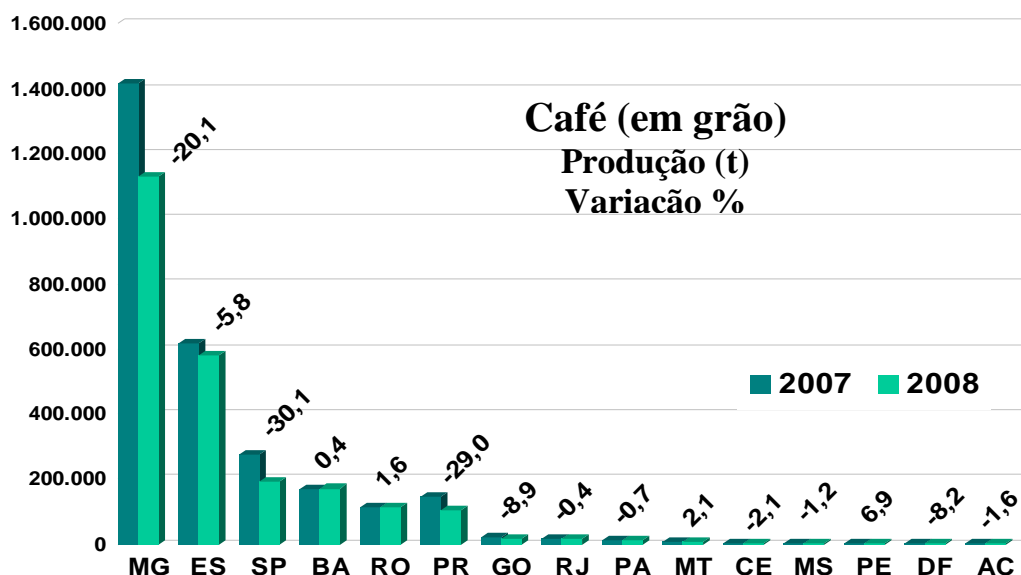

FEIJÃO (em grão) 1ª safra - Para o feijão 1ª safra, aguarda-se para 2009 uma produção de cerca de 1,9 milhão de toneladas, superando em 17,7% a obtida em 2008, quando foi colhido um volume de 1,6 milhão de toneladas. Destaca-se que no sul do País, embora a área a ser colhida tenha crescido 24,0%, foi a única região, até o momento, a apresentar quadro desfavorável ao produto como consequência dos prejuízos causados pela estiagem, sendo já registrada uma redução de 26,3% no seu índice de produtividade, passando dos 1.477 kg/ha alcançados em 2008 para 1.089 kg/ha estimados para o mesmo período em 2009, o que resultou numa queda na produção de 8,5%. O Paraná é o principal estado com 15,0% de participação nacional na primeira safra de 2009 e já estima redução do rendimento médio esperado em 35,2%, em função da estiagem.

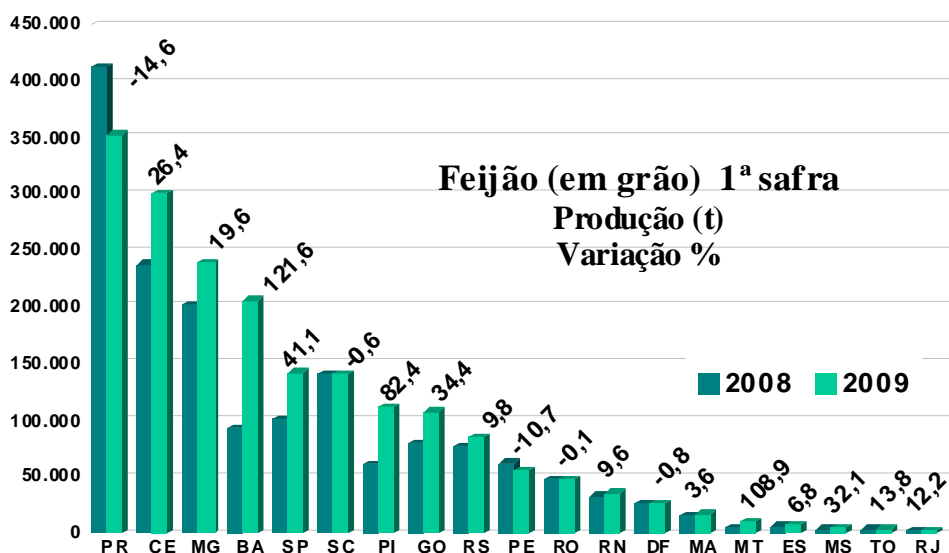

MILHO (em grão) 1ª safra - Aguarda-se para o milho 1ª safra uma produção de 34,1 milhões de toneladas, inferior em 14,8% à obtida em 2008, como resultado, principalmente, da menor expectativa do rendimento médio (14,6%) passando de 4.244 kg/ha obtidos em 2008 para 3.624 kg/ha estimados para 2009. A área cultivada, devido aos elevados custos de produção e da baixa cotação do produto, caiu 2,4% em relação ao mesmo período de plantio em 2008. As condições climáticas desfavoráveis (estiagem) causaram prejuízos à cultura nos principais polos produtores. No Paraná, maior produtor nacional (17,6%), a redução na produção como consequência dos fatores acima apresentados e ainda em face da estiagem, já é de cerca de 38,2% enquanto que, no Rio Grande do Sul, terceiro produtor (13,0%), a cultura foi afetada pela estiagem, especialmente no norte e noroeste do Estado, resultando numa queda na estimativa da produção em 16,6%.

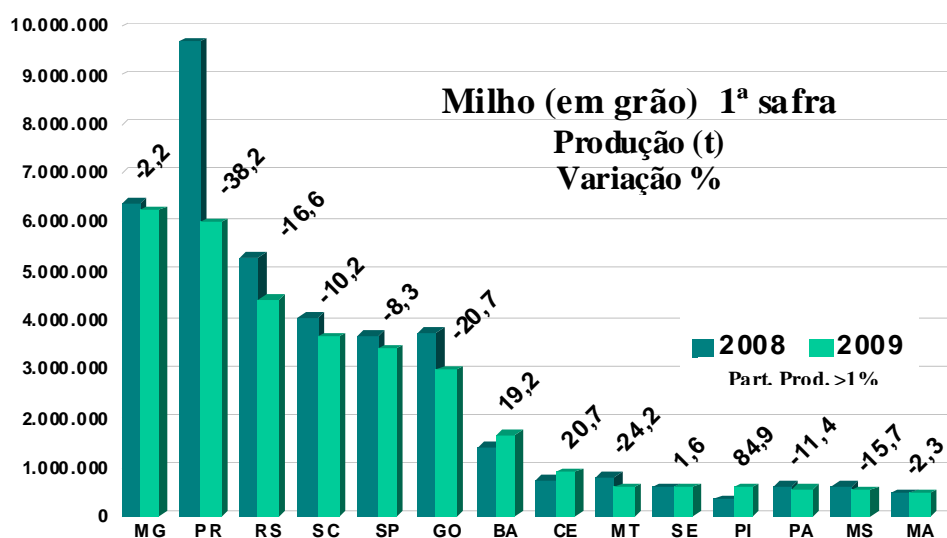

SOJA (em grão) - Para a soja em 2009, a produção esperada de 57,8 milhões de toneladas apresenta variação negativa de 3,6% em comparação ao total obtido em 2008. A exemplo do ocorrido com a maioria dos grãos, a cultura sofreu prejuízos como reflexo das condições climáticas desfavoráveis. A área a ser colhida registra uma elevação de 1,0%, enquanto que o rendimento médio esperado mostra um decréscimo de 4,6%, passando de 2.817 kg/ha, obtidos em 2008, para 2.688 kg/ha, nesta avaliação de janeiro para 2009.

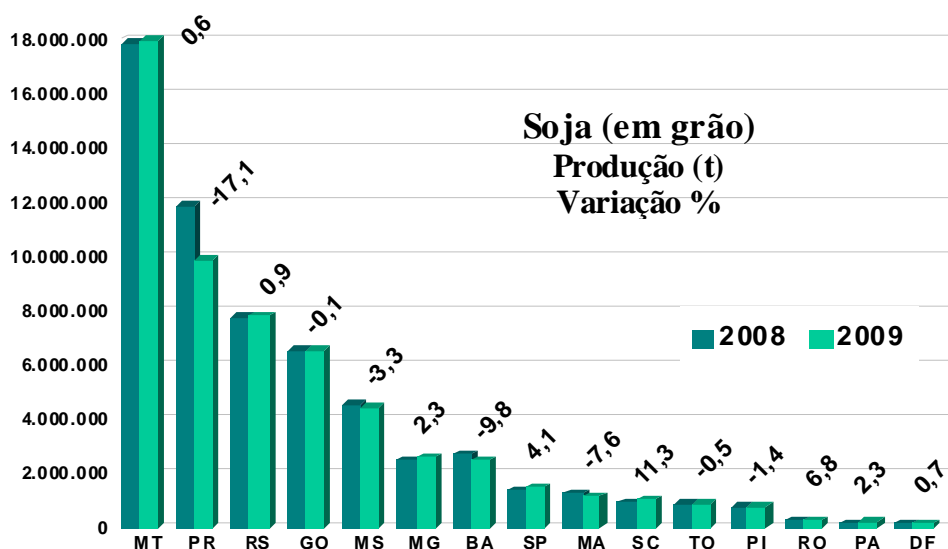

3- Comentários Específicos

Algodão Herbáceo (em caroço)

A produção nacional de algodão herbáceo para a safra 2009, indica uma área plantada ou a plantar de 896.507 ha, inferior 15,9% à plantada na safra passada. A produção esperada é de 3.322.055 t, menor 16,8%, caso se confirme o rendimento médio esperado de 3.706 kg/ha. Para o Rio Grande do Norte, Paraíba e Pernambuco que, por força do calendário agrícola, ainda não dispõem das estimativas iniciais, os dados correspondem à uma projeção obtida a partir de informações de anos anteriores.

Na região Centro-Oeste, principal produtora do país, a área plantada ou a plantar de 503.177 ha e a produção esperada de 1.955.950 t, em comparação a 2008, são menores em 23,3%.

No Mato Grosso, maior produtor nacional, a área plantada ou a plantar de 412.947 ha e a produção esperada de 1.595.835 t são inferiores às registradas em 2008 em 23,5% e 23,4%, respectivamente. Nessa primeira avaliação de 2009 mantém-se o quadro desfavorável para o produto decorrente da não confirmação das estimativas de intenção de plantio por conta, principalmente, dos altos custos de produção, dificuldades de financiamentos e das baixas cotações da pluma.

Para o Mato Grosso do Sul a área plantada ou a plantar é de 37.300 ha, menor 15,7% que a do ano anterior por razões semelhantes ao que vem ocorrendo na maioria das Unidades da Federação do País. Os cultivos de algodão, com alta tecnologia, se concentram nas regiões norte e nordeste, mais precisamente nas microrregiões Alto Taquari e Cassilândia onde estão plantados 35.195 ha (94,4% da área prevista) sendo 20.000 ha no município de Costa Rica (principal produtor) e 10.821 ha em Chapadão do Sul (segundo produtor). Com a cultura presente em áreas com alta concentração de tecnologia prevê-se um rendimento 4.050 kg/ha. A produção esperada de 151.065 t mostra decréscimo de 15,7% relativamente a 2008.

Em Goiás, a exemplo das demais Unidades da Federação da Região, a área plantada ou a plantar de 52.930 ha e a produção esperada de 209.050 t, comparativamente as registradas em 2008, são menores em 26,5% e 27,2%, respectivamente.

Na região Nordeste, segunda produtora, a área a ser plantada ou a plantar é de 360.433 ha, menor 1,5% que a da safra 2008, o mesmo ocorrendo com a produção esperada de 1.262.654 t que cai 2,5%, caso se confirme o rendimento médio esperado de 3.503 kg/ha. No presente levantamento, para os estados do Rio Grande do Norte, Paraíba e Pernambuco, que não apresentaram a primeira estimativa, os dados, conforme já mencionado, foram projetados.

No Estado da Bahia, segundo produtor do país, foram mantidas as informações do último prognóstico. A área plantada ou a plantar de 312.521 ha para a safra 2009 mostra pequena redução de 0,9% frente à plantada em 2008. A produção esperada está avaliada em 1.164.583 t, com diminuição de 2,1% caso se confirme o rendimento médio de 3.726 kg/ha, menor 1,2%.

Para o Piauí a cultura encontra-se em fase de plantio. A área prevista de 10.958 ha registra decréscimo de 24,9%, quando confrontada a do ano anterior, como resultado da falta de financiamentos. O rendimento médio esperado é de 3.577 kg/ha e a produção de 39.200 toneladas, inferior 20,9% a de 2008.

No Sudeste, a área plantada de 29.610 ha e a produção esperada de 94.557 t, em relação as do ano anterior, são inferiores em 20,9% e 28,8%, respectivamente.

Em Minas Gerais, o alto custo de produção, quando comparado a outros grãos, refletiu na retração na área cultivo do produto. Observa-se que desde 2005, quando foram plantados 57.237 ha, a cultura vem apresentando declínio no Estado. Nesta primeira avaliação do ano a área plantada é de 15.710 ha, menor 24,2% que a de 2008. A produção esperada de 59.529 t também é inferior em 22,9%. O alto custo de produção é apontado como principal causa para a retração da área de cultivo do produto. Existem projetos visando revigorar a cultura ao norte do

Estado junto a pequenos produtores. Os cinco maiores municípios produtores, conforme tabela a seguir, respondem por cerca de 69% da produção.

Área, produção e rendimento, segundo os principais municípios produtores

Município	Área (ha)	Produção (t)	Rendimento (kg/ha)
Presidente Olegário	3.347	13.053	3.900
Unaí	2.200	8.580	3.900
Buritís	2.100	8.190	3.900
Coromandel	1.471	6.620	4.500
São Gonçalo do Abaeté	1.330	5.985	4.500

Fonte: GCEA/MG

No Paraná, único representante da região Sul, foram mantidos os dados do prognóstico de dezembro. A área plantada com algodão na safra 2009 é de 3.287 ha, significativamente menor (49,1%) que a de 2008. Com as primeiras colheitas previstas para ocorrer no mês de fevereiro aguarda-se, caso se registre o rendimento médio de 2.706 kg/ha, uma produção da ordem de 8.894 toneladas de algodão em caroço, menor 48,2% que a obtida na safra passada.

Arroz (em casca)

A primeira estimativa de campo para a safra 2009, informa uma área a ser colhida 2.898.707 ha, superior 1,4 % à colhida na safra anterior. A produção esperada de 12.384.061 t, está maior 2,2 %, e o rendimento médio esperado é de 4.272 Kg/ha. Nas Unidades da Federação que, por força do calendário, agrícola, ainda não dispõem das estimativas iniciais, os dados correspondem à uma projeção obtida a partir de informações de anos anteriores e estão enquadradas na tabela como "outras".

No estado do Rio Grande do Sul, maior produtor nacional informa uma área plantada de 1.097.429 ha e a produção esperada de 7.620.202, encontram-se maiores 2,4 % e 3,4 % respectivamente, quando comparadas aos dados da safra anterior.

Para o arroz irrigado, desde o início do período de semeadura, condições climáticas desfavoráveis tem causado prejuízo aos produtores. No mês de outubro foi o excesso de chuvas na Região da Fronteira Oeste e parte da Campanha que causou inundação e necessidade de replantio de grandes áreas. Já em novembro e, especialmente, em dezembro, a estiagem dificultou o desenvolvimento das lavouras. No final de dezembro, as baixas temperaturas noturnas em alguns municípios também foram prejudiciais.

Segundo notícia veiculada no site do Instituto Riograndense do Arroz (IRGA), na Região de São Borja, a precipitação em outubro ultrapassou os 480mm, causando alagamentos e a necessidade de replantio de aproximadamente 2,7 mil hectares. Na Fronteira Oeste, aproximadamente 20 mil hectares teriam sido inundados pelas cheias do Rio Uruguai. Cerca de 80% desta área teria sido

replantada. Grande parte destas áreas semeadas pela 2ª vez na Fronteira Oeste poderão ter redução de produtividade em função da semeadura tardia, fora da época recomendada. Ainda segundo o IRGA, em São Gabriel, na região da Campanha, o excesso de chuvas em outubro interrompeu a semeadura entre 07 de outubro e 7 de novembro, atrasando o encerramento do plantio.

Já os efeitos da estiagem foram sentidos especialmente na Região Sul do Estado, onde parte das lavouras necessitaram de banhos prematuros para permitir a germinação. Além de causar incremento nos custos de produção, a água utilizada prematuramente poderá significar racionamento ou falta deste recurso no restante do ciclo das lavouras. Nos municípios que circundam a Lagoa dos Patos, a preocupação está relacionada à salinização da Lagoa, que poderá implicar em falta de água para a irrigação. Segundo notícia veiculada no site do IRGA em 09 de janeiro, o gerente do instituto em São Gabriel demonstrava preocupação com a escassez de chuvas que poderia ocasionar falta de água em 12% dos 34 mil hectares cultivados no município, caso as chuvas não voltassem a ocorrer em volumes satisfatórios.

Apesar de todas estas interferências negativas, neste mês, verificou-se um pequeno crescimento da estimativa de produção na comparação com o levantamento de dezembro/08. Isto se deve ao fato de que as avaliações de rendimento médio, na primeira quinzena de janeiro ainda são prematuras. Logo, pode-se afirmar que há probabilidade de redução das estimativas de produtividade e produção nos levantamentos que estão por vir. No final da segunda semana de janeiro, o IRGA estimou que 68,5% da área encontrava-se em estágio vegetativo, 31,5% em desenvolvimento reprodutivo.

A Microrregião da Campanha Ocidental permanece como a maior produtora, sendo responsável por 30,0% da produção estimada para o Estado (Tabela 2.1.1). Nesta Microrregião, composta pelos municípios de Alegrete, Barra do Quaraí, Garruchos, Itaqui, Maçambará, Manoel Viana, Quaraí, São Borja, São Francisco de Assis e Uruguaiana, destacam-se os municípios de Uruguaiana e Itaqui, com produção estimada em 640.000 toneladas e 482.625 toneladas, respectivamente. Os dois municípios respondem por 14,8% da produção prevista para o Estado na safra/09. Esta microrregião foi fortemente afetada pelas chuvas excessivas de outubro e pela estiagem ocorrida entre dezembro e janeiro.

Tabela 2.1.1. Estimativas de área a colher, produção e rendimento médio para arroz irrigado nas 5 Microrregiões Geográficas com maiores estimativas de produção para a safra/09.

Microrregião Geográfica	Área a colher (ha)	Produção (t)	Rendimento Médio (kg.ha⁻¹)
Campanha Ocidental	304.758	2.279.399	7.479
Litoral Lagunar	89.787	636.039	7.084
Osório	94.263	570.113	6.048
Campanha Meridional	72.600	512.438	7.058
Camaquã	80.406	499.355	6.210

FONTE: IBGE, Levantamento Sistemático da Produção Agrícola, RS, Janeiro de 2009.

A segunda microrregião com maior estimativa de produção, responsável por 8,4% do total estimado para o Estado, é a do Litoral Lagunar, composta pelos municípios de Chuí, Rio Grande, Santa Vitória do Palmar e São José do Norte. Nesta Microrregião, o grande destaque é Santa Vitória do Palmar, com uma estimativa de 449.981 toneladas, o equivalente a 5,9% da produção aguardada para o Rio Grande do Sul. Esta microrregião foi bastante prejudicada pela estiagem ocorrida em dezembro. Segundo informações da Agência do IBGE em Rio Grande, muitas lavouras de Santa Vitória do Palmar necessitaram de irrigação para permitir a germinação.

A atual estimativa de área a ser colhida é de 1.093.025 ha, o que significa pequena variação negativa de 0,2% em relação ao levantamento anterior. Já na comparação com a safra/2008, a atual estimativa significa um crescimento de 2,5%, o equivalente a 26.651 ha. Até o momento não há registro de área perdida.

O rendimento médio está estimado em 6.962 kg/ha, o que significa crescimento de 0,9% em relação ao 2º prognóstico (dezembro/08) e ao resultado final da safra/2008.

O estado do Paraná manteve as informações do último prognóstico. Estima uma área plantada de 44.034 ha e uma produção esperada de 155.734 t (108.557 t de arroz irrigados e 47.177 t de arroz de sequeiro), menores respectivamente em 5,7% e 9,9%, quando comparadas aos da safra anterior.

O estado de Santa Catarina informa uma área de 152.500 ha, e uma produção esperada de 995.825 t, menores respectivamente em 0,4% e 2,2%, quando comparados aos dados da safra anterior. Os dados foram revisados tendo em vista as chuvas de outubro e novembro, nas regiões de Itajaí, Joinville, Blumenau e Jaraguá do Sul, que ocasionaram perdas nas fases de desenvolvimento vegetativo das plantas e início da floração, somado à dificuldade de aplicação de defensivos estas estimativas ainda estão sujeitas a reavaliações na próxima estimativa.

A produção esperada de arroz em casca para o estado de Minas Gerais é de 133.528 t, numa área plantada de 59.326 ha, menores respectivamente em 8,8% e 6,1%, quando comparadas aos dados da safra anterior. Houve redução de área em todos os tipos de cultivo com relação ao ano anterior. Essa cultura vem perdendo espaço no cenário estadual, principalmente em virtude da concorrência com o produto vindo do sul do país, com preços mais competitivos. A produção de várzea úmida representa 42,1% do total produzido no estado de Minas Gerais, enquanto a de arroz de sequeiro representa 31,0% e do arroz irrigado 26,9%.

O estado do Mato Grosso informa uma área plantada de 264.810 ha, e uma produção esperada de 780.947 t, maiores respectivamente em 10,4% e 14,4%, quando comparados aos da safra anterior.

Em fase de pré-colheita, ainda no mês de janeiro deverão ser colhidos 30% da safra. O preço está muito bom e o clima está de regular para bom. Esta safra contou com a variedade Cambará que tem boas qualidades. No município de Comodoro a cultura é plantada por grandes produtores já experientes com a lavoura arrozeira. Novas áreas e boa adubação são responsáveis pelas boas perspectivas de um melhor rendimento. As áreas velhas infestadas de nematóides não influem no

rendimento do arroz. O milho teve sua área migrada para o arroz. A variedade CIRAD saiu de circulação, pois a mesma virava "papa" ao cozer. A variedade Primavera continua sendo a mais plantada. Previsão do término da colheita no mês de maio. Foram informados que 1000 ha estão sendo cultivados em área indígena no município de Campo Novo dos Parecis. Em Brasnorte há ataque de lagartas "diatrea" e lagarta fina "fio de cabelo" só vista com lupa cujo controle está sendo feito.

Café (em grão)

A safra nacional de café a ser colhida em 2009 está estimada em 2.363.933 t ou 39,4 milhões de sacas de 60 kg, contra 2.809.379 t ou 46,8 milhões de sacas produzidas em 2008, um decréscimo de 15,9%. A área total ocupada com a cultura é de 2.390.438 ha e a área a ser colhida é de 2.168.308 ha. O rendimento médio é 1.090 kg/ha (18,1 sc/ha), inferior em 13,8%, ao obtido em 2008, o que pode ser inicialmente atribuído à bianualidade em seu ciclo de baixa.

As duas espécies (arábica e canephora) estão consideradas em conjunto, ressaltando-se, porém, que o estado do Espírito Santo, segundo maior produtor de café do País, tem, em seu parque cafeeiro, a predominância do café Conilon e Vitória e, em menor percentual, variedades da espécie arábica. O maior produtor nacional é Minas Gerais, onde quase todo café cultivado é arábica.

O café alterna anos de altas e baixas produtividades, uma característica da espécie *Coffea arábica*, a predominante no País. O café conilon, pertencente à espécie *Coffea canephora*, expressa com menor intensidade esta característica bianual devido à sua rusticidade. Nesta mesma espécie estão incluídos materiais genéticos como Robusta, Robustão, Vitória e outros.

As chuvas do último trimestre de 2008 concorreram para propiciar 3 floradas na maioria das regiões cafeeiras do Sudeste e do Sul (Paraná). No entanto, com o grande atraso verificado na colheita de 2008 (devido a problemas de estiagem em 2007), um fato pouco comum ocorreu nos cafezais, constatando-se que, no mesmo pé de café, a nova florada conviveu com frutos tardios de 2008. Ainda não se pode afirmar que este fato tenha causado alguma injúria às plantas. Em algumas regiões os grãos muito tardios nem foram colhidos, aumentando o risco de pragas em 2009 (broca).

Há também outros problemas ocorrendo, a despeito da atual boa situação das plantas, tais como o alto preço dos insumos (principalmente fertilizantes) e, por isso mesmo, um considerável incremento de podas severas (recepa e esqueletamento) em 2008, uma maneira dos produtores se resguardarem dos altos custos, caso proporcionassem as adubações e pulverizações normalmente requeridas pela cultura do café. Os preços em 2008 se mantiveram estáveis e até superiores a 2007 (último semestre) e não são responsáveis pelas atuais perspectivas para 2009. Os custos de produção em alta e a questão cambial vieram a agravar a situação da cafeicultura em 2008, na medida em que produtores com

dívidas antigas não conseguiram saldar seus compromissos, apesar da excelente safra e da citada estabilidade de preços .

No sul de Minas, os frutos formados a partir da florada ocorrida no início de outubro estão com cerca de quatorze semanas e se encontram em uma fase de "enchimento". A ocorrência de granizo em 2008 na região de Furnas é responsável pela queda prevista na produção regional, além da bianualidade em baixa. Agora em 2009 a possibilidade de veranico na atual fase pode ser mais um fator de risco, dependendo da duração do fenômeno, apesar da constatação de chuvas acima do "normal" no final do ano passado, o que auxilia na manutenção do atual stand de frutificação, pelo menos até o presente mês.

Ainda com relação a Minas Gerais, o alto preço dos insumos (particularmente os fertilizantes) e a mão de obra cara e escassa desestimularam os produtores a investir na nova safra, a exemplo de outros estados informantes da cultura. A cafeicultura Mineira é baseada na espécie arábica (98,8%). É esta espécie que confere o típico sabor da bebida. Já a espécie canephora, chamada de maneira geral de robusta, em Minas Gerais é bastante utilizada em "blends" com o arábica, agregando características importantes ao café expresso, cada vez mais reconhecido nos países consumidores em todo o mundo. A estimativa para o estado, somadas as duas espécies, é de 18.871.433 sacas de 60 kg, menor 20,1% que a safra colhida em 2008. A área total a ser colhida no Estado está estimada em 1.025.254 ha, 3,6% menor que 2008. O rendimento médio das lavouras mineiras para 2009 está estimado em 1.104 kg/ha, contra 1.332 kg/ha colhidos em 2008, decréscimo de 17,1%, indicativo de "ano de baixa".

Para o estado do Espírito Santo, segundo maior produtor, com 24,6% de participação nacional, há predominância (73,0%) da espécie canephora (robusta, robustão, conilon, vitória, etc.) e em menor percentual, o arábica, com 27,0% da quantidade a ser produzida em 2009. A área total ocupada com as duas espécies é de 539.416 ha. Estão destinados à colheita em 2009, 496.808 ha (+0,1%). A produção total do Estado está estimada em 582.252 t, ou 9,7 milhões de sacas (-5,8%). Assim, o rendimento médio, considerando as duas espécies, está previsto em 1.172 kg (19,5 sc/ha). Informações do GCEA estadual dão conta que as duas espécies terão perdas em rendimento (-5,9%). Nos três últimos anos, o café conilon, apesar da rusticidade, enfrentou grandes períodos de estiagens e altas temperaturas e, apesar da irrigação, mostra tendência de quebra na produtividade.

Juntos, Minas Gerais e Espírito Santo, representam 72,5% de toda a produção nacional estimada para 2009 e definem o rumo da safra que deverá começar em abril/maio e estender-se até aos últimos meses do ano. O comportamento das condições meteorológicas daqui para frente ainda pode alterar o quadro atual. A crise internacional e suas possíveis interações com a oferta e demanda de café não devem ser correlacionadas com a queda na produção em 2009, já que não existem informações consistentes .

Os demais estados grandes produtores de café também apontam com decréscimos em seus rendimentos estimados como se segue: São Paulo (-23,2%), Bahia (-3,3%) e Paraná (-23,5%) . Em Rondônia, onde se cultiva apenas o

robusta, mais rústico, o efeito da bianualidade negativa não foi observado e por isso o rendimento mostra um acréscimo de 1,4%.

Feijão (em grão) 1ª safra

A área plantada ou a plantar com feijão 1ª safra para 2009 é de 2.417.919 ha, maior 8,7% que a área plantada na safra correspondente de 2008. A produção esperada é de 1.883.573 t, maior 17,7% caso se confirme o rendimento médio previsto de 779 kg/ha (+0,8%). Para o Rio Grande do Norte e Pernambuco que, por força do calendário agrícola, ainda não dispõem das estimativas iniciais, os dados correspondem à uma projeção obtida a partir das informações de anos anteriores.

Nessa primeira estimativa do ano mantém-se o quadro favorável do produto como consequência do crescimento da área plantada (8,7%) como também, da expansão da área a ser colhida (16,8%) frente a do ano passado, quando houve prejuízos de ordem climática, e as cotações do produto, por ocasião do plantio, não estavam em patamares elevados como atualmente se observam no mercado.

Para a Região Sul, maior produtora, a área a ser colhida é de 529.359 ha, maior 24,0% que a do ano passado enquanto a produção esperada é de 576.618 t, inferior 8,5%. De uma maneira geral, as perspectivas desfavoráveis para o produto refletem os problemas enfrentados com a estiagem, o que provocou uma redução de cerca de 26% no rendimento médio estimado em 1.089 kg/ha.

No Paraná, maior produtor nacional, o levantamento de campo do mês de janeiro, aponta uma área a ser colhida de 363.299 ha, maior 26,8% que a registrada na safra passada. Os trabalhos de colheita do produto prosseguiram neste mês, tendo já sido colhida cerca de 85% da área prevista para o Estado. Conforme alertado no último prognóstico a falta de chuvas constatada com maior intensidade no período compreendido entre a 2ª quinzena de novembro e a primeira quinzena de dezembro, poderia ocasionar quebras acentuadas de produtividade o que de fato veio a ocorrer. A avaliação de produção para a primeira safra paranaense, confirmando-se o rendimento médio esperado de 971 kg/ha, menor em 35,2%, é de 352.915 t, inferior em 14,6%.

No Rio Grande do Sul a cultura foi bastante prejudicada pela estiagem ocorrida em dezembro e janeiro. Em dezembro, os prejuízos concentraram-se, especialmente, nas regiões norte e noroeste. Já no mês de janeiro, a falta de chuvas prejudicou as lavouras da metade sul. A atual estimativa de produção é de 83.573 toneladas, menor 4,8% que a do prognóstico de dezembro/08 porém, superior em 9,8% a da safra/2008. A área a ser colhida de 79.560 ha registra incremento de 9,0% sendo que a Microrregião Geográfica de Frederico Westphalen possui a maior estimativa de área a ser colhida, com 11.548 ha. Destaca-se que, nesta microrregião, alguns municípios ainda avaliam os danos causados pela falta de chuvas havendo, portanto, probabilidade, pela representatividade que a mesma possui no total do Estado, de alterações no próximo levantamento. Na região

Sudeste a área a ser colhida 295.029 ha de feijão 1ª safra é superior 10,0% à colhida na safra correspondente de 2008. Estima-se uma produção de 389.406 t, maior 26,3% caso seja obtido o rendimento médio esperado de 1.320 kg/ha.

Em Minas Gerais a área plantada de 199.558 ha supera em 2,2% a da safra das águas de 2008. A expectativa de produção é de 240.153 t, maior 19,6% caso se confirme o rendimento médio esperado de 1.206 kg/ha. Os bons preços alcançados durante todo o ano passado incentivaram os produtores a aumentarem o plantio, proporcionando acréscimos na área. Por outro lado, as condições climáticas, no momento, bastante favoráveis, geraram expectativa de obtenção de incremento de produtividade. Durante o mês de janeiro, importantes municípios produtores como Buritis, Formoso, Paracatu (Noroeste), Coração de Jesus, São Romão (Norte), Uberaba (Triângulo), entre outros, reavaliaram a área de plantio causando incrementos consideráveis na área e produção, intensificando a tendência de alta. A seguir, apresenta-se uma tabela com dados dos cinco principais municípios produtores no Estado.

Área, produção e rendimento, segundo os principais municípios produtores			
Município	Área (ha)	Produção (t)	Rendimento (kg/ha)
Unaí	16.000	38.400	2.400
Buritis	8.000	19.200	2.400
Formoso	3.000	7.200	2.400
Paracatu	4.000	7.200	1.800
Cabeceira Grande	2.700	6.480	2.400

Fonte: GCEA/MG

No Centro-Oeste a área a ser colhida é de 70.173 ha mostrando crescimento de 19,3% frente a colhida na safra 2008. A produção esperada é de 145.682 t, maior 28,9%, para um rendimento médio previsto de 2.076 kg/ha.

Em Goiás, maior produtor da região, a área plantada de 50.000 ha para 2009, comparativamente a de 2008, registra um ganho de 18,7%. A produção esperada é de 107.180 toneladas, maior 34,3%, caso se obtenha a produtividade de 2.144 kg/ha. A cultura está concentrada nos municípios de Cristalina e Luziânia.

Finalmente, na região Nordeste a área plantada ou a plantar para a safra 2009, é de 1.454.312 ha, maior 5,1% que a plantada e 16,5% que a colhida na safra 2008. A produção esperada é de 722.600 t, superior 44,6%. À exceção do Rio Grande do Norte e Pernambuco, todas as demais Unidades da Federação da região já informaram as primeiras avaliações.

Para a Bahia a área plantada de 283.888 ha é maior que a plantada e a colhida em 2008 em 9,4% e 61,3%, respectivamente. A produção esperada está avaliada em 205.227 t, registrando acréscimo de 121,6%. Esse ganho pode ser explicado pelo fato de se trabalhar com a expectativa de que as condições climáticas estejam dentro da normalidade, para que se alcance um rendimento médio de 723 kg/ha, maior 37,5% que o verificado em 2008.

No Piauí prevê-se uma área plantada ou a ser plantada de 237.453 ha, 2,4% maior que a do ano passado. Todavia, a produção esperada é de 110.982 t, superior 82,3% como consequência de se trabalhar com a perspectiva de que as

condições climáticas estejam favoráveis para que o rendimento médio alcance 467 kg/ha, superior 76,2% ao de 2008.

O Ceará informa uma área plantada ou a plantar de 617.087 ha e uma produção esperada de 300.944 t maiores que as da safra passada em 6,6% e 26,4%, respectivamente. Destaca-se que o feijão de corda participa com cerca de 98% da produção total prevista para o Estado. Com relação às condições climáticas, os primeiros dados da Fundação Cearense de Meteorologia e Recursos Hídricos (FUNCEME) apontam que as precipitações pluviométricas já são 25,5% maior que a média normal (79,3 mm) indicando boas perspectivas de "inverno".

1 - ÁREA, PRODUÇÃO E RENDIMENTO MÉDIO - CONFRONTO DAS SAFRAS DE 2008 E DAS ESTIMATIVAS PARA 2009

BRASIL

Mês: Janeiro/2009

PRODUTOS AGRÍCOLAS	ÁREA (ha)			PRODUÇÃO (t)			RENDIMENTO MÉDIO (kg/ha)		
	SAFRA 2008	SAFRA 2009	VARIAÇÃO %	SAFRA 2008	SAFRA 2009	VARIAÇÃO %	SAFRA 2008	SAFRA 2009	VARIAÇÃO %
TOTAL	61 114 649	61 573 752	0.8
ALGODÃO HERBÁCEO (em caroço) .	1 062 436	896 507	-15.6	3 995 095	3 322 055	-16.8	3 760	3 706	-1.4
AMENDOIM (em casca) - TOTAL ..	113 282	112 209	-0.9	296 910	285 113	-4.0	2 621	2 541	-3.1
AMENDOIM (em casca) - 1ª safra	88 969	86 297	-3.0	257 152	239 391	-6.9	2 890	2 774	-4.0
AMENDOIM (em casca) - 2ª safra	24 313	25 912	6.6	39 758	45 722	15.0	1 635	1 765	8.0
ARROZ (em casca)	2 857 911	2 898 707	1.4	12 114 486	12 384 061	2.2	4 239	4 272	0.8
AVEIA (em grão)	108 438	110 413	1.8	239 498	227 227	-5.1	2 209	2 058	-6.8
BATATA-INGLESA - TOTAL	144 699	139 461	-3.6	3 671 116	3 331 376	-9.3	25 371	23 888	-5.8
BATATA-INGLESA - 1ª safra	69 693	64 624	-7.3	1 618 581	1 457 775	-9.9	23 224	22 558	-2.9
BATATA-INGLESA - 2ª safra	48 773	48 771	-0.0	1 304 038	1 137 152	-12.8	26 737	23 316	-12.8
BATATA-INGLESA - 3ª safra	26 233	26 066	-0.6	748 497	736 449	-1.6	28 533	28 253	-1.0
CAÇAU (em amêndoa)	665 175	633 475	-4.8	216 749	205 416	-5.2	326	324	-0.6
CAFÉ (em grão)	2 222 792	2 168 308	-2.5	2 809 379	2 363 933	-15.9	1 264	1 090	-13.8
CANA-DE-AÇÚCAR	8 218 919	8 376 894	1.9	653 181 799	657 395 419	0.6	79 473	78 477	-1.3
CEBOLA	63 591	64 999	2.2	1 294 573	1 345 738	4.0	20 358	20 704	1.7
CEVADA (em grão)	74 426	78 966	6.1	234 519	204 081	-13.0	3 151	2 584	-18.0
FEIJÃO (em grão) - TOTAL	3 768 589	4 174 923	10.8	3 407 906	3 653 894	7.2	904	875	-3.2
FEIJÃO (em grão) - 1ª safra ..	2 070 736	2 417 919	16.8	1 600 564	1 883 573	17.7	773	779	0.8
FEIJÃO (em grão) - 2ª safra ..	1 507 959	1 573 372	4.3	1 392 031	1 382 081	-0.7	923	878	-4.9
FEIJÃO (em grão) - 3ª safra ..	189 894	183 632	-3.3	415 311	388 240	-6.5	2 187	2 114	-3.3
LARANJA	824 730	820 741	-0.5	18 675 805	18 482 427	-1.0	22 645	22 519	-0.6
MAMONA (baga).....	155 033	174 770	12.7	119 147	136 726	14.8	769	782	1.7
MANDIOCA	1 873 082	1 888 972	0.8	26 567 653	26 949 427	1.4	14 184	14 267	0.6
MILHO (em grão) - TOTAL	14 384 859	14 266 567	-0.8	58 740 765	50 832 197	-13.5	4 084	3 563	-12.8
MILHO (em grão) - 1ª safra ...	9 423 477	9 400 045	-0.2	39 995 410	34 068 769	-14.8	4 244	3 624	-14.6
MILHO (em grão) - 2ª safra ...	4 961 382	4 866 522	-1.9	18 745 355	16 763 428	-10.6	3 778	3 445	-8.8
SOJA (em grão)	21 272 244	21 492 212	1.0	59 920 262	57 776 642	-3.6	2 817	2 688	-4.6
SORGO (em grão)	810 400	802 088	-1.0	1 973 697	1 815 275	-8.0	2 435	2 263	-7.1
TRIGO (em grão)	2 420 107	2 405 850	-0.6	6 030 600	5 096 708	-15.5	2 492	2 118	-15.0
TRITICALE (em grão)	73 936	67 690	-8.4	185 878	154 240	-17.0	2 514	2 279	-9.3

FONTE: Grupo de Coordenação de Estatísticas Agropecuárias - GCEA/IBGE, Diretoria de Pesquisas, Coordenação de Agropecuária, Levantamento Sistemático da Produção Agrícola, jan/2009 .

NOTA: Para as Unidades da Federação, que por força do calendário agrícola, ainda não dispõem das estimativas iniciais, os dados correspondem a uma projeção obtida a partir das informações de anos anteriores.

2 - ÁREA DE CEREAIS, LEGUMINOSAS E OLEAGINOSAS
COMPARAÇÃO ENTRE AS SAFRAS 2008 E 2009
BRASIL E GRANDES REGIÕES

Janeiro/2009

P R O D U T O S A G R Í C O L A S	Á R E A E M H E C T A R E S																	
	B R A S I L			N O R T E			N O R D E S T E			S U D E S T E			S U L			C E N T R O - O E S T E		
	SAFRA 2008	SAFRA 2009	VAR. %	SAFRA 2008	SAFRA 2009	VAR. %	SAFRA 2008	SAFRA 2009	VAR. %	SAFRA 2008	SAFRA 2009	VAR. %	SAFRA 2008	SAFRA 2009	VAR. %	SAFRA 2008	SAFRA 2009	VAR. %
Algodão herbáceo (1)	1 062 436	896 507	-15.6	-	-	-	362 719	360 433	-0.6	37 413	29 610	-20.9	6 464	3 287	-49.1	655 840	503 177	-23.3
Amendoim (em casca) 1ª safra	88 969	86 297	-3.0	-	-	-	801	798	-0.4	75 047	71 996	-4.1	10 531	10 913	3.6	2 590	2 590	-
Arroz (em casca)	2 857 911	2 898 707	1.4	422 138	421 564	-0.1	696 616	702 432	0.8	92 006	86 298	-6.2	1 271 054	1 293 963	1.8	376 097	394 450	4.9
Feijão (em grão) 1ª safra ..	2 070 736	2 417 919	16.8	68 202	69 046	1.2	1 248 580	1 454 312	16.5	268 172	295 029	10.0	426 942	529 359	24.0	58 840	70 173	19.3
Mamona (baga).....	155 033	174 770	12.7	-	-	-	148 500	167 277	12.6	6 533	7 493	14.7	-	-	-	-	-	-
Milho (em grão) 1ª safra ...	9 423 477	9 400 045	-0.2	530 451	532 685	0.4	2 456 384	2 748 459	11.9	2 021 669	1 971 559	-2.5	3 469 386	3 345 991	-3.6	945 587	801 351	-15.3
Soja (em grão)	21 272 244	21 492 212	1.0	494 462	501 560	1.4	1 580 054	1 591 365	0.7	1 391 622	1 440 992	3.5	8 183 551	8 209 607	0.3	9 622 555	9 748 688	1.3
SUB-TOTAL	36 930 806	37 366 457	1.2	1 515 253	1 524 855	0.6	6 493 654	7 025 076	8.2	3 892 462	3 902 977	0.3	13 367 928	13 393 120	0.2	11 661 509	11 520 429	-1.2
Amendoim (em casca) 2ª safra	24 313	25 912	6.6	-	-	-	9 952	9 777	-1.8	11 900	11 900	-	-	-	-	2 461	4 235	72.1
Aveia (em grão)	108 438	110 413	1.8	-	-	-	-	-	-	-	-	-	108 438	110 413	1.8	-	-	-
Centeio (em grão)	4 018	3 828	-4.7	-	-	-	-	-	-	-	-	-	4 018	3 828	-4.7	-	-	-
Cevada (em grão)	74 426	78 966	6.1	-	-	-	-	-	-	-	-	-	74 426	78 966	6.1	-	-	-
Feijão (em grão) 2ª safra ..	1 507 959	1 573 372	4.3	87 979	83 855	-4.7	845 379	880 239	4.1	228 896	230 180	0.6	261 002	264 319	1.3	84 703	114 779	35.5
Feijão (em grão) 3ª safra ..	189 894	183 632	-3.3	-	-	-	-	-	-	122 199	123 662	1.2	7 946	7 946	-	59 749	52 024	-12.9
Girassol (em grão)	108 098	104 285	-3.5	-	-	-	-	-	-	-	-	-	19 041	24 357	27.9	89 057	79 928	-10.3
Milho (em grão) 2ª safra ...	4 961 382	4 866 522	-1.9	-	-	-	329 897	348 389	5.6	310 681	310 795	0.0	1 516 377	1 604 645	5.8	2 804 427	2 602 693	-7.2
Sorgo (em grão)	810 400	802 088	-1.0	-	-	-	87 650	117 505	34.1	144 701	145 409	0.5	25 187	26 833	6.5	552 862	512 341	-7.3
Trigo (em grão)	2 420 107	2 405 850	-0.6	-	-	-	-	-	-	99 730	99 946	0.2	2 255 710	2 239 780	-0.7	64 667	66 124	2.3
Triticale (em grão)	73 936	67 690	-8.4	-	-	-	-	-	-	25 540	25 540	-	48 396	42 150	-12.9	-	-	-
SUB-TOTAL	10 282 971	10 222 558	-0.6	87 979	83 855	-4.7	1 272 878	1 355 910	6.5	943 647	947 432	0.4	4 320 541	4 403 237	1.9	3 657 926	3 432 124	-6.2
TOTAL	47 213 777	47 589 015	0.8	1 603 232	1 608 710	0.3	7 766 532	8 380 986	7.9	4 836 109	4 850 409	0.3	17 688 469	17 796 357	0.6	15 319 435	14 952 553	-2.4

Fonte: Grupo de Coordenação de Estatísticas Agropecuárias - GCEA/IBGE, Diretoria de Pesquisas, Coordenação de Agropecuária, Levantamento Sistemático da Produção Agrícola, jan/2009.

NOTA: Para as Unidades da Federação que, por força do calendário agrícola, ainda não dispõem das estimativas iniciais, os dados correspondem a uma projeção obtida a partir das informações de anos anteriores.

(1) Caroço de algodão.

3 - PRODUÇÃO DE CEREAIS, LEGUMINOSAS E OLEAGINOSAS
COMPARAÇÃO ENTRE AS SAFRAS 2008 E 2009
BRASIL E GRANDES REGIÕES

Janeiro/2009

P R O D U T O S A G R Í C O L A S	P R O D U Ç Ã O E M T O N E L A D A S																	
	B R A S I L			N O R T E			N O R D E S T E			S U D E S T E			S U L			C E N T R O - O E S T E		
	SAFRA 2008	SAFRA 2009	VAR. %	SAFRA 2008	SAFRA 2009	VAR. %	SAFRA 2008	SAFRA 2009	VAR. %	SAFRA 2008	SAFRA 2009	VAR. %	SAFRA 2008	SAFRA 2009	VAR. %	SAFRA 2008	SAFRA 2009	VAR. %
Algodão herbáceo (1)	2 436 375	2 024 983	-16.9	-	-	-	786 752	766 572	-2.6	82 688	58 922	-28.7	10 815	5 603	-48.2	1 556 119	1 193 884	-23.3
Amendoim (em casca) 1ª safra	257 152	239 391	-6.9	-	-	-	1 150	1 199	4.3	225 791	206 942	-8.3	23 822	24 814	4.2	6 389	6 436	0.7
Arroz (em casca)	12 114 486	12 384 061	2.2	1 035 761	1 041 815	0.6	1 168 404	1 183 276	1.3	238 060	227 802	-4.3	8 562 403	8 771 761	2.4	1 109 858	1 159 407	4.5
Feijão (em grão) 1ª safra ..	1 600 564	1 883 573	17.7	48 932	49 267	0.7	499 894	722 600	44.6	308 198	389 406	26.3	630 528	576 618	-8.5	113 012	145 682	28.9
Mamona (baga).....	119 147	136 726	14.8	-	-	-	108 765	126 325	16.1	10 382	10 401	0.2	-	-	-	-	-	-
Milho (em grão) 1ª safra ...	39 995 410	34 068 769	-14.8	1 254 737	1 162 554	-7.3	3 948 692	4 648 296	17.7	10 217 631	9 772 347	-4.4	19 121 057	14 113 529	-26.2	5 453 293	4 372 043	-19.8
Soja (em grão)	59 920 262	57 776 642	-3.6	1 412 203	1 433 018	1.5	4 829 452	4 451 945	-7.8	3 982 730	4 100 847	3.0	20 617 001	18 755 761	-9.0	29 078 876	29 035 071	-0.2
SUB-TOTAL	116 443 396	108 514 145	-6.8	3 751 633	3 686 654	-1.7	11 343 109	11 900 213	4.9	15 065 480	14 766 667	-2.0	48 965 626	42 248 086	-13.7	37 317 547	35 912 523	-3.8
Amendoim (em casca) 2ª safra	39 758	45 722	15.0	-	-	-	10 980	10 624	-3.2	22 634	22 217	-1.8	-	-	-	6 144	12 881	109.7
Aveia (em grão)	239 498	227 227	-5.1	-	-	-	-	-	-	-	-	-	239 498	227 227	-5.1	-	-	-
Centeio (em grão)	5 167	4 800	-7.1	-	-	-	-	-	-	-	-	-	5 167	4 800	-7.1	-	-	-
Cevada (em grão)	234 519	204 081	-13.0	-	-	-	-	-	-	-	-	-	234 519	204 081	-13.0	-	-	-
Feijão (em grão) 2ª safra ..	1 392 031	1 382 081	-0.7	71 583	66 510	-7.1	480 601	521 439	8.5	310 095	270 737	-12.7	409 762	369 024	-9.9	119 990	154 371	28.7
Feijão (em grão) 3ª safra ..	415 311	388 240	-6.5	-	-	-	-	-	-	246 114	241 532	-1.9	7 016	5 830	-16.9	162 181	140 878	-13.1
Girassol (em grão)	144 601	150 918	4.4	-	-	-	-	-	-	-	-	-	29 507	35 904	21.7	115 094	115 014	-0.1
Milho (em grão) 2ª safra ...	18 745 355	16 763 428	-10.6	-	-	-	477 775	416 209	-12.9	1 178 324	916 089	-22.3	5 659 657	5 620 002	-0.7	11 429 599	9 811 128	-14.2
Sorgo (em grão)	1 973 697	1 815 275	-8.0	-	-	-	139 525	193 360	38.6	369 173	360 818	-2.3	63 487	67 235	5.9	1 401 512	1 193 862	-14.8
Trigo (em grão)	6 030 600	5 096 708	-15.5	-	-	-	-	-	-	264 893	269 572	1.8	5 598 737	4 667 944	-16.6	166 970	159 192	-4.7
Triticale (em grão)	185 878	154 240	-17.0	-	-	-	-	-	-	69 530	69 903	0.5	116 348	84 337	-27.5	-	-	-
SUB-TOTAL	29 406 415	26 232 720	-10.8	71 583	66 510	-7.1	1 108 881	1 141 632	3.0	2 460 763	2 150 868	-12.6	12 363 698	11 286 384	-8.7	13 401 490	11 587 326	-13.5
TOTAL	145 849 811	134 746 865	-7.6	3 823 216	3 753 164	-1.8	12 451 990	13 041 845	4.7	17 526 243	16 917 535	-3.5	61 329 324	53 534 470	-12.7	50 719 037	47 499 849	-6.3

Fonte: Grupo de Coordenação de Estatísticas Agropecuárias - GCEA/IBGE, Diretoria de Pesquisas, Coordenação de Agropecuária, Levantamento Sistemático da Produção Agrícola, jan/2009.

NOTA: Para as Unidades da Federação que, por força do calendário agrícola, ainda não dispõem das estimativas iniciais, os dados correspondem a uma projeção obtida a partir das informações de anos anteriores.

(1) Caroco de algodão.

4 - ÁREA E PRODUÇÃO DE CEREAIS, LEGUMINOSAS E OLEAGINOSAS

BRASIL, GRANDES REGIÕES E UNIDADES DA FEDERAÇÃO

SAFRA 2009

UNIDADES DA FEDERAÇÃO	ÁREA (ha)	% PARTIC.	PRODUÇÃO (t)	% PARTIC.
BRASIL	47 589 015	100.0	134 746 865	100.0
NORTE	1 608 710	3.4	3 753 164	2.8
RONDÔNIA	368 317	0.8	819 637	0.6
ACRE	43 467	0.1	65 286	0.0
AMAZONAS	23 232	0.0	44 152	0.0
RORAIMA	29 700	0.1	133 199	0.1
PARÁ	568 131	1.2	1 133 399	0.8
AMAPÁ	8 800	0.0	8 210	0.0
TOCANTINS	567 063	1.2	1 549 281	1.1
NORDESTE	8 380 986	17.6	13 041 845	9.7
MARANHÃO	1 324 119	2.8	2 369 449	1.8
PIAUI	1 009 847	2.1	1 812 423	1.3
CEARÁ	1 446 301	3.0	1 362 165	1.0
RIO GRANDE DO NORTE	195 047	0.4	124 043	0.1
PARAÍBA	409 387	0.9	259 328	0.2
PERNAMBUCO	671 820	1.4	350 061	0.3
ALAGOAS	169 810	0.4	100 818	0.1
SERGIPE	211 910	0.4	671 446	0.5
BAHIA	2 942 745	6.2	5 992 108	4.4
SUDESTE	4 850 409	10.2	16 917 535	12.6
MINAS GERAIS	2 802 463	5.9	10 083 549	7.5
ESPÍRITO SANTO	60 603	0.1	118 126	0.1
RIO DE JANEIRO	16 853	0.0	35 504	0.0
SÃO PAULO	1 970 490	4.1	6 680 356	5.0
SUL	17 796 357	37.4	53 534 470	39.7
PARANÁ	8 763 014	18.4	25 147 707	18.7
SANTA CATARINA	1 466 641	3.1	6 249 734	4.6
RIO GRANDE DO SUL	7 566 702	15.9	22 137 029	16.4
CENTRO-OESTE	14 952 553	31.4	47 499 849	35.3
MATO GROSSO DO SUL	2 891 189	6.1	8 367 299	6.2
MATO GROSSO	8 296 110	17.4	26 443 523	19.6
GOIÁS	3 641 750	7.7	12 140 209	9.0
DISTRITO FEDERAL	123 504	0.3	548 817	0.4

FONTE: Grupo de Coordenação de Estatísticas Agropecuárias - GCEA/IBGE, Diretoria de Pesquisas, Coordenação de Agropecuária, Levantamento Sistemático da Produção Agrícola, Janeiro/2009.
 Produtos investigados: algodão (caroço de algodão), amendoim, arroz, aveia, centeio, cevada, feijão, girassol, mamona, milho, soja, sorgo, trigo e triticale.

5 - ÁREA E PRODUÇÃO DE CEREAIS, LEGUMINOSAS E OLEAGINOSAS

SEGUNDO OS PRODUTOS AGRÍCOLAS - BRASIL

SAFRA 2009

PRODUTOS AGRÍCOLAS	ÁREA (ha)	% PARTIC.	PRODUÇÃO (t)	% PARTIC.
T O T A L	47 589 015	100.0	134 746 865	100.0
ALGODÃO HERBÁCEO (caroço de algodão)..	896 507	1.9	2 024 983	1.5
AMENDOIM (em casca) - TOTAL	112 209	0.2	285 113	0.2
AMENDOIM (em casca) - 1ª safra	86 297	0.2	239 391	0.2
AMENDOIM (em casca) - 2ª safra	25 912	0.1	45 722	0.0
ARROZ (em casca)	2 898 707	6.1	12 384 061	9.2
AVEIA (em grão)	110 413	0.2	227 227	0.2
CENTEIO (em grão)	3 828	0.0	4 800	0.0
CEVADA (em grão)	78 966	0.2	204 081	0.2
FEIJÃO (em grão) - TOTAL	4 174 923	8.8	3 653 894	2.7
FEIJÃO (em grão) - 1ª safra	2 417 919	5.1	1 883 573	1.4
FEIJÃO (em grão) - 2ª safra	1 573 372	3.3	1 382 081	1.0
FEIJÃO (em grão) - 3ª safra	183 632	0.4	388 240	0.3
GIRASSOL (em grão)	104 285	0.2	150 918	0.1
MAMONA (baga).....	174 770	0.4	136 726	0.1
MILHO (em grão) - TOTAL	14 266 567	30.0	50 832 197	37.7
MILHO (em grão) - 1ª safra	9 400 045	19.8	34 068 769	25.3
MILHO (em grão) - 2ª safra	4 866 522	10.2	16 763 428	12.4
SOJA (em grão)	21 492 212	45.2	57 776 642	42.9
SORGO (em grão)	802 088	1.7	1 815 275	1.3
TRIGO (em grão)	2 405 850	5.1	5 096 708	3.8
TRITICALE (em grão)	67 690	0.1	154 240	0.1

FONTE: Grupo de Coordenação de Estatísticas Agropecuárias - GCEA/IBGE,
Diretoria de Pesquisas, Coordenação de Agropecuária, Levantamento Sistemático
da Produção Agrícola, Janeiro/2009.

TABELAS EM NÍVEL BRASIL

E

UNIDADES DA FEDERAÇÃO

NOTA EXPLICATIVA

Nas tabelas por produto agrícola apresentam-se informações sobre área, produção e rendimento médio. Estas variáveis recebem denominações diferentes dependendo do tipo e da situação da cultura, da forma discriminada a seguir:

1. Culturas temporárias de ciclo curto ou médio (algodão herbáceo, alho, amendoim, arroz, aveia, batata-inglesa, cebola, centeio, cevada, feijão, fumo, girassol, juta, malva, mamona, milho, soja, sorgo, tomate, trigo e triticale).

1.1 Situação da cultura P (desde a intenção de plantio, passando por todas as fases de desenvolvimento, até antes do encerramento da colheita).

Neste caso "área I" significa "área plantada", e "área II" representa a "área a ser colhida", ou seja, a área plantada menos a área perdida. Assim se não houver perda, as áreas I e II serão iguais; a produção deve ser entendida como "produção esperada" e o rendimento médio também é o "esperado".

1.2 Situação da cultura C (após a colheita).

A "área I" ainda significa "área plantada" mas a "área II" representa agora a "área colhida" ou seja a área que realmente produziu. A diferença entre as duas indica a "área perdida". A produção passa a representar a "produção obtida" e o "rendimento médio" também é o "obtido".

2. Culturas temporárias de ciclo longo e culturas permanentes (abacaxi, algodão arbóreo, banana, cacau, café, cana-de-açúcar, castanha de caju, coco-da-baía, guaraná, laranja, maçã, mandioca, pimenta-do-reino, sisal e uva).

2.1 Situação da cultura P (desde a primeira estimativa feita no início do acompanhamento anual, normalmente em janeiro, até antes do encerramento da colheita).

Nesta situação, a "área I" refere-se à área total plantada, ou seja, aquela que irá produzir no ano civil, somada aos talhões que não entraram em idade produtiva e aos que estão com a produção suspensa no ano civil. A "área II" é aquela a ser colhida, excluindo-se as perdas, as novas ainda sem produção e aquelas que não irão produzir dentro do ano. A produção e o rendimento médio são "esperados".

2.2 Situação da cultura C, após o encerramento da colheita. A "área I" refere-se à área total plantada, incluindo as que ainda não entraram em idade produtiva, assim como aquelas sem produção no ano civil. A "área II" é a efetivamente colhida no ano civil.

Assim, para as lavouras temporárias de ciclo longo e para as permanentes não se aplica o conceito de área perdida, pois a diferença entre as áreas I e II não representa somente áreas perdidas, mas, também, áreas novas que ainda não entraram em produção e aquelas com produção suspensa no ano considerado. Entende-se por "produção suspensa" ou "sem produção no ano civil", situações como, por exemplo, a do café, que sofre podas severas por motivo de geada ou para revigoração de plantas depauperadas, o que impede a produção no ano considerado.

Nas tabelas onde não é feita qualquer referência ao tipo de área (I ou II), como nas tabelas "comparativo entre safras" e "comparativo entre as informações mensais", a área deve ser sempre entendida como "área II", ou seja, área a ser colhida ou área colhida, dependendo da situação da cultura (P ou C), já deduzidas as áreas perdidas, áreas que ainda não entraram em produção e áreas com a produção suspensa no ano civil por outros motivos.

ÁREA, PRODUÇÃO E RENDIMENTO MÉDIO - CONFRONTO DAS SAFRAS DE 2008 E DAS ESTIMATIVAS PARA 2009

BRASIL

Mês: Janeiro/2009

P R O D U T O S A G R Í C O L A S	Á R E A (ha)			P R O D U Ç Ã O (t)			R E N D I M E N T O M É D I O (kg/ha)		
	SAFRA 2008	SAFRA 2009	VARIAÇÃO %	SAFRA 2008	SAFRA 2009	VARIAÇÃO %	SAFRA 2008	SAFRA 2009	VARIAÇÃO %
T O T A L	61 114 649	61 573 752	0.8
ALGODÃO HERBÁCEO (em caroço) .	1 062 436	896 507	-15.6	3 995 095	3 322 055	-16.8	3 760	3 706	-1.4
AMENDOIM (em casca) - TOTAL ..	113 282	112 209	-0.9	296 910	285 113	-4.0	2 621	2 541	-3.1
AMENDOIM (em casca) - 1ª safra	88 969	86 297	-3.0	257 152	239 391	-6.9	2 890	2 774	-4.0
AMENDOIM (em casca) - 2ª safra	24 313	25 912	6.6	39 758	45 722	15.0	1 635	1 765	8.0
ARROZ (em casca)	2 857 911	2 898 707	1.4	12 114 486	12 384 061	2.2	4 239	4 272	0.8
AVEIA (em grão)	108 438	110 413	1.8	239 498	227 227	-5.1	2 209	2 058	-6.8
BATATA-INGLESA - TOTAL	144 699	139 461	-3.6	3 671 116	3 331 376	-9.3	25 371	23 888	-5.8
BATATA-INGLESA - 1ª safra	69 693	64 624	-7.3	1 618 581	1 457 775	-9.9	23 224	22 558	-2.9
BATATA-INGLESA - 2ª safra	48 773	48 771	-0.0	1 304 038	1 137 152	-12.8	26 737	23 316	-12.8
BATATA-INGLESA - 3ª safra	26 233	26 066	-0.6	748 497	736 449	-1.6	28 533	28 253	-1.0
CAÇAU (em amêndoa)	665 175	633 475	-4.8	216 749	205 416	-5.2	326	324	-0.6
CAFÉ (em grão)	2 222 792	2 168 308	-2.5	2 809 379	2 363 933	-15.9	1 264	1 090	-13.8
CANA-DE-AÇÚCAR	8 218 919	8 376 894	1.9	653 181 799	657 395 419	0.6	79 473	78 477	-1.3
CEBOLA	63 591	64 999	2.2	1 294 573	1 345 738	4.0	20 358	20 704	1.7
CEVADA (em grão)	74 426	78 966	6.1	234 519	204 081	-13.0	3 151	2 584	-18.0
FEIJÃO (em grão) - TOTAL	3 768 589	4 174 923	10.8	3 407 906	3 653 894	7.2	904	875	-3.2
FEIJÃO (em grão) - 1ª safra ..	2 070 736	2 417 919	16.8	1 600 564	1 883 573	17.7	773	779	0.8
FEIJÃO (em grão) - 2ª safra ..	1 507 959	1 573 372	4.3	1 392 031	1 382 081	-0.7	923	878	-4.9
FEIJÃO (em grão) - 3ª safra ..	189 894	183 632	-3.3	415 311	388 240	-6.5	2 187	2 114	-3.3
LARANJA	824 730	820 741	-0.5	18 675 805	18 482 427	-1.0	22 645	22 519	-0.6
MAMONA (baga).....	155 033	174 770	12.7	119 147	136 726	14.8	769	782	1.7
MANDIOCA	1 873 082	1 888 972	0.8	26 567 653	26 949 427	1.4	14 184	14 267	0.6
MILHO (em grão) - TOTAL	14 384 859	14 266 567	-0.8	58 740 765	50 832 197	-13.5	4 084	3 563	-12.8
MILHO (em grão) - 1ª safra ...	9 423 477	9 400 045	-0.2	39 995 410	34 068 769	-14.8	4 244	3 624	-14.6
MILHO (em grão) - 2ª safra ...	4 961 382	4 866 522	-1.9	18 745 355	16 763 428	-10.6	3 778	3 445	-8.8
SOJA (em grão)	21 272 244	21 492 212	1.0	59 920 262	57 776 642	-3.6	2 817	2 688	-4.6
SORGO (em grão)	810 400	802 088	-1.0	1 973 697	1 815 275	-8.0	2 435	2 263	-7.1
TRIGO (em grão)	2 420 107	2 405 850	-0.6	6 030 600	5 096 708	-15.5	2 492	2 118	-15.0
TRITICALE (em grão)	73 936	67 690	-8.4	185 878	154 240	-17.0	2 514	2 279	-9.3

FONTE: Grupo de Coordenação de Estatísticas Agropecuárias - GCEA/IBGE, Diretoria de Pesquisas, Coordenação de Agropecuária, Levantamento Sistemático da Produção Agrícola, jan/2009 .

NOTA: Para as Unidades da Federação, que por força do calendário agrícola, ainda não dispõem das estimativas iniciais, os dados correspondem a uma projeção obtida a partir das informações de anos anteriores.

PRODUÇÃO AGRÍCOLA - B R A S I L
ÁREA PLANTADA NO DECÊNIO 1999 - 2008
SEGUNDO OS PRODUTOS AGRÍCOLAS

P R O D U T O S	Á R E A P L A N T A D A (h a)									
	S A F R A 1 9 9 9	S A F R A 2 0 0 0	S A F R A 2 0 0 1	S A F R A 2 0 0 2	S A F R A 2 0 0 3	S A F R A 2 0 0 4	S A F R A 2 0 0 5	S A F R A 2 0 0 6	S A F R A 2 0 0 7	S A F R A 2 0 0 8
T O T A L	49 953 397	51 021 008	50 837 552	53 699 086	57 616 177	62 198 209	63 456 667	61 476 842	61 457 962	66 497 628
ABACAXI	59 455	62 976	63 282	62 862	58 155	59 353	61 992	68 495	72 055	78 934
ALGODÃO HERBÁCEO (em caroço).....	686 322	811 848	893 150	763 992	719 074	1 159 677	1 265 618	910 382	1 131 195	1 065 566
ALHO	12 098	13 269	14 353	15 760	15 099	10 517	10 362	10 490	11 258	10 192
AMENDOIM (em casca) - TOTAL	101 493	104 972	105 125	97 125	89 211	105 434	136 429	111 623	114 213	113 283
ARROZ (em casca)	3 851 178	3 704 863	3 171 300	3 171 955	3 193 936	3 774 215	3 999 315	3 010 169	2 915 316	2 876 671
AVEIA (em grão)	219 963	230 513	257 646	264 438	297 872	349 176	369 961	341 884	141 475	108 438
BANANA	536 444	533 593	516 678	514 563	514 549	495 385	496 287	511 181	519 187	541 213
BATATA-INGLESA - TOTAL	176 738	152 242	154 186	161 139	151 982	142 781	142 623	140 843	147 800	144 702
CACAU (em amêndoa)	681 670	707 487	666 338	680 216	605 930	659 758	675 098	712 761	685 003	699 065
CAFÉ (*)	2 233 986	2 292 165	2 356 954	2 429 189	2 408 023	2 389 598	2 333 303	2 331 560	2 280 241	2 421 558
CANA-DE-AÇÚCAR	4 975 189	4 879 841	5 022 490	5 206 656	5 377 216	5 633 700	5 815 151	6 179 262	7 086 851	9 412 320
CASTANHA-DE-CAJU	624 541	652 599	653 264	673 115	682 516	691 331	700 433	710 404	731 818	762 819
CEBOLA	66 797	66 515	64 423	69 024	69 414	58 361	58 499	63 364	63 682	63 591
CENTEIO (em grão)	6 554	7 156	6 953	5 320	2 813	3 402	4 683	3 915	3 866	4 018
CEVADA (em grão)	137 274	149 677	144 365	155 861	119 434	142 194	144 511	91 272	100 298	74 426
COCO-DA-BAÍÁ	251 908	266 577	275 551	280 835	281 630	288 142	292 200	294 161	283 930	276 836
FEIJÃO (em grão) - TOTAL	4 670 257	4 441 431	3 879 069	4 321 809	4 378 213	4 325 777	3 965 847	4 243 474	3 975 900	3 952 308
FUMO (em folha)	341 731	310 633	305 676	344 798	392 925	462 391	494 318	497 899	460 343	433 207
GIRASSOL (em grão)	-	-	-	-	-	-	48 668	67 829	73 233	108 104
GUARANÁ	14 094	12 043	11 703	14 332	14 395	14 108	15 540	13 356	13 210	13 096
JUTA (fibra)	1 277	1 355	1 204	1 094	1 094	1 513	4 183	4 561	4 695	4 476
LARANJA	1 029 832	857 458	825 228	831 057	836 689	823 902	806 338	813 354	821 575	939 581
MAÇÃ	28 587	30 048	30 968	31 519	31 532	32 993	35 493	36 107	37 832	38 804
MALVA (fibra)	5 581	4 901	5 395	5 994	6 556	7 174	12 628	12 981	12 575	12 220
MAMONA (baga).....	113 185	214 485	176 534	132 051	134 485	176 090	242 057	160 332	167 001	158 766
MANDIOCA	1 635 933	1 736 240	1 735 149	1 747 147	1 647 935	1 776 967	1 929 672	1 974 419	1 941 104	2 408 728
MILHO (em grão) - TOTAL	12 418 490	12 648 005	12 912 390	12 304 986	13 343 992	12 864 838	12 249 101	12 997 372	14 010 838	14 715 480
PIMENTA-DO-REINO	13 399	16 377	20 750	24 570	25 969	26 718	31 589	33 224	32 905	29 525
SISAL (fibra)	192 270	204 514	218 771	215 215	225 918	239 124	240 219	304 109	303 605	295 897
SOJA (em grão)	13 069 793	13 693 677	13 988 351	16 376 035	18 527 544	21 601 340	23 426 756	22 082 666	20 571 393	21 279 163
SORGO (em grão)	416 443	561 121	508 410	515 643	767 937	939 371	814 457	730 534	671 500	814 608
TOMATE	66 112	56 866	57 663	62 647	63 611	60 365	60 639	59 027	58 575	62 581
TRIGO (em grão)	1 254 275	1 535 723	1 730 908	2 151 831	2 562 067	2 810 874	2 363 390	1 771 519	1 855 058	2 420 920
TRITICALE (em grão)	-	-	-	-	-	-	136 085	106 928	80 107	73 936
UVA	60 528	59 838	63 325	66 308	68 461	71 640	73 222	75 385	78 325	82 596

FONTE: COAGRO - PRODUÇÃO AGRÍCOLA MUNICIPAL - PAM 1999 a 2007

(*) O CAFÉ ATÉ 2001 FOI LEVANTADO EM COCO. A PARTIR DE 2002 PASSOU A SER PUBLICADO COMO CAFÉ (em grão).

PRODUÇÃO AGRÍCOLA - B R A S I L
 ÁREA COLHIDA NO DECÊNIO 1999 - 2008
 SEGUNDO OS PRODUTOS AGRÍCOLAS

P R O D U T O S	Á R E A C O L H I D A (h a)									
	S A F R A 1 9 9 9	S A F R A 2 0 0 0	S A F R A 2 0 0 1	S A F R A 2 0 0 2	S A F R A 2 0 0 3	S A F R A 2 0 0 4	S A F R A 2 0 0 5	S A F R A 2 0 0 6	S A F R A 2 0 0 7	S A F R A 2 0 0 8
T O T A L	48 284 442	49 421 132	49 556 973	52 379 645	56 847 124	61 182 995	61 820 806	60 286 796	60 813 534	63 769 460
ABACAXI	56 917	60 406	62 597	61 127	57 986	59 163	61 787	66 845	71 886	62 062
ALGODÃO HERBÁCEO (em caroço).....	669 313	801 618	875 107	760 431	712 556	1 150 040	1 258 308	898 008	1 125 256	1 062 436
ALHO	12 093	13 269	14 301	15 715	15 099	10 517	10 362	10 486	11 258	10 192
AMENDOIM (em casca) - TOTAL	101 218	104 948	105 010	97 093	89 174	104 501	136 048	110 777	113 776	113 282
ARROZ (em casca)	3 813 266	3 664 804	3 142 826	3 142 051	3 180 859	3 733 148	3 915 855	2 970 918	2 890 926	2 857 911
AVEIA (em grão)	218 863	182 010	257 531	254 663	297 083	347 126	367 921	323 998	136 955	108 438
BANANA	518 587	524 750	510 313	502 939	509 588	491 042	491 180	504 586	515 346	515 613
BATATA-INGLESA - TOTAL	176 481	151 731	153 984	161 124	151 850	142 704	142 219	140 826	147 719	144 699
CACAU (em amêndoa)	681 120	705 965	665 809	582 315	590 455	638 825	625 384	647 135	628 928	665 175
CAFÉ (*)	2 222 925	2 267 968	2 336 031	2 370 891	2 395 501	2 368 040	2 325 920	2 312 154	2 264 129	2 222 792
CANA-DE-AÇÚCAR	4 898 844	4 804 511	4 957 897	5 100 405	5 371 020	5 631 741	5 805 518	6 144 286	7 080 920	8 218 919
CASTANHA-DE-CAJU	612 735	651 169	638 556	665 014	682 503	691 059	700 367	710 181	731 412	742 149
CEBOLA	66 169	66 505	63 931	68 869	68 790	58 361	58 388	63 314	63 622	63 591
CENTEIO (em grão)	6 554	6 755	6 953	4 847	2 738	3 402	4 543	2 932	3 866	4 018
CEVADA (em grão)	137 224	145 507	143 005	147 397	119 224	142 144	144 511	82 177	100 298	74 426
COCO-DA-BAÍA	250 116	264 311	273 338	276 598	280 382	285 243	290 515	289 815	283 205	267 535
FEIJÃO (em grão) - TOTAL	4 154 194	4 332 545	3 450 347	4 140 528	4 090 568	3 978 660	3 748 656	4 034 383	3 788 279	3 768 589
FUMO (em folha)	341 591	310 462	302 559	344 080	392 619	462 265	493 761	495 706	459 481	432 694
GIRASSOL (em grão)	-	-	-	-	-	-	47 792	67 829	72 548	108 098
GUARANÁ	14 082	12 013	11 668	12 187	12 529	13 015	12 881	13 039	13 144	12 865
JUTA (fibra)	1 070	1 114	954	987	1 047	1 513	4 168	4 179	4 501	4 157
LARANJA	1 027 079	856 422	824 693	828 843	836 041	823 220	805 665	805 903	821 244	824 730
MAÇÃ	28 555	30 043	30 938	31 519	31 532	32 993	35 493	36 107	37 832	37 890
MALVA (fibra)	4 439	3 759	4 810	5 844	6 421	7 094	12 489	12 682	12 415	12 040
MAMONA (baga).....	103 763	208 538	171 624	122 248	133 879	172 704	230 911	151 060	163 534	155 033
MANDIOCA	1 571 167	1 708 875	1 667 453	1 678 029	1 633 568	1 754 875	1 901 535	1 896 509	1 894 458	1 873 082
MILHO (em grão) - TOTAL	11 611 483	11 890 376	12 335 175	11 760 965	12 965 678	12 410 677	11 549 425	12 613 094	13 767 431	14 384 859
PIMENTA-DO-REINO	13 313	16 217	20 739	23 365	25 628	26 635	31 832	33 224	32 857	29 109
SISAL (fibra)	182 700	194 514	204 233	202 805	221 638	233 224	240 019	279 584	278 027	287 316
SOJA (em grão)	13 061 410	13 656 771	13 985 099	16 359 441	18 524 769	21 538 990	22 948 874	22 047 349	20 565 279	21 272 244
SORGO (em grão)	352 394	528 061	490 221	423 603	753 767	931 061	789 186	722 200	662 994	801 300
TOMATE	65 634	56 720	57 491	62 520	63 479	60 152	60 526	58 893	58 404	62 523
TRIGO (em grão)	1 249 764	1 138 687	1 728 492	2 104 902	2 560 231	2 807 224	2 360 696	1 560 175	1 853 224	2 417 222
TRITICALE (em grão)	-	-	-	-	-	-	134 868	101 088	80 107	73 936
UVA	59 379	59 788	63 288	66 300	68 432	71 637	73 203	75 354	78 273	78 535

FONTE: COAGRO - PRODUÇÃO AGRÍCOLA MUNICIPAL - PAM 1999 a 2007

(*) O CAFÉ ATÉ 2001 FOI LEVANTADO EM COCO. A PARTIR DE 2002 PASSOU A SER PUBLICADO COMO CAFÉ (em grão).

PRODUÇÃO AGRÍCOLA - B R A S I L
 PRODUÇÃO OBTIDA NO DECÊNIO 1999 - 2008
 SEGUNDO OS PRODUTOS AGRÍCOLAS

P R O D U T O S	P R O D U Ç Ã O O B T I D A (t)									
	SAFRA	SAFRA	SAFRA	SAFRA	SAFRA	SAFRA	SAFRA	SAFRA	SAFRA	SAFRA
	1 9 9 9	2 0 0 0	2 0 0 1	2 0 0 2	2 0 0 3	2 0 0 4	2 0 0 5	2 0 0 6	2 0 0 7	2 0 0 8
ABACAXI	1 247 157	1 335 792	1 430 018	1 433 234	1 440 013	1 477 299	1 528 313	1 707 088	1 784 278	1 663 359
ALGODÃO HERBÁCEO (em caroço).....	1 477 030	2 007 102	2 643 524	2 166 014	2 199 268	3 798 480	3 666 160	2 898 721	4 110 822	3 995 095
ALHO	69 787	84 141	101 925	114 436	123 099	85 597	86 199	87 779	99 002	91 464
AMENDOIM (em casca) - TOTAL	179 421	187 890	201 763	195 284	187 719	236 488	315 239	249 916	263 440	296 910
ARROZ (em casca)	11 709 694	11 134 588	10 184 185	10 445 986	10 334 603	13 277 008	13 192 863	11 526 685	11 060 741	12 114 486
AVEIA (em grão)	288 058	214 276	342 476	298 686	435 092	459 526	522 428	405 657	237 801	239 498
BANANA	547 835	566 336	6 177 293	6 689 179	6 800 981	6 583 564	6 703 400	6 956 179	7 098 353	7 171 090
BATATA-INGLESA - TOTAL	2 904 950	2 606 932	2 848 664	3 126 411	3 089 016	3 047 083	3 130 174	3 151 721	3 550 511	3 671 116
CACAU (em amêndoa)	205 003	196 788	185 662	174 196	170 004	196 005	208 620	212 270	201 651	216 749
CAFÉ (*)	3 263 704	3 807 124	3 639 138	2 610 524	1 987 074	2 465 710	2 140 169	2 573 368	2 249 011	2 809 379
CANA-DE-AÇÚCAR	333 847 720	326 121 011	344 292 922	364 389 416	396 012 158	415 205 835	422 956 646	457 245 516	549 707 314	653 181 799
CASTANHA-DE-CAJU	145 437	138 608	124 073	164 539	183 094	187 839	152 751	243 770	140 675	240 139
CEBOLA	988 658	1 156 332	1 050 360	1 222 124	1 229 848	1 157 562	1 137 684	1 345 905	1 360 301	1 294 573
CENTEIO (em grão)	8 510	6 948	8 308	5 073	3 814	4 315	6 109	2 353	4 620	5 167
CEVADA (em grão)	321 789	282 826	297 824	244 600	345 320	397 160	326 251	202 940	235 577	234 519
COCO-DA-BAÍIA	1 206 644	1 301 411	1 420 547	1 928 236	1 985 661	2 078 226	2 079 291	1 985 478	1 887 336	1 829 399
FEIJÃO (em grão) - TOTAL	2 830 915	3 056 289	2 453 681	3 064 228	3 302 038	2 967 007	3 021 641	3 457 744	3 169 356	3 407 906
FUMO (em folha)	629 525	579 727	568 505	670 309	656 200	921 281	889 426	900 381	908 679	850 143
GIRASSOL (em grão)	-	-	-	-	-	-	60 735	87 362	104 923	144 601
GUARANÁ	5 441	4 274	3 935	4 032	3 744	3 844	2 995	2 989	3 388	8 415
JUTA (fibra)	1 417	1 333	1 308	1 459	1 485	2 326	5 936	6 052	6 362	5 967
LARANJA	114 466 558	106 651 289	16 983 436	18 530 582	16 917 558	18 313 717	17 853 443	18 032 313	18 684 985	18 675 805
MAÇÃ	4 688 577	5 766 347	716 030	857 388	841 821	980 203	850 535	863 019	1 115 379	1 121 288
MALVA (fibra)	6 529	5 947	5 869	8 608	8 979	10 319	20 164	19 899	19 296	19 156
MAMONA (baga).....	33 357	116 017	99 950	75 961	83 682	138 745	168 802	95 000	113 142	119 147
MANDIOCA	20 864 340	23 040 670	22 580 282	23 148 303	21 961 082	23 926 553	25 872 015	26 639 013	26 541 200	26 567 653
MILHO (em grão) - TOTAL	32 239 479	32 321 000	41 962 475	35 940 832	48 327 323	41 787 558	35 113 312	42 661 677	52 112 217	58 740 765
PIMENTA-DO-REINO	27 727	38 685	50 140	58 588	67 197	65 800	79 102	80 316	77 770	68 917
SISAL (fibra)	193 673	194 463	181 475	171 266	187 008	199 135	206 974	248 111	245 389	251 482
SOJA (em grão)	30 987 476	32 820 826	37 907 259	42 107 618	51 919 440	49 549 941	51 182 074	52 464 640	57 857 172	59 920 262
SORGO (em grão)	553 644	792 759	914 452	786 757	1 804 919	2 158 872	1 522 839	1 604 920	1 440 749	1 939 572
TOMATE	3 305 053	3 004 797	3 103 363	3 652 923	3 708 602	3 515 567	3 452 973	3 362 655	3 431 232	3 943 983
TRIGO (em grão)	2 461 856	1 725 792	3 366 599	3 105 658	6 153 500	5 818 846	4 658 790	2 484 848	4 114 057	6 015 465
TRITICALE (em grão)	-	-	-	-	-	-	278 333	208 898	183 871	185 878
UVA	931 500	1 024 482	1 058 579	1 148 648	1 067 422	1 291 382	1 232 564	1 257 064	1 371 555	1 399 262

FONTE: COAGRO - PRODUÇÃO AGRÍCOLA MUNICIPAL - PAM 1999 a 2007

NOTA: ABACAXI, COCO-DA-BAÍIA, LARANJA E MAÇÃ - PRODUÇÃO EM MIL FRUTOS; BANANA - PRODUÇÃO EM MIL CACHOS. A PARTIR DA SAFRA 2001, BANANA, LARANJA E MAÇÃ PASSAM A SER LEVANTADOS EM TONELADAS.

(*) O CAFÉ ATÉ 2001 FOI LEVANTADO EM COCO. A PARTIR DE 2002 PASSOU A SER PUBLICADO COMO CAFÉ (em grão).

PRODUÇÃO AGRÍCOLA - B R A S I L
 RENDIMENTO MÉDIO OBTIDO 1999 - 2008
 SEGUNDO OS PRODUTOS AGRÍCOLAS

P R O D U T O S	R E N D I M E N T O M É D I O O B T I D O (K g / h a)									
	SAFRA	SAFRA	SAFRA	SAFRA	SAFRA	SAFRA	SAFRA	SAFRA	SAFRA	SAFRA
	1 9 9 9	2 0 0 0	2 0 0 1	2 0 0 2	2 0 0 3	2 0 0 4	2 0 0 5	2 0 0 6	2 0 0 7	2 0 0 8
ABACAXI	21 912	22 114	22 845	23 447	24 834	24 970	24 735	25 538	24 821	26 802
ALGODÃO HERBÁCEO (em caroço).....	2 207	2 504	3 021	2 848	3 086	3 303	2 914	3 228	3 653	3 760
ALHO	5 771	6 341	7 127	7 282	8 153	8 139	8 319	8 371	8 794	8 974
AMENDOIM (em casca) - TOTAL	1 773	1 790	1 921	2 011	2 105	2 263	2 317	2 256	2 315	2 621
ARROZ (em casca)	3 071	3 038	3 240	3 325	3 249	3 557	3 369	3 880	3 826	4 239
AVEIA (em grão)	1 316	1 177	1 330	1 173	1 465	1 324	1 420	1 252	1 736	2 209
BANANA	1 056	1 079	12 105	13 300	13 346	13 407	13 648	13 786	13 774	13 908
BATATA-INGLESA - TOTAL	16 460	17 181	18 500	19 404	20 343	21 352	22 010	22 380	24 036	25 371
CACAU (em amêndoa)	301	279	279	299	288	307	334	328	321	326
CAFÉ (*)	1 468	1 679	1 558	1 101	830	1 041	920	1 113	993	1 264
CANA-DE-AÇÚCAR	68 148	67 878	69 443	71 443	73 731	73 726	72 854	74 418	77 632	79 473
CASTANHA-DE-CAJU	237	213	194	247	268	272	218	343	192	324
CEBOLA	14 941	17 387	16 430	17 746	17 878	19 835	19 485	21 258	21 381	20 358
CENTEIO (em grão)	1 298	1 029	1 195	1 047	1 393	1 268	1 345	803	1 195	1 286
CEVADA (em grão)	2 345	1 944	2 083	1 659	2 896	2 794	2 258	2 470	2 349	3 151
COCO-DA-BAÍA	4 824	4 924	5 197	6 971	7 082	7 286	7 157	6 851	6 664	6 838
FEIJÃO (em grão) - TOTAL	681	705	711	740	807	746	806	857	837	904
FUMO (em folha)	1 843	1 867	1 879	1 948	1 671	1 993	1 801	1 816	1 978	1 965
GIRASSOL (em grão)	-	-	-	-	-	-	1 271	1 288	1 446	1 338
GUARANÁ	386	356	337	331	299	295	233	229	258	654
JUTA (fibra)	1 324	1 197	1 371	1 478	1 418	1 537	1 424	1 448	1 413	1 435
LARANJA	111 449	124 531	20 594	22 357	20 235	22 246	22 160	22 375	22 752	22 645
MAÇÃ	164 195	191 936	23 144	27 202	26 697	29 709	23 963	23 902	29 482	29 593
MALVA (fibra)	1 471	1 582	1 220	1 473	1 398	1 455	1 615	1 569	1 554	1 591
MAMONA (baga).....	321	556	582	621	625	803	731	629	692	769
MANDIOCA	13 280	13 483	13 542	13 795	13 444	13 634	13 606	14 046	14 010	14 184
MILHO (em grão) - TOTAL	2 777	2 718	3 402	3 056	3 727	3 367	3 040	3 382	3 785	4 084
PIMENTA-DO-REINO	2 083	2 385	2 418	2 508	2 622	2 470	2 485	2 417	2 367	2 368
SISAL (fibra)	1 060	1 000	889	844	844	854	862	887	883	875
SOJA (em grão)	2 372	2 403	2 711	2 574	2 803	2 300	2 230	2 380	2 813	2 817
SORGO (em grão)	1 571	1 501	1 865	1 857	2 395	2 319	1 930	2 222	2 173	2 421
TOMATE	50 356	52 976	53 980	58 428	58 423	58 445	57 049	57 098	58 750	63 081
TRIGO (em grão)	1 970	1 516	1 948	1 475	2 403	2 073	1 973	1 593	2 220	2 489
TRITICALE (em grão)	-	-	-	-	-	-	2 064	2 066	2 295	2 514
UVA	15 687	17 135	16 726	17 325	15 598	18 027	16 838	16 682	17 523	17 817

FORNTE: COAGRO - PRODUÇÃO AGRÍCOLA MUNICIPAL - PAM 1999 a 2007

NOTA: ABACAXI, COCO-DA-BAÍA E LARANJA - RENDIMENTO MÉDIO EM FRUTOS/ha; BANANA - RENDIMENTO MÉDIO CACHOS/ha.
 A PARTIR DA SAFRA 2001, BANANA, LARANJA E MAÇÃ PASSAM A SER LEVANTADOS EM Kg/ha.

(*) O CAFÉ ATÉ 2001 FOI LEVANTADO EM COCO. A PARTIR DE 2002 PASSOU A SER PUBLICADO COMO CAFÉ (em grão).

ABACAXI

GRANDES REGIÕES E UNIDADES DA FEDERAÇÃO	SITUAÇÃO DA CULTURA	VARIÁVEL	SAFRA 2008	S A F R A 2009		VARIACÃO (%)		PARTICIPAÇÃO (%)	
				MÊS ANTERIOR	MÊS ATUAL	(1)	(2)	SAFRA 2008	SAFRA 2009
TOTAL	P	ÁREA I	78 934	...	79 809	1.1	...	100.0	100.0
		ÁREA II	62 062	...	62 801	1.2	...	100.0	100.0
		PRODUÇÃO	1 663 359	...	1 715 971	3.2	...	100.0	100.0
		REND.MÉDIO	26 802	...	27 324	1.9	...	-	-
NORTE	P	ÁREA I	14 783	...	14 736	-0.3	...	18.7	18.5
		ÁREA II	13 371	...	13 432	0.5	...	21.5	21.4
		PRODUÇÃO	311 999	...	314 919	0.9	...	18.8	18.4
		REND.MÉDIO	23 334	...	23 445	0.5	...	-	-
RORAIMA	P	ÁREA I	201	...	201	-	...	0.3	0.3
		ÁREA II	130	...	130	-	...	0.2	0.2
		PRODUÇÃO	911	...	911	-	...	0.1	0.1
		REND.MÉDIO	7 008	...	7 008	-	...	-	-
PARÁ	P	ÁREA I	10 358	...	10 478	1.2	...	13.1	13.1
		ÁREA II	10 358	...	10 478	1.2	...	16.7	16.7
		PRODUÇÃO	261 347	...	264 262	1.1	...	15.7	15.4
		REND.MÉDIO	25 231	...	25 221	-0.0	...	-	-
AMAPÁ	P	ÁREA I	600	...	600	-	...	0.8	0.8
		ÁREA II	587	...	600	2.2	...	0.9	1.0
		PRODUÇÃO	1 671	...	2 100	25.7	...	0.1	0.1
		REND.MÉDIO	2 847	...	3 500	22.9	...	-	-
TOCANTINS	P	ÁREA I	3 624	...	3 457	-4.6	...	4.6	4.3
		ÁREA II	2 296	...	2 224	-3.1	...	3.7	3.5
		PRODUÇÃO	48 070	...	47 646	-0.9	...	2.9	2.8
		REND.MÉDIO	20 936	...	21 424	2.3	...	-	-
NORDESTE	P	ÁREA I	33 550	...	32 847	-2.1	...	42.5	41.2
		ÁREA II	27 200	...	26 668	-2.0	...	43.8	42.5
		PRODUÇÃO	788 825	...	777 056	-1.5	...	47.4	45.3
		REND.MÉDIO	29 001	...	29 138	0.5	...	-	-
MARANHÃO	P	ÁREA I	2 314	...	2 314	-	...	2.9	2.9
		ÁREA II	1 419	...	1 419	-	...	2.3	2.3
		PRODUÇÃO	28 710	...	28 725	0.1	...	1.7	1.7
		REND.MÉDIO	20 233	...	20 243	0.0	...	-	-
CEARÁ	P	ÁREA I	2 129	...	2 223	4.4	...	2.7	2.8
		ÁREA II	1 556	...	1 617	3.9	...	2.5	2.6
		PRODUÇÃO	100 865	...	104 127	3.2	...	6.1	6.1
		REND.MÉDIO	64 823	...	64 395	-0.7	...	-	-
RIO GRANDE DO NORTE .	P	ÁREA I	3 799	...	3 799	-	...	4.8	4.8
		ÁREA II	3 618	...	3 618	-	...	5.8	5.8
		PRODUÇÃO	91 712	...	91 240	-0.5	...	5.5	5.3
		REND.MÉDIO	25 349	...	25 218	-0.5	...	-	-
PARAÍBA	P	ÁREA I	13 015	...	12 975	-0.3	...	16.5	16.3
		ÁREA II	11 536	...	11 514	-0.2	...	18.6	18.3
		PRODUÇÃO	345 015	...	344 675	-0.1	...	20.7	20.1
		REND.MÉDIO	29 908	...	29 935	0.1	...	-	-
PERNAMBUCO	P	ÁREA I	1 426	...	1 469	3.0	...	1.8	1.8
		ÁREA II	1 109	...	1 152	3.9	...	1.8	1.8
		PRODUÇÃO	24 925	...	28 829	15.7	...	1.5	1.7
		REND.MÉDIO	22 475	...	25 025	11.3	...	-	-
ALAGOAS	P	ÁREA I	362	...	450	24.3	...	0.5	0.6
		ÁREA II	362	...	450	24.3	...	0.6	0.7
		PRODUÇÃO	7 350	...	9 000	22.4	...	0.4	0.5
		REND.MÉDIO	20 304	...	20 000	-1.5	...	-	-
SERGIPE	P	ÁREA I	1 177	...	1 157	-1.7	...	1.5	1.4
		ÁREA II	793	...	793	-	...	1.3	1.3
		PRODUÇÃO	19 250	...	18 887	-1.9	...	1.2	1.1
		REND.MÉDIO	24 275	...	23 817	-1.9	...	-	-
BAHIA	P	ÁREA I	9 328	...	8 460	-9.3	...	11.8	10.6
		ÁREA II	6 807	...	6 105	-10.3	...	11.0	9.7
		PRODUÇÃO	170 998	...	151 573	-11.4	...	10.3	8.8
		REND.MÉDIO	25 121	...	24 828	-1.2	...	-	-

ABACAXI

GRANDES REGIÕES E UNIDADES DA FEDERAÇÃO	SITUAÇÃO DA CULTURA	VARIÁVEL	SAFRA 2008	S A F R A 2009		VARIACÃO (%)		PARTICIPAÇÃO (%)	
				MÊS ANTERIOR	MÊS ATUAL	(1)	(2)	SAFRA 2008	SAFRA 2009
SUDESTE	P	ÁREA I	23 849	...	25 460	6.8	...	30.2	31.9
		ÁREA II	16 260	...	17 500	7.6	...	26.2	27.9
		PRODUÇÃO	432 869	...	499 021	15.3	...	26.0	29.1
		REND.MÉDIO	26 622	...	28 515	7.1	...	-	-
MINAS GERAIS	P	ÁREA I	11 403	...	10 897	-4.4	...	14.4	13.7
		ÁREA II	8 393	...	9 596	14.3	...	13.5	15.3
		PRODUÇÃO	265 460	...	305 002	14.9	...	16.0	17.8
		REND.MÉDIO	31 629	...	31 784	0.5	...	-	-
ESPÍRITO SANTO	P	ÁREA I	3 458	...	3 456	-0.1	...	4.4	4.3
		ÁREA II	1 738	...	1 738	-	...	2.8	2.8
		PRODUÇÃO	32 029	...	34 454	7.6	...	1.9	2.0
		REND.MÉDIO	18 429	...	19 824	7.6	...	-	-
RIO DE JANEIRO	P	ÁREA I	2 959	...	5 078	71.6	...	3.7	6.4
		ÁREA II	2 959	...	2 996	1.3	...	4.8	4.8
		PRODUÇÃO	66 294	...	67 257	1.5	...	4.0	3.9
		REND.MÉDIO	22 404	...	22 449	0.2	...	-	-
SÃO PAULO	P	ÁREA I	6 029	...	6 029	-	...	7.6	7.6
		ÁREA II	3 170	...	3 170	-	...	5.1	5.0
		PRODUÇÃO	69 086	...	92 308	33.6	...	4.2	5.4
		REND.MÉDIO	21 794	...	29 119	33.6	...	-	-
SUL	P	ÁREA I	625	...	631	1.0	...	0.8	0.8
		ÁREA II	464	...	469	1.1	...	0.7	0.7
		PRODUÇÃO	5 664	...	5 785	2.1	...	0.3	0.3
		REND.MÉDIO	12 207	...	12 335	1.0	...	-	-
RIO GRANDE DO SUL ...	P	ÁREA I	625	...	631	1.0	...	0.8	0.8
		ÁREA II	464	...	469	1.1	...	0.7	0.7
		PRODUÇÃO	5 664	...	5 785	2.1	...	0.3	0.3
		REND.MÉDIO	12 207	...	12 335	1.0	...	-	-
CENTRO-OESTE .	P	ÁREA I	6 127	...	6 135	0.1	...	7.8	7.7
		ÁREA II	4 767	...	4 732	-0.7	...	7.7	7.5
		PRODUÇÃO	124 002	...	119 190	-3.9	...	7.5	6.9
		REND.MÉDIO	26 013	...	25 188	-3.2	...	-	-
MATO GROSSO DO SUL ..	P	ÁREA I	254	...	337	32.7	...	0.3	0.4
		ÁREA II	250	...	337	34.8	...	0.4	0.5
		PRODUÇÃO	4 983	...	5 996	20.3	...	0.3	0.3
		REND.MÉDIO	19 932	...	17 792	-10.7	...	-	-
MATO GROSSO	P	ÁREA I	2 553	...	2 478	-2.9	...	3.2	3.1
		ÁREA II	2 387	...	2 265	-5.1	...	3.8	3.6
		PRODUÇÃO	67 744	...	60 945	-10.0	...	4.1	3.6
		REND.MÉDIO	28 380	...	26 907	-5.2	...	-	-
GOIÁS	P	ÁREA I	3 320	...	3 320	-	...	4.2	4.2
		ÁREA II	2 130	...	2 130	-	...	3.4	3.4
		PRODUÇÃO	51 275	...	52 249	1.9	...	3.1	3.0
		REND.MÉDIO	24 073	...	24 530	1.9	...	-	-

NOTAS - 1. SITUAÇÃO DA CULTURA: P (ÁREA I: ÁREA TOTAL PLANTADA, ÁREA II: A SER COLHIDA; PRODUÇÃO E RENDIMENTO MÉDIO ESPERADOS); C (ÁREA I: ÁREA TOTAL PLANTADA, ÁREA II: COLHIDA; PRODUÇÃO E RENDIMENTO MÉDIO OBTIDOS).

2. ÁREA (ha), PRODUÇÃO (mil frutos) E RENDIMENTO MÉDIO (frutos/ha).

PARA AS UNIDADES DA FEDERAÇÃO QUE, POR FORÇA DO CALENDÁRIO AGRÍCOLA, AINDA NÃO DISPÕEM DAS ESTIMATIVAS INICIAIS, OS DADOS CORRESPONDEM A UMA PROJEÇÃO OBTIDA A PARTIR DAS INFORMAÇÕES DE ANOS ANTERIORES.

(1) - VARIAÇÃO EM RELAÇÃO AO ANO ANTERIOR. (2) - VARIAÇÃO EM RELAÇÃO AO MÊS ANTERIOR.

FONTE: GRUPO DE COORDENAÇÃO DE ESTATÍSTICAS AGROPECUÁRIAS - GCEA/IBGE

ALGODÃO HERBÁCEO (em caroço)

GRANDES REGIÕES E UNIDADES DA FEDERAÇÃO	SITUAÇÃO DA CULTURA	VARIÁVEL	SAFRA 2008	S A F R A 2009		VARIACÃO (%)		PARTICIPAÇÃO (%)	
				MÊS ANTERIOR	MÊS ATUAL	(1)	(2)	SAFRA 2008	SAFRA 2009
TOTAL	P	ÁREA I	1 065 566	...	896 507	-15.9	...	100.0	100.0
		ÁREA II	1 062 436	...	896 507	-15.6	...	100.0	100.0
		PRODUÇÃO	3 995 095	...	3 322 055	-16.8	...	100.0	100.0
		REND.MÉDIO	3 760	...	3 706	-1.4	...	-	-
NORDESTE	P	ÁREA I	365 849	...	360 433	-1.5	...	34.3	40.2
		ÁREA II	362 719	...	360 433	-0.6	...	34.1	40.2
		PRODUÇÃO	1 295 635	...	1 262 654	-2.5	...	32.4	38.0
		REND.MÉDIO	3 572	...	3 503	-1.9	...	-	-
MARANHÃO	P	ÁREA I	12 314	...	12 131	-1.5	...	1.2	1.4
		ÁREA II	12 302	...	12 131	-1.4	...	1.2	1.4
		PRODUÇÃO	41 279	...	40 346	-2.3	...	1.0	1.2
		REND.MÉDIO	3 355	...	3 326	-0.9	...	-	-
PIAUI	P	ÁREA I	14 600	...	10 958	-24.9	...	1.4	1.2
		ÁREA II	14 600	...	10 958	-24.9	...	1.4	1.2
		PRODUÇÃO	49 584	...	39 200	-20.9	...	1.2	1.2
		REND.MÉDIO	3 396	...	3 577	5.3	...	-	-
CEARÁ	P	ÁREA I	3 988	...	4 615	15.7	...	0.4	0.5
		ÁREA II	3 988	...	4 615	15.7	...	0.4	0.5
		PRODUÇÃO	4 838	...	5 389	11.4	...	0.1	0.2
		REND.MÉDIO	1 213	...	1 168	-3.7	...	-	-
RIO GRANDE DO NORTE .	P	ÁREA I	9 480	...	10 070	6.2	...	0.9	1.1
		ÁREA II	7 362	...	10 070	36.8	...	0.7	1.1
		PRODUÇÃO	5 146	...	6 938	34.8	...	0.1	0.2
		REND.MÉDIO	699	...	689	-1.4	...	-	-
PARAIBA	P	ÁREA I	3 605	...	4 041	12.1	...	0.3	0.5
		ÁREA II	2 747	...	4 041	47.1	...	0.3	0.5
		PRODUÇÃO	2 550	...	3 318	30.1	...	0.1	0.1
		REND.MÉDIO	928	...	821	-11.5	...	-	-
PERNAMBUCO	P	ÁREA I	2 885	...	3 097	7.3	...	0.3	0.3
		ÁREA II	2 843	...	3 097	8.9	...	0.3	0.3
		PRODUÇÃO	2 098	...	2 100	0.1	...	0.1	0.1
		REND.MÉDIO	738	...	678	-8.1	...	-	-
ALAGOAS	P	ÁREA I	3 500	...	3 000	-14.3	...	0.3	0.3
		ÁREA II	3 400	...	3 000	-11.8	...	0.3	0.3
		PRODUÇÃO	680	...	780	14.7	...	0.0	0.0
		REND.MÉDIO	200	...	260	30.0	...	-	-
BAHIA	P	ÁREA I	315 477	...	312 521	-0.9	...	29.6	34.9
		ÁREA II	315 477	...	312 521	-0.9	...	29.7	34.9
		PRODUÇÃO	1 189 460	...	1 164 583	-2.1	...	29.8	35.1
		REND.MÉDIO	3 770	...	3 726	-1.2	...	-	-
SUDESTE	P	ÁREA I	37 413	...	29 610	-20.9	...	3.5	3.3
		ÁREA II	37 413	...	29 610	-20.9	...	3.5	3.3
		PRODUÇÃO	132 746	...	94 557	-28.8	...	3.3	2.8
		REND.MÉDIO	3 548	...	3 193	-10.0	...	-	-
MINAS GERAIS	P	ÁREA I	20 713	...	15 710	-24.2	...	1.9	1.8
		ÁREA II	20 713	...	15 710	-24.2	...	1.9	1.8
		PRODUÇÃO	77 218	...	59 529	-22.9	...	1.9	1.8
		REND.MÉDIO	3 728	...	3 789	1.6	...	-	-
SÃO PAULO	P	ÁREA I	16 700	...	13 900	-16.8	...	1.6	1.6
		ÁREA II	16 700	...	13 900	-16.8	...	1.6	1.6
		PRODUÇÃO	55 528	...	35 028	-36.9	...	1.4	1.1
		REND.MÉDIO	3 325	...	2 520	-24.2	...	-	-
SUL	P	ÁREA I	6 464	...	3 287	-49.1	...	0.6	0.4
		ÁREA II	6 464	...	3 287	-49.1	...	0.6	0.4
		PRODUÇÃO	17 167	...	8 894	-48.2	...	0.4	0.3
		REND.MÉDIO	2 656	...	2 706	1.9	...	-	-
PARANÁ	P	ÁREA I	6 464	...	3 287	-49.1	...	0.6	0.4
		ÁREA II	6 464	...	3 287	-49.1	...	0.6	0.4
		PRODUÇÃO	17 167	...	8 894	-48.2	...	0.4	0.3
		REND.MÉDIO	2 656	...	2 706	1.9	...	-	-

ALGODÃO HERBÁCEO (em caroço)

GRANDES REGIÕES E UNIDADES DA FEDERAÇÃO	SITUAÇÃO DA CULTURA	VARIÁVEL	SAFRA 2008	S A F R A 2009		VARIACÃO (%)		PARTICIPAÇÃO (%)	
				MÊS ANTERIOR	MÊS ATUAL	(1)	(2)	SAFRA 2008	SAFRA 2009
CENTRO-OESTE .	P	ÁREA I	655 840	...	503 177	-23.3	...	61.5	56.1
		ÁREA II	655 840	...	503 177	-23.3	...	61.7	56.1
		PRODUÇÃO	2 549 547	...	1 955 950	-23.3	...	63.8	58.9
		REND.MÉDIO	3 887	...	3 887	-	...	-	-
MATO GROSSO DO SUL ..	P	ÁREA I	44 224	...	37 300	-15.7	...	4.2	4.2
		ÁREA II	44 224	...	37 300	-15.7	...	4.2	4.2
		PRODUÇÃO	179 155	...	151 065	-15.7	...	4.5	4.5
		REND.MÉDIO	4 051	...	4 050	-0.0	...	-	-
MATO GROSSO	P	ÁREA I	539 586	...	412 947	-23.5	...	50.6	46.1
		ÁREA II	539 586	...	412 947	-23.5	...	50.8	46.1
		PRODUÇÃO	2 083 398	...	1 595 835	-23.4	...	52.1	48.0
		REND.MÉDIO	3 861	...	3 865	0.1	...	-	-
GOIÁS	P	ÁREA I	72 030	...	52 930	-26.5	...	6.8	5.9
		ÁREA II	72 030	...	52 930	-26.5	...	6.8	5.9
		PRODUÇÃO	286 994	...	209 050	-27.2	...	7.2	6.3
		REND.MÉDIO	3 984	...	3 950	-0.9	...	-	-

NOTAS - 1. SITUAÇÃO DA CULTURA: P (ÁREA I: PLANTADA; ÁREA II: A SER COLHIDA; PRODUÇÃO E RENDIMENTO MÉDIO ESPERADOS);
C (ÁREA I: PLANTADA; ÁREA II: COLHIDA; PRODUÇÃO E RENDIMENTO MÉDIO OBTIDOS).
A DIFERENÇA ENTRE AS ÁREAS I E II REFERE-SE A ÁREA PERDIDA.

2. ÁREA (ha), PRODUÇÃO (t) E RENDIMENTO MÉDIO (kg/ha).

PARA AS UNIDADES DA FEDERAÇÃO QUE, POR FORÇA DO CALENDÁRIO AGRÍCOLA, AINDA NÃO DISPÕEM DAS ESTIMATIVAS INICIAIS, OS DADOS CORRESPONDEM A UMA PROJEÇÃO OBTIDA A PARTIR DAS INFORMAÇÕES DE ANOS ANTERIORES.

(1) - VARIACÃO EM RELAÇÃO AO ANO ANTERIOR. (2) - VARIACÃO EM RELAÇÃO AO MÊS ANTERIOR.

FONTE: GRUPO DE COORDENAÇÃO DE ESTATÍSTICAS AGROPECUÁRIAS - GCEA/IBGE

ALHO

GRANDES REGIÕES E UNIDADES DA FEDERAÇÃO	SITUAÇÃO DA CULTURA	VARIÁVEL	SAFRA 2008	S A F R A 2009		VARIACÃO (%)		PARTICIPAÇÃO (%)	
				MÊS ANTERIOR	MÊS ATUAL	(1)	(2)	SAFRA 2008	SAFRA 2009
TOTAL	P	ÁREA I	10 192	...	10 206	0.1	...	100.0	100.0
		ÁREA II	10 192	...	10 206	0.1	...	100.0	100.0
		PRODUÇÃO	91 464	...	88 337	-3.4	...	100.0	100.0
		REND.MÉDIO	8 974	...	8 655	-3.6	...	-	-
NORDESTE	P	ÁREA I	616	...	602	-2.3	...	6.0	5.9
		ÁREA II	616	...	602	-2.3	...	6.0	5.9
		PRODUÇÃO	4 153	...	4 214	1.5	...	4.5	4.8
		REND.MÉDIO	6 742	...	7 000	3.8	...	-	-
CEARÁ	P	ÁREA I	6	...	6	-	...	0.1	0.1
		ÁREA II	6	...	6	-	...	0.1	0.1
		PRODUÇÃO	29	...	30	3.4	...	0.0	0.0
		REND.MÉDIO	4 833	...	5 000	3.5	...	-	-
BAHIA	P	ÁREA I	610	...	596	-2.3	...	6.0	5.8
		ÁREA II	610	...	596	-2.3	...	6.0	5.8
		PRODUÇÃO	4 124	...	4 184	1.5	...	4.5	4.7
		REND.MÉDIO	6 761	...	7 020	3.8	...	-	-
SUDESTE	P	ÁREA I	2 268	...	2 269	0.0	...	22.3	22.2
		ÁREA II	2 268	...	2 269	0.0	...	22.3	22.2
		PRODUÇÃO	24 554	...	24 549	-0.0	...	26.8	27.8
		REND.MÉDIO	10 826	...	10 819	-0.1	...	-	-
MINAS GERAIS	P	ÁREA I	1 958	...	1 959	0.1	...	19.2	19.2
		ÁREA II	1 958	...	1 959	0.1	...	19.2	19.2
		PRODUÇÃO	22 094	...	22 052	-0.2	...	24.2	25.0
		REND.MÉDIO	11 284	...	11 257	-0.2	...	-	-
ESPÍRITO SANTO	P	ÁREA I	113	...	113	-	...	1.1	1.1
		ÁREA II	113	...	113	-	...	1.1	1.1
		PRODUÇÃO	743	...	747	0.5	...	0.8	0.8
		REND.MÉDIO	6 575	...	6 611	0.5	...	-	-
SÃO PAULO	P	ÁREA I	197	...	197	-	...	1.9	1.9
		ÁREA II	197	...	197	-	...	1.9	1.9
		PRODUÇÃO	1 717	...	1 750	1.9	...	1.9	2.0
		REND.MÉDIO	8 716	...	8 883	1.9	...	-	-
SUL	P	ÁREA I	5 232	...	5 259	0.5	...	51.3	51.5
		ÁREA II	5 232	...	5 259	0.5	...	51.3	51.5
		PRODUÇÃO	37 615	...	35 459	-5.7	...	41.1	40.1
		REND.MÉDIO	7 189	...	6 743	-6.2	...	-	-
PARANÁ	P	ÁREA I	751	...	780	3.9	...	7.4	7.6
		ÁREA II	751	...	780	3.9	...	7.4	7.6
		PRODUÇÃO	3 738	...	3 579	-4.3	...	4.1	4.1
		REND.MÉDIO	4 977	...	4 588	-7.8	...	-	-
SANTA CATARINA	P	ÁREA I	1 577	...	1 465	-7.1	...	15.5	14.4
		ÁREA II	1 577	...	1 465	-7.1	...	15.5	14.4
		PRODUÇÃO	14 219	...	12 543	-11.8	...	15.5	14.2
		REND.MÉDIO	9 016	...	8 562	-5.0	...	-	-
RIO GRANDE DO SUL ...	P	ÁREA I	2 904	...	3 014	3.8	...	28.5	29.5
		ÁREA II	2 904	...	3 014	3.8	...	28.5	29.5
		PRODUÇÃO	19 658	...	19 337	-1.6	...	21.5	21.9
		REND.MÉDIO	6 769	...	6 416	-5.2	...	-	-
CENTRO-OESTE .	P	ÁREA I	2 076	...	2 076	-	...	20.4	20.3
		ÁREA II	2 076	...	2 076	-	...	20.4	20.3
		PRODUÇÃO	25 142	...	24 115	-4.1	...	27.5	27.3
		REND.MÉDIO	12 111	...	11 616	-4.1	...	-	-
GOIÁS	P	ÁREA I	1 900	...	1 900	-	...	18.6	18.6
		ÁREA II	1 900	...	1 900	-	...	18.6	18.6
		PRODUÇÃO	23 317	...	22 314	-4.3	...	25.5	25.3
		REND.MÉDIO	12 272	...	11 744	-4.3	...	-	-

ALHO

GRANDES REGIÕES E UNIDADES DA FEDERAÇÃO	SITUAÇÃO DA CULTURA	VARIÁVEL	SAFRA 2008	S A F R A 2009		VARIACÃO (%)		PARTICIPAÇÃO (%)	
				MÊS ANTERIOR	MÊS ATUAL	(1)	(2)	SAFRA 2008	SAFRA 2009
DISTRITO FEDERAL	P	ÁREA I	176	...	176	-	...	1.7	1.7
		ÁREA II	176	...	176	-	...	1.7	1.7
		PRODUÇÃO	1 825	...	1 801	-1.3	...	2.0	2.0
		REND.MÉDIO	10 369	...	10 233	-1.3	...	-	-

NOTAS - 1. SITUAÇÃO DA CULTURA: P (ÁREA I: PLANTADA; ÁREA II: A SER COLHIDA; PRODUÇÃO E RENDIMENTO MÉDIO ESPERADOS);
C (ÁREA I: PLANTADA; ÁREA II: COLHIDA; PRODUÇÃO E RENDIMENTO MÉDIO OBTIDOS).
A DIFERENÇA ENTRE AS ÁREAS I E II REFERE-SE A ÁREA PERDIDA.

2. ÁREA (ha), PRODUÇÃO (t) E RENDIMENTO MÉDIO (kg/ha).

PARA AS UNIDADES DA FEDERAÇÃO QUE, POR FORÇA DO CALENDÁRIO AGRÍCOLA, AINDA NÃO DISPÕEM DAS ESTIMATIVAS INICIAIS, OS DADOS CORRESPONDEM A UMA PROJEÇÃO OBTIDA A PARTIR DAS INFORMAÇÕES DE ANOS ANTERIORES.

(1) - VARIACÃO EM RELAÇÃO AO ANO ANTERIOR. (2) - VARIACÃO EM RELAÇÃO AO MÊS ANTERIOR.

FONTE: GRUPO DE COORDENAÇÃO DE ESTATÍSTICAS AGROPECUÁRIAS - GCEA/IBGE

AMENDOIM (em casca) - TOTAL

GRANDES REGIÕES E UNIDADES DA FEDERAÇÃO	SITUAÇÃO DA CULTURA	VARIÁVEL	SAFRA 2008	S A F R A 2009		VARIACÃO (%)		PARTICIPAÇÃO (%)	
				MÊS ANTERIOR	MÊS ATUAL	(1)	(2)	SAFRA 2008	SAFRA 2009
TOTAL	P	ÁREA I	113 283	...	112 209	-0.9	...	100.0	100.0
		ÁREA II	113 282	...	112 209	-0.9	...	100.0	100.0
		PRODUÇÃO	296 910	...	285 113	-4.0	...	100.0	100.0
		REND.MÉDIO	2 621	...	2 541	-3.1	...	-	-
NORDESTE	P	ÁREA I	10 753	...	10 575	-1.7	...	9.5	9.4
		ÁREA II	10 753	...	10 575	-1.7	...	9.5	9.4
		PRODUÇÃO	12 130	...	11 823	-2.5	...	4.1	4.1
		REND.MÉDIO	1 128	...	1 118	-0.9	...	-	-
CEARÁ	P	ÁREA I	801	...	798	-0.4	...	0.7	0.7
		ÁREA II	801	...	798	-0.4	...	0.7	0.7
		PRODUÇÃO	1 150	...	1 199	4.3	...	0.4	0.4
		REND.MÉDIO	1 436	...	1 503	4.7	...	-	-
PARAÍBA	P	ÁREA I	1 340	...	1 353	1.0	...	1.2	1.2
		ÁREA II	1 340	...	1 353	1.0	...	1.2	1.2
		PRODUÇÃO	1 496	...	1 037	-30.7	...	0.5	0.4
		REND.MÉDIO	1 116	...	766	-31.4	...	-	-
SERGIPE	P	ÁREA I	1 725	...	1 700	-1.4	...	1.5	1.5
		ÁREA II	1 725	...	1 700	-1.4	...	1.5	1.5
		PRODUÇÃO	2 091	...	2 040	-2.4	...	0.7	0.7
		REND.MÉDIO	1 212	...	1 200	-1.0	...	-	-
BAHIA	P	ÁREA I	6 887	...	6 724	-2.4	...	6.1	6.0
		ÁREA II	6 887	...	6 724	-2.4	...	6.1	6.0
		PRODUÇÃO	7 393	...	7 547	2.1	...	2.5	2.6
		REND.MÉDIO	1 073	...	1 122	4.6	...	-	-
SUDESTE	P	ÁREA I	86 948	...	83 896	-3.5	...	76.8	74.8
		ÁREA II	86 947	...	83 896	-3.5	...	76.8	74.8
		PRODUÇÃO	248 425	...	229 159	-7.8	...	83.7	80.4
		REND.MÉDIO	2 857	...	2 731	-4.4	...	-	-
MINAS GERAIS	P	ÁREA I	5 648	...	2 596	-54.0	...	5.0	2.3
		ÁREA II	5 647	...	2 596	-54.0	...	5.0	2.3
		PRODUÇÃO	11 991	...	5 682	-52.6	...	4.0	2.0
		REND.MÉDIO	2 123	...	2 189	3.1	...	-	-
SÃO PAULO	P	ÁREA I	81 300	...	81 300	-	...	71.8	72.5
		ÁREA II	81 300	...	81 300	-	...	71.8	72.5
		PRODUÇÃO	236 434	...	223 477	-5.5	...	79.6	78.4
		REND.MÉDIO	2 908	...	2 749	-5.5	...	-	-
SUL	P	ÁREA I	10 531	...	10 913	3.6	...	9.3	9.7
		ÁREA II	10 531	...	10 913	3.6	...	9.3	9.7
		PRODUÇÃO	23 822	...	24 814	4.2	...	8.0	8.7
		REND.MÉDIO	2 262	...	2 274	0.5	...	-	-
PARANÁ	P	ÁREA I	6 050	...	6 484	7.2	...	5.3	5.8
		ÁREA II	6 050	...	6 484	7.2	...	5.3	5.8
		PRODUÇÃO	17 023	...	17 748	4.3	...	5.7	6.2
		REND.MÉDIO	2 814	...	2 737	-2.7	...	-	-
RIO GRANDE DO SUL ...	P	ÁREA I	4 481	...	4 429	-1.2	...	4.0	3.9
		ÁREA II	4 481	...	4 429	-1.2	...	4.0	3.9
		PRODUÇÃO	6 799	...	7 066	3.9	...	2.3	2.5
		REND.MÉDIO	1 517	...	1 595	5.1	...	-	-
CENTRO-OESTE .	P	ÁREA I	5 051	...	6 825	35.1	...	4.5	6.1
		ÁREA II	5 051	...	6 825	35.1	...	4.5	6.1
		PRODUÇÃO	12 533	...	19 317	54.1	...	4.2	6.8
		REND.MÉDIO	2 481	...	2 830	14.1	...	-	-
MATO GROSSO	P	ÁREA I	2 461	...	4 235	72.1	...	2.2	3.8
		ÁREA II	2 461	...	4 235	72.1	...	2.2	3.8
		PRODUÇÃO	6 144	...	12 881	109.7	...	2.1	4.5
		REND.MÉDIO	2 497	...	3 042	21.8	...	-	-

AMENDOIM (em casca) - TOTAL

GRANDES REGIÕES E UNIDADES DA FEDERAÇÃO	SITUAÇÃO DA CULTURA	VARIÁVEL	SAFRA 2008	S A F R A 2009		VARIACÃO (%)		PARTICIPAÇÃO (%)	
				MÊS ANTERIOR	MÊS ATUAL	(1)	(2)	SAFRA 2008	SAFRA 2009
GOIÁS	P	ÁREA I	2 590	...	2 590	-	...	2.3	2.3
		ÁREA II	2 590	...	2 590	-	...	2.3	2.3
		PRODUÇÃO	6 389	...	6 436	0.7	...	2.2	2.3
		REND.MÉDIO	2 467	...	2 485	0.7	...	-	-

NOTAS - 1. SITUAÇÃO DA CULTURA: P (ÁREA I: PLANTADA; ÁREA II: A SER COLHIDA; PRODUÇÃO E RENDIMENTO MÉDIO ESPERADOS);
C (ÁREA I: PLANTADA; ÁREA II: COLHIDA; PRODUÇÃO E RENDIMENTO MÉDIO OBTIDOS).
A DIFERENÇA ENTRE AS ÁREAS I E II REFERE-SE A ÁREA PERDIDA.

2. ÁREA (ha), PRODUÇÃO (t) E RENDIMENTO MÉDIO (kg/ha).

PARA AS UNIDADES DA FEDERAÇÃO QUE, POR FORÇA DO CALENDÁRIO AGRÍCOLA, AINDA NÃO DISPÕEM DAS ESTIMATIVAS INICIAIS, OS DADOS CORRESPONDEM A UMA PROJEÇÃO OBTIDA A PARTIR DAS INFORMAÇÕES DE ANOS ANTERIORES.

(1) - VARIACÃO EM RELAÇÃO AO ANO ANTERIOR. (2) - VARIACÃO EM RELAÇÃO AO MÊS ANTERIOR.

FONTE: GRUPO DE COORDENAÇÃO DE ESTATÍSTICAS AGROPECUÁRIAS - GCEA/IBGE

AMENDOIM (em casca) - 1ª safra

GRANDES REGIÕES E UNIDADES DA FEDERAÇÃO	SITUAÇÃO DA CULTURA	VARIÁVEL	SAFRA 2008	S A F R A 2009		VARIACÃO (%)		PARTICIPAÇÃO (%)	
				MÊS ANTERIOR	MÊS ATUAL	(1)	(2)	SAFRA 2008	SAFRA 2009
TOTAL	P	ÁREA I	88 970	...	86 297	-3.0	...	100.0	100.0
		ÁREA II	88 969	...	86 297	-3.0	...	100.0	100.0
		PRODUÇÃO	257 152	...	239 391	-6.9	...	100.0	100.0
		REND.MÉDIO	2 890	...	2 774	-4.0	...	-	-
NORDESTE	P	ÁREA I	801	...	798	-0.4	...	0.9	0.9
		ÁREA II	801	...	798	-0.4	...	0.9	0.9
		PRODUÇÃO	1 150	...	1 199	4.3	...	0.4	0.5
		REND.MÉDIO	1 436	...	1 503	4.7	...	-	-
CEARÁ	P	ÁREA I	801	...	798	-0.4	...	0.9	0.9
		ÁREA II	801	...	798	-0.4	...	0.9	0.9
		PRODUÇÃO	1 150	...	1 199	4.3	...	0.4	0.5
		REND.MÉDIO	1 436	...	1 503	4.7	...	-	-
SUDESTE	P	ÁREA I	75 048	...	71 996	-4.1	...	84.4	83.4
		ÁREA II	75 047	...	71 996	-4.1	...	84.4	83.4
		PRODUÇÃO	225 791	...	206 942	-8.3	...	87.8	86.4
		REND.MÉDIO	3 009	...	2 874	-4.5	...	-	-
MINAS GERAIS	P	ÁREA I	5 648	...	2 596	-54.0	...	6.3	3.0
		ÁREA II	5 647	...	2 596	-54.0	...	6.3	3.0
		PRODUÇÃO	11 991	...	5 682	-52.6	...	4.7	2.4
		REND.MÉDIO	2 123	...	2 189	3.1	...	-	-
SÃO PAULO	P	ÁREA I	69 400	...	69 400	-	...	78.0	80.4
		ÁREA II	69 400	...	69 400	-	...	78.0	80.4
		PRODUÇÃO	213 800	...	201 260	-5.9	...	83.1	84.1
		REND.MÉDIO	3 081	...	2 900	-5.9	...	-	-
SUL	P	ÁREA I	10 531	...	10 913	3.6	...	11.8	12.6
		ÁREA II	10 531	...	10 913	3.6	...	11.8	12.6
		PRODUÇÃO	23 822	...	24 814	4.2	...	9.3	10.4
		REND.MÉDIO	2 262	...	2 274	0.5	...	-	-
PARANÁ	P	ÁREA I	6 050	...	6 484	7.2	...	6.8	7.5
		ÁREA II	6 050	...	6 484	7.2	...	6.8	7.5
		PRODUÇÃO	17 023	...	17 748	4.3	...	6.6	7.4
		REND.MÉDIO	2 814	...	2 737	-2.7	...	-	-
RIO GRANDE DO SUL ...	P	ÁREA I	4 481	...	4 429	-1.2	...	5.0	5.1
		ÁREA II	4 481	...	4 429	-1.2	...	5.0	5.1
		PRODUÇÃO	6 799	...	7 066	3.9	...	2.6	3.0
		REND.MÉDIO	1 517	...	1 595	5.1	...	-	-
CENTRO-OESTE .	P	ÁREA I	2 590	...	2 590	-	...	2.9	3.0
		ÁREA II	2 590	...	2 590	-	...	2.9	3.0
		PRODUÇÃO	6 389	...	6 436	0.7	...	2.5	2.7
		REND.MÉDIO	2 467	...	2 485	0.7	...	-	-
GOIÁS	P	ÁREA I	2 590	...	2 590	-	...	2.9	3.0
		ÁREA II	2 590	...	2 590	-	...	2.9	3.0
		PRODUÇÃO	6 389	...	6 436	0.7	...	2.5	2.7
		REND.MÉDIO	2 467	...	2 485	0.7	...	-	-

NOTAS - 1. SITUAÇÃO DA CULTURA: P (ÁREA I: PLANTADA; ÁREA II: A SER COLHIDA; PRODUÇÃO E RENDIMENTO MÉDIO ESPERADOS);
C (ÁREA I: PLANTADA; ÁREA II: COLHIDA; PRODUÇÃO E RENDIMENTO MÉDIO OBTIDOS).
A DIFERENÇA ENTRE AS ÁREAS I E II REFERE-SE À ÁREA PERDIDA.

2. ÁREA (ha), PRODUÇÃO (t) E RENDIMENTO MÉDIO (kg/ha).

PARA AS UNIDADES DA FEDERAÇÃO QUE, POR FORÇA DO CALENDÁRIO AGRÍCOLA, AINDA NÃO DISPÕEM DAS ESTIMATIVAS INICIAIS, OS DADOS CORRESPONDEM A UMA PROJEÇÃO OBTIDA A PARTIR DAS INFORMAÇÕES DE ANOS ANTERIORES.

(1) - VARIACÃO EM RELAÇÃO AO ANO ANTERIOR. (2) - VARIACÃO EM RELAÇÃO AO MÊS ANTERIOR.

FONTE: GRUPO DE COORDENAÇÃO DE ESTATÍSTICAS AGROPECUÁRIAS - GCEA/IBGE

AMENDOIM (em casca) - 2ª safra

GRANDES REGIÕES E UNIDADES DA FEDERAÇÃO	SITUAÇÃO DA CULTURA	VARIÁVEL	SAFRA 2008	S A F R A 2009		VARIACÃO (%)		PARTICIPAÇÃO (%)	
				MÊS ANTERIOR	MÊS ATUAL	(1)	(2)	SAFRA 2008	SAFRA 2009
TOTAL	P	ÁREA I	24 313	...	25 912	6.6	...	100.0	100.0
		ÁREA II	24 313	...	25 912	6.6	...	100.0	100.0
		PRODUÇÃO	39 758	...	45 722	15.0	...	100.0	100.0
		REND.MÉDIO	1 635	...	1 765	8.0	...	-	-
NORDESTE	P	ÁREA I	9 952	...	9 777	-1.8	...	40.9	37.7
		ÁREA II	9 952	...	9 777	-1.8	...	40.9	37.7
		PRODUÇÃO	10 980	...	10 624	-3.2	...	27.6	23.2
		REND.MÉDIO	1 103	...	1 087	-1.5	...	-	-
PARAÍBA	P	ÁREA I	1 340	...	1 353	1.0	...	5.5	5.2
		ÁREA II	1 340	...	1 353	1.0	...	5.5	5.2
		PRODUÇÃO	1 496	...	1 037	-30.7	...	3.8	2.3
		REND.MÉDIO	1 116	...	766	-31.4	...	-	-
SERGIPE	P	ÁREA I	1 725	...	1 700	-1.4	...	7.1	6.6
		ÁREA II	1 725	...	1 700	-1.4	...	7.1	6.6
		PRODUÇÃO	2 091	...	2 040	-2.4	...	5.3	4.5
		REND.MÉDIO	1 212	...	1 200	-1.0	...	-	-
BAHIA	P	ÁREA I	6 887	...	6 724	-2.4	...	28.3	25.9
		ÁREA II	6 887	...	6 724	-2.4	...	28.3	25.9
		PRODUÇÃO	7 393	...	7 547	2.1	...	18.6	16.5
		REND.MÉDIO	1 073	...	1 122	4.6	...	-	-
SUDESTE	P	ÁREA I	11 900	...	11 900	-	...	48.9	45.9
		ÁREA II	11 900	...	11 900	-	...	48.9	45.9
		PRODUÇÃO	22 634	...	22 217	-1.8	...	56.9	48.6
		REND.MÉDIO	1 902	...	1 867	-1.8	...	-	-
SÃO PAULO	P	ÁREA I	11 900	...	11 900	-	...	48.9	45.9
		ÁREA II	11 900	...	11 900	-	...	48.9	45.9
		PRODUÇÃO	22 634	...	22 217	-1.8	...	56.9	48.6
		REND.MÉDIO	1 902	...	1 867	-1.8	...	-	-
CENTRO-OESTE .	P	ÁREA I	2 461	...	4 235	72.1	...	10.1	16.3
		ÁREA II	2 461	...	4 235	72.1	...	10.1	16.3
		PRODUÇÃO	6 144	...	12 881	109.7	...	15.5	28.2
		REND.MÉDIO	2 497	...	3 042	21.8	...	-	-
MATO GROSSO	P	ÁREA I	2 461	...	4 235	72.1	...	10.1	16.3
		ÁREA II	2 461	...	4 235	72.1	...	10.1	16.3
		PRODUÇÃO	6 144	...	12 881	109.7	...	15.5	28.2
		REND.MÉDIO	2 497	...	3 042	21.8	...	-	-

NOTAS - 1. SITUAÇÃO DA CULTURA: P (ÁREA I: PLANTADA; ÁREA II: A SER COLHIDA; PRODUÇÃO E RENDIMENTO MÉDIO ESPERADOS);
C (ÁREA I: PLANTADA; ÁREA II: COLHIDA; PRODUÇÃO E RENDIMENTO MÉDIO OBTIDOS).
A DIFERENÇA ENTRE AS ÁREAS I E II REFERE-SE À ÁREA PERDIDA.

2. ÁREA (ha), PRODUÇÃO (t) E RENDIMENTO MÉDIO (kg/ha).

PARA AS UNIDADES DA FEDERAÇÃO QUE, POR FORÇA DO CALENDÁRIO AGRÍCOLA, AINDA NÃO DISPÕEM DAS ESTIMATIVAS INICIAIS, OS DADOS CORRESPONDEM A UMA PROJEÇÃO OBTIDA A PARTIR DAS INFORMAÇÕES DE ANOS ANTERIORES.

(1) - VARIACÃO EM RELAÇÃO AO ANO ANTERIOR. (2) - VARIACÃO EM RELAÇÃO AO MÊS ANTERIOR.

FONTE: GRUPO DE COORDENAÇÃO DE ESTATÍSTICAS AGROPECUÁRIAS - GCEA/IBGE

ARROZ (em casca)

GRANDES REGIÕES E UNIDADES DA FEDERAÇÃO	SITUAÇÃO DA CULTURA	VARIÁVEL	SAFRA 2008	S A F R A 2009		VARIACÃO (%)		PARTICIPAÇÃO (%)	
				MÊS ANTERIOR	MÊS ATUAL	(1)	(2)	SAFRA 2008	SAFRA 2009
TOTAL	P	ÁREA I	2 876 671	...	2 898 757	0.8	...	100.0	100.0
		ÁREA II	2 857 911	...	2 898 707	1.4	...	100.0	100.0
		PRODUÇÃO	12 114 486	...	12 384 061	2.2	...	100.0	100.0
		REND.MÉDIO	4 239	...	4 272	0.8	...	-	-
NORTE	P	ÁREA I	427 317	...	421 564	-1.3	...	14.9	14.5
		ÁREA II	422 138	...	421 564	-0.1	...	14.8	14.5
		PRODUÇÃO	1 035 761	...	1 041 815	0.6	...	8.5	8.4
		REND.MÉDIO	2 454	...	2 471	0.7	...	-	-
RONDÔNIA	P	ÁREA I	71 031	...	65 855	-7.3	...	2.5	2.3
		ÁREA II	66 437	...	65 855	-0.9	...	2.3	2.3
		PRODUÇÃO	144 311	...	145 782	1.0	...	1.2	1.2
		REND.MÉDIO	2 172	...	2 214	1.9	...	-	-
ACRE	P	ÁREA I	12 660	...	12 345	-2.5	...	0.4	0.4
		ÁREA II	12 660	...	12 345	-2.5	...	0.4	0.4
		PRODUÇÃO	20 200	...	17 620	-12.8	...	0.2	0.1
		REND.MÉDIO	1 596	...	1 427	-10.6	...	-	-
AMAZONAS	P	ÁREA I	4 800	...	4 800	-	...	0.2	0.2
		ÁREA II	4 800	...	4 800	-	...	0.2	0.2
		PRODUÇÃO	9 124	...	8 426	-7.7	...	0.1	0.1
		REND.MÉDIO	1 901	...	1 755	-7.7	...	-	-
RORAIMA	P	ÁREA I	22 200	...	22 200	-	...	0.8	0.8
		ÁREA II	22 000	...	22 200	0.9	...	0.8	0.8
		PRODUÇÃO	125 800	...	119 532	-5.0	...	1.0	1.0
		REND.MÉDIO	5 718	...	5 384	-5.8	...	-	-
PARÁ	P	ÁREA I	158 921	...	163 337	2.8	...	5.5	5.6
		ÁREA II	158 621	...	163 337	3.0	...	5.6	5.6
		PRODUÇÃO	293 087	...	322 699	10.1	...	2.4	2.6
		REND.MÉDIO	1 848	...	1 976	6.9	...	-	-
AMAPÁ	P	ÁREA I	3 300	...	3 500	6.1	...	0.1	0.1
		ÁREA II	3 215	...	3 500	8.9	...	0.1	0.1
		PRODUÇÃO	3 568	...	3 850	7.9	...	0.0	0.0
		REND.MÉDIO	1 110	...	1 100	-0.9	...	-	-
TOCANTINS	P	ÁREA I	154 405	...	149 527	-3.2	...	5.4	5.2
		ÁREA II	154 405	...	149 527	-3.2	...	5.4	5.2
		PRODUÇÃO	439 671	...	423 906	-3.6	...	3.6	3.4
		REND.MÉDIO	2 848	...	2 835	-0.5	...	-	-
NORDESTE	P	ÁREA I	707 862	...	702 432	-0.8	...	24.6	24.2
		ÁREA II	696 616	...	702 432	0.8	...	24.4	24.2
		PRODUÇÃO	1 168 404	...	1 183 276	1.3	...	9.6	9.6
		REND.MÉDIO	1 677	...	1 685	0.5	...	-	-
MARANHÃO	P	ÁREA I	477 466	...	468 042	-2.0	...	16.6	16.1
		ÁREA II	477 466	...	468 042	-2.0	...	16.7	16.1
		PRODUÇÃO	697 032	...	666 319	-4.4	...	5.8	5.4
		REND.MÉDIO	1 460	...	1 424	-2.5	...	-	-
PIAUI	P	ÁREA I	142 629	...	147 805	3.6	...	5.0	5.1
		ÁREA II	133 003	...	147 805	11.1	...	4.7	5.1
		PRODUÇÃO	224 292	...	269 335	20.1	...	1.9	2.2
		REND.MÉDIO	1 686	...	1 822	8.1	...	-	-
CEARÁ	P	ÁREA I	33 144	...	34 873	5.2	...	1.2	1.2
		ÁREA II	32 806	...	34 873	6.3	...	1.1	1.2
		PRODUÇÃO	97 769	...	103 946	6.3	...	0.8	0.8
		REND.MÉDIO	2 980	...	2 981	0.0	...	-	-
RIO GRANDE DO NORTE .	P	ÁREA I	2 193	...	2 191	-0.1	...	0.1	0.1
		ÁREA II	1 493	...	2 191	46.8	...	0.1	0.1
		PRODUÇÃO	5 354	...	6 524	21.9	...	0.0	0.1
		REND.MÉDIO	3 586	...	2 978	-17.0	...	-	-
PARAÍBA	P	ÁREA I	7 069	...	7 284	3.0	...	0.2	0.3
		ÁREA II	6 542	...	7 284	11.3	...	0.2	0.3
		PRODUÇÃO	8 487	...	8 993	6.0	...	0.1	0.1
		REND.MÉDIO	1 297	...	1 235	-4.8	...	-	-

ARROZ (em casca)

GRANDES REGIÕES E UNIDADES DA FEDERAÇÃO	SITUAÇÃO DA CULTURA	VARIÁVEL	SAFRA 2008	S A F R A 2009		VARIACÃO (%)		PARTICIPAÇÃO (%)	
				MÊS ANTERIOR	MÊS ATUAL	(1)	(2)	SAFRA 2008	SAFRA 2009
PERNAMBUCO	P	ÁREA I	4 881	...	4 971	1.8	...	0.2	0.2
		ÁREA II	4 881	...	4 971	1.8	...	0.2	0.2
		PRODUÇÃO	26 831	...	24 855	-7.4	...	0.2	0.2
		REND.MÉDIO	5 497	...	5 000	-9.0	...	-	-
ALAGOAS	P	ÁREA I	3 328	...	3 310	-0.5	...	0.1	0.1
		ÁREA II	3 328	...	3 310	-0.5	...	0.1	0.1
		PRODUÇÃO	13 897	...	13 671	-1.6	...	0.1	0.1
		REND.MÉDIO	4 176	...	4 130	-1.1	...	-	-
SERGIPE	P	ÁREA I	11 510	...	11 510	-	...	0.4	0.4
		ÁREA II	11 510	...	11 510	-	...	0.4	0.4
		PRODUÇÃO	53 845	...	52 294	-2.9	...	0.4	0.4
		REND.MÉDIO	4 678	...	4 543	-2.9	...	-	-
BAHIA	P	ÁREA I	25 642	...	22 446	-12.5	...	0.9	0.8
		ÁREA II	25 587	...	22 446	-12.3	...	0.9	0.8
		PRODUÇÃO	40 897	...	37 339	-8.7	...	0.3	0.3
		REND.MÉDIO	1 598	...	1 664	4.1	...	-	-
SUDESTE	P	ÁREA I	94 025	...	86 348	-8.2	...	3.3	3.0
		ÁREA II	92 006	...	86 298	-6.2	...	3.2	3.0
		PRODUÇÃO	238 060	...	227 802	-4.3	...	2.0	1.8
		REND.MÉDIO	2 587	...	2 640	2.0	...	-	-
MINAS GERAIS	P	ÁREA I	67 100	...	59 376	-11.5	...	2.3	2.0
		ÁREA II	65 081	...	59 326	-8.8	...	2.3	2.0
		PRODUÇÃO	142 253	...	133 528	-6.1	...	1.2	1.1
		REND.MÉDIO	2 186	...	2 251	3.0	...	-	-
ESPÍRITO SANTO	P	ÁREA I	1 972	...	1 460	-26.0	...	0.1	0.1
		ÁREA II	1 972	...	1 460	-26.0	...	0.1	0.1
		PRODUÇÃO	5 771	...	4 335	-24.9	...	0.0	0.0
		REND.MÉDIO	2 926	...	2 969	1.5	...	-	-
RIO DE JANEIRO	P	ÁREA I	2 353	...	2 712	15.3	...	0.1	0.1
		ÁREA II	2 353	...	2 712	15.3	...	0.1	0.1
		PRODUÇÃO	8 088	...	10 139	25.4	...	0.1	0.1
		REND.MÉDIO	3 437	...	3 739	8.8	...	-	-
SÃO PAULO	P	ÁREA I	22 600	...	22 800	0.9	...	0.8	0.8
		ÁREA II	22 600	...	22 800	0.9	...	0.8	0.8
		PRODUÇÃO	81 948	...	79 800	-2.6	...	0.7	0.6
		REND.MÉDIO	3 626	...	3 500	-3.5	...	-	-
SUL	P	ÁREA I	1 271 330	...	1 293 963	1.8	...	44.2	44.6
		ÁREA II	1 271 054	...	1 293 963	1.8	...	44.5	44.6
		PRODUÇÃO	8 562 403	...	8 771 761	2.4	...	70.7	70.8
		REND.MÉDIO	6 736	...	6 779	0.6	...	-	-
PARANÁ	P	ÁREA I	46 717	...	44 034	-5.7	...	1.6	1.5
		ÁREA II	46 717	...	44 034	-5.7	...	1.6	1.5
		PRODUÇÃO	172 821	...	155 734	-9.9	...	1.4	1.3
		REND.MÉDIO	3 699	...	3 537	-4.4	...	-	-
SANTA CATARINA	P	ÁREA I	153 100	...	152 500	-0.4	...	5.3	5.3
		ÁREA II	153 100	...	152 500	-0.4	...	5.4	5.3
		PRODUÇÃO	1 018 115	...	995 825	-2.2	...	8.4	8.0
		REND.MÉDIO	6 650	...	6 530	-1.8	...	-	-
RIO GRANDE DO SUL ...	P	ÁREA I	1 071 513	...	1 097 429	2.4	...	37.2	37.9
		ÁREA II	1 071 237	...	1 097 429	2.4	...	37.5	37.9
		PRODUÇÃO	7 371 467	...	7 620 202	3.4	...	60.8	61.5
		REND.MÉDIO	6 881	...	6 944	0.9	...	-	-
CENTRO-OESTE .	P	ÁREA I	376 137	...	394 450	4.9	...	13.1	13.6
		ÁREA II	376 097	...	394 450	4.9	...	13.2	13.6
		PRODUÇÃO	1 109 858	...	1 159 407	4.5	...	9.2	9.4
		REND.MÉDIO	2 951	...	2 939	-0.4	...	-	-
MATO GROSSO DO SUL ..	P	ÁREA I	35 459	...	33 500	-5.5	...	1.2	1.2
		ÁREA II	35 419	...	33 500	-5.4	...	1.2	1.2
		PRODUÇÃO	188 406	...	176 800	-6.2	...	1.6	1.4
		REND.MÉDIO	5 319	...	5 278	-0.8	...	-	-

ARROZ (em casca)

GRANDES REGIÕES E UNIDADES DA FEDERAÇÃO	SITUAÇÃO DA CULTURA	VARIÁVEL	SAFRA 2008	S A F R A 2009		VARIACÃO (%)		PARTICIPAÇÃO (%)	
				MÊS ANTERIOR	MÊS ATUAL	(1)	(2)	SAFRA 2008	SAFRA 2009
MATO GROSSO	P	ÁREA I	239 808	...	264 810	10.4	...	8.3	9.1
		ÁREA II	239 808	...	264 810	10.4	...	8.4	9.1
		PRODUÇÃO	682 506	...	780 947	14.4	...	5.6	6.3
		REND.MÉDIO	2 846	...	2 949	3.6	...	-	-
GOIÁS	P	ÁREA I	100 870	...	96 140	-4.7	...	3.5	3.3
		ÁREA II	100 870	...	96 140	-4.7	...	3.5	3.3
		PRODUÇÃO	238 946	...	201 660	-15.6	...	2.0	1.6
		REND.MÉDIO	2 369	...	2 098	-11.4	...	-	-

NOTAS - 1. SITUAÇÃO DA CULTURA: P (ÁREA I: PLANTADA; ÁREA II: A SER COLHIDA; PRODUÇÃO E RENDIMENTO MÉDIO ESPERADOS);
C (ÁREA I: PLANTADA; ÁREA II: COLHIDA; PRODUÇÃO E RENDIMENTO MÉDIO OBTIDOS).
A DIFERENÇA ENTRE AS ÁREAS I E II REFERE-SE A ÁREA PERDIDA.

2. ÁREA (ha), PRODUÇÃO (t) E RENDIMENTO MÉDIO (kg/ha).

PARA AS UNIDADES DA FEDERAÇÃO QUE, POR FORÇA DO CALENDÁRIO AGRÍCOLA, AINDA NÃO DISPÕEM DAS ESTIMATIVAS INICIAIS, OS DADOS CORRESPONDEM A UMA PROJEÇÃO OBTIDA A PARTIR DAS INFORMAÇÕES DE ANOS ANTERIORES.

(1) - VARIACÃO EM RELAÇÃO AO ANO ANTERIOR. (2) - VARIACÃO EM RELAÇÃO AO MÊS ANTERIOR.

FONTE: GRUPO DE COORDENAÇÃO DE ESTATÍSTICAS AGROPECUÁRIAS - GCEA/IBGE

AVEIA (em grão)

GRANDES REGIÕES E UNIDADES DA FEDERAÇÃO	SITUAÇÃO DA CULTURA	VARIÁVEL	SAFRA 2008	S A F R A 2009		VARIACÃO (%)		PARTICIPAÇÃO (%)	
				MÊS ANTERIOR	MÊS ATUAL	(1)	(2)	SAFRA 2008	SAFRA 2009
TOTAL	P	ÁREA I	108 438	...	110 413	1.8	...	100.0	100.0
		ÁREA II	108 438	...	110 413	1.8	...	100.0	100.0
		PRODUÇÃO	239 498	...	227 227	-5.1	...	100.0	100.0
		REND.MÉDIO	2 209	...	2 058	-6.8	...	-	-
SUL	P	ÁREA I	108 438	...	110 413	1.8	...	100.0	100.0
		ÁREA II	108 438	...	110 413	1.8	...	100.0	100.0
		PRODUÇÃO	239 498	...	227 227	-5.1	...	100.0	100.0
		REND.MÉDIO	2 209	...	2 058	-6.8	...	-	-
PARANÁ	P	ÁREA I	39 663	...	40 908	3.1	...	36.6	37.0
		ÁREA II	39 663	...	40 908	3.1	...	36.6	37.0
		PRODUÇÃO	98 553	...	92 943	-5.7	...	41.1	40.9
		REND.MÉDIO	2 485	...	2 272	-8.6	...	-	-
RIO GRANDE DO SUL ...	P	ÁREA I	68 775	...	69 505	1.1	...	63.4	63.0
		ÁREA II	68 775	...	69 505	1.1	...	63.4	63.0
		PRODUÇÃO	140 945	...	134 284	-4.7	...	58.9	59.1
		REND.MÉDIO	2 049	...	1 932	-5.7	...	-	-

NOTAS - 1. SITUAÇÃO DA CULTURA: P (ÁREA I: PLANTADA; ÁREA II: A SER COLHIDA; PRODUÇÃO E RENDIMENTO MÉDIO ESPERADOS);
C (ÁREA I: PLANTADA; ÁREA II: COLHIDA; PRODUÇÃO E RENDIMENTO MÉDIO OBTIDOS).
A DIFERENÇA ENTRE AS ÁREAS I E II REFERE-SE A ÁREA PERDIDA.

2. ÁREA (ha), PRODUÇÃO (t) E RENDIMENTO MÉDIO (kg/ha).

PARA AS UNIDADES DA FEDERAÇÃO QUE, POR FORÇA DO CALENDÁRIO AGRÍCOLA, AINDA NÃO DISPÕEM DAS ESTIMATIVAS INICIAIS, OS DADOS CORRESPONDEM A UMA PROJEÇÃO OBTIDA A PARTIR DAS INFORMAÇÕES DE ANOS ANTERIORES.

(1) - VARIACÃO EM RELAÇÃO AO ANO ANTERIOR. (2) - VARIACÃO EM RELAÇÃO AO MÊS ANTERIOR.

FONTE: GRUPO DE COORDENAÇÃO DE ESTATÍSTICAS AGROPECUÁRIAS - GCEA/IBGE

BANANA

GRANDES REGIÕES E UNIDADES DA FEDERAÇÃO	SITUAÇÃO DA CULTURA	VARIÁVEL	SAFRA 2008	S A F R A 2009		VARIACÃO (%)		PARTICIPAÇÃO (%)	
				MÊS ANTERIOR	MÊS ATUAL	(1)	(2)	SAFRA 2008	SAFRA 2009
TOTAL	P	ÁREA I	541 213	...	541 340	0.0	...	100.0	100.0
		ÁREA II	515 613	...	517 038	0.3	...	100.0	100.0
		PRODUÇÃO	7 171 090	...	7 225 056	0.8	...	100.0	100.0
		REND.MÉDIO	13 908	...	13 974	0.5	...	-	-
NORTE	P	ÁREA I	88 402	...	88 762	0.4	...	16.3	16.4
		ÁREA II	84 939	...	85 180	0.3	...	16.5	16.5
		PRODUÇÃO	953 810	...	958 046	0.4	...	13.3	13.3
		REND.MÉDIO	11 229	...	11 247	0.2	...	-	-
RONDÔNIA	P	ÁREA I	5 728	...	5 728	-	...	1.1	1.1
		ÁREA II	5 621	...	5 646	0.4	...	1.1	1.1
		PRODUÇÃO	48 058	...	48 564	1.1	...	0.7	0.7
		REND.MÉDIO	8 550	...	8 601	0.6	...	-	-
ACRE	P	ÁREA I	4 985	...	4 985	-	...	0.9	0.9
		ÁREA II	4 985	...	4 985	-	...	1.0	1.0
		PRODUÇÃO	42 398	...	41 655	-1.8	...	0.6	0.6
		REND.MÉDIO	8 505	...	8 356	-1.8	...	-	-
AMAZONAS	P	ÁREA I	22 634	...	22 634	-	...	4.2	4.2
		ÁREA II	21 833	...	21 833	-	...	4.2	4.2
		PRODUÇÃO	234 759	...	238 125	1.4	...	3.3	3.3
		REND.MÉDIO	10 752	...	10 907	1.4	...	-	-
RORAIMA	P	ÁREA I	5 670	...	5 670	-	...	1.0	1.0
		ÁREA II	3 970	...	3 970	-	...	0.8	0.8
		PRODUÇÃO	36 453	...	36 453	-	...	0.5	0.5
		REND.MÉDIO	9 182	...	9 182	-	...	-	-
PARÁ	P	ÁREA I	43 213	...	43 188	-0.1	...	8.0	8.0
		ÁREA II	43 213	...	43 188	-0.1	...	8.4	8.4
		PRODUÇÃO	555 814	...	554 116	-0.3	...	7.8	7.7
		REND.MÉDIO	12 862	...	12 830	-0.2	...	-	-
AMAPÁ	P	ÁREA I	1 300	...	1 500	15.4	...	0.2	0.3
		ÁREA II	1 287	...	1 500	16.6	...	0.2	0.3
		PRODUÇÃO	4 365	...	6 375	46.0	...	0.1	0.1
		REND.MÉDIO	3 392	...	4 250	25.3	...	-	-
TOCANTINS	P	ÁREA I	4 872	...	5 057	3.8	...	0.9	0.9
		ÁREA II	4 030	...	4 058	0.7	...	0.8	0.8
		PRODUÇÃO	31 963	...	32 758	2.5	...	0.4	0.5
		REND.MÉDIO	7 931	...	8 072	1.8	...	-	-
NORDESTE	P	ÁREA I	232 579	...	231 986	-0.3	...	43.0	42.9
		ÁREA II	220 908	...	220 635	-0.1	...	42.8	42.7
		PRODUÇÃO	2 893 075	...	2 908 754	0.5	...	40.3	40.3
		REND.MÉDIO	13 096	...	13 184	0.7	...	-	-
MARANHÃO	P	ÁREA I	11 293	...	11 293	-	...	2.1	2.1
		ÁREA II	11 058	...	11 058	-	...	2.1	2.1
		PRODUÇÃO	119 005	...	119 297	0.2	...	1.7	1.7
		REND.MÉDIO	10 762	...	10 788	0.2	...	-	-
PIAUI	P	ÁREA I	1 822	...	1 846	1.3	...	0.3	0.3
		ÁREA II	1 822	...	1 846	1.3	...	0.4	0.4
		PRODUÇÃO	24 945	...	25 448	2.0	...	0.3	0.4
		REND.MÉDIO	13 691	...	13 785	0.7	...	-	-
CEARÁ	P	ÁREA I	44 659	...	45 056	0.9	...	8.3	8.3
		ÁREA II	43 511	...	44 227	1.6	...	8.4	8.6
		PRODUÇÃO	423 016	...	432 017	2.1	...	5.9	6.0
		REND.MÉDIO	9 722	...	9 768	0.5	...	-	-
RIO GRANDE DO NORTE .	P	ÁREA I	6 984	...	6 924	-0.9	...	1.3	1.3
		ÁREA II	6 572	...	6 394	-2.7	...	1.3	1.2
		PRODUÇÃO	126 233	...	190 042	50.5	...	1.8	2.6
		REND.MÉDIO	19 208	...	29 722	54.7	...	-	-
PARAÍBA	P	ÁREA I	18 074	...	17 905	-0.9	...	3.3	3.3
		ÁREA II	16 976	...	16 842	-0.8	...	3.3	3.3
		PRODUÇÃO	260 670	...	272 363	4.5	...	3.6	3.8
		REND.MÉDIO	15 355	...	16 172	5.3	...	-	-

BANANA

GRANDES REGIÕES E UNIDADES DA FEDERAÇÃO	SITUAÇÃO DA CULTURA	VARIÁVEL	SAFRA 2008	S A F R A 2009		VARIACÃO (%)		PARTICIPAÇÃO (%)	
				MÊS ANTERIOR	MÊS ATUAL	(1)	(2)	SAFRA 2008	SAFRA 2009
PERNAMBUCO	P	ÁREA I	44 654	...	44 607	-0.1	...	8.3	8.2
		ÁREA II	40 543	...	40 599	0.1	...	7.9	7.9
		PRODUÇÃO	412 149	...	408 345	-0.9	...	5.7	5.7
		REND.MÉDIO	10 166	...	10 058	-1.1	...	-	-
ALAGOAS	P	ÁREA I	4 229	...	4 330	2.4	...	0.8	0.8
		ÁREA II	4 229	...	4 330	2.4	...	0.8	0.8
		PRODUÇÃO	45 179	...	48 294	6.9	...	0.6	0.7
		REND.MÉDIO	10 683	...	11 153	4.4	...	-	-
SERGIPE	P	ÁREA I	3 975	...	3 975	-	...	0.7	0.7
		ÁREA II	3 871	...	3 871	-	...	0.8	0.7
		PRODUÇÃO	56 169	...	58 490	4.1	...	0.8	0.8
		REND.MÉDIO	14 510	...	15 110	4.1	...	-	-
BAHIA	P	ÁREA I	96 889	...	96 050	-0.9	...	17.9	17.7
		ÁREA II	92 326	...	91 468	-0.9	...	17.9	17.7
		PRODUÇÃO	1 425 709	...	1 354 458	-5.0	...	19.9	18.7
		REND.MÉDIO	15 442	...	14 808	-4.1	...	-	-
SUDESTE	P	ÁREA I	144 088	...	144 484	0.3	...	26.6	26.7
		ÁREA II	135 825	...	136 780	0.7	...	26.3	26.5
		PRODUÇÃO	2 106 462	...	2 114 207	0.4	...	29.4	29.3
		REND.MÉDIO	15 509	...	15 457	-0.3	...	-	-
MINAS GERAIS	P	ÁREA I	38 375	...	38 263	-0.3	...	7.1	7.1
		ÁREA II	36 373	...	36 473	0.3	...	7.1	7.1
		PRODUÇÃO	535 928	...	536 751	0.2	...	7.5	7.4
		REND.MÉDIO	14 734	...	14 716	-0.1	...	-	-
ESPÍRITO SANTO	P	ÁREA I	20 898	...	20 873	-0.1	...	3.9	3.9
		ÁREA II	20 009	...	20 009	-	...	3.9	3.9
		PRODUÇÃO	189 734	...	179 481	-5.4	...	2.6	2.5
		REND.MÉDIO	9 482	...	8 970	-5.4	...	-	-
RIO DE JANEIRO	P	ÁREA I	23 558	...	23 558	-	...	4.4	4.4
		ÁREA II	23 392	...	23 452	0.3	...	4.5	4.5
		PRODUÇÃO	159 427	...	159 888	0.3	...	2.2	2.2
		REND.MÉDIO	6 815	...	6 818	0.0	...	-	-
SÃO PAULO	P	ÁREA I	61 257	...	61 790	0.9	...	11.3	11.4
		ÁREA II	56 051	...	56 846	1.4	...	10.9	11.0
		PRODUÇÃO	1 221 373	...	1 238 087	1.4	...	17.0	17.1
		REND.MÉDIO	21 790	...	21 780	-0.0	...	-	-
SUL	P	ÁREA I	53 056	...	53 194	0.3	...	9.8	9.8
		ÁREA II	52 394	...	53 070	1.3	...	10.2	10.3
		PRODUÇÃO	979 598	...	1 015 058	3.6	...	13.7	14.0
		REND.MÉDIO	18 697	...	19 127	2.3	...	-	-
PARANÁ	P	ÁREA I	9 750	...	9 900	1.5	...	1.8	1.8
		ÁREA II	9 750	...	9 900	1.5	...	1.9	1.9
		PRODUÇÃO	243 750	...	229 683	-5.8	...	3.4	3.2
		REND.MÉDIO	25 000	...	23 200	-7.2	...	-	-
SANTA CATARINA	P	ÁREA I	31 094	...	31 076	-0.1	...	5.7	5.7
		ÁREA II	30 556	...	31 076	1.7	...	5.9	6.0
		PRODUÇÃO	616 998	...	666 477	8.0	...	8.6	9.2
		REND.MÉDIO	20 192	...	21 447	6.2	...	-	-
RIO GRANDE DO SUL ...	P	ÁREA I	12 212	...	12 218	0.0	...	2.3	2.3
		ÁREA II	12 088	...	12 094	0.0	...	2.3	2.3
		PRODUÇÃO	118 850	...	118 898	0.0	...	1.7	1.6
		REND.MÉDIO	9 832	...	9 831	-0.0	...	-	-
CENTRO-OESTE .	P	ÁREA I	23 088	...	22 914	-0.8	...	4.3	4.2
		ÁREA II	21 547	...	21 373	-0.8	...	4.2	4.1
		PRODUÇÃO	238 145	...	228 991	-3.8	...	3.3	3.2
		REND.MÉDIO	11 052	...	10 714	-3.1	...	-	-
MATO GROSSO DO SUL ..	P	ÁREA I	955	...	957	0.2	...	0.2	0.2
		ÁREA II	955	...	957	0.2	...	0.2	0.2
		PRODUÇÃO	6 941	...	7 931	14.3	...	0.1	0.1
		REND.MÉDIO	7 268	...	8 287	14.0	...	-	-

BANANA

GRANDES REGIÕES E UNIDADES DA FEDERAÇÃO	SITUAÇÃO DA CULTURA	VARIÁVEL	SAFRA 2008	S A F R A 2009		VARIACÃO (%)		PARTICIPAÇÃO (%)	
				MÊS ANTERIOR	MÊS ATUAL	(1)	(2)	SAFRA 2008	SAFRA 2009
MATO GROSSO	P	ÁREA I	7 123	...	6 949	-2.4	...	1.3	1.3
		ÁREA II	6 844	...	6 651	-2.8	...	1.3	1.3
		PRODUÇÃO	56 742	...	55 617	-2.0	...	0.8	0.8
		REND.MÉDIO	8 291	...	8 362	0.9	...	-	-
GOIÁS	P	ÁREA I	14 790	...	14 790	-	...	2.7	2.7
		ÁREA II	13 540	...	13 560	0.1	...	2.6	2.6
		PRODUÇÃO	170 468	...	162 155	-4.9	...	2.4	2.2
		REND.MÉDIO	12 590	...	11 958	-5.0	...	-	-
DISTRITO FEDERAL	P	ÁREA I	220	...	218	-0.9	...	0.0	0.0
		ÁREA II	208	...	205	-1.4	...	0.0	0.0
		PRODUÇÃO	3 994	...	3 288	-17.7	...	0.1	0.0
		REND.MÉDIO	19 202	...	16 039	-16.5	...	-	-

NOTAS - 1. SITUAÇÃO DA CULTURA: P (ÁREA I: ÁREA TOTAL PLANTADA, ÁREA II: A SER COLHIDA; PRODUÇÃO E RENDIMENTO MÉDIO ESPERADOS);
C (ÁREA I: ÁREA TOTAL PLANTADA, ÁREA II: COLHIDA; PRODUÇÃO E RENDIMENTO MÉDIO OBTIDOS).

2. ÁREA (ha), PRODUÇÃO (t) E RENDIMENTO MÉDIO (kg/ha).

PARA AS UNIDADES DA FEDERAÇÃO QUE, POR FORÇA DO CALENDÁRIO AGRÍCOLA, AINDA NÃO DISPÕEM DAS ESTIMATIVAS INICIAIS, OS DADOS CORRESPONDEM A UMA PROJEÇÃO OBTIDA A PARTIR DAS INFORMAÇÕES DE ANOS ANTERIORES.

(1) - VARIACÃO EM RELAÇÃO AO ANO ANTERIOR. (2) - VARIACÃO EM RELAÇÃO AO MÊS ANTERIOR.

FONTE: GRUPO DE COORDENAÇÃO DE ESTATÍSTICAS AGROPECUÁRIAS - GCEA/IBGE

BATATA-INGLESA - TOTAL

GRANDES REGIÕES E UNIDADES DA FEDERAÇÃO	SITUAÇÃO DA CULTURA	VARIÁVEL	SAFRA 2008	S A F R A 2009		VARIACÃO (%)		PARTICIPAÇÃO (%)	
				MÊS ANTERIOR	MÊS ATUAL	(1)	(2)	SAFRA 2008	SAFRA 2009
TOTAL	P	ÁREA I	144 702	...	139 461	-3.6	...	100.0	100.0
		ÁREA II	144 699	...	139 461	-3.6	...	100.0	100.0
		PRODUÇÃO	3 671 116	...	3 331 376	-9.3	...	100.0	100.0
		REND.MÉDIO	25 371	...	23 888	-5.8	...	-	-
NORDESTE	P	ÁREA I	7 678	...	7 718	0.5	...	5.3	5.5
		ÁREA II	7 678	...	7 718	0.5	...	5.3	5.5
		PRODUÇÃO	294 210	...	257 904	-12.3	...	8.0	7.7
		REND.MÉDIO	38 319	...	33 416	-12.8	...	-	-
PARAÍBA	P	ÁREA I	380	...	380	-	...	0.3	0.3
		ÁREA II	380	...	380	-	...	0.3	0.3
		PRODUÇÃO	2 990	...	2 984	-0.2	...	0.1	0.1
		REND.MÉDIO	7 868	...	7 853	-0.2	...	-	-
BAHIA	P	ÁREA I	7 298	...	7 338	0.5	...	5.0	5.3
		ÁREA II	7 298	...	7 338	0.5	...	5.0	5.3
		PRODUÇÃO	291 220	...	254 920	-12.5	...	7.9	7.7
		REND.MÉDIO	39 904	...	34 740	-12.9	...	-	-
SUDESTE	P	ÁREA I	71 849	...	68 673	-4.4	...	49.7	49.2
		ÁREA II	71 846	...	68 673	-4.4	...	49.7	49.2
		PRODUÇÃO	1 967 514	...	1 780 532	-9.5	...	53.6	53.4
		REND.MÉDIO	27 385	...	25 928	-5.3	...	-	-
MINAS GERAIS	P	ÁREA I	40 320	...	36 574	-9.3	...	27.9	26.2
		ÁREA II	40 317	...	36 574	-9.3	...	27.9	26.2
		PRODUÇÃO	1 203 836	...	1 018 587	-15.4	...	32.8	30.6
		REND.MÉDIO	29 859	...	27 850	-6.7	...	-	-
ESPÍRITO SANTO	P	ÁREA I	469	...	449	-4.3	...	0.3	0.3
		ÁREA II	469	...	449	-4.3	...	0.3	0.3
		PRODUÇÃO	7 799	...	7 415	-4.9	...	0.2	0.2
		REND.MÉDIO	16 629	...	16 514	-0.7	...	-	-
SÃO PAULO	P	ÁREA I	31 060	...	31 650	1.9	...	21.5	22.7
		ÁREA II	31 060	...	31 650	1.9	...	21.5	22.7
		PRODUÇÃO	755 879	...	754 530	-0.2	...	20.6	22.6
		REND.MÉDIO	24 336	...	23 840	-2.0	...	-	-
SUL	P	ÁREA I	60 299	...	58 324	-3.3	...	41.7	41.8
		ÁREA II	60 299	...	58 324	-3.3	...	41.7	41.8
		PRODUÇÃO	1 213 204	...	1 102 181	-9.2	...	33.0	33.1
		REND.MÉDIO	20 120	...	18 898	-6.1	...	-	-
PARANÁ	P	ÁREA I	27 833	...	26 843	-3.6	...	19.2	19.2
		ÁREA II	27 833	...	26 843	-3.6	...	19.2	19.2
		PRODUÇÃO	684 104	...	577 775	-15.5	...	18.6	17.3
		REND.MÉDIO	24 579	...	21 524	-12.4	...	-	-
SANTA CATARINA	P	ÁREA I	8 681	...	7 917	-8.8	...	6.0	5.7
		ÁREA II	8 681	...	7 917	-8.8	...	6.0	5.7
		PRODUÇÃO	143 657	...	130 721	-9.0	...	3.9	3.9
		REND.MÉDIO	16 548	...	16 511	-0.2	...	-	-
RIO GRANDE DO SUL ...	P	ÁREA I	23 785	...	23 564	-0.9	...	16.4	16.9
		ÁREA II	23 785	...	23 564	-0.9	...	16.4	16.9
		PRODUÇÃO	385 443	...	393 685	2.1	...	10.5	11.8
		REND.MÉDIO	16 205	...	16 707	3.1	...	-	-
CENTRO-OESTE .	P	ÁREA I	4 876	...	4 746	-2.7	...	3.4	3.4
		ÁREA II	4 876	...	4 746	-2.7	...	3.4	3.4
		PRODUÇÃO	196 188	...	190 759	-2.8	...	5.3	5.7
		REND.MÉDIO	40 235	...	40 194	-0.1	...	-	-
GOIÁS	P	ÁREA I	4 740	...	4 610	-2.7	...	3.3	3.3
		ÁREA II	4 740	...	4 610	-2.7	...	3.3	3.3
		PRODUÇÃO	191 340	...	187 080	-2.2	...	5.2	5.6
		REND.MÉDIO	40 367	...	40 581	0.5	...	-	-

BATATA-INGLESA - TOTAL

GRANDES REGIÕES E UNIDADES DA FEDERAÇÃO	SITUAÇÃO DA CULTURA	VARIÁVEL	SAFRA 2008	S A F R A 2009		VARIACÃO (%)		PARTICIPAÇÃO (%)	
				MÊS ANTERIOR	MÊS ATUAL	(1)	(2)	SAFRA 2008	SAFRA 2009
DISTRITO FEDERAL	P	ÁREA I	136	...	136	-	...	0.1	0.1
		ÁREA II	136	...	136	-	...	0.1	0.1
		PRODUÇÃO	4 848	...	3 679	-24.1	...	0.1	0.1
		REND.MÉDIO	35 647	...	27 051	-24.1	...	-	-

NOTAS - 1. SITUAÇÃO DA CULTURA: P (ÁREA I: PLANTADA; ÁREA II: A SER COLHIDA; PRODUÇÃO E RENDIMENTO MÉDIO ESPERADOS);
C (ÁREA I: PLANTADA; ÁREA II: COLHIDA; PRODUÇÃO E RENDIMENTO MÉDIO OBTIDOS).
A DIFERENÇA ENTRE AS ÁREAS I E II REFERE-SE A ÁREA PERDIDA.

2. ÁREA (ha), PRODUÇÃO (t) E RENDIMENTO MÉDIO (kg/ha).

PARA AS UNIDADES DA FEDERAÇÃO QUE, POR FORÇA DO CALENDÁRIO AGRÍCOLA, AINDA NÃO DISPÕEM DAS ESTIMATIVAS INICIAIS, OS DADOS CORRESPONDEM A UMA PROJEÇÃO OBTIDA A PARTIR DAS INFORMAÇÕES DE ANOS ANTERIORES.

(1) - VARIACÃO EM RELAÇÃO AO ANO ANTERIOR. (2) - VARIACÃO EM RELAÇÃO AO MÊS ANTERIOR.

FONTE: GRUPO DE COORDENAÇÃO DE ESTATÍSTICAS AGROPECUÁRIAS - GCEA/IBGE

BATATA-INGLESA - 1ª safra

GRANDES REGIÕES E UNIDADES DA FEDERAÇÃO	SITUAÇÃO DA CULTURA	VARIÁVEL	SAFRA 2008	S A F R A 2009		VARIACÃO (%)		PARTICIPAÇÃO (%)	
				MÊS ANTERIOR	MÊS ATUAL	(1)	(2)	SAFRA 2008	SAFRA 2009
TOTAL	P	ÁREA I	69 696	...	64 624	-7.3	...	100.0	100.0
		ÁREA II	69 693	...	64 624	-7.3	...	100.0	100.0
		PRODUÇÃO	1 618 581	...	1 457 775	-9.9	...	100.0	100.0
		REND.MÉDIO	23 224	...	22 558	-2.9	...	-	-
SUDESTE	P	ÁREA I	27 512	...	24 383	-11.4	...	39.5	37.7
		ÁREA II	27 509	...	24 383	-11.4	...	39.5	37.7
		PRODUÇÃO	763 345	...	658 094	-13.8	...	47.2	45.1
		REND.MÉDIO	27 749	...	26 990	-2.7	...	-	-
MINAS GERAIS	P	ÁREA I	19 934	...	16 235	-18.6	...	28.6	25.1
		ÁREA II	19 931	...	16 235	-18.5	...	28.6	25.1
		PRODUÇÃO	578 484	...	466 271	-19.4	...	35.7	32.0
		REND.MÉDIO	29 024	...	28 720	-1.0	...	-	-
ESPÍRITO SANTO	P	ÁREA I	208	...	188	-9.6	...	0.3	0.3
		ÁREA II	208	...	188	-9.6	...	0.3	0.3
		PRODUÇÃO	3 391	...	3 171	-6.5	...	0.2	0.2
		REND.MÉDIO	16 303	...	16 867	3.5	...	-	-
SÃO PAULO	P	ÁREA I	7 370	...	7 960	8.0	...	10.6	12.3
		ÁREA II	7 370	...	7 960	8.0	...	10.6	12.3
		PRODUÇÃO	181 470	...	188 652	4.0	...	11.2	12.9
		REND.MÉDIO	24 623	...	23 700	-3.7	...	-	-
SUL	P	ÁREA I	42 184	...	40 241	-4.6	...	60.5	62.3
		ÁREA II	42 184	...	40 241	-4.6	...	60.5	62.3
		PRODUÇÃO	855 236	...	799 681	-6.5	...	52.8	54.9
		REND.MÉDIO	20 274	...	19 872	-2.0	...	-	-
PARANÁ	P	ÁREA I	15 989	...	14 999	-6.2	...	22.9	23.2
		ÁREA II	15 989	...	14 999	-6.2	...	22.9	23.2
		PRODUÇÃO	404 882	...	350 489	-13.4	...	25.0	24.0
		REND.MÉDIO	25 323	...	23 367	-7.7	...	-	-
SANTA CATARINA	P	ÁREA I	7 171	...	6 407	-10.7	...	10.3	9.9
		ÁREA II	7 171	...	6 407	-10.7	...	10.3	9.9
		PRODUÇÃO	120 552	...	110 869	-8.0	...	7.4	7.6
		REND.MÉDIO	16 811	...	17 304	2.9	...	-	-
RIO GRANDE DO SUL ...	P	ÁREA I	19 024	...	18 835	-1.0	...	27.3	29.1
		ÁREA II	19 024	...	18 835	-1.0	...	27.3	29.1
		PRODUÇÃO	329 802	...	338 323	2.6	...	20.4	23.2
		REND.MÉDIO	17 336	...	17 962	3.6	...	-	-

NOTAS - 1. SITUAÇÃO DA CULTURA: P (ÁREA I: PLANTADA; ÁREA II: A SER COLHIDA; PRODUÇÃO E RENDIMENTO MÉDIO ESPERADOS);
C (ÁREA I: PLANTADA; ÁREA II: COLHIDA; PRODUÇÃO E RENDIMENTO MÉDIO OBTIDOS).
A DIFERENÇA ENTRE AS ÁREAS I E II REFERE-SE À ÁREA PERDIDA.

2. ÁREA (ha), PRODUÇÃO (t) E RENDIMENTO MÉDIO (kg/ha).

PARA AS UNIDADES DA FEDERAÇÃO QUE, POR FORÇA DO CALENDÁRIO AGRÍCOLA, AINDA NÃO DISPÕEM DAS ESTIMATIVAS INICIAIS, OS DADOS CORRESPONDEM A UMA PROJEÇÃO OBTIDA A PARTIR DAS INFORMAÇÕES DE ANOS ANTERIORES.

(1) - VARIACÃO EM RELAÇÃO AO ANO ANTERIOR. (2) - VARIACÃO EM RELAÇÃO AO MÊS ANTERIOR.

FONTE: GRUPO DE COORDENAÇÃO DE ESTATÍSTICAS AGROPECUÁRIAS - GCEA/IBGE

BATATA-INGLESA - 2ª safra

GRANDES REGIÕES E UNIDADES DA FEDERAÇÃO	SITUAÇÃO DA CULTURA	VARIÁVEL	SAFRA 2008	S A F R A 2009		VARIACÃO (%)		PARTICIPAÇÃO (%)	
				MÊS ANTERIOR	MÊS ATUAL	(1)	(2)	SAFRA 2008	SAFRA 2009
TOTAL	P	ÁREA I	48 773	...	48 771	-0.0	...	100.0	100.0
		ÁREA II	48 773	...	48 771	-0.0	...	100.0	100.0
		PRODUÇÃO	1 304 038	...	1 137 152	-12.8	...	100.0	100.0
		REND.MÉDIO	26 737	...	23 316	-12.8	...	-	-
NORDESTE	P	ÁREA I	7 678	...	7 718	0.5	...	15.7	15.8
		ÁREA II	7 678	...	7 718	0.5	...	15.7	15.8
		PRODUÇÃO	294 210	...	257 904	-12.3	...	22.6	22.7
		REND.MÉDIO	38 319	...	33 416	-12.8	...	-	-
PARAÍBA	P	ÁREA I	380	...	380	-	...	0.8	0.8
		ÁREA II	380	...	380	-	...	0.8	0.8
		PRODUÇÃO	2 990	...	2 984	-0.2	...	0.2	0.3
		REND.MÉDIO	7 868	...	7 853	-0.2	...	-	-
BAHIA	P	ÁREA I	7 298	...	7 338	0.5	...	15.0	15.0
		ÁREA II	7 298	...	7 338	0.5	...	15.0	15.0
		PRODUÇÃO	291 220	...	254 920	-12.5	...	22.3	22.4
		REND.MÉDIO	39 904	...	34 740	-12.9	...	-	-
SUDESTE	P	ÁREA I	22 844	...	22 834	-0.0	...	46.8	46.8
		ÁREA II	22 844	...	22 834	-0.0	...	46.8	46.8
		PRODUÇÃO	647 012	...	573 069	-11.4	...	49.6	50.4
		REND.MÉDIO	28 323	...	25 097	-11.4	...	-	-
MINAS GERAIS	P	ÁREA I	13 023	...	13 013	-0.1	...	26.7	26.7
		ÁREA II	13 023	...	13 013	-0.1	...	26.7	26.7
		PRODUÇÃO	412 084	...	343 066	-16.7	...	31.6	30.2
		REND.MÉDIO	31 643	...	26 363	-16.7	...	-	-
ESPÍRITO SANTO	P	ÁREA I	261	...	261	-	...	0.5	0.5
		ÁREA II	261	...	261	-	...	0.5	0.5
		PRODUÇÃO	4 408	...	4 244	-3.7	...	0.3	0.4
		REND.MÉDIO	16 889	...	16 261	-3.7	...	-	-
SÃO PAULO	P	ÁREA I	9 560	...	9 560	-	...	19.6	19.6
		ÁREA II	9 560	...	9 560	-	...	19.6	19.6
		PRODUÇÃO	230 520	...	225 759	-2.1	...	17.7	19.9
		REND.MÉDIO	24 113	...	23 615	-2.1	...	-	-
SUL	P	ÁREA I	18 115	...	18 083	-0.2	...	37.1	37.1
		ÁREA II	18 115	...	18 083	-0.2	...	37.1	37.1
		PRODUÇÃO	357 968	...	302 500	-15.5	...	27.5	26.6
		REND.MÉDIO	19 761	...	16 728	-15.3	...	-	-
PARANÁ	P	ÁREA I	11 844	...	11 844	-	...	24.3	24.3
		ÁREA II	11 844	...	11 844	-	...	24.3	24.3
		PRODUÇÃO	279 222	...	227 286	-18.6	...	21.4	20.0
		REND.MÉDIO	23 575	...	19 190	-18.6	...	-	-
SANTA CATARINA	P	ÁREA I	1 510	...	1 510	-	...	3.1	3.1
		ÁREA II	1 510	...	1 510	-	...	3.1	3.1
		PRODUÇÃO	23 105	...	19 852	-14.1	...	1.8	1.7
		REND.MÉDIO	15 301	...	13 147	-14.1	...	-	-
RIO GRANDE DO SUL ...	P	ÁREA I	4 761	...	4 729	-0.7	...	9.8	9.7
		ÁREA II	4 761	...	4 729	-0.7	...	9.8	9.7
		PRODUÇÃO	55 641	...	55 362	-0.5	...	4.3	4.9
		REND.MÉDIO	11 687	...	11 707	0.2	...	-	-
CENTRO-OESTE .	P	ÁREA I	136	...	136	-	...	0.3	0.3
		ÁREA II	136	...	136	-	...	0.3	0.3
		PRODUÇÃO	4 848	...	3 679	-24.1	...	0.4	0.3
		REND.MÉDIO	35 647	...	27 051	-24.1	...	-	-

BATATA-INGLESA - 2ª safra

GRANDES REGIÕES E UNIDADES DA FEDERAÇÃO	SITUAÇÃO DA CULTURA	VARIÁVEL	SAFRA 2008	S A F R A 2009		VARIAÇÃO (%)		PARTICIPAÇÃO (%)	
				MÊS ANTERIOR	MÊS ATUAL	(1)	(2)	SAFRA 2008	SAFRA 2009
DISTRITO FEDERAL	P	ÁREA I	136	...	136	-	...	0.3	0.3
		ÁREA II	136	...	136	-	...	0.3	0.3
		PRODUÇÃO	4 848	...	3 679	-24.1	...	0.4	0.3
		REND.MÉDIO	35 647	...	27 051	-24.1	...	-	-

NOTAS - 1. SITUAÇÃO DA CULTURA: P (ÁREA I: PLANTADA; ÁREA II: A SER COLHIDA; PRODUÇÃO E RENDIMENTO MÉDIO ESPERADOS);
C (ÁREA I: PLANTADA; ÁREA II: COLHIDA; PRODUÇÃO E RENDIMENTO MÉDIO OBTIDOS).
A DIFERENÇA ENTRE AS ÁREAS I E II REFERE-SE A ÁREA PERDIDA.

2. ÁREA (ha), PRODUÇÃO (t) E RENDIMENTO MÉDIO (kg/ha).

PARA AS UNIDADES DA FEDERAÇÃO QUE, POR FORÇA DO CALENDÁRIO AGRÍCOLA, AINDA NÃO DISPÕEM DAS ESTIMATIVAS INICIAIS, OS DADOS CORRESPONDEM A UMA PROJEÇÃO OBTIDA A PARTIR DAS INFORMAÇÕES DE ANOS ANTERIORES.

(1) - VARIAÇÃO EM RELAÇÃO AO ANO ANTERIOR. (2) - VARIAÇÃO EM RELAÇÃO AO MÊS ANTERIOR.

FONTE: GRUPO DE COORDENAÇÃO DE ESTATÍSTICAS AGROPECUÁRIAS - GCEA/IBGE

BATATA-INGLESA - 3ª safra

GRANDES REGIÕES E UNIDADES DA FEDERAÇÃO	SITUAÇÃO DA CULTURA	VARIÁVEL	SAFRA 2008	S A F R A 2009		VARIACÃO (%)		PARTICIPAÇÃO (%)	
				MÊS ANTERIOR	MÊS ATUAL	(1)	(2)	SAFRA 2008	SAFRA 2009
TOTAL	P	ÁREA I	26 233	...	26 066	-0.6	...	100.0	100.0
		ÁREA II	26 233	...	26 066	-0.6	...	100.0	100.0
		PRODUÇÃO	748 497	...	736 449	-1.6	...	100.0	100.0
		REND.MÉDIO	28 533	...	28 253	-1.0	...	-	-
SUDESTE	P	ÁREA I	21 493	...	21 456	-0.2	...	81.9	82.3
		ÁREA II	21 493	...	21 456	-0.2	...	81.9	82.3
		PRODUÇÃO	557 157	...	549 369	-1.4	...	74.4	74.6
		REND.MÉDIO	25 923	...	25 604	-1.2	...	-	-
MINAS GERAIS	P	ÁREA I	7 363	...	7 326	-0.5	...	28.1	28.1
		ÁREA II	7 363	...	7 326	-0.5	...	28.1	28.1
		PRODUÇÃO	213 268	...	209 250	-1.9	...	28.5	28.4
		REND.MÉDIO	28 965	...	28 563	-1.4	...	-	-
SÃO PAULO	P	ÁREA I	14 130	...	14 130	-	...	53.9	54.2
		ÁREA II	14 130	...	14 130	-	...	53.9	54.2
		PRODUÇÃO	343 889	...	340 119	-1.1	...	45.9	46.2
		REND.MÉDIO	24 338	...	24 071	-1.1	...	-	-
CENTRO-OESTE .	P	ÁREA I	4 740	...	4 610	-2.7	...	18.1	17.7
		ÁREA II	4 740	...	4 610	-2.7	...	18.1	17.7
		PRODUÇÃO	191 340	...	187 080	-2.2	...	25.6	25.4
		REND.MÉDIO	40 367	...	40 581	0.5	...	-	-
GOIÁS	P	ÁREA I	4 740	...	4 610	-2.7	...	18.1	17.7
		ÁREA II	4 740	...	4 610	-2.7	...	18.1	17.7
		PRODUÇÃO	191 340	...	187 080	-2.2	...	25.6	25.4
		REND.MÉDIO	40 367	...	40 581	0.5	...	-	-

NOTAS - 1. SITUAÇÃO DA CULTURA: P (ÁREA I: PLANTADA; ÁREA II: A SER COLHIDA; PRODUÇÃO E RENDIMENTO MÉDIO ESPERADOS);
C (ÁREA I: PLANTADA; ÁREA II: COLHIDA; PRODUÇÃO E RENDIMENTO MÉDIO OBTIDOS).
A DIFERENÇA ENTRE AS ÁREAS I E II REFERE-SE A ÁREA PERDIDA.

2. ÁREA (ha), PRODUÇÃO (t) E RENDIMENTO MÉDIO (kg/ha).

PARA AS UNIDADES DA FEDERAÇÃO QUE, POR FORÇA DO CALENDÁRIO AGRÍCOLA, AINDA NÃO DISPÕEM DAS ESTIMATIVAS INICIAIS, OS DADOS CORRESPONDEM A UMA PROJEÇÃO OBTIDA A PARTIR DAS INFORMAÇÕES DE ANOS ANTERIORES.

(1) - VARIACÃO EM RELAÇÃO AO ANO ANTERIOR. (2) - VARIACÃO EM RELAÇÃO AO MÊS ANTERIOR.

FONTE: GRUPO DE COORDENAÇÃO DE ESTATÍSTICAS AGROPECUÁRIAS - GCEA/IBGE

CACAU (em amêndoa)

GRANDES REGIÕES E UNIDADES DA FEDERAÇÃO	SITUAÇÃO DA CULTURA	VARIÁVEL	SAFRA 2008	S A F R A 2009		VARIACÃO (%)		PARTICIPAÇÃO (%)	
				MÊS ANTERIOR	MÊS ATUAL	(1)	(2)	SAFRA 2008	SAFRA 2009
TOTAL	P	ÁREA I	699 065	...	689 896	-1.3	...	100.0	100.0
		ÁREA II	665 175	...	633 475	-4.8	...	100.0	100.0
		PRODUÇÃO	216 749	...	205 416	-5.2	...	100.0	100.0
		REND.MÉDIO	326	...	324	-0.6	...	-	-
NORTE	P	ÁREA I	106 554	...	106 621	0.1	...	15.2	15.5
		ÁREA II	96 397	...	96 473	0.1	...	14.5	15.2
		PRODUÇÃO	69 596	...	63 900	-8.2	...	32.1	31.1
		REND.MÉDIO	722	...	662	-8.3	...	-	-
RONDÔNIA	P	ÁREA I	36 373	...	36 373	-	...	5.2	5.3
		ÁREA II	26 417	...	26 417	-	...	4.0	4.2
		PRODUÇÃO	16 112	...	16 112	-	...	7.4	7.8
		REND.MÉDIO	610	...	610	-	...	-	-
AMAZONAS	P	ÁREA I	1 855	...	1 855	-	...	0.3	0.3
		ÁREA II	1 663	...	1 663	-	...	0.3	0.3
		PRODUÇÃO	905	...	962	6.3	...	0.4	0.5
		REND.MÉDIO	544	...	578	6.3	...	-	-
PARÁ	P	ÁREA I	68 326	...	68 393	0.1	...	9.8	9.9
		ÁREA II	68 317	...	68 393	0.1	...	10.3	10.8
		PRODUÇÃO	52 579	...	46 826	-10.9	...	24.3	22.8
		REND.MÉDIO	770	...	685	-11.0	...	-	-
NORDESTE	P	ÁREA I	569 155	...	559 884	-1.6	...	81.4	81.2
		ÁREA II	547 244	...	515 172	-5.9	...	82.3	81.3
		PRODUÇÃO	139 331	...	132 914	-4.6	...	64.3	64.7
		REND.MÉDIO	255	...	258	1.2	...	-	-
BAHIA	P	ÁREA I	569 155	...	559 884	-1.6	...	81.4	81.2
		ÁREA II	547 244	...	515 172	-5.9	...	82.3	81.3
		PRODUÇÃO	139 331	...	132 914	-4.6	...	64.3	64.7
		REND.MÉDIO	255	...	258	1.2	...	-	-
SUDESTE	P	ÁREA I	21 777	...	21 787	0.0	...	3.1	3.2
		ÁREA II	20 831	...	20 829	-0.0	...	3.1	3.3
		PRODUÇÃO	7 474	...	8 144	9.0	...	3.4	4.0
		REND.MÉDIO	359	...	391	8.9	...	-	-
ESPÍRITO SANTO	P	ÁREA I	21 777	...	21 787	0.0	...	3.1	3.2
		ÁREA II	20 831	...	20 829	-0.0	...	3.1	3.3
		PRODUÇÃO	7 474	...	8 144	9.0	...	3.4	4.0
		REND.MÉDIO	359	...	391	8.9	...	-	-
CENTRO-OESTE .	P	ÁREA I	1 579	...	1 604	1.6	...	0.2	0.2
		ÁREA II	703	...	1 001	42.4	...	0.1	0.2
		PRODUÇÃO	348	...	458	31.6	...	0.2	0.2
		REND.MÉDIO	495	...	458	-7.5	...	-	-
MATO GROSSO	P	ÁREA I	1 579	...	1 604	1.6	...	0.2	0.2
		ÁREA II	703	...	1 001	42.4	...	0.1	0.2
		PRODUÇÃO	348	...	458	31.6	...	0.2	0.2
		REND.MÉDIO	495	...	458	-7.5	...	-	-

NOTAS - 1. SITUAÇÃO DA CULTURA: P (ÁREA I: ÁREA TOTAL PLANTADA, ÁREA II: A SER COLHIDA; PRODUÇÃO E RENDIMENTO MÉDIO ESPERADOS); C (ÁREA I: ÁREA TOTAL PLANTADA, ÁREA II: COLHIDA; PRODUÇÃO E RENDIMENTO MÉDIO OBTIDOS).

2. ÁREA (ha), PRODUÇÃO (t) E RENDIMENTO MÉDIO (kg/ha).

PARA AS UNIDADES DA FEDERAÇÃO QUE, POR FORÇA DO CALENDÁRIO AGRÍCOLA, AINDA NÃO DISPÕEM DAS ESTIMATIVAS INICIAIS, OS DADOS CORRESPONDEM A UMA PROJEÇÃO OBTIDA A PARTIR DAS INFORMAÇÕES DE ANOS ANTERIORES.

(1) - VARIACÃO EM RELAÇÃO AO ANO ANTERIOR. (2) - VARIACÃO EM RELAÇÃO AO MÊS ANTERIOR.

FONTE: GRUPO DE COORDENAÇÃO DE ESTATÍSTICAS AGROPECUÁRIAS - GCEA/IBGE

CAFÉ (em grão)

GRANDES REGIÕES E UNIDADES DA FEDERAÇÃO	SITUAÇÃO DA CULTURA	VARIÁVEL	SAFRA 2008	S A F R A 2009		VARIACÃO (%)		PARTICIPAÇÃO (%)	
				MÊS ANTERIOR	MÊS ATUAL	(1)	(2)	SAFRA 2008	SAFRA 2009
TOTAL	P	ÁREA I	2 421 558	...	2 390 438	-1.3	...	100.0	100.0
		ÁREA II	2 222 792	...	2 168 308	-2.5	...	100.0	100.0
		PRODUÇÃO	2 809 379	...	2 363 933	-15.9	...	100.0	100.0
		REND.MÉDIO	1 264	...	1 090	-13.8	...	-	-
NORTE	P	ÁREA I	178 414	...	178 412	-0.0	...	7.4	7.5
		ÁREA II	171 390	...	171 640	0.1	...	7.7	7.9
		PRODUÇÃO	127 182	...	128 824	1.3	...	4.5	5.4
		REND.MÉDIO	742	...	751	1.2	...	-	-
RONDÔNIA	P	ÁREA I	162 328	...	162 328	-	...	6.7	6.8
		ÁREA II	157 709	...	157 921	0.1	...	7.1	7.3
		PRODUÇÃO	112 555	...	114 305	1.6	...	4.0	4.8
		REND.MÉDIO	714	...	724	1.4	...	-	-
ACRE	P	ÁREA I	812	...	802	-1.2	...	0.0	0.0
		ÁREA II	772	...	802	3.9	...	0.0	0.0
		PRODUÇÃO	709	...	698	-1.6	...	0.0	0.0
		REND.MÉDIO	918	...	870	-5.2	...	-	-
PARÁ	P	ÁREA I	15 274	...	15 282	0.1	...	0.6	0.6
		ÁREA II	12 909	...	12 917	0.1	...	0.6	0.6
		PRODUÇÃO	13 918	...	13 821	-0.7	...	0.5	0.6
		REND.MÉDIO	1 078	...	1 070	-0.7	...	-	-
NORDESTE	P	ÁREA I	172 911	...	173 673	0.4	...	7.1	7.3
		ÁREA II	166 575	...	173 354	4.1	...	7.5	8.0
		PRODUÇÃO	176 667	...	177 465	0.5	...	6.3	7.5
		REND.MÉDIO	1 061	...	1 024	-3.5	...	-	-
CEARÁ	P	ÁREA I	7 524	...	7 571	0.6	...	0.3	0.3
		ÁREA II	7 504	...	7 518	0.2	...	0.3	0.3
		PRODUÇÃO	3 519	...	3 444	-2.1	...	0.1	0.1
		REND.MÉDIO	469	...	458	-2.3	...	-	-
PERNAMBUCO	P	ÁREA I	4 818	...	5 735	19.0	...	0.2	0.2
		ÁREA II	4 672	...	5 469	17.1	...	0.2	0.3
		PRODUÇÃO	2 468	...	2 639	6.9	...	0.1	0.1
		REND.MÉDIO	528	...	483	-8.5	...	-	-
BAHIA	P	ÁREA I	160 569	...	160 367	-0.1	...	6.6	6.7
		ÁREA II	154 399	...	160 367	3.9	...	6.9	7.4
		PRODUÇÃO	170 680	...	171 382	0.4	...	6.1	7.2
		REND.MÉDIO	1 105	...	1 069	-3.3	...	-	-
SUDESTE	P	ÁREA I	1 940 293	...	1 914 291	-1.3	...	80.1	80.1
		ÁREA II	1 762 147	...	1 707 629	-3.1	...	79.3	78.8
		PRODUÇÃO	2 328 254	...	1 924 382	-17.3	...	82.9	81.4
		REND.MÉDIO	1 321	...	1 127	-14.7	...	-	-
MINAS GERAIS	P	ÁREA I	1 186 940	...	1 178 898	-0.7	...	49.0	49.3
		ÁREA II	1 063 607	...	1 025 254	-3.6	...	47.9	47.3
		PRODUÇÃO	1 416 629	...	1 132 286	-20.1	...	50.4	47.9
		REND.MÉDIO	1 332	...	1 104	-17.1	...	-	-
ESPÍRITO SANTO	P	ÁREA I	539 190	...	539 416	0.0	...	22.3	22.6
		ÁREA II	496 483	...	496 808	0.1	...	22.3	22.9
		PRODUÇÃO	618 323	...	582 252	-5.8	...	22.0	24.6
		REND.MÉDIO	1 245	...	1 172	-5.9	...	-	-
RIO DE JANEIRO	P	ÁREA I	13 562	...	13 957	2.9	...	0.6	0.6
		ÁREA II	13 562	...	13 957	2.9	...	0.6	0.6
		PRODUÇÃO	15 982	...	15 924	-0.4	...	0.6	0.7
		REND.MÉDIO	1 178	...	1 141	-3.1	...	-	-
SÃO PAULO	P	ÁREA I	200 601	...	182 020	-9.3	...	8.3	7.6
		ÁREA II	188 495	...	171 610	-9.0	...	8.5	7.9
		PRODUÇÃO	277 320	...	193 920	-30.1	...	9.9	8.2
		REND.MÉDIO	1 471	...	1 130	-23.2	...	-	-
SUL	P	ÁREA I	96 943	...	90 003	-7.2	...	4.0	3.8
		ÁREA II	96 943	...	90 003	-7.2	...	4.4	4.2
		PRODUÇÃO	146 006	...	103 649	-29.0	...	5.2	4.4
		REND.MÉDIO	1 506	...	1 152	-23.5	...	-	-

CAFÉ (em grão)

GRANDES REGIÕES E UNIDADES DA FEDERAÇÃO	SITUAÇÃO DA CULTURA	VARIÁVEL	SAFRA 2008	S A F R A 2009		VARIACÃO (%)		PARTICIPAÇÃO (%)	
				MÊS ANTERIOR	MÊS ATUAL	(1)	(2)	SAFRA 2008	SAFRA 2009
PARANÁ	P	ÁREA I	96 943	...	90 003	-7.2	...	4.0	3.8
		ÁREA II	96 943	...	90 003	-7.2	...	4.4	4.2
		PRODUÇÃO	146 006	...	103 649	-29.0	...	5.2	4.4
		REND.MÉDIO	1 506	...	1 152	-23.5	...	-	-
CENTRO-OESTE .	P	ÁREA I	32 997	...	34 059	3.2	...	1.4	1.4
		ÁREA II	25 737	...	25 682	-0.2	...	1.2	1.2
		PRODUÇÃO	31 270	...	29 613	-5.3	...	1.1	1.3
		REND.MÉDIO	1 215	...	1 153	-5.1	...	-	-
MATO GROSSO DO SUL ..	P	ÁREA I	1 971	...	1 951	-1.0	...	0.1	0.1
		ÁREA II	1 971	...	1 951	-1.0	...	0.1	0.1
		PRODUÇÃO	2 677	...	2 645	-1.2	...	0.1	0.1
		REND.MÉDIO	1 358	...	1 356	-0.1	...	-	-
MATO GROSSO	P	ÁREA I	20 308	...	21 408	5.4	...	0.8	0.9
		ÁREA II	15 007	...	14 993	-0.1	...	0.7	0.7
		PRODUÇÃO	8 276	...	8 449	2.1	...	0.3	0.4
		REND.MÉDIO	551	...	564	2.4	...	-	-
GOIÁS	P	ÁREA I	9 760	...	9 760	-	...	0.4	0.4
		ÁREA II	7 890	...	7 890	-	...	0.4	0.4
		PRODUÇÃO	19 430	...	17 705	-8.9	...	0.7	0.7
		REND.MÉDIO	2 463	...	2 244	-8.9	...	-	-
DISTRITO FEDERAL	P	ÁREA I	958	...	940	-1.9	...	0.0	0.0
		ÁREA II	869	...	848	-2.4	...	0.0	0.0
		PRODUÇÃO	887	...	814	-8.2	...	0.0	0.0
		REND.MÉDIO	1 021	...	960	-6.0	...	-	-

NOTAS - 1. SITUAÇÃO DA CULTURA: P (ÁREA I: ÁREA TOTAL PLANTADA, ÁREA II: A SER COLHIDA; PRODUÇÃO E RENDIMENTO MÉDIO ESPERADOS); C (ÁREA I: ÁREA TOTAL PLANTADA, ÁREA II: COLHIDA; PRODUÇÃO E RENDIMENTO MÉDIO OBTIDOS).

2. ÁREA (ha), PRODUÇÃO (t) E RENDIMENTO MÉDIO (kg/ha).

PARA AS UNIDADES DA FEDERAÇÃO QUE, POR FORÇA DO CALENDÁRIO AGRÍCOLA, AINDA NÃO DISPÕEM DAS ESTIMATIVAS INICIAIS, OS DADOS CORRESPONDEM A UMA PROJEÇÃO OBTIDA A PARTIR DAS INFORMAÇÕES DE ANOS ANTERIORES.

(1) - VARIACÃO EM RELAÇÃO AO ANO ANTERIOR. (2) - VARIACÃO EM RELAÇÃO AO MÊS ANTERIOR.

FONTE: GRUPO DE COORDENAÇÃO DE ESTATÍSTICAS AGROPECUÁRIAS - GCEA/IBGE

CANA-DE-AÇÚCAR

GRANDES REGIÕES E UNIDADES DA FEDERAÇÃO	SITUAÇÃO DA CULTURA	VARIÁVEL	SAFRA 2008	S A F R A 2009		VARIACÃO (%)		PARTICIPAÇÃO (%)	
				MÊS ANTERIOR	MÊS ATUAL	(1)	(2)	SAFRA 2008	SAFRA 2009
TOTAL	P	ÁREA I	9 412 320	...	9 492 869	0.9	...	100.0	100.0
		ÁREA II	8 218 919	...	8 376 894	1.9	...	100.0	100.0
		PRODUÇÃO	653 181 799	...	657 395 419	0.6	...	100.0	100.0
		REND.MÉDIO	79 473	...	78 477	-1.3	...	-	-
NORTE	P	ÁREA I	21 560	...	23 478	8.9	...	0.2	0.2
		ÁREA II	20 157	...	21 010	4.2	...	0.2	0.3
		PRODUÇÃO	1 269 533	...	1 378 173	8.6	...	0.2	0.2
		REND.MÉDIO	62 982	...	65 596	4.2	...	-	-
AMAZONAS	P	ÁREA I	6 274	...	6 274	-	...	0.1	0.1
		ÁREA II	5 957	...	5 957	-	...	0.1	0.1
		PRODUÇÃO	313 302	...	360 728	15.1	...	0.0	0.1
		REND.MÉDIO	52 594	...	60 555	15.1	...	-	-
PARÁ	P	ÁREA I	8 889	...	8 889	-	...	0.1	0.1
		ÁREA II	7 889	...	7 889	-	...	0.1	0.1
		PRODUÇÃO	574 660	...	556 624	-3.1	...	0.1	0.1
		REND.MÉDIO	72 843	...	70 557	-3.1	...	-	-
TOCANTINS	P	ÁREA I	6 397	...	8 315	30.0	...	0.1	0.1
		ÁREA II	6 311	...	7 164	13.5	...	0.1	0.1
		PRODUÇÃO	381 571	...	460 821	20.8	...	0.1	0.1
		REND.MÉDIO	60 461	...	64 325	6.4	...	-	-
NORDESTE	P	ÁREA I	1 308 864	...	1 285 591	-1.8	...	13.9	13.5
		ÁREA II	1 236 068	...	1 222 100	-1.1	...	15.0	14.6
		PRODUÇÃO	74 287 342	...	69 958 276	-5.8	...	11.4	10.6
		REND.MÉDIO	60 100	...	57 244	-4.8	...	-	-
MARANHÃO	P	ÁREA I	53 005	...	46 884	-11.5	...	0.6	0.5
		ÁREA II	48 685	...	46 884	-3.7	...	0.6	0.6
		PRODUÇÃO	3 012 018	...	2 917 700	-3.1	...	0.5	0.4
		REND.MÉDIO	61 867	...	62 232	0.6	...	-	-
PIAUI	P	ÁREA I	12 629	...	13 867	9.8	...	0.1	0.1
		ÁREA II	12 629	...	13 867	9.8	...	0.2	0.2
		PRODUÇÃO	778 084	...	860 955	10.7	...	0.1	0.1
		REND.MÉDIO	61 611	...	62 087	0.8	...	-	-
CEARÁ	C	ÁREA I	42 628	...	43 504	2.1	...	0.5	0.5
		ÁREA II	42 159	...	43 140	2.3	...	0.5	0.5
		PRODUÇÃO	2 270 816	...	2 329 529	2.6	...	0.3	0.4
		REND.MÉDIO	53 863	...	53 999	0.3	...	-	-
RIO GRANDE DO NORTE .	P	ÁREA I	66 157	...	66 142	-0.0	...	0.7	0.7
		ÁREA II	65 994	...	65 994	-	...	0.8	0.8
		PRODUÇÃO	4 113 299	...	4 053 153	-1.5	...	0.6	0.6
		REND.MÉDIO	62 328	...	61 417	-1.5	...	-	-
PARAÍBA	P	ÁREA I	147 045	...	145 687	-0.9	...	1.6	1.5
		ÁREA II	122 587	...	122 287	-0.2	...	1.5	1.5
		PRODUÇÃO	6 297 179	...	6 345 758	0.8	...	1.0	1.0
		REND.MÉDIO	51 369	...	51 892	1.0	...	-	-
PERNAMBUCO	P	ÁREA I	399 751	...	399 849	0.0	...	4.2	4.2
		ÁREA II	366 640	...	366 679	0.0	...	4.5	4.4
		PRODUÇÃO	20 305 558	...	19 596 181	-3.5	...	3.1	3.0
		REND.MÉDIO	55 383	...	53 442	-3.5	...	-	-
ALAGOAS	P	ÁREA I	430 000	...	415 000	-3.5	...	4.6	4.4
		ÁREA II	430 000	...	415 000	-3.5	...	5.2	5.0
		PRODUÇÃO	28 900 000	...	25 190 500	-12.8	...	4.4	3.8
		REND.MÉDIO	67 209	...	60 700	-9.7	...	-	-
SERGIPE	P	ÁREA I	48 091	...	48 609	1.1	...	0.5	0.5
		ÁREA II	38 895	...	42 200	8.5	...	0.5	0.5
		PRODUÇÃO	2 429 603	...	2 658 600	9.4	...	0.4	0.4
		REND.MÉDIO	62 466	...	63 000	0.9	...	-	-
BAHIA	P	ÁREA I	109 558	...	106 049	-3.2	...	1.2	1.1
		ÁREA II	108 479	...	106 049	-2.2	...	1.3	1.3
		PRODUÇÃO	6 180 785	...	6 005 900	-2.8	...	0.9	0.9
		REND.MÉDIO	56 977	...	56 633	-0.6	...	-	-

CANA-DE-AÇÚCAR

GRANDES REGIÕES E UNIDADES DA FEDERAÇÃO	SITUAÇÃO DA CULTURA	VARIÁVEL	SAFRA 2008	S A F R A 2009		VARIAÇÃO (%)		PARTICIPAÇÃO (%)	
				MÊS ANTERIOR	MÊS ATUAL	(1)	(2)	SAFRA 2008	SAFRA 2009
SUDESTE	P	ÁREA I	6 267 930	...	6 270 961	0.0	...	66.6	66.1
		ÁREA II	5 360 662	...	5 410 945	0.9	...	65.2	64.6
		PRODUÇÃO	447 310 257	...	445 730 129	-0.4	...	68.5	67.8
		REND.MÉDIO	83 443	...	82 376	-1.3	...	-	-
MINAS GERAIS	P	ÁREA I	785 848	...	784 953	-0.1	...	8.3	8.3
		ÁREA II	611 538	...	656 436	7.3	...	7.4	7.8
		PRODUÇÃO	48 043 716	...	51 678 421	7.6	...	7.4	7.9
		REND.MÉDIO	78 562	...	78 726	0.2	...	-	-
ESPÍRITO SANTO	P	ÁREA I	84 237	...	84 447	0.2	...	0.9	0.9
		ÁREA II	78 249	...	80 028	2.3	...	1.0	1.0
		PRODUÇÃO	5 176 445	...	5 298 595	2.4	...	0.8	0.8
		REND.MÉDIO	66 153	...	66 209	0.1	...	-	-
RIO DE JANEIRO	P	ÁREA I	137 407	...	135 861	-1.1	...	1.5	1.4
		ÁREA II	137 407	...	135 861	-1.1	...	1.7	1.6
		PRODUÇÃO	6 582 623	...	6 517 513	-1.0	...	1.0	1.0
		REND.MÉDIO	47 906	...	47 972	0.1	...	-	-
SÃO PAULO	P	ÁREA I	5 260 438	...	5 265 700	0.1	...	55.9	55.5
		ÁREA II	4 533 468	...	4 538 620	0.1	...	55.2	54.2
		PRODUÇÃO	387 507 473	...	382 235 600	-1.4	...	59.3	58.1
		REND.MÉDIO	85 477	...	84 218	-1.5	...	-	-
SUL	P	ÁREA I	703 214	...	721 049	2.5	...	7.5	7.6
		ÁREA II	702 290	...	720 049	2.5	...	8.5	8.6
		PRODUÇÃO	57 791 219	...	59 101 896	2.3	...	8.8	9.0
		REND.MÉDIO	82 290	...	82 080	-0.3	...	-	-
PARANÁ	P	ÁREA I	647 430	...	665 104	2.7	...	6.9	7.0
		ÁREA II	647 430	...	665 104	2.7	...	7.9	7.9
		PRODUÇÃO	55 605 943	...	56 834 393	2.2	...	8.5	8.6
		REND.MÉDIO	85 887	...	85 452	-0.5	...	-	-
SANTA CATARINA	P	ÁREA I	18 084	...	18 140	0.3	...	0.2	0.2
		ÁREA II	18 084	...	18 140	0.3	...	0.2	0.2
		PRODUÇÃO	756 803	...	763 601	0.9	...	0.1	0.1
		REND.MÉDIO	41 849	...	42 095	0.6	...	-	-
RIO GRANDE DO SUL ...	P	ÁREA I	37 700	...	37 805	0.3	...	0.4	0.4
		ÁREA II	36 776	...	36 805	0.1	...	0.4	0.4
		PRODUÇÃO	1 428 473	...	1 503 902	5.3	...	0.2	0.2
		REND.MÉDIO	38 843	...	40 861	5.2	...	-	-
CENTRO-OESTE .	P	ÁREA I	1 110 752	...	1 191 790	7.3	...	11.8	12.6
		ÁREA II	899 742	...	1 002 790	11.5	...	10.9	12.0
		PRODUÇÃO	72 523 448	...	81 226 945	12.0	...	11.1	12.4
		REND.MÉDIO	80 605	...	81 001	0.5	...	-	-
MATO GROSSO DO SUL ..	P	ÁREA I	267 621	...	370 000	38.3	...	2.8	3.9
		ÁREA II	267 621	...	370 000	38.3	...	3.3	4.4
		PRODUÇÃO	22 959 692	...	32 560 000	41.8	...	3.5	5.0
		REND.MÉDIO	85 792	...	88 000	2.6	...	-	-
MATO GROSSO	P	ÁREA I	268 048	...	253 100	-5.6	...	2.8	2.7
		ÁREA II	231 430	...	240 640	4.0	...	2.8	2.9
		PRODUÇÃO	16 849 779	...	16 238 315	-3.6	...	2.6	2.5
		REND.MÉDIO	72 807	...	67 480	-7.3	...	-	-
GOIÁS	P	ÁREA I	575 083	...	568 690	-1.1	...	6.1	6.0
		ÁREA II	400 691	...	392 150	-2.1	...	4.9	4.7
		PRODUÇÃO	32 713 977	...	32 428 630	-0.9	...	5.0	4.9
		REND.MÉDIO	81 644	...	82 694	1.3	...	-	-

NOTAS - 1. SITUAÇÃO DA CULTURA: P (ÁREA I: ÁREA TOTAL PLANTADA, ÁREA II: A SER COLHIDA; PRODUÇÃO E RENDIMENTO MÉDIO ESPERADOS); C (ÁREA I: ÁREA TOTAL PLANTADA, ÁREA II: COLHIDA; PRODUÇÃO E RENDIMENTO MÉDIO OBTIDOS).

2. ÁREA (ha), PRODUÇÃO (t) E RENDIMENTO MÉDIO (kg/ha).

PARA AS UNIDADES DA FEDERAÇÃO QUE, POR FORÇA DO CALENDÁRIO AGRÍCOLA, AINDA NÃO DISPÕEM DAS ESTIMATIVAS INICIAIS, OS DADOS CORRESPONDEM A UMA PROJEÇÃO OBTIDA A PARTIR DAS INFORMAÇÕES DE ANOS ANTERIORES.

(1) - VARIAÇÃO EM RELAÇÃO AO ANO ANTERIOR. (2) - VARIAÇÃO EM RELAÇÃO AO MÊS ANTERIOR.

FONTE: GRUPO DE COORDENAÇÃO DE ESTATÍSTICAS AGROPECUÁRIAS - GCEA/IBGE

CASTANHA-DE-CAJU

GRANDES REGIÕES E UNIDADES DA FEDERAÇÃO	SITUAÇÃO DA CULTURA	VARIÁVEL	SAFRA 2008	S A F R A 2009		VARIACÃO (%)		PARTICIPAÇÃO (%)	
				MÊS ANTERIOR	MÊS ATUAL	(1)	(2)	SAFRA 2008	SAFRA 2009
TOTAL	P	ÁREA I	762 819	...	771 469	1.1	...	100.0	100.0
		ÁREA II	742 149	...	757 929	2.1	...	100.0	100.0
		PRODUÇÃO	240 139	...	280 093	16.6	...	100.0	100.0
		REND.MÉDIO	324	...	370	14.2	...	-	-
NORDESTE	P	ÁREA I	762 819	...	771 469	1.1	...	100.0	100.0
		ÁREA II	742 149	...	757 929	2.1	...	100.0	100.0
		PRODUÇÃO	240 139	...	280 093	16.6	...	100.0	100.0
		REND.MÉDIO	324	...	370	14.2	...	-	-
MARANHÃO	P	ÁREA I	19 820	...	19 820	-	...	2.6	2.6
		ÁREA II	18 989	...	18 989	-	...	2.6	2.5
		PRODUÇÃO	6 587	...	6 437	-2.3	...	2.7	2.3
		REND.MÉDIO	347	...	339	-2.3	...	-	-
PIAUI	C	ÁREA I	179 395	...	184 602	2.9	...	23.5	23.9
		ÁREA II	179 395	...	184 602	2.9	...	24.2	24.4
		PRODUÇÃO	56 223	...	68 221	21.3	...	23.4	24.4
		REND.MÉDIO	313	...	370	18.2	...	-	-
CEARÁ	C	ÁREA I	397 449	...	401 019	0.9	...	52.1	52.0
		ÁREA II	386 757	...	397 466	2.8	...	52.1	52.4
		PRODUÇÃO	121 045	...	149 074	23.2	...	50.4	53.2
		REND.MÉDIO	313	...	375	19.8	...	-	-
RIO GRANDE DO NORTE .	P	ÁREA I	125 856	...	125 886	0.0	...	16.5	16.3
		ÁREA II	117 685	...	117 715	0.0	...	15.9	15.5
		PRODUÇÃO	42 877	...	42 063	-1.9	...	17.9	15.0
		REND.MÉDIO	364	...	357	-1.9	...	-	-
PARAIBA	P	ÁREA I	8 150	...	8 160	0.1	...	1.1	1.1
		ÁREA II	8 102	...	8 110	0.1	...	1.1	1.1
		PRODUÇÃO	3 238	...	2 939	-9.2	...	1.3	1.0
		REND.MÉDIO	400	...	362	-9.5	...	-	-
PERNAMBUCO	P	ÁREA I	7 536	...	7 538	0.0	...	1.0	1.0
		ÁREA II	6 897	...	6 901	0.1	...	0.9	0.9
		PRODUÇÃO	5 633	...	5 403	-4.1	...	2.3	1.9
		REND.MÉDIO	817	...	783	-4.2	...	-	-
BAHIA	P	ÁREA I	24 613	...	24 444	-0.7	...	3.2	3.2
		ÁREA II	24 324	...	24 146	-0.7	...	3.3	3.2
		PRODUÇÃO	4 536	...	5 956	31.3	...	1.9	2.1
		REND.MÉDIO	186	...	247	32.8	...	-	-

NOTAS - 1. SITUAÇÃO DA CULTURA: P (ÁREA I: ÁREA TOTAL PLANTADA, ÁREA II: A SER COLHIDA; PRODUÇÃO E RENDIMENTO MÉDIO ESPERADOS); C (ÁREA I: ÁREA TOTAL PLANTADA, ÁREA II: COLHIDA; PRODUÇÃO E RENDIMENTO MÉDIO OBTIDOS).

2. ÁREA (ha), PRODUÇÃO (t) E RENDIMENTO MÉDIO (kg/ha).

PARA AS UNIDADES DA FEDERAÇÃO QUE, POR FORÇA DO CALENDÁRIO AGRÍCOLA, AINDA NÃO DISPÕEM DAS ESTIMATIVAS INICIAIS, OS DADOS CORRESPONDEM A UMA PROJEÇÃO OBTIDA A PARTIR DAS INFORMAÇÕES DE ANOS ANTERIORES.

(1) - VARIACÃO EM RELAÇÃO AO ANO ANTERIOR. (2) - VARIACÃO EM RELAÇÃO AO MÊS ANTERIOR.

FONTE: GRUPO DE COORDENAÇÃO DE ESTATÍSTICAS AGROPECUÁRIAS - GCEA/IBGE

CEBOLA

GRANDES REGIÕES E UNIDADES DA FEDERAÇÃO	SITUAÇÃO DA CULTURA	VARIÁVEL	SAFRA 2008	S A F R A 2009		VARIACÃO (%)		PARTICIPAÇÃO (%)	
				MÊS ANTERIOR	MÊS ATUAL	(1)	(2)	SAFRA 2008	SAFRA 2009
TOTAL	P	ÁREA I	63 591	...	65 002	2.2	...	100.0	100.0
		ÁREA II	63 591	...	64 999	2.2	...	100.0	100.0
		PRODUÇÃO	1 294 573	...	1 345 738	4.0	...	100.0	100.0
		REND.MÉDIO	20 358	...	20 704	1.7	...	-	-
NORDESTE	P	ÁREA I	16 727	...	16 702	-0.1	...	26.3	25.7
		ÁREA II	16 727	...	16 702	-0.1	...	26.3	25.7
		PRODUÇÃO	366 485	...	364 275	-0.6	...	28.3	27.1
		REND.MÉDIO	21 910	...	21 810	-0.5	...	-	-
PERNAMBUCO	P	ÁREA I	5 844	...	5 810	-0.6	...	9.2	8.9
		ÁREA II	5 844	...	5 810	-0.6	...	9.2	8.9
		PRODUÇÃO	111 700	...	105 978	-5.1	...	8.6	7.9
		REND.MÉDIO	19 114	...	18 241	-4.6	...	-	-
BAHIA	P	ÁREA I	10 883	...	10 892	0.1	...	17.1	16.8
		ÁREA II	10 883	...	10 892	0.1	...	17.1	16.8
		PRODUÇÃO	254 785	...	258 297	1.4	...	19.7	19.2
		REND.MÉDIO	23 411	...	23 714	1.3	...	-	-
SUDESTE	P	ÁREA I	9 016	...	8 661	-3.9	...	14.2	13.3
		ÁREA II	9 016	...	8 661	-3.9	...	14.2	13.3
		PRODUÇÃO	304 214	...	281 829	-7.4	...	23.5	20.9
		REND.MÉDIO	33 742	...	32 540	-3.6	...	-	-
MINAS GERAIS	P	ÁREA I	2 496	...	2 411	-3.4	...	3.9	3.7
		ÁREA II	2 496	...	2 411	-3.4	...	3.9	3.7
		PRODUÇÃO	116 438	...	102 798	-11.7	...	9.0	7.6
		REND.MÉDIO	46 650	...	42 637	-8.6	...	-	-
SÃO PAULO	P	ÁREA I	6 520	...	6 250	-4.1	...	10.3	9.6
		ÁREA II	6 520	...	6 250	-4.1	...	10.3	9.6
		PRODUÇÃO	187 776	...	179 031	-4.7	...	14.5	13.3
		REND.MÉDIO	28 800	...	28 645	-0.5	...	-	-
SUL	P	ÁREA I	37 848	...	39 639	4.7	...	59.5	61.0
		ÁREA II	37 848	...	39 636	4.7	...	59.5	61.0
		PRODUÇÃO	623 874	...	699 634	12.1	...	48.2	52.0
		REND.MÉDIO	16 484	...	17 651	7.1	...	-	-
PARANÁ	P	ÁREA I	6 651	...	7 312	9.9	...	10.5	11.2
		ÁREA II	6 651	...	7 312	9.9	...	10.5	11.2
		PRODUÇÃO	101 724	...	127 496	25.3	...	7.9	9.5
		REND.MÉDIO	15 295	...	17 437	14.0	...	-	-
SANTA CATARINA	P	ÁREA I	21 057	...	21 523	2.2	...	33.1	33.1
		ÁREA II	21 057	...	21 523	2.2	...	33.1	33.1
		PRODUÇÃO	377 023	...	403 639	7.1	...	29.1	30.0
		REND.MÉDIO	17 905	...	18 754	4.7	...	-	-
RIO GRANDE DO SUL ...	P	ÁREA I	10 140	...	10 804	6.5	...	15.9	16.6
		ÁREA II	10 140	...	10 801	6.5	...	15.9	16.6
		PRODUÇÃO	145 127	...	168 499	16.1	...	11.2	12.5
		REND.MÉDIO	14 312	...	15 600	9.0	...	-	-

NOTAS - 1. SITUAÇÃO DA CULTURA: P (ÁREA I: PLANTADA; ÁREA II: A SER COLHIDA; PRODUÇÃO E RENDIMENTO MÉDIO ESPERADOS);
C (ÁREA I: PLANTADA; ÁREA II: COLHIDA; PRODUÇÃO E RENDIMENTO MÉDIO OBTIDOS).
A DIFERENÇA ENTRE AS ÁREAS I E II REFERE-SE A ÁREA PERDIDA.

2. ÁREA (ha), PRODUÇÃO (t) E RENDIMENTO MÉDIO (kg/ha).

PARA AS UNIDADES DA FEDERAÇÃO QUE, POR FORÇA DO CALENDÁRIO AGRÍCOLA, AINDA NÃO DISPÕEM DAS ESTIMATIVAS INICIAIS, OS DADOS CORRESPONDEM A UMA PROJEÇÃO OBTIDA A PARTIR DAS INFORMAÇÕES DE ANOS ANTERIORES.

(1) - VARIACÃO EM RELAÇÃO AO ANO ANTERIOR. (2) - VARIACÃO EM RELAÇÃO AO MÊS ANTERIOR.

FONTE: GRUPO DE COORDENAÇÃO DE ESTATÍSTICAS AGROPECUÁRIAS - GCEA/IBGE

CENTEIO (em grão)

GRANDES REGIÕES E UNIDADES DA FEDERAÇÃO	SITUAÇÃO DA CULTURA	VARIÁVEL	SAFRA 2008	S A F R A 2009		VARIACÃO (%)		PARTICIPAÇÃO (%)	
				MÊS ANTERIOR	MÊS ATUAL	(1)	(2)	SAFRA 2008	SAFRA 2009
TOTAL	P	ÁREA I	4 018	...	3 828	-4.7	...	100.0	100.0
		ÁREA II	4 018	...	3 828	-4.7	...	100.0	100.0
		PRODUÇÃO	5 167	...	4 800	-7.1	...	100.0	100.0
		REND.MÉDIO	1 286	...	1 254	-2.5	...	-	-
SUL	P	ÁREA I	4 018	...	3 828	-4.7	...	100.0	100.0
		ÁREA II	4 018	...	3 828	-4.7	...	100.0	100.0
		PRODUÇÃO	5 167	...	4 800	-7.1	...	100.0	100.0
		REND.MÉDIO	1 286	...	1 254	-2.5	...	-	-
PARANÁ	P	ÁREA I	875	...	805	-8.0	...	21.8	21.0
		ÁREA II	875	...	805	-8.0	...	21.8	21.0
		PRODUÇÃO	1 356	...	1 120	-17.4	...	26.2	23.3
		REND.MÉDIO	1 550	...	1 391	-10.3	...	-	-
RIO GRANDE DO SUL ...	P	ÁREA I	3 143	...	3 023	-3.8	...	78.2	79.0
		ÁREA II	3 143	...	3 023	-3.8	...	78.2	79.0
		PRODUÇÃO	3 811	...	3 680	-3.4	...	73.8	76.7
		REND.MÉDIO	1 213	...	1 217	0.3	...	-	-

NOTAS - 1. SITUAÇÃO DA CULTURA: P (ÁREA I: PLANTADA; ÁREA II: A SER COLHIDA; PRODUÇÃO E RENDIMENTO MÉDIO ESPERADOS);
C (ÁREA I: PLANTADA; ÁREA II: COLHIDA; PRODUÇÃO E RENDIMENTO MÉDIO OBTIDOS).
A DIFERENÇA ENTRE AS ÁREAS I E II REFERE-SE A ÁREA PERDIDA.

2. ÁREA (ha), PRODUÇÃO (t) E RENDIMENTO MÉDIO (kg/ha).

PARA AS UNIDADES DA FEDERAÇÃO QUE, POR FORÇA DO CALENDÁRIO AGRÍCOLA, AINDA NÃO DISPÕEM DAS ESTIMATIVAS INICIAIS, OS DADOS CORRESPONDEM A UMA PROJEÇÃO OBTIDA A PARTIR DAS INFORMAÇÕES DE ANOS ANTERIORES.

(1) - VARIACÃO EM RELAÇÃO AO ANO ANTERIOR. (2) - VARIACÃO EM RELAÇÃO AO MÊS ANTERIOR.

FONTE: GRUPO DE COORDENAÇÃO DE ESTATÍSTICAS AGROPECUÁRIAS - GCEA/IBGE

CEVADA (em grão)

GRANDES REGIÕES E UNIDADES DA FEDERAÇÃO	SITUAÇÃO DA CULTURA	VARIÁVEL	SAFRA 2008	S A F R A 2009		VARIACÃO (%)		PARTICIPAÇÃO (%)	
				MÊS ANTERIOR	MÊS ATUAL	(1)	(2)	SAFRA 2008	SAFRA 2009
TOTAL	P	ÁREA I	74 426	...	78 966	6.1	...	100.0	100.0
		ÁREA II	74 426	...	78 966	6.1	...	100.0	100.0
		PRODUÇÃO	234 519	...	204 081	-13.0	...	100.0	100.0
		REND.MÉDIO	3 151	...	2 584	-18.0	...	-	-
SUL	P	ÁREA I	74 426	...	78 966	6.1	...	100.0	100.0
		ÁREA II	74 426	...	78 966	6.1	...	100.0	100.0
		PRODUÇÃO	234 519	...	204 081	-13.0	...	100.0	100.0
		REND.MÉDIO	3 151	...	2 584	-18.0	...	-	-
PARANÁ	P	ÁREA I	36 751	...	36 751	-	...	49.4	46.5
		ÁREA II	36 751	...	36 751	-	...	49.4	46.5
		PRODUÇÃO	146 564	...	108 967	-25.7	...	62.5	53.4
		REND.MÉDIO	3 988	...	2 965	-25.7	...	-	-
SANTA CATARINA	P	ÁREA I	1 215	...	1 215	-	...	1.6	1.5
		ÁREA II	1 215	...	1 215	-	...	1.6	1.5
		PRODUÇÃO	3 260	...	3 260	-	...	1.4	1.6
		REND.MÉDIO	2 683	...	2 683	-	...	-	-
RIO GRANDE DO SUL ...	P	ÁREA I	36 460	...	41 000	12.5	...	49.0	51.9
		ÁREA II	36 460	...	41 000	12.5	...	49.0	51.9
		PRODUÇÃO	84 695	...	91 854	8.5	...	36.1	45.0
		REND.MÉDIO	2 323	...	2 240	-3.6	...	-	-

NOTAS - 1. SITUAÇÃO DA CULTURA: P (ÁREA I: PLANTADA; ÁREA II: A SER COLHIDA; PRODUÇÃO E RENDIMENTO MÉDIO ESPERADOS);
C (ÁREA I: PLANTADA; ÁREA II: COLHIDA; PRODUÇÃO E RENDIMENTO MÉDIO OBTIDOS).
A DIFERENÇA ENTRE AS ÁREAS I E II REFERE-SE A ÁREA PERDIDA.

2. ÁREA (ha), PRODUÇÃO (t) E RENDIMENTO MÉDIO (kg/ha).

PARA AS UNIDADES DA FEDERAÇÃO QUE, POR FORÇA DO CALENDÁRIO AGRÍCOLA, AINDA NÃO DISPÕEM DAS ESTIMATIVAS INICIAIS, OS DADOS CORRESPONDEM A UMA PROJEÇÃO OBTIDA A PARTIR DAS INFORMAÇÕES DE ANOS ANTERIORES.

(1) - VARIACÃO EM RELAÇÃO AO ANO ANTERIOR. (2) - VARIACÃO EM RELAÇÃO AO MÊS ANTERIOR.

FONTE: GRUPO DE COORDENAÇÃO DE ESTATÍSTICAS AGROPECUÁRIAS - GCEA/IBGE

COCO-DA-BAÍA

GRANDES REGIÕES E UNIDADES DA FEDERAÇÃO	SITUAÇÃO DA CULTURA	VARIÁVEL	SAFRA 2008	S A F R A 2009		VARIACÃO (%)		PARTICIPAÇÃO (%)	
				MÊS ANTERIOR	MÊS ATUAL	(1)	(2)	SAFRA 2008	SAFRA 2009
TOTAL	P	ÁREA I	276 836	...	278 627	0.6	...	100.0	100.0
		ÁREA II	267 535	...	269 961	0.9	...	100.0	100.0
		PRODUÇÃO	1 829 399	...	1 887 978	3.2	...	100.0	100.0
		REND.MÉDIO	6 838	...	6 994	2.3	...	-	-
NORTE	P	ÁREA I	25 791	...	25 791	-	...	9.3	9.3
		ÁREA II	25 791	...	25 791	-	...	9.6	9.6
		PRODUÇÃO	253 597	...	254 119	0.2	...	13.9	13.5
		REND.MÉDIO	9 833	...	9 853	0.2	...	-	-
PARÁ	P	ÁREA I	25 791	...	25 791	-	...	9.3	9.3
		ÁREA II	25 791	...	25 791	-	...	9.6	9.6
		PRODUÇÃO	253 597	...	254 119	0.2	...	13.9	13.5
		REND.MÉDIO	9 833	...	9 853	0.2	...	-	-
NORDESTE	P	ÁREA I	230 145	...	231 937	0.8	...	83.1	83.2
		ÁREA II	222 752	...	225 088	1.0	...	83.3	83.4
		PRODUÇÃO	1 287 341	...	1 348 035	4.7	...	70.4	71.4
		REND.MÉDIO	5 779	...	5 989	3.6	...	-	-
MARANHÃO	P	ÁREA I	2 369	...	2 369	-	...	0.9	0.9
		ÁREA II	2 283	...	2 283	-	...	0.9	0.8
		PRODUÇÃO	8 826	...	7 661	-13.2	...	0.5	0.4
		REND.MÉDIO	3 866	...	3 356	-13.2	...	-	-
PIAUI	P	ÁREA I	1 411	...	1 404	-0.5	...	0.5	0.5
		ÁREA II	1 411	...	1 404	-0.5	...	0.5	0.5
		PRODUÇÃO	17 492	...	17 510	0.1	...	1.0	0.9
		REND.MÉDIO	12 397	...	12 472	0.6	...	-	-
CEARÁ	P	ÁREA I	45 662	...	46 109	1.0	...	16.5	16.5
		ÁREA II	42 040	...	42 344	0.7	...	15.7	15.7
		PRODUÇÃO	253 972	...	257 722	1.5	...	13.9	13.7
		REND.MÉDIO	6 041	...	6 086	0.7	...	-	-
RIO GRANDE DO NORTE .	P	ÁREA I	21 914	...	21 914	-	...	7.9	7.9
		ÁREA II	21 769	...	21 769	-	...	8.1	8.1
		PRODUÇÃO	60 794	...	58 943	-3.0	...	3.3	3.1
		REND.MÉDIO	2 793	...	2 708	-3.0	...	-	-
PARAÍBA	P	ÁREA I	12 266	...	12 317	0.4	...	4.4	4.4
		ÁREA II	11 894	...	11 994	0.8	...	4.4	4.4
		PRODUÇÃO	64 486	...	62 281	-3.4	...	3.5	3.3
		REND.MÉDIO	5 422	...	5 193	-4.2	...	-	-
PERNAMBUCO	P	ÁREA I	15 158	...	15 220	0.4	...	5.5	5.5
		ÁREA II	14 496	...	14 560	0.4	...	5.4	5.4
		PRODUÇÃO	142 394	...	139 951	-1.7	...	7.8	7.4
		REND.MÉDIO	9 823	...	9 612	-2.1	...	-	-
ALAGOAS	P	ÁREA I	13 000	...	13 025	0.2	...	4.7	4.7
		ÁREA II	13 000	...	13 025	0.2	...	4.9	4.8
		PRODUÇÃO	54 600	...	52 129	-4.5	...	3.0	2.8
		REND.MÉDIO	4 200	...	4 002	-4.7	...	-	-
SERGIPE	P	ÁREA I	36 411	...	36 411	-	...	13.2	13.1
		ÁREA II	34 867	...	35 017	0.4	...	13.0	13.0
		PRODUÇÃO	85 962	...	101 713	18.3	...	4.7	5.4
		REND.MÉDIO	2 465	...	2 905	17.8	...	-	-
BAHIA	P	ÁREA I	81 954	...	83 168	1.5	...	29.6	29.8
		ÁREA II	80 992	...	82 692	2.1	...	30.3	30.6
		PRODUÇÃO	598 815	...	650 125	8.6	...	32.7	34.4
		REND.MÉDIO	7 394	...	7 862	6.3	...	-	-
SUDESTE	P	ÁREA I	20 900	...	20 899	-0.0	...	7.5	7.5
		ÁREA II	18 992	...	19 082	0.5	...	7.1	7.1
		PRODUÇÃO	288 461	...	285 824	-0.9	...	15.8	15.1
		REND.MÉDIO	15 189	...	14 979	-1.4	...	-	-
MINAS GERAIS	P	ÁREA I	3 065	...	3 048	-0.6	...	1.1	1.1
		ÁREA II	2 822	...	2 805	-0.6	...	1.1	1.0
		PRODUÇÃO	42 848	...	41 890	-2.2	...	2.3	2.2
		REND.MÉDIO	15 184	...	14 934	-1.6	...	-	-

COCO-DA-BAÍA

GRANDES REGIÕES E UNIDADES DA FEDERAÇÃO	SITUAÇÃO DA CULTURA	VARIÁVEL	SAFRA 2008	S A F R A 2009		VARIAÇÃO (%)		PARTICIPAÇÃO (%)	
				MÊS ANTERIOR	MÊS ATUAL	(1)	(2)	SAFRA 2008	SAFRA 2009
ESPÍRITO SANTO	P	ÁREA I	12 413	...	12 418	0.0	...	4.5	4.5
		ÁREA II	11 186	...	11 171	-0.1	...	4.2	4.1
		PRODUÇÃO	164 520	...	161 570	-1.8	...	9.0	8.6
		REND.MÉDIO	14 708	...	14 463	-1.7	...	-	-
RIO DE JANEIRO	P	ÁREA I	5 422	...	5 433	0.2	...	2.0	1.9
		ÁREA II	4 984	...	5 106	2.4	...	1.9	1.9
		PRODUÇÃO	81 093	...	82 364	1.6	...	4.4	4.4
		REND.MÉDIO	16 271	...	16 131	-0.9	...	-	-

NOTAS - 1. SITUAÇÃO DA CULTURA: P (ÁREA I: ÁREA TOTAL PLANTADA, ÁREA II: A SER COLHIDA; PRODUÇÃO E RENDIMENTO MÉDIO ESPERADOS);
C (ÁREA I: ÁREA TOTAL PLANTADA, ÁREA II: COLHIDA; PRODUÇÃO E RENDIMENTO MÉDIO OBTIDOS).

2. ÁREA (ha), PRODUÇÃO (mil frutos) E RENDIMENTO MÉDIO (frutos/ha).

PARA AS UNIDADES DA FEDERAÇÃO QUE, POR FORÇA DO CALENDÁRIO AGRÍCOLA, AINDA NÃO DISPÕEM DAS ESTIMATIVAS INICIAIS, OS DADOS CORRESPONDEM A UMA PROJEÇÃO OBTIDA A PARTIR DAS INFORMAÇÕES DE ANOS ANTERIORES.

(1) - VARIAÇÃO EM RELAÇÃO AO ANO ANTERIOR. (2) - VARIAÇÃO EM RELAÇÃO AO MÊS ANTERIOR.

FONTE: GRUPO DE COORDENAÇÃO DE ESTATÍSTICAS AGROPECUÁRIAS - GCEA/IBGE

FEIJÃO (em grão) - TOTAL

GRANDES REGIÕES E UNIDADES DA FEDERAÇÃO	SITUAÇÃO DA CULTURA	VARIÁVEL	SAFRA 2008	S A F R A 2009		VARIACÃO (%)		PARTICIPAÇÃO (%)	
				MÊS ANTERIOR	MÊS ATUAL	(1)	(2)	SAFRA 2008	SAFRA 2009
TOTAL	P	ÁREA I	3 952 308	...	4 175 425	5.6	...	100.0	100.0
		ÁREA II	3 768 589	...	4 174 923	10.8	...	100.0	100.0
		PRODUÇÃO	3 407 906	...	3 653 894	7.2	...	100.0	100.0
		REND.MÉDIO	904	...	875	-3.2	...	-	-
NORTE	P	ÁREA I	158 257	...	152 901	-3.4	...	4.0	3.7
		ÁREA II	156 181	...	152 901	-2.1	...	4.1	3.7
		PRODUÇÃO	120 515	...	115 777	-3.9	...	3.5	3.2
		REND.MÉDIO	772	...	757	-1.9	...	-	-
RONDÔNIA	P	ÁREA I	66 050	...	64 009	-3.1	...	1.7	1.5
		ÁREA II	64 058	...	64 009	-0.1	...	1.7	1.5
		PRODUÇÃO	46 111	...	46 056	-0.1	...	1.4	1.3
		REND.MÉDIO	720	...	720	-	...	-	-
ACRE	P	ÁREA I	6 052	...	6 582	8.8	...	0.2	0.2
		ÁREA II	6 052	...	6 582	8.8	...	0.2	0.2
		PRODUÇÃO	3 570	...	3 423	-4.1	...	0.1	0.1
		REND.MÉDIO	590	...	520	-11.9	...	-	-
AMAZONAS	P	ÁREA I	4 600	...	4 600	-	...	0.1	0.1
		ÁREA II	4 561	...	4 600	0.9	...	0.1	0.1
		PRODUÇÃO	4 104	...	4 572	11.4	...	0.1	0.1
		REND.MÉDIO	900	...	994	10.4	...	-	-
RORAIMA	P	ÁREA I	1 000	...	1 000	-	...	0.0	0.0
		ÁREA II	987	...	1 000	1.3	...	0.0	0.0
		PRODUÇÃO	658	...	667	1.4	...	0.0	0.0
		REND.MÉDIO	667	...	667	-	...	-	-
PARÁ	P	ÁREA I	65 093	...	65 718	1.0	...	1.6	1.6
		ÁREA II	65 083	...	65 718	1.0	...	1.7	1.6
		PRODUÇÃO	49 973	...	54 458	9.0	...	1.5	1.5
		REND.MÉDIO	768	...	829	7.9	...	-	-
AMAPÁ	P	ÁREA I	1 650	...	1 800	9.1	...	0.0	0.0
		ÁREA II	1 628	...	1 800	10.6	...	0.0	0.0
		PRODUÇÃO	1 254	...	1 350	7.7	...	0.0	0.0
		REND.MÉDIO	770	...	750	-2.6	...	-	-
TOCANTINS	P	ÁREA I	13 812	...	9 192	-33.4	...	0.3	0.2
		ÁREA II	13 812	...	9 192	-33.4	...	0.4	0.2
		PRODUÇÃO	14 845	...	5 251	-64.6	...	0.4	0.1
		REND.MÉDIO	1 075	...	571	-46.9	...	-	-
NORDESTE	P	ÁREA I	2 251 659	...	2 334 551	3.7	...	57.0	55.9
		ÁREA II	2 093 959	...	2 334 551	11.5	...	55.6	55.9
		PRODUÇÃO	980 495	...	1 244 039	26.9	...	28.8	34.0
		REND.MÉDIO	468	...	533	13.9	...	-	-
MARANHÃO	P	ÁREA I	88 048	...	89 151	1.3	...	2.2	2.1
		ÁREA II	88 048	...	89 151	1.3	...	2.3	2.1
		PRODUÇÃO	39 637	...	40 888	3.2	...	1.2	1.1
		REND.MÉDIO	450	...	459	2.0	...	-	-
PIAUI	P	ÁREA I	238 485	...	243 114	1.9	...	6.0	5.8
		ÁREA II	236 464	...	243 114	2.8	...	6.3	5.8
		PRODUÇÃO	65 326	...	114 878	75.9	...	1.9	3.1
		REND.MÉDIO	276	...	473	71.4	...	-	-
CEARÁ	P	ÁREA I	592 716	...	631 412	6.5	...	15.0	15.1
		ÁREA II	576 469	...	631 412	9.5	...	15.3	15.1
		PRODUÇÃO	252 741	...	316 131	25.1	...	7.4	8.7
		REND.MÉDIO	438	...	501	14.4	...	-	-
RIO GRANDE DO NORTE .	P	ÁREA I	82 005	...	82 296	0.4	...	2.1	2.0
		ÁREA II	70 337	...	82 296	17.0	...	1.9	2.0
		PRODUÇÃO	32 654	...	35 683	9.3	...	1.0	1.0
		REND.MÉDIO	464	...	434	-6.5	...	-	-
PARAÍBA	P	ÁREA I	203 780	...	203 691	-0.0	...	5.2	4.9
		ÁREA II	189 742	...	203 691	7.4	...	5.0	4.9
		PRODUÇÃO	75 471	...	112 030	48.4	...	2.2	3.1
		REND.MÉDIO	398	...	550	38.2	...	-	-

FEIJÃO (em grão) - TOTAL

GRANDES REGIÕES E UNIDADES DA FEDERAÇÃO	SITUAÇÃO DA CULTURA	VARIÁVEL	SAFRA 2008	S A F R A 2009		VARIACÃO (%)		PARTICIPAÇÃO (%)	
				MÊS ANTERIOR	MÊS ATUAL	(1)	(2)	SAFRA 2008	SAFRA 2009
PERNAMBUCO	P	ÁREA I	342 714	...	344 104	0.4	...	8.7	8.2
		ÁREA II	320 239	...	344 104	7.5	...	8.5	8.2
		PRODUÇÃO	152 322	...	139 262	-8.6	...	4.5	3.8
		REND.MÉDIO	476	...	405	-14.9	...	-	-
ALAGOAS	P	ÁREA I	88 584	...	92 500	4.4	...	2.2	2.2
		ÁREA II	87 370	...	92 500	5.9	...	2.3	2.2
		PRODUÇÃO	41 533	...	44 025	6.0	...	1.2	1.2
		REND.MÉDIO	475	...	476	0.2	...	-	-
SERGIPE	P	ÁREA I	36 873	...	35 700	-3.2	...	0.9	0.9
		ÁREA II	35 673	...	35 700	0.1	...	0.9	0.9
		PRODUÇÃO	22 255	...	23 140	4.0	...	0.7	0.6
		REND.MÉDIO	624	...	648	3.8	...	-	-
BAHIA	P	ÁREA I	578 454	...	612 583	5.9	...	14.6	14.7
		ÁREA II	489 617	...	612 583	25.1	...	13.0	14.7
		PRODUÇÃO	298 556	...	418 002	40.0	...	8.8	11.4
		REND.MÉDIO	610	...	682	11.8	...	-	-
SUDESTE	P	ÁREA I	626 417	...	649 247	3.6	...	15.8	15.5
		ÁREA II	619 267	...	648 871	4.8	...	16.4	15.5
		PRODUÇÃO	864 407	...	901 675	4.3	...	25.4	24.7
		REND.MÉDIO	1 396	...	1 390	-0.4	...	-	-
MINAS GERAIS	P	ÁREA I	420 579	...	426 354	1.4	...	10.6	10.2
		ÁREA II	413 430	...	425 978	3.0	...	11.0	10.2
		PRODUÇÃO	564 692	...	572 625	1.4	...	16.6	15.7
		REND.MÉDIO	1 366	...	1 344	-1.6	...	-	-
ESPÍRITO SANTO	P	ÁREA I	21 266	...	21 427	0.8	...	0.5	0.5
		ÁREA II	21 266	...	21 427	0.8	...	0.6	0.5
		PRODUÇÃO	17 697	...	16 712	-5.6	...	0.5	0.5
		REND.MÉDIO	832	...	780	-6.3	...	-	-
RIO DE JANEIRO	P	ÁREA I	5 672	...	5 866	3.4	...	0.1	0.1
		ÁREA II	5 671	...	5 866	3.4	...	0.2	0.1
		PRODUÇÃO	4 977	...	5 122	2.9	...	0.1	0.1
		REND.MÉDIO	878	...	873	-0.6	...	-	-
SÃO PAULO	P	ÁREA I	178 900	...	195 600	9.3	...	4.5	4.7
		ÁREA II	178 900	...	195 600	9.3	...	4.7	4.7
		PRODUÇÃO	277 041	...	307 216	10.9	...	8.1	8.4
		REND.MÉDIO	1 549	...	1 571	1.4	...	-	-
SUL	P	ÁREA I	710 643	...	801 750	12.8	...	18.0	19.2
		ÁREA II	695 890	...	801 624	15.2	...	18.5	19.2
		PRODUÇÃO	1 047 306	...	951 472	-9.2	...	30.7	26.0
		REND.MÉDIO	1 505	...	1 187	-21.1	...	-	-
PARANÁ	P	ÁREA I	504 864	...	581 731	15.2	...	12.8	13.9
		ÁREA II	490 975	...	581 731	18.5	...	13.0	13.9
		PRODUÇÃO	764 031	...	660 021	-13.6	...	22.4	18.1
		REND.MÉDIO	1 556	...	1 135	-27.1	...	-	-
SANTA CATARINA	P	ÁREA I	107 279	...	115 606	7.8	...	2.7	2.8
		ÁREA II	107 279	...	115 606	7.8	...	2.8	2.8
		PRODUÇÃO	180 899	...	180 005	-0.5	...	5.3	4.9
		REND.MÉDIO	1 686	...	1 557	-7.7	...	-	-
RIO GRANDE DO SUL ...	P	ÁREA I	98 500	...	104 413	6.0	...	2.5	2.5
		ÁREA II	97 636	...	104 287	6.8	...	2.6	2.5
		PRODUÇÃO	102 376	...	111 446	8.9	...	3.0	3.1
		REND.MÉDIO	1 049	...	1 069	1.9	...	-	-
CENTRO-OESTE .	P	ÁREA I	205 332	...	236 976	15.4	...	5.2	5.7
		ÁREA II	203 292	...	236 976	16.6	...	5.4	5.7
		PRODUÇÃO	395 183	...	440 931	11.6	...	11.6	12.1
		REND.MÉDIO	1 944	...	1 861	-4.3	...	-	-
MATO GROSSO DO SUL ..	P	ÁREA I	17 515	...	17 678	0.9	...	0.4	0.4
		ÁREA II	16 475	...	17 678	7.3	...	0.4	0.4
		PRODUÇÃO	18 498	...	20 618	11.5	...	0.5	0.6
		REND.MÉDIO	1 123	...	1 166	3.8	...	-	-

FEIJÃO (em grão) - TOTAL

GRANDES REGIÕES E UNIDADES DA FEDERAÇÃO	SITUAÇÃO DA CULTURA	VARIÁVEL	SAFRA 2008	S A F R A 2009		VARIACÃO (%)		PARTICIPAÇÃO (%)	
				MÊS ANTERIOR	MÊS ATUAL	(1)	(2)	SAFRA 2008	SAFRA 2009
MATO GROSSO	P	ÁREA I	71 607	...	97 608	36.3	...	1.8	2.3
		ÁREA II	70 607	...	97 608	38.2	...	1.9	2.3
		PRODUÇÃO	109 879	...	139 343	26.8	...	3.2	3.8
		REND.MÉDIO	1 556	...	1 428	-8.2	...	-	-
GOIÁS	P	ÁREA I	97 610	...	103 700	6.2	...	2.5	2.5
		ÁREA II	97 610	...	103 700	6.2	...	2.6	2.5
		PRODUÇÃO	220 799	...	237 065	7.4	...	6.5	6.5
		REND.MÉDIO	2 262	...	2 286	1.1	...	-	-
DISTRITO FEDERAL	P	ÁREA I	18 600	...	17 990	-3.3	...	0.5	0.4
		ÁREA II	18 600	...	17 990	-3.3	...	0.5	0.4
		PRODUÇÃO	46 007	...	43 905	-4.6	...	1.4	1.2
		REND.MÉDIO	2 473	...	2 441	-1.3	...	-	-

NOTAS - 1. SITUAÇÃO DA CULTURA: P (ÁREA I: PLANTADA; ÁREA II: A SER COLHIDA; PRODUÇÃO E RENDIMENTO MÉDIO ESPERADOS);
C (ÁREA I: PLANTADA; ÁREA II: COLHIDA; PRODUÇÃO E RENDIMENTO MÉDIO OBTIDOS).
A DIFERENÇA ENTRE AS ÁREAS I E II REFERE-SE A ÁREA PERDIDA.

2. ÁREA (ha), PRODUÇÃO (t) E RENDIMENTO MÉDIO (kg/ha).

PARA AS UNIDADES DA FEDERAÇÃO QUE, POR FORÇA DO CALENDÁRIO AGRÍCOLA, AINDA NÃO DISPÕEM DAS ESTIMATIVAS INICIAIS, OS DADOS CORRESPONDEM A UMA PROJEÇÃO OBTIDA A PARTIR DAS INFORMAÇÕES DE ANOS ANTERIORES.

(1) - VARIACÃO EM RELAÇÃO AO ANO ANTERIOR. (2) - VARIACÃO EM RELAÇÃO AO MÊS ANTERIOR.

FONTE: GRUPO DE COORDENAÇÃO DE ESTATÍSTICAS AGROPECUÁRIAS - GCEA/IBGE

FEIJÃO (em grão) - 1ª safra

GRANDES REGIÕES E UNIDADES DA FEDERAÇÃO	SITUAÇÃO DA CULTURA	VARIÁVEL	SAFRA 2008	S A F R A 2009		VARIACÃO (%)		PARTICIPAÇÃO (%)	
				MÊS ANTERIOR	MÊS ATUAL	(1)	(2)	SAFRA 2008	SAFRA 2009
TOTAL	P	ÁREA I	2 225 364	...	2 418 421	8.7	...	100.0	100.0
		ÁREA II	2 070 736	...	2 417 919	16.8	...	100.0	100.0
		PRODUÇÃO	1 600 564	...	1 883 573	17.7	...	100.0	100.0
		REND.MÉDIO	773	...	779	0.8	...	-	-
NORTE	P	ÁREA I	70 194	...	69 046	-1.6	...	3.2	2.9
		ÁREA II	68 202	...	69 046	1.2	...	3.3	2.9
		PRODUÇÃO	48 932	...	49 267	0.7	...	3.1	2.6
		REND.MÉDIO	717	...	714	-0.4	...	-	-
RONDÔNIA	P	ÁREA I	66 050	...	64 009	-3.1	...	3.0	2.6
		ÁREA II	64 058	...	64 009	-0.1	...	3.1	2.6
		PRODUÇÃO	46 111	...	46 056	-0.1	...	2.9	2.4
		REND.MÉDIO	720	...	720	-	...	-	-
TOCANTINS	P	ÁREA I	4 144	...	5 037	21.5	...	0.2	0.2
		ÁREA II	4 144	...	5 037	21.5	...	0.2	0.2
		PRODUÇÃO	2 821	...	3 211	13.8	...	0.2	0.2
		REND.MÉDIO	681	...	637	-6.5	...	-	-
NORDESTE	P	ÁREA I	1 383 964	...	1 454 312	5.1	...	62.2	60.1
		ÁREA II	1 248 580	...	1 454 312	16.5	...	60.3	60.1
		PRODUÇÃO	499 894	...	722 600	44.6	...	31.2	38.4
		REND.MÉDIO	400	...	497	24.3	...	-	-
MARANHÃO	P	ÁREA I	38 569	...	39 652	2.8	...	1.7	1.6
		ÁREA II	38 569	...	39 652	2.8	...	1.9	1.6
		PRODUÇÃO	15 012	...	15 545	3.6	...	0.9	0.8
		REND.MÉDIO	389	...	392	0.8	...	-	-
PIAUI	P	ÁREA I	231 933	...	237 453	2.4	...	10.4	9.8
		ÁREA II	229 912	...	237 453	3.3	...	11.1	9.8
		PRODUÇÃO	60 863	...	110 982	82.3	...	3.8	5.9
		REND.MÉDIO	265	...	467	76.2	...	-	-
CEARÁ	P	ÁREA I	578 647	...	617 087	6.6	...	26.0	25.5
		ÁREA II	562 400	...	617 087	9.7	...	27.2	25.5
		PRODUÇÃO	238 060	...	300 944	26.4	...	14.9	16.0
		REND.MÉDIO	423	...	488	15.4	...	-	-
RIO GRANDE DO NORTE .	P	ÁREA I	80 630	...	81 440	1.0	...	3.6	3.4
		ÁREA II	68 962	...	81 440	18.1	...	3.3	3.4
		PRODUÇÃO	32 020	...	35 101	9.6	...	2.0	1.9
		REND.MÉDIO	464	...	431	-7.1	...	-	-
PERNAMBUCO	P	ÁREA I	194 802	...	194 792	-0.0	...	8.8	8.1
		ÁREA II	172 767	...	194 792	12.7	...	8.3	8.1
		PRODUÇÃO	61 332	...	54 801	-10.6	...	3.8	2.9
		REND.MÉDIO	355	...	281	-20.8	...	-	-
BAHIA	P	ÁREA I	259 383	...	283 888	9.4	...	11.7	11.7
		ÁREA II	175 970	...	283 888	61.3	...	8.5	11.7
		PRODUÇÃO	92 607	...	205 227	121.6	...	5.8	10.9
		REND.MÉDIO	526	...	723	37.5	...	-	-
SUDESTE	P	ÁREA I	274 061	...	295 405	7.8	...	12.3	12.2
		ÁREA II	268 172	...	295 029	10.0	...	13.0	12.2
		PRODUÇÃO	308 198	...	389 406	26.3	...	19.3	20.7
		REND.MÉDIO	1 149	...	1 320	14.9	...	-	-
MINAS GERAIS	P	ÁREA I	195 280	...	199 558	2.2	...	8.8	8.3
		ÁREA II	189 392	...	199 182	5.2	...	9.1	8.2
		PRODUÇÃO	200 753	...	240 153	19.6	...	12.5	12.7
		REND.MÉDIO	1 060	...	1 206	13.8	...	-	-
ESPÍRITO SANTO	P	ÁREA I	7 498	...	7 654	2.1	...	0.3	0.3
		ÁREA II	7 498	...	7 654	2.1	...	0.4	0.3
		PRODUÇÃO	5 626	...	6 010	6.8	...	0.4	0.3
		REND.MÉDIO	750	...	785	4.7	...	-	-
RIO DE JANEIRO	P	ÁREA I	1 683	...	1 893	12.5	...	0.1	0.1
		ÁREA II	1 682	...	1 893	12.5	...	0.1	0.1
		PRODUÇÃO	1 525	...	1 711	12.2	...	0.1	0.1
		REND.MÉDIO	907	...	904	-0.3	...	-	-

FEIJÃO (em grão) - 1ª safra

GRANDES REGIÕES E UNIDADES DA FEDERAÇÃO	SITUAÇÃO DA CULTURA	VARIÁVEL	SAFRA 2008	S A F R A 2009		VARIACÃO (%)		PARTICIPAÇÃO (%)	
				MÊS ANTERIOR	MÊS ATUAL	(1)	(2)	SAFRA 2008	SAFRA 2009
SÃO PAULO	P	ÁREA I	69 600	...	86 300	24.0	...	3.1	3.6
		ÁREA II	69 600	...	86 300	24.0	...	3.4	3.6
		PRODUÇÃO	100 294	...	141 532	41.1	...	6.3	7.5
		REND.MÉDIO	1 441	...	1 640	13.8	...	-	-
SUL	P	ÁREA I	438 305	...	529 485	20.8	...	19.7	21.9
		ÁREA II	426 942	...	529 359	24.0	...	20.6	21.9
		PRODUÇÃO	630 528	...	576 618	-8.5	...	39.4	30.6
		REND.MÉDIO	1 477	...	1 089	-26.3	...	-	-
PARANÁ	P	ÁREA I	286 432	...	363 299	26.8	...	12.9	15.0
		ÁREA II	275 781	...	363 299	31.7	...	13.3	15.0
		PRODUÇÃO	413 378	...	352 915	-14.6	...	25.8	18.7
		REND.MÉDIO	1 499	...	971	-35.2	...	-	-
SANTA CATARINA	P	ÁREA I	78 173	...	86 500	10.7	...	3.5	3.6
		ÁREA II	78 173	...	86 500	10.7	...	3.8	3.6
		PRODUÇÃO	141 024	...	140 130	-0.6	...	8.8	7.4
		REND.MÉDIO	1 804	...	1 620	-10.2	...	-	-
RIO GRANDE DO SUL ...	P	ÁREA I	73 700	...	79 686	8.1	...	3.3	3.3
		ÁREA II	72 988	...	79 560	9.0	...	3.5	3.3
		PRODUÇÃO	76 126	...	83 573	9.8	...	4.8	4.4
		REND.MÉDIO	1 043	...	1 050	0.7	...	-	-
CENTRO-OESTE .	P	ÁREA I	58 840	...	70 173	19.3	...	2.6	2.9
		ÁREA II	58 840	...	70 173	19.3	...	2.8	2.9
		PRODUÇÃO	113 012	...	145 682	28.9	...	7.1	7.7
		REND.MÉDIO	1 921	...	2 076	8.1	...	-	-
MATO GROSSO DO SUL ..	P	ÁREA I	2 485	...	2 800	12.7	...	0.1	0.1
		ÁREA II	2 485	...	2 800	12.7	...	0.1	0.1
		PRODUÇÃO	2 755	...	3 640	32.1	...	0.2	0.2
		REND.MÉDIO	1 109	...	1 300	17.2	...	-	-
MATO GROSSO	P	ÁREA I	2 375	...	5 523	132.5	...	0.1	0.2
		ÁREA II	2 375	...	5 523	132.5	...	0.1	0.2
		PRODUÇÃO	4 208	...	8 792	108.9	...	0.3	0.5
		REND.MÉDIO	1 772	...	1 592	-10.2	...	-	-
GOIÁS	P	ÁREA I	42 120	...	50 000	18.7	...	1.9	2.1
		ÁREA II	42 120	...	50 000	18.7	...	2.0	2.1
		PRODUÇÃO	79 779	...	107 180	34.3	...	5.0	5.7
		REND.MÉDIO	1 894	...	2 144	13.2	...	-	-
DISTRITO FEDERAL	P	ÁREA I	11 860	...	11 850	-0.1	...	0.5	0.5
		ÁREA II	11 860	...	11 850	-0.1	...	0.6	0.5
		PRODUÇÃO	26 270	...	26 070	-0.8	...	1.6	1.4
		REND.MÉDIO	2 215	...	2 200	-0.7	...	-	-

NOTAS - 1. SITUAÇÃO DA CULTURA: P (ÁREA I: PLANTADA; ÁREA II: A SER COLHIDA; PRODUÇÃO E RENDIMENTO MÉDIO ESPERADOS);
C (ÁREA I: PLANTADA; ÁREA II: COLHIDA; PRODUÇÃO E RENDIMENTO MÉDIO OBTIDOS).
A DIFERENÇA ENTRE AS ÁREAS I E II REFERE-SE A ÁREA PERDIDA.

2. ÁREA (ha), PRODUÇÃO (t) E RENDIMENTO MÉDIO (kg/ha).

PARA AS UNIDADES DA FEDERAÇÃO QUE, POR FORÇA DO CALENDÁRIO AGRÍCOLA, AINDA NÃO DISPÕEM DAS ESTIMATIVAS INICIAIS, OS DADOS CORRESPONDEM A UMA PROJEÇÃO OBTIDA A PARTIR DAS INFORMAÇÕES DE ANOS ANTERIORES.

(1) - VARIACÃO EM RELAÇÃO AO ANO ANTERIOR. (2) - VARIACÃO EM RELAÇÃO AO MÊS ANTERIOR.

FONTE: GRUPO DE COORDENAÇÃO DE ESTATÍSTICAS AGROPECUÁRIAS - GCEA/IBGE

FEIJÃO (em grão) - 2ª safra

GRANDES REGIÕES E UNIDADES DA FEDERAÇÃO	SITUAÇÃO DA CULTURA	VARIÁVEL	SAFRA 2008	S A F R A 2009		VARIACÃO (%)		PARTICIPAÇÃO (%)	
				MÊS ANTERIOR	MÊS ATUAL	(1)	(2)	SAFRA 2008	SAFRA 2009
TOTAL	P	ÁREA I	1 536 979	...	1 573 372	2.4	...	100.0	100.0
		ÁREA II	1 507 959	...	1 573 372	4.3	...	100.0	100.0
		PRODUÇÃO	1 392 031	...	1 382 081	-0.7	...	100.0	100.0
		REND.MÉDIO	923	...	878	-4.9	...	-	-
NORTE	P	ÁREA I	88 063	...	83 855	-4.8	...	5.7	5.3
		ÁREA II	87 979	...	83 855	-4.7	...	5.8	5.3
		PRODUÇÃO	71 583	...	66 510	-7.1	...	5.1	4.8
		REND.MÉDIO	814	...	793	-2.6	...	-	-
ACRE	P	ÁREA I	6 052	...	6 582	8.8	...	0.4	0.4
		ÁREA II	6 052	...	6 582	8.8	...	0.4	0.4
		PRODUÇÃO	3 570	...	3 423	-4.1	...	0.3	0.2
		REND.MÉDIO	590	...	520	-11.9	...	-	-
AMAZONAS	P	ÁREA I	4 600	...	4 600	-	...	0.3	0.3
		ÁREA II	4 561	...	4 600	0.9	...	0.3	0.3
		PRODUÇÃO	4 104	...	4 572	11.4	...	0.3	0.3
		REND.MÉDIO	900	...	994	10.4	...	-	-
RORAIMA	P	ÁREA I	1 000	...	1 000	-	...	0.1	0.1
		ÁREA II	987	...	1 000	1.3	...	0.1	0.1
		PRODUÇÃO	658	...	667	1.4	...	0.0	0.0
		REND.MÉDIO	667	...	667	-	...	-	-
PARÁ	P	ÁREA I	65 093	...	65 718	1.0	...	4.2	4.2
		ÁREA II	65 083	...	65 718	1.0	...	4.3	4.2
		PRODUÇÃO	49 973	...	54 458	9.0	...	3.6	3.9
		REND.MÉDIO	768	...	829	7.9	...	-	-
AMAPÁ	P	ÁREA I	1 650	...	1 800	9.1	...	0.1	0.1
		ÁREA II	1 628	...	1 800	10.6	...	0.1	0.1
		PRODUÇÃO	1 254	...	1 350	7.7	...	0.1	0.1
		REND.MÉDIO	770	...	750	-2.6	...	-	-
TOCANTINS	P	ÁREA I	9 668	...	4 155	-57.0	...	0.6	0.3
		ÁREA II	9 668	...	4 155	-57.0	...	0.6	0.3
		PRODUÇÃO	12 024	...	2 040	-83.0	...	0.9	0.1
		REND.MÉDIO	1 244	...	491	-60.5	...	-	-
NORDESTE	P	ÁREA I	867 695	...	880 239	1.4	...	56.5	55.9
		ÁREA II	845 379	...	880 239	4.1	...	56.1	55.9
		PRODUÇÃO	480 601	...	521 439	8.5	...	34.5	37.7
		REND.MÉDIO	569	...	592	4.0	...	-	-
MARANHÃO	P	ÁREA I	49 479	...	49 499	0.0	...	3.2	3.1
		ÁREA II	49 479	...	49 499	0.0	...	3.3	3.1
		PRODUÇÃO	24 625	...	25 343	2.9	...	1.8	1.8
		REND.MÉDIO	498	...	512	2.8	...	-	-
PIAUI	P	ÁREA I	6 552	...	5 661	-13.6	...	0.4	0.4
		ÁREA II	6 552	...	5 661	-13.6	...	0.4	0.4
		PRODUÇÃO	4 463	...	3 896	-12.7	...	0.3	0.3
		REND.MÉDIO	681	...	688	1.0	...	-	-
CEARÁ	P	ÁREA I	14 069	...	14 325	1.8	...	0.9	0.9
		ÁREA II	14 069	...	14 325	1.8	...	0.9	0.9
		PRODUÇÃO	14 681	...	15 187	3.4	...	1.1	1.1
		REND.MÉDIO	1 043	...	1 060	1.6	...	-	-
RIO GRANDE DO NORTE .	P	ÁREA I	1 375	...	856	-37.7	...	0.1	0.1
		ÁREA II	1 375	...	856	-37.7	...	0.1	0.1
		PRODUÇÃO	634	...	582	-8.2	...	0.0	0.0
		REND.MÉDIO	461	...	680	47.5	...	-	-
PARAÍBA	P	ÁREA I	203 780	...	203 691	-0.0	...	13.3	12.9
		ÁREA II	189 742	...	203 691	7.4	...	12.6	12.9
		PRODUÇÃO	75 471	...	112 030	48.4	...	5.4	8.1
		REND.MÉDIO	398	...	550	38.2	...	-	-
PERNAMBUCO	P	ÁREA I	147 912	...	149 312	0.9	...	9.6	9.5
		ÁREA II	147 472	...	149 312	1.2	...	9.8	9.5
		PRODUÇÃO	90 990	...	84 461	-7.2	...	6.5	6.1
		REND.MÉDIO	617	...	566	-8.3	...	-	-

FEIJÃO (em grão) - 2ª safra

GRANDES REGIÕES E UNIDADES DA FEDERAÇÃO	SITUAÇÃO DA CULTURA	VARIÁVEL	SAFRA 2008	S A F R A 2009		VARIACÃO (%)		PARTICIPAÇÃO (%)	
				MÊS ANTERIOR	MÊS ATUAL	(1)	(2)	SAFRA 2008	SAFRA 2009
ALAGOAS	P	ÁREA I	88 584	...	92 500	4.4	...	5.8	5.9
		ÁREA II	87 370	...	92 500	5.9	...	5.8	5.9
		PRODUÇÃO	41 533	...	44 025	6.0	...	3.0	3.2
		REND.MÉDIO	475	...	476	0.2	...	-	-
SERGIPE	P	ÁREA I	36 873	...	35 700	-3.2	...	2.4	2.3
		ÁREA II	35 673	...	35 700	0.1	...	2.4	2.3
		PRODUÇÃO	22 255	...	23 140	4.0	...	1.6	1.7
		REND.MÉDIO	624	...	648	3.8	...	-	-
BAHIA	P	ÁREA I	319 071	...	328 695	3.0	...	20.8	20.9
		ÁREA II	313 647	...	328 695	4.8	...	20.8	20.9
		PRODUÇÃO	205 949	...	212 775	3.3	...	14.8	15.4
		REND.MÉDIO	657	...	647	-1.5	...	-	-
SUDESTE	P	ÁREA I	230 086	...	230 180	0.0	...	15.0	14.6
		ÁREA II	228 896	...	230 180	0.6	...	15.2	14.6
		PRODUÇÃO	310 095	...	270 737	-12.7	...	22.3	19.6
		REND.MÉDIO	1 355	...	1 176	-13.2	...	-	-
MINAS GERAIS	P	ÁREA I	162 329	...	162 434	0.1	...	10.6	10.3
		ÁREA II	161 139	...	162 434	0.8	...	10.7	10.3
		PRODUÇÃO	213 772	...	186 907	-12.6	...	15.4	13.5
		REND.MÉDIO	1 327	...	1 151	-13.3	...	-	-
ESPÍRITO SANTO	P	ÁREA I	13 768	...	13 773	0.0	...	0.9	0.9
		ÁREA II	13 768	...	13 773	0.0	...	0.9	0.9
		PRODUÇÃO	12 071	...	10 702	-11.3	...	0.9	0.8
		REND.MÉDIO	877	...	777	-11.4	...	-	-
RIO DE JANEIRO	P	ÁREA I	3 989	...	3 973	-0.4	...	0.3	0.3
		ÁREA II	3 989	...	3 973	-0.4	...	0.3	0.3
		PRODUÇÃO	3 452	...	3 411	-1.2	...	0.2	0.2
		REND.MÉDIO	865	...	859	-0.7	...	-	-
SÃO PAULO	P	ÁREA I	50 000	...	50 000	-	...	3.3	3.2
		ÁREA II	50 000	...	50 000	-	...	3.3	3.2
		PRODUÇÃO	80 800	...	69 717	-13.7	...	5.8	5.0
		REND.MÉDIO	1 616	...	1 394	-13.7	...	-	-
SUL	P	ÁREA I	264 392	...	264 319	-0.0	...	17.2	16.8
		ÁREA II	261 002	...	264 319	1.3	...	17.3	16.8
		PRODUÇÃO	409 762	...	369 024	-9.9	...	29.4	26.7
		REND.MÉDIO	1 570	...	1 396	-11.1	...	-	-
PARANÁ	P	ÁREA I	210 486	...	210 486	-	...	13.7	13.4
		ÁREA II	207 248	...	210 486	1.6	...	13.7	13.4
		PRODUÇÃO	343 637	...	301 276	-12.3	...	24.7	21.8
		REND.MÉDIO	1 658	...	1 431	-13.7	...	-	-
SANTA CATARINA	P	ÁREA I	29 106	...	29 106	-	...	1.9	1.8
		ÁREA II	29 106	...	29 106	-	...	1.9	1.8
		PRODUÇÃO	39 875	...	39 875	-	...	2.9	2.9
		REND.MÉDIO	1 370	...	1 370	-	...	-	-
RIO GRANDE DO SUL ...	P	ÁREA I	24 800	...	24 727	-0.3	...	1.6	1.6
		ÁREA II	24 648	...	24 727	0.3	...	1.6	1.6
		PRODUÇÃO	26 250	...	27 873	6.2	...	1.9	2.0
		REND.MÉDIO	1 065	...	1 127	5.8	...	-	-
CENTRO-OESTE .	P	ÁREA I	86 743	...	114 779	32.3	...	5.6	7.3
		ÁREA II	84 703	...	114 779	35.5	...	5.6	7.3
		PRODUÇÃO	119 990	...	154 371	28.7	...	8.6	11.2
		REND.MÉDIO	1 417	...	1 345	-5.1	...	-	-
MATO GROSSO DO SUL ..	P	ÁREA I	14 453	...	14 443	-0.1	...	0.9	0.9
		ÁREA II	13 413	...	14 443	7.7	...	0.9	0.9
		PRODUÇÃO	14 975	...	16 398	9.5	...	1.1	1.2
		REND.MÉDIO	1 116	...	1 135	1.7	...	-	-
MATO GROSSO	P	ÁREA I	55 763	...	83 809	50.3	...	3.6	5.3
		ÁREA II	54 763	...	83 809	53.0	...	3.6	5.3
		PRODUÇÃO	74 370	...	109 865	47.7	...	5.3	7.9
		REND.MÉDIO	1 358	...	1 311	-3.5	...	-	-

FEIJÃO (em grão) - 2ª safra

GRANDES REGIÕES E UNIDADES DA FEDERAÇÃO	SITUAÇÃO DA CULTURA	VARIÁVEL	SAFRA 2008	S A F R A 2009		VARIACÃO (%)		PARTICIPAÇÃO (%)	
				MÊS ANTERIOR	MÊS ATUAL	(1)	(2)	SAFRA 2008	SAFRA 2009
GOIÁS	P	ÁREA I	16 120	...	16 120	-	...	1.0	1.0
		ÁREA II	16 120	...	16 120	-	...	1.1	1.0
		PRODUÇÃO	29 603	...	27 329	-7.7	...	2.1	2.0
		REND.MÉDIO	1 836	...	1 695	-7.7	...	-	-
DISTRITO FEDERAL	P	ÁREA I	407	...	407	-	...	0.0	0.0
		ÁREA II	407	...	407	-	...	0.0	0.0
		PRODUÇÃO	1 042	...	779	-25.2	...	0.1	0.1
		REND.MÉDIO	2 560	...	1 914	-25.2	...	-	-

NOTAS - 1. SITUAÇÃO DA CULTURA: P (ÁREA I: PLANTADA; ÁREA II: A SER COLHIDA; PRODUÇÃO E RENDIMENTO MÉDIO ESPERADOS);
C (ÁREA I: PLANTADA; ÁREA II: COLHIDA; PRODUÇÃO E RENDIMENTO MÉDIO OBTIDOS).
A DIFERENÇA ENTRE AS ÁREAS I E II REFERE-SE A ÁREA PERDIDA.

2. ÁREA (ha), PRODUÇÃO (t) E RENDIMENTO MÉDIO (kg/ha).

PARA AS UNIDADES DA FEDERAÇÃO QUE, POR FORÇA DO CALENDÁRIO AGRÍCOLA, AINDA NÃO DISPÕEM DAS ESTIMATIVAS INICIAIS, OS DADOS CORRESPONDEM A UMA PROJEÇÃO OBTIDA A PARTIR DAS INFORMAÇÕES DE ANOS ANTERIORES.

(1) - VARIACÃO EM RELAÇÃO AO ANO ANTERIOR. (2) - VARIACÃO EM RELAÇÃO AO MÊS ANTERIOR.

FONTE: GRUPO DE COORDENAÇÃO DE ESTATÍSTICAS AGROPECUÁRIAS - GCEA/IBGE

FEIJÃO (em grão) - 3ª safra

GRANDES REGIÕES E UNIDADES DA FEDERAÇÃO	SITUAÇÃO DA CULTURA	VARIÁVEL	SAFRA 2008	S A F R A 2009		VARIACÃO (%)		PARTICIPACÃO (%)	
				MÊS ANTERIOR	MÊS ATUAL	(1)	(2)	SAFRA 2008	SAFRA 2009
TOTAL	P	ÁREA I	189 965	...	183 632	-3.3	...	100.0	100.0
		ÁREA II	189 894	...	183 632	-3.3	...	100.0	100.0
		PRODUÇÃO	415 311	...	388 240	-6.5	...	100.0	100.0
		REND.MÉDIO	2 187	...	2 114	-3.3	...	-	-
SUDESTE	P	ÁREA I	122 270	...	123 662	1.1	...	64.4	67.3
		ÁREA II	122 199	...	123 662	1.2	...	64.4	67.3
		PRODUÇÃO	246 114	...	241 532	-1.9	...	59.3	62.2
		REND.MÉDIO	2 014	...	1 953	-3.0	...	-	-
MINAS GERAIS	P	ÁREA I	62 970	...	64 362	2.2	...	33.1	35.0
		ÁREA II	62 899	...	64 362	2.3	...	33.1	35.0
		PRODUÇÃO	150 167	...	145 565	-3.1	...	36.2	37.5
		REND.MÉDIO	2 387	...	2 262	-5.2	...	-	-
SÃO PAULO	P	ÁREA I	59 300	...	59 300	-	...	31.2	32.3
		ÁREA II	59 300	...	59 300	-	...	31.2	32.3
		PRODUÇÃO	95 947	...	95 967	0.0	...	23.1	24.7
		REND.MÉDIO	1 618	...	1 618	-	...	-	-
SUL	P	ÁREA I	7 946	...	7 946	-	...	4.2	4.3
		ÁREA II	7 946	...	7 946	-	...	4.2	4.3
		PRODUÇÃO	7 016	...	5 830	-16.9	...	1.7	1.5
		REND.MÉDIO	883	...	734	-16.9	...	-	-
PARANÁ	P	ÁREA I	7 946	...	7 946	-	...	4.2	4.3
		ÁREA II	7 946	...	7 946	-	...	4.2	4.3
		PRODUÇÃO	7 016	...	5 830	-16.9	...	1.7	1.5
		REND.MÉDIO	883	...	734	-16.9	...	-	-
CENTRO-OESTE .	P	ÁREA I	59 749	...	52 024	-12.9	...	31.5	28.3
		ÁREA II	59 749	...	52 024	-12.9	...	31.5	28.3
		PRODUÇÃO	162 181	...	140 878	-13.1	...	39.1	36.3
		REND.MÉDIO	2 714	...	2 708	-0.2	...	-	-
MATO GROSSO DO SUL ..	P	ÁREA I	577	...	435	-24.6	...	0.3	0.2
		ÁREA II	577	...	435	-24.6	...	0.3	0.2
		PRODUÇÃO	768	...	580	-24.5	...	0.2	0.1
		REND.MÉDIO	1 331	...	1 333	0.2	...	-	-
MATO GROSSO	P	ÁREA I	13 469	...	8 276	-38.6	...	7.1	4.5
		ÁREA II	13 469	...	8 276	-38.6	...	7.1	4.5
		PRODUÇÃO	31 301	...	20 686	-33.9	...	7.5	5.3
		REND.MÉDIO	2 324	...	2 500	7.6	...	-	-
GOIÁS	P	ÁREA I	39 370	...	37 580	-4.5	...	20.7	20.5
		ÁREA II	39 370	...	37 580	-4.5	...	20.7	20.5
		PRODUÇÃO	111 417	...	102 556	-8.0	...	26.8	26.4
		REND.MÉDIO	2 830	...	2 729	-3.6	...	-	-
DISTRITO FEDERAL	P	ÁREA I	6 333	...	5 733	-9.5	...	3.3	3.1
		ÁREA II	6 333	...	5 733	-9.5	...	3.3	3.1
		PRODUÇÃO	18 695	...	17 056	-8.8	...	4.5	4.4
		REND.MÉDIO	2 952	...	2 975	0.8	...	-	-

NOTAS - 1. SITUAÇÃO DA CULTURA: P (ÁREA I: PLANTADA; ÁREA II: A SER COLHIDA; PRODUÇÃO E RENDIMENTO MÉDIO ESPERADOS);
C (ÁREA I: PLANTADA; ÁREA II: COLHIDA; PRODUÇÃO E RENDIMENTO MÉDIO OBTIDOS).
A DIFERENÇA ENTRE AS ÁREAS I E II REFERE-SE A ÁREA PERDIDA.

2. ÁREA (ha), PRODUÇÃO (t) E RENDIMENTO MÉDIO (kg/ha).

PARA AS UNIDADES DA FEDERAÇÃO QUE, POR FORÇA DO CALENDÁRIO AGRÍCOLA, AINDA NÃO DISPÕEM DAS ESTIMATIVAS INICIAIS, OS DADOS CORRESPONDEM A UMA PROJEÇÃO OBTIDA A PARTIR DAS INFORMAÇÕES DE ANOS ANTERIORES.

(1) - VARIACÃO EM RELAÇÃO AO ANO ANTERIOR. (2) - VARIACÃO EM RELAÇÃO AO MÊS ANTERIOR.

FONTE: GRUPO DE COORDENAÇÃO DE ESTATÍSTICAS AGROPECUÁRIAS - GCEA/IBGE

FUMO (em folha)

GRANDES REGIÕES E UNIDADES DA FEDERAÇÃO	SITUAÇÃO DA CULTURA	VARIÁVEL	SAFRA 2008	S A F R A 2009		VARIACÃO (%)		PARTICIPAÇÃO (%)	
				MÊS ANTERIOR	MÊS ATUAL	(1)	(2)	SAFRA 2008	SAFRA 2009
TOTAL	P	ÁREA I	433 207	...	446 848	3.1	...	100.0	100.0
		ÁREA II	432 694	...	446 457	3.2	...	100.0	100.0
		PRODUÇÃO	850 143	...	814 288	-4.2	...	100.0	100.0
		REND.MÉDIO	1 965	...	1 824	-7.2	...	-	-
NORDESTE	P	ÁREA I	25 631	...	25 820	0.7	...	5.9	5.8
		ÁREA II	25 631	...	25 820	0.7	...	5.9	5.8
		PRODUÇÃO	26 056	...	26 629	2.2	...	3.1	3.3
		REND.MÉDIO	1 017	...	1 031	1.4	...	-	-
CEARÁ	P	ÁREA I	250	...	278	11.2	...	0.1	0.1
		ÁREA II	250	...	278	11.2	...	0.1	0.1
		PRODUÇÃO	313	...	360	15.0	...	0.0	0.0
		REND.MÉDIO	1 252	...	1 295	3.4	...	-	-
PARAÍBA	P	ÁREA I	556	...	516	-7.2	...	0.1	0.1
		ÁREA II	556	...	516	-7.2	...	0.1	0.1
		PRODUÇÃO	504	...	415	-17.7	...	0.1	0.1
		REND.MÉDIO	906	...	804	-11.3	...	-	-
ALAGOAS	P	ÁREA I	14 000	...	14 000	-	...	3.2	3.1
		ÁREA II	14 000	...	14 000	-	...	3.2	3.1
		PRODUÇÃO	14 000	...	14 700	5.0	...	1.6	1.8
		REND.MÉDIO	1 000	...	1 050	5.0	...	-	-
SERGIPE	P	ÁREA I	1 975	...	1 800	-8.9	...	0.5	0.4
		ÁREA II	1 975	...	1 800	-8.9	...	0.5	0.4
		PRODUÇÃO	2 534	...	2 340	-7.7	...	0.3	0.3
		REND.MÉDIO	1 283	...	1 300	1.3	...	-	-
BAHIA	P	ÁREA I	8 850	...	9 226	4.2	...	2.0	2.1
		ÁREA II	8 850	...	9 226	4.2	...	2.0	2.1
		PRODUÇÃO	8 705	...	8 814	1.3	...	1.0	1.1
		REND.MÉDIO	984	...	955	-2.9	...	-	-
SUDESTE	P	ÁREA I	258	...	258	-	...	0.1	0.1
		ÁREA II	258	...	258	-	...	0.1	0.1
		PRODUÇÃO	177	...	188	6.2	...	0.0	0.0
		REND.MÉDIO	686	...	729	6.3	...	-	-
SÃO PAULO	P	ÁREA I	258	...	258	-	...	0.1	0.1
		ÁREA II	258	...	258	-	...	0.1	0.1
		PRODUÇÃO	177	...	188	6.2	...	0.0	0.0
		REND.MÉDIO	686	...	729	6.3	...	-	-
SUL	P	ÁREA I	407 318	...	420 770	3.3	...	94.0	94.2
		ÁREA II	406 805	...	420 379	3.3	...	94.0	94.2
		PRODUÇÃO	823 910	...	787 471	-4.4	...	96.9	96.7
		REND.MÉDIO	2 025	...	1 873	-7.5	...	-	-
PARANÁ	P	ÁREA I	74 854	...	75 029	0.2	...	17.3	16.8
		ÁREA II	74 854	...	75 029	0.2	...	17.3	16.8
		PRODUÇÃO	147 715	...	132 653	-10.2	...	17.4	16.3
		REND.MÉDIO	1 973	...	1 768	-10.4	...	-	-
SANTA CATARINA	P	ÁREA I	116 268	...	125 350	7.8	...	26.8	28.1
		ÁREA II	116 268	...	125 350	7.8	...	26.9	28.1
		PRODUÇÃO	230 627	...	221 256	-4.1	...	27.1	27.2
		REND.MÉDIO	1 984	...	1 765	-11.0	...	-	-
RIO GRANDE DO SUL ...	P	ÁREA I	216 196	...	220 391	1.9	...	49.9	49.3
		ÁREA II	215 683	...	220 000	2.0	...	49.8	49.3
		PRODUÇÃO	445 568	...	433 562	-2.7	...	52.4	53.2
		REND.MÉDIO	2 066	...	1 971	-4.6	...	-	-

NOTAS - 1. SITUAÇÃO DA CULTURA: P (ÁREA I: PLANTADA; ÁREA II: A SER COLHIDA; PRODUÇÃO E RENDIMENTO MÉDIO ESPERADOS); C (ÁREA I: PLANTADA; ÁREA II: COLHIDA; PRODUÇÃO E RENDIMENTO MÉDIO OBTIDOS). A DIFERENÇA ENTRE AS ÁREAS I E II REFERE-SE À ÁREA PERDIDA.

2. ÁREA (ha), PRODUÇÃO (t) E RENDIMENTO MÉDIO (kg/ha).

PARA AS UNIDADES DA FEDERAÇÃO QUE, POR FORÇA DO CALENDÁRIO AGRÍCOLA, AINDA NÃO DISPÕEM DAS ESTIMATIVAS INICIAIS, OS DADOS CORRESPONDEM A UMA PROJEÇÃO OBTIDA A PARTIR DAS INFORMAÇÕES DE ANOS ANTERIORES.

(1) - VARIACÃO EM RELAÇÃO AO ANO ANTERIOR. (2) - VARIACÃO EM RELAÇÃO AO MÊS ANTERIOR.

FONTE: GRUPO DE COORDENAÇÃO DE ESTATÍSTICAS AGROPECUÁRIAS - GCEA/IBGE

GIRASSOL (em grão)

GRANDES REGIÕES E UNIDADES DA FEDERAÇÃO	SITUAÇÃO DA CULTURA	VARIÁVEL	SAFRA 2008	S A F R A 2009		VARIACÃO (%)		PARTICIPAÇÃO (%)	
				MÊS ANTERIOR	MÊS ATUAL	(1)	(2)	SAFRA 2008	SAFRA 2009
TOTAL	P	ÁREA I	108 104	...	104 285	-3.5	...	100.0	100.0
		ÁREA II	108 098	...	104 285	-3.5	...	100.0	100.0
		PRODUÇÃO	144 601	...	150 918	4.4	...	100.0	100.0
		REND.MÉDIO	1 338	...	1 447	8.1	...	-	-
SUL	P	ÁREA I	19 047	...	24 357	27.9	...	17.6	23.4
		ÁREA II	19 041	...	24 357	27.9	...	17.6	23.4
		PRODUÇÃO	29 507	...	35 904	21.7	...	20.4	23.8
		REND.MÉDIO	1 550	...	1 474	-4.9	...	-	-
PARANÁ	P	ÁREA I	702	...	702	-	...	0.6	0.7
		ÁREA II	702	...	702	-	...	0.6	0.7
		PRODUÇÃO	1 051	...	962	-8.5	...	0.7	0.6
		REND.MÉDIO	1 497	...	1 370	-8.5	...	-	-
RIO GRANDE DO SUL ...	P	ÁREA I	18 345	...	23 655	28.9	...	17.0	22.7
		ÁREA II	18 339	...	23 655	29.0	...	17.0	22.7
		PRODUÇÃO	28 456	...	34 942	22.8	...	19.7	23.2
		REND.MÉDIO	1 552	...	1 477	-4.8	...	-	-
CENTRO-OESTE .	P	ÁREA I	89 057	...	79 928	-10.3	...	82.4	76.6
		ÁREA II	89 057	...	79 928	-10.3	...	82.4	76.6
		PRODUÇÃO	115 094	...	115 014	-0.1	...	79.6	76.2
		REND.MÉDIO	1 292	...	1 439	11.4	...	-	-
MATO GROSSO DO SUL ..	P	ÁREA I	5 600	...	5 380	-3.9	...	5.2	5.2
		ÁREA II	5 600	...	5 380	-3.9	...	5.2	5.2
		PRODUÇÃO	6 583	...	6 027	-8.4	...	4.6	4.0
		REND.MÉDIO	1 176	...	1 120	-4.8	...	-	-
MATO GROSSO	P	ÁREA I	61 757	...	52 848	-14.4	...	57.1	50.7
		ÁREA II	61 757	...	52 848	-14.4	...	57.1	50.7
		PRODUÇÃO	81 556	...	78 390	-3.9	...	56.4	51.9
		REND.MÉDIO	1 321	...	1 483	12.3	...	-	-
GOIÁS	P	ÁREA I	21 700	...	21 700	-	...	20.1	20.8
		ÁREA II	21 700	...	21 700	-	...	20.1	20.8
		PRODUÇÃO	26 955	...	30 597	13.5	...	18.6	20.3
		REND.MÉDIO	1 242	...	1 410	13.5	...	-	-

NOTAS - 1. SITUAÇÃO DA CULTURA: P (ÁREA I: PLANTADA; ÁREA II: A SER COLHIDA; PRODUÇÃO E RENDIMENTO MÉDIO ESPERADOS);
C (ÁREA I: PLANTADA; ÁREA II: COLHIDA; PRODUÇÃO E RENDIMENTO MÉDIO OBTIDOS).
A DIFERENÇA ENTRE AS ÁREAS I E II REFERE-SE A ÁREA PERDIDA.

2. ÁREA (ha), PRODUÇÃO (t) E RENDIMENTO MÉDIO (kg/ha).

PARA AS UNIDADES DA FEDERAÇÃO QUE, POR FORÇA DO CALENDÁRIO AGRÍCOLA, AINDA NÃO DISPÕEM DAS ESTIMATIVAS INICIAIS, OS DADOS CORRESPONDEM A UMA PROJEÇÃO OBTIDA A PARTIR DAS INFORMAÇÕES DE ANOS ANTERIORES.

(1) - VARIACÃO EM RELAÇÃO AO ANO ANTERIOR. (2) - VARIACÃO EM RELAÇÃO AO MÊS ANTERIOR.

FONTE: GRUPO DE COORDENAÇÃO DE ESTATÍSTICAS AGROPECUÁRIAS - GCEA/IBGE

GUARANÁ

GRANDES REGIÕES E UNIDADES DA FEDERAÇÃO	SITUAÇÃO DA CULTURA	VARIÁVEL	SAFRA 2008	S A F R A 2009		VARIACÃO (%)		PARTICIPACÃO (%)	
				MÊS ANTERIOR	MÊS ATUAL	(1)	(2)	SAFRA 2008	SAFRA 2009
TOTAL	P	ÁREA I	13 096	...	13 096	-	...	100.0	100.0
		ÁREA II	12 865	...	12 888	0.2	...	100.0	100.0
		PRODUÇÃO	8 415	...	3 778	-55.1	...	100.0	100.0
		REND.MÉDIO	654	...	293	-55.2	...	-	-
NORTE	P	ÁREA I	6 014	...	6 014	-	...	45.9	45.9
		ÁREA II	5 945	...	5 968	0.4	...	46.2	46.3
		PRODUÇÃO	6 169	...	1 790	-71.0	...	73.3	47.4
		REND.MÉDIO	1 038	...	300	-71.1	...	-	-
ACRE	P	ÁREA I	73	...	73	-	...	0.6	0.6
		ÁREA II	50	...	73	46.0	...	0.4	0.6
		PRODUÇÃO	15	...	29	93.3	...	0.2	0.8
		REND.MÉDIO	300	...	397	32.3	...	-	-
AMAZONAS	P	ÁREA I	5 905	...	5 905	-	...	45.1	45.1
		ÁREA II	5 859	...	5 859	-	...	45.5	45.5
		PRODUÇÃO	6 135	...	1 742	-71.6	...	72.9	46.1
		REND.MÉDIO	1 047	...	297	-71.6	...	-	-
PARÁ	P	ÁREA I	36	...	36	-	...	0.3	0.3
		ÁREA II	36	...	36	-	...	0.3	0.3
		PRODUÇÃO	19	...	19	-	...	0.2	0.5
		REND.MÉDIO	528	...	528	-	...	-	-
NORDESTE	P	ÁREA I	6 667	...	6 683	0.2	...	50.9	51.0
		ÁREA II	6 512	...	6 528	0.2	...	50.6	50.7
		PRODUÇÃO	2 071	...	1 823	-12.0	...	24.6	48.3
		REND.MÉDIO	318	...	279	-12.3	...	-	-
BAHIA	P	ÁREA I	6 667	...	6 683	0.2	...	50.9	51.0
		ÁREA II	6 512	...	6 528	0.2	...	50.6	50.7
		PRODUÇÃO	2 071	...	1 823	-12.0	...	24.6	48.3
		REND.MÉDIO	318	...	279	-12.3	...	-	-
CENTRO-OESTE .	P	ÁREA I	415	...	399	-3.9	...	3.2	3.0
		ÁREA II	408	...	392	-3.9	...	3.2	3.0
		PRODUÇÃO	175	...	165	-5.7	...	2.1	4.4
		REND.MÉDIO	429	...	421	-1.9	...	-	-
MATO GROSSO	P	ÁREA I	415	...	399	-3.9	...	3.2	3.0
		ÁREA II	408	...	392	-3.9	...	3.2	3.0
		PRODUÇÃO	175	...	165	-5.7	...	2.1	4.4
		REND.MÉDIO	429	...	421	-1.9	...	-	-

NOTAS - 1. SITUAÇÃO DA CULTURA: P (ÁREA I: ÁREA TOTAL PLANTADA, ÁREA II: A SER COLHIDA; PRODUÇÃO E RENDIMENTO MÉDIO ESPERADOS); C (ÁREA I: ÁREA TOTAL PLANTADA, ÁREA II: COLHIDA; PRODUÇÃO E RENDIMENTO MÉDIO OBTIDOS).

2. ÁREA (ha), PRODUÇÃO (t) E RENDIMENTO MÉDIO (kg/ha).

PARA AS UNIDADES DA FEDERAÇÃO QUE, POR FORÇA DO CALENDÁRIO AGRÍCOLA, AINDA NÃO DISPÕEM DAS ESTIMATIVAS INICIAIS, OS DADOS CORRESPONDEM A UMA PROJEÇÃO OBTIDA A PARTIR DAS INFORMAÇÕES DE ANOS ANTERIORES.

(1) - VARIACÃO EM RELAÇÃO AO ANO ANTERIOR. (2) - VARIACÃO EM RELAÇÃO AO MÊS ANTERIOR.

FONTE: GRUPO DE COORDENAÇÃO DE ESTATÍSTICAS AGROPECUÁRIAS - GCEA/IBGE

JUTA (fibra)

GRANDES REGIÕES E UNIDADES DA FEDERAÇÃO	SITUAÇÃO DA CULTURA	VARIÁVEL	SAFRA 2008	S A F R A 2009		VARIACÃO (%)		PARTICIPAÇÃO (%)	
				MÊS ANTERIOR	MÊS ATUAL	(1)	(2)	SAFRA 2008	SAFRA 2009
TOTAL	P	ÁREA I	4 476	...	4 581	2.3	...	100.0	100.0
		ÁREA II	4 157	...	4 581	10.2	...	100.0	100.0
		PRODUÇÃO	5 967	...	6 528	9.4	...	100.0	100.0
		REND.MÉDIO	1 435	...	1 425	-0.7	...	-	-
NORTE	P	ÁREA I	4 476	...	4 581	2.3	...	100.0	100.0
		ÁREA II	4 157	...	4 581	10.2	...	100.0	100.0
		PRODUÇÃO	5 967	...	6 528	9.4	...	100.0	100.0
		REND.MÉDIO	1 435	...	1 425	-0.7	...	-	-
AMAZONAS	P	ÁREA I	4 076	...	4 076	-	...	91.1	89.0
		ÁREA II	3 853	...	4 076	5.8	...	92.7	89.0
		PRODUÇÃO	5 651	...	5 974	5.7	...	94.7	91.5
		REND.MÉDIO	1 467	...	1 466	-0.1	...	-	-
PARÁ	P	ÁREA I	400	...	505	26.3	...	8.9	11.0
		ÁREA II	304	...	505	66.1	...	7.3	11.0
		PRODUÇÃO	316	...	554	75.3	...	5.3	8.5
		REND.MÉDIO	1 039	...	1 097	5.6	...	-	-

NOTAS - 1. SITUAÇÃO DA CULTURA: P (ÁREA I: PLANTADA; ÁREA II: A SER COLHIDA; PRODUÇÃO E RENDIMENTO MÉDIO ESPERADOS);
C (ÁREA I: PLANTADA; ÁREA II: COLHIDA; PRODUÇÃO E RENDIMENTO MÉDIO OBTIDOS).
A DIFERENÇA ENTRE AS ÁREAS I E II REFERE-SE A ÁREA PERDIDA.

2. ÁREA (ha), PRODUÇÃO (t) E RENDIMENTO MÉDIO (kg/ha).

PARA AS UNIDADES DA FEDERAÇÃO QUE, POR FORÇA DO CALENDÁRIO AGRÍCOLA, AINDA NÃO DISPÕEM DAS ESTIMATIVAS INICIAIS, OS DADOS CORRESPONDEM A UMA PROJEÇÃO OBTIDA A PARTIR DAS INFORMAÇÕES DE ANOS ANTERIORES.

(1) - VARIACÃO EM RELAÇÃO AO ANO ANTERIOR. (2) - VARIACÃO EM RELAÇÃO AO MÊS ANTERIOR.

FONTE: GRUPO DE COORDENAÇÃO DE ESTATÍSTICAS AGROPECUÁRIAS - GCEA/IBGE

LARANJA

GRANDES REGIÕES E UNIDADES DA FEDERAÇÃO	SITUAÇÃO DA CULTURA	VARIÁVEL	SAFRA 2008	S A F R A 2009		VARIACÃO (%)		PARTICIPAÇÃO (%)	
				MÊS ANTERIOR	MÊS ATUAL	(1)	(2)	SAFRA 2008	SAFRA 2009
TOTAL	P	ÁREA I	939 581	...	935 672	-0.4	...	100.0	100.0
		ÁREA II	824 730	...	820 741	-0.5	...	100.0	100.0
		PRODUÇÃO	18 675 805	...	18 482 427	-1.0	...	100.0	100.0
		REND.MÉDIO	22 645	...	22 519	-0.6	...	-	-
NORTE	P	ÁREA I	16 563	...	16 583	0.1	...	1.8	1.8
		ÁREA II	16 421	...	16 468	0.3	...	2.0	2.0
		PRODUÇÃO	228 201	...	227 870	-0.1	...	1.2	1.2
		REND.MÉDIO	13 897	...	13 837	-0.4	...	-	-
AMAZONAS	P	ÁREA I	2 806	...	2 806	-	...	0.3	0.3
		ÁREA II	2 769	...	2 769	-	...	0.3	0.3
		PRODUÇÃO	11 776	...	12 688	7.7	...	0.1	0.1
		REND.MÉDIO	4 253	...	4 582	7.7	...	-	-
RORAIMA	P	ÁREA I	300	...	300	-	...	0.0	0.0
		ÁREA II	222	...	222	-	...	0.0	0.0
		PRODUÇÃO	2 153	...	2 153	-	...	0.0	0.0
		REND.MÉDIO	9 698	...	9 698	-	...	-	-
PARÁ	P	ÁREA I	12 277	...	12 277	-	...	1.3	1.3
		ÁREA II	12 277	...	12 277	-	...	1.5	1.5
		PRODUÇÃO	204 397	...	201 269	-1.5	...	1.1	1.1
		REND.MÉDIO	16 649	...	16 394	-1.5	...	-	-
AMAPÁ	P	ÁREA I	1 180	...	1 200	1.7	...	0.1	0.1
		ÁREA II	1 153	...	1 200	4.1	...	0.1	0.1
		PRODUÇÃO	9 875	...	11 760	19.1	...	0.1	0.1
		REND.MÉDIO	8 565	...	9 800	14.4	...	-	-
NORDESTE	P	ÁREA I	135 569	...	131 573	-2.9	...	14.4	14.1
		ÁREA II	127 317	...	123 311	-3.1	...	15.4	15.0
		PRODUÇÃO	1 974 680	...	1 830 569	-7.3	...	10.6	9.9
		REND.MÉDIO	15 510	...	14 845	-4.3	...	-	-
MARANHÃO	P	ÁREA I	1 268	...	1 268	-	...	0.1	0.1
		ÁREA II	1 228	...	1 228	-	...	0.1	0.1
		PRODUÇÃO	8 047	...	7 547	-6.2	...	0.0	0.0
		REND.MÉDIO	6 553	...	6 146	-6.2	...	-	-
PIAUI	P	ÁREA I	437	...	440	0.7	...	0.0	0.0
		ÁREA II	437	...	440	0.7	...	0.1	0.1
		PRODUÇÃO	4 414	...	4 456	1.0	...	0.0	0.0
		REND.MÉDIO	10 101	...	10 127	0.3	...	-	-
CEARÁ	C	ÁREA I	1 879	...	1 919	2.1	...	0.2	0.2
		ÁREA II	1 769	...	1 763	-0.3	...	0.2	0.2
		PRODUÇÃO	16 494	...	16 213	-1.7	...	0.1	0.1
		REND.MÉDIO	9 324	...	9 196	-1.4	...	-	-
PARAÍBA	P	ÁREA I	1 091	...	1 093	0.2	...	0.1	0.1
		ÁREA II	862	...	864	0.2	...	0.1	0.1
		PRODUÇÃO	5 314	...	5 515	3.8	...	0.0	0.0
		REND.MÉDIO	6 165	...	6 383	3.5	...	-	-
PERNAMBUCO	P	ÁREA I	661	...	657	-0.6	...	0.1	0.1
		ÁREA II	588	...	618	5.1	...	0.1	0.1
		PRODUÇÃO	2 921	...	3 660	25.3	...	0.0	0.0
		REND.MÉDIO	4 968	...	5 922	19.2	...	-	-
ALAGOAS	P	ÁREA I	4 500	...	4 364	-3.0	...	0.5	0.5
		ÁREA II	4 500	...	4 364	-3.0	...	0.5	0.5
		PRODUÇÃO	39 811	...	44 500	11.8	...	0.2	0.2
		REND.MÉDIO	8 847	...	10 197	15.3	...	-	-
SERGIPE	P	ÁREA I	61 220	...	61 220	-	...	6.5	6.5
		ÁREA II	53 471	...	53 471	-	...	6.5	6.5
		PRODUÇÃO	772 070	...	733 319	-5.0	...	4.1	4.0
		REND.MÉDIO	14 439	...	13 714	-5.0	...	-	-
BAHIA	P	ÁREA I	64 513	...	60 612	-6.0	...	6.9	6.5
		ÁREA II	64 462	...	60 563	-6.0	...	7.8	7.4
		PRODUÇÃO	1 125 609	...	1 015 359	-9.8	...	6.0	5.5
		REND.MÉDIO	17 462	...	16 765	-4.0	...	-	-

LARANJA

GRANDES REGIÕES E UNIDADES DA FEDERAÇÃO	SITUAÇÃO DA CULTURA	VARIÁVEL	SAFRA 2008	S A F R A 2009		VARIACÃO (%)		PARTICIPAÇÃO (%)	
				MÊS ANTERIOR	MÊS ATUAL	(1)	(2)	SAFRA 2008	SAFRA 2009
SUDESTE	P	ÁREA I	721 995	...	722 411	0.1	...	76.8	77.2
		ÁREA II	619 995	...	620 314	0.1	...	75.2	75.6
		PRODUÇÃO	15 347 495	...	15 313 507	-0.2	...	82.2	82.9
		REND.MÉDIO	24 754	...	24 687	-0.3	...	-	-
MINAS GERAIS	P	ÁREA I	35 423	...	35 790	1.0	...	3.8	3.8
		ÁREA II	30 946	...	31 161	0.7	...	3.8	3.8
		PRODUÇÃO	583 564	...	593 169	1.6	...	3.1	3.2
		REND.MÉDIO	18 857	...	19 036	0.9	...	-	-
ESPÍRITO SANTO	P	ÁREA I	1 902	...	1 908	0.3	...	0.2	0.2
		ÁREA II	1 800	...	1 806	0.3	...	0.2	0.2
		PRODUÇÃO	18 497	...	19 950	7.9	...	0.1	0.1
		REND.MÉDIO	10 276	...	11 047	7.5	...	-	-
RIO DE JANEIRO	P	ÁREA I	4 710	...	4 753	0.9	...	0.5	0.5
		ÁREA II	4 489	...	4 587	2.2	...	0.5	0.6
		PRODUÇÃO	57 434	...	58 932	2.6	...	0.3	0.3
		REND.MÉDIO	12 794	...	12 848	0.4	...	-	-
SÃO PAULO	P	ÁREA I	679 960	...	679 960	-	...	72.4	72.7
		ÁREA II	582 760	...	582 760	-	...	70.7	71.0
		PRODUÇÃO	14 688 000	...	14 641 456	-0.3	...	78.6	79.2
		REND.MÉDIO	25 204	...	25 124	-0.3	...	-	-
SUL	P	ÁREA I	57 087	...	56 755	-0.6	...	6.1	6.1
		ÁREA II	53 243	...	52 911	-0.6	...	6.5	6.4
		PRODUÇÃO	983 737	...	970 375	-1.4	...	5.3	5.3
		REND.MÉDIO	18 476	...	18 340	-0.7	...	-	-
PARANÁ	P	ÁREA I	19 900	...	19 400	-2.5	...	2.1	2.1
		ÁREA II	19 900	...	19 400	-2.5	...	2.4	2.4
		PRODUÇÃO	517 400	...	511 248	-1.2	...	2.8	2.8
		REND.MÉDIO	26 000	...	26 353	1.4	...	-	-
SANTA CATARINA	P	ÁREA I	7 555	...	7 723	2.2	...	0.8	0.8
		ÁREA II	7 555	...	7 723	2.2	...	0.9	0.9
		PRODUÇÃO	131 079	...	123 869	-5.5	...	0.7	0.7
		REND.MÉDIO	17 350	...	16 039	-7.6	...	-	-
RIO GRANDE DO SUL ...	P	ÁREA I	29 632	...	29 632	-	...	3.2	3.2
		ÁREA II	25 788	...	25 788	-	...	3.1	3.1
		PRODUÇÃO	335 258	...	335 258	-	...	1.8	1.8
		REND.MÉDIO	13 001	...	13 001	-	...	-	-
CENTRO-OESTE .	P	ÁREA I	8 367	...	8 350	-0.2	...	0.9	0.9
		ÁREA II	7 754	...	7 737	-0.2	...	0.9	0.9
		PRODUÇÃO	141 692	...	140 106	-1.1	...	0.8	0.8
		REND.MÉDIO	18 273	...	18 109	-0.9	...	-	-
MATO GROSSO DO SUL ..	P	ÁREA I	220	...	220	-	...	0.0	0.0
		ÁREA II	220	...	220	-	...	0.0	0.0
		PRODUÇÃO	4 497	...	3 240	-28.0	...	0.0	0.0
		REND.MÉDIO	20 441	...	14 727	-28.0	...	-	-
MATO GROSSO	P	ÁREA I	563	...	547	-2.8	...	0.1	0.1
		ÁREA II	511	...	495	-3.1	...	0.1	0.1
		PRODUÇÃO	5 558	...	4 953	-10.9	...	0.0	0.0
		REND.MÉDIO	10 877	...	10 006	-8.0	...	-	-
GOIÁS	P	ÁREA I	7 400	...	7 400	-	...	0.8	0.8
		ÁREA II	6 840	...	6 840	-	...	0.8	0.8
		PRODUÇÃO	127 440	...	127 188	-0.2	...	0.7	0.7
		REND.MÉDIO	18 632	...	18 595	-0.2	...	-	-

LARANJA

GRANDES REGIÕES E UNIDADES DA FEDERAÇÃO	SITUAÇÃO DA CULTURA	VARIÁVEL	SAFRA 2008	S A F R A 2009		VARIACÃO (%)		PARTICIPAÇÃO (%)	
				MÊS ANTERIOR	MÊS ATUAL	(1)	(2)	SAFRA 2008	SAFRA 2009
DISTRITO FEDERAL	P	ÁREA I	184	...	183	-0.5	...	0.0	0.0
		ÁREA II	183	...	182	-0.5	...	0.0	0.0
		PRODUÇÃO	4 197	...	4 725	12.6	...	0.0	0.0
		REND.MÉDIO	22 934	...	25 962	13.2	...	-	-

NOTAS - 1. SITUAÇÃO DA CULTURA: P (ÁREA I: ÁREA TOTAL PLANTADA, ÁREA II: A SER COLHIDA; PRODUÇÃO E RENDIMENTO MÉDIO ESPERADOS);
C (ÁREA I: ÁREA TOTAL PLANTADA, ÁREA II: COLHIDA; PRODUÇÃO E RENDIMENTO MÉDIO OBTIDOS).

2. ÁREA (ha), PRODUÇÃO (t) E RENDIMENTO MÉDIO (kg/ha).

PARA AS UNIDADES DA FEDERAÇÃO QUE, POR FORÇA DO CALENDÁRIO AGRÍCOLA, AINDA NÃO DISPÕEM DAS ESTIMATIVAS INICIAIS, OS DADOS CORRESPONDEM A UMA PROJEÇÃO OBTIDA A PARTIR DAS INFORMAÇÕES DE ANOS ANTERIORES.

(1) - VARIACÃO EM RELAÇÃO AO ANO ANTERIOR. (2) - VARIACÃO EM RELAÇÃO AO MÊS ANTERIOR.

FONTE: GRUPO DE COORDENAÇÃO DE ESTATÍSTICAS AGROPECUÁRIAS - GCEA/IBGE

MAÇÃ

GRANDES REGIÕES E UNIDADES DA FEDERAÇÃO	SITUAÇÃO DA CULTURA	VARIÁVEL	SAFRA 2008	S A F R A 2009		VARIACÃO (%)		PARTICIPAÇÃO (%)	
				MÊS ANTERIOR	MÊS ATUAL	(1)	(2)	SAFRA 2008	SAFRA 2009
TOTAL	P	ÁREA I	38 804	...	38 608	-0.5	...	100.0	100.0
		ÁREA II	37 890	...	37 960	0.2	...	100.0	100.0
		PRODUÇÃO	1 121 288	...	1 171 864	4.5	...	100.0	100.0
		REND.MÉDIO	29 593	...	30 871	4.3	...	-	-
SUDESTE	P	ÁREA I	151	...	151	-	...	0.4	0.4
		ÁREA II	146	...	146	-	...	0.4	0.4
		PRODUÇÃO	1 962	...	1 842	-6.1	...	0.2	0.2
		REND.MÉDIO	13 438	...	12 616	-6.1	...	-	-
SÃO PAULO	P	ÁREA I	151	...	151	-	...	0.4	0.4
		ÁREA II	146	...	146	-	...	0.4	0.4
		PRODUÇÃO	1 962	...	1 842	-6.1	...	0.2	0.2
		REND.MÉDIO	13 438	...	12 616	-6.1	...	-	-
SUL	P	ÁREA I	38 653	...	38 457	-0.5	...	99.6	99.6
		ÁREA II	37 744	...	37 814	0.2	...	99.6	99.6
		PRODUÇÃO	1 119 326	...	1 170 022	4.5	...	99.8	99.8
		REND.MÉDIO	29 656	...	30 942	4.3	...	-	-
PARANÁ	P	ÁREA I	1 900	...	1 900	-	...	4.9	4.9
		ÁREA II	1 900	...	1 900	-	...	5.0	5.0
		PRODUÇÃO	41 800	...	42 019	0.5	...	3.7	3.6
		REND.MÉDIO	22 000	...	22 115	0.5	...	-	-
SANTA CATARINA	P	ÁREA I	19 638	...	19 638	-	...	50.6	50.9
		ÁREA II	19 638	...	19 638	-	...	51.8	51.7
		PRODUÇÃO	562 989	...	570 536	1.3	...	50.2	48.7
		REND.MÉDIO	28 668	...	29 053	1.3	...	-	-
RIO GRANDE DO SUL ...	P	ÁREA I	17 115	...	16 919	-1.1	...	44.1	43.8
		ÁREA II	16 206	...	16 276	0.4	...	42.8	42.9
		PRODUÇÃO	514 537	...	557 467	8.3	...	45.9	47.6
		REND.MÉDIO	31 750	...	34 251	7.9	...	-	-

NOTAS - 1. SITUAÇÃO DA CULTURA: P (ÁREA I: ÁREA TOTAL PLANTADA, ÁREA II: A SER COLHIDA; PRODUÇÃO E RENDIMENTO MÉDIO ESPERADOS); C (ÁREA I: ÁREA TOTAL PLANTADA, ÁREA II: COLHIDA; PRODUÇÃO E RENDIMENTO MÉDIO OBTIDOS).

2. ÁREA (ha), PRODUÇÃO (t) E RENDIMENTO MÉDIO (kg/ha).

PARA AS UNIDADES DA FEDERAÇÃO QUE, POR FORÇA DO CALENDÁRIO AGRÍCOLA, AINDA NÃO DISPÕEM DAS ESTIMATIVAS INICIAIS, OS DADOS CORRESPONDEM A UMA PROJEÇÃO OBTIDA A PARTIR DAS INFORMAÇÕES DE ANOS ANTERIORES.

(1) - VARIACÃO EM RELAÇÃO AO ANO ANTERIOR. (2) - VARIACÃO EM RELAÇÃO AO MÊS ANTERIOR.

FONTE: GRUPO DE COORDENAÇÃO DE ESTATÍSTICAS AGROPECUÁRIAS - GCEA/IBGE

MALVA (fibra)

GRANDES REGIÕES E UNIDADES DA FEDERAÇÃO	SITUAÇÃO DA CULTURA	VARIÁVEL	SAFRA 2008	S A F R A 2009		VARIACÃO (%)		PARTICIPAÇÃO (%)	
				MÊS ANTERIOR	MÊS ATUAL	(1)	(2)	SAFRA 2008	SAFRA 2009
TOTAL	P	ÁREA I	12 220	...	12 250	0.2	...	100.0	100.0
		ÁREA II	12 040	...	12 250	1.7	...	100.0	100.0
		PRODUÇÃO	19 156	...	19 500	1.8	...	100.0	100.0
		REND.MÉDIO	1 591	...	1 592	0.1	...	-	-
NORTE	P	ÁREA I	12 220	...	12 250	0.2	...	100.0	100.0
		ÁREA II	12 040	...	12 250	1.7	...	100.0	100.0
		PRODUÇÃO	19 156	...	19 500	1.8	...	100.0	100.0
		REND.MÉDIO	1 591	...	1 592	0.1	...	-	-
AMAZONAS	P	ÁREA I	10 180	...	10 180	-	...	83.3	83.1
		ÁREA II	10 020	...	10 180	1.6	...	83.2	83.1
		PRODUÇÃO	17 389	...	17 934	3.1	...	90.8	92.0
		REND.MÉDIO	1 735	...	1 762	1.6	...	-	-
PARÁ	P	ÁREA I	2 040	...	2 070	1.5	...	16.7	16.9
		ÁREA II	2 020	...	2 070	2.5	...	16.8	16.9
		PRODUÇÃO	1 767	...	1 566	-11.4	...	9.2	8.0
		REND.MÉDIO	875	...	757	-13.5	...	-	-

NOTAS - 1. SITUAÇÃO DA CULTURA: P (ÁREA I: PLANTADA; ÁREA II: A SER COLHIDA; PRODUÇÃO E RENDIMENTO MÉDIO ESPERADOS);
C (ÁREA I: PLANTADA; ÁREA II: COLHIDA; PRODUÇÃO E RENDIMENTO MÉDIO OBTIDOS).
A DIFERENÇA ENTRE AS ÁREAS I E II REFERE-SE A ÁREA PERDIDA.

2. ÁREA (ha), PRODUÇÃO (t) E RENDIMENTO MÉDIO (kg/ha).

PARA AS UNIDADES DA FEDERAÇÃO QUE, POR FORÇA DO CALENDÁRIO AGRÍCOLA, AINDA NÃO DISPÕEM DAS ESTIMATIVAS INICIAIS, OS DADOS CORRESPONDEM A UMA PROJEÇÃO OBTIDA A PARTIR DAS INFORMAÇÕES DE ANOS ANTERIORES.

(1) - VARIACÃO EM RELAÇÃO AO ANO ANTERIOR. (2) - VARIACÃO EM RELAÇÃO AO MÊS ANTERIOR.

FONTE: GRUPO DE COORDENAÇÃO DE ESTATÍSTICAS AGROPECUÁRIAS - GCEA/IBGE

MAMONA (baga)

GRANDES REGIÕES E UNIDADES DA FEDERAÇÃO	SITUAÇÃO DA CULTURA	VARIÁVEL	SAFRA 2008	S A F R A 2009		VARIACÃO (%)		PARTICIPAÇÃO (%)	
				MÊS ANTERIOR	MÊS ATUAL	(1)	(2)	SAFRA 2008	SAFRA 2009
TOTAL	P	ÁREA I	158 766	...	175 247	10.4	...	100.0	100.0
		ÁREA II	155 033	...	174 770	12.7	...	100.0	100.0
		PRODUÇÃO	119 147	...	136 726	14.8	...	100.0	100.0
		REND.MÉDIO	769	...	782	1.7	...	-	-
NORDESTE	P	ÁREA I	151 670	...	167 754	10.6	...	95.5	95.7
		ÁREA II	148 500	...	167 277	12.6	...	95.8	95.7
		PRODUÇÃO	108 765	...	126 325	16.1	...	91.3	92.4
		REND.MÉDIO	732	...	755	3.1	...	-	-
PIAUI	P	ÁREA I	2 723	...	2 315	-15.0	...	1.7	1.3
		ÁREA II	2 723	...	2 315	-15.0	...	1.8	1.3
		PRODUÇÃO	1 129	...	1 945	72.3	...	0.9	1.4
		REND.MÉDIO	415	...	840	102.4	...	-	-
CEARÁ	C	ÁREA I	24 755	...	34 396	38.9	...	15.6	19.6
		ÁREA II	24 050	...	33 939	41.1	...	15.5	19.4
		PRODUÇÃO	8 036	...	18 779	133.7	...	6.7	13.7
		REND.MÉDIO	334	...	553	65.6	...	-	-
RIO GRANDE DO NORTE .	P	ÁREA I	69	...	74	7.2	...	0.0	0.0
		ÁREA II	69	...	74	7.2	...	0.0	0.0
		PRODUÇÃO	43	...	53	23.3	...	0.0	0.0
		REND.MÉDIO	623	...	716	14.9	...	-	-
PERNAMBUCO	P	ÁREA I	3 744	...	3 875	3.5	...	2.4	2.2
		ÁREA II	3 724	...	3 855	3.5	...	2.4	2.2
		PRODUÇÃO	1 603	...	1 978	23.4	...	1.3	1.4
		REND.MÉDIO	430	...	513	19.3	...	-	-
BAHIA	P	ÁREA I	120 379	...	127 094	5.6	...	75.8	72.5
		ÁREA II	117 934	...	127 094	7.8	...	76.1	72.7
		PRODUÇÃO	97 954	...	103 570	5.7	...	82.2	75.8
		REND.MÉDIO	831	...	815	-1.9	...	-	-
SUDESTE	P	ÁREA I	7 096	...	7 493	5.6	...	4.5	4.3
		ÁREA II	6 533	...	7 493	14.7	...	4.2	4.3
		PRODUÇÃO	10 382	...	10 401	0.2	...	8.7	7.6
		REND.MÉDIO	1 589	...	1 388	-12.6	...	-	-
MINAS GERAIS	P	ÁREA I	5 946	...	6 343	6.7	...	3.7	3.6
		ÁREA II	5 383	...	6 343	17.8	...	3.5	3.6
		PRODUÇÃO	8 972	...	8 630	-3.8	...	7.5	6.3
		REND.MÉDIO	1 667	...	1 361	-18.4	...	-	-
SÃO PAULO	P	ÁREA I	1 150	...	1 150	-	...	0.7	0.7
		ÁREA II	1 150	...	1 150	-	...	0.7	0.7
		PRODUÇÃO	1 410	...	1 771	25.6	...	1.2	1.3
		REND.MÉDIO	1 226	...	1 540	25.6	...	-	-

NOTAS - 1. SITUAÇÃO DA CULTURA: P (ÁREA I: ÁREA TOTAL PLANTADA, ÁREA II: A SER COLHIDA; PRODUÇÃO E RENDIMENTO MÉDIO ESPERADOS); C (ÁREA I: ÁREA TOTAL PLANTADA, ÁREA II: COLHIDA; PRODUÇÃO E RENDIMENTO MÉDIO OBTIDOS).

2. ÁREA (ha), PRODUÇÃO (t) E RENDIMENTO MÉDIO (kg/ha).

PARA AS UNIDADES DA FEDERAÇÃO QUE, POR FORÇA DO CALENDÁRIO AGRÍCOLA, AINDA NÃO DISPÕEM DAS ESTIMATIVAS INICIAIS, OS DADOS CORRESPONDEM A UMA PROJEÇÃO OBTIDA A PARTIR DAS INFORMAÇÕES DE ANOS ANTERIORES.

(1) - VARIAÇÃO EM RELAÇÃO AO ANO ANTERIOR. (2) - VARIAÇÃO EM RELAÇÃO AO MÊS ANTERIOR.

FONTE: GRUPO DE COORDENAÇÃO DE ESTATÍSTICAS AGROPECUÁRIAS - GCEA/IBGE

MANDIOCA

GRANDES REGIÕES E UNIDADES DA FEDERAÇÃO	SITUAÇÃO DA CULTURA	VARIÁVEL	SAFRA 2008	S A F R A 2009		VARIACÃO (%)		PARTICIPAÇÃO (%)	
				MÊS ANTERIOR	MÊS ATUAL	(1)	(2)	SAFRA 2008	SAFRA 2009
TOTAL	P	ÁREA I	2 408 728	...	2 174 044	-9.7	...	100.0	100.0
		ÁREA II	1 873 082	...	1 888 972	0.8	...	100.0	100.0
		PRODUÇÃO	26 567 653	...	26 949 427	1.4	...	100.0	100.0
		REND.MÉDIO	14 184	...	14 267	0.6	...	-	-
NORTE	P	ÁREA I	474 307	...	479 551	1.1	...	19.7	22.1
		ÁREA II	460 280	...	468 046	1.7	...	24.6	24.8
		PRODUÇÃO	6 822 540	...	6 960 775	2.0	...	25.7	25.8
		REND.MÉDIO	14 823	...	14 872	0.3	...	-	-
RONDÔNIA	P	ÁREA I	31 560	...	29 599	-6.2	...	1.3	1.4
		ÁREA II	29 493	...	29 599	0.4	...	1.6	1.6
		PRODUÇÃO	489 210	...	493 905	1.0	...	1.8	1.8
		REND.MÉDIO	16 587	...	16 687	0.6	...	-	-
ACRE	P	ÁREA I	17 560	...	19 500	11.0	...	0.7	0.9
		ÁREA II	17 560	...	19 500	11.0	...	0.9	1.0
		PRODUÇÃO	350 960	...	390 000	11.1	...	1.3	1.4
		REND.MÉDIO	19 986	...	20 000	0.1	...	-	-
AMAZONAS	P	ÁREA I	79 364	...	79 364	-	...	3.3	3.7
		ÁREA II	75 874	...	75 874	-	...	4.1	4.0
		PRODUÇÃO	680 484	...	707 525	4.0	...	2.6	2.6
		REND.MÉDIO	8 969	...	9 325	4.0	...	-	-
RORAIMA	P	ÁREA I	6 210	...	6 210	-	...	0.3	0.3
		ÁREA II	5 800	...	5 800	-	...	0.3	0.3
		PRODUÇÃO	77 192	...	77 192	-	...	0.3	0.3
		REND.MÉDIO	13 309	...	13 309	-	...	-	-
PARÁ	P	ÁREA I	308 004	...	311 504	1.1	...	12.8	14.3
		ÁREA II	304 864	...	308 804	1.3	...	16.3	16.3
		PRODUÇÃO	4 799 099	...	4 830 415	0.7	...	18.1	17.9
		REND.MÉDIO	15 742	...	15 642	-0.6	...	-	-
AMAPÁ	P	ÁREA I	9 300	...	9 600	3.2	...	0.4	0.4
		ÁREA II	9 250	...	9 600	3.8	...	0.5	0.5
		PRODUÇÃO	96 457	...	104 160	8.0	...	0.4	0.4
		REND.MÉDIO	10 428	...	10 850	4.0	...	-	-
TOCANTINS	P	ÁREA I	22 309	...	23 774	6.6	...	0.9	1.1
		ÁREA II	17 439	...	18 869	8.2	...	0.9	1.0
		PRODUÇÃO	329 138	...	357 578	8.6	...	1.2	1.3
		REND.MÉDIO	18 874	...	18 951	0.4	...	-	-
NORDESTE	P	ÁREA I	1 370 089	...	1 117 592	-18.4	...	56.9	51.4
		ÁREA II	907 627	...	902 916	-0.5	...	48.5	47.8
		PRODUÇÃO	10 020 283	...	10 171 724	1.5	...	37.7	37.7
		REND.MÉDIO	11 040	...	11 265	2.0	...	-	-
MARANHÃO	P	ÁREA I	417 813	...	215 605	-48.4	...	17.3	9.9
		ÁREA II	212 621	...	215 605	1.4	...	11.4	11.4
		PRODUÇÃO	1 758 038	...	1 797 921	2.3	...	6.6	6.7
		REND.MÉDIO	8 268	...	8 339	0.9	...	-	-
PIAUI	P	ÁREA I	55 241	...	61 901	12.1	...	2.3	2.8
		ÁREA II	55 241	...	61 901	12.1	...	2.9	3.3
		PRODUÇÃO	469 455	...	722 963	54.0	...	1.8	2.7
		REND.MÉDIO	8 498	...	11 679	37.4	...	-	-
CEARÁ	C	ÁREA I	195 618	...	206 102	5.4	...	8.1	9.5
		ÁREA II	95 445	...	101 737	6.6	...	5.1	5.4
		PRODUÇÃO	915 966	...	1 009 770	10.2	...	3.4	3.7
		REND.MÉDIO	9 597	...	9 925	3.4	...	-	-
RIO GRANDE DO NORTE .	P	ÁREA I	68 679	...	70 224	2.2	...	2.9	3.2
		ÁREA II	51 005	...	51 653	1.3	...	2.7	2.7
		PRODUÇÃO	572 949	...	573 331	0.1	...	2.2	2.1
		REND.MÉDIO	11 233	...	11 100	-1.2	...	-	-
PARAIBA	P	ÁREA I	36 187	...	36 224	0.1	...	1.5	1.7
		ÁREA II	30 647	...	30 634	-0.0	...	1.6	1.6
		PRODUÇÃO	299 400	...	283 324	-5.4	...	1.1	1.1
		REND.MÉDIO	9 769	...	9 249	-5.3	...	-	-

MANDIOCA

GRANDES REGIÕES E UNIDADES DA FEDERAÇÃO	SITUAÇÃO DA CULTURA	VARIÁVEL	SAFRA 2008	S A F R A 2009		VARIACÃO (%)		PARTICIPAÇÃO (%)	
				MÊS ANTERIOR	MÊS ATUAL	(1)	(2)	SAFRA 2008	SAFRA 2009
PERNAMBUCO	P	ÁREA I	114 524	...	113 035	-1.3	...	4.8	5.2
		ÁREA II	61 209	...	61 239	0.0	...	3.3	3.2
		PRODUÇÃO	656 426	...	666 566	1.5	...	2.5	2.5
		REND.MÉDIO	10 724	...	10 885	1.5	...	-	-
ALAGOAS	P	ÁREA I	22 741	...	21 000	-7.7	...	0.9	1.0
		ÁREA II	22 741	...	21 000	-7.7	...	1.2	1.1
		PRODUÇÃO	318 374	...	298 200	-6.3	...	1.2	1.1
		REND.MÉDIO	14 000	...	14 200	1.4	...	-	-
SERGIPE	P	ÁREA I	66 250	...	66 250	-	...	2.8	3.0
		ÁREA II	34 354	...	31 896	-7.2	...	1.8	1.7
		PRODUÇÃO	509 709	...	478 440	-6.1	...	1.9	1.8
		REND.MÉDIO	14 837	...	15 000	1.1	...	-	-
BAHIA	P	ÁREA I	393 036	...	327 251	-16.7	...	16.3	15.1
		ÁREA II	344 364	...	327 251	-5.0	...	18.4	17.3
		PRODUÇÃO	4 519 966	...	4 341 209	-4.0	...	17.0	16.1
		REND.MÉDIO	13 126	...	13 266	1.1	...	-	-
SUDESTE	P	ÁREA I	165 616	...	163 230	-1.4	...	6.9	7.5
		ÁREA II	124 697	...	123 090	-1.3	...	6.7	6.5
		PRODUÇÃO	2 292 432	...	2 238 970	-2.3	...	8.6	8.3
		REND.MÉDIO	18 384	...	18 190	-1.1	...	-	-
MINAS GERAIS	P	ÁREA I	79 506	...	78 817	-0.9	...	3.3	3.6
		ÁREA II	57 799	...	57 199	-1.0	...	3.1	3.0
		PRODUÇÃO	887 587	...	873 847	-1.5	...	3.3	3.2
		REND.MÉDIO	15 356	...	15 277	-0.5	...	-	-
ESPÍRITO SANTO	P	ÁREA I	18 676	...	16 914	-9.4	...	0.8	0.8
		ÁREA II	16 524	...	15 452	-6.5	...	0.9	0.8
		PRODUÇÃO	284 928	...	262 619	-7.8	...	1.1	1.0
		REND.MÉDIO	17 243	...	16 996	-1.4	...	-	-
RIO DE JANEIRO	P	ÁREA I	9 484	...	9 549	0.7	...	0.4	0.4
		ÁREA II	9 474	...	9 539	0.7	...	0.5	0.5
		PRODUÇÃO	128 827	...	130 720	1.5	...	0.5	0.5
		REND.MÉDIO	13 598	...	13 704	0.8	...	-	-
SÃO PAULO	P	ÁREA I	57 950	...	57 950	-	...	2.4	2.7
		ÁREA II	40 900	...	40 900	-	...	2.2	2.2
		PRODUÇÃO	991 090	...	971 784	-1.9	...	3.7	3.6
		REND.MÉDIO	24 232	...	23 760	-1.9	...	-	-
SUL	P	ÁREA I	296 138	...	310 532	4.9	...	12.3	14.3
		ÁREA II	291 765	...	305 972	4.9	...	15.6	16.2
		PRODUÇÃO	5 965 979	...	6 118 387	2.6	...	22.5	22.7
		REND.MÉDIO	20 448	...	19 997	-2.2	...	-	-
PARANÁ	P	ÁREA I	176 221	...	190 388	8.0	...	7.3	8.8
		ÁREA II	176 221	...	190 388	8.0	...	9.4	10.1
		PRODUÇÃO	4 043 766	...	4 179 159	3.3	...	15.2	15.5
		REND.MÉDIO	22 947	...	21 951	-4.3	...	-	-
SANTA CATARINA	P	ÁREA I	30 546	...	31 178	2.1	...	1.3	1.4
		ÁREA II	30 546	...	31 178	2.1	...	1.6	1.7
		PRODUÇÃO	582 481	...	597 931	2.7	...	2.2	2.2
		REND.MÉDIO	19 069	...	19 178	0.6	...	-	-
RIO GRANDE DO SUL ...	P	ÁREA I	89 371	...	88 966	-0.5	...	3.7	4.1
		ÁREA II	84 998	...	84 406	-0.7	...	4.5	4.5
		PRODUÇÃO	1 339 732	...	1 341 297	0.1	...	5.0	5.0
		REND.MÉDIO	15 762	...	15 891	0.8	...	-	-
CENTRO-OESTE .	P	ÁREA I	102 578	...	103 139	0.5	...	4.3	4.7
		ÁREA II	88 713	...	88 948	0.3	...	4.7	4.7
		PRODUÇÃO	1 466 419	...	1 459 571	-0.5	...	5.5	5.4
		REND.MÉDIO	16 530	...	16 409	-0.7	...	-	-
MATO GROSSO DO SUL ..	P	ÁREA I	24 658	...	25 000	1.4	...	1.0	1.1
		ÁREA II	24 643	...	25 000	1.4	...	1.3	1.3
		PRODUÇÃO	459 387	...	462 500	0.7	...	1.7	1.7
		REND.MÉDIO	18 642	...	18 500	-0.8	...	-	-

MANDIOCA

GRANDES REGIÕES E UNIDADES DA FEDERAÇÃO	SITUAÇÃO DA CULTURA	VARIÁVEL	SAFRA 2008	S A F R A 2009		VARIACÃO (%)		PARTICIPAÇÃO (%)	
				MÊS ANTERIOR	MÊS ATUAL	(1)	(2)	SAFRA 2008	SAFRA 2009
MATO GROSSO	P	ÁREA I	38 549	...	38 987	1.1	...	1.6	1.8
		ÁREA II	36 259	...	36 356	0.3	...	1.9	1.9
		PRODUÇÃO	542 409	...	543 366	0.2	...	2.0	2.0
		REND.MÉDIO	14 959	...	14 946	-0.1	...	-	-
GOIÁS	P	ÁREA I	38 420	...	38 420	-	...	1.6	1.8
		ÁREA II	26 860	...	26 860	-	...	1.4	1.4
		PRODUÇÃO	449 595	...	441 865	-1.7	...	1.7	1.6
		REND.MÉDIO	16 738	...	16 451	-1.7	...	-	-
DISTRITO FEDERAL	P	ÁREA I	951	...	732	-23.0	...	0.0	0.0
		ÁREA II	951	...	732	-23.0	...	0.1	0.0
		PRODUÇÃO	15 028	...	11 840	-21.2	...	0.1	0.0
		REND.MÉDIO	15 802	...	16 175	2.4	...	-	-

NOTAS - 1. SITUAÇÃO DA CULTURA: P (ÁREA I: ÁREA TOTAL PLANTADA, ÁREA II: A SER COLHIDA; PRODUÇÃO E RENDIMENTO MÉDIO ESPERADOS);
C (ÁREA I: ÁREA TOTAL PLANTADA, ÁREA II: COLHIDA; PRODUÇÃO E RENDIMENTO MÉDIO OBTIDOS).

2. ÁREA (ha), PRODUÇÃO (t) E RENDIMENTO MÉDIO (kg/ha).

PARA AS UNIDADES DA FEDERAÇÃO QUE, POR FORÇA DO CALENDÁRIO AGRÍCOLA, AINDA NÃO DISPÕEM DAS ESTIMATIVAS INICIAIS, OS DADOS CORRESPONDEM A UMA PROJEÇÃO OBTIDA A PARTIR DAS INFORMAÇÕES DE ANOS ANTERIORES.

(1) - VARIACÃO EM RELAÇÃO AO ANO ANTERIOR. (2) - VARIACÃO EM RELAÇÃO AO MÊS ANTERIOR.

FONTE: GRUPO DE COORDENAÇÃO DE ESTATÍSTICAS AGROPECUÁRIAS - GCEA/IBGE

MILHO (em grão) - TOTAL

GRANDES REGIÕES E UNIDADES DA FEDERAÇÃO	SITUAÇÃO DA CULTURA	VARIÁVEL	SAFRA 2008	S A F R A 2009		VARIACÃO (%)		PARTICIPAÇÃO (%)	
				MÊS ANTERIOR	MÊS ATUAL	(1)	(2)	SAFRA 2008	SAFRA 2009
TOTAL	P	ÁREA I	14 715 480	...	14 278 367	-3.0	...	100.0	100.0
		ÁREA II	14 384 859	...	14 266 567	-0.8	...	100.0	100.0
		PRODUÇÃO	58 740 765	...	50 832 197	-13.5	...	100.0	100.0
		REND.MÉDIO	4 084	...	3 563	-12.8	...	-	-
NORTE	P	ÁREA I	533 109	...	532 685	-0.1	...	3.6	3.7
		ÁREA II	530 451	...	532 685	0.4	...	3.7	3.7
		PRODUÇÃO	1 254 737	...	1 162 554	-7.3	...	2.1	2.3
		REND.MÉDIO	2 365	...	2 182	-7.7	...	-	-
RONDÔNIA	P	ÁREA I	135 845	...	131 278	-3.4	...	0.9	0.9
		ÁREA II	133 852	...	131 278	-1.9	...	0.9	0.9
		PRODUÇÃO	305 601	...	295 150	-3.4	...	0.5	0.6
		REND.MÉDIO	2 283	...	2 248	-1.5	...	-	-
ACRE	P	ÁREA I	24 270	...	24 540	1.1	...	0.2	0.2
		ÁREA II	24 270	...	24 540	1.1	...	0.2	0.2
		PRODUÇÃO	46 369	...	44 243	-4.6	...	0.1	0.1
		REND.MÉDIO	1 911	...	1 803	-5.7	...	-	-
AMAZONAS	P	ÁREA I	13 832	...	13 832	-	...	0.1	0.1
		ÁREA II	13 832	...	13 832	-	...	0.1	0.1
		PRODUÇÃO	35 326	...	31 154	-11.8	...	0.1	0.1
		REND.MÉDIO	2 554	...	2 252	-11.8	...	-	-
RORAIMA	P	ÁREA I	6 500	...	6 500	-	...	0.0	0.0
		ÁREA II	6 400	...	6 500	1.6	...	0.0	0.0
		PRODUÇÃO	12 800	...	13 000	1.6	...	0.0	0.0
		REND.MÉDIO	2 000	...	2 000	-	...	-	-
PARÁ	P	ÁREA I	266 435	...	268 016	0.6	...	1.8	1.9
		ÁREA II	265 911	...	268 016	0.8	...	1.8	1.9
		PRODUÇÃO	621 656	...	550 594	-11.4	...	1.1	1.1
		REND.MÉDIO	2 338	...	2 054	-12.1	...	-	-
AMAPÁ	P	ÁREA I	3 200	...	3 500	9.4	...	0.0	0.0
		ÁREA II	3 159	...	3 500	10.8	...	0.0	0.0
		PRODUÇÃO	2 354	...	3 010	27.9	...	0.0	0.0
		REND.MÉDIO	745	...	860	15.4	...	-	-
TOCANTINS	P	ÁREA I	83 027	...	85 019	2.4	...	0.6	0.6
		ÁREA II	83 027	...	85 019	2.4	...	0.6	0.6
		PRODUÇÃO	230 631	...	225 403	-2.3	...	0.4	0.4
		REND.MÉDIO	2 778	...	2 651	-4.6	...	-	-
NORDESTE	P	ÁREA I	2 971 842	...	3 096 848	4.2	...	20.2	21.7
		ÁREA II	2 786 281	...	3 096 848	11.1	...	19.4	21.7
		PRODUÇÃO	4 426 467	...	5 064 505	14.4	...	7.5	10.0
		REND.MÉDIO	1 589	...	1 635	2.9	...	-	-
MARANHÃO	P	ÁREA I	353 345	...	354 953	0.5	...	2.4	2.5
		ÁREA II	353 345	...	354 953	0.5	...	2.5	2.5
		PRODUÇÃO	482 046	...	470 777	-2.3	...	0.8	0.9
		REND.MÉDIO	1 364	...	1 326	-2.8	...	-	-
PIAUI	P	ÁREA I	290 917	...	331 632	14.0	...	2.0	2.3
		ÁREA II	282 771	...	331 632	17.3	...	2.0	2.3
		PRODUÇÃO	320 727	...	593 135	84.9	...	0.5	1.2
		REND.MÉDIO	1 134	...	1 789	57.8	...	-	-
CEARÁ	P	ÁREA I	694 054	...	735 859	6.0	...	4.7	5.2
		ÁREA II	675 480	...	735 859	8.9	...	4.7	5.2
		PRODUÇÃO	752 882	...	909 002	20.7	...	1.3	1.8
		REND.MÉDIO	1 115	...	1 235	10.8	...	-	-
RIO GRANDE DO NORTE .	P	ÁREA I	89 886	...	90 238	0.4	...	0.6	0.6
		ÁREA II	73 698	...	90 238	22.4	...	0.5	0.6
		PRODUÇÃO	53 771	...	57 301	6.6	...	0.1	0.1
		REND.MÉDIO	730	...	635	-13.0	...	-	-
PARAÍBA	P	ÁREA I	192 868	...	193 018	0.1	...	1.3	1.4
		ÁREA II	180 116	...	193 018	7.2	...	1.3	1.4
		PRODUÇÃO	119 202	...	135 112	13.3	...	0.2	0.3
		REND.MÉDIO	662	...	700	5.7	...	-	-

MILHO (em grão) - TOTAL

GRANDES REGIÕES E UNIDADES DA FEDERAÇÃO	SITUAÇÃO DA CULTURA	VARIÁVEL	SAFRA 2008	S A F R A 2009		VARIACÃO (%)		PARTICIPAÇÃO (%)	
				MÊS ANTERIOR	MÊS ATUAL	(1)	(2)	SAFRA 2008	SAFRA 2009
PERNAMBUCO	P	ÁREA I	303 717	...	304 378	0.2	...	2.1	2.1
		ÁREA II	275 402	...	304 378	10.5	...	1.9	2.1
		PRODUÇÃO	178 223	...	171 365	-3.8	...	0.3	0.3
		REND.MÉDIO	647	...	563	-13.0	...	-	-
ALAGOAS	P	ÁREA I	80 000	...	71 000	-11.3	...	0.5	0.5
		ÁREA II	78 000	...	71 000	-9.0	...	0.5	0.5
		PRODUÇÃO	52 182	...	42 600	-18.4	...	0.1	0.1
		REND.MÉDIO	669	...	600	-10.3	...	-	-
SERGIPE	P	ÁREA I	162 683	...	163 000	0.2	...	1.1	1.1
		ÁREA II	160 455	...	163 000	1.6	...	1.1	1.1
		PRODUÇÃO	584 786	...	593 972	1.6	...	1.0	1.2
		REND.MÉDIO	3 645	...	3 644	-0.0	...	-	-
BAHIA	P	ÁREA I	804 372	...	852 770	6.0	...	5.5	6.0
		ÁREA II	707 014	...	852 770	20.6	...	4.9	6.0
		PRODUÇÃO	1 882 648	...	2 091 241	11.1	...	3.2	4.1
		REND.MÉDIO	2 663	...	2 452	-7.9	...	-	-
SUDESTE	P	ÁREA I	2 351 920	...	2 282 404	-3.0	...	16.0	16.0
		ÁREA II	2 332 350	...	2 282 354	-2.1	...	16.2	16.0
		PRODUÇÃO	11 395 955	...	10 688 436	-6.2	...	19.4	21.0
		REND.MÉDIO	4 886	...	4 683	-4.2	...	-	-
MINAS GERAIS	P	ÁREA I	1 340 545	...	1 298 213	-3.2	...	9.1	9.1
		ÁREA II	1 320 975	...	1 298 163	-1.7	...	9.2	9.1
		PRODUÇÃO	6 608 230	...	6 411 220	-3.0	...	11.2	12.6
		REND.MÉDIO	5 003	...	4 939	-1.3	...	-	-
ESPÍRITO SANTO	P	ÁREA I	37 292	...	37 716	1.1	...	0.3	0.3
		ÁREA II	37 292	...	37 716	1.1	...	0.3	0.3
		PRODUÇÃO	94 641	...	97 079	2.6	...	0.2	0.2
		REND.MÉDIO	2 538	...	2 574	1.4	...	-	-
RIO DE JANEIRO	P	ÁREA I	8 083	...	8 275	2.4	...	0.1	0.1
		ÁREA II	8 083	...	8 275	2.4	...	0.1	0.1
		PRODUÇÃO	19 734	...	20 243	2.6	...	0.0	0.0
		REND.MÉDIO	2 441	...	2 446	0.2	...	-	-
SÃO PAULO	P	ÁREA I	966 000	...	938 200	-2.9	...	6.6	6.6
		ÁREA II	966 000	...	938 200	-2.9	...	6.7	6.6
		PRODUÇÃO	4 673 350	...	4 159 894	-11.0	...	8.0	8.2
		REND.MÉDIO	4 838	...	4 434	-8.4	...	-	-
SUL	P	ÁREA I	5 086 261	...	4 960 736	-2.5	...	34.6	34.7
		ÁREA II	4 985 763	...	4 950 636	-0.7	...	34.7	34.7
		PRODUÇÃO	24 780 714	...	19 733 531	-20.4	...	42.2	38.8
		REND.MÉDIO	4 970	...	3 986	-19.8	...	-	-
PARANÁ	P	ÁREA I	2 979 487	...	2 876 849	-3.4	...	20.2	20.1
		ÁREA II	2 891 219	...	2 876 849	-0.5	...	20.1	20.2
		PRODUÇÃO	15 369 445	...	11 621 162	-24.4	...	26.2	22.9
		REND.MÉDIO	5 316	...	4 040	-24.0	...	-	-
SANTA CATARINA	P	ÁREA I	715 774	...	686 628	-4.1	...	4.9	4.8
		ÁREA II	715 774	...	686 628	-4.1	...	5.0	4.8
		PRODUÇÃO	4 089 217	...	3 673 460	-10.2	...	7.0	7.2
		REND.MÉDIO	5 713	...	5 350	-6.4	...	-	-
RIO GRANDE DO SUL ...	P	ÁREA I	1 391 000	...	1 397 259	0.4	...	9.5	9.8
		ÁREA II	1 378 770	...	1 387 159	0.6	...	9.6	9.7
		PRODUÇÃO	5 322 052	...	4 438 909	-16.6	...	9.1	8.7
		REND.MÉDIO	3 860	...	3 200	-17.1	...	-	-
CENTRO-OESTE .	P	ÁREA I	3 772 348	...	3 405 694	-9.7	...	25.6	23.9
		ÁREA II	3 750 014	...	3 404 044	-9.2	...	26.1	23.9
		PRODUÇÃO	16 882 892	...	14 183 171	-16.0	...	28.7	27.9
		REND.MÉDIO	4 502	...	4 167	-7.4	...	-	-
MATO GROSSO DO SUL ..	P	ÁREA I	987 680	...	978 286	-1.0	...	6.7	6.9
		ÁREA II	967 616	...	978 286	1.1	...	6.7	6.9
		PRODUÇÃO	3 675 526	...	3 407 778	-7.3	...	6.3	6.7
		REND.MÉDIO	3 799	...	3 483	-8.3	...	-	-

MILHO (em grão) - TOTAL

GRANDES REGIÕES E UNIDADES DA FEDERAÇÃO	SITUAÇÃO DA CULTURA	VARIÁVEL	SAFRA 2008	S A F R A 2009		VARIACÃO (%)		PARTICIPAÇÃO (%)	
				MÊS ANTERIOR	MÊS ATUAL	(1)	(2)	SAFRA 2008	SAFRA 2009
MATO GROSSO	P	ÁREA I	1 832 687	...	1 575 009	-14.1	...	12.5	11.0
		ÁREA II	1 830 447	...	1 573 359	-14.0	...	12.7	11.0
		PRODUÇÃO	7 799 413	...	6 294 789	-19.3	...	13.3	12.4
		REND.MÉDIO	4 261	...	4 001	-6.1	...	-	-
GOIÁS	P	ÁREA I	903 500	...	807 170	-10.7	...	6.1	5.7
		ÁREA II	903 470	...	807 170	-10.7	...	6.3	5.7
		PRODUÇÃO	5 082 750	...	4 179 512	-17.8	...	8.7	8.2
		REND.MÉDIO	5 626	...	5 178	-8.0	...	-	-
DISTRITO FEDERAL	P	ÁREA I	48 481	...	45 229	-6.7	...	0.3	0.3
		ÁREA II	48 481	...	45 229	-6.7	...	0.3	0.3
		PRODUÇÃO	325 203	...	301 092	-7.4	...	0.6	0.6
		REND.MÉDIO	6 708	...	6 657	-0.8	...	-	-

NOTAS - 1. SITUAÇÃO DA CULTURA: P (ÁREA I: PLANTADA; ÁREA II: A SER COLHIDA; PRODUÇÃO E RENDIMENTO MÉDIO ESPERADOS);
C (ÁREA I: PLANTADA; ÁREA II: COLHIDA; PRODUÇÃO E RENDIMENTO MÉDIO OBTIDOS).
A DIFERENÇA ENTRE AS ÁREAS I E II REFERE-SE A ÁREA PERDIDA.

2. ÁREA (ha), PRODUÇÃO (t) E RENDIMENTO MÉDIO (kg/ha).

PARA AS UNIDADES DA FEDERAÇÃO QUE, POR FORÇA DO CALENDÁRIO AGRÍCOLA, AINDA NÃO DISPÕEM DAS ESTIMATIVAS INICIAIS, OS DADOS CORRESPONDEM A UMA PROJEÇÃO OBTIDA A PARTIR DAS INFORMAÇÕES DE ANOS ANTERIORES.

(1) - VARIACÃO EM RELAÇÃO AO ANO ANTERIOR. (2) - VARIACÃO EM RELAÇÃO AO MÊS ANTERIOR.

FONTE: GRUPO DE COORDENAÇÃO DE ESTATÍSTICAS AGROPECUÁRIAS - GCEA/IBGE

MILHO (em grão) - 1ª safra

GRANDES REGIÕES E UNIDADES DA FEDERAÇÃO	SITUAÇÃO DA CULTURA	VARIÁVEL	SAFRA 2008	S A F R A 2009		VARIACÃO (%)		PARTICIPAÇÃO (%)	
				MÊS ANTERIOR	MÊS ATUAL	(1)	(2)	SAFRA 2008	SAFRA 2009
TOTAL	P	ÁREA I	9 641 825	...	9 411 145	-2.4	...	100.0	100.0
		ÁREA II	9 423 477	...	9 400 045	-0.2	...	100.0	100.0
		PRODUÇÃO	39 995 410	...	34 068 769	-14.8	...	100.0	100.0
		REND.MÉDIO	4 244	...	3 624	-14.6	...	-	-
NORTE	P	ÁREA I	533 109	...	532 685	-0.1	...	5.5	5.7
		ÁREA II	530 451	...	532 685	0.4	...	5.6	5.7
		PRODUÇÃO	1 254 737	...	1 162 554	-7.3	...	3.1	3.4
		REND.MÉDIO	2 365	...	2 182	-7.7	...	-	-
RONDÔNIA	P	ÁREA I	135 845	...	131 278	-3.4	...	1.4	1.4
		ÁREA II	133 852	...	131 278	-1.9	...	1.4	1.4
		PRODUÇÃO	305 601	...	295 150	-3.4	...	0.8	0.9
		REND.MÉDIO	2 283	...	2 248	-1.5	...	-	-
ACRE	P	ÁREA I	24 270	...	24 540	1.1	...	0.3	0.3
		ÁREA II	24 270	...	24 540	1.1	...	0.3	0.3
		PRODUÇÃO	46 369	...	44 243	-4.6	...	0.1	0.1
		REND.MÉDIO	1 911	...	1 803	-5.7	...	-	-
AMAZONAS	P	ÁREA I	13 832	...	13 832	-	...	0.1	0.1
		ÁREA II	13 832	...	13 832	-	...	0.1	0.1
		PRODUÇÃO	35 326	...	31 154	-11.8	...	0.1	0.1
		REND.MÉDIO	2 554	...	2 252	-11.8	...	-	-
RORAIMA	P	ÁREA I	6 500	...	6 500	-	...	0.1	0.1
		ÁREA II	6 400	...	6 500	1.6	...	0.1	0.1
		PRODUÇÃO	12 800	...	13 000	1.6	...	0.0	0.0
		REND.MÉDIO	2 000	...	2 000	-	...	-	-
PARÁ	P	ÁREA I	266 435	...	268 016	0.6	...	2.8	2.8
		ÁREA II	265 911	...	268 016	0.8	...	2.8	2.9
		PRODUÇÃO	621 656	...	550 594	-11.4	...	1.6	1.6
		REND.MÉDIO	2 338	...	2 054	-12.1	...	-	-
AMAPÁ	P	ÁREA I	3 200	...	3 500	9.4	...	0.0	0.0
		ÁREA II	3 159	...	3 500	10.8	...	0.0	0.0
		PRODUÇÃO	2 354	...	3 010	27.9	...	0.0	0.0
		REND.MÉDIO	745	...	860	15.4	...	-	-
TOCANTINS	P	ÁREA I	83 027	...	85 019	2.4	...	0.9	0.9
		ÁREA II	83 027	...	85 019	2.4	...	0.9	0.9
		PRODUÇÃO	230 631	...	225 403	-2.3	...	0.6	0.7
		REND.MÉDIO	2 778	...	2 651	-4.6	...	-	-
NORDESTE	P	ÁREA I	2 638 780	...	2 748 459	4.2	...	27.4	29.2
		ÁREA II	2 456 384	...	2 748 459	11.9	...	26.1	29.2
		PRODUÇÃO	3 948 692	...	4 648 296	17.7	...	9.9	13.6
		REND.MÉDIO	1 608	...	1 691	5.2	...	-	-
MARANHÃO	P	ÁREA I	353 345	...	354 953	0.5	...	3.7	3.8
		ÁREA II	353 345	...	354 953	0.5	...	3.7	3.8
		PRODUÇÃO	482 046	...	470 777	-2.3	...	1.2	1.4
		REND.MÉDIO	1 364	...	1 326	-2.8	...	-	-
PIAUI	P	ÁREA I	290 917	...	331 632	14.0	...	3.0	3.5
		ÁREA II	282 771	...	331 632	17.3	...	3.0	3.5
		PRODUÇÃO	320 727	...	593 135	84.9	...	0.8	1.7
		REND.MÉDIO	1 134	...	1 789	57.8	...	-	-
CEARÁ	P	ÁREA I	694 054	...	735 859	6.0	...	7.2	7.8
		ÁREA II	675 480	...	735 859	8.9	...	7.2	7.8
		PRODUÇÃO	752 882	...	909 002	20.7	...	1.9	2.7
		REND.MÉDIO	1 115	...	1 235	10.8	...	-	-
RIO GRANDE DO NORTE .	P	ÁREA I	89 886	...	90 238	0.4	...	0.9	1.0
		ÁREA II	73 698	...	90 238	22.4	...	0.8	1.0
		PRODUÇÃO	53 771	...	57 301	6.6	...	0.1	0.2
		REND.MÉDIO	730	...	635	-13.0	...	-	-
PARAÍBA	P	ÁREA I	192 868	...	193 018	0.1	...	2.0	2.1
		ÁREA II	180 116	...	193 018	7.2	...	1.9	2.1
		PRODUÇÃO	119 202	...	135 112	13.3	...	0.3	0.4
		REND.MÉDIO	662	...	700	5.7	...	-	-

MILHO (em grão) - 1ª safra

GRANDES REGIÕES E UNIDADES DA FEDERAÇÃO	SITUAÇÃO DA CULTURA	VARIÁVEL	SAFRA 2008	S A F R A 2009		VARIACÃO (%)		PARTICIPAÇÃO (%)	
				MÊS ANTERIOR	MÊS ATUAL	(1)	(2)	SAFRA 2008	SAFRA 2009
PERNAMBUCO	P	ÁREA I	303 717	...	304 378	0.2	...	3.1	3.2
		ÁREA II	275 402	...	304 378	10.5	...	2.9	3.2
		PRODUÇÃO	178 223	...	171 365	-3.8	...	0.4	0.5
		REND.MÉDIO	647	...	563	-13.0	...	-	-
ALAGOAS	P	ÁREA I	80 000	...	71 000	-11.3	...	0.8	0.8
		ÁREA II	78 000	...	71 000	-9.0	...	0.8	0.8
		PRODUÇÃO	52 182	...	42 600	-18.4	...	0.1	0.1
		REND.MÉDIO	669	...	600	-10.3	...	-	-
SERGIPE	P	ÁREA I	162 683	...	163 000	0.2	...	1.7	1.7
		ÁREA II	160 455	...	163 000	1.6	...	1.7	1.7
		PRODUÇÃO	584 786	...	593 972	1.6	...	1.5	1.7
		REND.MÉDIO	3 645	...	3 644	-0.0	...	-	-
BAHIA	P	ÁREA I	471 310	...	504 381	7.0	...	4.9	5.4
		ÁREA II	377 117	...	504 381	33.7	...	4.0	5.4
		PRODUÇÃO	1 404 873	...	1 675 032	19.2	...	3.5	4.9
		REND.MÉDIO	3 725	...	3 321	-10.8	...	-	-
SUDESTE	P	ÁREA I	2 041 223	...	1 971 609	-3.4	...	21.2	20.9
		ÁREA II	2 021 669	...	1 971 559	-2.5	...	21.5	21.0
		PRODUÇÃO	10 217 631	...	9 772 347	-4.4	...	25.5	28.7
		REND.MÉDIO	5 054	...	4 957	-1.9	...	-	-
MINAS GERAIS	P	ÁREA I	1 300 848	...	1 258 418	-3.3	...	13.5	13.4
		ÁREA II	1 281 294	...	1 258 368	-1.8	...	13.6	13.4
		PRODUÇÃO	6 391 956	...	6 252 305	-2.2	...	16.0	18.4
		REND.MÉDIO	4 989	...	4 969	-0.4	...	-	-
ESPÍRITO SANTO	P	ÁREA I	37 292	...	37 716	1.1	...	0.4	0.4
		ÁREA II	37 292	...	37 716	1.1	...	0.4	0.4
		PRODUÇÃO	94 641	...	97 079	2.6	...	0.2	0.3
		REND.MÉDIO	2 538	...	2 574	1.4	...	-	-
RIO DE JANEIRO	P	ÁREA I	8 083	...	8 275	2.4	...	0.1	0.1
		ÁREA II	8 083	...	8 275	2.4	...	0.1	0.1
		PRODUÇÃO	19 734	...	20 243	2.6	...	0.0	0.1
		REND.MÉDIO	2 441	...	2 446	0.2	...	-	-
SÃO PAULO	P	ÁREA I	695 000	...	667 200	-4.0	...	7.2	7.1
		ÁREA II	695 000	...	667 200	-4.0	...	7.4	7.1
		PRODUÇÃO	3 711 300	...	3 402 720	-8.3	...	9.3	10.0
		REND.MÉDIO	5 340	...	5 100	-4.5	...	-	-
SUL	P	ÁREA I	3 481 616	...	3 356 091	-3.6	...	36.1	35.7
		ÁREA II	3 469 386	...	3 345 991	-3.6	...	36.8	35.6
		PRODUÇÃO	19 121 057	...	14 113 529	-26.2	...	47.8	41.4
		REND.MÉDIO	5 511	...	4 218	-23.5	...	-	-
PARANÁ	P	ÁREA I	1 374 842	...	1 272 204	-7.5	...	14.3	13.5
		ÁREA II	1 374 842	...	1 272 204	-7.5	...	14.6	13.5
		PRODUÇÃO	9 709 788	...	6 001 160	-38.2	...	24.3	17.6
		REND.MÉDIO	7 062	...	4 717	-33.2	...	-	-
SANTA CATARINA	P	ÁREA I	715 774	...	686 628	-4.1	...	7.4	7.3
		ÁREA II	715 774	...	686 628	-4.1	...	7.6	7.3
		PRODUÇÃO	4 089 217	...	3 673 460	-10.2	...	10.2	10.8
		REND.MÉDIO	5 713	...	5 350	-6.4	...	-	-
RIO GRANDE DO SUL ...	P	ÁREA I	1 391 000	...	1 397 259	0.4	...	14.4	14.8
		ÁREA II	1 378 770	...	1 387 159	0.6	...	14.6	14.8
		PRODUÇÃO	5 322 052	...	4 438 909	-16.6	...	13.3	13.0
		REND.MÉDIO	3 860	...	3 200	-17.1	...	-	-
CENTRO-OESTE .	P	ÁREA I	947 097	...	802 301	-15.3	...	9.8	8.5
		ÁREA II	945 587	...	801 351	-15.3	...	10.0	8.5
		PRODUÇÃO	5 453 293	...	4 372 043	-19.8	...	13.6	12.8
		REND.MÉDIO	5 767	...	5 456	-5.4	...	-	-
MATO GROSSO DO SUL ..	P	ÁREA I	98 014	...	88 000	-10.2	...	1.0	0.9
		ÁREA II	97 834	...	88 000	-10.1	...	1.0	0.9
		PRODUÇÃO	626 503	...	528 000	-15.7	...	1.6	1.5
		REND.MÉDIO	6 404	...	6 000	-6.3	...	-	-

MILHO (em grão) - 1ª safra

GRANDES REGIÕES E UNIDADES DA FEDERAÇÃO	SITUAÇÃO DA CULTURA	VARIÁVEL	SAFRA 2008	S A F R A 2009		VARIACÃO (%)		PARTICIPAÇÃO (%)	
				MÊS ANTERIOR	MÊS ATUAL	(1)	(2)	SAFRA 2008	SAFRA 2009
MATO GROSSO	P	ÁREA I	176 712	...	141 571	-19.9	...	1.8	1.5
		ÁREA II	175 412	...	140 621	-19.8	...	1.9	1.5
		PRODUÇÃO	784 184	...	594 603	-24.2	...	2.0	1.7
		REND.MÉDIO	4 471	...	4 228	-5.4	...	-	-
GOIÁS	P	ÁREA I	632 160	...	535 830	-15.2	...	6.6	5.7
		ÁREA II	632 130	...	535 830	-15.2	...	6.7	5.7
		PRODUÇÃO	3 764 104	...	2 986 520	-20.7	...	9.4	8.8
		REND.MÉDIO	5 955	...	5 574	-6.4	...	-	-
DISTRITO FEDERAL	P	ÁREA I	40 211	...	36 900	-8.2	...	0.4	0.4
		ÁREA II	40 211	...	36 900	-8.2	...	0.4	0.4
		PRODUÇÃO	278 502	...	262 920	-5.6	...	0.7	0.8
		REND.MÉDIO	6 926	...	7 125	2.9	...	-	-

NOTAS - 1. SITUAÇÃO DA CULTURA: P (ÁREA I: PLANTADA; ÁREA II: A SER COLHIDA; PRODUÇÃO E RENDIMENTO MÉDIO ESPERADOS);
C (ÁREA I: PLANTADA; ÁREA II: COLHIDA; PRODUÇÃO E RENDIMENTO MÉDIO OBTIDOS).
A DIFERENÇA ENTRE AS ÁREAS I E II REFERE-SE A ÁREA PERDIDA.

2. ÁREA (ha), PRODUÇÃO (t) E RENDIMENTO MÉDIO (kg/ha).

PARA AS UNIDADES DA FEDERAÇÃO QUE, POR FORÇA DO CALENDÁRIO AGRÍCOLA, AINDA NÃO DISPÕEM DAS ESTIMATIVAS INICIAIS, OS DADOS CORRESPONDEM A UMA PROJEÇÃO OBTIDA A PARTIR DAS INFORMAÇÕES DE ANOS ANTERIORES.

(1) - VARIACÃO EM RELAÇÃO AO ANO ANTERIOR. (2) - VARIACÃO EM RELAÇÃO AO MÊS ANTERIOR.

FONTE: GRUPO DE COORDENAÇÃO DE ESTATÍSTICAS AGROPECUÁRIAS - GCEA/IBGE

MILHO (em grão) - 2ª safra

GRANDES REGIÕES E UNIDADES DA FEDERAÇÃO	SITUAÇÃO DA CULTURA	VARIÁVEL	SAFRA 2008	S A F R A 2009		VARIACÃO (%)		PARTICIPAÇÃO (%)	
				MÊS ANTERIOR	MÊS ATUAL	(1)	(2)	SAFRA 2008	SAFRA 2009
TOTAL	P	ÁREA I	5 073 655	...	4 867 222	-4.1	...	100.0	100.0
		ÁREA II	4 961 382	...	4 866 522	-1.9	...	100.0	100.0
		PRODUÇÃO	18 745 355	...	16 763 428	-10.6	...	100.0	100.0
		REND.MÉDIO	3 778	...	3 445	-8.8	...	-	-
NORDESTE	P	ÁREA I	333 062	...	348 389	4.6	...	6.6	7.2
		ÁREA II	329 897	...	348 389	5.6	...	6.6	7.2
		PRODUÇÃO	477 775	...	416 209	-12.9	...	2.5	2.5
		REND.MÉDIO	1 448	...	1 195	-17.5	...	-	-
BAHIA	P	ÁREA I	333 062	...	348 389	4.6	...	6.6	7.2
		ÁREA II	329 897	...	348 389	5.6	...	6.6	7.2
		PRODUÇÃO	477 775	...	416 209	-12.9	...	2.5	2.5
		REND.MÉDIO	1 448	...	1 195	-17.5	...	-	-
SUDESTE	P	ÁREA I	310 697	...	310 795	0.0	...	6.1	6.4
		ÁREA II	310 681	...	310 795	0.0	...	6.3	6.4
		PRODUÇÃO	1 178 324	...	916 089	-22.3	...	6.3	5.5
		REND.MÉDIO	3 793	...	2 948	-22.3	...	-	-
MINAS GERAIS	P	ÁREA I	39 697	...	39 795	0.2	...	0.8	0.8
		ÁREA II	39 681	...	39 795	0.3	...	0.8	0.8
		PRODUÇÃO	216 274	...	158 915	-26.5	...	1.2	0.9
		REND.MÉDIO	5 450	...	3 993	-26.7	...	-	-
SÃO PAULO	P	ÁREA I	271 000	...	271 000	-	...	5.3	5.6
		ÁREA II	271 000	...	271 000	-	...	5.5	5.6
		PRODUÇÃO	962 050	...	757 174	-21.3	...	5.1	4.5
		REND.MÉDIO	3 550	...	2 794	-21.3	...	-	-
SUL	P	ÁREA I	1 604 645	...	1 604 645	-	...	31.6	33.0
		ÁREA II	1 516 377	...	1 604 645	5.8	...	30.6	33.0
		PRODUÇÃO	5 659 657	...	5 620 002	-0.7	...	30.2	33.5
		REND.MÉDIO	3 732	...	3 502	-6.2	...	-	-
PARANÁ	P	ÁREA I	1 604 645	...	1 604 645	-	...	31.6	33.0
		ÁREA II	1 516 377	...	1 604 645	5.8	...	30.6	33.0
		PRODUÇÃO	5 659 657	...	5 620 002	-0.7	...	30.2	33.5
		REND.MÉDIO	3 732	...	3 502	-6.2	...	-	-
CENTRO-OESTE .	P	ÁREA I	2 825 251	...	2 603 393	-7.9	...	55.7	53.5
		ÁREA II	2 804 427	...	2 602 693	-7.2	...	56.5	53.5
		PRODUÇÃO	11 429 599	...	9 811 128	-14.2	...	61.0	58.5
		REND.MÉDIO	4 076	...	3 770	-7.5	...	-	-
MATO GROSSO DO SUL ..	P	ÁREA I	889 666	...	890 286	0.1	...	17.5	18.3
		ÁREA II	869 782	...	890 286	2.4	...	17.5	18.3
		PRODUÇÃO	3 049 023	...	2 879 778	-5.6	...	16.3	17.2
		REND.MÉDIO	3 506	...	3 235	-7.7	...	-	-
MATO GROSSO	P	ÁREA I	1 655 975	...	1 433 438	-13.4	...	32.6	29.5
		ÁREA II	1 655 035	...	1 432 738	-13.4	...	33.4	29.4
		PRODUÇÃO	7 015 229	...	5 700 186	-18.7	...	37.4	34.0
		REND.MÉDIO	4 239	...	3 979	-6.1	...	-	-
GOIÁS	P	ÁREA I	271 340	...	271 340	-	...	5.3	5.6
		ÁREA II	271 340	...	271 340	-	...	5.5	5.6
		PRODUÇÃO	1 318 646	...	1 192 992	-9.5	...	7.0	7.1
		REND.MÉDIO	4 860	...	4 397	-9.5	...	-	-
DISTRITO FEDERAL	P	ÁREA I	8 270	...	8 329	0.7	...	0.2	0.2
		ÁREA II	8 270	...	8 329	0.7	...	0.2	0.2
		PRODUÇÃO	46 701	...	38 172	-18.3	...	0.2	0.2
		REND.MÉDIO	5 647	...	4 583	-18.8	...	-	-

NOTAS - 1. SITUAÇÃO DA CULTURA: P (ÁREA I: PLANTADA; ÁREA II: A SER COLHIDA; PRODUÇÃO E RENDIMENTO MÉDIO ESPERADOS); C (ÁREA I: PLANTADA; ÁREA II: COLHIDA; PRODUÇÃO E RENDIMENTO MÉDIO OBTIDOS). A DIFERENÇA ENTRE AS ÁREAS I E II REFERE-SE À ÁREA PERDIDA.

2. ÁREA (ha), PRODUÇÃO (t) E RENDIMENTO MÉDIO (kg/ha).

PARA AS UNIDADES DA FEDERAÇÃO QUE, POR FORÇA DO CALENDÁRIO AGRÍCOLA, AINDA NÃO DISPÕEM DAS ESTIMATIVAS INICIAIS, OS DADOS CORRESPONDEM A UMA PROJEÇÃO OBTIDA A PARTIR DAS INFORMAÇÕES DE ANOS ANTERIORES.

(1) - VARIACÃO EM RELAÇÃO AO ANO ANTERIOR. (2) - VARIACÃO EM RELAÇÃO AO MÊS ANTERIOR.

FONTE: GRUPO DE COORDENAÇÃO DE ESTATÍSTICAS AGROPECUÁRIAS - GCEA/IBGE

PIMENTA-DO-REINO

GRANDES REGIÕES E UNIDADES DA FEDERAÇÃO	SITUAÇÃO DA CULTURA	VARIÁVEL	SAFRA 2008	S A F R A 2009		VARIACÃO (%)		PARTICIPAÇÃO (%)	
				MÊS ANTERIOR	MÊS ATUAL	(1)	(2)	SAFRA 2008	SAFRA 2009
TOTAL	P	ÁREA I	29 525	...	30 180	2.2	...	100.0	100.0
		ÁREA II	29 109	...	29 833	2.5	...	100.0	100.0
		PRODUÇÃO	68 917	...	73 112	6.1	...	100.0	100.0
		REND.MÉDIO	2 368	...	2 451	3.5	...	-	-
NORTE	P	ÁREA I	24 724	...	25 368	2.6	...	83.7	84.1
		ÁREA II	24 654	...	25 368	2.9	...	84.7	85.0
		PRODUÇÃO	55 995	...	60 012	7.2	...	81.2	82.1
		REND.MÉDIO	2 271	...	2 366	4.2	...	-	-
PARÁ	P	ÁREA I	24 724	...	25 368	2.6	...	83.7	84.1
		ÁREA II	24 654	...	25 368	2.9	...	84.7	85.0
		PRODUÇÃO	55 995	...	60 012	7.2	...	81.2	82.1
		REND.MÉDIO	2 271	...	2 366	4.2	...	-	-
NORDESTE	P	ÁREA I	2 192	...	2 203	0.5	...	7.4	7.3
		ÁREA II	2 111	...	2 121	0.5	...	7.3	7.1
		PRODUÇÃO	4 456	...	4 616	3.6	...	6.5	6.3
		REND.MÉDIO	2 111	...	2 176	3.1	...	-	-
MARANHÃO	P	ÁREA I	92	...	94	2.2	...	0.3	0.3
		ÁREA II	92	...	94	2.2	...	0.3	0.3
		PRODUÇÃO	99	...	111	12.1	...	0.1	0.2
		REND.MÉDIO	1 076	...	1 181	9.8	...	-	-
PARAÍBA	P	ÁREA I	260	...	260	-	...	0.9	0.9
		ÁREA II	249	...	249	-	...	0.9	0.8
		PRODUÇÃO	176	...	174	-1.1	...	0.3	0.2
		REND.MÉDIO	707	...	699	-1.1	...	-	-
BAHIA	P	ÁREA I	1 840	...	1 849	0.5	...	6.2	6.1
		ÁREA II	1 770	...	1 778	0.5	...	6.1	6.0
		PRODUÇÃO	4 181	...	4 331	3.6	...	6.1	5.9
		REND.MÉDIO	2 362	...	2 436	3.1	...	-	-
SUDESTE	P	ÁREA I	2 609	...	2 609	-	...	8.8	8.6
		ÁREA II	2 344	...	2 344	-	...	8.1	7.9
		PRODUÇÃO	8 466	...	8 484	0.2	...	12.3	11.6
		REND.MÉDIO	3 612	...	3 619	0.2	...	-	-
ESPÍRITO SANTO	P	ÁREA I	2 609	...	2 609	-	...	8.8	8.6
		ÁREA II	2 344	...	2 344	-	...	8.1	7.9
		PRODUÇÃO	8 466	...	8 484	0.2	...	12.3	11.6
		REND.MÉDIO	3 612	...	3 619	0.2	...	-	-

NOTAS - 1. SITUAÇÃO DA CULTURA: P (ÁREA I: ÁREA TOTAL PLANTADA, ÁREA II: A SER COLHIDA; PRODUÇÃO E RENDIMENTO MÉDIO ESPERADOS); C (ÁREA I: ÁREA TOTAL PLANTADA, ÁREA II: COLHIDA; PRODUÇÃO E RENDIMENTO MÉDIO OBTIDOS).

2. ÁREA (ha), PRODUÇÃO (t) E RENDIMENTO MÉDIO (kg/ha).

PARA AS UNIDADES DA FEDERAÇÃO QUE, POR FORÇA DO CALENDÁRIO AGRÍCOLA, AINDA NÃO DISPÕEM DAS ESTIMATIVAS INICIAIS, OS DADOS CORRESPONDEM A UMA PROJEÇÃO OBTIDA A PARTIR DAS INFORMAÇÕES DE ANOS ANTERIORES.

(1) - VARIACÃO EM RELAÇÃO AO ANO ANTERIOR. (2) - VARIACÃO EM RELAÇÃO AO MÊS ANTERIOR.

FONTE: GRUPO DE COORDENAÇÃO DE ESTATÍSTICAS AGROPECUÁRIAS - GCEA/IBGE

SISAL (fibra)

GRANDES REGIÕES E UNIDADES DA FEDERAÇÃO	SITUAÇÃO DA CULTURA	VARIÁVEL	SAFRA 2008	S A F R A 2009		VARIACÃO (%)		PARTICIPAÇÃO (%)	
				MÊS ANTERIOR	MÊS ATUAL	(1)	(2)	SAFRA 2008	SAFRA 2009
TOTAL	P	ÁREA I	295 897	...	294 373	-0.5	...	100.0	100.0
		ÁREA II	287 316	...	286 812	-0.2	...	100.0	100.0
		PRODUÇÃO	251 482	...	250 296	-0.5	...	100.0	100.0
		REND.MÉDIO	875	...	873	-0.2	...	-	-
NORDESTE	P	ÁREA I	295 897	...	294 373	-0.5	...	100.0	100.0
		ÁREA II	287 316	...	286 812	-0.2	...	100.0	100.0
		PRODUÇÃO	251 482	...	250 296	-0.5	...	100.0	100.0
		REND.MÉDIO	875	...	873	-0.2	...	-	-
CEARÁ	C	ÁREA I	450	...	450	-	...	0.2	0.2
		ÁREA II	450	...	450	-	...	0.2	0.2
		PRODUÇÃO	765	...	801	4.7	...	0.3	0.3
		REND.MÉDIO	1 700	...	1 780	4.7	...	-	-
RIO GRANDE DO NORTE .	P	ÁREA I	2 245	...	2 245	-	...	0.8	0.8
		ÁREA II	2 150	...	2 150	-	...	0.7	0.7
		PRODUÇÃO	1 262	...	1 318	4.4	...	0.5	0.5
		REND.MÉDIO	587	...	613	4.4	...	-	-
PARAÍBA	P	ÁREA I	12 382	...	12 382	-	...	4.2	4.2
		ÁREA II	11 311	...	11 466	1.4	...	3.9	4.0
		PRODUÇÃO	9 365	...	9 433	0.7	...	3.7	3.8
		REND.MÉDIO	828	...	823	-0.6	...	-	-
PERNAMBUCO	P	ÁREA I	7	...	7	-	...	0.0	0.0
		ÁREA II	7	...	7	-	...	0.0	0.0
		PRODUÇÃO	6	...	6	-	...	0.0	0.0
		REND.MÉDIO	857	...	857	-	...	-	-
BAHIA	P	ÁREA I	280 813	...	279 289	-0.5	...	94.9	94.9
		ÁREA II	273 398	...	272 739	-0.2	...	95.2	95.1
		PRODUÇÃO	240 084	...	238 738	-0.6	...	95.5	95.4
		REND.MÉDIO	878	...	875	-0.3	...	-	-

NOTAS - 1. SITUAÇÃO DA CULTURA: P (ÁREA I: ÁREA TOTAL PLANTADA, ÁREA II: A SER COLHIDA; PRODUÇÃO E RENDIMENTO MÉDIO ESPERADOS); C (ÁREA I: ÁREA TOTAL PLANTADA, ÁREA II: COLHIDA; PRODUÇÃO E RENDIMENTO MÉDIO OBTIDOS).

2. ÁREA (ha), PRODUÇÃO (t) E RENDIMENTO MÉDIO (kg/ha).

PARA AS UNIDADES DA FEDERAÇÃO QUE, POR FORÇA DO CALENDÁRIO AGRÍCOLA, AINDA NÃO DISPÕEM DAS ESTIMATIVAS INICIAIS, OS DADOS CORRESPONDEM A UMA PROJEÇÃO OBTIDA A PARTIR DAS INFORMAÇÕES DE ANOS ANTERIORES.

(1) - VARIACÃO EM RELAÇÃO AO ANO ANTERIOR. (2) - VARIACÃO EM RELAÇÃO AO MÊS ANTERIOR.

FONTE: GRUPO DE COORDENAÇÃO DE ESTATÍSTICAS AGROPECUÁRIAS - GCEA/IBGE

SOJA (em grão)

GRANDES REGIÕES E UNIDADES DA FEDERAÇÃO	SITUAÇÃO DA CULTURA	VARIÁVEL	SAFRA 2008	S A F R A 2009		VARIACÃO (%)		PARTICIPAÇÃO (%)	
				MÊS ANTERIOR	MÊS ATUAL	(1)	(2)	SAFRA 2008	SAFRA 2009
TOTAL	P	ÁREA I	21 279 163	...	21 492 212	1.0	...	100.0	100.0
		ÁREA II	21 272 244	...	21 492 212	1.0	...	100.0	100.0
		PRODUÇÃO	59 920 262	...	57 776 642	-3.6	...	100.0	100.0
		REND.MÉDIO	2 817	...	2 688	-4.6	...	-	-
NORTE	P	ÁREA I	494 746	...	501 560	1.4	...	2.3	2.3
		ÁREA II	494 462	...	501 560	1.4	...	2.3	2.3
		PRODUÇÃO	1 412 203	...	1 433 018	1.5	...	2.4	2.5
		REND.MÉDIO	2 856	...	2 857	0.0	...	-	-
RONDÔNIA	P	ÁREA I	99 206	...	107 175	8.0	...	0.5	0.5
		ÁREA II	99 206	...	107 175	8.0	...	0.5	0.5
		PRODUÇÃO	311 560	...	332 649	6.8	...	0.5	0.6
		REND.MÉDIO	3 141	...	3 104	-1.2	...	-	-
PARÁ	P	ÁREA I	71 060	...	71 060	-	...	0.3	0.3
		ÁREA II	70 776	...	71 060	0.4	...	0.3	0.3
		PRODUÇÃO	201 111	...	205 648	2.3	...	0.3	0.4
		REND.MÉDIO	2 842	...	2 894	1.8	...	-	-
TOCANTINS	P	ÁREA I	324 480	...	323 325	-0.4	...	1.5	1.5
		ÁREA II	324 480	...	323 325	-0.4	...	1.5	1.5
		PRODUÇÃO	899 532	...	894 721	-0.5	...	1.5	1.5
		REND.MÉDIO	2 772	...	2 767	-0.2	...	-	-
NORDESTE	P	ÁREA I	1 580 054	...	1 591 365	0.7	...	7.4	7.4
		ÁREA II	1 580 054	...	1 591 365	0.7	...	7.4	7.4
		PRODUÇÃO	4 829 452	...	4 451 945	-7.8	...	8.1	7.7
		REND.MÉDIO	3 057	...	2 798	-8.5	...	-	-
MARANHÃO	P	ÁREA I	421 470	...	399 842	-5.1	...	2.0	1.9
		ÁREA II	421 470	...	399 842	-5.1	...	2.0	1.9
		PRODUÇÃO	1 262 560	...	1 166 653	-7.6	...	2.1	2.0
		REND.MÉDIO	2 996	...	2 918	-2.6	...	-	-
PIAUI	P	ÁREA I	253 566	...	274 023	8.1	...	1.2	1.3
		ÁREA II	253 566	...	274 023	8.1	...	1.2	1.3
		PRODUÇÃO	819 258	...	808 042	-1.4	...	1.4	1.4
		REND.MÉDIO	3 231	...	2 949	-8.7	...	-	-
BAHIA	P	ÁREA I	905 018	...	917 500	1.4	...	4.3	4.3
		ÁREA II	905 018	...	917 500	1.4	...	4.3	4.3
		PRODUÇÃO	2 747 634	...	2 477 250	-9.8	...	4.6	4.3
		REND.MÉDIO	3 036	...	2 700	-11.1	...	-	-
SUDESTE	P	ÁREA I	1 396 002	...	1 440 992	3.2	...	6.6	6.7
		ÁREA II	1 391 622	...	1 440 992	3.5	...	6.5	6.7
		PRODUÇÃO	3 982 730	...	4 100 847	3.0	...	6.6	7.1
		REND.MÉDIO	2 862	...	2 846	-0.6	...	-	-
MINAS GERAIS	P	ÁREA I	870 002	...	883 392	1.5	...	4.1	4.1
		ÁREA II	865 622	...	883 392	2.1	...	4.1	4.1
		PRODUÇÃO	2 536 230	...	2 595 327	2.3	...	4.2	4.5
		REND.MÉDIO	2 930	...	2 938	0.3	...	-	-
SÃO PAULO	P	ÁREA I	526 000	...	557 600	6.0	...	2.5	2.6
		ÁREA II	526 000	...	557 600	6.0	...	2.5	2.6
		PRODUÇÃO	1 446 500	...	1 505 520	4.1	...	2.4	2.6
		REND.MÉDIO	2 750	...	2 700	-1.8	...	-	-
SUL	P	ÁREA I	8 184 551	...	8 209 607	0.3	...	38.5	38.2
		ÁREA II	8 183 551	...	8 209 607	0.3	...	38.5	38.2
		PRODUÇÃO	20 617 001	...	18 755 761	-9.0	...	34.4	32.5
		REND.MÉDIO	2 519	...	2 285	-9.3	...	-	-
PARANÁ	P	ÁREA I	3 977 193	...	4 000 573	0.6	...	18.7	18.6
		ÁREA II	3 977 193	...	4 000 573	0.6	...	18.7	18.6
		PRODUÇÃO	11 897 214	...	9 863 516	-17.1	...	19.9	17.1
		REND.MÉDIO	2 991	...	2 466	-17.6	...	-	-
SANTA CATARINA	P	ÁREA I	373 358	...	385 000	3.1	...	1.8	1.8
		ÁREA II	373 358	...	385 000	3.1	...	1.8	1.8
		PRODUÇÃO	946 463	...	1 052 975	11.3	...	1.6	1.8
		REND.MÉDIO	2 535	...	2 735	7.9	...	-	-

SOJA (em grão)

GRANDES REGIÕES E UNIDADES DA FEDERAÇÃO	SITUAÇÃO DA CULTURA	VARIÁVEL	SAFRA 2008	S A F R A 2009		VARIACÃO (%)		PARTICIPAÇÃO (%)	
				MÊS ANTERIOR	MÊS ATUAL	(1)	(2)	SAFRA 2008	SAFRA 2009
RIO GRANDE DO SUL ...	P	ÁREA I	3 834 000	...	3 824 034	-0.3	...	18.0	17.8
		ÁREA II	3 833 000	...	3 824 034	-0.2	...	18.0	17.8
		PRODUÇÃO	7 773 324	...	7 839 270	0.8	...	13.0	13.6
		REND.MÉDIO	2 028	...	2 050	1.1	...	-	-
CENTRO-OESTE .	P	ÁREA I	9 623 810	...	9 748 688	1.3	...	45.2	45.4
		ÁREA II	9 622 555	...	9 748 688	1.3	...	45.2	45.4
		PRODUÇÃO	29 078 876	...	29 035 071	-0.2	...	48.5	50.3
		REND.MÉDIO	3 022	...	2 978	-1.5	...	-	-
MATO GROSSO DO SUL ..	P	ÁREA I	1 732 031	...	1 700 000	-1.8	...	8.1	7.9
		ÁREA II	1 731 376	...	1 700 000	-1.8	...	8.1	7.9
		PRODUÇÃO	4 570 771	...	4 420 000	-3.3	...	7.6	7.7
		REND.MÉDIO	2 640	...	2 600	-1.5	...	-	-
MATO GROSSO	P	ÁREA I	5 662 587	...	5 771 928	1.9	...	26.6	26.9
		ÁREA II	5 662 587	...	5 771 928	1.9	...	26.6	26.9
		PRODUÇÃO	17 811 403	...	17 921 743	0.6	...	29.7	31.0
		REND.MÉDIO	3 145	...	3 105	-1.3	...	-	-
GOIÁS	P	ÁREA I	2 180 480	...	2 228 460	2.2	...	10.2	10.4
		ÁREA II	2 179 880	...	2 228 460	2.2	...	10.2	10.4
		PRODUÇÃO	6 543 259	...	6 538 768	-0.1	...	10.9	11.3
		REND.MÉDIO	3 002	...	2 934	-2.3	...	-	-
DISTRITO FEDERAL	P	ÁREA I	48 712	...	48 300	-0.8	...	0.2	0.2
		ÁREA II	48 712	...	48 300	-0.8	...	0.2	0.2
		PRODUÇÃO	153 443	...	154 560	0.7	...	0.3	0.3
		REND.MÉDIO	3 150	...	3 200	1.6	...	-	-

NOTAS - 1. SITUAÇÃO DA CULTURA: P (ÁREA I: PLANTADA; ÁREA II: A SER COLHIDA; PRODUÇÃO E RENDIMENTO MÉDIO ESPERADOS);
C (ÁREA I: PLANTADA; ÁREA II: COLHIDA; PRODUÇÃO E RENDIMENTO MÉDIO OBTIDOS).
A DIFERENÇA ENTRE AS ÁREAS I E II REFERE-SE A ÁREA PERDIDA.

2. ÁREA (ha), PRODUÇÃO (t) E RENDIMENTO MÉDIO (kg/ha).

PARA AS UNIDADES DA FEDERAÇÃO QUE, POR FORÇA DO CALENDÁRIO AGRÍCOLA, AINDA NÃO DISPÕEM DAS ESTIMATIVAS INICIAIS, OS DADOS CORRESPONDEM A UMA PROJEÇÃO OBTIDA A PARTIR DAS INFORMAÇÕES DE ANOS ANTERIORES.

(1) - VARIACÃO EM RELAÇÃO AO ANO ANTERIOR. (2) - VARIACÃO EM RELAÇÃO AO MÊS ANTERIOR.

FONTE: GRUPO DE COORDENAÇÃO DE ESTATÍSTICAS AGROPECUÁRIAS - GCEA/IBGE

SORGO (em grão)

GRANDES REGIÕES E UNIDADES DA FEDERAÇÃO	SITUAÇÃO DA CULTURA	VARIÁVEL	SAFRA 2008	S A F R A 2009		VARIACÃO (%)		PARTICIPAÇÃO (%)	
				MÊS ANTERIOR	MÊS ATUAL	(1)	(2)	SAFRA 2008	SAFRA 2009
TOTAL	P	ÁREA I	823 708	...	802 588	-2.6	...	100.0	100.0
		ÁREA II	810 400	...	802 088	-1.0	...	100.0	100.0
		PRODUÇÃO	1 973 697	...	1 815 275	-8.0	...	100.0	100.0
		REND.MÉDIO	2 435	...	2 263	-7.1	...	-	-
NORDESTE	P	ÁREA I	92 248	...	117 505	27.4	...	11.2	14.6
		ÁREA II	87 650	...	117 505	34.1	...	10.8	14.6
		PRODUÇÃO	139 525	...	193 360	38.6	...	7.1	10.7
		REND.MÉDIO	1 592	...	1 646	3.4	...	-	-
CEARÁ	P	ÁREA I	5 336	...	4 805	-10.0	...	0.6	0.6
		ÁREA II	5 336	...	4 805	-10.0	...	0.7	0.6
		PRODUÇÃO	11 457	...	9 606	-16.2	...	0.6	0.5
		REND.MÉDIO	2 147	...	1 999	-6.9	...	-	-
RIO GRANDE DO NORTE .	P	ÁREA I	10 157	...	10 178	0.2	...	1.2	1.3
		ÁREA II	7 009	...	10 178	45.2	...	0.9	1.3
		PRODUÇÃO	14 301	...	19 973	39.7	...	0.7	1.1
		REND.MÉDIO	2 040	...	1 962	-3.8	...	-	-
PERNAMBUCO	P	ÁREA I	11 215	...	11 415	1.8	...	1.4	1.4
		ÁREA II	10 865	...	11 415	5.1	...	1.3	1.4
		PRODUÇÃO	10 718	...	11 194	4.4	...	0.5	0.6
		REND.MÉDIO	986	...	981	-0.5	...	-	-
BAHIA	P	ÁREA I	65 540	...	91 107	39.0	...	8.0	11.4
		ÁREA II	64 440	...	91 107	41.4	...	8.0	11.4
		PRODUÇÃO	103 049	...	152 587	48.1	...	5.2	8.4
		REND.MÉDIO	1 599	...	1 675	4.8	...	-	-
SUDESTE	P	ÁREA I	145 018	...	145 409	0.3	...	17.6	18.1
		ÁREA II	144 701	...	145 409	0.5	...	17.9	18.1
		PRODUÇÃO	369 173	...	360 818	-2.3	...	18.7	19.9
		REND.MÉDIO	2 551	...	2 481	-2.7	...	-	-
MINAS GERAIS	P	ÁREA I	90 218	...	90 609	0.4	...	11.0	11.3
		ÁREA II	89 901	...	90 609	0.8	...	11.1	11.3
		PRODUÇÃO	225 049	...	229 152	1.8	...	11.4	12.6
		REND.MÉDIO	2 503	...	2 529	1.0	...	-	-
SÃO PAULO	P	ÁREA I	54 800	...	54 800	-	...	6.7	6.8
		ÁREA II	54 800	...	54 800	-	...	6.8	6.8
		PRODUÇÃO	144 124	...	131 666	-8.6	...	7.3	7.3
		REND.MÉDIO	2 630	...	2 403	-8.6	...	-	-
SUL	P	ÁREA I	25 395	...	26 833	5.7	...	3.1	3.3
		ÁREA II	25 187	...	26 833	6.5	...	3.1	3.3
		PRODUÇÃO	63 487	...	67 235	5.9	...	3.2	3.7
		REND.MÉDIO	2 521	...	2 506	-0.6	...	-	-
PARANÁ	P	ÁREA I	1 605	...	1 605	-	...	0.2	0.2
		ÁREA II	1 605	...	1 605	-	...	0.2	0.2
		PRODUÇÃO	7 490	...	5 988	-20.1	...	0.4	0.3
		REND.MÉDIO	4 667	...	3 731	-20.1	...	-	-
RIO GRANDE DO SUL ...	P	ÁREA I	23 790	...	25 228	6.0	...	2.9	3.1
		ÁREA II	23 582	...	25 228	7.0	...	2.9	3.1
		PRODUÇÃO	55 997	...	61 247	9.4	...	2.8	3.4
		REND.MÉDIO	2 375	...	2 428	2.2	...	-	-
CENTRO-OESTE .	P	ÁREA I	561 047	...	512 841	-8.6	...	68.1	63.9
		ÁREA II	552 862	...	512 341	-7.3	...	68.2	63.9
		PRODUÇÃO	1 401 512	...	1 193 862	-14.8	...	71.0	65.8
		REND.MÉDIO	2 535	...	2 330	-8.1	...	-	-
MATO GROSSO DO SUL ..	P	ÁREA I	79 138	...	74 406	-6.0	...	9.6	9.3
		ÁREA II	78 728	...	74 406	-5.5	...	9.7	9.3
		PRODUÇÃO	204 832	...	182 493	-10.9	...	10.4	10.1
		REND.MÉDIO	2 602	...	2 453	-5.7	...	-	-
MATO GROSSO	P	ÁREA I	162 349	...	118 875	-26.8	...	19.7	14.8
		ÁREA II	154 574	...	118 375	-23.4	...	19.1	14.8
		PRODUÇÃO	336 900	...	241 971	-28.2	...	17.1	13.3
		REND.MÉDIO	2 180	...	2 044	-6.2	...	-	-

SORGO (em grão)

GRANDES REGIÕES E UNIDADES DA FEDERAÇÃO	SITUAÇÃO DA CULTURA	VARIÁVEL	SAFRA 2008	S A F R A 2009		VARIACÃO (%)		PARTICIPAÇÃO (%)	
				MÊS ANTERIOR	MÊS ATUAL	(1)	(2)	SAFRA 2008	SAFRA 2009
GOIÁS	P	ÁREA I	310 460	...	310 460	-	...	37.7	38.7
		ÁREA II	310 460	...	310 460	-	...	38.3	38.7
		PRODUÇÃO	825 655	...	735 273	-10.9	...	41.8	40.5
		REND.MÉDIO	2 659	...	2 368	-10.9	...	-	-
DISTRITO FEDERAL	P	ÁREA I	9 100	...	9 100	-	...	1.1	1.1
		ÁREA II	9 100	...	9 100	-	...	1.1	1.1
		PRODUÇÃO	34 125	...	34 125	-	...	1.7	1.9
		REND.MÉDIO	3 750	...	3 750	-	...	-	-

NOTAS - 1. SITUAÇÃO DA CULTURA: P (ÁREA I: PLANTADA; ÁREA II: A SER COLHIDA; PRODUÇÃO E RENDIMENTO MÉDIO ESPERADOS);
C (ÁREA I: PLANTADA; ÁREA II: COLHIDA; PRODUÇÃO E RENDIMENTO MÉDIO OBTIDOS).
A DIFERENÇA ENTRE AS ÁREAS I E II REFERE-SE A ÁREA PERDIDA.

2. ÁREA (ha), PRODUÇÃO (t) E RENDIMENTO MÉDIO (kg/ha).

PARA AS UNIDADES DA FEDERAÇÃO QUE, POR FORÇA DO CALENDÁRIO AGRÍCOLA, AINDA NÃO DISPÕEM DAS ESTIMATIVAS INICIAIS, OS DADOS CORRESPONDEM A UMA PROJEÇÃO OBTIDA A PARTIR DAS INFORMAÇÕES DE ANOS ANTERIORES.

(1) - VARIACÃO EM RELAÇÃO AO ANO ANTERIOR. (2) - VARIACÃO EM RELAÇÃO AO MÊS ANTERIOR.

FONTE: GRUPO DE COORDENAÇÃO DE ESTATÍSTICAS AGROPECUÁRIAS - GCEA/IBGE

TOMATE

GRANDES REGIÕES E UNIDADES DA FEDERAÇÃO	SITUAÇÃO DA CULTURA	VARIÁVEL	SAFRA 2008	S A F R A 2009		VARIACÃO (%)		PARTICIPAÇÃO (%)	
				MÊS ANTERIOR	MÊS ATUAL	(1)	(2)	SAFRA 2008	SAFRA 2009
TOTAL	P	ÁREA I	62 581	...	60 424	-3.4	...	100.0	100.0
		ÁREA II	62 523	...	60 424	-3.4	...	100.0	100.0
		PRODUÇÃO	3 943 983	...	3 587 137	-9.0	...	100.0	100.0
		REND.MÉDIO	63 081	...	59 366	-5.9	...	-	-
NORTE	P	ÁREA I	1 071	...	1 071	-	...	1.7	1.8
		ÁREA II	1 030	...	1 071	4.0	...	1.6	1.8
		PRODUÇÃO	10 036	...	8 550	-14.8	...	0.3	0.2
		REND.MÉDIO	9 744	...	7 983	-18.1	...	-	-
AMAZONAS	P	ÁREA I	622	...	622	-	...	1.0	1.0
		ÁREA II	591	...	622	5.2	...	0.9	1.0
		PRODUÇÃO	4 768	...	3 162	-33.7	...	0.1	0.1
		REND.MÉDIO	8 068	...	5 084	-37.0	...	-	-
RORAIMA	P	ÁREA I	449	...	449	-	...	0.7	0.7
		ÁREA II	439	...	449	2.3	...	0.7	0.7
		PRODUÇÃO	5 268	...	5 388	2.3	...	0.1	0.2
		REND.MÉDIO	12 000	...	12 000	-	...	-	-
NORDESTE	P	ÁREA I	13 600	...	13 154	-3.3	...	21.7	21.8
		ÁREA II	13 596	...	13 154	-3.3	...	21.7	21.8
		PRODUÇÃO	580 897	...	529 295	-8.9	...	14.7	14.8
		REND.MÉDIO	42 726	...	40 238	-5.8	...	-	-
MARANHÃO	P	ÁREA I	248	...	248	-	...	0.4	0.4
		ÁREA II	248	...	248	-	...	0.4	0.4
		PRODUÇÃO	5 057	...	5 021	-0.7	...	0.1	0.1
		REND.MÉDIO	20 391	...	20 246	-0.7	...	-	-
CEARÁ	P	ÁREA I	2 057	...	2 153	4.7	...	3.3	3.6
		ÁREA II	2 057	...	2 153	4.7	...	3.3	3.6
		PRODUÇÃO	106 418	...	111 486	4.8	...	2.7	3.1
		REND.MÉDIO	51 735	...	51 782	0.1	...	-	-
RIO GRANDE DO NORTE .	P	ÁREA I	413	...	345	-16.5	...	0.7	0.6
		ÁREA II	413	...	345	-16.5	...	0.7	0.6
		PRODUÇÃO	11 096	...	10 624	-4.3	...	0.3	0.3
		REND.MÉDIO	26 867	...	30 794	14.6	...	-	-
PARAÍBA	P	ÁREA I	896	...	918	2.5	...	1.4	1.5
		ÁREA II	896	...	918	2.5	...	1.4	1.5
		PRODUÇÃO	30 289	...	29 027	-4.2	...	0.8	0.8
		REND.MÉDIO	33 805	...	31 620	-6.5	...	-	-
PERNAMBUCO	P	ÁREA I	3 548	...	3 505	-1.2	...	5.7	5.8
		ÁREA II	3 544	...	3 505	-1.1	...	5.7	5.8
		PRODUÇÃO	152 987	...	144 570	-5.5	...	3.9	4.0
		REND.MÉDIO	43 168	...	41 247	-4.5	...	-	-
SERGIPE	P	ÁREA I	321	...	321	-	...	0.5	0.5
		ÁREA II	321	...	321	-	...	0.5	0.5
		PRODUÇÃO	5 296	...	5 370	1.4	...	0.1	0.1
		REND.MÉDIO	16 498	...	16 729	1.4	...	-	-
BAHIA	P	ÁREA I	6 117	...	5 664	-7.4	...	9.8	9.4
		ÁREA II	6 117	...	5 664	-7.4	...	9.8	9.4
		PRODUÇÃO	269 754	...	223 197	-17.3	...	6.8	6.2
		REND.MÉDIO	44 099	...	39 406	-10.6	...	-	-
SUDESTE	P	ÁREA I	23 074	...	23 102	0.1	...	36.9	38.2
		ÁREA II	23 066	...	23 102	0.2	...	36.9	38.2
		PRODUÇÃO	1 559 319	...	1 498 669	-3.9	...	39.5	41.8
		REND.MÉDIO	67 602	...	64 872	-4.0	...	-	-
MINAS GERAIS	P	ÁREA I	7 384	...	7 323	-0.8	...	11.8	12.1
		ÁREA II	7 376	...	7 323	-0.7	...	11.8	12.1
		PRODUÇÃO	461 003	...	458 297	-0.6	...	11.7	12.8
		REND.MÉDIO	62 500	...	62 583	0.1	...	-	-
ESPÍRITO SANTO	P	ÁREA I	1 766	...	1 798	1.8	...	2.8	3.0
		ÁREA II	1 766	...	1 798	1.8	...	2.8	3.0
		PRODUÇÃO	120 531	...	119 089	-1.2	...	3.1	3.3
		REND.MÉDIO	68 251	...	66 234	-3.0	...	-	-

TOMATE

GRANDES REGIÕES E UNIDADES DA FEDERAÇÃO	SITUAÇÃO DA CULTURA	VARIÁVEL	SAFRA 2008	S A F R A 2009		VARIACÃO (%)		PARTICIPAÇÃO (%)	
				MÊS ANTERIOR	MÊS ATUAL	(1)	(2)	SAFRA 2008	SAFRA 2009
RIO DE JANEIRO	P	ÁREA I	2 714	...	2 771	2.1	...	4.3	4.6
		ÁREA II	2 714	...	2 771	2.1	...	4.3	4.6
		PRODUÇÃO	208 185	...	214 436	3.0	...	5.3	6.0
		REND.MÉDIO	76 708	...	77 386	0.9	...	-	-
SÃO PAULO	P	ÁREA I	11 210	...	11 210	-	...	17.9	18.6
		ÁREA II	11 210	...	11 210	-	...	17.9	18.6
		PRODUÇÃO	769 600	...	706 847	-8.2	...	19.5	19.7
		REND.MÉDIO	68 653	...	63 055	-8.2	...	-	-
SUL	P	ÁREA I	9 375	...	9 431	0.6	...	15.0	15.6
		ÁREA II	9 370	...	9 431	0.7	...	15.0	15.6
		PRODUÇÃO	520 610	...	494 871	-4.9	...	13.2	13.8
		REND.MÉDIO	55 561	...	52 473	-5.6	...	-	-
PARANÁ	P	ÁREA I	4 701	...	4 701	-	...	7.5	7.8
		ÁREA II	4 701	...	4 701	-	...	7.5	7.8
		PRODUÇÃO	292 144	...	260 672	-10.8	...	7.4	7.3
		REND.MÉDIO	62 145	...	55 450	-10.8	...	-	-
SANTA CATARINA	P	ÁREA I	2 219	...	2 332	5.1	...	3.5	3.9
		ÁREA II	2 219	...	2 332	5.1	...	3.5	3.9
		PRODUÇÃO	117 892	...	125 005	6.0	...	3.0	3.5
		REND.MÉDIO	53 128	...	53 604	0.9	...	-	-
RIO GRANDE DO SUL ...	P	ÁREA I	2 455	...	2 398	-2.3	...	3.9	4.0
		ÁREA II	2 450	...	2 398	-2.1	...	3.9	4.0
		PRODUÇÃO	110 574	...	109 194	-1.2	...	2.8	3.0
		REND.MÉDIO	45 132	...	45 535	0.9	...	-	-
CENTRO-OESTE .	P	ÁREA I	15 461	...	13 666	-11.6	...	24.7	22.6
		ÁREA II	15 461	...	13 666	-11.6	...	24.7	22.6
		PRODUÇÃO	1 273 121	...	1 055 752	-17.1	...	32.3	29.4
		REND.MÉDIO	82 344	...	77 254	-6.2	...	-	-
MATO GROSSO DO SUL ..	P	ÁREA I	97	...	97	-	...	0.2	0.2
		ÁREA II	97	...	97	-	...	0.2	0.2
		PRODUÇÃO	5 379	...	4 750	-11.7	...	0.1	0.1
		REND.MÉDIO	55 454	...	48 969	-11.7	...	-	-
MATO GROSSO	P	ÁREA I	179	...	164	-8.4	...	0.3	0.3
		ÁREA II	179	...	164	-8.4	...	0.3	0.3
		PRODUÇÃO	4 128	...	3 873	-6.2	...	0.1	0.1
		REND.MÉDIO	23 061	...	23 616	2.4	...	-	-
GOIÁS	P	ÁREA I	14 920	...	13 150	-11.9	...	23.8	21.8
		ÁREA II	14 920	...	13 150	-11.9	...	23.9	21.8
		PRODUÇÃO	1 245 820	...	1 030 066	-17.3	...	31.6	28.7
		REND.MÉDIO	83 500	...	78 332	-6.2	...	-	-
DISTRITO FEDERAL	P	ÁREA I	265	...	255	-3.8	...	0.4	0.4
		ÁREA II	265	...	255	-3.8	...	0.4	0.4
		PRODUÇÃO	17 794	...	17 063	-4.1	...	0.5	0.5
		REND.MÉDIO	67 147	...	66 914	-0.3	...	-	-

NOTAS - 1. SITUAÇÃO DA CULTURA: P (ÁREA I: PLANTADA; ÁREA II: A SER COLHIDA; PRODUÇÃO E RENDIMENTO MÉDIO ESPERADOS);
C (ÁREA I: PLANTADA; ÁREA II: COLHIDA; PRODUÇÃO E RENDIMENTO MÉDIO OBTIDOS).
A DIFERENÇA ENTRE AS ÁREAS I E II REFERE-SE A ÁREA PERDIDA.

2. ÁREA (ha), PRODUÇÃO (t) E RENDIMENTO MÉDIO (kg/ha).

PARA AS UNIDADES DA FEDERAÇÃO QUE, POR FORÇA DO CALENDÁRIO AGRÍCOLA, AINDA NÃO DISPÕEM DAS ESTIMATIVAS INICIAIS, OS DADOS CORRESPONDEM A UMA PROJEÇÃO OBTIDA A PARTIR DAS INFORMAÇÕES DE ANOS ANTERIORES.

(1) - VARIACÃO EM RELAÇÃO AO ANO ANTERIOR. (2) - VARIACÃO EM RELAÇÃO AO MÊS ANTERIOR.

FONTE: GRUPO DE COORDENAÇÃO DE ESTATÍSTICAS AGROPECUÁRIAS - GCEA/IBGE

TRIGO (em grão)

GRANDES REGIÕES E UNIDADES DA FEDERAÇÃO	SITUAÇÃO DA CULTURA	VARIÁVEL	SAFRA 2008	S A F R A 2009		VARIACÃO (%)		PARTICIPAÇÃO (%)	
				MÊS ANTERIOR	MÊS ATUAL	(1)	(2)	SAFRA 2008	SAFRA 2009
TOTAL	P	ÁREA I	2 423 805	...	2 405 850	-0.7	...	100.0	100.0
		ÁREA II	2 420 107	...	2 405 850	-0.6	...	100.0	100.0
		PRODUÇÃO	6 030 600	...	5 096 708	-15.5	...	100.0	100.0
		REND.MÉDIO	2 492	...	2 118	-15.0	...	-	-
SUDESTE	P	ÁREA I	99 730	...	99 946	0.2	...	4.1	4.2
		ÁREA II	99 730	...	99 946	0.2	...	4.1	4.2
		PRODUÇÃO	264 893	...	269 572	1.8	...	4.4	5.3
		REND.MÉDIO	2 656	...	2 697	1.5	...	-	-
MINAS GERAIS	P	ÁREA I	20 130	...	20 346	1.1	...	0.8	0.8
		ÁREA II	20 130	...	20 346	1.1	...	0.8	0.8
		PRODUÇÃO	95 345	...	90 180	-5.4	...	1.6	1.8
		REND.MÉDIO	4 736	...	4 432	-6.4	...	-	-
SÃO PAULO	P	ÁREA I	79 600	...	79 600	-	...	3.3	3.3
		ÁREA II	79 600	...	79 600	-	...	3.3	3.3
		PRODUÇÃO	169 548	...	179 392	5.8	...	2.8	3.5
		REND.MÉDIO	2 130	...	2 254	5.8	...	-	-
SUL	P	ÁREA I	2 255 908	...	2 239 780	-0.7	...	93.1	93.1
		ÁREA II	2 255 710	...	2 239 780	-0.7	...	93.2	93.1
		PRODUÇÃO	5 598 737	...	4 667 944	-16.6	...	92.8	91.6
		REND.MÉDIO	2 482	...	2 084	-16.0	...	-	-
PARANÁ	P	ÁREA I	1 152 541	...	1 136 713	-1.4	...	47.6	47.2
		ÁREA II	1 152 541	...	1 136 713	-1.4	...	47.6	47.2
		PRODUÇÃO	3 202 088	...	2 546 237	-20.5	...	53.1	50.0
		REND.MÉDIO	2 778	...	2 240	-19.4	...	-	-
SANTA CATARINA	P	ÁREA I	123 067	...	123 067	-	...	5.1	5.1
		ÁREA II	123 067	...	123 067	-	...	5.1	5.1
		PRODUÇÃO	338 434	...	338 434	-	...	5.6	6.6
		REND.MÉDIO	2 750	...	2 750	-	...	-	-
RIO GRANDE DO SUL ...	P	ÁREA I	980 300	...	980 000	-0.0	...	40.4	40.7
		ÁREA II	980 102	...	980 000	-0.0	...	40.5	40.7
		PRODUÇÃO	2 058 215	...	1 783 273	-13.4	...	34.1	35.0
		REND.MÉDIO	2 100	...	1 820	-13.3	...	-	-
CENTRO-OESTE .	P	ÁREA I	68 167	...	66 124	-3.0	...	2.8	2.7
		ÁREA II	64 667	...	66 124	2.3	...	2.7	2.7
		PRODUÇÃO	166 970	...	159 192	-4.7	...	2.8	3.1
		REND.MÉDIO	2 582	...	2 407	-6.8	...	-	-
MATO GROSSO DO SUL ..	P	ÁREA I	46 182	...	44 639	-3.3	...	1.9	1.9
		ÁREA II	42 682	...	44 639	4.6	...	1.8	1.9
		PRODUÇÃO	67 545	...	60 679	-10.2	...	1.1	1.2
		REND.MÉDIO	1 583	...	1 359	-14.2	...	-	-
GOIÁS	P	ÁREA I	19 100	...	18 600	-2.6	...	0.8	0.8
		ÁREA II	19 100	...	18 600	-2.6	...	0.8	0.8
		PRODUÇÃO	84 290	...	83 378	-1.1	...	1.4	1.6
		REND.MÉDIO	4 413	...	4 483	1.6	...	-	-
DISTRITO FEDERAL	P	ÁREA I	2 885	...	2 885	-	...	0.1	0.1
		ÁREA II	2 885	...	2 885	-	...	0.1	0.1
		PRODUÇÃO	15 135	...	15 135	-	...	0.3	0.3
		REND.MÉDIO	5 246	...	5 246	-	...	-	-

NOTAS - 1. SITUAÇÃO DA CULTURA: P (ÁREA I: PLANTADA; ÁREA II: A SER COLHIDA; PRODUÇÃO E RENDIMENTO MÉDIO ESPERADOS);
C (ÁREA I: PLANTADA; ÁREA II: COLHIDA; PRODUÇÃO E RENDIMENTO MÉDIO OBTIDOS).
A DIFERENÇA ENTRE AS ÁREAS I E II REFERE-SE À ÁREA PERDIDA.

2. ÁREA (ha), PRODUÇÃO (t) E RENDIMENTO MÉDIO (kg/ha).

PARA AS UNIDADES DA FEDERAÇÃO QUE, POR FORÇA DO CALENDÁRIO AGRÍCOLA, AINDA NÃO DISPÕEM DAS ESTIMATIVAS INICIAIS, OS DADOS CORRESPONDEM A UMA PROJEÇÃO OBTIDA A PARTIR DAS INFORMAÇÕES DE ANOS ANTERIORES.

(1) - VARIACÃO EM RELAÇÃO AO ANO ANTERIOR. (2) - VARIACÃO EM RELAÇÃO AO MÊS ANTERIOR.

FONTE: GRUPO DE COORDENAÇÃO DE ESTATÍSTICAS AGROPECUÁRIAS - GCEA/IBGE

TRITICALE (em grão)

GRANDES REGIÕES E UNIDADES DA FEDERAÇÃO	SITUAÇÃO DA CULTURA	VARIÁVEL	SAFRA 2008	S A F R A 2009		VARIACÃO (%)		PARTICIPACÃO (%)	
				MÊS ANTERIOR	MÊS ATUAL	(1)	(2)	SAFRA 2008	SAFRA 2009
TOTAL	P	ÁREA I	73 936	...	67 690	-8.4	...	100.0	100.0
		ÁREA II	73 936	...	67 690	-8.4	...	100.0	100.0
		PRODUÇÃO	185 878	...	154 240	-17.0	...	100.0	100.0
		REND.MÉDIO	2 514	...	2 279	-9.3	...	-	-
SUDESTE	P	ÁREA I	25 540	...	25 540	-	...	34.5	37.7
		ÁREA II	25 540	...	25 540	-	...	34.5	37.7
		PRODUÇÃO	69 530	...	69 903	0.5	...	37.4	45.3
		REND.MÉDIO	2 722	...	2 737	0.6	...	-	-
SÃO PAULO	P	ÁREA I	25 540	...	25 540	-	...	34.5	37.7
		ÁREA II	25 540	...	25 540	-	...	34.5	37.7
		PRODUÇÃO	69 530	...	69 903	0.5	...	37.4	45.3
		REND.MÉDIO	2 722	...	2 737	0.6	...	-	-
SUL	P	ÁREA I	48 396	...	42 150	-12.9	...	65.5	62.3
		ÁREA II	48 396	...	42 150	-12.9	...	65.5	62.3
		PRODUÇÃO	116 348	...	84 337	-27.5	...	62.6	54.7
		REND.MÉDIO	2 404	...	2 001	-16.8	...	-	-
PARANÁ	P	ÁREA I	38 892	...	32 572	-16.3	...	52.6	48.1
		ÁREA II	38 892	...	32 572	-16.3	...	52.6	48.1
		PRODUÇÃO	98 812	...	67 706	-31.5	...	53.2	43.9
		REND.MÉDIO	2 541	...	2 079	-18.2	...	-	-
SANTA CATARINA	P	ÁREA I	2 625	...	2 625	-	...	3.6	3.9
		ÁREA II	2 625	...	2 625	-	...	3.6	3.9
		PRODUÇÃO	5 775	...	5 775	-	...	3.1	3.7
		REND.MÉDIO	2 200	...	2 200	-	...	-	-
RIO GRANDE DO SUL ...	P	ÁREA I	6 879	...	6 953	1.1	...	9.3	10.3
		ÁREA II	6 879	...	6 953	1.1	...	9.3	10.3
		PRODUÇÃO	11 761	...	10 856	-7.7	...	6.3	7.0
		REND.MÉDIO	1 710	...	1 561	-8.7	...	-	-

NOTAS - 1. SITUAÇÃO DA CULTURA: P (ÁREA I: PLANTADA; ÁREA II: A SER COLHIDA; PRODUÇÃO E RENDIMENTO MÉDIO ESPERADOS);
C (ÁREA I: PLANTADA; ÁREA II: COLHIDA; PRODUÇÃO E RENDIMENTO MÉDIO OBTIDOS).
A DIFERENÇA ENTRE AS ÁREAS I E II REFERE-SE A ÁREA PERDIDA.

2. ÁREA (ha), PRODUÇÃO (t) E RENDIMENTO MÉDIO (kg/ha).

PARA AS UNIDADES DA FEDERAÇÃO QUE, POR FORÇA DO CALENDÁRIO AGRÍCOLA, AINDA NÃO DISPÕEM DAS ESTIMATIVAS INICIAIS, OS DADOS CORRESPONDEM A UMA PROJEÇÃO OBTIDA A PARTIR DAS INFORMAÇÕES DE ANOS ANTERIORES.

(1) - VARIACÃO EM RELAÇÃO AO ANO ANTERIOR. (2) - VARIACÃO EM RELAÇÃO AO MÊS ANTERIOR.

FONTE: GRUPO DE COORDENAÇÃO DE ESTATÍSTICAS AGROPECUÁRIAS - GCEA/IBGE

UVA

GRANDES REGIÕES E UNIDADES DA FEDERAÇÃO	SITUAÇÃO DA CULTURA	VARIÁVEL	SAFRA 2008	S A F R A 2009		VARIACÃO (%)		PARTICIPAÇÃO (%)	
				MÊS ANTERIOR	MÊS ATUAL	(1)	(2)	SAFRA 2008	SAFRA 2009
TOTAL	P	ÁREA I	82 596	...	83 051	0.6	...	100.0	100.0
		ÁREA II	78 535	...	79 389	1.1	...	100.0	100.0
		PRODUÇÃO	1 399 262	...	1 427 360	2.0	...	100.0	100.0
		REND.MÉDIO	17 817	...	17 979	0.9	...	-	-
NORDESTE	P	ÁREA I	11 488	...	11 335	-1.3	...	13.9	13.6
		ÁREA II	10 339	...	10 216	-1.2	...	13.2	12.9
		PRODUÇÃO	264 764	...	299 579	13.1	...	18.9	21.0
		REND.MÉDIO	25 608	...	29 324	14.5	...	-	-
PERNAMBUCO	P	ÁREA I	7 083	...	6 933	-2.1	...	8.6	8.3
		ÁREA II	5 934	...	5 814	-2.0	...	7.6	7.3
		PRODUÇÃO	162 977	...	177 253	8.8	...	11.6	12.4
		REND.MÉDIO	27 465	...	30 487	11.0	...	-	-
BAHIA	P	ÁREA I	4 405	...	4 402	-0.1	...	5.3	5.3
		ÁREA II	4 405	...	4 402	-0.1	...	5.6	5.5
		PRODUÇÃO	101 787	...	122 326	20.2	...	7.3	8.6
		REND.MÉDIO	23 107	...	27 789	20.3	...	-	-
SUDESTE	P	ÁREA I	10 656	...	10 627	-0.3	...	12.9	12.8
		ÁREA II	10 383	...	10 339	-0.4	...	13.2	13.0
		PRODUÇÃO	198 641	...	190 423	-4.1	...	14.2	13.3
		REND.MÉDIO	19 131	...	18 418	-3.7	...	-	-
MINAS GERAIS	P	ÁREA I	906	...	877	-3.2	...	1.1	1.1
		ÁREA II	869	...	825	-5.1	...	1.1	1.0
		PRODUÇÃO	13 711	...	12 489	-8.9	...	1.0	0.9
		REND.MÉDIO	15 778	...	15 138	-4.1	...	-	-
SÃO PAULO	P	ÁREA I	9 750	...	9 750	-	...	11.8	11.7
		ÁREA II	9 514	...	9 514	-	...	12.1	12.0
		PRODUÇÃO	184 930	...	177 934	-3.8	...	13.2	12.5
		REND.MÉDIO	19 438	...	18 702	-3.8	...	-	-
SUL	P	ÁREA I	60 452	...	61 089	1.1	...	73.2	73.6
		ÁREA II	57 813	...	58 834	1.8	...	73.6	74.1
		PRODUÇÃO	935 857	...	937 358	0.2	...	66.9	65.7
		REND.MÉDIO	16 188	...	15 932	-1.6	...	-	-
PARANÁ	P	ÁREA I	5 800	...	5 800	-	...	7.0	7.0
		ÁREA II	5 800	...	5 800	-	...	7.4	7.3
		PRODUÇÃO	101 500	...	100 062	-1.4	...	7.3	7.0
		REND.MÉDIO	17 500	...	17 252	-1.4	...	-	-
SANTA CATARINA	P	ÁREA I	4 836	...	4 836	-	...	5.9	5.8
		ÁREA II	4 836	...	4 836	-	...	6.2	6.1
		PRODUÇÃO	58 330	...	54 995	-5.7	...	4.2	3.9
		REND.MÉDIO	12 062	...	11 372	-5.7	...	-	-
RIO GRANDE DO SUL ...	P	ÁREA I	49 816	...	50 453	1.3	...	60.3	60.7
		ÁREA II	47 177	...	48 198	2.2	...	60.1	60.7
		PRODUÇÃO	776 027	...	782 301	0.8	...	55.5	54.8
		REND.MÉDIO	16 449	...	16 231	-1.3	...	-	-

NOTAS - 1. SITUAÇÃO DA CULTURA: P (ÁREA I: ÁREA TOTAL PLANTADA, ÁREA II: A SER COLHIDA; PRODUÇÃO E RENDIMENTO MÉDIO ESPERADOS); C (ÁREA I: ÁREA TOTAL PLANTADA, ÁREA II: COLHIDA; PRODUÇÃO E RENDIMENTO MÉDIO OBTIDOS).

2. ÁREA (ha), PRODUÇÃO (t) E RENDIMENTO MÉDIO (kg/ha).

PARA AS UNIDADES DA FEDERAÇÃO QUE, POR FORÇA DO CALENDÁRIO AGRÍCOLA, AINDA NÃO DISPÕEM DAS ESTIMATIVAS INICIAIS, OS DADOS CORRESPONDEM A UMA PROJEÇÃO OBTIDA A PARTIR DAS INFORMAÇÕES DE ANOS ANTERIORES.

(1) - VARIAÇÃO EM RELAÇÃO AO ANO ANTERIOR. (2) - VARIAÇÃO EM RELAÇÃO AO MÊS ANTERIOR.

FONTE: GRUPO DE COORDENAÇÃO DE ESTATÍSTICAS AGROPECUÁRIAS - GCEA/IBGE

Supervisores Estaduais de Pesquisas Agropecuárias

UF	SUPERVISOR / e-mail	ENDEREÇO	TELEFONE(S)
RO	DEVALCIR MOREIRA DOS SANTOS demosa@ibge.gov.br	Av. Duque de Caxias nº1223 CEP 78900-040, Porto Velho	(69) 3221-3077 Fax 3223-1738
AC	ALCIDES GADELHA DA SILVA gadelha@ibge.gov.br	Av. Benjamin Constant nº506 CEP 69900-160, Rio Branco	(68) 3224-1540/1382/1490
AM	MARIA DE FÁTIMA SANTOS SILVA fatima@ibge.gov.br	Rua Quintino Bocaiúva 122/12ºand. Centro, CEP 69005-110, Manaus	(92) 3633-9317/3017/2433 Ramal 1536
RR	FRANCISCO CARLOS ALBERTO DA SILVA fca@ibge.gov.br	Av. Getúlio Vargas, 5795 - Centro CEP 69301-031, Boa Vista	(95)3623-9399
PA	JOSÉ NAZARENO DE AZEVEDO joseazevedo@ibge.gov.br	Av Serzedelo Correa, 331 - Nazaré, CEP 66025-240, Belém	(91) 3202-5629/5630 Fax 3202-5632
AP	RAUL TABAJARA LIMA E SILVA tabajara@ibge.gov.br	Av. Antônio Coelho de Carvalho, 511 Centro, CEP 68900-120, Macapá	(96)3223-2696
TO	GERALDO NORONHA JUNQUEIRA FILHO gjunq@ibge.gov.br	104 Sul Rua SE-5 lotes 5 e 7 CEP 77020-018, Palmas	(63)3215-1907 r 212 Fax 3215-1907 r 219
MA	Francisco Alberto Bastos Oliveira fabo@ibge.gov.br	Rua Joaquim Tavora 49 - 3º and CEP 65010-410, São Luís	(98) 2106-6012 / Fax 2106-6018
PI	PEDRO ANDRADE DE OLIVEIRA pedroandrade@ibge.gov.br	Rua Simplicio Mendes 436/N - Centro, CEP 64000-110, Teresina	(86) 2106 4166 / Fax 2106-4162
CE	FRANCISCO OTÁVIO CUNHA PIRES ocp@ibge.gov.br	Av 13 de Maio 2901 - Benfica CEP 60040-531, Fortaleza	(85) 3464-5375/5376 Fax 3464-5369
RN	TARCISIO ALBERTO LOPES SOARES tarcisiosoares@ibge.gov.br	Pça Pedro Velho 161 CEP 59020-400, Natal	(84) 3203-6166/-6192 Fax 3211-2864
PB	JOSÉ RINALDO DE SOUZA joserinaldo@ibge.gov.br	Rua Irineu Pinto 94 - Centro CEP 58010-100, João Pessoa	(83) 2106-6635/6600 Fax 2106-6612
PE	MARCIO ALEKSSANDER GRANZOTTO KUNTZE marciokuntze@ibge.gov.br	Pça Min. João Gonçalves de Souza s/n 4ºAla Sul, CEP 50670-900, Recife	(81)3272-4050/4051 Fax 3272-4059 3270-4062
AL	HÉLIO AUGUSTO FONSECA PEREIRA heliopereira@ibge.gov.br	Pça dos Palmares s/n ,Ed. Palmares Ministério da Saúde 4º and CEP 57020-150, Maceió	(82) 2123-4257 Fax 3326-1754 2123-4255
SE	JOÃO JOSÉ DE SANTANA jsantana@ibge.gov.br	Av Francisco Porto 107, CEP 49025- 230, Aracaju	(79)3217-4877 Fax 3217-6798
BA	PAULO AUGUSTO JATOBA paulojatoba@ibge.gov.br	Av Estados Unidos nº50/4ºand , Comércio , CEP 40010-020, Salvador	(71)3327-2111/2153/2127 3241-2316/3243 r 240/262
MG	HUMBERTO SILVA AUGUSTO humberto.augusto@ibge.gov.br	Rua Oliveira 523, 4 and ,sala s/n Cruzeiro CEP 30310-150, Belo Horizonte	(31) 2105-2470/2471/2105/2473
ES	GERALDO MODENEZI HERZOG geraldo.herzog@ibge.gov.br	Av.N.Sra dos Navegantes,675/9º Ens.do Suá ,CEP 29056-900,Vitória	(27) 3325-4046/4052 3324-4016/ 4017 r 103/128
RJ	JOSÉ CÂNDIDO ALMEIDA RODRIGUES jcandido@ibge.gov.br	Av Beira Mar 436 5º and, Castelo, CEP 20021-060, Rio de Janeiro	(21) 2142-4837
SP	MITSUO ITO mitsuo@ibge.gov.br	Rua Urussuí 93/9ºand., Itaim Bibi CEP 04542-050, São Paulo	(11)2105-8216
PR	JORGE MRYCZKA joc@ibge.gov.br	Rua Carlos de Carvalho 75 Conj.22 CEP 80410-180, Curitiba	(41)3595-4444
SC	GONÇALO MANUEL L.F.DAVID goncalo.david@ibge.gov.br	Rua Tenente Silveira, 94/11ºandar CEP 88010-300, Florianópolis	(48) 3212-3225 Fax 3212-3205
RS	CLAUDIO FRANCO SANT'ANNA cfr@ibge.gov.br	Rua Augusto de Carvalho 1.205/4º and.CEP 90010-390, Porto Alegre	(51) 3778-5150/5152 Fax 3778-5143
MS	JOSÉ APARECIDO DE L. ALBUQUERQUE ajose@ibge.gov.br	Rua Barão do Rio Branco 1.431 CEP 79002-174, Campo Grande	(67) 3320-4275/4276/4200
MT	FERNANDO MARQUES DE FIGUEIREDO fmarques@ibge.gov.br	Av Ten Cel Duarte 407/1º andar CEP 78005-750, Cuiabá	(65) 3623-7121 r 14 - 3623-7225 / 7414 - FAX (65) 3623-7316
GO	EMIVAL LUDOVINO DE SANTANA esantana@ibge.gov.br	Av. 85, 759 Setor Sul CEP 74605-020, Goiânia	(62) 3239-8120 Fax 3229-0489
DF	MARIA DOS REIS R. PINHEIRO mrpinheiro@ibge.gov.br	SCRS 509 - Bloco A - Lojas 1/5 CEP 70360-510, Brasília	(61) 3319-2167/2168

CEPAGRO
COMISSÃO ESPECIAL DE PLANEJAMENTO, CONTROLE E
AVALIAÇÃO DAS ESTATÍSTICAS AGROPECUÁRIAS

PRESIDENTE DA CEPAGRO

Wasmália Socorro Barata Bivar

REPRESENTANTES DO IBGE

Flavio Pinto Bolliger
Antonio Carlos Simões Florido
Mauro André Ratzsch Andreazzi

SUPLENTES

Júlio César Perruso
Octavio Costa de Oliveira
Luís Celso Guimarães Lins

REPRESENTANTES DO MAPA

Sílvio Isopo Porto
Eledon Pereira de Oliveira
Manoel Rodrigues dos Santos Júnior

SUPLENTES

Renato Antonio Henz
Antônio Sérgio Ribeiro Camelo
Airton Camargo Pacheco e Silva

SECRETÁRIO

Mario Antonio de Souza

LEVANTAMENTO SISTEMÁTICO DA PRODUÇÃO AGRÍCOLA

PESQUISA MENSAL DE PREVISÃO E ACOMPANHAMENTO DE SAFRAS AGRÍCOLAS

Apresenta estimativas de área, produção e rendimento médio, desde a fase de intenção de plantio até o final da colheita de cada cultura investigada, resultados retrospectivos e a participação relativa dos estados informantes na produção nacional. São apresentados, também, comentários sobre a incidência de pragas e moléstias e sobre fatores climáticos e econômicos que influenciam a produção agrícola. Os resultados e os comentários são divulgados para Brasil, grande região e unidade da federação.

Os dados estão disponíveis, também, na INTERNET, através do endereço www.ibge.gov.br, no sistema SIDRA.

Outras informações sobre a pesquisa podem ser obtidas na publicação “Pesquisas Agropecuárias”, da série Relatórios Metodológicos.

Algumas publicações do IBGE sobre produção agrícola:

Produção Agrícola Municipal

Censo Agropecuário

Pesquisa de Estoques

Indicadores IBGE