

LSPA

LEVANTAMENTO O SISTEMÁTICO DA PRODUÇÃO AGRÍCOLA

PESQUISA MENSAL DE PREVISÃO E ACOMPANHAMENTO
DAS SAFRAS AGRÍCOLAS NO ANO CIVIL

Novembro 2007

Presidente da República
Luiz Inácio Lula da Silva
Ministro do Planejamento, Orçamento e Gestão
Paulo Bernardo Silva

**INSTITUTO BRASILEIRO
DE GEOGRAFIA E
ESTATÍSTICA - IBGE**

Presidente
Eduardo Pereira Nunes

Diretor Executivo
Sérgio da Costa Côrtes

ÓRGÃOS ESPECÍFICOS SINGULARES

Diretoria de Pesquisas
Wasmália Socorro Barata Bivar

Diretoria de Geociências
Luiz Fernando Souto Fortes

Diretoria de Informática
Luiz Fernando Pinto Mariano

Centro de Documentação e Disseminação de Informações
David Wu Tai

Escola Nacional de Ciências Estatísticas
Sérgio da Costa Côrtes (interino)

UNIDADE RESPONSÁVEL

Diretoria de Pesquisas
Coordenação de Agropecuária
Flavio Pinto Bolliger

MINISTÉRIO DO PLANEJAMENTO, ORÇAMENTO E GESTÃO
INSTITUTO BRASILEIRO DE GEOGRAFIA E ESTATÍSTICA - IBGE
DIRETORIA DE PESQUISAS
COORDENAÇÃO DE AGROPECUÁRIA

LEVANTAMENTO SISTEMÁTICO DA PRODUÇÃO AGRÍCOLA

**Pesquisa Mensal de Previsão
e Acompanhamento
das Safras Agrícolas
no Ano Civil**

INSTITUTO BRASILEIRO DE GEOGRAFIA E ESTATÍSTICA - IBGE
Av. Franklin Roosevelt, 166 - Centro
20021 - Rio de Janeiro, RJ - Brasil

ISSN 0103-443X

© IBGE

COORDENAÇÃO DE AGROPECUÁRIA
Flavio Pinto Bolliger

GERÊNCIA DE AGRICULTURA - GEAGRI

GERENTE

Neuton Alves Rocha

EQUIPE

Carlos Alfredo Barreto Guedes
Herberto da Costa Araújo
Márcia Mota Passos
Mário Antônio de Souza
Mauro André Ratzsch de Andreazzi
Paulo Renato Monassa Corrêa
Roberto Verone Ferry
Thereza Christina Villela Branco
Vitor Longo da Silva Filho
Wagner Lopes Soares

Levantamento Sistemático da produção Agrícola: pesquisa mensal de previsão e acompanhamento das safras agrícolas no ano civil / Fundação Instituto Brasileiro de Geografia e Estatística. - Jan. 1975-jul. 1989; v.1, n.1 (ago. 1989) - Rio de Janeiro: IBGE. 1975.

Mensal.

Suplemento: Levantamento sistemático da produção agrícola: prognóstico da produção agrícola ... na Região Centro-Sul e em Rondônia - anual de 1976-1981, 3 números por ano de 1982 em diante.

De jan. 1975-jul. 1989 - circulação limitada.

Inclui relatório mensal de ocorrências.

ISSN 0103-443X

1 - Produção agrícola - Brasil - Estatísticas. 2. Produtos agrícolas - Brasil - Estatísticas. I. IBGE. II. Título: Levantamento Sistemático da Produção Agrícola: prognóstico preliminar da produção agrícola ... no Centro-Sul e em Rondônia.

IBGE CDDI - Dep. De Documentação e Biblioteca
31:338.43(81)
RJ-IBGE/89-19
31:633/635(81)

CDU

ver.

APRESENTAÇÃO

A Coordenação de Agropecuária (**COAGRO**) do Instituto Brasileiro de Geografia e Estatística (**IBGE**) divulga as estimativas das safras agrícolas para o ano de 2007, com situação no mês de novembro.

As informações são obtidas pelo Levantamento Sistemático da Produção Agrícola, pesquisa mensal de previsão e acompanhamento das safras dos principais produtos agrícolas, por intermédio das Comissões Municipais e/ou Regionais. São consolidadas, em nível estadual, pelos Grupos de Coordenação de Estatísticas Agropecuárias e posteriormente, avaliadas, em nível nacional, pela Comissão Especial de Planejamento, Controle e Avaliação das Estatísticas Agropecuárias (**CEPAGRO**) constituída por representantes do **IBGE** e do Ministério da Agricultura Pecuária e Abastecimento (**MAPA**).

Apresentam-se os "Comentários sobre o Desempenho das Lavouras", onde são retratados os principais aspectos conjunturais para os mais importantes produtos do país. Em seguida, são apresentadas as tabelas com estimativas em nível nacional, e para cada um dos produtos, tabelas em nível de Unidade da Federação.

Rio de Janeiro, dezembro de 2007

SUMÁRIO

| | |
|--|------|
| APRESENTAÇÃO | I |
| COMENTÁRIOS SOBRE O DESEMPENHO DAS LAVOURAS | V |
| • Área, produção e rendimento médio - confronto das estimativas mensais outubro/novembro - safra 2007 - Brasil..... | XI |
| • Área, produção e rendimento médio - confronto da safra de 2006 e das estimativas para a safra 2007 - Brasil | XII |
| • Área de cereais, leguminosas e oleaginosas - comparação entre as safras de 2006 e 2007 - Brasil e Grandes Regiões | XIII |
| • Produção de cereais, leguminosas e oleaginosas - comparação entre as safras de 2006 e 2007 - Brasil e Grandes Regiões | XIV |
| • Área e produção de cereais, leguminosas e oleaginosas - Brasil e Unidades da Federação - Safra 2007 | XV |
| TABELAS DE RESULTADOS | |
| • Comparativos entre as safras de 2006 e 2007 Área, Produção e Rendimento Médio do conjunto de Unidades da Federação com informações disponíveis, segundo os produtos agrícolas | 1 |
| • Comparativos entre as informações mensais Área, Produção e Rendimento Médio do conjunto de Unidades da Federação com informações disponíveis, segundo os produtos agrícolas | 2 |
| • Decênio 1997-2006 Área plantada | 3 |
| Área colhida | 4 |
| Produção obtida | 5 |
| Rendimento médio obtido..... | 6 |
| • Produtos Abacaxi | 7 |
| Algodão arbóreo (em caroço) | 9 |
| Algodão herbáceo (em caroço) | 10 |
| Alho | 12 |
| Amendoim (em casca) 1ª safra | 14 |
| Amendoim (em casca) 2ª safra | 15 |
| Arroz (em casca) | 16 |
| Aveia (em grão) | 19 |
| Banana | 20 |
| Batata-inglesa 1ª safra | 23 |

| | |
|---------------------------------|----|
| Batata-inglesa 2ª safra | 24 |
| Batata-inglesa 3ª safra | 26 |
| Cacau (em amêndoa) | 27 |
| Café (em grão) | 28 |
| Cana-de-açúcar | 30 |
| Castanha-de-caju | 32 |
| Cebola | 33 |
| Centeio (em grão)..... | 34 |
| Cevada (em grão) | 35 |
| Coco-da-baía | 36 |
| Feijão (em grão) 1ª safra | 38 |
| Feijão (em grão) 2ª safra | 40 |
| Feijão (em grão) 3ª safra | 43 |
| Fumo (em folha) | 44 |
| Girassol (em grão) | 45 |
| Guaraná | 46 |
| Juta (fibra) | 47 |
| Laranja | 48 |
| Maçã..... | 51 |
| Malva (fibra) | 52 |
| Mamona (em baga)..... | 53 |
| Mandioca | 54 |
| Milho (em grão) 1ª safra | 57 |
| Milho (em grão) 2ª safra | 60 |
| Pimenta-do-reino | 61 |
| Sisal (fibra) | 62 |
| Soja (em grão) | 63 |
| Sorgo (em grão) | 65 |
| Tomate | 67 |
| Trigo (em grão) | 69 |
| Triticale (em grão) | 70 |
| Uva | 71 |

COMENTÁRIOS SOBRE O DESEMPENHO DAS LAVOURAS

1 – Produção de cereais, leguminosas e oleaginosas

A estimativa de novembro para a safra nacional de cereais, leguminosas e oleaginosas, para o ano civil de 2007, mostra uma produção de 133,2 milhões de toneladas, superior 13,8% que a obtida em 2006 (117,0 milhões de toneladas) e menor em apenas 0,1% que a estimativa do mês passado. Os três principais produtos da safra de grãos, o arroz, o milho 1ª e 2ª safras e a soja, perfazem 121,0 milhões de toneladas e representam 90,9% da produção brasileira de grãos.

A área plantada em 2007 registrou pequeno decréscimo de 0,1% situando-se em 45,5 milhões de hectares. Dentre as grandes culturas, a soja apresentou a maior redução de área, com cerca de 1,4 milhão de hectares.

A produção de cereais, leguminosas e oleaginosas está assim distribuída nas Grandes Regiões: Região Sul, 59,9 milhões de toneladas; Centro-Oeste, 44,0 milhões de toneladas; Sudeste, 15,9 milhões de toneladas; Nordeste, 9,9 milhões de toneladas e Norte, 3,3 milhões de toneladas.

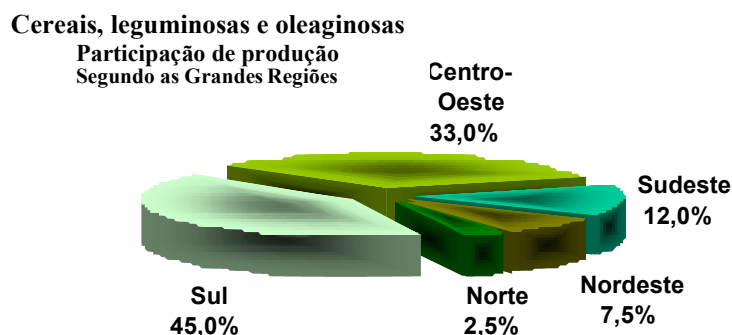

2 – Produção Agrícola 2007 – estimativa de novembro em relação a outubro

No Levantamento Sistemático da Produção Agrícola (LSPA) de novembro, destacam-se as variações nas estimativas de produção, comparativamente ao mês de outubro, de três produtos: batata-inglesa 3ª safra (-11,0%), feijão em grão 3ª safra (-3,4%) e trigo em grão(+1,1%).

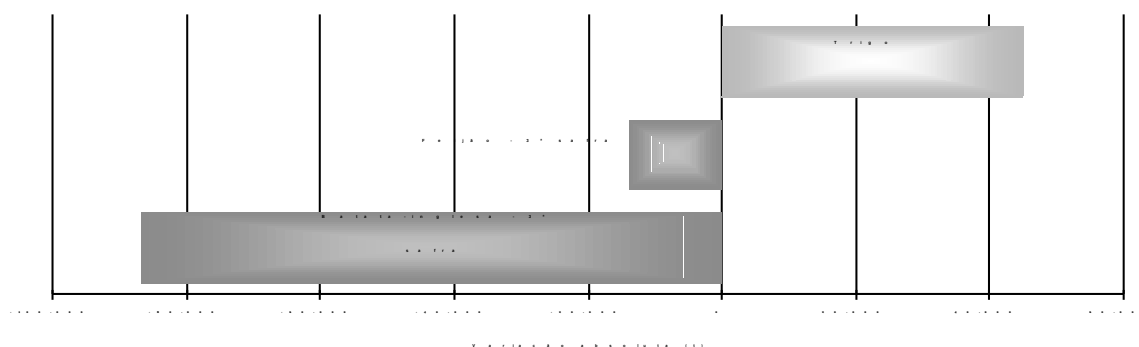
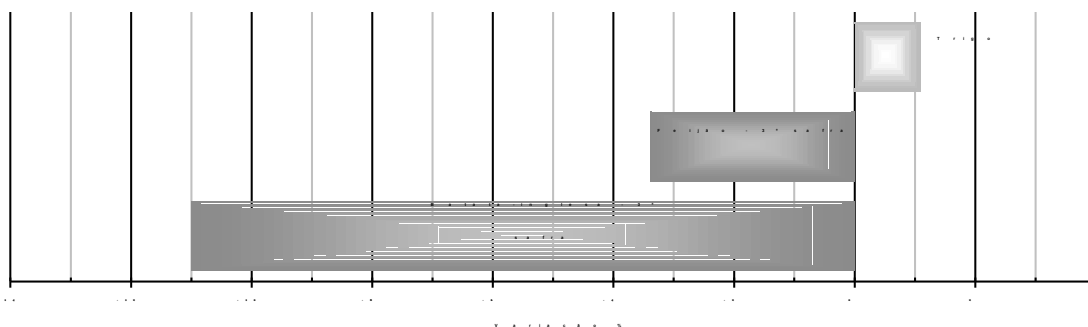

A variação negativa observada na estimativa de produção da batata-inglesa 3ª safra, deve-se a ajustes nos dados finais do estado de Goiás, o qual apresenta em relação a outubro, decréscimos de 37,8% na área e de 1,4% na produtividade alcançada em 2007, sendo respectivamente, 3.280 ha e 40.120 kg/ha. Também para o feijão em grão 3ª safra, Goiás apresenta variação negativa em novembro, sendo de 9,5% na produção obtida (141 mil toneladas) e de 2,8% no rendimento médio (2.610 kg/ha). A colheita já está concluída para ambos os produtos. Foram, principalmente, as condições climáticas desfavoráveis, aliadas aos riscos de cultivo dessas lavouras os responsáveis pelos decréscimos verificados na safra de feijão e batata no Estado.

No caso do trigo, o acréscimo constatado é consequência de ajustes no índice de produtividade do Rio Grande do Sul, que passa de 2.020 kg/ha para 2.098 kg/ha. Numa área plantada de 838 mil hectares, espera-se uma produção de 1,8 milhão de toneladas, superior 113,7% à colhida em 2006, quando a safra de trigo foi muito afetada pelas condições climáticas adversas. A colheita se encontra bem adiantada, com cerca de 90% da safra tritícola já colhida.

3 – Produção Agrícola 2007 – estimativa de novembro em relação à safra de 2006

Dentre os vinte cinco produtos analisados, dezesseis apresentam variação positiva na estimativa de produção em relação ao ano anterior: algodão herbáceo em caroço (33,7%), amendoim em casca 2ª safra (18,2%), batata-inglesa 1ª safra

(22,7%), batata-inglesa 2ª safra (5,7%), cacau em amêndoa (11,2%), cana-de-açúcar (12,9%), cebola (10,9%), cevada em grão (32,9%), feijão em grão 1ª safra (13,7%), laranja (1,2%), mandioca (2,2%), milho em grão 1ª safra (15,8%), milho em grão 2ª safra (35,7%), soja em grão (11,2%), trigo em grão (61,1%) e triticale (1,8%). Com variação negativa: amendoim em casca 1ª safra (10,2%), arroz em casca (3,7%), aveia em grão (36,1%), batata-inglesa 3ª safra (12,8%), café em grão (16,0%), feijão em grão 2ª safra (21,1%), feijão em grão 3ª safra (4,3%), mamona em baga (0,9%) e sorgo em grão (10,9%).

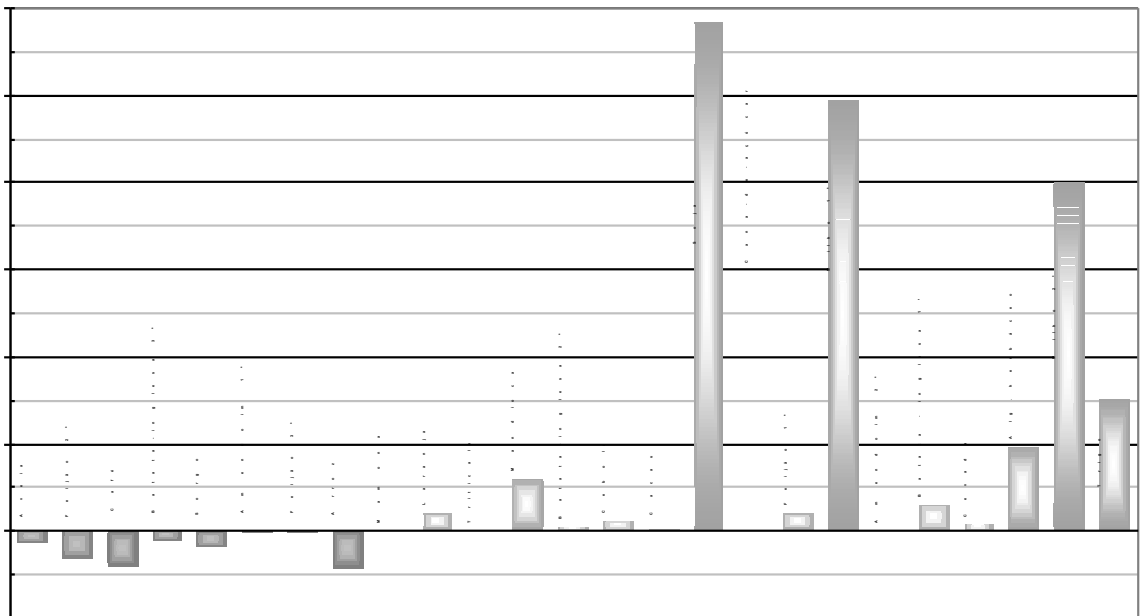
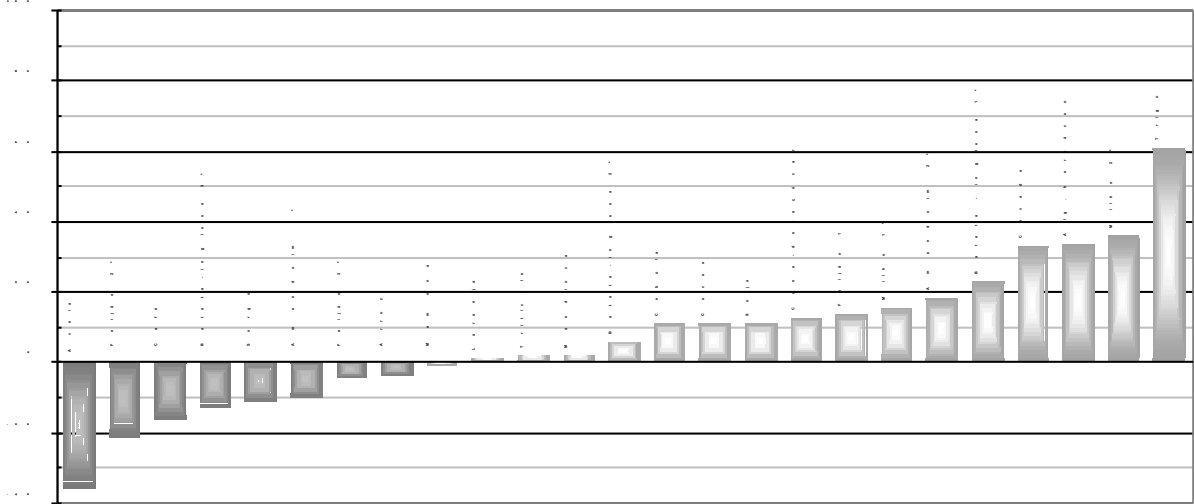

Com a safra de verão concluída nos grandes pólos produtores de grãos do país, aguarda-se apenas, a conclusão na região Nordeste, que por força do calendário agrícola, ainda apresenta algumas lavouras por colher.

No momento, encontram-se em processo de acompanhamento de campo apenas as culturas de 2^a e 3^a safras, bem como as de inverno, sobressaindo-se o trigo.

Informa-se que o trigo, principal produto da safra de inverno, embora tenha enfrentado problemas de estiagem, apresenta uma produção 3.998.072 t, mostrando um significativo aumento de 61,1%, frente à obtida na safra passada. Lembramos que a safra passada foi seriamente prejudicada por adversidades climáticas, como estiagem, no início do ciclo da cultura, altas temperaturas no inverno e geadas em agosto e início de setembro.

ÁREA, PRODUÇÃO E RENDIMENTO MÉDIO - CONFRONTO DAS ESTIMATIVAS OUTUBRO/NOVEMBRO

BRASIL

Mês: Novembro/2007

| PRODUTOS AGRÍCOLAS | ÁREA (ha) | | | PRODUÇÃO (t) | | | RENDIMENTO MÉDIO (kg/ha) | | |
|---------------------------------|--------------|------------|------------|-----------------|-------------|------------|-----------------------------|-----------|------------|
| | MÊS ANTERIOR | MÊS ATUAL | VARIAÇÃO % | MÊS ANTERIOR | MÊS ATUAL | VARIAÇÃO % | MÊS ANTERIOR | MÊS ATUAL | VARIAÇÃO % |
| TOTAL | 58 012 034 | 58 033 075 | 0.0 | .. | .. | .. | .. | .. | .. |
| ALGODÃO HERBÁCEO (em caroço) .. | 1 106 475 | 1 109 062 | 0.2 | 3 828 456 | 3 853 449 | 0.7 | 3 460 | 3 475 | 0.4 |
| AMENDOIM (em casca) - TOTAL .. | 103 270 | 103 270 | - | 225 423 | 225 423 | - | 2 183 | 2 183 | - |
| AMENDOIM (em casca) - 1ª safra | 75 060 | 75 060 | - | 180 933 | 180 933 | - | 2 411 | 2 411 | - |
| AMENDOIM (em casca) - 2ª safra | 28 210 | 28 210 | - | 44 490 | 44 490 | - | 1 577 | 1 577 | - |
| ARROZ (em casca) | 2 910 235 | 2 901 232 | -0.3 | 11 218 887 | 11 079 849 | -1.2 | 3 855 | 3 819 | -0.9 |
| AVEIA (em grão) | 126 291 | 125 320 | -0.8 | 245 581 | 243 911 | -0.7 | 1 945 | 1 946 | 0.1 |
| BATATA-INGLESA - TOTAL | 144 858 | 143 140 | -1.2 | 3 464 446 | 3 393 957 | -2.0 | 23 916 | 23 711 | -0.9 |
| BATATA-INGLESA - 1ª safra | 73 798 | 73 858 | 0.1 | 1 636 246 | 1 637 446 | 0.1 | 22 172 | 22 170 | -0.0 |
| BATATA-INGLESA - 2ª safra | 43 486 | 43 853 | 0.8 | 1 035 705 | 1 050 848 | 1.5 | 23 817 | 23 963 | 0.6 |
| BATATA-INGLESA - 3ª safra | 27 574 | 25 429 | -7.8 | 792 495 | 705 663 | -11.0 | 28 741 | 27 750 | -3.4 |
| CACAU (em amêndoa) | 650 553 | 660 574 | 1.5 | 218 629 | 221 699 | 1.4 | 336 | 336 | - |
| CAFÉ (em grão) | 2 291 987 | 2 284 413 | -0.3 | 2 177 055 | 2 178 246 | 0.1 | 950 | 954 | 0.4 |
| CANA-DE-AÇÚCAR | 6 720 678 | 6 711 779 | -0.1 | 514 874 790 | 514 079 729 | -0.2 | 76 611 | 76 594 | -0.0 |
| CEBOLA | 58 907 | 62 624 | 6.3 | 1 225 150 | 1 302 326 | 6.3 | 20 798 | 20 796 | -0.0 |
| CEVADA (em grão) | 101 111 | 101 442 | 0.3 | 267 994 | 267 170 | -0.3 | 2 650 | 2 634 | -0.6 |
| FEIJÃO (em grão) - TOTAL | 3 921 596 | 3 907 467 | -0.4 | 3 367 983 | 3 330 435 | -1.1 | 859 | 852 | -0.8 |
| FEIJÃO (em grão) - 1ª safra .. | 2 302 497 | 2 300 007 | -0.1 | 1 799 352 | 1 792 942 | -0.4 | 781 | 780 | -0.1 |
| FEIJÃO (em grão) - 2ª safra .. | 1 422 968 | 1 415 534 | -0.5 | 1 155 954 | 1 138 762 | -1.5 | 812 | 804 | -1.0 |
| FEIJÃO (em grão) - 3ª safra .. | 196 131 | 191 926 | -2.1 | 412 677 | 398 731 | -3.4 | 2 104 | 2 078 | -1.2 |
| LARANJA | 799 343 | 799 356 | 0.0 | 18 274 929 | 18 279 309 | 0.0 | 22 862 | 22 868 | 0.0 |
| MAMONA (baga)..... | 153 784 | 155 831 | 1.3 | 90 320 | 91 510 | 1.3 | 587 | 587 | - |
| MANDIOCA | 1 936 050 | 1 944 834 | 0.5 | 27 446 726 | 27 312 946 | -0.5 | 14 177 | 14 044 | -0.9 |
| MILHO (em grão) - TOTAL | 13 819 051 | 13 827 500 | 0.1 | 51 574 841 | 51 589 721 | 0.0 | 3 732 | 3 731 | -0.0 |
| MILHO (em grão) - 1ª safra ... | 9 274 413 | 9 271 859 | -0.0 | 36 318 572 | 36 358 104 | 0.1 | 3 916 | 3 921 | 0.1 |
| MILHO (em grão) - 2ª safra ... | 4 544 638 | 4 555 641 | 0.2 | 15 256 269 | 15 231 617 | -0.2 | 3 357 | 3 343 | -0.4 |
| SOJA (em grão) | 20 627 804 | 20 637 643 | 0.0 | 58 255 667 | 58 197 297 | -0.1 | 2 824 | 2 820 | -0.1 |
| SORGO (em grão) | 622 245 | 648 747 | 4.3 | 1 333 265 | 1 385 983 | 4.0 | 2 143 | 2 136 | -0.3 |
| TRIGO (em grão) | 1 824 999 | 1 817 882 | -0.4 | 3 953 223 | 3 998 072 | 1.1 | 2 166 | 2 199 | 1.5 |
| TRITICALE (em grão) | 92 797 | 90 959 | -2.0 | 212 741 | 210 860 | -0.9 | 2 293 | 2 318 | 1.1 |

FONTE: Grupo de Coordenação de Estatísticas Agropecuárias - GCEA/IBGE, Diretoria de Pesquisas, Coordenação de Agropecuária, Levantamento Sistemático da Produção Agrícola, nov/2007.

NOTA: Para as Unidades da Federação, que por força do calendário agrícola, ainda não dispõem das estimativas iniciais, os dados correspondem a uma projeção obtida a partir das informações de anos anteriores.

ÁREA, PRODUÇÃO E RENDIMENTO MÉDIO - CONFRONTO DAS SAFRAS DE 2006 E DAS ESTIMATIVAS PARA 2007

BRASIL

Mês: Novembro/2007

| PRODUTOS AGRÍCOLAS | ÁREA (ha) | | | PRODUÇÃO (t) | | | RENDIMENTO MÉDIO (kg/ha) | | |
|--------------------------------|--------------|------------|------------|-----------------|-------------|------------|-----------------------------|------------|------------|
| | SAFRA 2006 | SAFRA 2007 | VARIAÇÃO % | SAFRA 2006 | SAFRA 2007 | VARIAÇÃO % | SAFRA 2006 | SAFRA 2007 | VARIAÇÃO % |
| TOTAL | 57 496 259 | 58 033 075 | 0.9 | .. | .. | .. | .. | .. | .. |
| ALGODÃO HERBÁCEO (em caroço) . | 898 335 | 1 109 062 | 23.5 | 2 882 482 | 3 853 449 | 33.7 | 3 209 | 3 475 | 8.3 |
| AMENDOIM (em casca) - TOTAL .. | 106 187 | 103 270 | -2.7 | 239 024 | 225 423 | -5.7 | 2 251 | 2 183 | -3.0 |
| AMENDOIM (em casca) - 1ª safra | 78 223 | 75 060 | -4.0 | 201 380 | 180 933 | -10.2 | 2 574 | 2 411 | -6.3 |
| AMENDOIM (em casca) - 2ª safra | 27 964 | 28 210 | 0.9 | 37 644 | 44 490 | 18.2 | 1 346 | 1 577 | 17.2 |
| ARROZ (em casca) | 2 974 596 | 2 901 232 | -2.5 | 11 505 327 | 11 079 849 | -3.7 | 3 868 | 3 819 | -1.3 |
| AVEIA (em grão) | 309 898 | 125 320 | -59.6 | 381 937 | 243 911 | -36.1 | 1 232 | 1 946 | 58.0 |
| BATATA-INGLESA - TOTAL | 140 731 | 143 140 | 1.7 | 3 137 782 | 3 393 957 | 8.2 | 22 296 | 23 711 | 6.3 |
| BATATA-INGLESA - 1ª safra | 67 849 | 73 858 | 8.9 | 1 334 207 | 1 637 446 | 22.7 | 19 664 | 22 170 | 12.7 |
| BATATA-INGLESA - 2ª safra | 44 626 | 43 853 | -1.7 | 994 571 | 1 050 848 | 5.7 | 22 287 | 23 963 | 7.5 |
| BATATA-INGLESA - 3ª safra | 28 256 | 25 429 | -10.0 | 809 004 | 705 663 | -12.8 | 28 631 | 27 750 | -3.1 |
| CACAU (em amêndoa) | 627 276 | 660 574 | 5.3 | 199 412 | 221 699 | 11.2 | 318 | 336 | 5.7 |
| CAFÉ (em grão) | 2 325 261 | 2 284 413 | -1.8 | 2 592 592 | 2 178 246 | -16.0 | 1 115 | 954 | -14.4 |
| CANA-DE-AÇÚCAR | 6 152 929 | 6 711 779 | 9.1 | 455 291 462 | 514 079 729 | 12.9 | 73 996 | 76 594 | 3.5 |
| CEBOLA | 57 209 | 62 624 | 9.5 | 1 174 746 | 1 302 326 | 10.9 | 20 534 | 20 796 | 1.3 |
| CEVADA (em grão) | 81 747 | 101 442 | 24.1 | 201 102 | 267 170 | 32.9 | 2 460 | 2 634 | 7.1 |
| FEIJÃO (em grão) - TOTAL | 4 016 797 | 3 907 467 | -2.7 | 3 436 530 | 3 330 435 | -3.1 | 856 | 852 | -0.5 |
| FEIJÃO (em grão) - 1ª safra .. | 2 146 918 | 2 300 007 | 7.1 | 1 576 317 | 1 792 942 | 13.7 | 734 | 780 | 6.3 |
| FEIJÃO (em grão) - 2ª safra .. | 1 661 766 | 1 415 534 | -14.8 | 1 443 615 | 1 138 762 | -21.1 | 869 | 804 | -7.5 |
| FEIJÃO (em grão) - 3ª safra .. | 208 113 | 191 926 | -7.8 | 416 598 | 398 731 | -4.3 | 2 002 | 2 078 | 3.8 |
| LARANJA | 802 820 | 799 356 | -0.4 | 18 059 359 | 18 279 309 | 1.2 | 22 495 | 22 868 | 1.7 |
| MAMONA (baga) | 137 555 | 155 831 | 13.3 | 92 327 | 91 510 | -0.9 | 671 | 587 | -12.5 |
| MANDIOCA | 1 901 561 | 1 944 834 | 2.3 | 26 713 038 | 27 312 946 | 2.2 | 14 048 | 14 044 | -0.0 |
| MILHO (em grão) - TOTAL | 12 602 652 | 13 827 500 | 9.7 | 42 631 977 | 51 589 721 | 21.0 | 3 383 | 3 731 | 10.3 |
| MILHO (em grão) - 1ª safra ... | 9 271 174 | 9 271 859 | 0.0 | 31 403 441 | 36 358 104 | 15.8 | 3 387 | 3 921 | 15.8 |
| MILHO (em grão) - 2ª safra ... | 3 331 478 | 4 555 641 | 36.7 | 11 228 536 | 15 231 617 | 35.7 | 3 370 | 3 343 | -0.8 |
| SOJA (em grão) | 22 006 677 | 20 637 643 | -6.2 | 52 355 976 | 58 197 297 | 11.2 | 2 379 | 2 820 | 18.5 |
| SORGO (em grão) | 696 699 | 648 747 | -6.9 | 1 556 016 | 1 385 983 | -10.9 | 2 233 | 2 136 | -4.3 |
| TRIGO (em grão) | 1 558 241 | 1 817 882 | 16.7 | 2 481 831 | 3 998 072 | 61.1 | 1 593 | 2 199 | 38.0 |
| TRITICALE (em grão) | 99 088 | 90 959 | -8.2 | 207 098 | 210 860 | 1.8 | 2 090 | 2 318 | 10.9 |

FONTE: Grupo de Coordenação de Estatísticas Agropecuárias - GCEA/IBGE, Diretoria de Pesquisas, Coordenação de Agropecuária, Levantamento Sistemático da Produção Agrícola, nov/2007.

NOTA: Para as Unidades da Federação, que por força do calendário agrícola, ainda não dispõem das estimativas iniciais, os dados correspondem a uma projeção obtida a partir das informações de anos anteriores.

ÁREA DE CEREAIS, LEGUMINOSAS E OLEAGINOSAS
COMPARAÇÃO ENTRE AS SAFRAS 2006 E 2007
BRASIL E GRANDES REGIÕES

Novembro/2007

| PRODUTOS AGRÍCOLAS | Á R E A E M H E C T A R E S | | | | | | | | | | | | | | | | | |
|------------------------------|-----------------------------|------------|--------|------------|------------|--------|------------|------------|--------|------------|------------|--------|------------|------------|--------|----------------|------------|--------|
| | BRASIL | | | NORTE | | | NORDESTE | | | SUDESTE | | | SUL | | | CENTRO - OESTE | | |
| | SAFRA 2006 | SAFRA 2007 | VAR. % | SAFRA 2006 | SAFRA 2007 | VAR. % | SAFRA 2006 | SAFRA 2007 | VAR. % | SAFRA 2006 | SAFRA 2007 | VAR. % | SAFRA 2006 | SAFRA 2007 | VAR. % | SAFRA 2006 | SAFRA 2007 | VAR. % |
| Algodão herbáceo (1) | 898 335 | 1 109 062 | 23.5 | - | - | - | 304 090 | 352 429 | 15.9 | 90 207 | 66 990 | -25.7 | 13 890 | 12 732 | -8.3 | 490 148 | 676 911 | 38.1 |
| Amendoim (em casca) 1ª safra | 78 223 | 75 060 | -4.0 | - | - | - | 808 | 714 | -11.6 | 67 824 | 63 996 | -5.6 | 9 591 | 10 350 | 7.9 | - | - | - |
| Arroz (em casca) | 2 974 596 | 2 901 232 | -2.5 | 462 699 | 470 223 | 1.6 | 713 315 | 737 607 | 3.4 | 116 327 | 113 015 | -2.8 | 1 237 208 | 1 148 159 | -7.2 | 445 047 | 432 228 | -2.9 |
| Feijão (em grão) 1ª safra .. | 2 146 918 | 2 300 007 | 7.1 | 69 082 | 68 797 | -0.4 | 1 188 414 | 1 266 448 | 6.6 | 284 748 | 298 237 | 4.7 | 543 850 | 586 426 | 7.8 | 60 824 | 80 099 | 31.7 |
| Mamona (baga) | 137 555 | 155 831 | 13.3 | - | - | - | 133 268 | 151 499 | 13.7 | 4 287 | 4 332 | 1.0 | - | - | - | - | - | - |
| Milho (em grão) 1ª safra ... | 9 271 174 | 9 271 859 | 0.0 | 547 659 | 539 862 | -1.4 | 2 334 379 | 2 430 092 | 4.1 | 2 034 817 | 2 044 579 | 0.5 | 3 610 343 | 3 384 526 | -6.3 | 743 976 | 872 800 | 17.3 |
| Soja (em grão) | 22 006 677 | 20 637 643 | -6.2 | 471 220 | 421 414 | -10.6 | 1 487 495 | 1 451 480 | -2.4 | 1 661 713 | 1 407 992 | -15.3 | 8 126 984 | 8 286 445 | 2.0 | 10 259 265 | 9 070 312 | -11.6 |
| SUB-TOTAL | 37 513 478 | 36 450 694 | -2.8 | 1 550 660 | 1 500 296 | -3.2 | 6 161 769 | 6 390 269 | 3.7 | 4 259 923 | 3 999 141 | -6.1 | 13 541 866 | 13 428 638 | -0.8 | 11 999 260 | 11 132 350 | -7.2 |
| Algodão arbóreo (1) | 1 326 | 929 | -29.9 | - | - | - | 1 326 | 929 | -29.9 | - | - | - | - | - | - | - | - | - |
| Amendoim (em casca) 2ª safra | 27 964 | 28 210 | 0.9 | - | - | - | 10 247 | 11 220 | 9.5 | 12 610 | 12 610 | - | - | - | - | 5 107 | 4 380 | -14.2 |
| Aveia (em grão) | 309 898 | 125 320 | -59.6 | - | - | - | - | - | - | - | - | - | 309 898 | 125 320 | -59.6 | - | - | - |
| Centeio (em grão) | 2 842 | 3 656 | 28.6 | - | - | - | - | - | - | - | - | - | 2 842 | 3 656 | 28.6 | - | - | - |
| Cevada (em grão) | 81 747 | 101 442 | 24.1 | - | - | - | - | - | - | - | - | - | 81 747 | 101 442 | 24.1 | - | - | - |
| Feijão (em grão) 2ª safra .. | 1 661 766 | 1 415 534 | -14.8 | 104 038 | 99 901 | -4.0 | 969 668 | 864 728 | -10.8 | 229 945 | 199 065 | -13.4 | 281 029 | 195 192 | -30.5 | 77 086 | 56 648 | -26.5 |
| Feijão (em grão) 3ª safra .. | 208 113 | 191 926 | -7.8 | - | - | - | - | - | - | 112 546 | 110 309 | -2.0 | 14 861 | 11 292 | -24.0 | 80 706 | 70 325 | -12.9 |
| Girassol (em grão) | 65 984 | 67 547 | 2.4 | - | - | - | - | - | - | - | - | - | 19 977 | 21 458 | 7.4 | 46 007 | 46 089 | 0.2 |
| Milho (em grão) 2ª safra ... | 3 331 478 | 4 555 641 | 36.7 | - | - | - | 386 431 | 360 156 | -6.8 | 290 784 | 277 031 | -4.7 | 947 999 | 1 419 827 | 49.8 | 1 706 264 | 2 498 627 | 46.4 |
| Sorgo (em grão) | 696 699 | 648 747 | -6.9 | - | - | - | 84 411 | 80 831 | -4.2 | 174 782 | 141 567 | -19.0 | 29 623 | 27 798 | -6.2 | 407 883 | 398 551 | -2.3 |
| Trigo (em grão) | 1 558 241 | 1 817 882 | 16.7 | - | - | - | - | - | - | 61 764 | 56 372 | -8.7 | 1 436 224 | 1 719 303 | 19.7 | 60 253 | 42 207 | -30.0 |
| Triticale (em grão) | 99 088 | 90 959 | -8.2 | - | - | - | - | - | - | 24 900 | 24 900 | - | 74 188 | 66 059 | -11.0 | - | - | - |
| SUB-TOTAL | 8 045 146 | 9 047 793 | 12.5 | 104 038 | 99 901 | -4.0 | 1 452 083 | 1 317 864 | -9.2 | 907 331 | 821 854 | -9.4 | 3 198 388 | 3 691 347 | 15.4 | 2 383 306 | 3 116 827 | 30.8 |
| TOTAL | 45 558 624 | 45 498 487 | -0.1 | 1 654 698 | 1 600 197 | -3.3 | 7 613 852 | 7 708 133 | 1.2 | 5 167 254 | 4 820 995 | -6.7 | 16 740 254 | 17 119 985 | 2.3 | 14 382 566 | 14 249 177 | -0.9 |

Fonte: Grupo de Coordenação de Estatísticas Agropecuárias - GCEA/IBGE, Diretoria de Pesquisas, Coordenação de Agropecuária, Levantamento Sistemático da Produção Agrícola, nov/2007.

NOTA: Para as Unidades da Federação que, por força do calendário agrícola, ainda não dispõem das estimativas iniciais, os dados correspondem a uma projeção obtida a partir das informações de anos anteriores.

(1) Caropo de algodão.

PRODUÇÃO DE CEREAIS, LEGUMINOSAS E OLEAGINOSAS
COMPARAÇÃO ENTRE AS SAFRAS 2006 E 2007
BRASIL E GRANDES REGIÕES

Novembro/2007

| PRODUTOS AGRÍCOLAS | PRODUÇÃO EM TONELADAS | | | | | | | | | | | | | | | | | |
|------------------------------|-----------------------|-------------|--------|------------|------------|--------|------------|------------|--------|------------|------------|--------|------------|------------|--------|----------------|------------|--------|
| | BRASIL | | | NORTE | | | NORDESTE | | | SUDESTE | | | SUL | | | CENTRO - OESTE | | |
| | SAFRA 2006 | SAFRA 2007 | VAR. % | SAFRA 2006 | SAFRA 2007 | VAR. % | SAFRA 2006 | SAFRA 2007 | VAR. % | SAFRA 2006 | SAFRA 2007 | VAR. % | SAFRA 2006 | SAFRA 2007 | VAR. % | SAFRA 2006 | SAFRA 2007 | VAR. % |
| | | | | | | | | | | | | | | | | | | |
| Algodão herbáceo (1) | 1 815 963 | 2 427 672 | 33.7 | - | - | - | 559 022 | 699 000 | 25.0 | 153 983 | 124 084 | -19.4 | 14 243 | 17 413 | 22.3 | 1 088 713 | 1 587 174 | 45.8 |
| Amendoim (em casca) 1ª safra | 201 380 | 180 933 | -10.2 | - | - | - | 1 059 | 505 | -52.3 | 185 056 | 160 978 | -13.0 | 15 265 | 19 450 | 27.4 | - | - | - |
| Arroz (em casca) | 11 505 327 | 11 079 849 | -3.7 | 951 135 | 1 042 517 | 9.6 | 1 109 130 | 1 038 289 | -6.4 | 277 729 | 270 882 | -2.5 | 8 028 977 | 7 560 894 | -5.8 | 1 138 356 | 1 167 267 | 2.5 |
| Feijão (em grão) 1ª safra .. | 1 576 317 | 1 792 942 | 13.7 | 41 854 | 47 792 | 14.2 | 472 019 | 366 106 | -22.4 | 306 300 | 389 308 | 27.1 | 670 364 | 855 582 | 27.6 | 85 780 | 134 154 | 56.4 |
| Mamona (baga) | 92 327 | 91 510 | -0.9 | - | - | - | 85 817 | 84 816 | -1.2 | 6 510 | 6 694 | 2.8 | - | - | - | - | - | - |
| Milho (em grão) 1ª safra ... | 31 403 441 | 36 358 104 | 15.8 | 1 110 837 | 1 088 461 | -2.0 | 2 737 929 | 2 677 653 | -2.2 | 8 958 611 | 9 391 238 | 4.8 | 15 084 021 | 18 564 226 | 23.1 | 3 512 043 | 4 636 526 | 32.0 |
| Soja (em grão) | 52 355 976 | 58 197 297 | 11.2 | 1 161 942 | 1 085 204 | -6.6 | 3 466 628 | 3 907 432 | 12.7 | 4 102 075 | 3 846 285 | -6.2 | 17 721 052 | 22 935 049 | 29.4 | 25 904 279 | 26 423 327 | 2.0 |
| SUB-TOTAL | 98 950 731 | 110 128 307 | 11.3 | 3 265 768 | 3 263 974 | -0.1 | 8 431 604 | 8 773 801 | 4.1 | 13 990 264 | 14 189 469 | 1.4 | 41 533 922 | 49 952 614 | 20.3 | 31 729 171 | 33 948 448 | 7.0 |
| Algodão arbóreo (1) | 425 | 225 | -47.0 | - | - | - | 425 | 225 | -47.0 | - | - | - | - | - | - | - | - | - |
| Amendoim (em casca) 2ª safra | 37 644 | 44 490 | 18.2 | - | - | - | 10 060 | 12 453 | 23.8 | 23 770 | 22 870 | -3.8 | - | - | - | 3 814 | 9 167 | 140.4 |
| Aveia (em grão) | 381 937 | 243 911 | -36.1 | - | - | - | - | - | - | - | - | - | 381 937 | 243 911 | -36.1 | - | - | - |
| Centeio (em grão) | 2 181 | 4 737 | 117.2 | - | - | - | - | - | - | - | - | - | 2 181 | 4 737 | 117.2 | - | - | - |
| Cevada (em grão) | 201 102 | 267 170 | 32.9 | - | - | - | - | - | - | - | - | - | 201 102 | 267 170 | 32.9 | - | - | - |
| Feijão (em grão) 2ª safra .. | 1 443 615 | 1 138 762 | -21.1 | 80 467 | 78 266 | -2.7 | 555 445 | 490 549 | -11.7 | 279 894 | 230 586 | -17.6 | 421 120 | 270 363 | -35.8 | 106 689 | 68 998 | -35.3 |
| Feijão (em grão) 3ª safra .. | 416 598 | 398 731 | -4.3 | - | - | - | - | - | - | 210 031 | 207 349 | -1.3 | 10 929 | 8 909 | -18.5 | 195 638 | 182 473 | -6.7 |
| Girassol (em grão) | 85 051 | 99 926 | 17.5 | - | - | - | - | - | - | - | - | - | 30 038 | 31 014 | 3.2 | 55 013 | 68 912 | 25.3 |
| Milho (em grão) 2ª safra ... | 11 228 536 | 15 231 617 | 35.7 | - | - | - | 421 657 | 521 187 | 23.6 | 676 132 | 716 818 | 6.0 | 3 570 248 | 5 161 065 | 44.6 | 6 560 499 | 8 832 547 | 34.6 |
| Sorgo (em grão) | 1 556 016 | 1 385 983 | -10.9 | - | - | - | 127 510 | 134 179 | 5.2 | 393 794 | 327 880 | -16.7 | 62 347 | 71 428 | 14.6 | 972 365 | 852 496 | -12.3 |
| Trigo (em grão) | 2 481 831 | 3 998 072 | 61.1 | - | - | - | - | - | - | 161 025 | 153 255 | -4.8 | 2 211 105 | 3 756 898 | 69.9 | 109 701 | 87 919 | -19.9 |
| Triticale (em grão) | 207 098 | 210 860 | 1.8 | - | - | - | - | - | - | 71 200 | 65 495 | -8.0 | 135 898 | 145 365 | 7.0 | - | - | - |
| SUB-TOTAL | 18 042 034 | 23 024 484 | 27.6 | 80 467 | 78 266 | -2.7 | 1 115 097 | 1 158 593 | 3.9 | 1 815 846 | 1 724 253 | -5.0 | 7 026 905 | 9 960 860 | 41.8 | 8 003 719 | 10 102 512 | 26.2 |
| TOTAL | 116 992 765 | 133 152 792 | 13.8 | 3 346 235 | 3 342 240 | -0.1 | 9 546 702 | 9 932 395 | 4.0 | 15 806 110 | 15 913 722 | 0.7 | 48 560 827 | 59 913 474 | 23.4 | 39 732 890 | 44 050 960 | 10.9 |

Fonte: Grupo de Coordenação de Estatísticas Agropecuárias - GCEA/IBGE, Diretoria de Pesquisas, Coordenação de Agropecuária, Levantamento Sistemático da Produção Agrícola, nov/2007.

NOTA: Para as Unidades da Federação que, por força do calendário agrícola, ainda não dispõem das estimativas iniciais, os dados correspondem a uma projeção obtida a partir das informações de anos anteriores.

(1) Caropo de algodão.

ÁREA E PRODUÇÃO DE CEREAIS, LEGUMINOSAS E OLEAGINOSAS

BRASIL, GRANDES REGIÕES E UNIDADES DA FEDERAÇÃO

SAFRA 2007

| UNIDADES DA FEDERAÇÃO | ÁREA (ha) | % PARTIC. | PRODUÇÃO (t) | % PARTIC. |
|--------------------------|------------|-----------|--------------|-----------|
| BRASIL | 45 498 487 | 100.0 | 133 152 792 | 100.0 |
| NORTE | 1 600 197 | 3.5 | 3 342 240 | 2.5 |
| RONDÔNIA | 344 722 | 0.8 | 712 270 | 0.5 |
| ACRE | 73 304 | 0.2 | 92 362 | 0.1 |
| AMAZONAS | 39 383 | 0.1 | 69 520 | 0.1 |
| RORAIMA | 34 987 | 0.1 | 135 908 | 0.1 |
| PARÁ | 589 422 | 1.3 | 1 141 957 | 0.9 |
| AMAPÁ | 6 170 | 0.0 | 5 184 | 0.0 |
| TOCANTINS | 512 209 | 1.1 | 1 185 039 | 0.9 |
| NORDESTE | 7 708 133 | 16.9 | 9 932 395 | 7.5 |
| MARANHÃO | 1 351 574 | 3.0 | 2 328 476 | 1.7 |
| PIAUI | 917 101 | 2.0 | 857 290 | 0.6 |
| CEARÁ | 1 289 621 | 2.8 | 586 248 | 0.4 |
| RIO GRANDE DO NORTE | 120 163 | 0.3 | 71 282 | 0.1 |
| PARAIBA | 379 549 | 0.8 | 195 623 | 0.1 |
| PERNAMBUCO | 631 997 | 1.4 | 309 846 | 0.2 |
| ALAGOAS | 198 333 | 0.4 | 120 956 | 0.1 |
| SERGIPE | 205 387 | 0.5 | 291 733 | 0.2 |
| BAHIA | 2 614 408 | 5.7 | 5 170 937 | 3.9 |
| SUDESTE | 4 820 995 | 10.6 | 15 913 722 | 12.0 |
| MINAS GERAIS | 2 791 490 | 6.1 | 9 448 013 | 7.1 |
| ESPÍRITO SANTO | 60 907 | 0.1 | 116 467 | 0.1 |
| RIO DE JANEIRO | 19 258 | 0.0 | 36 229 | 0.0 |
| SÃO PAULO | 1 949 340 | 4.3 | 6 313 012 | 4.7 |
| SUL | 17 119 985 | 37.6 | 59 913 474 | 45.0 |
| PARANÁ | 8 335 603 | 18.3 | 29 016 233 | 21.8 |
| SANTA CATARINA | 1 452 677 | 3.2 | 6 352 768 | 4.8 |
| RIO GRANDE DO SUL | 7 331 705 | 16.1 | 24 544 473 | 18.4 |
| CENTRO-OESTE | 14 249 177 | 31.3 | 44 050 960 | 33.1 |
| MATO GROSSO DO SUL | 2 795 559 | 6.1 | 8 394 113 | 6.3 |
| MATO GROSSO | 7 764 158 | 17.1 | 23 912 022 | 18.0 |
| GOIÁS | 3 575 080 | 7.9 | 11 288 562 | 8.5 |
| DISTRITO FEDERAL | 114 380 | 0.3 | 456 262 | 0.3 |

FONTE: Grupo de Coordenação de Estatísticas Agropecuárias - GCEA/IBGE, Diretoria de Pesquisas, Coordenação de Agropecuária, Levantamento Sistemático da Produção Agrícola, Novembro/2007.
 Produtos investigados: algodão (caroço de algodão), amendoim, arroz, aveia, centeio, cevada, feijão, girassol, mamona, milho, soja, sorgo, trigo e triticale.

TABELAS EM NÍVEL BRASIL

E

UNIDADES DA FEDERAÇÃO

NOTA EXPLICATIVA

Nas tabelas por produto agrícola apresentam-se informações sobre área, produção e rendimento médio. Estas variáveis recebem denominações diferentes dependendo do tipo e da situação da cultura, da forma discriminada a seguir:

1. Culturas temporárias de ciclo curto ou médio (algodão herbáceo, alho, amendoim, arroz, aveia, batata-inglesa, cebola, centeio, cevada, feijão, fumo, girassol, juta, malva, mamona, milho, soja, sorgo, tomate, trigo e triticales).

1.1 Situação da cultura P (desde a intenção de plantio, passando por todas as fases de desenvolvimento, até antes do encerramento da colheita).

Neste caso "área I" significa "área plantada", e "área II" representa a "área a ser colhida", ou seja, a área plantada menos a área perdida. Assim se não houver perda, as áreas I e II serão iguais; a produção deve ser entendida como "produção esperada" e o rendimento médio também é o "esperado".

1.2 Situação da cultura C (após a colheita).

A "área I" ainda significa "área plantada" mas a "área II" representa agora a "área colhida" ou seja a área que realmente produziu. A diferença entre as duas indica a "área perdida". A produção passa a representar a "produção obtida" e o "rendimento médio" também é o "obtido".

2. Culturas temporárias de ciclo longo e culturas permanentes (abacaxi, algodão arbóreo, banana, cacau, café, cana-de-açúcar, castanha de caju, coco-da-baía, guaraná, laranja, maçã, mandioca, pimenta-do-reino, sisal e uva).

2.1 Situação da cultura P (desde a primeira estimativa feita no início do acompanhamento anual, normalmente em janeiro, até antes do encerramento da colheita).

Nesta situação, a "área I" refere-se à área total plantada, ou seja, aquela que irá produzir no ano civil, somada aos talhões que não entraram em idade produtiva e aos que estão com a produção suspensa no ano civil. A "área II" é aquela a ser colhida, excluindo-se as perdas, as novas ainda sem produção e aquelas que não irão produzir dentro do ano. A produção e o rendimento médio são "esperados".

2.2 Situação da cultura C, após o encerramento da colheita. A "área I" refere-se à área total plantada, incluindo as que ainda não entraram em idade produtiva, assim como aquelas sem produção no ano civil. A "área II" é a efetivamente colhida no ano civil.

Assim, para as lavouras temporárias de ciclo longo e para as permanentes não se aplica o conceito de área perdida, pois a diferença entre as áreas I e II não representa somente áreas perdidas, mas, também, áreas novas que ainda não entraram em produção e aquelas com produção suspensa no ano considerado. Entende-se por "produção suspensa" ou "sem produção no ano civil", situações como, por exemplo, a do café, que sofre podas severas por motivo de geada ou para revigoração de plantas depauperadas, o que impede a produção no ano considerado.

Nas tabelas onde não é feita qualquer referência ao tipo de área (I ou II), como nas tabelas "comparativo entre safras" e "comparativo entre as informações mensais", a área deve ser sempre entendida como "área II", ou seja, área a ser colhida ou área colhida, dependendo da situação da cultura (P ou C), já deduzidas as áreas perdidas, áreas que ainda não entraram em produção e áreas com a produção suspensa no ano civil por outros motivos.

COMPARATIVO ENTRE AS SAFRAS DE 2006 E 2007
 ÁREA, PRODUÇÃO E RENDIMENTO MÉDIO DO CONJUNTO DE UNIDADES DA FEDERAÇÃO
 COM INFORMAÇÕES DISPONÍVEIS, SEGUNDO OS PRODUTOS AGRÍCOLAS

| PRODUTOS AGRÍCOLAS | ÁREA (ha) | | | PRODUÇÃO (t) | | | RENDIMENTO MÉDIO (kg/ha) | | |
|-----------------------------------|--------------|------------|------------|-----------------|-------------|------------|-----------------------------|------------|------------|
| | SAFRA 2006 | SAFRA 2007 | VARIAÇÃO % | SAFRA 2006 | SAFRA 2007 | VARIAÇÃO % | SAFRA 2006 | SAFRA 2007 | VARIAÇÃO % |
| TOTAL | 60 127 579 | 60 664 101 | 0.9 | .. | .. | .. | .. | .. | .. |
| ABACAXI | 61 326 | 64 615 | 5.4 | 1 658 077 | 1 777 572 | 7.2 | 27 037 | 27 510 | 1.7 |
| ALGODÃO ARBÓREO (em caroço) .. | 1 326 | 929 | -29.9 | 675 | 358 | -47.0 | 509 | 385 | -24.4 |
| ALGODÃO HERBÁCEO (em caroço) .. | 898 335 | 1 109 062 | 23.5 | 2 882 482 | 3 853 449 | 33.7 | 3 209 | 3 475 | 8.3 |
| ALHO | 10 454 | 11 035 | 5.6 | 87 749 | 92 934 | 5.9 | 8 394 | 8 422 | 0.3 |
| AMENDOIM (em casca) - TOTAL .. | 106 187 | 103 270 | -2.7 | 239 024 | 225 423 | -5.7 | 2 251 | 2 183 | -3.0 |
| AMENDOIM (em casca) - 1ª safra .. | 78 223 | 75 060 | -4.0 | 201 380 | 180 933 | -10.2 | 2 574 | 2 411 | -6.3 |
| AMENDOIM (em casca) - 2ª safra .. | 27 964 | 28 210 | 0.9 | 37 644 | 44 490 | 18.2 | 1 346 | 1 577 | 17.2 |
| ARROZ (em casca) | 2 974 596 | 2 901 232 | -2.5 | 11 505 327 | 11 079 849 | -3.7 | 3 868 | 3 819 | -1.3 |
| AVEIA (em grão) | 309 898 | 125 320 | -59.6 | 381 937 | 243 911 | -36.1 | 1 232 | 1 946 | 58.0 |
| BANANA | 504 074 | 508 845 | 0.9 | 7 088 021 | 6 972 408 | -1.6 | 14 061 | 13 702 | -2.6 |
| BATATA-INGLESA - TOTAL | 140 731 | 143 140 | 1.7 | 3 137 782 | 3 393 957 | 8.2 | 22 296 | 23 711 | 6.3 |
| BATATA-INGLESA - 1ª safra | 67 849 | 73 858 | 8.9 | 1 334 207 | 1 637 446 | 22.7 | 19 664 | 22 170 | 12.7 |
| BATATA-INGLESA - 2ª safra | 44 626 | 43 853 | -1.7 | 994 571 | 1 050 848 | 5.7 | 22 287 | 23 963 | 7.5 |
| BATATA-INGLESA - 3ª safra | 28 256 | 25 429 | -10.0 | 809 004 | 705 663 | -12.8 | 28 631 | 27 750 | -3.1 |
| CACAU (em amêndoa) | 627 276 | 660 574 | 5.3 | 199 412 | 221 699 | 11.2 | 318 | 336 | 5.7 |
| CAFÉ (em grão) | 2 325 261 | 2 284 413 | -1.8 | 2 592 592 | 2 178 246 | -16.0 | 1 115 | 954 | -14.4 |
| CANA-DE-AÇÚCAR | 6 152 929 | 6 711 779 | 9.1 | 455 291 462 | 514 079 729 | 12.9 | 73 996 | 76 594 | 3.5 |
| CASTANHA-DE-CAJU | 698 250 | 720 391 | 3.2 | 236 140 | 176 384 | -25.3 | 338 | 245 | -27.5 |
| CEBOLA | 57 209 | 62 624 | 9.5 | 1 174 746 | 1 302 326 | 10.9 | 20 534 | 20 796 | 1.3 |
| CENTEIO (em grão) | 2 842 | 3 656 | 28.6 | 2 181 | 4 737 | 117.2 | 767 | 1 296 | 69.0 |
| CEVADA (em grão) | 81 747 | 101 442 | 24.1 | 201 102 | 267 170 | 32.9 | 2 460 | 2 634 | 7.1 |
| COCO-DA-BAÍA | 280 158 | 273 459 | -2.4 | 1 858 127 | 1 847 036 | -0.6 | 6 632 | 6 754 | 1.8 |
| FEIJÃO (em grão) - TOTAL | 4 016 797 | 3 907 467 | -2.7 | 3 436 530 | 3 330 435 | -3.1 | 856 | 852 | -0.5 |
| FEIJÃO (em grão) - 1ª safra .. | 2 146 918 | 2 300 007 | 7.1 | 1 576 317 | 1 792 942 | 13.7 | 734 | 780 | 6.3 |
| FEIJÃO (em grão) - 2ª safra .. | 1 661 766 | 1 415 534 | -14.8 | 1 443 615 | 1 138 762 | -21.1 | 869 | 804 | -7.5 |
| FEIJÃO (em grão) - 3ª safra .. | 208 113 | 191 926 | -7.8 | 416 598 | 398 731 | -4.3 | 2 002 | 2 078 | 3.8 |
| FUMO (em folha) | 497 267 | 461 482 | -7.2 | 905 352 | 919 393 | 1.6 | 1 821 | 1 992 | 9.4 |
| GIRASSOL (em grão) | 65 984 | 67 547 | 2.4 | 85 051 | 99 926 | 17.5 | 1 289 | 1 479 | 14.7 |
| GUARANÁ | 12 814 | 13 256 | 3.4 | 3 921 | 4 474 | 14.1 | 306 | 338 | 10.5 |
| JUTA (fibra) | 4 179 | 4 332 | 3.7 | 6 058 | 6 284 | 3.7 | 1 450 | 1 451 | 0.1 |
| LARANJA | 802 820 | 799 356 | -0.4 | 18 059 359 | 18 279 309 | 1.2 | 22 495 | 22 868 | 1.7 |
| MAÇÃ | 36 008 | 37 562 | 4.3 | 861 385 | 1 093 853 | 27.0 | 23 922 | 29 121 | 21.7 |
| MALVA (fibra) | 12 682 | 13 074 | 3.1 | 19 899 | 20 427 | 2.7 | 1 569 | 1 562 | -0.4 |
| MAMONA (baga) | 137 555 | 155 831 | 13.3 | 92 327 | 91 510 | -0.9 | 671 | 587 | -12.5 |
| MANDIOCA | 1 901 561 | 1 944 834 | 2.3 | 26 713 038 | 27 312 946 | 2.2 | 14 048 | 14 044 | -0.0 |
| MILHO (em grão) - TOTAL | 12 602 652 | 13 827 500 | 9.7 | 42 631 977 | 51 589 721 | 21.0 | 3 383 | 3 731 | 10.3 |
| MILHO (em grão) - 1ª safra .. | 9 271 174 | 9 271 859 | 0.0 | 31 403 441 | 36 358 104 | 15.8 | 3 387 | 3 921 | 15.8 |
| MILHO (em grão) - 2ª safra .. | 3 331 478 | 4 555 641 | 36.7 | 11 228 536 | 15 231 617 | 35.7 | 3 370 | 3 343 | -0.8 |
| PIMENTA-DO-REINO | 32 532 | 32 739 | 0.6 | 79 314 | 77 464 | -2.3 | 2 438 | 2 366 | -3.0 |
| SISAL (fibra) | 280 589 | 285 000 | 1.6 | 247 558 | 251 398 | 1.6 | 882 | 882 | - |
| SOJA (em grão) | 22 006 677 | 20 637 643 | -6.2 | 52 355 976 | 58 197 297 | 11.2 | 2 379 | 2 820 | 18.5 |
| SORGO (em grão) | 696 699 | 648 747 | -6.9 | 1 556 016 | 1 385 983 | -10.9 | 2 233 | 2 136 | -4.3 |
| TOMATE | 56 847 | 56 678 | -0.3 | 3 272 927 | 3 364 438 | 2.8 | 57 574 | 59 361 | 3.1 |
| TRIGO (em grão) | 1 558 241 | 1 817 882 | 16.7 | 2 481 831 | 3 998 072 | 61.1 | 1 593 | 2 199 | 38.0 |
| TRITICALE (em grão) | 99 088 | 90 959 | -8.2 | 207 098 | 210 860 | 1.8 | 2 090 | 2 318 | 10.9 |
| UVA | 73 988 | 76 426 | 3.3 | 1 220 187 | 1 341 806 | 10.0 | 16 492 | 17 557 | 6.5 |

NOTA: PARA AS UNIDADES DA FEDERAÇÃO QUE, POR FORÇA DO CALENDÁRIO AGRÍCOLA, AINDA NÃO DISPÕEM DAS ESTIMATIVAS INICIAIS, OS DADOS CORRESPONDEM A UMA PROJEÇÃO OBTIDA A PARTIR DAS INFORMAÇÕES DE ANOS ANTERIORES.

ABACAXI E COCO-DA-BAÍA - PRODUÇÃO EM MIL FRUTOS E RENDIMENTO MÉDIO EM FRUTOS/ha.

FONTE: GRUPO DE COORDENAÇÃO DE ESTATÍSTICAS AGROPECUÁRIAS - GCEA/IBGE, DIRETORIA DE PESQUISAS, COORDENAÇÃO DE AGROPECUÁRIA, LEVANTAMENTO SISTEMÁTICO DA PRODUÇÃO AGRÍCOLA.

COMPARATIVO ENTRE AS INFORMAÇÕES MENSAIS
 ÁREA, PRODUÇÃO E RENDIMENTO MÉDIO DO CONJUNTO DE UNIDADES DA FEDERAÇÃO
 COM INFORMAÇÕES DISPONÍVEIS, SEGUNDO OS PRODUTOS AGRÍCOLAS

| P R O D U T O S A G R Í C O L A S | Á R E A (ha) | | | P R O D U Ç Ã O (t) | | | R E N D I M E N T O M É D I O (kg/ha) | | |
|--------------------------------------|-----------------|------------|------------|------------------------|-------------|------------|--|-----------|------------|
| | MÊS ANTERIOR | MÊS ATUAL | VARIAÇÃO % | MÊS ANTERIOR | MÊS ATUAL | VARIAÇÃO % | MÊS ANTERIOR | MÊS ATUAL | VARIAÇÃO % |
| T O T A L | 60 655 730 | 60 664 101 | 0.0 | .. | .. | .. | .. | .. | .. |
| ABACAXI | 64 079 | 64 615 | 0.8 | 1 745 040 | 1 777 572 | 1.9 | 27 233 | 27 510 | 1.0 |
| ALGODÃO ARBÓREO (em caroço) .. | 929 | 929 | - | 358 | 358 | - | 385 | 385 | - |
| ALGODÃO HERBÁCEO (em caroço) . | 1 106 475 | 1 109 062 | 0.2 | 3 828 456 | 3 853 449 | 0.7 | 3 460 | 3 475 | 0.4 |
| ALHO | 10 311 | 11 035 | 7.0 | 84 710 | 92 934 | 9.7 | 8 215 | 8 422 | 2.5 |
| AMENDOIM (em casca) - TOTAL .. | 103 270 | 103 270 | - | 225 423 | 225 423 | - | 2 183 | 2 183 | - |
| AMENDOIM (em casca) - 1ª safra | 75 060 | 75 060 | - | 180 933 | 180 933 | - | 2 411 | 2 411 | - |
| AMENDOIM (em casca) - 2ª safra | 28 210 | 28 210 | - | 44 490 | 44 490 | - | 1 577 | 1 577 | - |
| ARROZ (em casca) | 2 910 235 | 2 901 232 | -0.3 | 11 218 887 | 11 079 849 | -1.2 | 3 855 | 3 819 | -0.9 |
| AVEIA (em grão) | 126 291 | 125 320 | -0.8 | 245 581 | 243 911 | -0.7 | 1 945 | 1 946 | 0.1 |
| BANANA | 507 373 | 508 845 | 0.3 | 6 924 248 | 6 972 408 | 0.7 | 13 647 | 13 702 | 0.4 |
| BATATA-INGLESA - TOTAL | 144 858 | 143 140 | -1.2 | 3 464 446 | 3 393 957 | -2.0 | 23 916 | 23 711 | -0.9 |
| BATATA-INGLESA - 1ª safra | 73 798 | 73 858 | 0.1 | 1 636 246 | 1 637 446 | 0.1 | 22 172 | 22 170 | -0.0 |
| BATATA-INGLESA - 2ª safra | 43 486 | 43 853 | 0.8 | 1 035 705 | 1 050 848 | 1.5 | 23 817 | 23 963 | 0.6 |
| BATATA-INGLESA - 3ª safra | 27 574 | 25 429 | -7.8 | 792 495 | 705 663 | -11.0 | 28 741 | 27 750 | -3.4 |
| CACAU (em amêndoa) | 650 553 | 660 574 | 1.5 | 218 629 | 221 699 | 1.4 | 336 | 336 | - |
| CAFÉ (em grão) | 2 291 987 | 2 284 413 | -0.3 | 2 177 055 | 2 178 246 | 0.1 | 950 | 954 | 0.4 |
| CANA-DE-AÇÚCAR | 6 720 678 | 6 711 779 | -0.1 | 514 874 790 | 514 079 729 | -0.2 | 76 611 | 76 594 | -0.0 |
| CASTANHA-DE-CAJU | 720 242 | 720 391 | 0.0 | 200 065 | 176 384 | -11.8 | 278 | 245 | -11.9 |
| CEBOLA | 58 907 | 62 624 | 6.3 | 1 225 150 | 1 302 326 | 6.3 | 20 798 | 20 796 | -0.0 |
| CENTEIO (em grão) | 3 656 | 3 656 | - | 4 737 | 4 737 | - | 1 296 | 1 296 | - |
| CEVADA (em grão) | 101 111 | 101 442 | 0.3 | 267 994 | 267 170 | -0.3 | 2 650 | 2 634 | -0.6 |
| COCO-DA-BAÍA | 272 578 | 273 459 | 0.3 | 1 885 944 | 1 847 036 | -2.1 | 6 919 | 6 754 | -2.4 |
| FEIJÃO (em grão) - TOTAL | 3 921 596 | 3 907 467 | -0.4 | 3 367 983 | 3 330 435 | -1.1 | 859 | 852 | -0.8 |
| FEIJÃO (em grão) - 1ª safra .. | 2 302 497 | 2 300 007 | -0.1 | 1 799 352 | 1 792 942 | -0.4 | 781 | 780 | -0.1 |
| FEIJÃO (em grão) - 2ª safra .. | 1 422 968 | 1 415 534 | -0.5 | 1 155 954 | 1 138 762 | -1.5 | 812 | 804 | -1.0 |
| FEIJÃO (em grão) - 3ª safra .. | 196 131 | 191 926 | -2.1 | 412 677 | 398 731 | -3.4 | 2 104 | 2 078 | -1.2 |
| FUMO (em folha) | 474 514 | 461 482 | -2.7 | 926 877 | 919 393 | -0.8 | 1 953 | 1 992 | 2.0 |
| GIRASSOL (em grão) | 68 897 | 67 547 | -2.0 | 101 153 | 99 926 | -1.2 | 1 468 | 1 479 | 0.7 |
| GUARANÁ | 13 254 | 13 256 | 0.0 | 4 473 | 4 474 | 0.0 | 337 | 338 | 0.3 |
| JUTA (fibra) | 4 342 | 4 332 | -0.2 | 6 333 | 6 284 | -0.8 | 1 459 | 1 451 | -0.5 |
| LARANJA | 799 343 | 799 356 | 0.0 | 18 274 929 | 18 279 309 | 0.0 | 22 862 | 22 868 | 0.0 |
| MAÇÃ | 37 455 | 37 562 | 0.3 | 1 113 796 | 1 093 853 | -1.8 | 29 737 | 29 121 | -2.1 |
| MALVA (fibra) | 12 918 | 13 074 | 1.2 | 20 325 | 20 427 | 0.5 | 1 573 | 1 562 | -0.7 |
| MAMONA (baga) | 153 784 | 155 831 | 1.3 | 90 320 | 91 510 | 1.3 | 587 | 587 | - |
| MANDIOCA | 1 936 050 | 1 944 834 | 0.5 | 27 446 726 | 27 312 946 | -0.5 | 14 177 | 14 044 | -0.9 |
| MILHO (em grão) - TOTAL | 13 819 051 | 13 827 500 | 0.1 | 51 574 841 | 51 589 721 | 0.0 | 3 732 | 3 731 | -0.0 |
| MILHO (em grão) - 1ª safra ... | 9 274 413 | 9 271 859 | -0.0 | 36 318 572 | 36 358 104 | 0.1 | 3 916 | 3 921 | 0.1 |
| MILHO (em grão) - 2ª safra ... | 4 544 638 | 4 555 641 | 0.2 | 15 256 269 | 15 231 617 | -0.2 | 3 357 | 3 343 | -0.4 |
| PIMENTA-DO-REINO | 32 956 | 32 739 | -0.7 | 78 967 | 77 464 | -1.9 | 2 396 | 2 366 | -1.3 |
| SISAL (fibra) | 287 103 | 285 000 | -0.7 | 255 446 | 251 398 | -1.6 | 890 | 882 | -0.9 |
| SOJA (em grão) | 20 627 804 | 20 637 643 | 0.0 | 58 255 667 | 58 197 297 | -0.1 | 2 824 | 2 820 | -0.1 |
| SORGO (em grão) | 622 245 | 648 747 | 4.3 | 1 333 265 | 1 385 983 | 4.0 | 2 143 | 2 136 | -0.3 |
| TOMATE | 56 707 | 56 678 | -0.1 | 3 320 437 | 3 364 438 | 1.3 | 58 554 | 59 361 | 1.4 |
| TRIGO (em grão) | 1 824 999 | 1 817 882 | -0.4 | 3 953 223 | 3 998 072 | 1.1 | 2 166 | 2 199 | 1.5 |
| TRITICALE (em grão) | 92 797 | 90 959 | -2.0 | 212 741 | 210 860 | -0.9 | 2 293 | 2 318 | 1.1 |
| UVA | 76 382 | 76 426 | 0.1 | 1 341 374 | 1 341 806 | 0.0 | 17 561 | 17 557 | -0.0 |

NOTA: PARA AS UNIDADES DA FEDERAÇÃO QUE, POR FORÇA DO CALENDÁRIO AGRÍCOLA, AINDA NÃO DISPÕEM DAS ESTIMATIVAS INICIAIS, OS DADOS CORRESPONDEM A UMA PROJEÇÃO OBTIDA A PARTIR DAS INFORMAÇÕES DE ANOS ANTERIORES.

ABACAXI E COCO-DA-BAÍA - PRODUÇÃO EM MIL FRUTOS E RENDIMENTO MÉDIO EM FRUTOS/ha.

FONTE: GRUPO DE COORDENAÇÃO DE ESTATÍSTICAS AGROPECUÁRIAS - GCEA/IBGE, DIRETORIA DE PESQUISAS, COORDENAÇÃO DE AGROPECUÁRIA, LEVANTAMENTO SISTEMÁTICO DA PRODUÇÃO AGRÍCOLA.

PRODUÇÃO AGRÍCOLA - B R A S I L
ÁREA PLANTADA NO DECÊNIO 1997 - 2006
SEGUNDO OS PRODUTOS AGRÍCOLAS

| P R O D U T O S | Á R E A P L A N T A D A (h a) | | | | | | | | | |
|-----------------------------------|---------------------------------|----------------------|----------------------|----------------------|----------------------|----------------------|----------------------|----------------------|----------------------|----------------------|
| | S A F R A 1 9 9 7 | S A F R A 1 9 9 8 | S A F R A 1 9 9 9 | S A F R A 2 0 0 0 | S A F R A 2 0 0 1 | S A F R A 2 0 0 2 | S A F R A 2 0 0 3 | S A F R A 2 0 0 4 | S A F R A 2 0 0 5 | S A F R A 2 0 0 6 |
| T O T A L | 47 560 072 | 47 784 331 | 49 960 422 | 51 034 686 | 50 827 148 | 53 717 913 | 57 621 869 | 62 205 314 | 63 462 203 | 62 979 516 |
| ABACAXI | 55 029 | 56 632 | 59 455 | 62 976 | 63 282 | 62 862 | 58 155 | 59 353 | 61 992 | 76 409 |
| ALGODÃO ARBÓREO (em caroço)..... | 14 165 | 9 928 | 7 610 | 13 678 | 9 270 | 7 796 | 5 692 | 7 105 | 5 536 | 1 367 |
| ALGODÃO HERBÁCEO (em caroço)..... | 623 035 | 862 521 | 686 322 | 811 848 | 893 090 | 763 992 | 719 074 | 1 159 677 | 1 265 618 | 910 782 |
| ALHO | 12 906 | 10 883 | 12 098 | 13 269 | 14 349 | 15 760 | 15 099 | 10 517 | 10 362 | 10 458 |
| AMENDOIM (em casca) - TOTAL | 88 547 | 102 086 | 101 493 | 104 972 | 105 115 | 97 125 | 89 211 | 105 434 | 136 429 | 106 207 |
| ARROZ (em casca) | 3 093 802 | 3 155 305 | 3 851 178 | 3 704 863 | 3 171 110 | 3 175 772 | 3 193 936 | 3 774 215 | 3 999 315 | 3 003 498 |
| AVEIA (em grão) | 204 668 | 202 472 | 219 963 | 230 513 | 257 596 | 264 438 | 297 872 | 349 176 | 369 961 | 325 284 |
| BANANA | 546 435 | 536 402 | 536 441 | 533 593 | 516 655 | 514 647 | 514 549 | 495 385 | 496 287 | 526 474 |
| BATATA-INGLESA - TOTAL | 175 473 | 179 456 | 176 738 | 152 242 | 154 176 | 161 139 | 151 982 | 142 781 | 142 623 | 140 748 |
| CACAU (em amêndoa) | 715 928 | 710 496 | 681 670 | 707 487 | 666 338 | 680 216 | 605 930 | 659 758 | 675 098 | 672 677 |
| CAFÉ (*) | 2 000 766 | 2 077 433 | 2 233 987 | 2 292 165 | 2 356 950 | 2 429 206 | 2 408 023 | 2 389 598 | 2 333 303 | 2 519 939 |
| CANA-DE-AÇÚCAR | 4 881 648 | 5 049 953 | 4 975 189 | 4 879 841 | 5 022 187 | 5 206 736 | 5 377 216 | 5 633 700 | 5 815 151 | 7 086 671 |
| CASTANHA-DE-CAJÚ | 583 010 | 630 185 | 624 541 | 652 599 | 653 264 | 673 115 | 682 516 | 691 331 | 700 433 | 719 367 |
| CEBOLA | 68 013 | 68 102 | 66 797 | 66 515 | 64 421 | 69 024 | 69 414 | 58 361 | 58 499 | 57 229 |
| CENTEIO (em grão) | 9 449 | 10 122 | 6 554 | 7 156 | 6 943 | 5 320 | 2 813 | 3 402 | 4 683 | 3 825 |
| CEVADA (em grão) | 129 396 | 157 380 | 137 274 | 149 677 | 144 345 | 155 861 | 119 434 | 142 194 | 144 511 | 90 842 |
| COCO-DA-BAÍÁ | 231 485 | 239 893 | 251 908 | 266 577 | 275 551 | 280 835 | 281 630 | 288 142 | 292 200 | 293 163 |
| FEIJÃO (em grão) - TOTAL | 4 513 868 | 3 882 603 | 4 670 257 | 4 441 431 | 3 878 333 | 4 321 809 | 4 378 213 | 4 325 777 | 3 965 847 | 4 226 035 |
| FUMO (em folha) | 338 240 | 358 155 | 341 731 | 310 633 | 305 676 | 344 798 | 392 925 | 462 391 | 494 318 | 499 485 |
| GIRASSOL (em grão) | - | - | - | - | - | - | - | - | 48 668 | 65 984 |
| GUARANÁ | 9 591 | 10 491 | 14 094 | 12 043 | 11 703 | 14 332 | 14 395 | 14 108 | 15 540 | 15 300 |
| JUTA (fibra) | 486 | 1 130 | 1 277 | 1 355 | 1 204 | 1 094 | 1 094 | 1 513 | 4 183 | 4 561 |
| LARANJA | 988 421 | 1 024 494 | 1 029 249 | 857 458 | 825 200 | 831 060 | 836 689 | 823 902 | 806 338 | 918 239 |
| MAÇÃ | 26 471 | 26 551 | 28 587 | 30 048 | 30 968 | 31 519 | 31 532 | 32 993 | 35 493 | 37 535 |
| MALVA (fibra) | 2 632 | 6 588 | 5 581 | 4 901 | 5 395 | 5 994 | 6 556 | 7 174 | 12 628 | 12 981 |
| MAMONA (baga)..... | 153 181 | 136 381 | 113 185 | 214 485 | 176 528 | 145 912 | 134 485 | 176 090 | 242 057 | 141 674 |
| MANDIOCA | 1 639 921 | 1 643 919 | 1 635 933 | 1 736 240 | 1 734 879 | 1 744 392 | 1 647 935 | 1 776 967 | 1 929 672 | 2 434 887 |
| MILHO (em grão) - TOTAL | 12 825 504 | 11 234 423 | 12 418 490 | 12 648 005 | 12 906 390 | 12 294 910 | 13 343 992 | 12 864 838 | 12 249 101 | 12 980 692 |
| PIMENTA-DO-REINO | 12 414 | 11 317 | 13 399 | 16 377 | 20 750 | 24 570 | 25 969 | 26 718 | 31 589 | 32 896 |
| SISAL (fibra) | 165 053 | 170 137 | 192 270 | 204 514 | 218 771 | 215 215 | 225 918 | 239 124 | 240 219 | 297 478 |
| SOJA (em grão) | 11 508 120 | 13 319 749 | 13 069 793 | 13 693 677 | 13 977 551 | 16 382 035 | 18 527 544 | 21 601 340 | 23 426 756 | 22 042 844 |
| SORGO (em grão) | 274 728 | 349 547 | 416 443 | 561 121 | 508 380 | 515 643 | 767 937 | 939 371 | 814 457 | 704 956 |
| TOMATE | 66 162 | 64 709 | 66 112 | 56 866 | 57 660 | 62 647 | 63 611 | 60 365 | 60 639 | 56 966 |
| TRIGO (em grão) | 1 544 489 | 1 423 789 | 1 254 275 | 1 535 723 | 1 729 808 | 2 151 831 | 2 562 067 | 2 810 874 | 2 363 390 | 1 769 585 |
| TRITICALE (em grão) | - | - | - | - | - | - | - | - | 136 085 | 104 928 |
| UVA | 57 036 | 61 099 | 60 528 | 59 838 | 63 310 | 66 308 | 68 461 | 71 640 | 73 222 | 87 550 |

FONTE: COAGRO - PRODUÇÃO AGRÍCOLA MUNICIPAL - PAM 1997 a 2005

(*) O CAFÉ ATÉ 2001 FOI LEVANTADO EM COCO. A PARTIR DE 2002 PASSOU A SER PUBLICADO COMO CAFÉ (em grão).

PRODUÇÃO AGRÍCOLA - B R A S I L
ÁREA COLHIDA NO DECÊNIO 1997 - 2006
SEGUNDO OS PRODUTOS AGRÍCOLAS

| P R O D U T O S | Á R E A C O L H I D A (h a) | | | | | | | | | |
|-----------------------------------|-------------------------------|----------------------|----------------------|----------------------|----------------------|----------------------|----------------------|----------------------|----------------------|----------------------|
| | S A F R A 1 9 9 7 | S A F R A 1 9 9 8 | S A F R A 1 9 9 9 | S A F R A 2 0 0 0 | S A F R A 2 0 0 1 | S A F R A 2 0 0 2 | S A F R A 2 0 0 3 | S A F R A 2 0 0 4 | S A F R A 2 0 0 5 | S A F R A 2 0 0 6 |
| T O T A L | 46 885 715 | 46 106 741 | 48 291 342 | 49 434 758 | 49 547 006 | 52 398 427 | 56 852 400 | 61 190 059 | 61 825 819 | 60 127 579 |
| ABACAXI | 53 567 | 54 998 | 56 917 | 60 406 | 62 597 | 61 127 | 57 986 | 59 163 | 61 787 | 61 326 |
| ALGODÃO ARBÓREO (em caroço)..... | 12 146 | 8 335 | 7 485 | 13 626 | 8 607 | 7 751 | 5 276 | 7 064 | 5 013 | 1 326 |
| ALGODÃO HERBÁCEO (em caroço)..... | 620 417 | 825 029 | 669 313 | 801 618 | 875 047 | 760 431 | 712 556 | 1 150 040 | 1 258 308 | 898 335 |
| ALHO | 12 903 | 10 879 | 12 093 | 13 269 | 14 297 | 15 715 | 15 099 | 10 517 | 10 362 | 10 454 |
| AMENDOIM (em casca) - TOTAL | 88 472 | 102 045 | 101 218 | 104 948 | 105 000 | 97 093 | 89 174 | 104 501 | 136 048 | 106 187 |
| ARROZ (em casca) | 3 058 127 | 3 062 195 | 3 813 266 | 3 664 804 | 3 142 636 | 3 145 868 | 3 180 859 | 3 733 148 | 3 915 855 | 2 974 596 |
| AVEIA (em grão) | 196 803 | 188 822 | 218 863 | 182 010 | 257 481 | 254 663 | 297 083 | 347 126 | 367 921 | 309 898 |
| BANANA | 532 745 | 518 433 | 518 584 | 524 750 | 510 290 | 503 023 | 509 588 | 491 042 | 491 180 | 504 074 |
| BATATA-INGLESA - TOTAL | 174 830 | 177 972 | 176 481 | 151 731 | 153 974 | 161 124 | 151 850 | 142 704 | 142 219 | 140 731 |
| CACAU (em amêndoa) | 715 671 | 709 798 | 681 120 | 705 965 | 665 809 | 582 315 | 590 945 | 638 825 | 625 384 | 627 276 |
| CAFÉ (*) | 1 988 186 | 2 070 409 | 2 222 926 | 2 267 968 | 2 336 027 | 2 370 908 | 2 395 501 | 2 368 040 | 2 325 920 | 2 325 261 |
| CANA-DE-AÇÚCAR | 4 814 084 | 4 985 819 | 4 898 844 | 4 804 511 | 4 957 594 | 5 100 485 | 5 371 020 | 5 631 741 | 5 805 518 | 6 152 929 |
| CASTANHA-DE-CAJU | 582 210 | 621 419 | 612 735 | 651 169 | 638 556 | 665 014 | 682 503 | 691 059 | 700 367 | 698 250 |
| CEBOLA | 67 763 | 67 745 | 66 169 | 66 505 | 63 929 | 68 869 | 68 790 | 58 361 | 58 388 | 57 209 |
| CENTEIO (em grão) | 8 224 | 9 907 | 6 554 | 6 755 | 6 943 | 4 847 | 2 738 | 3 402 | 4 543 | 2 842 |
| CEVADA (em grão) | 127 633 | 156 005 | 137 224 | 145 507 | 142 985 | 147 397 | 119 224 | 142 144 | 144 511 | 81 747 |
| COCO-DA-BAÍIA | 231 039 | 239 462 | 250 116 | 264 311 | 273 338 | 276 598 | 280 382 | 285 243 | 290 515 | 280 158 |
| FEIJÃO (em grão) - TOTAL | 4 401 770 | 3 313 621 | 4 154 194 | 4 332 545 | 3 449 611 | 4 140 528 | 4 090 568 | 3 978 660 | 3 748 656 | 4 016 797 |
| FUMO (em folha) | 338 059 | 353 679 | 341 591 | 310 462 | 302 559 | 344 080 | 392 619 | 462 265 | 493 761 | 497 267 |
| GIRASSOL (em grão) | - | - | - | - | - | - | - | - | 47 792 | 65 984 |
| GUARANÁ | 9 529 | 10 454 | 14 082 | 12 013 | 11 668 | 12 187 | 12 529 | 13 015 | 12 881 | 12 814 |
| JUTA (fibra) | 429 | 687 | 1 070 | 1 114 | 954 | 987 | 1 047 | 1 513 | 4 168 | 4 179 |
| LARANJA | 985 521 | 1 018 576 | 1 026 496 | 856 422 | 824 665 | 828 846 | 836 041 | 823 220 | 805 665 | 802 820 |
| MAÇÃ | 26 418 | 26 318 | 28 555 | 30 043 | 30 938 | 31 519 | 31 532 | 32 993 | 35 493 | 36 008 |
| MALVA (fibra) | 2 587 | 4 975 | 4 439 | 3 759 | 4 810 | 5 844 | 6 421 | 7 094 | 12 489 | 12 682 |
| MAMONA (baga)..... | 153 138 | 63 233 | 103 763 | 208 538 | 171 618 | 136 109 | 133 879 | 172 704 | 230 911 | 137 555 |
| MANDIOCA | 1 551 971 | 1 578 879 | 1 571 167 | 1 708 875 | 1 667 183 | 1 675 274 | 1 633 568 | 1 754 875 | 1 901 535 | 1 901 561 |
| MILHO (em grão) - TOTAL | 12 562 130 | 10 585 498 | 11 611 483 | 11 890 376 | 12 330 275 | 11 750 889 | 12 965 678 | 12 410 677 | 11 549 425 | 12 602 652 |
| PIMENTA-DO-REINO | 12 040 | 11 175 | 13 313 | 16 217 | 20 739 | 23 365 | 25 628 | 26 635 | 31 832 | 32 532 |
| SISAL (fibra) | 152 923 | 161 277 | 182 700 | 194 514 | 204 233 | 202 805 | 221 638 | 233 224 | 240 019 | 280 589 |
| SOJA (em grão) | 11 486 478 | 13 303 656 | 13 061 410 | 13 656 771 | 13 974 299 | 16 365 441 | 18 524 769 | 21 538 990 | 22 948 874 | 22 006 677 |
| SORGO (em grão) | 274 623 | 331 967 | 352 394 | 528 061 | 490 191 | 423 603 | 753 767 | 931 061 | 789 186 | 696 699 |
| TOMATE | 65 052 | 63 901 | 65 634 | 56 720 | 57 488 | 62 520 | 63 479 | 60 152 | 60 526 | 56 847 |
| TRIGO (em grão) | 1 521 545 | 1 408 852 | 1 249 764 | 1 138 687 | 1 727 392 | 2 104 902 | 2 560 231 | 2 807 224 | 2 360 696 | 1 558 241 |
| TRITICALE (em grão) | - | - | - | - | - | - | - | - | 134 868 | 99 088 |
| UVA | 56 682 | 60 721 | 59 379 | 59 788 | 63 273 | 66 300 | 68 432 | 71 637 | 73 203 | 73 988 |

FONTE: COAGRO - PRODUÇÃO AGRÍCOLA MUNICIPAL - PAM 1997 a 2005

(*) O CAFÉ ATÉ 2001 FOI LEVANTADO EM COCO. A PARTIR DE 2002 PASSOU A SER PUBLICADO COMO CAFÉ (em grão).

PRODUÇÃO AGRÍCOLA - B R A S I L
 PRODUÇÃO OBTIDA NO DECÊNIO 1997 - 2006
 SEGUNDO OS PRODUTOS AGRÍCOLAS

| P R O D U T O S | P R O D U Ç Ã O O B T I D A (t) | | | | | | | | | |
|-----------------------------------|-----------------------------------|----------------------|----------------------|----------------------|----------------------|----------------------|----------------------|----------------------|----------------------|----------------------|
| | S A F R A 1 9 9 7 | S A F R A 1 9 9 8 | S A F R A 1 9 9 9 | S A F R A 2 0 0 0 | S A F R A 2 0 0 1 | S A F R A 2 0 0 2 | S A F R A 2 0 0 3 | S A F R A 2 0 0 4 | S A F R A 2 0 0 5 | S A F R A 2 0 0 6 |
| ABACAXI | 1 073 263 | 1 113 219 | 1 247 157 | 1 335 792 | 1 430 018 | 1 433 234 | 1 440 013 | 1 477 299 | 1 528 313 | 1 658 077 |
| ALGODÃO ARBÓREO (em caroço)..... | 1 661 | 975 | 1 336 | 7 885 | 2 762 | 4 105 | 2 424 | 2 902 | 2 123 | 675 |
| ALGODÃO HERBÁCEO (em caroço)..... | 821 271 | 1 172 017 | 1 477 030 | 2 007 102 | 2 643 506 | 2 166 014 | 2 199 268 | 3 798 480 | 3 666 160 | 2 882 482 |
| ALHO | 60 749 | 55 217 | 69 787 | 84 141 | 101 917 | 114 436 | 123 099 | 85 597 | 86 199 | 87 749 |
| AMENDOIM (em casca) - TOTAL | 141 255 | 193 154 | 179 421 | 187 890 | 201 748 | 195 284 | 187 719 | 236 488 | 315 239 | 239 024 |
| ARROZ (em casca) | 8 351 665 | 7 716 090 | 11 709 694 | 11 134 588 | 10 184 027 | 10 457 093 | 10 334 603 | 13 277 008 | 13 192 863 | 11 505 327 |
| AVEIA (em grão) | 228 741 | 207 251 | 288 058 | 214 276 | 342 386 | 298 686 | 435 092 | 459 526 | 522 428 | 381 937 |
| BANANA | 541 236 | 532 220 | 546 894 | 566 336 | 6 176 963 | 6 422 855 | 6 800 981 | 6 583 564 | 6 703 400 | 7 088 021 |
| BATATA-INGLESA - TOTAL | 2 670 493 | 2 784 181 | 2 904 950 | 2 606 932 | 2 848 624 | 3 126 411 | 3 089 016 | 3 047 083 | 3 130 174 | 3 137 782 |
| BACAU (em amêndoa) | 277 966 | 280 801 | 205 003 | 196 788 | 185 662 | 174 196 | 170 004 | 196 005 | 208 620 | 199 412 |
| CAFÉ (*) | 2 457 025 | 3 378 731 | 3 263 388 | 3 807 124 | 3 639 136 | 2 649 609 | 1 987 074 | 2 465 710 | 2 140 169 | 2 592 592 |
| CANA-DE-AÇÚCAR | 331 612 687 | 345 254 972 | 333 847 720 | 326 121 011 | 344 281 802 | 364 391 016 | 396 012 158 | 415 205 835 | 422 956 646 | 455 291 462 |
| CASTANHA-DE-CAJU | 125 397 | 54 124 | 145 437 | 138 608 | 124 073 | 164 539 | 183 094 | 187 839 | 152 751 | 236 140 |
| CEBOLA | 881 134 | 838 232 | 988 658 | 1 156 332 | 1 050 348 | 1 222 124 | 1 229 848 | 1 157 562 | 1 137 684 | 1 174 746 |
| CENTEIO (em grão) | 7 145 | 8 003 | 8 510 | 6 948 | 8 296 | 5 073 | 3 814 | 4 315 | 6 109 | 2 181 |
| CEVADA (em grão) | 258 847 | 300 389 | 321 789 | 282 826 | 297 798 | 244 600 | 345 320 | 397 160 | 326 251 | 201 102 |
| COCO-DA-BAÍA | 967 313 | 1 026 604 | 1 206 644 | 1 301 411 | 1 420 547 | 1 928 236 | 1 985 661 | 2 078 226 | 2 079 291 | 1 858 127 |
| FEIJÃO (em grão) - TOTAL | 2 840 243 | 2 191 153 | 2 830 915 | 3 056 289 | 2 453 419 | 3 064 228 | 3 302 038 | 2 967 007 | 3 021 641 | 3 436 530 |
| FUMO (em folha) | 596 952 | 505 353 | 629 525 | 579 727 | 568 505 | 670 309 | 656 200 | 921 281 | 889 426 | 905 352 |
| GIRASSOL (em grão) | - | - | - | - | - | - | - | - | 60 735 | 85 051 |
| GUARANÁ | 2 728 | 3 643 | 5 441 | 4 274 | 3 935 | 4 032 | 3 744 | 3 844 | 2 995 | 3 921 |
| JUTA (fibra) | 568 | 873 | 1 417 | 1 333 | 1 308 | 1 459 | 1 485 | 2 326 | 5 936 | 6 058 |
| LARANJA | 115 234 005 | 104 252 518 | 114 397 800 | 106 651 289 | 16 983 247 | 18 530 625 | 16 917 558 | 18 313 717 | 17 853 443 | 18 059 359 |
| MAÇÃ | 3 967 923 | 3 957 183 | 4 688 577 | 5 766 347 | 716 030 | 857 388 | 841 821 | 980 203 | 850 535 | 861 385 |
| MALVA (fibra) | 3 585 | 7 578 | 6 529 | 5 947 | 5 869 | 8 608 | 8 979 | 10 319 | 20 164 | 19 899 |
| MAMONA (baga)..... | 97 445 | 16 683 | 33 357 | 116 017 | 99 941 | 170 897 | 83 682 | 138 745 | 168 802 | 92 327 |
| MANDIOCA | 19 896 205 | 19 502 717 | 20 864 340 | 23 040 670 | 22 577 142 | 23 065 577 | 21 961 082 | 23 926 553 | 25 872 015 | 26 713 038 |
| MILHO (em grão) - TOTAL | 32 948 044 | 29 601 753 | 32 239 479 | 32 321 000 | 41 955 265 | 35 932 962 | 48 327 323 | 41 787 558 | 35 113 312 | 42 631 977 |
| PIMENTA-DO-REINO | 22 359 | 23 050 | 27 727 | 38 685 | 50 140 | 58 588 | 67 197 | 65 800 | 79 102 | 79 314 |
| SISAL (fibra) | 137 887 | 115 816 | 193 673 | 194 463 | 181 475 | 171 266 | 187 008 | 199 135 | 206 974 | 247 558 |
| SOJA (em grão) | 26 391 448 | 31 307 440 | 30 987 476 | 32 820 826 | 37 881 339 | 42 124 898 | 51 919 440 | 49 549 941 | 51 182 074 | 52 355 976 |
| SORGO (em grão) | 542 581 | 589 827 | 553 644 | 792 759 | 914 380 | 786 757 | 1 804 919 | 2 158 872 | 1 522 839 | 1 556 016 |
| TOMATE | 2 717 965 | 2 784 111 | 3 305 053 | 3 004 797 | 3 103 293 | 3 652 923 | 3 708 602 | 3 515 567 | 3 452 973 | 3 272 927 |
| TRIGO (em grão) | 2 489 070 | 2 269 847 | 2 461 856 | 1 725 792 | 3 364 949 | 3 105 658 | 6 153 500 | 5 818 846 | 4 658 790 | 2 481 831 |
| TRITICALE (em grão) | - | - | - | - | - | - | - | - | 278 333 | 207 098 |
| UVA | 890 708 | 774 352 | 931 500 | 1 024 482 | 1 058 489 | 1 148 648 | 1 067 422 | 1 291 382 | 1 232 564 | 1 220 187 |

FONTE: COAGRO - PRODUÇÃO AGRÍCOLA MUNICIPAL - PAM 1997 a 2005

NOTA: ABACAXI, COCO-DA-BAÍA, LARANJA E MAÇÃ - PRODUÇÃO EM MIL FRUTOS; BANANA - PRODUÇÃO EM MIL CACHOS.

A PARTIR DA SAFRA 2001, BANANA, LARANJA E MAÇÃ PASSAM A SER LEVANTADOS EM TONELADAS.

(*) O CAFÉ ATÉ 2001 FOI LEVANTADO EM COCO. A PARTIR DE 2002 PASSOU A SER PUBLICADO COMO CAFÉ (em grão).

PRODUÇÃO AGRÍCOLA - B R A S I L
 RENDIMENTO MÉDIO OBTIDO 1997 - 2006
 SEGUNDO OS PRODUTOS AGRÍCOLAS

| P R O D U T O S | R E N D I M E N T O M É D I O O B T I D O (K g / h a) | | | | | | | | | |
|-----------------------------------|---|----------------------|----------------------|----------------------|----------------------|----------------------|----------------------|----------------------|----------------------|----------------------|
| | S A F R A 1 9 9 7 | S A F R A 1 9 9 8 | S A F R A 1 9 9 9 | S A F R A 2 0 0 0 | S A F R A 2 0 0 1 | S A F R A 2 0 0 2 | S A F R A 2 0 0 3 | S A F R A 2 0 0 4 | S A F R A 2 0 0 5 | S A F R A 2 0 0 6 |
| ABACAXI | 20 036 | 20 241 | 21 912 | 22 114 | 22 845 | 23 447 | 24 834 | 24 970 | 24 735 | 27 037 |
| ALGODÃO ARBÓREO (em caroço)..... | 137 | 117 | 178 | 579 | 321 | 530 | 459 | 411 | 423 | 509 |
| ALGODÃO HERBÁCEO (em caroço)..... | 1 324 | 1 421 | 2 207 | 2 504 | 3 021 | 2 848 | 3 086 | 3 303 | 2 914 | 3 209 |
| ALHO | 4 708 | 5 076 | 5 771 | 6 341 | 7 129 | 7 282 | 8 153 | 8 139 | 8 319 | 8 394 |
| AMENDOIM (em casca) - TOTAL | 1 597 | 1 893 | 1 773 | 1 790 | 1 921 | 2 011 | 2 105 | 2 263 | 2 317 | 2 251 |
| ARROZ (em casca) | 2 731 | 2 520 | 3 071 | 3 038 | 3 241 | 3 324 | 3 249 | 3 557 | 3 369 | 3 868 |
| AVEIA (em grão) | 1 162 | 1 098 | 1 316 | 1 177 | 1 330 | 1 173 | 1 465 | 1 324 | 1 420 | 1 232 |
| BANANA | 1 016 | 1 027 | 1 055 | 1 079 | 12 105 | 12 769 | 13 346 | 13 407 | 13 648 | 14 061 |
| BATATA-INGLESA - TOTAL | 15 275 | 15 644 | 16 460 | 17 181 | 18 501 | 19 404 | 20 343 | 21 352 | 22 010 | 22 296 |
| CACAU (em amêndoa) | 388 | 396 | 301 | 279 | 279 | 299 | 288 | 307 | 334 | 318 |
| CAFÉ (*) | 1 236 | 1 632 | 1 468 | 1 679 | 1 558 | 1 118 | 830 | 1 041 | 920 | 1 115 |
| CANA-DE-AÇÚCAR | 68 884 | 69 247 | 68 148 | 67 878 | 69 445 | 71 442 | 73 731 | 73 726 | 72 854 | 73 996 |
| CASTANHA-DE-CAJU | 215 | 87 | 237 | 213 | 194 | 247 | 268 | 272 | 218 | 338 |
| CEBOLA | 13 003 | 12 373 | 14 941 | 17 387 | 16 430 | 17 746 | 17 878 | 19 835 | 19 485 | 20 534 |
| CENTEIO (em grão) | 869 | 808 | 1 298 | 1 029 | 1 195 | 1 047 | 1 393 | 1 268 | 1 345 | 767 |
| CEVADA (em grão) | 2 028 | 1 926 | 2 345 | 1 944 | 2 083 | 1 659 | 2 896 | 2 794 | 2 258 | 2 460 |
| COCO-DA-BAÍA | 4 187 | 4 287 | 4 824 | 4 924 | 5 197 | 6 971 | 7 082 | 7 286 | 7 157 | 6 632 |
| FEIJÃO (em grão) - TOTAL | 645 | 661 | 681 | 705 | 711 | 740 | 807 | 746 | 806 | 856 |
| FUMO (em folha) | 1 766 | 1 429 | 1 843 | 1 867 | 1 879 | 1 948 | 1 671 | 1 993 | 1 801 | 1 821 |
| GIRASSOL (em grão) | - | - | - | - | - | - | - | - | 1 271 | 1 289 |
| GUARANÁ | 286 | 348 | 386 | 356 | 337 | 331 | 299 | 295 | 233 | 306 |
| JUTA (fibra) | 1 324 | 1 271 | 1 324 | 1 197 | 1 371 | 1 478 | 1 418 | 1 537 | 1 424 | 1 450 |
| LARANJA | 116 927 | 102 351 | 111 445 | 124 531 | 20 594 | 22 357 | 20 235 | 22 246 | 22 160 | 22 495 |
| MAÇÃ | 150 198 | 150 360 | 164 195 | 191 936 | 23 144 | 27 202 | 26 697 | 29 709 | 23 963 | 23 922 |
| MALVA (fibra) | 1 386 | 1 523 | 1 471 | 1 582 | 1 220 | 1 473 | 1 398 | 1 455 | 1 615 | 1 569 |
| MAMONA (baga)..... | 636 | 264 | 321 | 556 | 582 | 1 256 | 625 | 803 | 731 | 671 |
| MANDIOCA | 12 820 | 12 352 | 13 280 | 13 483 | 13 542 | 13 768 | 13 444 | 13 634 | 13 606 | 14 048 |
| MILHO (em grão) - TOTAL | 2 623 | 2 796 | 2 777 | 2 718 | 3 403 | 3 058 | 3 727 | 3 367 | 3 040 | 3 383 |
| PIMENTA-DO-REINO | 1 857 | 2 063 | 2 083 | 2 385 | 2 418 | 2 508 | 2 622 | 2 470 | 2 485 | 2 438 |
| SISAL (fibra) | 902 | 718 | 1 060 | 1 000 | 889 | 844 | 844 | 854 | 862 | 882 |
| SOJA (em grão) | 2 298 | 2 353 | 2 372 | 2 403 | 2 711 | 2 574 | 2 803 | 2 300 | 2 230 | 2 379 |
| SORGO (em grão) | 1 976 | 1 777 | 1 571 | 1 501 | 1 865 | 1 857 | 2 395 | 2 319 | 1 930 | 2 233 |
| TOMATE | 41 781 | 43 569 | 50 356 | 52 976 | 53 982 | 58 428 | 58 423 | 58 445 | 57 049 | 57 574 |
| TRIGO (em grão) | 1 636 | 1 611 | 1 970 | 1 516 | 1 948 | 1 475 | 2 403 | 2 073 | 1 973 | 1 593 |
| TRITICALE (em grão) | - | - | - | - | - | - | - | - | 2 064 | 2 090 |
| UVA | 15 714 | 12 753 | 15 687 | 17 135 | 16 729 | 17 325 | 15 598 | 18 027 | 16 838 | 16 492 |

FONTE: COAGRO - PRODUÇÃO AGRÍCOLA MUNICIPAL - PAM 1997 a 2005

NOTA: ABACAXI, COCO-DA-BAÍA E LARANJA - RENDIMENTO MÉDIO EM FRUTOS/ha; BANANA - RENDIMENTO MÉDIO CACHOS/ha.
 A PARTIR DA SAFRA 2001, BANANA, LARANJA E MAÇÃ PASSAM A SER LEVANTADOS EM Kg/ha.

(*) O CAFÉ ATÉ 2001 FOI LEVANTADO EM COCO. A PARTIR DE 2002 PASSOU A SER PUBLICADO COMO CAFÉ (em grão).

ABACAXI

| GRANDES REGIÕES E UNIDADES DA FEDERAÇÃO | SITUAÇÃO DA CULTURA | VARIÁVEL | SAFRA 2006 | S A F R A 2007 | | VARIÇÃO (%) | | PARTICIPAÇÃO (%) | |
|---|---------------------------|------------|------------|----------------|-----------|-------------|-----|------------------|---------------|
| | | | | MÊS ANTERIOR | MÊS ATUAL | (1) | (2) | SAFRA 2006 | SAFRA 2007 |
| | | | | | | | | | |
| TOTAL | P | ÁREA I | 76 409 | 77 721 | 78 251 | 2.4 | 0.7 | 100.0 | 100.0 |
| | | ÁREA II | 61 326 | 64 079 | 64 615 | 5.4 | 0.8 | 100.0 | 100.0 |
| | | PRODUÇÃO | 1 658 077 | 1 745 040 | 1 777 572 | 7.2 | 1.9 | 100.0 | 100.0 |
| | | REND.MÉDIO | 27 037 | 27 233 | 27 510 | 1.7 | 1.0 | - | - |
| NORTE | P | ÁREA I | 17 547 | 18 859 | 19 378 | 10.4 | 2.8 | 23.0 | 24.8 |
| | | ÁREA II | 16 449 | 17 631 | 18 160 | 10.4 | 3.0 | 26.8 | 28.1 |
| | | PRODUÇÃO | 398 415 | 428 241 | 460 566 | 15.6 | 7.5 | 24.0 | 25.9 |
| | | REND.MÉDIO | 24 221 | 24 289 | 25 362 | 4.7 | 4.4 | - | - |
| RORAIMA | P | ÁREA I | 201 | 201 | 201 | - | - | 0.3 | 0.3 |
| | | ÁREA II | 130 | 130 | 130 | - | - | 0.2 | 0.2 |
| | | PRODUÇÃO | 911 | 911 | 911 | - | - | 0.1 | 0.1 |
| | | REND.MÉDIO | 7 008 | 7 008 | 7 008 | - | - | - | - |
| PARÁ | P | ÁREA I | 14 052 | 15 263 | 15 782 | 12.3 | 3.4 | 18.4 | 20.2 |
| | | ÁREA II | 14 052 | 15 253 | 15 782 | 12.3 | 3.5 | 22.9 | 24.4 |
| | | PRODUÇÃO | 354 244 | 386 527 | 418 852 | 18.2 | 8.4 | 21.4 | 23.6 |
| | | REND.MÉDIO | 25 210 | 25 341 | 26 540 | 5.3 | 4.7 | - | - |
| AMAPÁ | C | ÁREA I | 320 | 400 | 400 | 25.0 | - | 0.4 | 0.5 |
| | | ÁREA II | 320 | 400 | 400 | 25.0 | - | 0.5 | 0.6 |
| | | PRODUÇÃO | 1 100 | 1 560 | 1 560 | 41.8 | - | 0.1 | 0.1 |
| | | REND.MÉDIO | 3 438 | 3 900 | 3 900 | 13.4 | - | - | - |
| TOCANTINS | P | ÁREA I | 2 974 | 2 995 | 2 995 | 0.7 | - | 3.9 | 3.8 |
| | | ÁREA II | 1 947 | 1 848 | 1 848 | -5.1 | - | 3.2 | 2.9 |
| | | PRODUÇÃO | 42 160 | 39 243 | 39 243 | -6.9 | - | 2.5 | 2.2 |
| | | REND.MÉDIO | 21 654 | 21 235 | 21 235 | -1.9 | - | - | - |
| NORDESTE | P | ÁREA I | 28 863 | 31 348 | 31 348 | 8.6 | - | 37.8 | 40.1 |
| | | ÁREA II | 24 914 | 26 254 | 26 254 | 5.4 | - | 40.6 | 40.6 |
| | | PRODUÇÃO | 700 000 | 753 655 | 753 655 | 7.7 | - | 42.2 | 42.4 |
| | | REND.MÉDIO | 28 097 | 28 706 | 28 706 | 2.2 | - | - | - |
| MARANHÃO | C | ÁREA I | 2 318 | 2 356 | 2 356 | 1.6 | - | 3.0 | 3.0 |
| | | ÁREA II | 1 408 | 1 447 | 1 447 | 2.8 | - | 2.3 | 2.2 |
| | | PRODUÇÃO | 28 810 | 29 419 | 29 419 | 2.1 | - | 1.7 | 1.7 |
| | | REND.MÉDIO | 20 462 | 20 331 | 20 331 | -0.6 | - | - | - |
| CEARÁ | P | ÁREA I | 1 379 | 1 999 | 1 999 | 45.0 | - | 1.8 | 2.6 |
| | | ÁREA II | 725 | 1 288 | 1 288 | 77.7 | - | 1.2 | 2.0 |
| | | PRODUÇÃO | 45 908 | 84 111 | 84 111 | 83.2 | - | 2.8 | 4.7 |
| | | REND.MÉDIO | 63 321 | 65 304 | 65 304 | 3.1 | - | - | - |
| RIO GRANDE DO NORTE . | P | ÁREA I | 4 072 | 3 787 | 3 787 | -7.0 | - | 5.3 | 4.8 |
| | | ÁREA II | 4 072 | 3 596 | 3 596 | -11.7 | - | 6.6 | 5.6 |
| | | PRODUÇÃO | 103 523 | 91 152 | 91 152 | -12.0 | - | 6.2 | 5.1 |
| | | REND.MÉDIO | 25 423 | 25 348 | 25 348 | -0.3 | - | - | - |
| PARAÍBA | P | ÁREA I | 11 466 | 13 110 | 13 110 | 14.3 | - | 15.0 | 16.8 |
| | | ÁREA II | 11 466 | 11 692 | 11 692 | 2.0 | - | 18.7 | 18.1 |
| | | PRODUÇÃO | 343 291 | 350 311 | 350 311 | 2.0 | - | 20.7 | 19.7 |
| | | REND.MÉDIO | 29 940 | 29 962 | 29 962 | 0.1 | - | - | - |
| PERNAMBUCO | P | ÁREA I | 1 422 | 1 320 | 1 320 | -7.2 | - | 1.9 | 1.7 |
| | | ÁREA II | 895 | 845 | 845 | -5.6 | - | 1.5 | 1.3 |
| | | PRODUÇÃO | 22 052 | 21 177 | 21 177 | -4.0 | - | 1.3 | 1.2 |
| | | REND.MÉDIO | 24 639 | 25 062 | 25 062 | 1.7 | - | - | - |
| ALAGOAS | P | ÁREA I | 598 | 560 | 560 | -6.4 | - | 0.8 | 0.7 |
| | | ÁREA II | 598 | 560 | 560 | -6.4 | - | 1.0 | 0.9 |
| | | PRODUÇÃO | 11 503 | 11 026 | 11 026 | -4.1 | - | 0.7 | 0.6 |
| | | REND.MÉDIO | 19 236 | 19 690 | 19 690 | 2.4 | - | - | - |
| SERGIPE | P | ÁREA I | 797 | 829 | 829 | 4.0 | - | 1.0 | 1.1 |
| | | ÁREA II | 449 | 552 | 552 | 22.9 | - | 0.7 | 0.9 |
| | | PRODUÇÃO | 10 604 | 13 542 | 13 542 | 27.7 | - | 0.6 | 0.8 |
| | | REND.MÉDIO | 23 617 | 24 533 | 24 533 | 3.9 | - | - | - |
| BAHIA | P | ÁREA I | 6 811 | 7 387 | 7 387 | 8.5 | - | 8.9 | 9.4 |
| | | ÁREA II | 5 301 | 6 274 | 6 274 | 18.4 | - | 8.6 | 9.7 |
| | | PRODUÇÃO | 134 309 | 152 917 | 152 917 | 13.9 | - | 8.1 | 8.6 |
| | | REND.MÉDIO | 25 337 | 24 373 | 24 373 | -3.8 | - | - | - |

ABACAXI

| GRANDES REGIÕES E UNIDADES DA FEDERAÇÃO | SITUAÇÃO DA CULTURA | VARIÁVEL | SAFRA 2006 | S A F R A 2007 | | VARIÇÃO (%) | | PARTICIPAÇÃO (%) | |
|---|---------------------------|------------|------------|----------------|-----------|-------------|------|------------------|---------------|
| | | | | MÊS ANTERIOR | MÊS ATUAL | (1) | (2) | SAFRA 2006 | SAFRA 2007 |
| | | | | | | | | | |
| SUDESTE | P | ÁREA I | 24 522 | 21 686 | 21 697 | -11.5 | 0.1 | 32.1 | 27.7 |
| | | ÁREA II | 16 149 | 15 812 | 15 819 | -2.0 | 0.0 | 26.3 | 24.5 |
| | | PRODUÇÃO | 475 987 | 464 540 | 464 747 | -2.4 | 0.0 | 28.7 | 26.1 |
| | | REND.MÉDIO | 29 475 | 29 379 | 29 379 | -0.3 | - | - | - |
| MINAS GERAIS | P | ÁREA I | 12 137 | 10 524 | 10 535 | -13.2 | 0.1 | 15.9 | 13.5 |
| | | ÁREA II | 7 829 | 7 600 | 7 607 | -2.8 | 0.1 | 12.8 | 11.8 |
| | | PRODUÇÃO | 243 268 | 239 103 | 239 310 | -1.6 | 0.1 | 14.7 | 13.5 |
| | | REND.MÉDIO | 31 073 | 31 461 | 31 459 | 1.2 | -0.0 | - | - |
| ESPÍRITO SANTO | P | ÁREA I | 3 300 | 2 047 | 2 047 | -38.0 | - | 4.3 | 2.6 |
| | | ÁREA II | 1 717 | 1 579 | 1 579 | -8.0 | - | 2.8 | 2.4 |
| | | PRODUÇÃO | 35 159 | 32 681 | 32 681 | -7.0 | - | 2.1 | 1.8 |
| | | REND.MÉDIO | 20 477 | 20 697 | 20 697 | 1.1 | - | - | - |
| RIO DE JANEIRO | P | ÁREA I | 3 133 | 3 163 | 3 163 | 1.0 | - | 4.1 | 4.0 |
| | | ÁREA II | 3 133 | 3 163 | 3 163 | 1.0 | - | 5.1 | 4.9 |
| | | PRODUÇÃO | 93 922 | 94 332 | 94 332 | 0.4 | - | 5.7 | 5.3 |
| | | REND.MÉDIO | 29 978 | 29 824 | 29 824 | -0.5 | - | - | - |
| SÃO PAULO | C | ÁREA I | 5 952 | 5 952 | 5 952 | - | - | 7.8 | 7.6 |
| | | ÁREA II | 3 470 | 3 470 | 3 470 | - | - | 5.7 | 5.4 |
| | | PRODUÇÃO | 103 638 | 98 424 | 98 424 | -5.0 | - | 6.3 | 5.5 |
| | | REND.MÉDIO | 29 867 | 28 364 | 28 364 | -5.0 | - | - | - |
| SUL | C | ÁREA I | 528 | 590 | 590 | 11.7 | - | 0.7 | 0.8 |
| | | ÁREA II | 339 | 451 | 451 | 33.0 | - | 0.6 | 0.7 |
| | | PRODUÇÃO | 3 939 | 3 044 | 3 044 | -22.7 | - | 0.2 | 0.2 |
| | | REND.MÉDIO | 11 619 | 6 749 | 6 749 | -41.9 | - | - | - |
| RIO GRANDE DO SUL ... | C | ÁREA I | 528 | 590 | 590 | 11.7 | - | 0.7 | 0.8 |
| | | ÁREA II | 339 | 451 | 451 | 33.0 | - | 0.6 | 0.7 |
| | | PRODUÇÃO | 3 939 | 3 044 | 3 044 | -22.7 | - | 0.2 | 0.2 |
| | | REND.MÉDIO | 11 619 | 6 748 | 6 748 | -41.9 | - | - | - |
| CENTRO-OESTE . | P | ÁREA I | 4 949 | 5 238 | 5 238 | 5.8 | - | 6.5 | 6.7 |
| | | ÁREA II | 3 475 | 3 931 | 3 931 | 13.1 | - | 5.7 | 6.1 |
| | | PRODUÇÃO | 79 736 | 95 560 | 95 560 | 19.8 | - | 4.8 | 5.4 |
| | | REND.MÉDIO | 22 946 | 24 309 | 24 309 | 5.9 | - | - | - |
| MATO GROSSO DO SUL ... | P | ÁREA I | 180 | 209 | 209 | 16.1 | - | 0.2 | 0.3 |
| | | ÁREA II | 178 | 209 | 209 | 17.4 | - | 0.3 | 0.3 |
| | | PRODUÇÃO | 3 088 | 4 013 | 4 013 | 30.0 | - | 0.2 | 0.2 |
| | | REND.MÉDIO | 17 348 | 19 201 | 19 201 | 10.7 | - | - | - |
| MATO GROSSO | P | ÁREA I | 2 125 | 2 629 | 2 629 | 23.7 | - | 2.8 | 3.4 |
| | | ÁREA II | 1 658 | 2 197 | 2 197 | 32.5 | - | 2.7 | 3.4 |
| | | PRODUÇÃO | 38 099 | 52 327 | 52 327 | 37.3 | - | 2.3 | 2.9 |
| | | REND.MÉDIO | 22 979 | 23 817 | 23 817 | 3.6 | - | - | - |
| GOIÁS | P | ÁREA I | 2 644 | 2 400 | 2 400 | -9.2 | - | 3.5 | 3.1 |
| | | ÁREA II | 1 639 | 1 525 | 1 525 | -7.0 | - | 2.7 | 2.4 |
| | | PRODUÇÃO | 38 549 | 39 220 | 39 220 | 1.7 | - | 2.3 | 2.2 |
| | | REND.MÉDIO | 23 520 | 25 718 | 25 718 | 9.3 | - | - | - |

NOTAS - 1. SITUAÇÃO DA CULTURA: P (ÁREA I: ÁREA TOTAL PLANTADA, ÁREA II: A SER COLHIDA; PRODUÇÃO E RENDIMENTO MÉDIO ESPERADOS); C (ÁREA I: ÁREA TOTAL PLANTADA, ÁREA II: COLHIDA; PRODUÇÃO E RENDIMENTO MÉDIO OBTIDOS).

2. ÁREA (ha), PRODUÇÃO (mil frutos) E RENDIMENTO MÉDIO (frutos/ha).

PARA AS UNIDADES DA FEDERAÇÃO QUE, POR FORÇA DO CALENDÁRIO AGRÍCOLA, AINDA NÃO DISPÕEM DAS ESTIMATIVAS INICIAIS, OS DADOS CORRESPONDEM A UMA PROJEÇÃO OBTIDA A PARTIR DAS INFORMAÇÕES DE ANOS ANTERIORES.

(1) - VARIÇÃO EM RELAÇÃO AO ANO ANTERIOR. (2) - VARIÇÃO EM RELAÇÃO AO MÊS ANTERIOR.

FONTE: GRUPO DE COORDENAÇÃO DE ESTATÍSTICAS AGROPECUÁRIAS - GCEA/IBGE

ALGODÃO ARBÓREO (em caroço)

| GRANDES REGIÕES E UNIDADES DA FEDERAÇÃO | SITUAÇÃO DA CULTURA | VARIÁVEL | SAFRA 2006 | S A F R A 2007 | | VARIÇÃO (%) | | PARTICIPAÇÃO (%) | |
|---|---------------------------|------------|------------|----------------|-----------|-------------|-----|------------------|---------------|
| | | | | MÊS ANTERIOR | MÊS ATUAL | (1) | (2) | SAFRA 2006 | SAFRA 2007 |
| | | | | | | | | | |
| TOTAL | P | ÁREA I | 1 367 | 949 | 949 | -30.6 | - | 100.0 | 100.0 |
| | | ÁREA II | 1 326 | 929 | 929 | -29.9 | - | 100.0 | 100.0 |
| | | PRODUÇÃO | 675 | 358 | 358 | -47.0 | - | 100.0 | 100.0 |
| | | REND.MÉDIO | 509 | 385 | 385 | -24.4 | - | - | - |
| NORDESTE | P | ÁREA I | 1 367 | 949 | 949 | -30.6 | - | 100.0 | 100.0 |
| | | ÁREA II | 1 326 | 929 | 929 | -29.9 | - | 100.0 | 100.0 |
| | | PRODUÇÃO | 675 | 358 | 358 | -47.0 | - | 100.0 | 100.0 |
| | | REND.MÉDIO | 509 | 385 | 385 | -24.4 | - | - | - |
| PIAUI | C | ÁREA I | 140 | 140 | 140 | - | - | 10.2 | 14.8 |
| | | ÁREA II | 140 | 140 | 140 | - | - | 10.6 | 15.1 |
| | | PRODUÇÃO | 13 | 29 | 29 | 123.1 | -13 | 1.9 | 8.1 |
| | | REND.MÉDIO | 93 | 207 | 207 | 122.6 | - | - | - |
| CEARÁ | P | ÁREA I | 412 | 422 | 422 | 2.4 | - | 30.1 | 44.5 |
| | | ÁREA II | 410 | 422 | 422 | 2.9 | - | 30.9 | 45.4 |
| | | PRODUÇÃO | 98 | 104 | 104 | 6.1 | - | 14.5 | 29.1 |
| | | REND.MÉDIO | 239 | 246 | 246 | 2.9 | - | - | - |
| RIO GRANDE DO NORTE . | P | ÁREA I | 147 | 48 | 48 | -67.3 | - | 10.8 | 5.1 |
| | | ÁREA II | 130 | 48 | 48 | -63.1 | - | 9.8 | 5.2 |
| | | PRODUÇÃO | 44 | 19 | 19 | -56.8 | - | 6.5 | 5.3 |
| | | REND.MÉDIO | 338 | 396 | 396 | 17.2 | - | - | - |
| PARAIBA | C | ÁREA I | 593 | 284 | 284 | -52.1 | - | 43.4 | 29.9 |
| | | ÁREA II | 591 | 264 | 264 | -55.3 | - | 44.6 | 28.4 |
| | | PRODUÇÃO | 488 | 178 | 178 | -63.5 | - | 72.3 | 49.7 |
| | | REND.MÉDIO | 826 | 674 | 674 | -18.4 | - | - | - |
| PERNAMBUCO | P | ÁREA I | 75 | 55 | 55 | -26.7 | - | 5.5 | 5.8 |
| | | ÁREA II | 55 | 55 | 55 | - | - | 4.1 | 5.9 |
| | | PRODUÇÃO | 32 | 28 | 28 | -12.5 | - | 4.7 | 7.8 |
| | | REND.MÉDIO | 582 | 509 | 509 | -12.5 | - | - | - |

NOTAS - 1. SITUAÇÃO DA CULTURA: P (ÁREA I: ÁREA TOTAL PLANTADA, ÁREA II: A SER COLHIDA; PRODUÇÃO E RENDIMENTO MÉDIO ESPERADOS); C (ÁREA I: ÁREA TOTAL PLANTADA, ÁREA II: COLHIDA; PRODUÇÃO E RENDIMENTO MÉDIO OBTIDOS).

2. ÁREA (ha), PRODUÇÃO (t) E RENDIMENTO MÉDIO (kg/ha).

PARA AS UNIDADES DA FEDERAÇÃO QUE, POR FORÇA DO CALENDÁRIO AGRÍCOLA, AINDA NÃO DISPÕEM DAS ESTIMATIVAS

INICIAIS, OS DADOS CORRESPONDEM A UMA PROJEÇÃO OBTIDA A PARTIR DAS INFORMAÇÕES DE ANOS ANTERIORES.

(1) - VARIÇÃO EM RELAÇÃO AO ANO ANTERIOR. (2) - VARIÇÃO EM RELAÇÃO AO MÊS ANTERIOR.

FONTE: GRUPO DE COORDENAÇÃO DE ESTATÍSTICAS AGROPECUÁRIAS - GCEA/IBGE

ALGODÃO HERBÁCEO (em caroço)

| GRANDES REGIÕES E UNIDADES DA FEDERAÇÃO | SITUAÇÃO DA CULTURA | VARIÁVEL | SAFRA 2006 | S A F R A 2007 | | VARIACÃO (%) | | PARTICIPACÃO (%) | |
|---|---------------------------|------------|------------|----------------|-----------|--------------|------|------------------|---------------|
| | | | | MÊS ANTERIOR | MÊS ATUAL | (1) | (2) | SAFRA 2006 | SAFRA 2007 |
| | | | | | | | | | |
| TOTAL | P | ÁREA I | 910 782 | 1 112 156 | 1 114 458 | 22.4 | 0.2 | 100.0 | 100.0 |
| | | ÁREA II | 898 335 | 1 106 475 | 1 109 062 | 23.5 | 0.2 | 100.0 | 100.0 |
| | | PRODUÇÃO | 2 882 482 | 3 828 456 | 3 853 449 | 33.7 | 0.7 | 100.0 | 100.0 |
| | | REND.MÉDIO | 3 209 | 3 460 | 3 475 | 8.3 | 0.4 | - | - |
| NORDESTE | P | ÁREA I | 310 592 | 357 561 | 357 795 | 15.2 | 0.1 | 34.1 | 32.1 |
| | | ÁREA II | 304 090 | 352 195 | 352 429 | 15.9 | 0.1 | 33.9 | 31.8 |
| | | PRODUÇÃO | 887 338 | 1 108 552 | 1 109 525 | 25.0 | 0.1 | 30.8 | 28.8 |
| | | REND.MÉDIO | 2 918 | 3 148 | 3 148 | 7.9 | - | - | - |
| MARANHÃO | C | ÁREA I | 7 194 | 7 201 | 7 201 | 0.1 | - | 0.8 | 0.6 |
| | | ÁREA II | 7 194 | 7 201 | 7 201 | 0.1 | - | 0.8 | 0.6 |
| | | PRODUÇÃO | 18 611 | 18 619 | 18 619 | 0.0 | - | 0.6 | 0.5 |
| | | REND.MÉDIO | 2 587 | 2 586 | 2 586 | -0.0 | - | - | - |
| PIAUI | C | ÁREA I | 15 064 | 13 778 | 13 778 | -8.5 | - | 1.7 | 1.2 |
| | | ÁREA II | 9 217 | 13 212 | 13 212 | 43.3 | - | 1.0 | 1.2 |
| | | PRODUÇÃO | 24 999 | 27 521 | 27 521 | 10.1 | - | 0.9 | 0.7 |
| | | REND.MÉDIO | 2 712 | 2 083 | 2 083 | -23.2 | - | - | - |
| CEARÁ | C | ÁREA I | 9 560 | 6 282 | 6 282 | -34.3 | - | 1.0 | 0.6 |
| | | ÁREA II | 9 560 | 5 754 | 5 754 | -39.8 | - | 1.1 | 0.5 |
| | | PRODUÇÃO | 10 131 | 4 637 | 4 637 | -54.2 | - | 0.4 | 0.1 |
| | | REND.MÉDIO | 1 060 | 806 | 806 | -24.0 | - | - | - |
| RIO GRANDE DO NORTE . | C | ÁREA I | 13 321 | 9 158 | 9 158 | -31.3 | - | 1.5 | 0.8 |
| | | ÁREA II | 13 115 | 4 906 | 4 906 | -62.6 | - | 1.5 | 0.4 |
| | | PRODUÇÃO | 8 793 | 3 738 | 3 738 | -57.5 | - | 0.3 | 0.1 |
| | | REND.MÉDIO | 670 | 762 | 762 | 13.7 | - | - | - |
| PARAIBA | C | ÁREA I | 7 469 | 5 157 | 5 157 | -31.0 | - | 0.8 | 0.5 |
| | | ÁREA II | 7 460 | 5 137 | 5 137 | -31.1 | - | 0.8 | 0.5 |
| | | PRODUÇÃO | 7 755 | 2 821 | 2 821 | -63.6 | - | 0.3 | 0.1 |
| | | REND.MÉDIO | 1 039 | 549 | 549 | -47.2 | - | - | - |
| PERNAMBUCO | P | ÁREA I | 3 257 | 3 343 | 3 343 | 2.6 | - | 0.4 | 0.3 |
| | | ÁREA II | 3 229 | 3 343 | 3 343 | 3.5 | - | 0.4 | 0.3 |
| | | PRODUÇÃO | 2 289 | 1 949 | 1 949 | -14.9 | - | 0.1 | 0.1 |
| | | REND.MÉDIO | 709 | 583 | 583 | -17.8 | - | - | - |
| ALAGOAS | P | ÁREA I | 12 266 | 12 266 | 12 500 | 1.9 | 1.9 | 1.3 | 1.1 |
| | | ÁREA II | 11 854 | 12 266 | 12 500 | 5.4 | 1.9 | 1.3 | 1.1 |
| | | PRODUÇÃO | 3 597 | 4 027 | 5 000 | 39.0 | 24.2 | 0.1 | 0.1 |
| | | REND.MÉDIO | 303 | 328 | 400 | 32.0 | 22.0 | - | - |
| BAHIA | P | ÁREA I | 242 461 | 300 376 | 300 376 | 23.9 | - | 26.6 | 27.0 |
| | | ÁREA II | 242 461 | 300 376 | 300 376 | 23.9 | - | 27.0 | 27.1 |
| | | PRODUÇÃO | 811 163 | 1 045 240 | 1 045 240 | 28.9 | - | 28.1 | 27.1 |
| | | REND.MÉDIO | 3 346 | 3 480 | 3 480 | 4.0 | - | - | - |
| SUDESTE | C | ÁREA I | 96 152 | 66 497 | 67 020 | -30.3 | 0.8 | 10.6 | 6.0 |
| | | ÁREA II | 90 207 | 66 182 | 66 990 | -25.7 | 1.2 | 10.0 | 6.0 |
| | | PRODUÇÃO | 244 419 | 193 438 | 196 959 | -19.4 | 1.8 | 8.5 | 5.1 |
| | | REND.MÉDIO | 2 710 | 2 923 | 2 940 | 8.5 | 0.6 | - | - |
| MINAS GERAIS | C | ÁREA I | 40 752 | 30 417 | 30 940 | -24.1 | 1.7 | 4.5 | 2.8 |
| | | ÁREA II | 34 807 | 30 102 | 30 910 | -11.2 | 2.7 | 3.9 | 2.8 |
| | | PRODUÇÃO | 100 049 | 88 528 | 92 049 | -8.0 | 4.0 | 3.5 | 2.4 |
| | | REND.MÉDIO | 2 874 | 2 941 | 2 978 | 3.6 | 1.3 | - | - |
| SÃO PAULO | C | ÁREA I | 55 400 | 36 080 | 36 080 | -34.9 | - | 6.1 | 3.2 |
| | | ÁREA II | 55 400 | 36 080 | 36 080 | -34.9 | - | 6.2 | 3.3 |
| | | PRODUÇÃO | 144 370 | 104 910 | 104 910 | -27.3 | - | 5.0 | 2.7 |
| | | REND.MÉDIO | 2 606 | 2 908 | 2 908 | 11.6 | - | - | - |
| SUL | C | ÁREA I | 13 890 | 12 732 | 12 732 | -8.3 | - | 1.5 | 1.1 |
| | | ÁREA II | 13 890 | 12 732 | 12 732 | -8.3 | - | 1.5 | 1.1 |
| | | PRODUÇÃO | 22 609 | 27 641 | 27 641 | 22.3 | - | 0.8 | 0.7 |
| | | REND.MÉDIO | 1 628 | 2 171 | 2 171 | 33.4 | - | - | - |
| PARANÁ | C | ÁREA I | 13 890 | 12 732 | 12 732 | -8.3 | - | 1.5 | 1.1 |
| | | ÁREA II | 13 890 | 12 732 | 12 732 | -8.3 | - | 1.5 | 1.1 |
| | | PRODUÇÃO | 22 609 | 27 641 | 27 641 | 22.3 | - | 0.8 | 0.7 |
| | | REND.MÉDIO | 1 628 | 2 171 | 2 171 | 33.4 | - | - | - |

ALGODÃO HERBÁCEO (em caroço)

| GRANDES REGIÕES E UNIDADES DA FEDERAÇÃO | SITUAÇÃO DA CULTURA | VARIÁVEL | SAFRA 2006 | S A F R A 2007 | | VARIACÃO (%) | | PARTICIPAÇÃO (%) | |
|---|---------------------------|------------|------------|----------------|-----------|--------------|-----|------------------|---------------|
| | | | | MÊS ANTERIOR | MÊS ATUAL | (1) | (2) | SAFRA 2006 | SAFRA 2007 |
| | | | | | | | | | |
| CENTRO-OESTE . | P | ÁREA I | 490 148 | 675 366 | 676 911 | 38.1 | 0.2 | 53.8 | 60.7 |
| | | ÁREA II | 490 148 | 675 366 | 676 911 | 38.1 | 0.2 | 54.6 | 61.0 |
| | | PRODUÇÃO | 1 728 116 | 2 498 825 | 2 519 324 | 45.8 | 0.8 | 60.0 | 65.4 |
| | | REND.MÉDIO | 3 526 | 3 700 | 3 722 | 5.6 | 0.6 | - | - |
| MATO GROSSO DO SUL .. | P | ÁREA I | 29 499 | 46 249 | 46 249 | 56.8 | - | 3.2 | 4.1 |
| | | ÁREA II | 29 499 | 46 249 | 46 249 | 56.8 | - | 3.3 | 4.2 |
| | | PRODUÇÃO | 94 116 | 183 216 | 183 216 | 94.7 | - | 3.3 | 4.8 |
| | | REND.MÉDIO | 3 190 | 3 962 | 3 962 | 24.2 | - | - | - |
| MATO GROSSO | C | ÁREA I | 391 736 | 546 317 | 546 317 | 39.5 | - | 43.0 | 49.0 |
| | | ÁREA II | 391 736 | 546 317 | 546 317 | 39.5 | - | 43.6 | 49.3 |
| | | PRODUÇÃO | 1 421 294 | 2 035 489 | 2 035 489 | 43.2 | - | 49.3 | 52.8 |
| | | REND.MÉDIO | 3 628 | 3 726 | 3 726 | 2.7 | - | - | - |
| GOIÁS | C | ÁREA I | 66 033 | 81 300 | 82 800 | 25.4 | 1.8 | 7.3 | 7.4 |
| | | ÁREA II | 66 033 | 81 300 | 82 800 | 25.4 | 1.8 | 7.4 | 7.5 |
| | | PRODUÇÃO | 202 914 | 276 070 | 296 424 | 46.1 | 7.4 | 7.0 | 7.7 |
| | | REND.MÉDIO | 3 073 | 3 395 | 3 580 | 16.5 | 5.4 | - | - |
| DISTRITO FEDERAL | C | ÁREA I | 2 880 | 1 500 | 1 545 | -46.4 | 3.0 | 0.3 | 0.1 |
| | | ÁREA II | 2 880 | 1 500 | 1 545 | -46.4 | 3.0 | 0.3 | 0.1 |
| | | PRODUÇÃO | 9 792 | 4 050 | 4 195 | -57.2 | 3.6 | 0.3 | 0.1 |
| | | REND.MÉDIO | 3 400 | 2 700 | 2 715 | -20.1 | 0.6 | - | - |

NOTAS - 1. SITUAÇÃO DA CULTURA: P (ÁREA I: PLANTADA; ÁREA II: A SER COLHIDA; PRODUÇÃO E RENDIMENTO MÉDIO ESPERADOS);
C (ÁREA I: PLANTADA; ÁREA II: COLHIDA; PRODUÇÃO E RENDIMENTO MÉDIO OBTIDOS).
A DIFERENÇA ENTRE AS ÁREAS I E II REFERE-SE A ÁREA PERDIDA.

2. ÁREA (ha), PRODUÇÃO (t) E RENDIMENTO MÉDIO (kg/ha).

PARA AS UNIDADES DA FEDERAÇÃO QUE, POR FORÇA DO CALENDÁRIO AGRÍCOLA, AINDA NÃO DISPÕEM DAS ESTIMATIVAS INICIAIS, OS DADOS CORRESPONDEM A UMA PROJEÇÃO OBTIDA A PARTIR DAS INFORMAÇÕES DE ANOS ANTERIORES.

(1) - VARIACÃO EM RELAÇÃO AO ANO ANTERIOR. (2) - VARIACÃO EM RELAÇÃO AO MÊS ANTERIOR.

FONTE: GRUPO DE COORDENAÇÃO DE ESTATÍSTICAS AGROPECUÁRIAS - GCEA/IBGE

ALHO

| GRANDES REGIÕES E UNIDADES DA FEDERAÇÃO | SITUAÇÃO DA CULTURA | VARIÁVEL | SAFRA 2006 | S A F R A 2007 | | VARIÇÃO (%) | | PARTICIPAÇÃO (%) | |
|---|---------------------------|------------|------------|----------------|-----------|-------------|-------|------------------|---------------|
| | | | | MÊS ANTERIOR | MÊS ATUAL | (1) | (2) | SAFRA 2006 | SAFRA 2007 |
| | | | | | | | | | |
| TOTAL | P | ÁREA I | 10 458 | 10 311 | 11 035 | 5.5 | 7.0 | 100.0 | 100.0 |
| | | ÁREA II | 10 454 | 10 311 | 11 035 | 5.6 | 7.0 | 100.0 | 100.0 |
| | | PRODUÇÃO | 87 749 | 84 710 | 92 934 | 5.9 | 9.7 | 100.0 | 100.0 |
| | | REND.MÉDIO | 8 394 | 8 215 | 8 422 | 0.3 | 2.5 | - | - |
| NORDESTE | P | ÁREA I | 957 | 933 | 808 | -15.6 | -13.4 | 9.2 | 7.3 |
| | | ÁREA II | 957 | 933 | 808 | -15.6 | -13.4 | 9.2 | 7.3 |
| | | PRODUÇÃO | 7 468 | 7 635 | 5 607 | -24.9 | -26.6 | 8.5 | 6.0 |
| | | REND.MÉDIO | 7 804 | 8 183 | 6 939 | -11.1 | -15.2 | - | - |
| CEARÁ | C | ÁREA I | 19 | 5 | 5 | -73.7 | - | 0.2 | 0.0 |
| | | ÁREA II | 19 | 5 | 5 | -73.7 | - | 0.2 | 0.0 |
| | | PRODUÇÃO | 70 | 24 | 24 | -65.7 | - | 0.1 | 0.0 |
| | | REND.MÉDIO | 3 684 | 4 800 | 4 800 | 30.3 | - | - | - |
| BAHIA | P | ÁREA I | 938 | 928 | 803 | -14.4 | -13.5 | 9.0 | 7.3 |
| | | ÁREA II | 938 | 928 | 803 | -14.4 | -13.5 | 9.0 | 7.3 |
| | | PRODUÇÃO | 7 398 | 7 611 | 5 583 | -24.5 | -26.6 | 8.4 | 6.0 |
| | | REND.MÉDIO | 7 887 | 8 202 | 6 953 | -11.8 | -15.2 | - | - |
| SUDESTE | P | ÁREA I | 2 633 | 2 535 | 2 535 | -3.7 | - | 25.2 | 23.0 |
| | | ÁREA II | 2 629 | 2 535 | 2 535 | -3.6 | - | 25.1 | 23.0 |
| | | PRODUÇÃO | 28 106 | 26 901 | 26 901 | -4.3 | - | 32.0 | 28.9 |
| | | REND.MÉDIO | 10 691 | 10 612 | 10 612 | -0.7 | - | - | - |
| MINAS GERAIS | P | ÁREA I | 2 304 | 2 222 | 2 222 | -3.6 | - | 22.0 | 20.1 |
| | | ÁREA II | 2 300 | 2 222 | 2 222 | -3.4 | - | 22.0 | 20.1 |
| | | PRODUÇÃO | 25 552 | 24 383 | 24 383 | -4.6 | - | 29.1 | 26.2 |
| | | REND.MÉDIO | 11 110 | 10 973 | 10 973 | -1.2 | - | - | - |
| ESPÍRITO SANTO | P | ÁREA I | 129 | 113 | 113 | -12.4 | - | 1.2 | 1.0 |
| | | ÁREA II | 129 | 113 | 113 | -12.4 | - | 1.2 | 1.0 |
| | | PRODUÇÃO | 854 | 744 | 744 | -12.9 | - | 1.0 | 0.8 |
| | | REND.MÉDIO | 6 620 | 6 584 | 6 584 | -0.5 | - | - | - |
| SÃO PAULO | C | ÁREA I | 200 | 200 | 200 | - | - | 1.9 | 1.8 |
| | | ÁREA II | 200 | 200 | 200 | - | - | 1.9 | 1.8 |
| | | PRODUÇÃO | 1 700 | 1 774 | 1 774 | 4.4 | - | 1.9 | 1.9 |
| | | REND.MÉDIO | 8 500 | 8 871 | 8 871 | 4.4 | - | - | - |
| SUL | P | ÁREA I | 5 683 | 5 597 | 5 632 | -0.9 | 0.6 | 54.3 | 51.0 |
| | | ÁREA II | 5 683 | 5 597 | 5 632 | -0.9 | 0.6 | 54.4 | 51.0 |
| | | PRODUÇÃO | 38 297 | 36 940 | 38 335 | 0.1 | 3.8 | 43.6 | 41.2 |
| | | REND.MÉDIO | 6 739 | 6 600 | 6 807 | 1.0 | 3.1 | - | - |
| PARANÁ | P | ÁREA I | 833 | 809 | 809 | -2.9 | - | 8.0 | 7.3 |
| | | ÁREA II | 833 | 809 | 809 | -2.9 | - | 8.0 | 7.3 |
| | | PRODUÇÃO | 3 955 | 3 799 | 3 799 | -3.9 | - | 4.5 | 4.1 |
| | | REND.MÉDIO | 4 748 | 4 696 | 4 696 | -1.1 | - | - | - |
| SANTA CATARINA | C | ÁREA I | 1 530 | 1 496 | 1 530 | - | 2.3 | 14.6 | 13.9 |
| | | ÁREA II | 1 530 | 1 496 | 1 530 | - | 2.3 | 14.6 | 13.9 |
| | | PRODUÇÃO | 12 904 | 11 519 | 12 904 | - | 12.0 | 14.7 | 13.9 |
| | | REND.MÉDIO | 8 433 | 7 700 | 8 434 | 0.0 | 9.5 | - | - |
| RIO GRANDE DO SUL ... | P | ÁREA I | 3 320 | 3 292 | 3 293 | -0.8 | 0.0 | 31.7 | 29.8 |
| | | ÁREA II | 3 320 | 3 292 | 3 293 | -0.8 | 0.0 | 31.8 | 29.8 |
| | | PRODUÇÃO | 21 438 | 21 622 | 21 632 | 0.9 | 0.0 | 24.4 | 23.3 |
| | | REND.MÉDIO | 6 457 | 6 568 | 6 569 | 1.7 | 0.0 | - | - |
| CENTRO-OESTE . | C | ÁREA I | 1 185 | 1 246 | 2 060 | 73.8 | 65.3 | 11.3 | 18.7 |
| | | ÁREA II | 1 185 | 1 246 | 2 060 | 73.8 | 65.3 | 11.3 | 18.7 |
| | | PRODUÇÃO | 13 878 | 13 234 | 22 091 | 59.2 | 66.9 | 15.8 | 23.8 |
| | | REND.MÉDIO | 11 711 | 10 621 | 10 724 | -8.4 | 1.0 | - | - |
| GOIÁS | C | ÁREA I | 1 024 | 1 054 | 1 870 | 82.6 | 77.4 | 9.8 | 16.9 |
| | | ÁREA II | 1 024 | 1 054 | 1 870 | 82.6 | 77.4 | 9.8 | 16.9 |
| | | PRODUÇÃO | 12 277 | 11 327 | 20 102 | 63.7 | 77.5 | 14.0 | 21.6 |
| | | REND.MÉDIO | 11 989 | 10 747 | 10 750 | -10.3 | 0.0 | - | - |

ALHO

| GRANDES REGIÕES E UNIDADES DA FEDERAÇÃO | SITUAÇÃO DA CULTURA | VARIÁVEL | SAFRA 2006 | S A F R A 2007 | | VARIÇÃO (%) | | PARTICIPAÇÃO (%) | |
|---|---------------------------|------------|------------|-----------------------|-----------|-------------|------|------------------|---------------|
| | | | | MÊS ANTERIOR | MÊS ATUAL | (1) | (2) | SAFRA 2006 | SAFRA 2007 |
| | | | | DISTRITO FEDERAL | C | ÁREA I | 161 | 192 | 190 |
| | | ÁREA II | 161 | 192 | 190 | 18.0 | -1.0 | 1.5 | 1.7 |
| | | PRODUÇÃO | 1 601 | 1 907 | 1 989 | 24.2 | 4.3 | 1.8 | 2.1 |
| | | REND.MÉDIO | 9 944 | 9 932 | 10 468 | 5.3 | 5.4 | - | - |

NOTAS - 1. SITUAÇÃO DA CULTURA: P (ÁREA I: PLANTADA; ÁREA II: A SER COLHIDA; PRODUÇÃO E RENDIMENTO MÉDIO ESPERADOS);
C (ÁREA I: PLANTADA; ÁREA II: COLHIDA; PRODUÇÃO E RENDIMENTO MÉDIO OBTIDOS).
A DIFERENÇA ENTRE AS ÁREAS I E II REFERE-SE A ÁREA PERDIDA.
2. ÁREA (ha), PRODUÇÃO (t) E RENDIMENTO MÉDIO (kg/ha).
PARA AS UNIDADES DA FEDERAÇÃO QUE, POR FORÇA DO CALENDÁRIO AGRÍCOLA, AINDA NÃO DISPÕEM DAS ESTIMATIVAS
INICIAIS, OS DADOS CORRESPONDEM A UMA PROJEÇÃO OBTIDA A PARTIR DAS INFORMAÇÕES DE ANOS ANTERIORES.
(1) - VARIÇÃO EM RELAÇÃO AO ANO ANTERIOR. (2) - VARIÇÃO EM RELAÇÃO AO MÊS ANTERIOR.
FONTE: GRUPO DE COORDENAÇÃO DE ESTATÍSTICAS AGROPECUÁRIAS - GCEA/IBGE

AMENDOIM (em casca) - 1ª safra

| GRANDES REGIÕES E UNIDADES DA FEDERAÇÃO | SITUAÇÃO DA CULTURA | VARIÁVEL | SAFRA 2006 | S A F R A 2007 | | VARIACÃO (%) | | PARTICIPACÃO (%) | |
|---|---------------------------|------------|------------|----------------|-----------|--------------|-----|------------------|---------------|
| | | | | MÊS ANTERIOR | MÊS ATUAL | (1) | (2) | SAFRA 2006 | SAFRA 2007 |
| | | | | | | | | | |
| TOTAL | P | ÁREA I | 78 233 | 75 060 | 75 060 | -4.1 | - | 100.0 | 100.0 |
| | | ÁREA II | 78 223 | 75 060 | 75 060 | -4.0 | - | 100.0 | 100.0 |
| | | PRODUÇÃO | 201 380 | 180 933 | 180 933 | -10.2 | - | 100.0 | 100.0 |
| | | REND.MÉDIO | 2 574 | 2 411 | 2 411 | -6.3 | - | - | - |
| NORDESTE | C | ÁREA I | 808 | 714 | 714 | -11.6 | - | 1.0 | 1.0 |
| | | ÁREA II | 808 | 714 | 714 | -11.6 | - | 1.0 | 1.0 |
| | | PRODUÇÃO | 1 059 | 505 | 505 | -52.3 | - | 0.5 | 0.3 |
| | | REND.MÉDIO | 1 311 | 707 | 707 | -46.1 | - | - | - |
| CEARÁ | C | ÁREA I | 808 | 714 | 714 | -11.6 | - | 1.0 | 1.0 |
| | | ÁREA II | 808 | 714 | 714 | -11.6 | - | 1.0 | 1.0 |
| | | PRODUÇÃO | 1 059 | 505 | 505 | -52.3 | - | 0.5 | 0.3 |
| | | REND.MÉDIO | 1 311 | 707 | 707 | -46.1 | - | - | - |
| SUDESTE | P | ÁREA I | 67 834 | 63 996 | 63 996 | -5.7 | - | 86.7 | 85.3 |
| | | ÁREA II | 67 824 | 63 996 | 63 996 | -5.6 | - | 86.7 | 85.3 |
| | | PRODUÇÃO | 185 056 | 160 978 | 160 978 | -13.0 | - | 91.9 | 89.0 |
| | | REND.MÉDIO | 2 728 | 2 515 | 2 515 | -7.8 | - | - | - |
| MINAS GERAIS | C | ÁREA I | 2 384 | 3 086 | 3 086 | 29.4 | - | 3.0 | 4.1 |
| | | ÁREA II | 2 374 | 3 086 | 3 086 | 30.0 | - | 3.0 | 4.1 |
| | | PRODUÇÃO | 3 776 | 6 328 | 6 328 | 67.6 | - | 1.9 | 3.5 |
| | | REND.MÉDIO | 1 591 | 2 051 | 2 051 | 28.9 | - | - | - |
| SÃO PAULO | P | ÁREA I | 65 450 | 60 910 | 60 910 | -6.9 | - | 83.7 | 81.1 |
| | | ÁREA II | 65 450 | 60 910 | 60 910 | -6.9 | - | 83.7 | 81.1 |
| | | PRODUÇÃO | 181 280 | 154 650 | 154 650 | -14.7 | - | 90.0 | 85.5 |
| | | REND.MÉDIO | 2 770 | 2 539 | 2 539 | -8.3 | - | - | - |
| SUL | C | ÁREA I | 9 591 | 10 350 | 10 350 | 7.9 | - | 12.3 | 13.8 |
| | | ÁREA II | 9 591 | 10 350 | 10 350 | 7.9 | - | 12.3 | 13.8 |
| | | PRODUÇÃO | 15 265 | 19 450 | 19 450 | 27.4 | - | 7.6 | 10.7 |
| | | REND.MÉDIO | 1 592 | 1 879 | 1 879 | 18.0 | - | - | - |
| PARANÁ | C | ÁREA I | 5 026 | 5 771 | 5 771 | 14.8 | - | 6.4 | 7.7 |
| | | ÁREA II | 5 026 | 5 771 | 5 771 | 14.8 | - | 6.4 | 7.7 |
| | | PRODUÇÃO | 8 796 | 12 483 | 12 483 | 41.9 | - | 4.4 | 6.9 |
| | | REND.MÉDIO | 1 750 | 2 163 | 2 163 | 23.6 | - | - | - |
| RIO GRANDE DO SUL ... | C | ÁREA I | 4 565 | 4 579 | 4 579 | 0.3 | - | 5.8 | 6.1 |
| | | ÁREA II | 4 565 | 4 579 | 4 579 | 0.3 | - | 5.8 | 6.1 |
| | | PRODUÇÃO | 6 469 | 6 967 | 6 967 | 7.7 | - | 3.2 | 3.9 |
| | | REND.MÉDIO | 1 417 | 1 521 | 1 521 | 7.3 | - | - | - |

NOTAS - 1. SITUAÇÃO DA CULTURA: P (ÁREA I: PLANTADA; ÁREA II: A SER COLHIDA; PRODUÇÃO E RENDIMENTO MÉDIO ESPERADOS);
C (ÁREA I: PLANTADA; ÁREA II: COLHIDA; PRODUÇÃO E RENDIMENTO MÉDIO OBTIDOS).
A DIFERENÇA ENTRE AS ÁREAS I E II REFERE-SE A ÁREA PERDIDA.

2. ÁREA (ha), PRODUÇÃO (t) E RENDIMENTO MÉDIO (kg/ha).

PARA AS UNIDADES DA FEDERAÇÃO QUE, POR FORÇA DO CALENDÁRIO AGRÍCOLA, AINDA NÃO DISPÕEM DAS ESTIMATIVAS INICIAIS, OS DADOS CORRESPONDEM A UMA PROJEÇÃO OBTIDA A PARTIR DAS INFORMAÇÕES DE ANOS ANTERIORES.

(1) - VARIACÃO EM RELAÇÃO AO ANO ANTERIOR. (2) - VARIACÃO EM RELAÇÃO AO MÊS ANTERIOR.

FONTE: GRUPO DE COORDENAÇÃO DE ESTATÍSTICAS AGROPECUÁRIAS - GCEA/IBGE

AMENDOIM (em casca) - 2ª safra

| GRANDES REGIÕES E UNIDADES DA FEDERAÇÃO | SITUAÇÃO DA CULTURA | VARIÁVEL | SAFRA 2006 | S A F R A 2007 | | VARIÇÃO (%) | | PARTICIPAÇÃO (%) | |
|---|---------------------------|------------|------------|----------------|-----------|-------------|-----|------------------|---------------|
| | | | | MÊS ANTERIOR | MÊS ATUAL | (1) | (2) | SAFRA 2006 | SAFRA 2007 |
| TOTAL | P | ÁREA I | 27 974 | 28 210 | 28 210 | 0.8 | - | 100.0 | 100.0 |
| | | ÁREA II | 27 964 | 28 210 | 28 210 | 0.9 | - | 100.0 | 100.0 |
| | | PRODUÇÃO | 37 644 | 44 490 | 44 490 | 18.2 | - | 100.0 | 100.0 |
| | | REND.MÉDIO | 1 346 | 1 577 | 1 577 | 17.2 | - | - | - |
| NORDESTE | P | ÁREA I | 10 257 | 11 220 | 11 220 | 9.4 | - | 36.7 | 39.8 |
| | | ÁREA II | 10 247 | 11 220 | 11 220 | 9.5 | - | 36.6 | 39.8 |
| | | PRODUÇÃO | 10 060 | 12 453 | 12 453 | 23.8 | - | 26.7 | 28.0 |
| | | REND.MÉDIO | 982 | 1 110 | 1 110 | 13.0 | - | - | - |
| PARAÍBA | P | ÁREA I | 1 631 | 1 705 | 1 705 | 4.5 | - | 5.8 | 6.0 |
| | | ÁREA II | 1 631 | 1 705 | 1 705 | 4.5 | - | 5.8 | 6.0 |
| | | PRODUÇÃO | 632 | 1 900 | 1 900 | 200.6 | - | 1.7 | 4.3 |
| | | REND.MÉDIO | 387 | 1 114 | 1 114 | 187.9 | - | - | - |
| SERGIPE | C | ÁREA I | 1 471 | 1 429 | 1 429 | -2.9 | - | 5.3 | 5.1 |
| | | ÁREA II | 1 461 | 1 429 | 1 429 | -2.2 | - | 5.2 | 5.1 |
| | | PRODUÇÃO | 1 729 | 1 690 | 1 690 | -2.3 | - | 4.6 | 3.8 |
| | | REND.MÉDIO | 1 183 | 1 182 | 1 182 | -0.1 | - | - | - |
| BAHIA | C | ÁREA I | 7 155 | 8 086 | 8 086 | 13.0 | - | 25.6 | 28.7 |
| | | ÁREA II | 7 155 | 8 086 | 8 086 | 13.0 | - | 25.6 | 28.7 |
| | | PRODUÇÃO | 7 699 | 8 863 | 8 863 | 15.1 | - | 20.5 | 19.9 |
| | | REND.MÉDIO | 1 076 | 1 096 | 1 096 | 1.9 | - | - | - |
| SUDESTE | C | ÁREA I | 12 610 | 12 610 | 12 610 | - | - | 45.1 | 44.7 |
| | | ÁREA II | 12 610 | 12 610 | 12 610 | - | - | 45.1 | 44.7 |
| | | PRODUÇÃO | 23 770 | 22 870 | 22 870 | -3.8 | - | 63.1 | 51.4 |
| | | REND.MÉDIO | 1 885 | 1 814 | 1 814 | -3.8 | - | - | - |
| SÃO PAULO | C | ÁREA I | 12 610 | 12 610 | 12 610 | - | - | 45.1 | 44.7 |
| | | ÁREA II | 12 610 | 12 610 | 12 610 | - | - | 45.1 | 44.7 |
| | | PRODUÇÃO | 23 770 | 22 870 | 22 870 | -3.8 | - | 63.1 | 51.4 |
| | | REND.MÉDIO | 1 885 | 1 814 | 1 814 | -3.8 | - | - | - |
| CENTRO-OESTE . | C | ÁREA I | 5 107 | 4 380 | 4 380 | -14.2 | - | 18.3 | 15.5 |
| | | ÁREA II | 5 107 | 4 380 | 4 380 | -14.2 | - | 18.3 | 15.5 |
| | | PRODUÇÃO | 3 814 | 9 167 | 9 167 | 140.4 | - | 10.1 | 20.6 |
| | | REND.MÉDIO | 747 | 2 093 | 2 093 | 180.2 | - | - | - |
| MATO GROSSO | C | ÁREA I | 5 107 | 4 380 | 4 380 | -14.2 | - | 18.3 | 15.5 |
| | | ÁREA II | 5 107 | 4 380 | 4 380 | -14.2 | - | 18.3 | 15.5 |
| | | PRODUÇÃO | 3 814 | 9 167 | 9 167 | 140.4 | - | 10.1 | 20.6 |
| | | REND.MÉDIO | 747 | 2 093 | 2 093 | 180.2 | - | - | - |

NOTAS - 1. SITUAÇÃO DA CULTURA: P (ÁREA I: PLANTADA; ÁREA II: A SER COLHIDA; PRODUÇÃO E RENDIMENTO MÉDIO ESPERADOS);
C (ÁREA I: PLANTADA; ÁREA II: COLHIDA; PRODUÇÃO E RENDIMENTO MÉDIO OBTIDOS).
A DIFERENÇA ENTRE AS ÁREAS I E II REFERE-SE A ÁREA PERDIDA.

2. ÁREA (ha), PRODUÇÃO (t) E RENDIMENTO MÉDIO (kg/ha).

PARA AS UNIDADES DA FEDERAÇÃO QUE, POR FORÇA DO CALENDÁRIO AGRÍCOLA, AINDA NÃO DISPÕEM DAS ESTIMATIVAS INICIAIS, OS DADOS CORRESPONDEM A UMA PROJEÇÃO OBTIDA A PARTIR DAS INFORMAÇÕES DE ANOS ANTERIORES.

(1) - VARIÇÃO EM RELAÇÃO AO ANO ANTERIOR. (2) - VARIÇÃO EM RELAÇÃO AO MÊS ANTERIOR.

FONTE: GRUPO DE COORDENAÇÃO DE ESTATÍSTICAS AGROPECUÁRIAS - GCEA/IBGE

ARROZ (em casca)

| GRANDES REGIÕES E UNIDADES DA FEDERAÇÃO | SITUAÇÃO DA CULTURA | VARIÁVEL | SAFRA 2006 | S A F R A 2007 | | VARIACÃO (%) | | PARTICIPACÃO (%) | |
|---|---------------------------|------------|------------|----------------|------------|--------------|-------|------------------|---------------|
| | | | | MÊS ANTERIOR | MÊS ATUAL | (1) | (2) | SAFRA 2006 | SAFRA 2007 |
| | | | | | | | | | |
| TOTAL | P | ÁREA I | 3 003 498 | 2 925 770 | 2 922 001 | -2.7 | -0.1 | 100.0 | 100.0 |
| | | ÁREA II | 2 974 596 | 2 910 235 | 2 901 232 | -2.5 | -0.3 | 100.0 | 100.0 |
| | | PRODUÇÃO | 11 505 327 | 11 218 887 | 11 079 849 | -3.7 | -1.2 | 100.0 | 100.0 |
| | | REND.MÉDIO | 3 868 | 3 855 | 3 819 | -1.3 | -0.9 | - | - |
| NORTE | P | ÁREA I | 466 050 | 476 325 | 471 869 | 1.2 | -0.9 | 15.5 | 16.1 |
| | | ÁREA II | 462 699 | 474 760 | 470 223 | 1.6 | -1.0 | 15.6 | 16.2 |
| | | PRODUÇÃO | 951 135 | 1 192 304 | 1 042 517 | 9.6 | -12.6 | 8.3 | 9.4 |
| | | REND.MÉDIO | 2 056 | 2 511 | 2 217 | 7.8 | -11.7 | - | - |
| RONDÔNIA | C | ÁREA I | 71 218 | 71 267 | 71 267 | 0.1 | - | 2.4 | 2.4 |
| | | ÁREA II | 71 218 | 71 267 | 71 067 | -0.2 | -0.3 | 2.4 | 2.4 |
| | | PRODUÇÃO | 141 944 | 147 662 | 147 182 | 3.7 | -0.3 | 1.2 | 1.3 |
| | | REND.MÉDIO | 1 993 | 2 072 | 2 071 | 3.9 | -0.0 | - | - |
| ACRE | P | ÁREA I | 25 110 | 22 074 | 22 074 | -12.1 | - | 0.8 | 0.8 |
| | | ÁREA II | 24 844 | 21 829 | 21 829 | -12.1 | - | 0.8 | 0.8 |
| | | PRODUÇÃO | 32 490 | 28 099 | 28 099 | -13.5 | - | 0.3 | 0.3 |
| | | REND.MÉDIO | 1 308 | 1 287 | 1 287 | -1.6 | - | - | - |
| AMAZONAS | P | ÁREA I | 13 522 | 13 785 | 13 785 | 1.9 | - | 0.5 | 0.5 |
| | | ÁREA II | 13 361 | 13 387 | 13 387 | 0.2 | - | 0.4 | 0.5 |
| | | PRODUÇÃO | 19 471 | 19 478 | 19 478 | 0.0 | - | 0.2 | 0.2 |
| | | REND.MÉDIO | 1 457 | 1 454 | 1 454 | -0.2 | - | - | - |
| RORAIMA | P | ÁREA I | 19 200 | 22 200 | 22 200 | 15.6 | - | 0.6 | 0.8 |
| | | ÁREA II | 19 000 | 22 000 | 22 000 | 15.8 | - | 0.6 | 0.8 |
| | | PRODUÇÃO | 91 450 | 111 250 | 111 250 | 21.7 | - | 0.8 | 1.0 |
| | | REND.MÉDIO | 4 813 | 5 057 | 5 057 | 5.1 | - | - | - |
| PARÁ | P | ÁREA I | 209 603 | 198 648 | 194 192 | -7.4 | -2.2 | 7.0 | 6.6 |
| | | ÁREA II | 208 829 | 198 376 | 194 039 | -7.1 | -2.2 | 7.0 | 6.7 |
| | | PRODUÇÃO | 398 620 | 518 643 | 369 336 | -7.3 | -28.8 | 3.5 | 3.3 |
| | | REND.MÉDIO | 1 909 | 2 614 | 1 903 | -0.3 | -27.2 | - | - |
| AMAPÁ | C | ÁREA I | 2 000 | 2 850 | 2 850 | 42.5 | - | 0.1 | 0.1 |
| | | ÁREA II | 2 000 | 2 600 | 2 600 | 30.0 | - | 0.1 | 0.1 |
| | | PRODUÇÃO | 1 800 | 2 184 | 2 184 | 21.3 | - | 0.0 | 0.0 |
| | | REND.MÉDIO | 900 | 840 | 840 | -6.7 | - | - | - |
| TOCANTINS | C | ÁREA I | 125 397 | 145 501 | 145 501 | 16.0 | - | 4.2 | 5.0 |
| | | ÁREA II | 123 447 | 145 301 | 145 301 | 17.7 | - | 4.2 | 5.0 |
| | | PRODUÇÃO | 265 360 | 364 988 | 364 988 | 37.5 | - | 2.3 | 3.3 |
| | | REND.MÉDIO | 2 150 | 2 512 | 2 512 | 16.8 | - | - | - |
| NORDESTE | P | ÁREA I | 730 863 | 745 275 | 745 145 | 2.0 | -0.0 | 24.3 | 25.5 |
| | | ÁREA II | 713 315 | 737 737 | 737 607 | 3.4 | -0.0 | 24.0 | 25.4 |
| | | PRODUÇÃO | 1 109 130 | 1 038 437 | 1 038 289 | -6.4 | -0.0 | 9.6 | 9.4 |
| | | REND.MÉDIO | 1 555 | 1 408 | 1 408 | -9.5 | - | - | - |
| MARANHÃO | C | ÁREA I | 503 816 | 504 928 | 504 928 | 0.2 | - | 16.8 | 17.3 |
| | | ÁREA II | 500 178 | 504 928 | 504 928 | 0.9 | - | 16.8 | 17.4 |
| | | PRODUÇÃO | 700 109 | 683 358 | 683 358 | -2.4 | - | 6.1 | 6.2 |
| | | REND.MÉDIO | 1 400 | 1 353 | 1 353 | -3.4 | - | - | - |
| PIAUI | C | ÁREA I | 148 226 | 157 521 | 157 521 | 6.3 | - | 4.9 | 5.4 |
| | | ÁREA II | 135 678 | 150 509 | 150 509 | 10.9 | - | 4.6 | 5.2 |
| | | PRODUÇÃO | 192 403 | 143 431 | 143 431 | -25.5 | - | 1.7 | 1.3 |
| | | REND.MÉDIO | 1 418 | 953 | 953 | -32.8 | - | - | - |
| CEARÁ | P | ÁREA I | 32 020 | 32 894 | 32 894 | 2.7 | - | 1.1 | 1.1 |
| | | ÁREA II | 32 020 | 32 894 | 32 894 | 2.7 | - | 1.1 | 1.1 |
| | | PRODUÇÃO | 100 249 | 71 882 | 71 882 | -28.3 | - | 0.9 | 0.6 |
| | | REND.MÉDIO | 3 131 | 2 185 | 2 185 | -30.2 | - | - | - |
| RIO GRANDE DO NORTE . | C | ÁREA I | 1 452 | 1 934 | 1 934 | 33.2 | - | 0.0 | 0.1 |
| | | ÁREA II | 1 452 | 1 419 | 1 419 | -2.3 | - | 0.0 | 0.0 |
| | | PRODUÇÃO | 3 253 | 5 060 | 5 060 | 55.5 | - | 0.0 | 0.0 |
| | | REND.MÉDIO | 2 240 | 3 566 | 3 566 | 59.2 | - | - | - |
| PARAÍBA | C | ÁREA I | 7 401 | 7 082 | 7 082 | -4.3 | - | 0.2 | 0.2 |
| | | ÁREA II | 7 399 | 7 071 | 7 071 | -4.4 | - | 0.2 | 0.2 |
| | | PRODUÇÃO | 10 421 | 5 198 | 5 198 | -50.1 | - | 0.1 | 0.0 |
| | | REND.MÉDIO | 1 408 | 735 | 735 | -47.8 | - | - | - |

ARROZ (em casca)

| GRANDES REGIÕES E UNIDADES DA FEDERAÇÃO | SITUAÇÃO DA CULTURA | VARIÁVEL | SAFRA 2006 | S A F R A 2007 | | VARIÇÃO (%) | | PARTICIPAÇÃO (%) | |
|---|---------------------------|------------|------------|----------------|-----------|-------------|------|------------------|---------------|
| | | | | MÊS ANTERIOR | MÊS ATUAL | (1) | (2) | SAFRA 2006 | SAFRA 2007 |
| | | | | | | | | | |
| PERNAMBUCO | P | ÁREA I | 4 467 | 4 500 | 4 500 | 0.7 | - | 0.1 | 0.2 |
| | | ÁREA II | 4 467 | 4 500 | 4 500 | 0.7 | - | 0.2 | 0.2 |
| | | PRODUÇÃO | 19 141 | 20 025 | 20 025 | 4.6 | - | 0.2 | 0.2 |
| | | REND.MÉDIO | 4 285 | 4 450 | 4 450 | 3.9 | - | - | - |
| ALAGOAS | P | ÁREA I | 3 160 | 3 200 | 3 200 | 1.3 | - | 0.1 | 0.1 |
| | | ÁREA II | 3 160 | 3 200 | 3 200 | 1.3 | - | 0.1 | 0.1 |
| | | PRODUÇÃO | 11 420 | 13 956 | 13 956 | 22.2 | - | 0.1 | 0.1 |
| | | REND.MÉDIO | 3 614 | 4 361 | 4 361 | 20.7 | - | - | - |
| SERGIPE | P | ÁREA I | 12 810 | 11 510 | 11 510 | -10.1 | - | 0.4 | 0.4 |
| | | ÁREA II | 11 450 | 11 510 | 11 510 | 0.5 | - | 0.4 | 0.4 |
| | | PRODUÇÃO | 52 529 | 53 845 | 53 845 | 2.5 | - | 0.5 | 0.5 |
| | | REND.MÉDIO | 4 588 | 4 678 | 4 678 | 2.0 | - | - | - |
| BAHIA | C | ÁREA I | 17 511 | 21 706 | 21 576 | 23.2 | -0.6 | 0.6 | 0.7 |
| | | ÁREA II | 17 511 | 21 706 | 21 576 | 23.2 | -0.6 | 0.6 | 0.7 |
| | | PRODUÇÃO | 19 605 | 41 682 | 41 534 | 111.9 | -0.4 | 0.2 | 0.4 |
| | | REND.MÉDIO | 1 120 | 1 920 | 1 925 | 71.9 | 0.3 | - | - |
| SUDESTE | P | ÁREA I | 121 636 | 116 013 | 115 430 | -5.1 | -0.5 | 4.0 | 4.0 |
| | | ÁREA II | 116 327 | 113 656 | 113 015 | -2.8 | -0.6 | 3.9 | 3.9 |
| | | PRODUÇÃO | 277 729 | 270 908 | 270 882 | -2.5 | -0.0 | 2.4 | 2.4 |
| | | REND.MÉDIO | 2 387 | 2 384 | 2 397 | 0.4 | 0.5 | - | - |
| MINAS GERAIS | C | ÁREA I | 86 798 | 86 337 | 85 754 | -1.2 | -0.7 | 2.9 | 2.9 |
| | | ÁREA II | 81 489 | 84 010 | 83 369 | 2.3 | -0.8 | 2.7 | 2.9 |
| | | PRODUÇÃO | 176 114 | 184 257 | 184 231 | 4.6 | -0.0 | 1.5 | 1.7 |
| | | REND.MÉDIO | 2 161 | 2 193 | 2 210 | 2.3 | 0.8 | - | - |
| ESPÍRITO SANTO | C | ÁREA I | 3 254 | 2 698 | 2 698 | -17.1 | - | 0.1 | 0.1 |
| | | ÁREA II | 3 254 | 2 698 | 2 698 | -17.1 | - | 0.1 | 0.1 |
| | | PRODUÇÃO | 9 594 | 8 049 | 8 049 | -16.1 | - | 0.1 | 0.1 |
| | | REND.MÉDIO | 2 948 | 2 983 | 2 983 | 1.2 | - | - | - |
| RIO DE JANEIRO | C | ÁREA I | 2 684 | 2 378 | 2 378 | -11.4 | - | 0.1 | 0.1 |
| | | ÁREA II | 2 684 | 2 348 | 2 348 | -12.5 | - | 0.1 | 0.1 |
| | | PRODUÇÃO | 9 221 | 8 102 | 8 102 | -12.1 | - | 0.1 | 0.1 |
| | | REND.MÉDIO | 3 436 | 3 450 | 3 450 | 0.4 | - | - | - |
| SÃO PAULO | P | ÁREA I | 28 900 | 24 600 | 24 600 | -14.9 | - | 1.0 | 0.8 |
| | | ÁREA II | 28 900 | 24 600 | 24 600 | -14.9 | - | 1.0 | 0.8 |
| | | PRODUÇÃO | 82 800 | 70 500 | 70 500 | -14.9 | - | 0.7 | 0.6 |
| | | REND.MÉDIO | 2 865 | 2 865 | 2 865 | - | - | - | - |
| SUL | C | ÁREA I | 1 237 700 | 1 154 297 | 1 154 297 | -6.7 | - | 41.2 | 39.5 |
| | | ÁREA II | 1 237 208 | 1 153 204 | 1 148 159 | -7.2 | -0.4 | 41.6 | 39.6 |
| | | PRODUÇÃO | 8 028 977 | 7 560 894 | 7 560 894 | -5.8 | - | 69.8 | 68.2 |
| | | REND.MÉDIO | 6 490 | 6 556 | 6 585 | 1.5 | 0.4 | - | - |
| PARANÁ | C | ÁREA I | 59 804 | 57 428 | 57 428 | -4.0 | - | 2.0 | 2.0 |
| | | ÁREA II | 59 804 | 57 428 | 57 428 | -4.0 | - | 2.0 | 2.0 |
| | | PRODUÇÃO | 173 187 | 180 205 | 180 205 | 4.1 | - | 1.5 | 1.6 |
| | | REND.MÉDIO | 2 896 | 3 138 | 3 138 | 8.4 | - | - | - |
| SANTA CATARINA | C | ÁREA I | 154 566 | 154 812 | 154 812 | 0.2 | - | 5.1 | 5.3 |
| | | ÁREA II | 154 330 | 154 812 | 149 767 | -3.0 | -3.3 | 5.2 | 5.2 |
| | | PRODUÇÃO | 1 071 559 | 1 038 438 | 1 038 438 | -3.1 | - | 9.3 | 9.4 |
| | | REND.MÉDIO | 6 943 | 6 708 | 6 934 | -0.1 | 3.4 | - | - |
| RIO GRANDE DO SUL ... | C | ÁREA I | 1 023 330 | 942 057 | 942 057 | -7.9 | - | 34.1 | 32.2 |
| | | ÁREA II | 1 023 074 | 940 964 | 940 964 | -8.0 | - | 34.4 | 32.4 |
| | | PRODUÇÃO | 6 784 231 | 6 342 251 | 6 342 251 | -6.5 | - | 59.0 | 57.2 |
| | | REND.MÉDIO | 6 631 | 6 740 | 6 740 | 1.6 | - | - | - |
| CENTRO-OESTE . | C | ÁREA I | 447 249 | 433 860 | 435 260 | -2.7 | 0.3 | 14.9 | 14.9 |
| | | ÁREA II | 445 047 | 430 878 | 432 228 | -2.9 | 0.3 | 15.0 | 14.9 |
| | | PRODUÇÃO | 1 138 356 | 1 156 344 | 1 167 267 | 2.5 | 0.9 | 9.9 | 10.5 |
| | | REND.MÉDIO | 2 558 | 2 684 | 2 701 | 5.6 | 0.6 | - | - |
| MATO GROSSO DO SUL .. | C | ÁREA I | 42 947 | 42 568 | 42 568 | -0.9 | - | 1.4 | 1.5 |
| | | ÁREA II | 42 160 | 41 948 | 41 948 | -0.5 | - | 1.4 | 1.4 |
| | | PRODUÇÃO | 187 768 | 207 899 | 207 899 | 10.7 | - | 1.6 | 1.9 |
| | | REND.MÉDIO | 4 454 | 4 956 | 4 956 | 11.3 | - | - | - |

ARROZ (em casca)

| GRANDES REGIÕES E UNIDADES DA FEDERAÇÃO | SITUAÇÃO DA CULTURA | VARIÁVEL | SAFRA 2006 | S A F R A 2007 | | VARIÇÃO (%) | | PARTICIPAÇÃO (%) | |
|---|---------------------------|------------|------------|----------------|-----------|-------------|-----|------------------|---------------|
| | | | | MÊS ANTERIOR | MÊS ATUAL | (1) | (2) | SAFRA 2006 | SAFRA 2007 |
| MATO GROSSO | C | ÁREA I | 287 974 | 273 576 | 273 576 | -5.0 | - | 9.6 | 9.4 |
| | | ÁREA II | 287 974 | 272 164 | 272 164 | -5.5 | - | 9.7 | 9.4 |
| | | PRODUÇÃO | 720 834 | 712 168 | 712 168 | -1.2 | - | 6.3 | 6.4 |
| | | REND.MÉDIO | 2 503 | 2 617 | 2 617 | 4.6 | - | - | - |
| GOIÁS | C | ÁREA I | 116 290 | 117 500 | 118 900 | 2.2 | 1.2 | 3.9 | 4.1 |
| | | ÁREA II | 114 875 | 116 550 | 117 900 | 2.6 | 1.2 | 3.9 | 4.1 |
| | | PRODUÇÃO | 229 716 | 235 488 | 246 411 | 7.3 | 4.6 | 2.0 | 2.2 |
| | | REND.MÉDIO | 2 000 | 2 020 | 2 090 | 4.5 | 3.5 | - | - |
| DISTRITO FEDERAL | C | ÁREA I | 38 | 216 | 216 | 468.4 | - | 0.0 | 0.0 |
| | | ÁREA II | 38 | 216 | 216 | 468.4 | - | 0.0 | 0.0 |
| | | PRODUÇÃO | 38 | 789 | 789 | 1976.3 | - | 0.0 | 0.0 |
| | | REND.MÉDIO | 1 000 | 3 653 | 3 653 | 265.3 | - | - | - |

NOTAS - 1. SITUAÇÃO DA CULTURA: P (ÁREA I: PLANTADA; ÁREA II: A SER COLHIDA; PRODUÇÃO E RENDIMENTO MÉDIO ESPERADOS);
C (ÁREA I: PLANTADA; ÁREA II: COLHIDA; PRODUÇÃO E RENDIMENTO MÉDIO OBTIDOS).
A DIFERENÇA ENTRE AS ÁREAS I E II REFERE-SE A ÁREA PERDIDA.

2. ÁREA (ha), PRODUÇÃO (t) E RENDIMENTO MÉDIO (kg/ha).

PARA AS UNIDADES DA FEDERAÇÃO QUE, POR FORÇA DO CALENDÁRIO AGRÍCOLA, AINDA NÃO DISPÕEM DAS ESTIMATIVAS INICIAIS, OS DADOS CORRESPONDEM A UMA PROJEÇÃO OBTIDA A PARTIR DAS INFORMAÇÕES DE ANOS ANTERIORES.

(1) - VARIÇÃO EM RELAÇÃO AO ANO ANTERIOR. (2) - VARIÇÃO EM RELAÇÃO AO MÊS ANTERIOR.

FONTE: GRUPO DE COORDENAÇÃO DE ESTATÍSTICAS AGROPECUÁRIAS - GCEA/IBGE

AVEIA (em grão)

| GRANDES REGIÕES E UNIDADES DA FEDERAÇÃO | SITUAÇÃO DA CULTURA | VARIÁVEL | SAFRA 2006 | S A F R A 2007 | | VARIÇÃO (%) | | PARTICIPAÇÃO (%) | |
|---|---------------------------|------------|------------|----------------|-----------|-------------|------|------------------|---------------|
| | | | | MÊS ANTERIOR | MÊS ATUAL | (1) | (2) | SAFRA 2006 | SAFRA 2007 |
| | | | | | | | | | |
| TOTAL | P | ÁREA I | 325 284 | 126 291 | 125 650 | -61.4 | -0.5 | 100.0 | 100.0 |
| | | ÁREA II | 309 898 | 126 291 | 125 320 | -59.6 | -0.8 | 100.0 | 100.0 |
| | | PRODUÇÃO | 381 937 | 245 581 | 243 911 | -36.1 | -0.7 | 100.0 | 100.0 |
| | | REND.MÉDIO | 1 232 | 1 945 | 1 946 | 58.0 | 0.1 | - | - |
| SUL | P | ÁREA I | 325 284 | 126 291 | 125 650 | -61.4 | -0.5 | 100.0 | 100.0 |
| | | ÁREA II | 309 898 | 126 291 | 125 320 | -59.6 | -0.8 | 100.0 | 100.0 |
| | | PRODUÇÃO | 381 937 | 245 581 | 243 911 | -36.1 | -0.7 | 100.0 | 100.0 |
| | | REND.MÉDIO | 1 232 | 1 945 | 1 946 | 58.0 | 0.1 | - | - |
| PARANÁ | P | ÁREA I | 239 478 | 39 898 | 39 898 | -83.3 | - | 73.6 | 31.8 |
| | | ÁREA II | 227 194 | 39 898 | 39 898 | -82.4 | - | 73.3 | 31.8 |
| | | PRODUÇÃO | 266 957 | 92 999 | 92 999 | -65.2 | - | 69.9 | 38.1 |
| | | REND.MÉDIO | 1 175 | 2 331 | 2 331 | 98.4 | - | - | - |
| SANTA CATARINA | C | ÁREA I | 19 196 | 19 180 | 18 539 | -3.4 | -3.3 | 5.9 | 14.8 |
| | | ÁREA II | 18 169 | 19 180 | 18 209 | 0.2 | -5.1 | 5.9 | 14.5 |
| | | PRODUÇÃO | 16 225 | 18 317 | 16 803 | 3.6 | -8.3 | 4.2 | 6.9 |
| | | REND.MÉDIO | 893 | 955 | 923 | 3.4 | -3.4 | - | - |
| RIO GRANDE DO SUL ... | P | ÁREA I | 66 610 | 67 213 | 67 213 | 0.9 | - | 20.5 | 53.5 |
| | | ÁREA II | 64 535 | 67 213 | 67 213 | 4.1 | - | 20.8 | 53.6 |
| | | PRODUÇÃO | 98 755 | 134 265 | 134 109 | 35.8 | -0.1 | 25.9 | 55.0 |
| | | REND.MÉDIO | 1 530 | 1 998 | 1 995 | 30.4 | -0.2 | - | - |

NOTAS - 1. SITUAÇÃO DA CULTURA: P (ÁREA I: PLANTADA; ÁREA II: A SER COLHIDA; PRODUÇÃO E RENDIMENTO MÉDIO ESPERADOS);
C (ÁREA I: PLANTADA; ÁREA II: COLHIDA; PRODUÇÃO E RENDIMENTO MÉDIO OBTIDOS).
A DIFERENÇA ENTRE AS ÁREAS I E II REFERE-SE A ÁREA PERDIDA.

2. ÁREA (ha), PRODUÇÃO (t) E RENDIMENTO MÉDIO (kg/ha).

PARA AS UNIDADES DA FEDERAÇÃO QUE, POR FORÇA DO CALENDÁRIO AGRÍCOLA, AINDA NÃO DISPÕEM DAS ESTIMATIVAS INICIAIS, OS DADOS CORRESPONDEM A UMA PROJEÇÃO OBTIDA A PARTIR DAS INFORMAÇÕES DE ANOS ANTERIORES.

(1) - VARIÇÃO EM RELAÇÃO AO ANO ANTERIOR. (2) - VARIÇÃO EM RELAÇÃO AO MÊS ANTERIOR.

FONTE: GRUPO DE COORDENAÇÃO DE ESTATÍSTICAS AGROPECUÁRIAS - GCEA/IBGE

BANANA

| GRANDES REGIÕES E UNIDADES DA FEDERAÇÃO | SITUAÇÃO DA CULTURA | VARIÁVEL | SAFRA 2006 | S A F R A 2007 | | VARIÇÃO (%) | | PARTICIPAÇÃO (%) | |
|---|---------------------------|------------|------------|----------------|-----------|-------------|------|------------------|---------------|
| | | | | MÊS ANTERIOR | MÊS ATUAL | (1) | (2) | SAFRA 2006 | SAFRA 2007 |
| | | | | | | | | | |
| TOTAL | P | ÁREA I | 526 174 | 522 248 | 527 760 | 0.3 | 1.1 | 100.0 | 100.0 |
| | | ÁREA II | 504 074 | 507 373 | 508 845 | 0.9 | 0.3 | 100.0 | 100.0 |
| | | PRODUÇÃO | 7 088 021 | 6 924 248 | 6 972 408 | -1.6 | 0.7 | 100.0 | 100.0 |
| | | REND.MÉDIO | 14 061 | 13 647 | 13 702 | -2.6 | 0.4 | - | - |
| NORTE | P | ÁREA I | 92 698 | 96 406 | 96 577 | 4.2 | 0.2 | 17.6 | 18.3 |
| | | ÁREA II | 89 063 | 92 916 | 93 198 | 4.6 | 0.3 | 17.7 | 18.3 |
| | | PRODUÇÃO | 1 011 041 | 1 044 907 | 1 046 463 | 3.5 | 0.1 | 14.3 | 15.0 |
| | | REND.MÉDIO | 11 352 | 11 246 | 11 228 | -1.1 | -0.2 | - | - |
| RONDÔNIA | C | ÁREA I | 5 401 | 5 498 | 5 498 | 1.8 | - | 1.0 | 1.0 |
| | | ÁREA II | 5 401 | 5 498 | 5 498 | 1.8 | - | 1.1 | 1.1 |
| | | PRODUÇÃO | 46 090 | 46 694 | 46 694 | 1.3 | - | 0.7 | 0.7 |
| | | REND.MÉDIO | 8 534 | 8 493 | 8 493 | -0.5 | - | - | - |
| ACRE | P | ÁREA I | 8 916 | 10 616 | 10 616 | 19.1 | - | 1.7 | 2.0 |
| | | ÁREA II | 8 896 | 10 616 | 10 616 | 19.3 | - | 1.8 | 2.1 |
| | | PRODUÇÃO | 75 589 | 90 905 | 90 905 | 20.3 | - | 1.1 | 1.3 |
| | | REND.MÉDIO | 8 497 | 8 563 | 8 563 | 0.8 | - | - | - |
| AMAZONAS | P | ÁREA I | 23 759 | 24 614 | 24 614 | 3.6 | - | 4.5 | 4.7 |
| | | ÁREA II | 22 577 | 23 532 | 23 532 | 4.2 | - | 4.5 | 4.6 |
| | | PRODUÇÃO | 262 154 | 265 499 | 265 499 | 1.3 | - | 3.7 | 3.8 |
| | | REND.MÉDIO | 11 612 | 11 282 | 11 282 | -2.8 | - | - | - |
| RORAIMA | P | ÁREA I | 5 670 | 5 670 | 5 670 | - | - | 1.1 | 1.1 |
| | | ÁREA II | 3 970 | 3 970 | 3 970 | - | - | 0.8 | 0.8 |
| | | PRODUÇÃO | 36 454 | 36 454 | 36 454 | - | - | 0.5 | 0.5 |
| | | REND.MÉDIO | 9 182 | 9 182 | 9 182 | - | - | - | - |
| PARÁ | P | ÁREA I | 43 180 | 44 223 | 44 394 | 2.8 | 0.4 | 8.2 | 8.4 |
| | | ÁREA II | 43 049 | 44 092 | 44 374 | 3.1 | 0.6 | 8.5 | 8.7 |
| | | PRODUÇÃO | 551 786 | 567 811 | 569 367 | 3.2 | 0.3 | 7.8 | 8.2 |
| | | REND.MÉDIO | 12 818 | 12 878 | 12 831 | 0.1 | -0.4 | - | - |
| AMAPÁ | C | ÁREA I | 720 | 900 | 900 | 25.0 | - | 0.1 | 0.2 |
| | | ÁREA II | 720 | 900 | 900 | 25.0 | - | 0.1 | 0.2 |
| | | PRODUÇÃO | 3 250 | 4 100 | 4 100 | 26.2 | - | 0.0 | 0.1 |
| | | REND.MÉDIO | 4 514 | 4 556 | 4 556 | 0.9 | - | - | - |
| TOCANTINS | P | ÁREA I | 5 052 | 4 885 | 4 885 | -3.3 | - | 1.0 | 0.9 |
| | | ÁREA II | 4 450 | 4 308 | 4 308 | -3.2 | - | 0.9 | 0.8 |
| | | PRODUÇÃO | 35 718 | 33 444 | 33 444 | -6.4 | - | 0.5 | 0.5 |
| | | REND.MÉDIO | 8 027 | 7 763 | 7 763 | -3.3 | - | - | - |
| NORDESTE | P | ÁREA I | 213 914 | 215 285 | 216 386 | 1.2 | 0.5 | 40.7 | 41.0 |
| | | ÁREA II | 206 146 | 209 660 | 210 744 | 2.2 | 0.5 | 40.9 | 41.4 |
| | | PRODUÇÃO | 2 833 638 | 2 723 905 | 2 749 574 | -3.0 | 0.9 | 40.0 | 39.4 |
| | | REND.MÉDIO | 13 746 | 12 992 | 13 047 | -5.1 | 0.4 | - | - |
| MARANHÃO | P | ÁREA I | 11 738 | 11 797 | 11 797 | 0.5 | - | 2.2 | 2.2 |
| | | ÁREA II | 11 495 | 11 567 | 11 567 | 0.6 | - | 2.3 | 2.3 |
| | | PRODUÇÃO | 123 764 | 125 557 | 125 557 | 1.4 | - | 1.7 | 1.8 |
| | | REND.MÉDIO | 10 767 | 10 855 | 10 855 | 0.8 | - | - | - |
| PIAUI | P | ÁREA I | 1 922 | 1 837 | 1 837 | -4.4 | - | 0.4 | 0.3 |
| | | ÁREA II | 1 922 | 1 837 | 1 837 | -4.4 | - | 0.4 | 0.4 |
| | | PRODUÇÃO | 25 149 | 24 968 | 24 968 | -0.7 | - | 0.4 | 0.4 |
| | | REND.MÉDIO | 13 085 | 13 592 | 13 592 | 3.9 | - | - | - |
| CEARÁ | P | ÁREA I | 43 441 | 43 930 | 43 930 | 1.1 | - | 8.3 | 8.3 |
| | | ÁREA II | 42 718 | 42 910 | 42 910 | 0.4 | - | 8.5 | 8.4 |
| | | PRODUÇÃO | 408 026 | 387 962 | 385 455 | -5.5 | -0.6 | 5.8 | 5.5 |
| | | REND.MÉDIO | 9 552 | 9 041 | 8 983 | -6.0 | -0.6 | - | - |
| RIO GRANDE DO NORTE . | P | ÁREA I | 6 591 | 6 981 | 6 981 | 5.9 | - | 1.3 | 1.3 |
| | | ÁREA II | 6 591 | 6 843 | 6 843 | 3.8 | - | 1.3 | 1.3 |
| | | PRODUÇÃO | 202 994 | 190 892 | 190 892 | -6.0 | - | 2.9 | 2.7 |
| | | REND.MÉDIO | 30 798 | 27 896 | 27 896 | -9.4 | - | - | - |
| PARAÍBA | P | ÁREA I | 17 197 | 17 757 | 17 757 | 3.3 | - | 3.3 | 3.4 |
| | | ÁREA II | 17 197 | 17 045 | 17 045 | -0.9 | - | 3.4 | 3.3 |
| | | PRODUÇÃO | 374 638 | 250 371 | 250 371 | -33.2 | - | 5.3 | 3.6 |
| | | REND.MÉDIO | 21 785 | 14 689 | 14 689 | -32.6 | - | - | - |

BANANA

| GRANDES REGIÕES E UNIDADES DA FEDERAÇÃO | SITUAÇÃO DA CULTURA | VARIÁVEL | SAFRA 2006 | S A F R A 2007 | | VARIÇÃO (%) | | PARTICIPAÇÃO (%) | |
|---|---------------------------|------------|------------|----------------|-----------|-------------|------|------------------|---------------|
| | | | | MÊS ANTERIOR | MÊS ATUAL | (1) | (2) | SAFRA 2006 | SAFRA 2007 |
| | | | | | | | | | |
| PERNAMBUCO | P | ÁREA I | 41 105 | 39 822 | 39 822 | -3.1 | - | 7.8 | 7.5 |
| | | ÁREA II | 38 015 | 36 656 | 36 656 | -3.6 | - | 7.5 | 7.2 |
| | | PRODUÇÃO | 388 830 | 368 955 | 368 955 | -5.1 | - | 5.5 | 5.3 |
| | | REND.MÉDIO | 10 228 | 10 065 | 10 065 | -1.6 | - | - | - |
| ALAGOAS | P | ÁREA I | 4 033 | 4 033 | 4 033 | - | - | 0.8 | 0.8 |
| | | ÁREA II | 4 033 | 4 033 | 4 033 | - | - | 0.8 | 0.8 |
| | | PRODUÇÃO | 53 445 | 52 686 | 52 686 | -1.4 | - | 0.8 | 0.8 |
| | | REND.MÉDIO | 13 252 | 13 064 | 13 064 | -1.4 | - | - | - |
| SERGIPE | P | ÁREA I | 4 391 | 4 422 | 4 422 | 0.7 | - | 0.8 | 0.8 |
| | | ÁREA II | 4 248 | 4 221 | 4 221 | -0.6 | - | 0.8 | 0.8 |
| | | PRODUÇÃO | 64 885 | 64 478 | 64 478 | -0.6 | - | 0.9 | 0.9 |
| | | REND.MÉDIO | 15 274 | 15 276 | 15 276 | 0.0 | - | - | - |
| BAHIA | P | ÁREA I | 83 496 | 84 706 | 85 807 | 2.8 | 1.3 | 15.9 | 16.3 |
| | | ÁREA II | 79 927 | 84 548 | 85 632 | 7.1 | 1.3 | 15.9 | 16.8 |
| | | PRODUÇÃO | 1 191 907 | 1 258 036 | 1 286 212 | 7.9 | 2.2 | 16.8 | 18.4 |
| | | REND.MÉDIO | 14 912 | 14 880 | 15 020 | 0.7 | 0.9 | - | - |
| SUDESTE | P | ÁREA I | 142 843 | 133 257 | 137 846 | -3.5 | 3.4 | 27.1 | 26.1 |
| | | ÁREA II | 135 049 | 130 770 | 130 748 | -3.2 | -0.0 | 26.8 | 25.7 |
| | | PRODUÇÃO | 2 073 503 | 1 972 029 | 1 969 088 | -5.0 | -0.1 | 29.3 | 28.2 |
| | | REND.MÉDIO | 15 354 | 15 080 | 15 060 | -1.9 | -0.1 | - | - |
| MINAS GERAIS | P | ÁREA I | 44 806 | 38 561 | 43 150 | -3.7 | 11.9 | 8.5 | 8.2 |
| | | ÁREA II | 37 614 | 36 642 | 36 620 | -2.6 | -0.1 | 7.5 | 7.2 |
| | | PRODUÇÃO | 554 039 | 541 399 | 538 458 | -2.8 | -0.5 | 7.8 | 7.7 |
| | | REND.MÉDIO | 14 730 | 14 775 | 14 704 | -0.2 | -0.5 | - | - |
| ESPÍRITO SANTO | P | ÁREA I | 20 879 | 20 772 | 20 772 | -0.5 | - | 4.0 | 3.9 |
| | | ÁREA II | 20 277 | 20 204 | 20 204 | -0.4 | - | 4.0 | 4.0 |
| | | PRODUÇÃO | 180 026 | 186 343 | 186 343 | 3.5 | - | 2.5 | 2.7 |
| | | REND.MÉDIO | 8 878 | 9 223 | 9 223 | 3.9 | - | - | - |
| RIO DE JANEIRO | P | ÁREA I | 23 812 | 23 644 | 23 644 | -0.7 | - | 4.5 | 4.5 |
| | | ÁREA II | 23 812 | 23 644 | 23 644 | -0.7 | - | 4.7 | 4.6 |
| | | PRODUÇÃO | 163 670 | 159 446 | 159 446 | -2.6 | - | 2.3 | 2.3 |
| | | REND.MÉDIO | 6 873 | 6 745 | 6 745 | -1.9 | - | - | - |
| SÃO PAULO | P | ÁREA I | 53 346 | 50 280 | 50 280 | -5.7 | - | 10.1 | 9.5 |
| | | ÁREA II | 53 346 | 50 280 | 50 280 | -5.7 | - | 10.6 | 9.9 |
| | | PRODUÇÃO | 1 175 768 | 1 084 841 | 1 084 841 | -7.7 | - | 16.6 | 15.6 |
| | | REND.MÉDIO | 22 040 | 21 576 | 21 576 | -2.1 | - | - | - |
| SUL | P | ÁREA I | 53 279 | 53 144 | 52 795 | -0.9 | -0.7 | 10.1 | 10.0 |
| | | ÁREA II | 51 878 | 51 938 | 52 066 | 0.4 | 0.2 | 10.3 | 10.2 |
| | | PRODUÇÃO | 946 567 | 956 728 | 980 604 | 3.6 | 2.5 | 13.4 | 14.1 |
| | | REND.MÉDIO | 18 246 | 18 421 | 18 834 | 3.2 | 2.2 | - | - |
| PARANÁ | P | ÁREA I | 9 862 | 9 900 | 9 900 | 0.4 | - | 1.9 | 1.9 |
| | | ÁREA II | 9 862 | 9 900 | 9 900 | 0.4 | - | 2.0 | 1.9 |
| | | PRODUÇÃO | 231 757 | 227 700 | 227 700 | -1.8 | - | 3.3 | 3.3 |
| | | REND.MÉDIO | 23 500 | 23 000 | 23 000 | -2.1 | - | - | - |
| SANTA CATARINA | P | ÁREA I | 31 140 | 30 971 | 30 622 | -1.7 | -1.1 | 5.9 | 5.8 |
| | | ÁREA II | 30 672 | 30 494 | 30 622 | -0.2 | 0.4 | 6.1 | 6.0 |
| | | PRODUÇÃO | 596 636 | 618 895 | 642 771 | 7.7 | 3.9 | 8.4 | 9.2 |
| | | REND.MÉDIO | 19 452 | 20 296 | 20 990 | 7.9 | 3.4 | - | - |
| RIO GRANDE DO SUL ... | P | ÁREA I | 12 277 | 12 273 | 12 273 | -0.0 | - | 2.3 | 2.3 |
| | | ÁREA II | 11 344 | 11 544 | 11 544 | 1.8 | - | 2.3 | 2.3 |
| | | PRODUÇÃO | 118 174 | 110 133 | 110 133 | -6.8 | - | 1.7 | 1.6 |
| | | REND.MÉDIO | 10 417 | 9 540 | 9 540 | -8.4 | - | - | - |
| CENTRO-OESTE . | P | ÁREA I | 23 440 | 24 156 | 24 156 | 3.1 | - | 4.5 | 4.6 |
| | | ÁREA II | 21 938 | 22 089 | 22 089 | 0.7 | - | 4.4 | 4.3 |
| | | PRODUÇÃO | 223 272 | 226 679 | 226 679 | 1.5 | - | 3.1 | 3.3 |
| | | REND.MÉDIO | 10 177 | 10 262 | 10 262 | 0.8 | - | - | - |
| MATO GROSSO DO SUL .. | P | ÁREA I | 1 068 | 1 284 | 1 284 | 20.2 | - | 0.2 | 0.2 |
| | | ÁREA II | 1 068 | 1 284 | 1 284 | 20.2 | - | 0.2 | 0.3 |
| | | PRODUÇÃO | 8 475 | 7 854 | 7 854 | -7.3 | - | 0.1 | 0.1 |
| | | REND.MÉDIO | 7 935 | 6 117 | 6 117 | -22.9 | - | - | - |

BANANA

| GRANDES REGIÕES E UNIDADES DA FEDERAÇÃO | SITUAÇÃO DA CULTURA | VARIÁVEL | SAFRA 2006 | S A F R A 2007 | | VARIÇÃO (%) | | PARTICIPAÇÃO (%) | |
|---|---------------------------|------------|------------|-------------------|-----------|-------------|-------|------------------|---------------|
| | | | | MÊS ANTERIOR | MÊS ATUAL | (1) | (2) | SAFRA 2006 | SAFRA 2007 |
| | | | | MATO GROSSO | P | ÁREA I | 7 891 | 7 907 | 7 907 |
| | | ÁREA II | 7 527 | 7 342 | 7 342 | -2.5 | - | 1.5 | 1.4 |
| | | PRODUÇÃO | 55 470 | 57 867 | 57 867 | 4.3 | - | 0.8 | 0.8 |
| | | REND.MÉDIO | 7 369 | 7 882 | 7 882 | 7.0 | - | - | - |
| GOIÁS | P | ÁREA I | 14 295 | 14 740 | 14 740 | 3.1 | - | 2.7 | 2.8 |
| | | ÁREA II | 13 191 | 13 260 | 13 260 | 0.5 | - | 2.6 | 2.6 |
| | | PRODUÇÃO | 157 095 | 157 940 | 157 940 | 0.5 | - | 2.2 | 2.3 |
| | | REND.MÉDIO | 11 909 | 11 911 | 11 911 | 0.0 | - | - | - |
| DISTRITO FEDERAL | P | ÁREA I | 186 | 225 | 225 | 21.0 | - | 0.0 | 0.0 |
| | | ÁREA II | 152 | 203 | 203 | 33.6 | - | 0.0 | 0.0 |
| | | PRODUÇÃO | 2 232 | 3 018 | 3 018 | 35.2 | - | 0.0 | 0.0 |
| | | REND.MÉDIO | 14 684 | 14 867 | 14 867 | 1.2 | - | - | - |

NOTAS - 1. SITUAÇÃO DA CULTURA: P (ÁREA I: ÁREA TOTAL PLANTADA, ÁREA II: A SER COLHIDA; PRODUÇÃO E RENDIMENTO MÉDIO ESPERADOS);
C (ÁREA I: ÁREA TOTAL PLANTADA, ÁREA II: COLHIDA; PRODUÇÃO E RENDIMENTO MÉDIO OBTIDOS).

2. ÁREA (ha), PRODUÇÃO (t) E RENDIMENTO MÉDIO (kg/ha).

PARA AS UNIDADES DA FEDERAÇÃO QUE, POR FORÇA DO CALENDÁRIO AGRÍCOLA, AINDA NÃO DISPÕEM DAS ESTIMATIVAS INICIAIS, OS DADOS CORRESPONDEM A UMA PROJEÇÃO OBTIDA A PARTIR DAS INFORMAÇÕES DE ANOS ANTERIORES.

(1) - VARIÇÃO EM RELAÇÃO AO ANO ANTERIOR. (2) - VARIÇÃO EM RELAÇÃO AO MÊS ANTERIOR.

FONTE: GRUPO DE COORDENAÇÃO DE ESTATÍSTICAS AGROPECUÁRIAS - GCEA/IBGE

BATATA-INGLESA - 1ª safra

| GRANDES REGIÕES E UNIDADES DA FEDERAÇÃO | SITUAÇÃO DA CULTURA | VARIÁVEL | SAFRA 2006 | S A F R A 2007 | | VARIACÃO (%) | | PARTICIPAÇÃO (%) | |
|---|---------------------------|------------|------------|----------------|-----------|--------------|------|------------------|---------------|
| | | | | MÊS ANTERIOR | MÊS ATUAL | (1) | (2) | SAFRA 2006 | SAFRA 2007 |
| | | | | | | | | | |
| TOTAL | P | ÁREA I | 67 866 | 73 876 | 73 936 | 8.9 | 0.1 | 100.0 | 100.0 |
| | | ÁREA II | 67 849 | 73 798 | 73 858 | 8.9 | 0.1 | 100.0 | 100.0 |
| | | PRODUÇÃO | 1 334 207 | 1 636 246 | 1 637 446 | 22.7 | 0.1 | 100.0 | 100.0 |
| | | REND.MÉDIO | 19 664 | 22 172 | 22 170 | 12.7 | -0.0 | - | - |
| SUDESTE | P | ÁREA I | 26 752 | 30 995 | 31 055 | 16.1 | 0.2 | 39.4 | 42.0 |
| | | ÁREA II | 26 752 | 30 965 | 31 025 | 16.0 | 0.2 | 39.4 | 42.0 |
| | | PRODUÇÃO | 653 340 | 808 534 | 809 734 | 23.9 | 0.1 | 49.0 | 49.5 |
| | | REND.MÉDIO | 24 422 | 26 111 | 26 099 | 6.9 | -0.0 | - | - |
| MINAS GERAIS | C | ÁREA I | 17 419 | 21 660 | 21 720 | 24.7 | 0.3 | 25.7 | 29.4 |
| | | ÁREA II | 17 419 | 21 630 | 21 690 | 24.5 | 0.3 | 25.7 | 29.4 |
| | | PRODUÇÃO | 455 438 | 601 182 | 602 382 | 32.3 | 0.2 | 34.1 | 36.8 |
| | | REND.MÉDIO | 26 146 | 27 794 | 27 772 | 6.2 | -0.1 | - | - |
| ESPÍRITO SANTO | P | ÁREA I | 223 | 225 | 225 | 0.9 | - | 0.3 | 0.3 |
| | | ÁREA II | 223 | 225 | 225 | 0.9 | - | 0.3 | 0.3 |
| | | PRODUÇÃO | 3 382 | 3 601 | 3 601 | 6.5 | - | 0.3 | 0.2 |
| | | REND.MÉDIO | 15 166 | 16 004 | 16 004 | 5.5 | - | - | - |
| SÃO PAULO | P | ÁREA I | 9 110 | 9 110 | 9 110 | - | - | 13.4 | 12.3 |
| | | ÁREA II | 9 110 | 9 110 | 9 110 | - | - | 13.4 | 12.3 |
| | | PRODUÇÃO | 194 520 | 203 751 | 203 751 | 4.7 | - | 14.6 | 12.4 |
| | | REND.MÉDIO | 21 352 | 22 366 | 22 366 | 4.7 | - | - | - |
| SUL | C | ÁREA I | 41 114 | 42 881 | 42 881 | 4.3 | - | 60.6 | 58.0 |
| | | ÁREA II | 41 097 | 42 833 | 42 833 | 4.2 | - | 60.6 | 58.0 |
| | | PRODUÇÃO | 680 867 | 827 712 | 827 712 | 21.6 | - | 51.0 | 50.5 |
| | | REND.MÉDIO | 16 567 | 19 324 | 19 324 | 16.6 | - | - | - |
| PARANÁ | C | ÁREA I | 15 556 | 17 049 | 17 049 | 9.6 | - | 22.9 | 23.1 |
| | | ÁREA II | 15 556 | 17 049 | 17 049 | 9.6 | - | 22.9 | 23.1 |
| | | PRODUÇÃO | 316 231 | 409 376 | 409 376 | 29.5 | - | 23.7 | 25.0 |
| | | REND.MÉDIO | 20 329 | 24 012 | 24 012 | 18.1 | - | - | - |
| SANTA CATARINA | C | ÁREA I | 6 290 | 6 141 | 6 141 | -2.4 | - | 9.3 | 8.3 |
| | | ÁREA II | 6 290 | 6 141 | 6 141 | -2.4 | - | 9.3 | 8.3 |
| | | PRODUÇÃO | 83 284 | 84 947 | 84 947 | 2.0 | - | 6.2 | 5.2 |
| | | REND.MÉDIO | 13 241 | 13 832 | 13 832 | 4.5 | - | - | - |
| RIO GRANDE DO SUL ... | C | ÁREA I | 19 268 | 19 691 | 19 691 | 2.2 | - | 28.4 | 26.6 |
| | | ÁREA II | 19 251 | 19 643 | 19 643 | 2.0 | - | 28.4 | 26.6 |
| | | PRODUÇÃO | 281 352 | 333 389 | 333 389 | 18.5 | - | 21.1 | 20.4 |
| | | REND.MÉDIO | 14 615 | 16 972 | 16 972 | 16.1 | - | - | - |

NOTAS - 1. SITUAÇÃO DA CULTURA: P (ÁREA I: PLANTADA; ÁREA II: A SER COLHIDA; PRODUÇÃO E RENDIMENTO MÉDIO ESPERADOS);
C (ÁREA I: PLANTADA; ÁREA II: COLHIDA; PRODUÇÃO E RENDIMENTO MÉDIO OBTIDOS).
A DIFERENÇA ENTRE AS ÁREAS I E II REFERE-SE A ÁREA PERDIDA.

2. ÁREA (ha), PRODUÇÃO (t) E RENDIMENTO MÉDIO (kg/ha).

PARA AS UNIDADES DA FEDERAÇÃO QUE, POR FORÇA DO CALENDÁRIO AGRÍCOLA, AINDA NÃO DISPÕEM DAS ESTIMATIVAS INICIAIS, OS DADOS CORRESPONDEM A UMA PROJEÇÃO OBTIDA A PARTIR DAS INFORMAÇÕES DE ANOS ANTERIORES.

(1) - VARIACÃO EM RELAÇÃO AO ANO ANTERIOR. (2) - VARIACÃO EM RELAÇÃO AO MÊS ANTERIOR.

FONTE: GRUPO DE COORDENAÇÃO DE ESTATÍSTICAS AGROPECUÁRIAS - GCEA/IBGE

BATATA-INGLESA - 2ª safra

| GRANDES REGIÕES E UNIDADES DA FEDERAÇÃO | SITUAÇÃO DA CULTURA | VARIÁVEL | SAFRA 2006 | S A F R A 2007 | | VARIÇÃO (%) | | PARTICIPAÇÃO (%) | |
|---|---------------------------|------------|------------|----------------|-----------|-------------|-------|------------------|---------------|
| | | | | MÊS ANTERIOR | MÊS ATUAL | (1) | (2) | SAFRA 2006 | SAFRA 2007 |
| | | | | | | | | | |
| TOTAL | P | ÁREA I | 44 626 | 43 486 | 43 853 | -1.7 | 0.8 | 100.0 | 100.0 |
| | | ÁREA II | 44 626 | 43 486 | 43 853 | -1.7 | 0.8 | 100.0 | 100.0 |
| | | PRODUÇÃO | 994 571 | 1 035 705 | 1 050 848 | 5.7 | 1.5 | 100.0 | 100.0 |
| | | REND.MÉDIO | 22 287 | 23 817 | 23 963 | 7.5 | 0.6 | - | - |
| NORDESTE | P | ÁREA I | 5 443 | 6 890 | 7 345 | 34.9 | 6.6 | 12.2 | 16.7 |
| | | ÁREA II | 5 443 | 6 890 | 7 345 | 34.9 | 6.6 | 12.2 | 16.7 |
| | | PRODUÇÃO | 169 596 | 259 540 | 277 385 | 63.6 | 6.9 | 17.1 | 26.4 |
| | | REND.MÉDIO | 31 159 | 37 669 | 37 765 | 21.2 | 0.3 | - | - |
| PARAÍBA | P | ÁREA I | 493 | 330 | 330 | -33.1 | - | 1.1 | 0.8 |
| | | ÁREA II | 493 | 330 | 330 | -33.1 | - | 1.1 | 0.8 |
| | | PRODUÇÃO | 3 946 | 2 890 | 2 890 | -26.8 | - | 0.4 | 0.3 |
| | | REND.MÉDIO | 8 004 | 8 758 | 8 758 | 9.4 | - | - | - |
| BAHIA | P | ÁREA I | 4 950 | 6 560 | 7 015 | 41.7 | 6.9 | 11.1 | 16.0 |
| | | ÁREA II | 4 950 | 6 560 | 7 015 | 41.7 | 6.9 | 11.1 | 16.0 |
| | | PRODUÇÃO | 165 650 | 256 650 | 274 495 | 65.7 | 7.0 | 16.7 | 26.1 |
| | | REND.MÉDIO | 33 465 | 39 123 | 39 130 | 16.9 | 0.0 | - | - |
| SUDESTE | P | ÁREA I | 19 562 | 20 050 | 20 050 | 2.5 | - | 43.8 | 45.7 |
| | | ÁREA II | 19 562 | 20 050 | 20 050 | 2.5 | - | 43.8 | 45.7 |
| | | PRODUÇÃO | 480 569 | 501 938 | 501 938 | 4.4 | - | 48.3 | 47.8 |
| | | REND.MÉDIO | 24 566 | 25 034 | 25 034 | 1.9 | - | - | - |
| MINAS GERAIS | C | ÁREA I | 10 313 | 10 801 | 10 801 | 4.7 | - | 23.1 | 24.6 |
| | | ÁREA II | 10 313 | 10 801 | 10 801 | 4.7 | - | 23.1 | 24.6 |
| | | PRODUÇÃO | 273 389 | 288 243 | 288 243 | 5.4 | - | 27.5 | 27.4 |
| | | REND.MÉDIO | 26 509 | 26 687 | 26 687 | 0.7 | - | - | - |
| ESPÍRITO SANTO | P | ÁREA I | 259 | 259 | 259 | - | - | 0.6 | 0.6 |
| | | ÁREA II | 259 | 259 | 259 | - | - | 0.6 | 0.6 |
| | | PRODUÇÃO | 3 940 | 4 360 | 4 360 | 10.7 | - | 0.4 | 0.4 |
| | | REND.MÉDIO | 15 212 | 16 834 | 16 834 | 10.7 | - | - | - |
| SÃO PAULO | C | ÁREA I | 8 990 | 8 990 | 8 990 | - | - | 20.1 | 20.5 |
| | | ÁREA II | 8 990 | 8 990 | 8 990 | - | - | 20.1 | 20.5 |
| | | PRODUÇÃO | 203 240 | 209 335 | 209 335 | 3.0 | - | 20.4 | 19.9 |
| | | REND.MÉDIO | 22 607 | 23 285 | 23 285 | 3.0 | - | - | - |
| SUL | C | ÁREA I | 19 409 | 16 408 | 16 456 | -15.2 | 0.3 | 43.5 | 37.5 |
| | | ÁREA II | 19 409 | 16 408 | 16 456 | -15.2 | 0.3 | 43.5 | 37.5 |
| | | PRODUÇÃO | 339 099 | 270 805 | 271 465 | -19.9 | 0.2 | 34.1 | 25.8 |
| | | REND.MÉDIO | 17 471 | 16 504 | 16 496 | -5.6 | -0.0 | - | - |
| PARANÁ | C | ÁREA I | 12 828 | 10 602 | 10 602 | -17.4 | - | 28.7 | 24.2 |
| | | ÁREA II | 12 828 | 10 602 | 10 602 | -17.4 | - | 28.7 | 24.2 |
| | | PRODUÇÃO | 263 400 | 201 954 | 201 954 | -23.3 | - | 26.5 | 19.2 |
| | | REND.MÉDIO | 20 533 | 19 049 | 19 049 | -7.2 | - | - | - |
| SANTA CATARINA | C | ÁREA I | 1 689 | 1 190 | 1 238 | -26.7 | 4.0 | 3.8 | 2.8 |
| | | ÁREA II | 1 689 | 1 190 | 1 238 | -26.7 | 4.0 | 3.8 | 2.8 |
| | | PRODUÇÃO | 21 842 | 15 847 | 16 507 | -24.4 | 4.2 | 2.2 | 1.6 |
| | | REND.MÉDIO | 12 932 | 13 317 | 13 334 | 3.1 | 0.1 | - | - |
| RIO GRANDE DO SUL ... | C | ÁREA I | 4 892 | 4 616 | 4 616 | -5.6 | - | 11.0 | 10.5 |
| | | ÁREA II | 4 892 | 4 616 | 4 616 | -5.6 | - | 11.0 | 10.5 |
| | | PRODUÇÃO | 53 857 | 53 004 | 53 004 | -1.6 | - | 5.4 | 5.0 |
| | | REND.MÉDIO | 11 009 | 11 483 | 11 483 | 4.3 | - | - | - |
| CENTRO-OESTE . | C | ÁREA I | 212 | 138 | 2 | -99.1 | -98.6 | 0.5 | 0.0 |
| | | ÁREA II | 212 | 138 | 2 | -99.1 | -98.6 | 0.5 | 0.0 |
| | | PRODUÇÃO | 5 307 | 3 422 | 60 | -98.9 | -98.2 | 0.5 | 0.0 |
| | | REND.MÉDIO | 25 033 | 24 797 | 30 000 | 19.8 | 21.0 | - | - |

BATATA-INGLESA - 2ª safra

| GRANDES REGIÕES E UNIDADES DA FEDERAÇÃO | SITUAÇÃO DA CULTURA | VARIÁVEL | SAFRA 2006 | S A F R A 2007 | | VARIÇÃO (%) | | PARTICIPAÇÃO (%) | |
|---|---------------------------|------------|------------|-----------------------|-----------|-------------|-------|------------------|---------------|
| | | | | MÊS ANTERIOR | MÊS ATUAL | (1) | (2) | SAFRA 2006 | SAFRA 2007 |
| | | | | DISTRITO FEDERAL | C | ÁREA I | 212 | 138 | 2 |
| | | ÁREA II | 212 | 138 | 2 | -99.1 | -98.6 | 0.5 | 0.0 |
| | | PRODUÇÃO | 5 307 | 3 422 | 60 | -98.9 | -98.2 | 0.5 | 0.0 |
| | | REND.MÉDIO | 25 033 | 24 797 | 30 000 | 19.8 | 21.0 | - | - |

NOTAS - 1. SITUAÇÃO DA CULTURA: P (ÁREA I: PLANTADA; ÁREA II: A SER COLHIDA; PRODUÇÃO E RENDIMENTO MÉDIO ESPERADOS);
C (ÁREA I: PLANTADA; ÁREA II: COLHIDA; PRODUÇÃO E RENDIMENTO MÉDIO OBTIDOS).
A DIFERENÇA ENTRE AS ÁREAS I E II REFERE-SE A ÁREA PERDIDA.

2. ÁREA (ha), PRODUÇÃO (t) E RENDIMENTO MÉDIO (kg/ha).

PARA AS UNIDADES DA FEDERAÇÃO QUE, POR FORÇA DO CALENDÁRIO AGRÍCOLA, AINDA NÃO DISPÕEM DAS ESTIMATIVAS INICIAIS, OS DADOS CORRESPONDEM A UMA PROJEÇÃO OBTIDA A PARTIR DAS INFORMAÇÕES DE ANOS ANTERIORES.

(1) - VARIÇÃO EM RELAÇÃO AO ANO ANTERIOR. (2) - VARIÇÃO EM RELAÇÃO AO MÊS ANTERIOR.

FONTE: GRUPO DE COORDENAÇÃO DE ESTATÍSTICAS AGROPECUÁRIAS - GCEA/IBGE

BATATA-INGLESA - 3ª safra

| GRANDES REGIÕES E UNIDADES DA FEDERAÇÃO | SITUAÇÃO DA CULTURA | VARIÁVEL | SAFRA 2006 | S A F R A 2007 | | VARIÇÃO (%) | | PARTICIPAÇÃO (%) | |
|---|---------------------------|------------|------------|----------------|-----------|-------------|-------|------------------|---------------|
| | | | | MÊS ANTERIOR | MÊS ATUAL | (1) | (2) | SAFRA 2006 | SAFRA 2007 |
| | | | | | | | | | |
| TOTAL | P | ÁREA I | 28 256 | 27 574 | 25 429 | -10.0 | -7.8 | 100.0 | 100.0 |
| | | ÁREA II | 28 256 | 27 574 | 25 429 | -10.0 | -7.8 | 100.0 | 100.0 |
| | | PRODUÇÃO | 809 004 | 792 495 | 705 663 | -12.8 | -11.0 | 100.0 | 100.0 |
| | | REND.MÉDIO | 28 631 | 28 741 | 27 750 | -3.1 | -3.4 | - | - |
| SUDESTE | P | ÁREA I | 22 986 | 22 304 | 22 149 | -3.6 | -0.7 | 81.3 | 87.1 |
| | | ÁREA II | 22 986 | 22 304 | 22 149 | -3.6 | -0.7 | 81.3 | 87.1 |
| | | PRODUÇÃO | 594 504 | 577 995 | 574 070 | -3.4 | -0.7 | 73.5 | 81.4 |
| | | REND.MÉDIO | 25 864 | 25 914 | 25 919 | 0.2 | 0.0 | - | - |
| MINAS GERAIS | P | ÁREA I | 9 016 | 8 334 | 8 179 | -9.3 | -1.9 | 31.9 | 32.2 |
| | | ÁREA II | 9 016 | 8 334 | 8 179 | -9.3 | -1.9 | 31.9 | 32.2 |
| | | PRODUÇÃO | 265 304 | 239 455 | 235 530 | -11.2 | -1.6 | 32.8 | 33.4 |
| | | REND.MÉDIO | 29 426 | 28 732 | 28 797 | -2.1 | 0.2 | - | - |
| SÃO PAULO | C | ÁREA I | 13 970 | 13 970 | 13 970 | - | - | 49.4 | 54.9 |
| | | ÁREA II | 13 970 | 13 970 | 13 970 | - | - | 49.4 | 54.9 |
| | | PRODUÇÃO | 329 200 | 338 540 | 338 540 | 2.8 | - | 40.7 | 48.0 |
| | | REND.MÉDIO | 23 565 | 24 233 | 24 233 | 2.8 | - | - | - |
| CENTRO-OESTE . | C | ÁREA I | 5 270 | 5 270 | 3 280 | -37.8 | -37.8 | 18.7 | 12.9 |
| | | ÁREA II | 5 270 | 5 270 | 3 280 | -37.8 | -37.8 | 18.7 | 12.9 |
| | | PRODUÇÃO | 214 500 | 214 500 | 131 593 | -38.7 | -38.7 | 26.5 | 18.6 |
| | | REND.MÉDIO | 40 702 | 40 702 | 40 120 | -1.4 | -1.4 | - | - |
| GOIÁS | C | ÁREA I | 5 270 | 5 270 | 3 280 | -37.8 | -37.8 | 18.7 | 12.9 |
| | | ÁREA II | 5 270 | 5 270 | 3 280 | -37.8 | -37.8 | 18.7 | 12.9 |
| | | PRODUÇÃO | 214 500 | 214 500 | 131 593 | -38.7 | -38.7 | 26.5 | 18.6 |
| | | REND.MÉDIO | 40 702 | 40 702 | 40 120 | -1.4 | -1.4 | - | - |

NOTAS - 1. SITUAÇÃO DA CULTURA: P (ÁREA I: PLANTADA; ÁREA II: A SER COLHIDA; PRODUÇÃO E RENDIMENTO MÉDIO ESPERADOS);
C (ÁREA I: PLANTADA; ÁREA II: COLHIDA; PRODUÇÃO E RENDIMENTO MÉDIO OBTIDOS).
A DIFERENÇA ENTRE AS ÁREAS I E II REFERE-SE A ÁREA PERDIDA.

2. ÁREA (ha), PRODUÇÃO (t) E RENDIMENTO MÉDIO (kg/ha).

PARA AS UNIDADES DA FEDERAÇÃO QUE, POR FORÇA DO CALENDÁRIO AGRÍCOLA, AINDA NÃO DISPÕEM DAS ESTIMATIVAS INICIAIS, OS DADOS CORRESPONDEM A UMA PROJEÇÃO OBTIDA A PARTIR DAS INFORMAÇÕES DE ANOS ANTERIORES.

(1) - VARIÇÃO EM RELAÇÃO AO ANO ANTERIOR. (2) - VARIÇÃO EM RELAÇÃO AO MÊS ANTERIOR.

FONTE: GRUPO DE COORDENAÇÃO DE ESTATÍSTICAS AGROPECUÁRIAS - GCEA/IBGE

CACAU (em amêndoa)

| GRANDES REGIÕES E UNIDADES DA FEDERAÇÃO | SITUAÇÃO DA CULTURA | VARIÁVEL | SAFRA 2006 | S A F R A 2007 | | VARIÇÃO (%) | | PARTICIPAÇÃO (%) | |
|---|---------------------------|------------|------------|----------------|-----------|-------------|------|------------------|------------|
| | | | | MÊS ANTERIOR | MÊS ATUAL | (1) | (2) | SAFRA 2006 | SAFRA 2007 |
| | | | | | | | | | |
| TOTAL | P | ÁREA I | 672 677 | 708 252 | 729 344 | 8.4 | 3.0 | 100.0 | 100.0 |
| | | ÁREA II | 627 276 | 650 553 | 660 574 | 5.3 | 1.5 | 100.0 | 100.0 |
| | | PRODUÇÃO | 199 412 | 218 629 | 221 699 | 11.2 | 1.4 | 100.0 | 100.0 |
| | | REND.MÉDIO | 318 | 336 | 336 | 5.7 | - | - | - |
| NORTE | P | ÁREA I | 96 244 | 89 336 | 110 428 | 14.7 | 23.6 | 14.3 | 15.1 |
| | | ÁREA II | 85 619 | 89 054 | 99 075 | 15.7 | 11.3 | 13.6 | 15.0 |
| | | PRODUÇÃO | 53 747 | 60 131 | 63 201 | 17.6 | 5.1 | 27.0 | 28.5 |
| | | REND.MÉDIO | 628 | 675 | 638 | 1.6 | -5.5 | - | - |
| RONDÔNIA | C | ÁREA I | 36 370 | 26 119 | 36 370 | - | 39.2 | 5.4 | 5.0 |
| | | ÁREA II | 26 119 | 26 119 | 26 119 | - | - | 4.2 | 4.0 |
| | | PRODUÇÃO | 15 720 | 15 720 | 15 720 | - | - | 7.9 | 7.1 |
| | | REND.MÉDIO | 602 | 602 | 602 | - | - | - | - |
| AMAZONAS | P | ÁREA I | 2 341 | 2 290 | 2 290 | -2.2 | - | 0.3 | 0.3 |
| | | ÁREA II | 2 038 | 2 079 | 2 079 | 2.0 | - | 0.3 | 0.3 |
| | | PRODUÇÃO | 1 432 | 1 505 | 1 505 | 5.1 | - | 0.7 | 0.7 |
| | | REND.MÉDIO | 703 | 724 | 724 | 3.0 | - | - | - |
| PARÁ | C | ÁREA I | 57 533 | 60 927 | 71 768 | 24.7 | 17.8 | 8.6 | 9.8 |
| | | ÁREA II | 57 462 | 60 856 | 70 877 | 23.3 | 16.5 | 9.2 | 10.7 |
| | | PRODUÇÃO | 36 595 | 42 906 | 45 976 | 25.6 | 7.2 | 18.4 | 20.7 |
| | | REND.MÉDIO | 637 | 705 | 648 | 1.7 | -8.1 | - | - |
| NORDESTE | C | ÁREA I | 553 476 | 596 430 | 596 430 | 7.8 | - | 82.3 | 81.8 |
| | | ÁREA II | 520 233 | 540 046 | 540 046 | 3.8 | - | 82.9 | 81.8 |
| | | PRODUÇÃO | 135 925 | 148 703 | 148 703 | 9.4 | - | 68.2 | 67.1 |
| | | REND.MÉDIO | 261 | 275 | 275 | 5.4 | - | - | - |
| BAHIA | C | ÁREA I | 553 476 | 596 430 | 596 430 | 7.8 | - | 82.3 | 81.8 |
| | | ÁREA II | 520 233 | 540 046 | 540 046 | 3.8 | - | 82.9 | 81.8 |
| | | PRODUÇÃO | 135 925 | 148 703 | 148 703 | 9.4 | - | 68.2 | 67.1 |
| | | REND.MÉDIO | 261 | 275 | 275 | 5.4 | - | - | - |
| SUDESTE | P | ÁREA I | 21 642 | 21 712 | 21 712 | 0.3 | - | 3.2 | 3.0 |
| | | ÁREA II | 20 815 | 20 795 | 20 795 | -0.1 | - | 3.3 | 3.1 |
| | | PRODUÇÃO | 9 470 | 9 479 | 9 479 | 0.1 | - | 4.7 | 4.3 |
| | | REND.MÉDIO | 455 | 456 | 456 | 0.2 | - | - | - |
| ESPÍRITO SANTO | P | ÁREA I | 21 642 | 21 712 | 21 712 | 0.3 | - | 3.2 | 3.0 |
| | | ÁREA II | 20 815 | 20 795 | 20 795 | -0.1 | - | 3.3 | 3.1 |
| | | PRODUÇÃO | 9 470 | 9 479 | 9 479 | 0.1 | - | 4.7 | 4.3 |
| | | REND.MÉDIO | 455 | 456 | 456 | 0.2 | - | - | - |
| CENTRO-OESTE . | C | ÁREA I | 1 315 | 774 | 774 | -41.1 | - | 0.2 | 0.1 |
| | | ÁREA II | 609 | 658 | 658 | 8.0 | - | 0.1 | 0.1 |
| | | PRODUÇÃO | 270 | 316 | 316 | 17.0 | - | 0.1 | 0.1 |
| | | REND.MÉDIO | 443 | 480 | 480 | 8.4 | - | - | - |
| MATO GROSSO | C | ÁREA I | 1 315 | 774 | 774 | -41.1 | - | 0.2 | 0.1 |
| | | ÁREA II | 609 | 658 | 658 | 8.0 | - | 0.1 | 0.1 |
| | | PRODUÇÃO | 270 | 316 | 316 | 17.0 | - | 0.1 | 0.1 |
| | | REND.MÉDIO | 443 | 480 | 480 | 8.4 | - | - | - |

NOTAS - 1. SITUAÇÃO DA CULTURA: P (ÁREA I: ÁREA TOTAL PLANTADA, ÁREA II: A SER COLHIDA; PRODUÇÃO E RENDIMENTO MÉDIO ESPERADOS); C (ÁREA I: ÁREA TOTAL PLANTADA, ÁREA II: COLHIDA; PRODUÇÃO E RENDIMENTO MÉDIO OBTIDOS).

2. ÁREA (ha), PRODUÇÃO (t) E RENDIMENTO MÉDIO (kg/ha).

PARA AS UNIDADES DA FEDERAÇÃO QUE, POR FORÇA DO CALENDÁRIO AGRÍCOLA, AINDA NÃO DISPÕEM DAS ESTIMATIVAS INICIAIS, OS DADOS CORRESPONDEM A UMA PROJEÇÃO OBTIDA A PARTIR DAS INFORMAÇÕES DE ANOS ANTERIORES.

(1) - VARIÇÃO EM RELAÇÃO AO ANO ANTERIOR. (2) - VARIÇÃO EM RELAÇÃO AO MÊS ANTERIOR.

FONTE: GRUPO DE COORDENAÇÃO DE ESTATÍSTICAS AGROPECUÁRIAS - GCEA/IBGE

CAFÊ (em grão)

| GRANDES REGIÕES E UNIDADES DA FEDERAÇÃO | SITUAÇÃO DA CULTURA | VARIÁVEL | SAFRA 2006 | S A F R A 2007 | | VARIACÃO (%) | | PARTICIPAÇÃO (%) | |
|---|---------------------------|------------|------------|----------------|-----------|--------------|------|------------------|---------------|
| | | | | MÊS ANTERIOR | MÊS ATUAL | (1) | (2) | SAFRA 2006 | SAFRA 2007 |
| | | | | | | | | | |
| TOTAL | P | ÁREA I | 2 519 939 | 2 516 326 | 2 502 259 | -0.7 | -0.6 | 100.0 | 100.0 |
| | | ÁREA II | 2 325 261 | 2 291 987 | 2 284 413 | -1.8 | -0.3 | 100.0 | 100.0 |
| | | PRODUÇÃO | 2 592 592 | 2 177 055 | 2 178 246 | -16.0 | 0.1 | 100.0 | 100.0 |
| | | REND.MÉDIO | 1 115 | 950 | 954 | -14.4 | 0.4 | - | - |
| NORTE | P | ÁREA I | 188 272 | 179 342 | 178 738 | -5.1 | -0.3 | 7.5 | 7.1 |
| | | ÁREA II | 181 833 | 176 762 | 176 737 | -2.8 | -0.0 | 7.8 | 7.7 |
| | | PRODUÇÃO | 92 332 | 106 097 | 106 289 | 15.1 | 0.2 | 3.6 | 4.9 |
| | | REND.MÉDIO | 508 | 600 | 601 | 18.3 | 0.2 | - | - |
| RONDÔNIA | C | ÁREA I | 163 322 | 159 819 | 159 845 | -2.1 | 0.0 | 6.5 | 6.4 |
| | | ÁREA II | 163 322 | 159 819 | 159 819 | -2.1 | - | 7.0 | 7.0 |
| | | PRODUÇÃO | 74 558 | 88 937 | 88 937 | 19.3 | - | 2.9 | 4.1 |
| | | REND.MÉDIO | 457 | 556 | 556 | 21.7 | - | - | - |
| ACRE | P | ÁREA I | 2 685 | 2 311 | 2 311 | -13.9 | - | 0.1 | 0.1 |
| | | ÁREA II | 2 291 | 1 781 | 1 781 | -22.3 | - | 0.1 | 0.1 |
| | | PRODUÇÃO | 1 122 | 1 367 | 1 367 | 21.8 | - | 0.0 | 0.1 |
| | | REND.MÉDIO | 490 | 767 | 767 | 56.5 | - | - | - |
| PARÁ | P | ÁREA I | 22 265 | 17 212 | 16 582 | -25.5 | -3.7 | 0.9 | 0.7 |
| | | ÁREA II | 16 220 | 15 162 | 15 137 | -6.7 | -0.2 | 0.7 | 0.7 |
| | | PRODUÇÃO | 16 652 | 15 793 | 15 985 | -4.0 | 1.2 | 0.6 | 0.7 |
| | | REND.MÉDIO | 1 027 | 1 042 | 1 056 | 2.8 | 1.3 | - | - |
| NORDESTE | P | ÁREA I | 176 439 | 172 812 | 172 812 | -2.1 | - | 7.0 | 6.9 |
| | | ÁREA II | 172 066 | 158 911 | 158 911 | -7.6 | - | 7.4 | 7.0 |
| | | PRODUÇÃO | 181 164 | 141 298 | 141 298 | -22.0 | - | 7.0 | 6.5 |
| | | REND.MÉDIO | 1 053 | 889 | 889 | -15.6 | - | - | - |
| CEARÁ | P | ÁREA I | 7 537 | 7 582 | 7 582 | 0.6 | - | 0.3 | 0.3 |
| | | ÁREA II | 7 485 | 7 529 | 7 529 | 0.6 | - | 0.3 | 0.3 |
| | | PRODUÇÃO | 3 361 | 3 362 | 3 362 | 0.0 | - | 0.1 | 0.2 |
| | | REND.MÉDIO | 449 | 447 | 447 | -0.4 | - | - | - |
| PERNAMBUCO | P | ÁREA I | 5 927 | 5 897 | 5 897 | -0.5 | - | 0.2 | 0.2 |
| | | ÁREA II | 5 255 | 5 220 | 5 220 | -0.7 | - | 0.2 | 0.2 |
| | | PRODUÇÃO | 3 011 | 2 111 | 2 111 | -29.9 | - | 0.1 | 0.1 |
| | | REND.MÉDIO | 573 | 405 | 405 | -29.3 | - | - | - |
| BAHIA | P | ÁREA I | 162 975 | 159 333 | 159 333 | -2.2 | - | 6.5 | 6.4 |
| | | ÁREA II | 159 326 | 146 162 | 146 162 | -8.3 | - | 6.9 | 6.4 |
| | | PRODUÇÃO | 174 792 | 135 825 | 135 825 | -22.3 | - | 6.7 | 6.2 |
| | | REND.MÉDIO | 1 097 | 929 | 929 | -15.3 | - | - | - |
| SUDESTE | P | ÁREA I | 2 025 882 | 2 037 368 | 2 023 905 | -0.1 | -0.7 | 80.4 | 80.9 |
| | | ÁREA II | 1 843 794 | 1 831 291 | 1 823 742 | -1.1 | -0.4 | 79.3 | 79.8 |
| | | PRODUÇÃO | 2 152 500 | 1 799 212 | 1 800 211 | -16.4 | 0.1 | 83.0 | 82.6 |
| | | REND.MÉDIO | 1 167 | 982 | 987 | -15.4 | 0.5 | - | - |
| MINAS GERAIS | C | ÁREA I | 1 184 384 | 1 207 056 | 1 193 593 | 0.8 | -1.1 | 47.0 | 47.7 |
| | | ÁREA II | 1 074 470 | 1 074 525 | 1 066 976 | -0.7 | -0.7 | 46.2 | 46.7 |
| | | PRODUÇÃO | 1 325 238 | 994 877 | 995 876 | -24.9 | 0.1 | 51.1 | 45.7 |
| | | REND.MÉDIO | 1 233 | 926 | 933 | -24.3 | 0.8 | - | - |
| ESPÍRITO SANTO | P | ÁREA I | 591 783 | 580 254 | 580 254 | -1.9 | - | 23.5 | 23.2 |
| | | ÁREA II | 535 436 | 522 532 | 522 532 | -2.4 | - | 23.0 | 22.9 |
| | | PRODUÇÃO | 551 566 | 631 167 | 631 167 | 14.4 | - | 21.3 | 29.0 |
| | | REND.MÉDIO | 1 030 | 1 207 | 1 207 | 17.2 | - | - | - |
| RIO DE JANEIRO | C | ÁREA I | 13 702 | 14 048 | 14 048 | 2.5 | - | 0.5 | 0.6 |
| | | ÁREA II | 13 702 | 14 048 | 14 048 | 2.5 | - | 0.6 | 0.6 |
| | | PRODUÇÃO | 15 876 | 16 838 | 16 838 | 6.1 | - | 0.6 | 0.8 |
| | | REND.MÉDIO | 1 159 | 1 199 | 1 199 | 3.5 | - | - | - |
| SÃO PAULO | C | ÁREA I | 236 013 | 236 010 | 236 010 | -0.0 | - | 9.4 | 9.4 |
| | | ÁREA II | 220 186 | 220 186 | 220 186 | - | - | 9.5 | 9.6 |
| | | PRODUÇÃO | 259 820 | 156 330 | 156 330 | -39.8 | - | 10.0 | 7.2 |
| | | REND.MÉDIO | 1 180 | 710 | 710 | -39.8 | - | - | - |
| SUL | C | ÁREA I | 100 319 | 97 842 | 97 842 | -2.5 | - | 4.0 | 3.9 |
| | | ÁREA II | 100 319 | 97 842 | 97 842 | -2.5 | - | 4.3 | 4.3 |
| | | PRODUÇÃO | 135 104 | 103 913 | 103 913 | -23.1 | - | 5.2 | 4.8 |
| | | REND.MÉDIO | 1 347 | 1 062 | 1 062 | -21.2 | - | - | - |

CAFÊ (em grão)

| GRANDES REGIÕES E UNIDADES DA FEDERAÇÃO | SITUAÇÃO DA CULTURA | VARIÁVEL | SAFRA 2006 | S A F R A 2007 | | VARIÇÃO (%) | | PARTICIPAÇÃO (%) | |
|---|---------------------------|------------|------------|----------------|-----------|-------------|-----|------------------|---------------|
| | | | | MÊS ANTERIOR | MÊS ATUAL | (1) | (2) | SAFRA 2006 | SAFRA 2007 |
| | | | | | | | | | |
| PARANÁ | C | ÁREA I | 100 319 | 97 842 | 97 842 | -2.5 | - | 4.0 | 3.9 |
| | | ÁREA II | 100 319 | 97 842 | 97 842 | -2.5 | - | 4.3 | 4.3 |
| | | PRODUÇÃO | 135 104 | 103 913 | 103 913 | -23.1 | - | 5.2 | 4.8 |
| | | REND.MÉDIO | 1 347 | 1 062 | 1 062 | -21.2 | - | - | - |
| CENTRO-OESTE . | P | ÁREA I | 29 027 | 28 962 | 28 962 | -0.2 | - | 1.2 | 1.2 |
| | | ÁREA II | 27 249 | 27 181 | 27 181 | -0.2 | - | 1.2 | 1.2 |
| | | PRODUÇÃO | 31 492 | 26 535 | 26 535 | -15.7 | - | 1.2 | 1.2 |
| | | REND.MÉDIO | 1 156 | 976 | 976 | -15.6 | - | - | - |
| MATO GROSSO DO SUL .. | C | ÁREA I | 2 053 | 1 993 | 1 993 | -2.9 | - | 0.1 | 0.1 |
| | | ÁREA II | 2 053 | 1 993 | 1 993 | -2.9 | - | 0.1 | 0.1 |
| | | PRODUÇÃO | 2 784 | 2 681 | 2 681 | -3.7 | - | 0.1 | 0.1 |
| | | REND.MÉDIO | 1 356 | 1 345 | 1 345 | -0.8 | - | - | - |
| MATO GROSSO | C | ÁREA I | 17 578 | 17 665 | 17 665 | 0.5 | - | 0.7 | 0.7 |
| | | ÁREA II | 16 145 | 16 227 | 16 227 | 0.5 | - | 0.7 | 0.7 |
| | | PRODUÇÃO | 8 689 | 9 152 | 9 152 | 5.3 | - | 0.3 | 0.4 |
| | | REND.MÉDIO | 538 | 564 | 564 | 4.8 | - | - | - |
| GOIÁS | P | ÁREA I | 8 450 | 8 450 | 8 450 | - | - | 0.3 | 0.3 |
| | | ÁREA II | 8 118 | 8 120 | 8 120 | 0.0 | - | 0.3 | 0.4 |
| | | PRODUÇÃO | 19 105 | 13 861 | 13 861 | -27.4 | - | 0.7 | 0.6 |
| | | REND.MÉDIO | 2 353 | 1 707 | 1 707 | -27.5 | - | - | - |
| DISTRITO FEDERAL | C | ÁREA I | 946 | 854 | 854 | -9.7 | - | 0.0 | 0.0 |
| | | ÁREA II | 933 | 841 | 841 | -9.9 | - | 0.0 | 0.0 |
| | | PRODUÇÃO | 914 | 841 | 841 | -8.0 | - | 0.0 | 0.0 |
| | | REND.MÉDIO | 980 | 1 000 | 1 000 | 2.0 | - | - | - |

NOTAS - 1. SITUAÇÃO DA CULTURA: P (ÁREA I: ÁREA TOTAL PLANTADA, ÁREA II: A SER COLHIDA; PRODUÇÃO E RENDIMENTO MÉDIO ESPERADOS);
C (ÁREA I: ÁREA TOTAL PLANTADA, ÁREA II: COLHIDA; PRODUÇÃO E RENDIMENTO MÉDIO OBTIDOS).

2. ÁREA (ha), PRODUÇÃO (t) E RENDIMENTO MÉDIO (kg/ha).

PARA AS UNIDADES DA FEDERAÇÃO QUE, POR FORÇA DO CALENDÁRIO AGRÍCOLA, AINDA NÃO DISPÕEM DAS ESTIMATIVAS INICIAIS, OS DADOS CORRESPONDEM A UMA PROJEÇÃO OBTIDA A PARTIR DAS INFORMAÇÕES DE ANOS ANTERIORES.

(1) - VARIÇÃO EM RELAÇÃO AO ANO ANTERIOR. (2) - VARIÇÃO EM RELAÇÃO AO MÊS ANTERIOR.

FONTE: GRUPO DE COORDENAÇÃO DE ESTATÍSTICAS AGROPECUÁRIAS - GCEA/IBGE

CANA-DE-AÇÚCAR

| GRANDES REGIÕES E UNIDADES DA FEDERAÇÃO | SITUAÇÃO DA CULTURA | VARIÁVEL | SAFRA 2006 | S A F R A 2007 | | VARIÇÃO (%) | | PARTICIPAÇÃO (%) | |
|---|---------------------------|------------|-------------|----------------|-------------|-------------|-------|------------------|---------------|
| | | | | MÊS ANTERIOR | MÊS ATUAL | (1) | (2) | SAFRA 2006 | SAFRA 2007 |
| | | | | | | | | | |
| TOTAL | P | ÁREA I | 7 086 671 | 7 826 995 | 7 822 342 | 10.4 | -0.1 | 100.0 | 100.0 |
| | | ÁREA II | 6 152 929 | 6 720 678 | 6 711 779 | 9.1 | -0.1 | 100.0 | 100.0 |
| | | PRODUÇÃO | 455 291 462 | 514 874 790 | 514 079 729 | 12.9 | -0.2 | 100.0 | 100.0 |
| | | REND.MÉDIO | 73 996 | 76 611 | 76 594 | 3.5 | -0.0 | - | - |
| NORTE | P | ÁREA I | 21 307 | 23 264 | 21 511 | 1.0 | -7.5 | 0.3 | 0.3 |
| | | ÁREA II | 18 257 | 20 741 | 18 988 | 4.0 | -8.5 | 0.3 | 0.3 |
| | | PRODUÇÃO | 1 166 114 | 1 345 052 | 1 230 011 | 5.5 | -8.6 | 0.3 | 0.2 |
| | | REND.MÉDIO | 63 872 | 64 850 | 64 778 | 1.4 | -0.1 | - | - |
| AMAZONAS | P | ÁREA I | 6 049 | 5 889 | 5 889 | -2.6 | - | 0.1 | 0.1 |
| | | ÁREA II | 5 967 | 5 811 | 5 811 | -2.6 | - | 0.1 | 0.1 |
| | | PRODUÇÃO | 349 847 | 349 977 | 349 977 | 0.0 | - | 0.1 | 0.1 |
| | | REND.MÉDIO | 58 630 | 60 227 | 60 227 | 2.7 | - | - | - |
| PARÁ | C | ÁREA I | 11 261 | 12 696 | 10 943 | -2.8 | -13.8 | 0.2 | 0.1 |
| | | ÁREA II | 8 761 | 11 196 | 9 443 | 7.8 | -15.7 | 0.1 | 0.1 |
| | | PRODUÇÃO | 618 316 | 792 005 | 676 964 | 9.5 | -14.5 | 0.1 | 0.1 |
| | | REND.MÉDIO | 70 576 | 70 740 | 71 690 | 1.6 | 1.3 | - | - |
| TOCANTINS | P | ÁREA I | 3 997 | 4 679 | 4 679 | 17.1 | - | 0.1 | 0.1 |
| | | ÁREA II | 3 529 | 3 734 | 3 734 | 5.8 | - | 0.1 | 0.1 |
| | | PRODUÇÃO | 197 951 | 203 070 | 203 070 | 2.6 | - | 0.0 | 0.0 |
| | | REND.MÉDIO | 56 093 | 54 384 | 54 384 | -3.0 | - | - | - |
| NORDESTE | P | ÁREA I | 1 194 113 | 1 229 069 | 1 230 061 | 3.0 | 0.1 | 16.9 | 15.7 |
| | | ÁREA II | 1 128 343 | 1 200 861 | 1 202 406 | 6.6 | 0.1 | 18.3 | 17.9 |
| | | PRODUÇÃO | 64 417 583 | 67 875 502 | 67 844 327 | 5.3 | -0.0 | 14.1 | 13.2 |
| | | REND.MÉDIO | 57 090 | 56 522 | 56 424 | -1.2 | -0.2 | - | - |
| MARANHÃO | P | ÁREA I | 40 645 | 42 072 | 42 072 | 3.5 | - | 0.6 | 0.5 |
| | | ÁREA II | 39 371 | 40 831 | 40 831 | 3.7 | - | 0.6 | 0.6 |
| | | PRODUÇÃO | 2 296 764 | 2 412 743 | 2 412 743 | 5.0 | - | 0.5 | 0.5 |
| | | REND.MÉDIO | 58 336 | 59 091 | 59 091 | 1.3 | - | - | - |
| PIAUI | P | ÁREA I | 10 213 | 12 372 | 12 372 | 21.1 | - | 0.1 | 0.2 |
| | | ÁREA II | 10 213 | 12 372 | 12 372 | 21.1 | - | 0.2 | 0.2 |
| | | PRODUÇÃO | 640 707 | 783 652 | 783 652 | 22.3 | - | 0.1 | 0.2 |
| | | REND.MÉDIO | 62 734 | 63 341 | 63 341 | 1.0 | - | - | - |
| CEARÁ | P | ÁREA I | 40 243 | 41 344 | 41 344 | 2.7 | - | 0.6 | 0.5 |
| | | ÁREA II | 29 067 | 40 098 | 40 098 | 38.0 | - | 0.5 | 0.6 |
| | | PRODUÇÃO | 1 617 003 | 2 265 076 | 2 251 239 | 39.2 | -0.6 | 0.4 | 0.4 |
| | | REND.MÉDIO | 55 630 | 56 489 | 56 143 | 0.9 | -0.6 | - | - |
| RIO GRANDE DO NORTE . | P | ÁREA I | 55 623 | 61 564 | 61 564 | 10.7 | - | 0.8 | 0.8 |
| | | ÁREA II | 55 623 | 61 427 | 61 427 | 10.4 | - | 0.9 | 0.9 |
| | | PRODUÇÃO | 3 391 076 | 3 838 626 | 3 838 626 | 13.2 | - | 0.7 | 0.7 |
| | | REND.MÉDIO | 60 965 | 62 491 | 62 491 | 2.5 | - | - | - |
| PARAÍBA | P | ÁREA I | 116 115 | 135 669 | 135 669 | 16.8 | - | 1.6 | 1.7 |
| | | ÁREA II | 116 115 | 117 928 | 117 928 | 1.6 | - | 1.9 | 1.8 |
| | | PRODUÇÃO | 6 059 030 | 6 193 439 | 6 193 439 | 2.2 | - | 1.3 | 1.2 |
| | | REND.MÉDIO | 52 181 | 52 519 | 52 519 | 0.6 | - | - | - |
| PERNAMBUCO | P | ÁREA I | 377 533 | 369 683 | 369 683 | -2.1 | - | 5.3 | 4.7 |
| | | ÁREA II | 332 368 | 369 683 | 369 683 | 11.2 | - | 5.4 | 5.5 |
| | | PRODUÇÃO | 17 595 676 | 18 866 525 | 18 866 525 | 7.2 | - | 3.9 | 3.7 |
| | | REND.MÉDIO | 52 940 | 51 034 | 51 034 | -3.6 | - | - | - |
| ALAGOAS | P | ÁREA I | 412 000 | 415 000 | 413 679 | 0.4 | -0.3 | 5.8 | 5.3 |
| | | ÁREA II | 412 000 | 415 000 | 413 679 | 0.4 | -0.3 | 6.7 | 6.2 |
| | | PRODUÇÃO | 24 720 000 | 25 000 000 | 24 920 000 | 0.8 | -0.3 | 5.4 | 4.8 |
| | | REND.MÉDIO | 60 000 | 60 240 | 60 240 | 0.4 | - | - | - |
| SERGIPE | P | ÁREA I | 38 853 | 43 596 | 43 596 | 12.2 | - | 0.5 | 0.6 |
| | | ÁREA II | 31 356 | 36 966 | 36 966 | 17.9 | - | 0.5 | 0.6 |
| | | PRODUÇÃO | 1 955 608 | 2 285 707 | 2 285 707 | 16.9 | - | 0.4 | 0.4 |
| | | REND.MÉDIO | 62 368 | 61 833 | 61 833 | -0.9 | - | - | - |
| BAHIA | P | ÁREA I | 102 888 | 107 769 | 110 082 | 7.0 | 2.1 | 1.5 | 1.4 |
| | | ÁREA II | 102 230 | 106 556 | 109 422 | 7.0 | 2.7 | 1.7 | 1.6 |
| | | PRODUÇÃO | 6 141 719 | 6 229 734 | 6 292 396 | 2.5 | 1.0 | 1.3 | 1.2 |
| | | REND.MÉDIO | 60 077 | 58 464 | 57 506 | -4.3 | -1.6 | - | - |

CANA-DE-AÇÚCAR

| GRANDES REGIÕES E UNIDADES DA FEDERAÇÃO | SITUAÇÃO DA CULTURA | VARIÁVEL | SAFRA 2006 | S A F R A 2007 | | VARIACÃO (%) | | PARTICIPACÃO (%) | |
|---|---------------------------|------------|-------------|----------------|-------------|--------------|------|------------------|---------------|
| | | | | MÊS ANTERIOR | MÊS ATUAL | (1) | (2) | SAFRA 2006 | SAFRA 2007 |
| | | | | | | | | | |
| SUDESTE | P | ÁREA I | 4 704 790 | 5 223 320 | 5 219 368 | 10.9 | -0.1 | 66.4 | 66.7 |
| | | ÁREA II | 3 931 461 | 4 236 269 | 4 226 912 | 7.5 | -0.2 | 63.9 | 63.0 |
| | | PRODUÇÃO | 309 325 633 | 346 291 632 | 345 627 058 | 11.7 | -0.2 | 67.9 | 67.2 |
| | | REND.MÉDIO | 78 680 | 81 744 | 81 768 | 3.9 | 0.0 | - | - |
| MINAS GERAIS | P | ÁREA I | 532 086 | 655 029 | 651 077 | 22.4 | -0.6 | 7.5 | 8.3 |
| | | ÁREA II | 430 922 | 499 869 | 490 512 | 13.8 | -1.9 | 7.0 | 7.3 |
| | | PRODUÇÃO | 32 212 574 | 38 989 464 | 38 324 890 | 19.0 | -1.7 | 7.1 | 7.5 |
| | | REND.MÉDIO | 74 753 | 77 999 | 78 132 | 4.5 | 0.2 | - | - |
| ESPÍRITO SANTO | P | ÁREA I | 69 958 | 76 912 | 76 912 | 9.9 | - | 1.0 | 1.0 |
| | | ÁREA II | 64 042 | 68 766 | 68 766 | 7.4 | - | 1.0 | 1.0 |
| | | PRODUÇÃO | 4 206 342 | 4 437 562 | 4 437 562 | 5.5 | - | 0.9 | 0.9 |
| | | REND.MÉDIO | 65 681 | 64 531 | 64 531 | -1.8 | - | - | - |
| RIO DE JANEIRO | P | ÁREA I | 164 290 | 162 929 | 162 929 | -0.8 | - | 2.3 | 2.1 |
| | | ÁREA II | 151 816 | 162 569 | 162 569 | 7.1 | - | 2.5 | 2.4 |
| | | PRODUÇÃO | 6 835 310 | 7 387 601 | 7 387 601 | 8.1 | - | 1.5 | 1.4 |
| | | REND.MÉDIO | 45 024 | 45 443 | 45 443 | 0.9 | - | - | - |
| SÃO PAULO | P | ÁREA I | 3 938 456 | 4 328 450 | 4 328 450 | 9.9 | - | 55.6 | 55.3 |
| | | ÁREA II | 3 284 681 | 3 505 065 | 3 505 065 | 6.7 | - | 53.4 | 52.2 |
| | | PRODUÇÃO | 266 071 407 | 295 477 005 | 295 477 005 | 11.1 | - | 58.4 | 57.5 |
| | | REND.MÉDIO | 81 004 | 84 300 | 84 300 | 4.1 | - | - | - |
| SUL | P | ÁREA I | 486 224 | 609 615 | 609 675 | 25.4 | 0.0 | 6.9 | 7.8 |
| | | ÁREA II | 483 246 | 607 711 | 608 377 | 25.9 | 0.1 | 7.9 | 9.1 |
| | | PRODUÇÃO | 35 742 765 | 48 495 358 | 48 511 087 | 35.7 | 0.0 | 7.9 | 9.4 |
| | | REND.MÉDIO | 73 964 | 79 800 | 79 739 | 7.8 | -0.1 | - | - |
| PARANÁ | P | ÁREA I | 432 815 | 554 755 | 554 755 | 28.2 | - | 6.1 | 7.1 |
| | | ÁREA II | 432 815 | 554 755 | 554 755 | 28.2 | - | 7.0 | 8.3 |
| | | PRODUÇÃO | 33 915 715 | 46 389 697 | 46 389 697 | 36.8 | - | 7.4 | 9.0 |
| | | REND.MÉDIO | 78 361 | 83 622 | 83 622 | 6.7 | - | - | - |
| SANTA CATARINA | P | ÁREA I | 18 113 | 17 894 | 17 854 | -1.4 | -0.2 | 0.3 | 0.2 |
| | | ÁREA II | 17 154 | 17 188 | 17 854 | 4.1 | 3.9 | 0.3 | 0.3 |
| | | PRODUÇÃO | 660 333 | 676 423 | 692 152 | 4.8 | 2.3 | 0.1 | 0.1 |
| | | REND.MÉDIO | 38 494 | 39 354 | 38 767 | 0.7 | -1.5 | - | - |
| RIO GRANDE DO SUL ... | P | ÁREA I | 35 296 | 36 966 | 37 066 | 5.0 | 0.3 | 0.5 | 0.5 |
| | | ÁREA II | 33 277 | 35 768 | 35 768 | 7.5 | - | 0.5 | 0.5 |
| | | PRODUÇÃO | 1 166 717 | 1 429 238 | 1 429 238 | 22.5 | - | 0.3 | 0.3 |
| | | REND.MÉDIO | 35 061 | 39 959 | 39 959 | 14.0 | - | - | - |
| CENTRO-OESTE . | P | ÁREA I | 680 237 | 741 727 | 741 727 | 9.0 | - | 9.6 | 9.5 |
| | | ÁREA II | 591 622 | 655 096 | 655 096 | 10.7 | - | 9.6 | 9.8 |
| | | PRODUÇÃO | 44 639 367 | 50 867 246 | 50 867 246 | 14.0 | - | 9.8 | 9.9 |
| | | REND.MÉDIO | 75 453 | 77 649 | 77 649 | 2.9 | - | - | - |
| MATO GROSSO DO SUL .. | P | ÁREA I | 152 747 | 199 777 | 199 777 | 30.8 | - | 2.2 | 2.6 |
| | | ÁREA II | 152 747 | 199 777 | 199 777 | 30.8 | - | 2.5 | 3.0 |
| | | PRODUÇÃO | 12 011 538 | 16 566 539 | 16 566 539 | 37.9 | - | 2.6 | 3.2 |
| | | REND.MÉDIO | 78 637 | 82 925 | 82 925 | 5.5 | - | - | - |
| MATO GROSSO | P | ÁREA I | 219 374 | 242 580 | 242 580 | 10.6 | - | 3.1 | 3.1 |
| | | ÁREA II | 206 298 | 223 819 | 223 819 | 8.5 | - | 3.4 | 3.3 |
| | | PRODUÇÃO | 13 578 279 | 15 875 313 | 15 875 313 | 16.9 | - | 3.0 | 3.1 |
| | | REND.MÉDIO | 65 819 | 70 929 | 70 929 | 7.8 | - | - | - |
| GOIÁS | P | ÁREA I | 308 116 | 299 370 | 299 370 | -2.8 | - | 4.3 | 3.8 |
| | | ÁREA II | 232 577 | 231 500 | 231 500 | -0.5 | - | 3.8 | 3.4 |
| | | PRODUÇÃO | 19 049 550 | 18 425 394 | 18 425 394 | -3.3 | - | 4.2 | 3.6 |
| | | REND.MÉDIO | 81 906 | 79 591 | 79 591 | -2.8 | - | - | - |

NOTAS - 1. SITUAÇÃO DA CULTURA: P (ÁREA I: ÁREA TOTAL PLANTADA, ÁREA II: A SER COLHIDA; PRODUÇÃO E RENDIMENTO MÉDIO ESPERADOS); C (ÁREA I: ÁREA TOTAL PLANTADA, ÁREA II: COLHIDA; PRODUÇÃO E RENDIMENTO MÉDIO OBTIDOS).

2. ÁREA (ha), PRODUÇÃO (t) E RENDIMENTO MÉDIO (kg/ha).
PARA AS UNIDADES DA FEDERAÇÃO QUE, POR FORÇA DO CALENDÁRIO AGRÍCOLA, AINDA NÃO DISPÕEM DAS ESTIMATIVAS INICIAIS, OS DADOS CORRESPONDEM A UMA PROJEÇÃO OBTIDA A PARTIR DAS INFORMAÇÕES DE ANOS ANTERIORES.

(1) - VARIACÃO EM RELAÇÃO AO ANO ANTERIOR. (2) - VARIACÃO EM RELAÇÃO AO MÊS ANTERIOR.

FONTE: GRUPO DE COORDENAÇÃO DE ESTATÍSTICAS AGROPECUÁRIAS - GCEA/IBGE

CASTANHA-DE-CAJU

| GRANDES REGIÕES E UNIDADES DA FEDERAÇÃO | SITUAÇÃO DA CULTURA | VARIÁVEL | SAFRA 2006 | S A F R A 2007 | | VARIÇÃO (%) | | PARTICIPAÇÃO (%) | |
|---|---------------------------|------------|------------|----------------|-----------|-------------|-------|------------------|---------------|
| | | | | MÊS ANTERIOR | MÊS ATUAL | (1) | (2) | SAFRA 2006 | SAFRA 2007 |
| | | | | | | | | | |
| TOTAL | P | ÁREA I | 719 367 | 741 473 | 741 703 | 3.1 | 0.0 | 100.0 | 100.0 |
| | | ÁREA II | 698 250 | 720 242 | 720 391 | 3.2 | 0.0 | 100.0 | 100.0 |
| | | PRODUÇÃO | 236 140 | 200 065 | 176 384 | -25.3 | -11.8 | 100.0 | 100.0 |
| | | REND.MÉDIO | 338 | 278 | 245 | -27.5 | -11.9 | - | - |
| NORDESTE | P | ÁREA I | 719 367 | 741 473 | 741 703 | 3.1 | 0.0 | 100.0 | 100.0 |
| | | ÁREA II | 698 250 | 720 242 | 720 391 | 3.2 | 0.0 | 100.0 | 100.0 |
| | | PRODUÇÃO | 236 140 | 200 065 | 176 384 | -25.3 | -11.8 | 100.0 | 100.0 |
| | | REND.MÉDIO | 338 | 278 | 245 | -27.5 | -11.9 | - | - |
| MARANHÃO | P | ÁREA I | 19 217 | 19 599 | 19 599 | 2.0 | - | 2.7 | 2.6 |
| | | ÁREA II | 18 339 | 18 440 | 18 440 | 0.6 | - | 2.6 | 2.6 |
| | | PRODUÇÃO | 6 190 | 6 287 | 6 287 | 1.6 | - | 2.6 | 3.6 |
| | | REND.MÉDIO | 338 | 341 | 341 | 0.9 | - | - | - |
| PIAUI | P | ÁREA I | 159 389 | 172 585 | 172 585 | 8.3 | - | 22.2 | 23.3 |
| | | ÁREA II | 159 389 | 172 585 | 172 585 | 8.3 | - | 22.8 | 24.0 |
| | | PRODUÇÃO | 41 853 | 54 428 | 54 428 | 30.0 | - | 17.7 | 30.9 |
| | | REND.MÉDIO | 263 | 315 | 315 | 19.8 | - | - | - |
| CEARÁ | P | ÁREA I | 381 826 | 388 249 | 388 362 | 1.7 | 0.0 | 53.1 | 52.4 |
| | | ÁREA II | 371 032 | 376 099 | 376 099 | 1.4 | - | 53.1 | 52.2 |
| | | PRODUÇÃO | 130 544 | 79 636 | 56 272 | -56.9 | -29.3 | 55.3 | 31.9 |
| | | REND.MÉDIO | 352 | 212 | 150 | -57.4 | -29.2 | - | - |
| RIO GRANDE DO NORTE . | P | ÁREA I | 123 720 | 124 521 | 124 521 | 0.6 | - | 17.2 | 16.8 |
| | | ÁREA II | 114 744 | 116 841 | 116 841 | 1.8 | - | 16.4 | 16.2 |
| | | PRODUÇÃO | 48 062 | 50 151 | 50 151 | 4.3 | - | 20.4 | 28.4 |
| | | REND.MÉDIO | 419 | 429 | 429 | 2.4 | - | - | - |
| PARAÍBA | P | ÁREA I | 8 021 | 8 139 | 8 139 | 1.5 | - | 1.1 | 1.1 |
| | | ÁREA II | 8 021 | 8 056 | 8 056 | 0.4 | - | 1.1 | 1.1 |
| | | PRODUÇÃO | 2 938 | 2 901 | 2 901 | -1.3 | - | 1.2 | 1.6 |
| | | REND.MÉDIO | 366 | 360 | 360 | -1.6 | - | - | - |
| BAHIA | P | ÁREA I | 27 194 | 28 380 | 28 497 | 4.8 | 0.4 | 3.8 | 3.8 |
| | | ÁREA II | 26 725 | 28 221 | 28 370 | 6.2 | 0.5 | 3.8 | 3.9 |
| | | PRODUÇÃO | 6 553 | 6 662 | 6 345 | -3.2 | -4.8 | 2.8 | 3.6 |
| | | REND.MÉDIO | 245 | 236 | 224 | -8.6 | -5.1 | - | - |

NOTAS - 1. SITUAÇÃO DA CULTURA: P (ÁREA I: ÁREA TOTAL PLANTADA, ÁREA II: A SER COLHIDA; PRODUÇÃO E RENDIMENTO MÉDIO ESPERADOS); C (ÁREA I: ÁREA TOTAL PLANTADA, ÁREA II: COLHIDA; PRODUÇÃO E RENDIMENTO MÉDIO OBTIDOS).

2. ÁREA (ha), PRODUÇÃO (t) E RENDIMENTO MÉDIO (kg/ha).

PARA AS UNIDADES DA FEDERAÇÃO QUE, POR FORÇA DO CALENDÁRIO AGRÍCOLA, AINDA NÃO DISPÕEM DAS ESTIMATIVAS INICIAIS, OS DADOS CORRESPONDEM A UMA PROJEÇÃO OBTIDA A PARTIR DAS INFORMAÇÕES DE ANOS ANTERIORES.

(1) - VARIÇÃO EM RELAÇÃO AO ANO ANTERIOR. (2) - VARIÇÃO EM RELAÇÃO AO MÊS ANTERIOR.

FONTE: GRUPO DE COORDENAÇÃO DE ESTATÍSTICAS AGROPECUÁRIAS - GCEA/IBGE

CEBOLA

| GRANDES REGIÕES E UNIDADES DA FEDERAÇÃO | SITUAÇÃO DA CULTURA | VARIÁVEL | SAFRA 2006 | S A F R A 2007 | | VARIÇÃO (%) | | PARTICIPAÇÃO (%) | |
|---|---------------------------|------------|------------|----------------|-----------|-------------|------|------------------|---------------|
| | | | | MÊS ANTERIOR | MÊS ATUAL | (1) | (2) | SAFRA 2006 | SAFRA 2007 |
| | | | | | | | | | |
| TOTAL | P | ÁREA I | 57 229 | 58 912 | 62 648 | 9.5 | 6.3 | 100.0 | 100.0 |
| | | ÁREA II | 57 209 | 58 907 | 62 624 | 9.5 | 6.3 | 100.0 | 100.0 |
| | | PRODUÇÃO | 1 174 746 | 1 225 150 | 1 302 326 | 10.9 | 6.3 | 100.0 | 100.0 |
| | | REND.MÉDIO | 20 534 | 20 798 | 20 796 | 1.3 | -0.0 | - | - |
| NORDESTE | P | ÁREA I | 11 422 | 11 998 | 15 494 | 35.7 | 29.1 | 20.0 | 24.7 |
| | | ÁREA II | 11 422 | 11 998 | 15 494 | 35.7 | 29.1 | 20.0 | 24.7 |
| | | PRODUÇÃO | 251 966 | 259 810 | 329 936 | 30.9 | 27.0 | 21.4 | 25.3 |
| | | REND.MÉDIO | 22 060 | 21 654 | 21 294 | -3.5 | -1.7 | - | - |
| PERNAMBUCO | P | ÁREA I | 5 247 | 5 329 | 5 329 | 1.6 | - | 9.2 | 8.5 |
| | | ÁREA II | 5 247 | 5 329 | 5 329 | 1.6 | - | 9.2 | 8.5 |
| | | PRODUÇÃO | 98 957 | 95 261 | 95 261 | -3.7 | - | 8.4 | 7.3 |
| | | REND.MÉDIO | 18 860 | 17 876 | 17 876 | -5.2 | - | - | - |
| BAHIA | P | ÁREA I | 6 175 | 6 669 | 10 165 | 64.6 | 52.4 | 10.8 | 16.2 |
| | | ÁREA II | 6 175 | 6 669 | 10 165 | 64.6 | 52.4 | 10.8 | 16.2 |
| | | PRODUÇÃO | 153 009 | 164 549 | 234 675 | 53.4 | 42.6 | 13.0 | 18.0 |
| | | REND.MÉDIO | 24 779 | 24 674 | 23 087 | -6.8 | -6.4 | - | - |
| SUDESTE | C | ÁREA I | 8 583 | 8 251 | 8 251 | -3.9 | - | 15.0 | 13.2 |
| | | ÁREA II | 8 583 | 8 251 | 8 251 | -3.9 | - | 15.0 | 13.2 |
| | | PRODUÇÃO | 277 040 | 262 866 | 262 866 | -5.1 | - | 23.6 | 20.2 |
| | | REND.MÉDIO | 32 278 | 31 859 | 31 859 | -1.3 | - | - | - |
| MINAS GERAIS | C | ÁREA I | 1 893 | 1 561 | 1 561 | -17.5 | - | 3.3 | 2.5 |
| | | ÁREA II | 1 893 | 1 561 | 1 561 | -17.5 | - | 3.3 | 2.5 |
| | | PRODUÇÃO | 79 420 | 69 599 | 69 599 | -12.4 | - | 6.8 | 5.3 |
| | | REND.MÉDIO | 41 955 | 44 586 | 44 586 | 6.3 | - | - | - |
| SÃO PAULO | C | ÁREA I | 6 690 | 6 690 | 6 690 | - | - | 11.7 | 10.7 |
| | | ÁREA II | 6 690 | 6 690 | 6 690 | - | - | 11.7 | 10.7 |
| | | PRODUÇÃO | 197 620 | 193 267 | 193 267 | -2.2 | - | 16.8 | 14.8 |
| | | REND.MÉDIO | 29 540 | 28 889 | 28 889 | -2.2 | - | - | - |
| SUL | C | ÁREA I | 37 224 | 38 663 | 38 903 | 4.5 | 0.6 | 65.0 | 62.1 |
| | | ÁREA II | 37 204 | 38 658 | 38 879 | 4.5 | 0.6 | 65.0 | 62.1 |
| | | PRODUÇÃO | 645 740 | 702 474 | 709 524 | 9.9 | 1.0 | 55.0 | 54.5 |
| | | REND.MÉDIO | 17 357 | 18 172 | 18 250 | 5.1 | 0.4 | - | - |
| PARANÁ | C | ÁREA I | 6 762 | 6 689 | 6 689 | -1.1 | - | 11.8 | 10.7 |
| | | ÁREA II | 6 762 | 6 689 | 6 689 | -1.1 | - | 11.8 | 10.7 |
| | | PRODUÇÃO | 103 976 | 111 463 | 111 463 | 7.2 | - | 8.9 | 8.6 |
| | | REND.MÉDIO | 15 377 | 16 664 | 16 664 | 8.4 | - | - | - |
| SANTA CATARINA | C | ÁREA I | 19 568 | 20 805 | 21 045 | 7.5 | 1.2 | 34.2 | 33.6 |
| | | ÁREA II | 19 548 | 20 805 | 21 026 | 7.6 | 1.1 | 34.2 | 33.6 |
| | | PRODUÇÃO | 395 439 | 429 452 | 436 502 | 10.4 | 1.6 | 33.7 | 33.5 |
| | | REND.MÉDIO | 20 229 | 20 641 | 20 760 | 2.6 | 0.6 | - | - |
| RIO GRANDE DO SUL ... | C | ÁREA I | 10 894 | 11 169 | 11 169 | 2.5 | - | 19.0 | 17.8 |
| | | ÁREA II | 10 894 | 11 164 | 11 164 | 2.5 | - | 19.0 | 17.8 |
| | | PRODUÇÃO | 146 325 | 161 559 | 161 559 | 10.4 | - | 12.5 | 12.4 |
| | | REND.MÉDIO | 13 432 | 14 471 | 14 471 | 7.7 | - | - | - |

NOTAS - 1. SITUAÇÃO DA CULTURA: P (ÁREA I: PLANTADA; ÁREA II: A SER COLHIDA; PRODUÇÃO E RENDIMENTO MÉDIO ESPERADOS);
C (ÁREA I: PLANTADA; ÁREA II: COLHIDA; PRODUÇÃO E RENDIMENTO MÉDIO OBTIDOS).
A DIFERENÇA ENTRE AS ÁREAS I E II REFERE-SE À ÁREA PERDIDA.

2. ÁREA (ha), PRODUÇÃO (t) E RENDIMENTO MÉDIO (kg/ha).

PARA AS UNIDADES DA FEDERAÇÃO QUE, POR FORÇA DO CALENDÁRIO AGRÍCOLA, AINDA NÃO DISPÕEM DAS ESTIMATIVAS INICIAIS, OS DADOS CORRESPONDEM A UMA PROJEÇÃO OBTIDA A PARTIR DAS INFORMAÇÕES DE ANOS ANTERIORES.

(1) - VARIÇÃO EM RELAÇÃO AO ANO ANTERIOR. (2) - VARIÇÃO EM RELAÇÃO AO MÊS ANTERIOR.

FONTE: GRUPO DE COORDENAÇÃO DE ESTATÍSTICAS AGROPECUÁRIAS - GCEA/IBGE

CENTEIO (em grão)

| GRANDES REGIÕES E UNIDADES DA FEDERAÇÃO | SITUAÇÃO DA CULTURA | VARIÁVEL | SAFRA 2006 | S A F R A 2007 | | VARIÇÃO (%) | | PARTICIPAÇÃO (%) | |
|---|---------------------------|------------|------------|----------------|-----------|-------------|-------|------------------|---------------|
| | | | | MÊS ANTERIOR | MÊS ATUAL | (1) | (2) | SAFRA 2006 | SAFRA 2007 |
| | | | | TOTAL | P | ÁREA I | 3 825 | 3 656 | 3 656 |
| | | ÁREA II | 2 842 | 3 656 | 3 656 | 28.6 | - | 100.0 | 100.0 |
| | | PRODUÇÃO | 2 181 | 4 737 | 4 737 | 117.2 | - | 100.0 | 100.0 |
| | | REND.MÉDIO | 767 | 1 296 | 1 296 | 69.0 | - | - | - |
| SUL | P | ÁREA I | 3 825 | 3 656 | 3 656 | -4.4 | - | 100.0 | 100.0 |
| | | ÁREA II | 2 842 | 3 656 | 3 656 | 28.6 | - | 100.0 | 100.0 |
| | | PRODUÇÃO | 2 181 | 4 737 | 4 737 | 117.2 | - | 100.0 | 100.0 |
| | | REND.MÉDIO | 767 | 1 296 | 1 296 | 69.0 | - | - | - |
| PARANÁ | P | ÁREA I | 435 | 812 | 812 | 86.7 | - | 11.4 | 22.2 |
| | | ÁREA II | 262 | 812 | 812 | 209.9 | - | 9.2 | 22.2 |
| | | PRODUÇÃO | 337 | 1 427 | 1 427 | 323.4 | - | 15.5 | 30.1 |
| | | REND.MÉDIO | 1 286 | 1 757 | 1 757 | 36.6 | - | - | - |
| RIO GRANDE DO SUL ... | P | ÁREA I | 3 390 | 2 844 | 2 844 | -16.1 | - | 88.6 | 77.8 |
| | | ÁREA II | 2 580 | 2 844 | 2 844 | 10.2 | - | 90.8 | 77.8 |
| | | PRODUÇÃO | 1 844 | 3 310 | 3 310 | 79.5 | - | 84.5 | 69.9 |
| | | REND.MÉDIO | 715 | 1 164 | 1 164 | 62.8 | - | - | - |

NOTAS - 1. SITUAÇÃO DA CULTURA: P (ÁREA I: PLANTADA; ÁREA II: A SER COLHIDA; PRODUÇÃO E RENDIMENTO MÉDIO ESPERADOS);
C (ÁREA I: PLANTADA; ÁREA II: COLHIDA; PRODUÇÃO E RENDIMENTO MÉDIO OBTIDOS).
A DIFERENÇA ENTRE AS ÁREAS I E II REFERE-SE A ÁREA PERDIDA.

2. ÁREA (ha), PRODUÇÃO (t) E RENDIMENTO MÉDIO (kg/ha).

PARA AS UNIDADES DA FEDERAÇÃO QUE, POR FORÇA DO CALENDÁRIO AGRÍCOLA, AINDA NÃO DISPÕEM DAS ESTIMATIVAS INICIAIS, OS DADOS CORRESPONDEM A UMA PROJEÇÃO OBTIDA A PARTIR DAS INFORMAÇÕES DE ANOS ANTERIORES.

(1) - VARIÇÃO EM RELAÇÃO AO ANO ANTERIOR. (2) - VARIÇÃO EM RELAÇÃO AO MÊS ANTERIOR.

FONTE: GRUPO DE COORDENAÇÃO DE ESTATÍSTICAS AGROPECUÁRIAS - GCEA/IBGE

CEVADA (em grão)

| GRANDES REGIÕES E UNIDADES DA FEDERAÇÃO | SITUAÇÃO DA CULTURA | VARIÁVEL | SAFRA 2006 | S A F R A 2007 | | VARIÇÃO (%) | | PARTICIPAÇÃO (%) | |
|---|---------------------------|------------|------------|----------------|-----------|-------------|-------|------------------|---------------|
| | | | | MÊS ANTERIOR | MÊS ATUAL | (1) | (2) | SAFRA 2006 | SAFRA 2007 |
| | | | | | | | | | |
| TOTAL | P | ÁREA I | 90 842 | 101 111 | 101 442 | 11.7 | 0.3 | 100.0 | 100.0 |
| | | ÁREA II | 81 747 | 101 111 | 101 442 | 24.1 | 0.3 | 100.0 | 100.0 |
| | | PRODUÇÃO | 201 102 | 267 994 | 267 170 | 32.9 | -0.3 | 100.0 | 100.0 |
| | | REND.MÉDIO | 2 460 | 2 650 | 2 634 | 7.1 | -0.6 | - | - |
| SUL | P | ÁREA I | 90 842 | 101 111 | 101 442 | 11.7 | 0.3 | 100.0 | 100.0 |
| | | ÁREA II | 81 747 | 101 111 | 101 442 | 24.1 | 0.3 | 100.0 | 100.0 |
| | | PRODUÇÃO | 201 102 | 267 994 | 267 170 | 32.9 | -0.3 | 100.0 | 100.0 |
| | | REND.MÉDIO | 2 460 | 2 650 | 2 634 | 7.1 | -0.6 | - | - |
| PARANÁ | P | ÁREA I | 32 606 | 46 705 | 46 705 | 43.2 | - | 35.9 | 46.0 |
| | | ÁREA II | 31 706 | 46 705 | 46 705 | 47.3 | - | 38.8 | 46.0 |
| | | PRODUÇÃO | 102 653 | 138 587 | 138 587 | 35.0 | - | 51.0 | 51.9 |
| | | REND.MÉDIO | 3 238 | 2 967 | 2 967 | -8.4 | - | - | - |
| SANTA CATARINA | C | ÁREA I | 3 486 | 3 215 | 3 546 | 1.7 | 10.3 | 3.8 | 3.5 |
| | | ÁREA II | 3 486 | 3 215 | 3 546 | 1.7 | 10.3 | 4.3 | 3.5 |
| | | PRODUÇÃO | 7 686 | 8 158 | 7 794 | 1.4 | -4.5 | 3.8 | 2.9 |
| | | REND.MÉDIO | 2 205 | 2 537 | 2 198 | -0.3 | -13.4 | - | - |
| RIO GRANDE DO SUL ... | P | ÁREA I | 54 750 | 51 191 | 51 191 | -6.5 | - | 60.3 | 50.5 |
| | | ÁREA II | 46 555 | 51 191 | 51 191 | 10.0 | - | 57.0 | 50.5 |
| | | PRODUÇÃO | 90 763 | 121 249 | 120 789 | 33.1 | -0.4 | 45.1 | 45.2 |
| | | REND.MÉDIO | 1 950 | 2 369 | 2 360 | 21.0 | -0.4 | - | - |

NOTAS - 1. SITUAÇÃO DA CULTURA: P (ÁREA I: PLANTADA; ÁREA II: A SER COLHIDA; PRODUÇÃO E RENDIMENTO MÉDIO ESPERADOS);
C (ÁREA I: PLANTADA; ÁREA II: COLHIDA; PRODUÇÃO E RENDIMENTO MÉDIO OBTIDOS).
A DIFERENÇA ENTRE AS ÁREAS I E II REFERE-SE A ÁREA PERDIDA.

2. ÁREA (ha), PRODUÇÃO (t) E RENDIMENTO MÉDIO (kg/ha).

PARA AS UNIDADES DA FEDERAÇÃO QUE, POR FORÇA DO CALENDÁRIO AGRÍCOLA, AINDA NÃO DISPÕEM DAS ESTIMATIVAS INICIAIS, OS DADOS CORRESPONDEM A UMA PROJEÇÃO OBTIDA A PARTIR DAS INFORMAÇÕES DE ANOS ANTERIORES.

(1) - VARIÇÃO EM RELAÇÃO AO ANO ANTERIOR. (2) - VARIÇÃO EM RELAÇÃO AO MÊS ANTERIOR.

FONTE: GRUPO DE COORDENAÇÃO DE ESTATÍSTICAS AGROPECUÁRIAS - GCEA/IBGE

COCO-DA-BAÍA

| GRANDES REGIÕES E UNIDADES DA FEDERAÇÃO | SITUAÇÃO DA CULTURA | VARIÁVEL | SAFRA 2006 | S A F R A 2007 | | VARIACÃO (%) | | PARTICIPACÃO (%) | |
|---|---------------------------|------------|------------|----------------|-----------|--------------|-------|------------------|---------------|
| | | | | MÊS ANTERIOR | MÊS ATUAL | (1) | (2) | SAFRA 2006 | SAFRA 2007 |
| | | | | | | | | | |
| TOTAL | P | ÁREA I | 293 163 | 284 880 | 285 364 | -2.7 | 0.2 | 100.0 | 100.0 |
| | | ÁREA II | 280 158 | 272 578 | 273 459 | -2.4 | 0.3 | 100.0 | 100.0 |
| | | PRODUÇÃO | 1 858 127 | 1 885 944 | 1 847 036 | -0.6 | -2.1 | 100.0 | 100.0 |
| | | REND.MÉDIO | 6 632 | 6 919 | 6 754 | 1.8 | -2.4 | - | - |
| NORTE | P | ÁREA I | 26 042 | 26 109 | 26 624 | 2.2 | 2.0 | 8.9 | 9.3 |
| | | ÁREA II | 25 877 | 25 584 | 26 420 | 2.1 | 3.3 | 9.2 | 9.7 |
| | | PRODUÇÃO | 256 378 | 249 628 | 259 318 | 1.1 | 3.9 | 13.8 | 14.0 |
| | | REND.MÉDIO | 9 908 | 9 757 | 9 815 | -0.9 | 0.6 | - | - |
| PARÁ | P | ÁREA I | 26 042 | 26 109 | 26 624 | 2.2 | 2.0 | 8.9 | 9.3 |
| | | ÁREA II | 25 877 | 25 584 | 26 420 | 2.1 | 3.3 | 9.2 | 9.7 |
| | | PRODUÇÃO | 256 378 | 249 628 | 259 318 | 1.1 | 3.9 | 13.8 | 14.0 |
| | | REND.MÉDIO | 9 908 | 9 757 | 9 815 | -0.9 | 0.6 | - | - |
| NORDESTE | P | ÁREA I | 244 242 | 236 944 | 236 922 | -3.0 | -0.0 | 83.3 | 83.0 |
| | | ÁREA II | 233 591 | 227 040 | 227 094 | -2.8 | 0.0 | 83.4 | 83.0 |
| | | PRODUÇÃO | 1 295 982 | 1 333 356 | 1 293 917 | -0.2 | -3.0 | 69.7 | 70.1 |
| | | REND.MÉDIO | 5 548 | 5 873 | 5 698 | 2.7 | -3.0 | - | - |
| MARANHÃO | P | ÁREA I | 2 221 | 2 375 | 2 375 | 6.9 | - | 0.8 | 0.8 |
| | | ÁREA II | 2 106 | 2 202 | 2 202 | 4.6 | - | 0.8 | 0.8 |
| | | PRODUÇÃO | 6 585 | 7 813 | 7 813 | 18.6 | - | 0.4 | 0.4 |
| | | REND.MÉDIO | 3 127 | 3 548 | 3 548 | 13.5 | - | - | - |
| PIAUI | P | ÁREA I | 1 481 | 1 416 | 1 416 | -4.4 | - | 0.5 | 0.5 |
| | | ÁREA II | 1 481 | 1 416 | 1 416 | -4.4 | - | 0.5 | 0.5 |
| | | PRODUÇÃO | 13 872 | 17 470 | 17 470 | 25.9 | - | 0.7 | 0.9 |
| | | REND.MÉDIO | 9 367 | 12 338 | 12 338 | 31.7 | - | - | - |
| CEARÁ | P | ÁREA I | 44 452 | 45 520 | 45 520 | 2.4 | - | 15.2 | 16.0 |
| | | ÁREA II | 40 650 | 41 272 | 41 272 | 1.5 | - | 14.5 | 15.1 |
| | | PRODUÇÃO | 243 513 | 249 304 | 210 640 | -13.5 | -15.5 | 13.1 | 11.4 |
| | | REND.MÉDIO | 5 990 | 6 041 | 5 104 | -14.8 | -15.5 | - | - |
| RIO GRANDE DO NORTE .. | P | ÁREA I | 30 955 | 21 933 | 21 933 | -29.1 | - | 10.6 | 7.7 |
| | | ÁREA II | 30 255 | 21 826 | 21 826 | -27.9 | - | 10.8 | 8.0 |
| | | PRODUÇÃO | 81 121 | 60 314 | 60 314 | -25.6 | - | 4.4 | 3.3 |
| | | REND.MÉDIO | 2 681 | 2 763 | 2 763 | 3.1 | - | - | - |
| PARAIBA | P | ÁREA I | 11 773 | 12 011 | 12 011 | 2.0 | - | 4.0 | 4.2 |
| | | ÁREA II | 11 773 | 11 790 | 11 790 | 0.1 | - | 4.2 | 4.3 |
| | | PRODUÇÃO | 61 559 | 61 946 | 61 946 | 0.6 | - | 3.3 | 3.4 |
| | | REND.MÉDIO | 5 229 | 5 254 | 5 254 | 0.5 | - | - | - |
| PERNAMBUCO | P | ÁREA I | 15 714 | 15 827 | 15 827 | 0.7 | - | 5.4 | 5.5 |
| | | ÁREA II | 14 307 | 14 364 | 14 364 | 0.4 | - | 5.1 | 5.3 |
| | | PRODUÇÃO | 126 817 | 160 336 | 160 336 | 26.4 | - | 6.8 | 8.7 |
| | | REND.MÉDIO | 8 864 | 11 162 | 11 162 | 25.9 | - | - | - |
| ALAGOAS | P | ÁREA I | 13 500 | 13 500 | 13 500 | - | - | 4.6 | 4.7 |
| | | ÁREA II | 13 500 | 13 500 | 13 500 | - | - | 4.8 | 4.9 |
| | | PRODUÇÃO | 48 951 | 49 950 | 49 950 | 2.0 | - | 2.6 | 2.7 |
| | | REND.MÉDIO | 3 626 | 3 700 | 3 700 | 2.0 | - | - | - |
| SERGIPE | P | ÁREA I | 42 679 | 42 699 | 42 699 | 0.0 | - | 14.6 | 15.0 |
| | | ÁREA II | 38 795 | 39 161 | 39 161 | 0.9 | - | 13.8 | 14.3 |
| | | PRODUÇÃO | 97 190 | 96 400 | 96 400 | -0.8 | - | 5.2 | 5.2 |
| | | REND.MÉDIO | 2 505 | 2 462 | 2 462 | -1.7 | - | - | - |
| BAHIA | P | ÁREA I | 81 467 | 81 663 | 81 641 | 0.2 | -0.0 | 27.8 | 28.6 |
| | | ÁREA II | 80 724 | 81 509 | 81 563 | 1.0 | 0.1 | 28.8 | 29.8 |
| | | PRODUÇÃO | 616 374 | 629 823 | 629 048 | 2.1 | -0.1 | 33.2 | 34.1 |
| | | REND.MÉDIO | 7 636 | 7 727 | 7 712 | 1.0 | -0.2 | - | - |
| SUDESTE | P | ÁREA I | 22 879 | 21 827 | 21 818 | -4.6 | -0.0 | 7.8 | 7.6 |
| | | ÁREA II | 20 690 | 19 954 | 19 945 | -3.6 | -0.0 | 7.4 | 7.3 |
| | | PRODUÇÃO | 305 767 | 302 960 | 293 801 | -3.9 | -3.0 | 16.5 | 15.9 |
| | | REND.MÉDIO | 14 778 | 15 183 | 14 731 | -0.3 | -3.0 | - | - |
| MINAS GERAIS | P | ÁREA I | 3 248 | 3 280 | 3 271 | 0.7 | -0.3 | 1.1 | 1.1 |
| | | ÁREA II | 2 917 | 2 815 | 2 806 | -3.8 | -0.3 | 1.0 | 1.0 |
| | | PRODUÇÃO | 47 784 | 45 251 | 44 892 | -6.1 | -0.8 | 2.6 | 2.4 |
| | | REND.MÉDIO | 16 381 | 16 075 | 15 999 | -2.3 | -0.5 | - | - |

COCO-DA-BAÍA

| GRANDES REGIÕES E UNIDADES DA FEDERAÇÃO | SITUAÇÃO DA CULTURA | VARIÁVEL | SAFRA 2006 | S A F R A 2007 | | VARIÇÃO (%) | | PARTICIPAÇÃO (%) | |
|---|---------------------------|------------|------------|----------------|-----------|-------------|-------|------------------|---------------|
| | | | | MÊS ANTERIOR | MÊS ATUAL | (1) | (2) | SAFRA 2006 | SAFRA 2007 |
| | | | | | | | | | |
| ESPÍRITO SANTO | P | ÁREA I | 14 323 | 13 413 | 13 413 | -6.4 | - | 4.9 | 4.7 |
| | | ÁREA II | 12 465 | 12 005 | 12 005 | -3.7 | - | 4.4 | 4.4 |
| | | PRODUÇÃO | 180 245 | 173 760 | 173 760 | -3.6 | - | 9.7 | 9.4 |
| | | REND.MÉDIO | 14 460 | 14 474 | 14 474 | 0.1 | - | - | - |
| RIO DE JANEIRO | P | ÁREA I | 5 308 | 5 134 | 5 134 | -3.3 | - | 1.8 | 1.8 |
| | | ÁREA II | 5 308 | 5 134 | 5 134 | -3.3 | - | 1.9 | 1.9 |
| | | PRODUÇÃO | 77 738 | 83 949 | 75 149 | -3.3 | -10.5 | 4.2 | 4.1 |
| | | REND.MÉDIO | 14 645 | 16 352 | 14 638 | -0.0 | -10.5 | - | - |

NOTAS - 1. SITUAÇÃO DA CULTURA: P (ÁREA I: ÁREA TOTAL PLANTADA, ÁREA II: A SER COLHIDA; PRODUÇÃO E RENDIMENTO MÉDIO ESPERADOS); C (ÁREA I: ÁREA TOTAL PLANTADA, ÁREA II: COLHIDA; PRODUÇÃO E RENDIMENTO MÉDIO OBTIDOS).
 2. ÁREA (ha), PRODUÇÃO (mil frutos) E RENDIMENTO MÉDIO (frutos/ha).
 PARA AS UNIDADES DA FEDERAÇÃO QUE, POR FORÇA DO CALENDÁRIO AGRÍCOLA, AINDA NÃO DISPÕEM DAS ESTIMATIVAS INICIAIS, OS DADOS CORRESPONDEM A UMA PROJEÇÃO OBTIDA A PARTIR DAS INFORMAÇÕES DE ANOS ANTERIORES.
 (1) - VARIÇÃO EM RELAÇÃO AO ANO ANTERIOR. (2) - VARIÇÃO EM RELAÇÃO AO MÊS ANTERIOR.
 FONTE: GRUPO DE COORDENAÇÃO DE ESTATÍSTICAS AGROPECUÁRIAS - GCEA/IBGE

FEIJÃO (em grão) - 1ª safra

| GRANDES REGIÕES E UNIDADES DA FEDERAÇÃO | SITUAÇÃO DA CULTURA | VARIÁVEL | SAFRA 2006 | S A F R A 2007 | | VARIACÃO (%) | | PARTICIPAÇÃO (%) | |
|---|---------------------------|------------|------------|----------------|-----------|--------------|------|------------------|---------------|
| | | | | MÊS ANTERIOR | MÊS ATUAL | (1) | (2) | SAFRA 2006 | SAFRA 2007 |
| | | | | | | | | | |
| TOTAL | P | ÁREA I | 2 324 717 | 2 434 227 | 2 432 298 | 4.6 | -0.1 | 100.0 | 100.0 |
| | | ÁREA II | 2 146 918 | 2 302 497 | 2 300 007 | 7.1 | -0.1 | 100.0 | 100.0 |
| | | PRODUÇÃO | 1 576 317 | 1 799 352 | 1 792 942 | 13.7 | -0.4 | 100.0 | 100.0 |
| | | REND.MÉDIO | 734 | 781 | 780 | 6.3 | -0.1 | - | - |
| NORTE | C | ÁREA I | 69 252 | 68 797 | 68 797 | -0.7 | - | 3.0 | 2.8 |
| | | ÁREA II | 69 082 | 68 797 | 68 797 | -0.4 | - | 3.2 | 3.0 |
| | | PRODUÇÃO | 41 854 | 47 792 | 47 792 | 14.2 | - | 2.7 | 2.7 |
| | | REND.MÉDIO | 606 | 695 | 695 | 14.7 | - | - | - |
| RONDÔNIA | C | ÁREA I | 61 625 | 61 696 | 61 696 | 0.1 | - | 2.7 | 2.5 |
| | | ÁREA II | 61 625 | 61 696 | 61 696 | 0.1 | - | 2.9 | 2.7 |
| | | PRODUÇÃO | 36 621 | 42 791 | 42 791 | 16.8 | - | 2.3 | 2.4 |
| | | REND.MÉDIO | 594 | 694 | 694 | 16.8 | - | - | - |
| TOCANTINS | C | ÁREA I | 7 627 | 7 101 | 7 101 | -6.9 | - | 0.3 | 0.3 |
| | | ÁREA II | 7 457 | 7 101 | 7 101 | -4.8 | - | 0.3 | 0.3 |
| | | PRODUÇÃO | 5 233 | 5 001 | 5 001 | -4.4 | - | 0.3 | 0.3 |
| | | REND.MÉDIO | 702 | 704 | 704 | 0.3 | - | - | - |
| NORDESTE | P | ÁREA I | 1 343 569 | 1 366 967 | 1 366 967 | 1.7 | - | 57.8 | 56.2 |
| | | ÁREA II | 1 188 414 | 1 266 448 | 1 266 448 | 6.6 | - | 55.4 | 55.1 |
| | | PRODUÇÃO | 472 019 | 366 106 | 366 106 | -22.4 | - | 29.9 | 20.4 |
| | | REND.MÉDIO | 397 | 289 | 289 | -27.2 | - | - | - |
| MARANHÃO | C | ÁREA I | 38 207 | 39 599 | 39 599 | 3.6 | - | 1.6 | 1.6 |
| | | ÁREA II | 38 207 | 39 599 | 39 599 | 3.6 | - | 1.8 | 1.7 |
| | | PRODUÇÃO | 14 776 | 15 478 | 15 478 | 4.8 | - | 0.9 | 0.9 |
| | | REND.MÉDIO | 387 | 391 | 391 | 1.0 | - | - | - |
| PIAUI | C | ÁREA I | 225 870 | 227 336 | 227 336 | 0.6 | - | 9.7 | 9.3 |
| | | ÁREA II | 203 561 | 225 122 | 225 122 | 10.6 | - | 9.5 | 9.8 |
| | | PRODUÇÃO | 61 184 | 34 369 | 34 369 | -43.8 | - | 3.9 | 1.9 |
| | | REND.MÉDIO | 301 | 153 | 153 | -49.2 | - | - | - |
| CEARÁ | C | ÁREA I | 534 050 | 548 372 | 548 372 | 2.7 | - | 23.0 | 22.5 |
| | | ÁREA II | 534 050 | 545 422 | 545 422 | 2.1 | - | 24.9 | 23.7 |
| | | PRODUÇÃO | 243 549 | 116 337 | 116 337 | -52.2 | - | 15.5 | 6.5 |
| | | REND.MÉDIO | 456 | 213 | 213 | -53.3 | - | - | - |
| RIO GRANDE DO NORTE . | C | ÁREA I | 80 152 | 73 966 | 73 966 | -7.7 | - | 3.4 | 3.0 |
| | | ÁREA II | 71 964 | 54 374 | 54 374 | -24.4 | - | 3.4 | 2.4 |
| | | PRODUÇÃO | 31 991 | 20 812 | 20 812 | -34.9 | - | 2.0 | 1.2 |
| | | REND.MÉDIO | 445 | 383 | 383 | -13.9 | - | - | - |
| PERNAMBUCO | P | ÁREA I | 176 199 | 176 209 | 176 209 | 0.0 | - | 7.6 | 7.2 |
| | | ÁREA II | 144 202 | 176 209 | 176 209 | 22.2 | - | 6.7 | 7.7 |
| | | PRODUÇÃO | 47 731 | 47 341 | 47 341 | -0.8 | - | 3.0 | 2.6 |
| | | REND.MÉDIO | 331 | 269 | 269 | -18.7 | - | - | - |
| BAHIA | P | ÁREA I | 289 091 | 301 485 | 301 485 | 4.3 | - | 12.4 | 12.4 |
| | | ÁREA II | 196 430 | 225 722 | 225 722 | 14.9 | - | 9.1 | 9.8 |
| | | PRODUÇÃO | 72 788 | 131 769 | 131 769 | 81.0 | - | 4.6 | 7.3 |
| | | REND.MÉDIO | 371 | 584 | 584 | 57.4 | - | - | - |
| SUDESTE | C | ÁREA I | 305 744 | 308 411 | 307 921 | 0.7 | -0.2 | 13.2 | 12.7 |
| | | ÁREA II | 284 748 | 299 187 | 298 237 | 4.7 | -0.3 | 13.3 | 13.0 |
| | | PRODUÇÃO | 306 300 | 390 073 | 389 308 | 27.1 | -0.2 | 19.4 | 21.7 |
| | | REND.MÉDIO | 1 076 | 1 304 | 1 305 | 21.3 | 0.1 | - | - |
| MINAS GERAIS | C | ÁREA I | 213 772 | 207 723 | 207 233 | -3.1 | -0.2 | 9.2 | 8.5 |
| | | ÁREA II | 192 777 | 198 651 | 197 711 | 2.6 | -0.5 | 9.0 | 8.6 |
| | | PRODUÇÃO | 176 510 | 219 331 | 218 566 | 23.8 | -0.3 | 11.2 | 12.2 |
| | | REND.MÉDIO | 916 | 1 104 | 1 105 | 20.6 | 0.1 | - | - |
| ESPÍRITO SANTO | C | ÁREA I | 9 072 | 8 314 | 8 314 | -8.4 | - | 0.4 | 0.3 |
| | | ÁREA II | 9 072 | 8 314 | 8 314 | -8.4 | - | 0.4 | 0.4 |
| | | PRODUÇÃO | 6 936 | 6 327 | 6 327 | -8.8 | - | 0.4 | 0.4 |
| | | REND.MÉDIO | 765 | 761 | 761 | -0.5 | - | - | - |
| RIO DE JANEIRO | C | ÁREA I | 2 400 | 2 974 | 2 974 | 23.9 | - | 0.1 | 0.1 |
| | | ÁREA II | 2 399 | 2 822 | 2 812 | 17.2 | -0.4 | 0.1 | 0.1 |
| | | PRODUÇÃO | 2 054 | 2 415 | 2 415 | 17.6 | - | 0.1 | 0.1 |
| | | REND.MÉDIO | 856 | 856 | 859 | 0.4 | 0.4 | - | - |

FEIJÃO (em grão) - 1ª safra

| GRANDES REGIÕES E UNIDADES DA FEDERAÇÃO | SITUAÇÃO DA CULTURA | VARIÁVEL | SAFRA 2006 | S A F R A 2007 | | VARIÇÃO (%) | | PARTICIPAÇÃO (%) | |
|---|---------------------------|------------|------------|----------------|-----------|-------------|------|------------------|---------------|
| | | | | MÊS ANTERIOR | MÊS ATUAL | (1) | (2) | SAFRA 2006 | SAFRA 2007 |
| | | | | | | | | | |
| SÃO PAULO | C | ÁREA I | 80 500 | 89 400 | 89 400 | 11.1 | - | 3.5 | 3.7 |
| | | ÁREA II | 80 500 | 89 400 | 89 400 | 11.1 | - | 3.7 | 3.9 |
| | | PRODUÇÃO | 120 800 | 162 000 | 162 000 | 34.1 | - | 7.7 | 9.0 |
| | | REND.MÉDIO | 1 500 | 1 812 | 1 812 | 20.8 | - | - | - |
| SUL | C | ÁREA I | 545 278 | 608 108 | 608 209 | 11.5 | 0.0 | 23.5 | 25.0 |
| | | ÁREA II | 543 850 | 586 426 | 586 426 | 7.8 | - | 25.3 | 25.5 |
| | | PRODUÇÃO | 670 364 | 855 582 | 855 582 | 27.6 | - | 42.5 | 47.7 |
| | | REND.MÉDIO | 1 233 | 1 459 | 1 459 | 18.3 | - | - | - |
| PARANÁ | C | ÁREA I | 361 233 | 409 397 | 409 397 | 13.3 | - | 15.5 | 16.8 |
| | | ÁREA II | 361 233 | 389 197 | 389 197 | 7.7 | - | 16.8 | 16.9 |
| | | PRODUÇÃO | 473 813 | 557 164 | 557 164 | 17.6 | - | 30.1 | 31.1 |
| | | REND.MÉDIO | 1 312 | 1 432 | 1 432 | 9.1 | - | - | - |
| SANTA CATARINA | C | ÁREA I | 91 033 | 103 552 | 103 653 | 13.9 | 0.1 | 3.9 | 4.3 |
| | | ÁREA II | 90 588 | 102 855 | 102 855 | 13.5 | - | 4.2 | 4.5 |
| | | PRODUÇÃO | 109 227 | 181 709 | 181 709 | 66.4 | - | 6.9 | 10.1 |
| | | REND.MÉDIO | 1 206 | 1 767 | 1 767 | 46.5 | - | - | - |
| RIO GRANDE DO SUL ... | C | ÁREA I | 93 012 | 95 159 | 95 159 | 2.3 | - | 4.0 | 3.9 |
| | | ÁREA II | 92 029 | 94 374 | 94 374 | 2.5 | - | 4.3 | 4.1 |
| | | PRODUÇÃO | 87 324 | 116 709 | 116 709 | 33.7 | - | 5.5 | 6.5 |
| | | REND.MÉDIO | 949 | 1 237 | 1 237 | 30.3 | - | - | - |
| CENTRO-OESTE . | C | ÁREA I | 60 874 | 81 944 | 80 404 | 32.1 | -1.9 | 2.6 | 3.3 |
| | | ÁREA II | 60 824 | 81 639 | 80 099 | 31.7 | -1.9 | 2.8 | 3.5 |
| | | PRODUÇÃO | 85 780 | 139 799 | 134 154 | 56.4 | -4.0 | 5.4 | 7.5 |
| | | REND.MÉDIO | 1 410 | 1 712 | 1 675 | 18.8 | -2.2 | - | - |
| MATO GROSSO DO SUL .. | C | ÁREA I | 2 003 | 5 760 | 5 760 | 187.6 | - | 0.1 | 0.2 |
| | | ÁREA II | 2 003 | 5 655 | 5 655 | 182.3 | - | 0.1 | 0.2 |
| | | PRODUÇÃO | 2 109 | 8 253 | 8 253 | 291.3 | - | 0.1 | 0.5 |
| | | REND.MÉDIO | 1 053 | 1 459 | 1 459 | 38.6 | - | - | - |
| MATO GROSSO | C | ÁREA I | 3 854 | 9 731 | 9 731 | 152.5 | - | 0.2 | 0.4 |
| | | ÁREA II | 3 854 | 9 531 | 9 531 | 147.3 | - | 0.2 | 0.4 |
| | | PRODUÇÃO | 4 178 | 12 134 | 12 134 | 190.4 | - | 0.3 | 0.7 |
| | | REND.MÉDIO | 1 084 | 1 273 | 1 273 | 17.4 | - | - | - |
| GOIÁS | C | ÁREA I | 43 728 | 53 160 | 51 420 | 17.6 | -3.3 | 1.9 | 2.1 |
| | | ÁREA II | 43 678 | 53 160 | 51 420 | 17.7 | -3.3 | 2.0 | 2.2 |
| | | PRODUÇÃO | 62 912 | 87 881 | 83 300 | 32.4 | -5.2 | 4.0 | 4.6 |
| | | REND.MÉDIO | 1 440 | 1 653 | 1 620 | 12.5 | -2.0 | - | - |
| DISTRITO FEDERAL | C | ÁREA I | 11 289 | 13 293 | 13 493 | 19.5 | 1.5 | 0.5 | 0.6 |
| | | ÁREA II | 11 289 | 13 293 | 13 493 | 19.5 | 1.5 | 0.5 | 0.6 |
| | | PRODUÇÃO | 16 581 | 31 531 | 30 467 | 83.7 | -3.4 | 1.1 | 1.7 |
| | | REND.MÉDIO | 1 469 | 2 372 | 2 258 | 53.7 | -4.8 | - | - |

NOTAS - 1. SITUAÇÃO DA CULTURA: P (ÁREA I: PLANTADA; ÁREA II: A SER COLHIDA; PRODUÇÃO E RENDIMENTO MÉDIO ESPERADOS);
C (ÁREA I: PLANTADA; ÁREA II: COLHIDA; PRODUÇÃO E RENDIMENTO MÉDIO OBTIDOS).
A DIFERENÇA ENTRE AS ÁREAS I E II REFERE-SE A ÁREA PERDIDA.

2. ÁREA (ha), PRODUÇÃO (t) E RENDIMENTO MÉDIO (kg/ha).

PARA AS UNIDADES DA FEDERAÇÃO QUE, POR FORÇA DO CALENDÁRIO AGRÍCOLA, AINDA NÃO DISPÕEM DAS ESTIMATIVAS INICIAIS, OS DADOS CORRESPONDEM A UMA PROJEÇÃO OBTIDA A PARTIR DAS INFORMAÇÕES DE ANOS ANTERIORES.

(1) - VARIÇÃO EM RELAÇÃO AO ANO ANTERIOR. (2) - VARIÇÃO EM RELAÇÃO AO MÊS ANTERIOR.

FONTE: GRUPO DE COORDENAÇÃO DE ESTATÍSTICAS AGROPECUÁRIAS - GCEA/IBGE

FEIJÃO (em grão) - 2ª safra

| GRANDES REGIÕES E UNIDADES DA FEDERAÇÃO | SITUAÇÃO DA CULTURA | VARIÁVEL | SAFRA 2006 | S A F R A 2007 | | VARIACÃO (%) | | PARTICIPACÃO (%) | |
|---|---------------------------|------------|------------|----------------|-----------|--------------|------|------------------|---------------|
| | | | | MÊS ANTERIOR | MÊS ATUAL | (1) | (2) | SAFRA 2006 | SAFRA 2007 |
| | | | | | | | | | |
| TOTAL | P | ÁREA I | 1 690 781 | 1 459 699 | 1 452 376 | -14.1 | -0.5 | 100.0 | 100.0 |
| | | ÁREA II | 1 661 766 | 1 422 968 | 1 415 534 | -14.8 | -0.5 | 100.0 | 100.0 |
| | | PRODUÇÃO | 1 443 615 | 1 155 954 | 1 138 762 | -21.1 | -1.5 | 100.0 | 100.0 |
| | | REND.MÉDIO | 869 | 812 | 804 | -7.5 | -1.0 | - | - |
| NORTE | P | ÁREA I | 105 402 | 104 345 | 100 126 | -5.0 | -4.0 | 6.2 | 6.9 |
| | | ÁREA II | 104 038 | 104 165 | 99 901 | -4.0 | -4.1 | 6.3 | 7.1 |
| | | PRODUÇÃO | 80 467 | 81 647 | 78 266 | -2.7 | -4.1 | 5.6 | 6.9 |
| | | REND.MÉDIO | 773 | 784 | 783 | 1.3 | -0.1 | - | - |
| ACRE | P | ÁREA I | 14 984 | 14 410 | 14 410 | -3.8 | - | 0.9 | 1.0 |
| | | ÁREA II | 13 945 | 14 410 | 14 410 | 3.3 | - | 0.8 | 1.0 |
| | | PRODUÇÃO | 6 753 | 7 900 | 7 900 | 17.0 | - | 0.5 | 0.7 |
| | | REND.MÉDIO | 484 | 548 | 548 | 13.2 | - | - | - |
| AMAZONAS | P | ÁREA I | 7 155 | 7 022 | 7 022 | -1.9 | - | 0.4 | 0.5 |
| | | ÁREA II | 7 077 | 6 893 | 6 893 | -2.6 | - | 0.4 | 0.5 |
| | | PRODUÇÃO | 6 454 | 6 147 | 6 147 | -4.8 | - | 0.4 | 0.5 |
| | | REND.MÉDIO | 912 | 891 | 891 | -2.3 | - | - | - |
| RORAIMA | P | ÁREA I | 1 000 | 1 000 | 1 000 | - | - | 0.1 | 0.1 |
| | | ÁREA II | 987 | 987 | 987 | - | - | 0.1 | 0.1 |
| | | PRODUÇÃO | 658 | 658 | 658 | - | - | 0.0 | 0.1 |
| | | REND.MÉDIO | 667 | 667 | 667 | - | - | - | - |
| PARÁ | C | ÁREA I | 75 997 | 75 006 | 70 787 | -6.9 | -5.6 | 4.5 | 4.9 |
| | | ÁREA II | 75 773 | 74 968 | 70 704 | -6.7 | -5.7 | 4.6 | 5.0 |
| | | PRODUÇÃO | 63 193 | 62 701 | 59 320 | -6.1 | -5.4 | 4.4 | 5.2 |
| | | REND.MÉDIO | 834 | 836 | 839 | 0.6 | 0.4 | - | - |
| AMAPÁ | C | ÁREA I | 1 250 | 1 420 | 1 420 | 13.6 | - | 0.1 | 0.1 |
| | | ÁREA II | 1 250 | 1 420 | 1 420 | 13.6 | - | 0.1 | 0.1 |
| | | PRODUÇÃO | 850 | 1 100 | 1 100 | 29.4 | - | 0.1 | 0.1 |
| | | REND.MÉDIO | 680 | 775 | 775 | 14.0 | - | - | - |
| TOCANTINS | C | ÁREA I | 5 016 | 5 487 | 5 487 | 9.4 | - | 0.3 | 0.4 |
| | | ÁREA II | 5 006 | 5 487 | 5 487 | 9.6 | - | 0.3 | 0.4 |
| | | PRODUÇÃO | 2 559 | 3 141 | 3 141 | 22.7 | - | 0.2 | 0.3 |
| | | REND.MÉDIO | 511 | 572 | 572 | 11.9 | - | - | - |
| NORDESTE | P | ÁREA I | 987 647 | 894 861 | 893 428 | -9.5 | -0.2 | 58.4 | 61.5 |
| | | ÁREA II | 969 668 | 866 161 | 864 728 | -10.8 | -0.2 | 58.4 | 61.1 |
| | | PRODUÇÃO | 555 445 | 502 886 | 490 549 | -11.7 | -2.5 | 38.5 | 43.1 |
| | | REND.MÉDIO | 573 | 581 | 567 | -1.0 | -2.4 | - | - |
| MARANHÃO | C | ÁREA I | 46 333 | 48 293 | 48 293 | 4.2 | - | 2.7 | 3.3 |
| | | ÁREA II | 46 267 | 48 293 | 48 293 | 4.4 | - | 2.8 | 3.4 |
| | | PRODUÇÃO | 24 784 | 23 068 | 23 068 | -6.9 | - | 1.7 | 2.0 |
| | | REND.MÉDIO | 536 | 478 | 478 | -10.8 | - | - | - |
| PIAUI | C | ÁREA I | 8 329 | 6 903 | 6 903 | -17.1 | - | 0.5 | 0.5 |
| | | ÁREA II | 8 329 | 6 795 | 6 795 | -18.4 | - | 0.5 | 0.5 |
| | | PRODUÇÃO | 5 875 | 4 544 | 4 544 | -22.7 | - | 0.4 | 0.4 |
| | | REND.MÉDIO | 705 | 669 | 669 | -5.1 | - | - | - |
| CEARÁ | P | ÁREA I | 13 128 | 13 512 | 13 457 | 2.5 | -0.4 | 0.8 | 0.9 |
| | | ÁREA II | 13 128 | 13 512 | 13 457 | 2.5 | -0.4 | 0.8 | 1.0 |
| | | PRODUÇÃO | 12 709 | 13 427 | 13 361 | 5.1 | -0.5 | 0.9 | 1.2 |
| | | REND.MÉDIO | 968 | 994 | 993 | 2.6 | -0.1 | - | - |
| RIO GRANDE DO NORTE . | P | ÁREA I | 1 052 | 790 | 790 | -24.9 | - | 0.1 | 0.1 |
| | | ÁREA II | 1 052 | 780 | 780 | -25.9 | - | 0.1 | 0.1 |
| | | PRODUÇÃO | 668 | 552 | 552 | -17.4 | - | 0.0 | 0.0 |
| | | REND.MÉDIO | 633 | 708 | 708 | 11.8 | - | - | - |
| PARAIBA | C | ÁREA I | 203 463 | 215 413 | 215 413 | 5.9 | - | 12.0 | 14.8 |
| | | ÁREA II | 201 787 | 186 831 | 186 831 | -7.4 | - | 12.1 | 13.2 |
| | | PRODUÇÃO | 101 146 | 86 074 | 86 074 | -14.9 | - | 7.0 | 7.6 |
| | | REND.MÉDIO | 501 | 460 | 460 | -8.2 | - | - | - |
| PERNAMBUCO | P | ÁREA I | 136 363 | 134 343 | 134 343 | -1.5 | - | 8.1 | 9.2 |
| | | ÁREA II | 136 163 | 134 343 | 134 343 | -1.3 | - | 8.2 | 9.5 |
| | | PRODUÇÃO | 77 341 | 63 141 | 63 141 | -18.4 | - | 5.4 | 5.5 |
| | | REND.MÉDIO | 568 | 470 | 470 | -17.3 | - | - | - |

FEIJÃO (em grão) - 2ª safra

| GRANDES REGIÕES E UNIDADES DA FEDERAÇÃO | SITUAÇÃO DA CULTURA | VARIÁVEL | SAFRA 2006 | S A F R A 2007 | | VARIACÃO (%) | | PARTICIPAÇÃO (%) | |
|---|---------------------------|------------|------------|----------------|-----------|--------------|------|------------------|---------------|
| | | | | MÊS ANTERIOR | MÊS ATUAL | (1) | (2) | SAFRA 2006 | SAFRA 2007 |
| | | | | | | | | | |
| ALAGOAS | C | ÁREA I | 97 000 | 99 471 | 99 471 | 2.5 | - | 5.7 | 6.8 |
| | | ÁREA II | 97 000 | 99 471 | 99 471 | 2.5 | - | 5.8 | 7.0 |
| | | PRODUÇÃO | 48 500 | 49 021 | 49 021 | 1.1 | - | 3.4 | 4.3 |
| | | REND.MÉDIO | 500 | 493 | 493 | -1.4 | - | - | - |
| SERGIPE | C | ÁREA I | 51 170 | 47 710 | 47 710 | -6.8 | - | 3.0 | 3.3 |
| | | ÁREA II | 45 955 | 47 710 | 47 710 | 3.8 | - | 2.8 | 3.4 |
| | | PRODUÇÃO | 24 001 | 34 155 | 34 155 | 42.3 | - | 1.7 | 3.0 |
| | | REND.MÉDIO | 522 | 716 | 716 | 37.2 | - | - | - |
| BAHIA | C | ÁREA I | 430 809 | 328 426 | 327 048 | -24.1 | -0.4 | 25.5 | 22.5 |
| | | ÁREA II | 419 987 | 328 426 | 327 048 | -22.1 | -0.4 | 25.3 | 23.1 |
| | | PRODUÇÃO | 260 421 | 228 904 | 216 633 | -16.8 | -5.4 | 18.0 | 19.0 |
| | | REND.MÉDIO | 620 | 697 | 662 | 6.8 | -5.0 | - | - |
| SUDESTE | P | ÁREA I | 231 362 | 200 190 | 200 209 | -13.5 | 0.0 | 13.7 | 13.8 |
| | | ÁREA II | 229 945 | 199 066 | 199 065 | -13.4 | -0.0 | 13.8 | 14.1 |
| | | PRODUÇÃO | 279 894 | 230 068 | 230 586 | -17.6 | 0.2 | 19.4 | 20.2 |
| | | REND.MÉDIO | 1 217 | 1 156 | 1 158 | -4.8 | 0.2 | - | - |
| MINAS GERAIS | C | ÁREA I | 160 693 | 140 206 | 140 226 | -12.7 | 0.0 | 9.5 | 9.7 |
| | | ÁREA II | 159 281 | 139 082 | 139 082 | -12.7 | - | 9.6 | 9.8 |
| | | PRODUÇÃO | 187 009 | 159 638 | 160 156 | -14.4 | 0.3 | 13.0 | 14.1 |
| | | REND.MÉDIO | 1 174 | 1 148 | 1 152 | -1.9 | 0.3 | - | - |
| ESPÍRITO SANTO | C | ÁREA I | 15 053 | 12 261 | 12 261 | -18.5 | - | 0.9 | 0.8 |
| | | ÁREA II | 15 053 | 12 261 | 12 261 | -18.5 | - | 0.9 | 0.9 |
| | | PRODUÇÃO | 10 793 | 10 250 | 10 250 | -5.0 | - | 0.7 | 0.9 |
| | | REND.MÉDIO | 717 | 836 | 836 | 16.6 | - | - | - |
| RIO DE JANEIRO | P | ÁREA I | 3 996 | 3 923 | 3 922 | -1.9 | -0.0 | 0.2 | 0.3 |
| | | ÁREA II | 3 991 | 3 923 | 3 922 | -1.7 | -0.0 | 0.2 | 0.3 |
| | | PRODUÇÃO | 3 532 | 3 280 | 3 280 | -7.1 | - | 0.2 | 0.3 |
| | | REND.MÉDIO | 885 | 836 | 838 | -5.3 | 0.2 | - | - |
| SÃO PAULO | C | ÁREA I | 51 620 | 43 800 | 43 800 | -15.1 | - | 3.1 | 3.0 |
| | | ÁREA II | 51 620 | 43 800 | 43 800 | -15.1 | - | 3.1 | 3.1 |
| | | PRODUÇÃO | 78 560 | 56 900 | 56 900 | -27.6 | - | 5.4 | 5.0 |
| | | REND.MÉDIO | 1 522 | 1 300 | 1 300 | -14.6 | - | - | - |
| SUL | C | ÁREA I | 288 244 | 201 348 | 201 348 | -30.1 | - | 17.0 | 13.9 |
| | | ÁREA II | 281 029 | 195 238 | 195 192 | -30.5 | -0.0 | 16.9 | 13.8 |
| | | PRODUÇÃO | 421 120 | 270 363 | 270 363 | -35.8 | - | 29.2 | 23.7 |
| | | REND.MÉDIO | 1 498 | 1 385 | 1 385 | -7.5 | - | - | - |
| PARANÁ | C | ÁREA I | 221 116 | 151 695 | 151 695 | -31.4 | - | 13.1 | 10.4 |
| | | ÁREA II | 213 956 | 145 778 | 145 778 | -31.9 | - | 12.9 | 10.3 |
| | | PRODUÇÃO | 333 273 | 209 629 | 209 629 | -37.1 | - | 23.1 | 18.4 |
| | | REND.MÉDIO | 1 558 | 1 438 | 1 438 | -7.7 | - | - | - |
| SANTA CATARINA | C | ÁREA I | 37 477 | 26 876 | 26 876 | -28.3 | - | 2.2 | 1.9 |
| | | ÁREA II | 37 432 | 26 876 | 26 830 | -28.3 | -0.2 | 2.3 | 1.9 |
| | | PRODUÇÃO | 55 015 | 35 015 | 35 015 | -36.4 | - | 3.8 | 3.1 |
| | | REND.MÉDIO | 1 470 | 1 303 | 1 305 | -11.2 | 0.2 | - | - |
| RIO GRANDE DO SUL ... | C | ÁREA I | 29 651 | 22 777 | 22 777 | -23.2 | - | 1.8 | 1.6 |
| | | ÁREA II | 29 641 | 22 584 | 22 584 | -23.8 | - | 1.8 | 1.6 |
| | | PRODUÇÃO | 32 832 | 25 719 | 25 719 | -21.7 | - | 2.3 | 2.3 |
| | | REND.MÉDIO | 1 108 | 1 139 | 1 139 | 2.8 | - | - | - |
| CENTRO-OESTE . | C | ÁREA I | 78 126 | 58 955 | 57 265 | -26.7 | -2.9 | 4.6 | 3.9 |
| | | ÁREA II | 77 086 | 58 338 | 56 648 | -26.5 | -2.9 | 4.6 | 4.0 |
| | | PRODUÇÃO | 106 689 | 70 990 | 68 998 | -35.3 | -2.8 | 7.4 | 6.1 |
| | | REND.MÉDIO | 1 384 | 1 217 | 1 218 | -12.0 | 0.1 | - | - |
| MATO GROSSO DO SUL .. | C | ÁREA I | 29 674 | 14 357 | 14 357 | -51.6 | - | 1.8 | 1.0 |
| | | ÁREA II | 29 274 | 13 740 | 13 740 | -53.1 | - | 1.8 | 1.0 |
| | | PRODUÇÃO | 34 919 | 14 973 | 14 973 | -57.1 | - | 2.4 | 1.3 |
| | | REND.MÉDIO | 1 193 | 1 090 | 1 090 | -8.6 | - | - | - |
| MATO GROSSO | C | ÁREA I | 23 756 | 23 588 | 23 588 | -0.7 | - | 1.4 | 1.6 |
| | | ÁREA II | 23 116 | 23 588 | 23 588 | 2.0 | - | 1.4 | 1.7 |
| | | PRODUÇÃO | 25 474 | 25 751 | 25 751 | 1.1 | - | 1.8 | 2.3 |
| | | REND.MÉDIO | 1 102 | 1 092 | 1 092 | -0.9 | - | - | - |

FEIJÃO (em grão) - 2ª safra

| GRANDES REGIÕES E UNIDADES DA FEDERAÇÃO | SITUAÇÃO DA CULTURA | VARIÁVEL | SAFRA 2006 | S A F R A 2007 | | VARIÇÃO (%) | | PARTICIPAÇÃO (%) | |
|---|---------------------------|------------|------------|----------------|-----------|-------------|--------|------------------|---------------|
| | | | | MÊS ANTERIOR | MÊS ATUAL | (1) | (2) | SAFRA 2006 | SAFRA 2007 |
| | | | | GOIÁS | C | ÁREA I | 22 893 | 20 850 | 19 040 |
| | | ÁREA II | 22 893 | 20 850 | 19 040 | -16.8 | -8.7 | 1.4 | 1.3 |
| | | PRODUÇÃO | 43 375 | 29 864 | 27 608 | -36.4 | -7.6 | 3.0 | 2.4 |
| | | REND.MÉDIO | 1 895 | 1 432 | 1 450 | -23.5 | 1.3 | - | - |
| DISTRITO FEDERAL | C | ÁREA I | 1 803 | 160 | 280 | -84.5 | 75.0 | 0.1 | 0.0 |
| | | ÁREA II | 1 803 | 160 | 280 | -84.5 | 75.0 | 0.1 | 0.0 |
| | | PRODUÇÃO | 2 921 | 402 | 666 | -77.2 | 65.7 | 0.2 | 0.1 |
| | | REND.MÉDIO | 1 620 | 2 513 | 2 379 | 46.9 | -5.3 | - | - |

NOTAS - 1. SITUAÇÃO DA CULTURA: P (ÁREA I: PLANTADA; ÁREA II: A SER COLHIDA; PRODUÇÃO E RENDIMENTO MÉDIO ESPERADOS);
C (ÁREA I: PLANTADA; ÁREA II: COLHIDA; PRODUÇÃO E RENDIMENTO MÉDIO OBTIDOS).
A DIFERENÇA ENTRE AS ÁREAS I E II REFERE-SE A ÁREA PERDIDA.

2. ÁREA (ha), PRODUÇÃO (t) E RENDIMENTO MÉDIO (kg/ha).

PARA AS UNIDADES DA FEDERAÇÃO QUE, POR FORÇA DO CALENDÁRIO AGRÍCOLA, AINDA NÃO DISPÕEM DAS ESTIMATIVAS INICIAIS, OS DADOS CORRESPONDEM A UMA PROJEÇÃO OBTIDA A PARTIR DAS INFORMAÇÕES DE ANOS ANTERIORES.

(1) - VARIÇÃO EM RELAÇÃO AO ANO ANTERIOR. (2) - VARIÇÃO EM RELAÇÃO AO MÊS ANTERIOR.

FONTE: GRUPO DE COORDENAÇÃO DE ESTATÍSTICAS AGROPECUÁRIAS - GCEA/IBGE

FEIJÃO (em grão) - 3ª safra

| GRANDES REGIÕES E UNIDADES DA FEDERAÇÃO | SITUAÇÃO DA CULTURA | VARIÁVEL | SAFRA 2006 | S A F R A 2007 | | VARIÇÃO (%) | | PARTICIPAÇÃO (%) | |
|---|---------------------------|------------|------------|----------------|-----------|-------------|------|------------------|---------------|
| | | | | MÊS ANTERIOR | MÊS ATUAL | (1) | (2) | SAFRA 2006 | SAFRA 2007 |
| TOTAL | P | ÁREA I | 210 537 | 196 884 | 192 679 | -8.5 | -2.1 | 100.0 | 100.0 |
| | | ÁREA II | 208 113 | 196 131 | 191 926 | -7.8 | -2.1 | 100.0 | 100.0 |
| | | PRODUÇÃO | 416 598 | 412 677 | 398 731 | -4.3 | -3.4 | 100.0 | 100.0 |
| | | REND.MÉDIO | 2 002 | 2 104 | 2 078 | 3.8 | -1.2 | - | - |
| SUDESTE | P | ÁREA I | 112 701 | 111 762 | 111 062 | -1.5 | -0.6 | 53.5 | 57.6 |
| | | ÁREA II | 112 546 | 111 009 | 110 309 | -2.0 | -0.6 | 54.1 | 57.5 |
| | | PRODUÇÃO | 210 031 | 207 806 | 207 349 | -1.3 | -0.2 | 50.4 | 52.0 |
| | | REND.MÉDIO | 1 866 | 1 872 | 1 880 | 0.8 | 0.4 | - | - |
| MINAS GERAIS | P | ÁREA I | 53 151 | 52 212 | 51 512 | -3.1 | -1.3 | 25.2 | 26.7 |
| | | ÁREA II | 52 996 | 51 459 | 50 759 | -4.2 | -1.4 | 25.5 | 26.4 |
| | | PRODUÇÃO | 113 121 | 111 930 | 111 473 | -1.5 | -0.4 | 27.2 | 28.0 |
| | | REND.MÉDIO | 2 135 | 2 175 | 2 196 | 2.9 | 1.0 | - | - |
| SÃO PAULO | C | ÁREA I | 59 550 | 59 550 | 59 550 | - | - | 28.3 | 30.9 |
| | | ÁREA II | 59 550 | 59 550 | 59 550 | - | - | 28.6 | 31.0 |
| | | PRODUÇÃO | 96 910 | 95 876 | 95 876 | -1.1 | - | 23.3 | 24.0 |
| | | REND.MÉDIO | 1 627 | 1 610 | 1 610 | -1.0 | - | - | - |
| SUL | C | ÁREA I | 17 130 | 11 292 | 11 292 | -34.1 | - | 8.1 | 5.9 |
| | | ÁREA II | 14 861 | 11 292 | 11 292 | -24.0 | - | 7.1 | 5.9 |
| | | PRODUÇÃO | 10 929 | 8 909 | 8 909 | -18.5 | - | 2.6 | 2.2 |
| | | REND.MÉDIO | 735 | 789 | 789 | 7.3 | - | - | - |
| PARANÁ | C | ÁREA I | 17 130 | 11 292 | 11 292 | -34.1 | - | 8.1 | 5.9 |
| | | ÁREA II | 14 861 | 11 292 | 11 292 | -24.0 | - | 7.1 | 5.9 |
| | | PRODUÇÃO | 10 929 | 8 909 | 8 909 | -18.5 | - | 2.6 | 2.2 |
| | | REND.MÉDIO | 735 | 789 | 789 | 7.3 | - | - | - |
| CENTRO-OESTE . | P | ÁREA I | 80 706 | 73 830 | 70 325 | -12.9 | -4.7 | 38.3 | 36.5 |
| | | ÁREA II | 80 706 | 73 830 | 70 325 | -12.9 | -4.7 | 38.8 | 36.6 |
| | | PRODUÇÃO | 195 638 | 195 962 | 182 473 | -6.7 | -6.9 | 47.0 | 45.8 |
| | | REND.MÉDIO | 2 424 | 2 654 | 2 595 | 7.1 | -2.2 | - | - |
| MATO GROSSO DO SUL .. | P | ÁREA I | 1 193 | 435 | 435 | -63.5 | - | 0.6 | 0.2 |
| | | ÁREA II | 1 193 | 435 | 435 | -63.5 | - | 0.6 | 0.2 |
| | | PRODUÇÃO | 2 174 | 657 | 657 | -69.8 | - | 0.5 | 0.2 |
| | | REND.MÉDIO | 1 822 | 1 510 | 1 510 | -17.1 | - | - | - |
| MATO GROSSO | P | ÁREA I | 7 856 | 11 027 | 11 027 | 40.4 | - | 3.7 | 5.7 |
| | | ÁREA II | 7 856 | 11 027 | 11 027 | 40.4 | - | 3.8 | 5.7 |
| | | PRODUÇÃO | 16 566 | 26 387 | 26 387 | 59.3 | - | 4.0 | 6.6 |
| | | REND.MÉDIO | 2 109 | 2 393 | 2 393 | 13.5 | - | - | - |
| GOIÁS | C | ÁREA I | 66 787 | 57 940 | 53 980 | -19.2 | -6.8 | 31.7 | 28.0 |
| | | ÁREA II | 66 787 | 57 940 | 53 980 | -19.2 | -6.8 | 32.1 | 28.1 |
| | | PRODUÇÃO | 162 191 | 155 634 | 140 887 | -13.1 | -9.5 | 38.9 | 35.3 |
| | | REND.MÉDIO | 2 428 | 2 685 | 2 610 | 7.5 | -2.8 | - | - |
| DISTRITO FEDERAL | C | ÁREA I | 4 870 | 4 428 | 4 883 | 0.3 | 10.3 | 2.3 | 2.5 |
| | | ÁREA II | 4 870 | 4 428 | 4 883 | 0.3 | 10.3 | 2.3 | 2.5 |
| | | PRODUÇÃO | 14 707 | 13 284 | 14 542 | -1.1 | 9.5 | 3.5 | 3.6 |
| | | REND.MÉDIO | 3 020 | 3 000 | 2 978 | -1.4 | -0.7 | - | - |

NOTAS - 1. SITUAÇÃO DA CULTURA: P (ÁREA I: PLANTADA; ÁREA II: A SER COLHIDA; PRODUÇÃO E RENDIMENTO MÉDIO ESPERADOS);
C (ÁREA I: PLANTADA; ÁREA II: COLHIDA; PRODUÇÃO E RENDIMENTO MÉDIO OBTIDOS).
A DIFERENÇA ENTRE AS ÁREAS I E II REFERE-SE À ÁREA PERDIDA.

2. ÁREA (ha), PRODUÇÃO (t) E RENDIMENTO MÉDIO (kg/ha).

PARA AS UNIDADES DA FEDERAÇÃO QUE, POR FORÇA DO CALENDÁRIO AGRÍCOLA, AINDA NÃO DISPÕEM DAS ESTIMATIVAS INICIAIS, OS DADOS CORRESPONDEM A UMA PROJEÇÃO OBTIDA A PARTIR DAS INFORMAÇÕES DE ANOS ANTERIORES.

(1) - VARIÇÃO EM RELAÇÃO AO ANO ANTERIOR. (2) - VARIÇÃO EM RELAÇÃO AO MÊS ANTERIOR.

FONTE: GRUPO DE COORDENAÇÃO DE ESTATÍSTICAS AGROPECUÁRIAS - GCEA/IBGE

FUMO (em folha)

| GRANDES REGIÕES E UNIDADES DA FEDERAÇÃO | SITUAÇÃO DA CULTURA | VARIÁVEL | SAFRA 2006 | S A F R A 2007 | | VARIACÃO (%) | | PARTICIPACÃO (%) | |
|---|---------------------------|------------|------------|----------------|-----------|--------------|------|------------------|---------------|
| | | | | MÊS ANTERIOR | MÊS ATUAL | (1) | (2) | SAFRA 2006 | SAFRA 2007 |
| | | | | | | | | | |
| TOTAL | P | ÁREA I | 499 485 | 475 176 | 462 144 | -7.5 | -2.7 | 100.0 | 100.0 |
| | | ÁREA II | 497 267 | 474 514 | 461 482 | -7.2 | -2.7 | 100.0 | 100.0 |
| | | PRODUÇÃO | 905 352 | 926 877 | 919 393 | 1.6 | -0.8 | 100.0 | 100.0 |
| | | REND.MÉDIO | 1 821 | 1 953 | 1 992 | 9.4 | 2.0 | - | - |
| NORDESTE | P | ÁREA I | 32 027 | 32 323 | 32 323 | 0.9 | - | 6.4 | 7.0 |
| | | ÁREA II | 31 827 | 32 323 | 32 323 | 1.6 | - | 6.4 | 7.0 |
| | | PRODUÇÃO | 33 310 | 33 469 | 33 470 | 0.5 | 0.0 | 3.7 | 3.6 |
| | | REND.MÉDIO | 1 047 | 1 035 | 1 035 | -1.1 | - | - | - |
| CEARÁ | P | ÁREA I | 213 | 236 | 236 | 10.8 | - | 0.0 | 0.1 |
| | | ÁREA II | 213 | 236 | 236 | 10.8 | - | 0.0 | 0.1 |
| | | PRODUÇÃO | 207 | 295 | 296 | 43.0 | 0.3 | 0.0 | 0.0 |
| | | REND.MÉDIO | 972 | 1 250 | 1 254 | 29.0 | 0.3 | - | - |
| PARAÍBA | P | ÁREA I | 396 | 440 | 440 | 11.1 | - | 0.1 | 0.1 |
| | | ÁREA II | 396 | 440 | 440 | 11.1 | - | 0.1 | 0.1 |
| | | PRODUÇÃO | 312 | 340 | 340 | 9.0 | - | 0.0 | 0.0 |
| | | REND.MÉDIO | 788 | 773 | 773 | -1.9 | - | - | - |
| ALAGOAS | C | ÁREA I | 16 770 | 17 000 | 17 000 | 1.4 | - | 3.4 | 3.7 |
| | | ÁREA II | 16 570 | 17 000 | 17 000 | 2.6 | - | 3.3 | 3.7 |
| | | PRODUÇÃO | 17 411 | 17 425 | 17 425 | 0.1 | - | 1.9 | 1.9 |
| | | REND.MÉDIO | 1 051 | 1 025 | 1 025 | -2.5 | - | - | - |
| SERGIPE | P | ÁREA I | 2 211 | 2 162 | 2 162 | -2.2 | - | 0.4 | 0.5 |
| | | ÁREA II | 2 211 | 2 162 | 2 162 | -2.2 | - | 0.4 | 0.5 |
| | | PRODUÇÃO | 2 868 | 2 811 | 2 811 | -2.0 | - | 0.3 | 0.3 |
| | | REND.MÉDIO | 1 297 | 1 300 | 1 300 | 0.2 | - | - | - |
| BAHIA | P | ÁREA I | 12 437 | 12 485 | 12 485 | 0.4 | - | 2.5 | 2.7 |
| | | ÁREA II | 12 437 | 12 485 | 12 485 | 0.4 | - | 2.5 | 2.7 |
| | | PRODUÇÃO | 12 512 | 12 598 | 12 598 | 0.7 | - | 1.4 | 1.4 |
| | | REND.MÉDIO | 1 006 | 1 009 | 1 009 | 0.3 | - | - | - |
| SUDESTE | C | ÁREA I | 250 | 250 | 250 | - | - | 0.1 | 0.1 |
| | | ÁREA II | 250 | 250 | 250 | - | - | 0.1 | 0.1 |
| | | PRODUÇÃO | 110 | 174 | 174 | 58.2 | - | 0.0 | 0.0 |
| | | REND.MÉDIO | 440 | 696 | 696 | 58.2 | - | - | - |
| SÃO PAULO | C | ÁREA I | 250 | 250 | 250 | - | - | 0.1 | 0.1 |
| | | ÁREA II | 250 | 250 | 250 | - | - | 0.1 | 0.1 |
| | | PRODUÇÃO | 110 | 174 | 174 | 58.2 | - | 0.0 | 0.0 |
| | | REND.MÉDIO | 440 | 696 | 696 | 58.2 | - | - | - |
| SUL | C | ÁREA I | 467 208 | 442 603 | 429 571 | -8.1 | -2.9 | 93.5 | 93.0 |
| | | ÁREA II | 465 190 | 441 941 | 428 909 | -7.8 | -2.9 | 93.5 | 92.9 |
| | | PRODUÇÃO | 871 932 | 893 234 | 885 749 | 1.6 | -0.8 | 96.3 | 96.3 |
| | | REND.MÉDIO | 1 874 | 2 021 | 2 065 | 10.2 | 2.2 | - | - |
| PARANÁ | C | ÁREA I | 85 247 | 77 323 | 77 323 | -9.3 | - | 17.1 | 16.7 |
| | | ÁREA II | 83 413 | 77 323 | 77 323 | -7.3 | - | 16.8 | 16.8 |
| | | PRODUÇÃO | 155 201 | 154 082 | 154 082 | -0.7 | - | 17.1 | 16.8 |
| | | REND.MÉDIO | 1 861 | 1 993 | 1 993 | 7.1 | - | - | - |
| SANTA CATARINA | C | ÁREA I | 138 712 | 135 000 | 121 968 | -12.1 | -9.7 | 27.8 | 26.4 |
| | | ÁREA II | 138 712 | 135 000 | 121 968 | -12.1 | -9.7 | 27.9 | 26.4 |
| | | PRODUÇÃO | 244 011 | 256 500 | 249 015 | 2.1 | -2.9 | 27.0 | 27.1 |
| | | REND.MÉDIO | 1 759 | 1 900 | 2 042 | 16.1 | 7.5 | - | - |
| RIO GRANDE DO SUL ... | C | ÁREA I | 243 249 | 230 280 | 230 280 | -5.3 | - | 48.7 | 49.8 |
| | | ÁREA II | 243 065 | 229 618 | 229 618 | -5.5 | - | 48.9 | 49.8 |
| | | PRODUÇÃO | 472 720 | 482 652 | 482 652 | 2.1 | - | 52.2 | 52.5 |
| | | REND.MÉDIO | 1 945 | 2 102 | 2 102 | 8.1 | - | - | - |

NOTAS - 1. SITUAÇÃO DA CULTURA: P (ÁREA I: PLANTADA; ÁREA II: A SER COLHIDA; PRODUÇÃO E RENDIMENTO MÉDIO ESPERADOS); C (ÁREA I: PLANTADA; ÁREA II: COLHIDA; PRODUÇÃO E RENDIMENTO MÉDIO OBTIDOS). A DIFERENÇA ENTRE AS ÁREAS I E II REFERE-SE À ÁREA PERDIDA.

2. ÁREA (ha), PRODUÇÃO (t) E RENDIMENTO MÉDIO (kg/ha).

PARA AS UNIDADES DA FEDERAÇÃO QUE, POR FORÇA DO CALENDÁRIO AGRÍCOLA, AINDA NÃO DISPÕEM DAS ESTIMATIVAS INICIAIS, OS DADOS CORRESPONDEM A UMA PROJEÇÃO OBTIDA A PARTIR DAS INFORMAÇÕES DE ANOS ANTERIORES.

(1) - VARIACÃO EM RELAÇÃO AO ANO ANTERIOR. (2) - VARIACÃO EM RELAÇÃO AO MÊS ANTERIOR.

FONTE: GRUPO DE COORDENAÇÃO DE ESTATÍSTICAS AGROPECUÁRIAS - GCEA/IBGE

GIRASSOL (em grão)

| GRANDES REGIÕES E UNIDADES DA FEDERAÇÃO | SITUAÇÃO DA CULTURA | VARIÁVEL | SAFRA 2006 | S A F R A 2007 | | VARIÇÃO (%) | | PARTICIPAÇÃO (%) | |
|---|---------------------------|------------|------------|----------------|-----------|-------------|------|------------------|---------------|
| | | | | MÊS ANTERIOR | MÊS ATUAL | (1) | (2) | SAFRA 2006 | SAFRA 2007 |
| | | | | | | | | | |
| TOTAL | C | ÁREA I | 65 984 | 69 510 | 68 160 | 3.3 | -1.9 | 100.0 | 100.0 |
| | | ÁREA II | 65 984 | 68 897 | 67 547 | 2.4 | -2.0 | 100.0 | 100.0 |
| | | PRODUÇÃO | 85 051 | 101 153 | 99 926 | 17.5 | -1.2 | 100.0 | 100.0 |
| | | REND.MÉDIO | 1 289 | 1 468 | 1 479 | 14.7 | 0.7 | - | - |
| SUL | C | ÁREA I | 19 977 | 21 971 | 21 971 | 10.0 | - | 30.3 | 32.2 |
| | | ÁREA II | 19 977 | 21 458 | 21 458 | 7.4 | - | 30.3 | 31.8 |
| | | PRODUÇÃO | 30 038 | 31 014 | 31 014 | 3.2 | - | 35.3 | 31.0 |
| | | REND.MÉDIO | 1 504 | 1 445 | 1 445 | -3.9 | - | - | - |
| RIO GRANDE DO SUL ... | C | ÁREA I | 19 977 | 21 971 | 21 971 | 10.0 | - | 30.3 | 32.2 |
| | | ÁREA II | 19 977 | 21 458 | 21 458 | 7.4 | - | 30.3 | 31.8 |
| | | PRODUÇÃO | 30 038 | 31 014 | 31 014 | 3.2 | - | 35.3 | 31.0 |
| | | REND.MÉDIO | 1 504 | 1 445 | 1 445 | -3.9 | - | - | - |
| CENTRO-OESTE . | C | ÁREA I | 46 007 | 47 539 | 46 189 | 0.4 | -2.8 | 69.7 | 67.8 |
| | | ÁREA II | 46 007 | 47 439 | 46 089 | 0.2 | -2.8 | 69.7 | 68.2 |
| | | PRODUÇÃO | 55 013 | 70 139 | 68 912 | 25.3 | -1.7 | 64.7 | 69.0 |
| | | REND.MÉDIO | 1 196 | 1 479 | 1 495 | 25.0 | 1.1 | - | - |
| MATO GROSSO DO SUL ... | C | ÁREA I | 18 052 | 7 839 | 7 839 | -56.6 | - | 27.4 | 11.5 |
| | | ÁREA II | 18 052 | 7 739 | 7 739 | -57.1 | - | 27.4 | 11.5 |
| | | PRODUÇÃO | 16 456 | 9 089 | 9 089 | -44.8 | - | 19.3 | 9.1 |
| | | REND.MÉDIO | 912 | 1 174 | 1 174 | 28.7 | - | - | - |
| MATO GROSSO | C | ÁREA I | 20 605 | 20 850 | 20 850 | 1.2 | - | 31.2 | 30.6 |
| | | ÁREA II | 20 605 | 20 850 | 20 850 | 1.2 | - | 31.2 | 30.9 |
| | | PRODUÇÃO | 29 370 | 32 873 | 32 873 | 11.9 | - | 34.5 | 32.9 |
| | | REND.MÉDIO | 1 425 | 1 577 | 1 577 | 10.7 | - | - | - |
| GOIÁS | C | ÁREA I | 7 350 | 18 850 | 17 500 | 138.1 | -7.2 | 11.1 | 25.7 |
| | | ÁREA II | 7 350 | 18 850 | 17 500 | 138.1 | -7.2 | 11.1 | 25.9 |
| | | PRODUÇÃO | 9 187 | 28 177 | 26 950 | 193.3 | -4.4 | 10.8 | 27.0 |
| | | REND.MÉDIO | 1 250 | 1 496 | 1 540 | 23.2 | 2.9 | - | - |

NOTAS - 1. SITUAÇÃO DA CULTURA: P (ÁREA I: PLANTADA; ÁREA II: A SER COLHIDA; PRODUÇÃO E RENDIMENTO MÉDIO ESPERADOS);
C (ÁREA I: PLANTADA; ÁREA II: COLHIDA; PRODUÇÃO E RENDIMENTO MÉDIO OBTIDOS).
A DIFERENÇA ENTRE AS ÁREAS I E II REFERE-SE À ÁREA PERDIDA.

2. ÁREA (ha), PRODUÇÃO (t) E RENDIMENTO MÉDIO (kg/ha).

PARA AS UNIDADES DA FEDERAÇÃO QUE, POR FORÇA DO CALENDÁRIO AGRÍCOLA, AINDA NÃO DISPÕEM DAS ESTIMATIVAS INICIAIS, OS DADOS CORRESPONDEM A UMA PROJEÇÃO OBTIDA A PARTIR DAS INFORMAÇÕES DE ANOS ANTERIORES.

(1) - VARIÇÃO EM RELAÇÃO AO ANO ANTERIOR. (2) - VARIÇÃO EM RELAÇÃO AO MÊS ANTERIOR.

FONTE: GRUPO DE COORDENAÇÃO DE ESTATÍSTICAS AGROPECUÁRIAS - GCEA/IBGE

GUARANÁ

| GRANDES REGIÕES E UNIDADES DA FEDERAÇÃO | SITUAÇÃO DA CULTURA | VARIÁVEL | SAFRA 2006 | S A F R A 2007 | | VARIACÃO (%) | | PARTICIPAÇÃO (%) | |
|---|---------------------------|------------|------------|----------------|-----------|--------------|------|------------------|---------------|
| | | | | MÊS ANTERIOR | MÊS ATUAL | (1) | (2) | SAFRA 2006 | SAFRA 2007 |
| | | | | | | | | | |
| TOTAL | P | ÁREA I | 15 300 | 15 177 | 15 179 | -0.8 | 0.0 | 100.0 | 100.0 |
| | | ÁREA II | 12 814 | 13 254 | 13 256 | 3.4 | 0.0 | 100.0 | 100.0 |
| | | PRODUÇÃO | 3 921 | 4 473 | 4 474 | 14.1 | 0.0 | 100.0 | 100.0 |
| | | REND.MÉDIO | 306 | 337 | 338 | 10.5 | 0.3 | - | - |
| NORTE | P | ÁREA I | 8 314 | 8 242 | 8 244 | -0.8 | 0.0 | 54.3 | 54.3 |
| | | ÁREA II | 5 995 | 6 324 | 6 326 | 5.5 | 0.0 | 46.8 | 47.7 |
| | | PRODUÇÃO | 2 226 | 2 348 | 2 349 | 5.5 | 0.0 | 56.8 | 52.5 |
| | | REND.MÉDIO | 371 | 371 | 371 | - | - | - | - |
| ACRE | P | ÁREA I | 226 | 153 | 153 | -32.3 | - | 1.5 | 1.0 |
| | | ÁREA II | 153 | 153 | 153 | - | - | 1.2 | 1.2 |
| | | PRODUÇÃO | 61 | 61 | 61 | - | - | 1.6 | 1.4 |
| | | REND.MÉDIO | 399 | 398 | 398 | -0.3 | - | - | - |
| AMAZONAS | P | ÁREA I | 8 029 | 8 028 | 8 028 | -0.0 | - | 52.5 | 52.9 |
| | | ÁREA II | 5 783 | 6 110 | 6 110 | 5.7 | - | 45.1 | 46.1 |
| | | PRODUÇÃO | 2 134 | 2 254 | 2 254 | 5.6 | - | 54.4 | 50.4 |
| | | REND.MÉDIO | 369 | 369 | 369 | - | - | - | - |
| PARÁ | C | ÁREA I | 59 | 61 | 63 | 6.8 | 3.3 | 0.4 | 0.4 |
| | | ÁREA II | 59 | 61 | 63 | 6.8 | 3.3 | 0.5 | 0.5 |
| | | PRODUÇÃO | 31 | 33 | 34 | 9.7 | 3.0 | 0.8 | 0.8 |
| | | REND.MÉDIO | 525 | 541 | 540 | 2.9 | -0.2 | - | - |
| NORDESTE | P | ÁREA I | 6 343 | 6 399 | 6 399 | 0.9 | - | 41.5 | 42.2 |
| | | ÁREA II | 6 206 | 6 399 | 6 399 | 3.1 | - | 48.4 | 48.3 |
| | | PRODUÇÃO | 1 405 | 1 885 | 1 885 | 34.2 | - | 35.8 | 42.1 |
| | | REND.MÉDIO | 226 | 295 | 295 | 30.5 | - | - | - |
| BAHIA | P | ÁREA I | 6 343 | 6 399 | 6 399 | 0.9 | - | 41.5 | 42.2 |
| | | ÁREA II | 6 206 | 6 399 | 6 399 | 3.1 | - | 48.4 | 48.3 |
| | | PRODUÇÃO | 1 405 | 1 885 | 1 885 | 34.2 | - | 35.8 | 42.1 |
| | | REND.MÉDIO | 226 | 295 | 295 | 30.5 | - | - | - |
| CENTRO-OESTE .. | P | ÁREA I | 643 | 536 | 536 | -16.6 | - | 4.2 | 3.5 |
| | | ÁREA II | 613 | 531 | 531 | -13.4 | - | 4.8 | 4.0 |
| | | PRODUÇÃO | 290 | 240 | 240 | -17.2 | - | 7.4 | 5.4 |
| | | REND.MÉDIO | 473 | 452 | 452 | -4.4 | - | - | - |
| MATO GROSSO | P | ÁREA I | 643 | 536 | 536 | -16.6 | - | 4.2 | 3.5 |
| | | ÁREA II | 613 | 531 | 531 | -13.4 | - | 4.8 | 4.0 |
| | | PRODUÇÃO | 290 | 240 | 240 | -17.2 | - | 7.4 | 5.4 |
| | | REND.MÉDIO | 473 | 452 | 452 | -4.4 | - | - | - |

NOTAS - 1. SITUAÇÃO DA CULTURA: P (ÁREA I: ÁREA TOTAL PLANTADA, ÁREA II: A SER COLHIDA; PRODUÇÃO E RENDIMENTO MÉDIO ESPERADOS); C (ÁREA I: ÁREA TOTAL PLANTADA, ÁREA II: COLHIDA; PRODUÇÃO E RENDIMENTO MÉDIO OBTIDOS).

2. ÁREA (ha), PRODUÇÃO (t) E RENDIMENTO MÉDIO (kg/ha).

PARA AS UNIDADES DA FEDERAÇÃO QUE, POR FORÇA DO CALENDÁRIO AGRÍCOLA, AINDA NÃO DISPÕEM DAS ESTIMATIVAS INICIAIS, OS DADOS CORRESPONDEM A UMA PROJEÇÃO OBTIDA A PARTIR DAS INFORMAÇÕES DE ANOS ANTERIORES.

(1) - VARIACÃO EM RELAÇÃO AO ANO ANTERIOR. (2) - VARIACÃO EM RELAÇÃO AO MÊS ANTERIOR.

FONTE: GRUPO DE COORDENAÇÃO DE ESTATÍSTICAS AGROPECUÁRIAS - GCEA/IBGE

JUTA (fibra)

| GRANDES REGIÕES E UNIDADES DA FEDERAÇÃO | SITUAÇÃO DA CULTURA | VARIÁVEL | SAFRA 2006 | S A F R A 2007 | | VARIÇÃO (%) | | PARTICIPAÇÃO (%) | |
|---|---------------------------|------------|------------|----------------|-----------|-------------|-------|------------------|---------------|
| | | | | MÊS ANTERIOR | MÊS ATUAL | (1) | (2) | SAFRA 2006 | SAFRA 2007 |
| | | | | TOTAL | P | ÁREA I | 4 561 | 4 646 | 4 636 |
| | | ÁREA II | 4 179 | 4 342 | 4 332 | 3.7 | -0.2 | 100.0 | 100.0 |
| | | PRODUÇÃO | 6 058 | 6 333 | 6 284 | 3.7 | -0.8 | 100.0 | 100.0 |
| | | REND.MÉDIO | 1 450 | 1 459 | 1 451 | 0.1 | -0.5 | - | - |
| NORTE | P | ÁREA I | 4 561 | 4 646 | 4 636 | 1.6 | -0.2 | 100.0 | 100.0 |
| | | ÁREA II | 4 179 | 4 342 | 4 332 | 3.7 | -0.2 | 100.0 | 100.0 |
| | | PRODUÇÃO | 6 058 | 6 333 | 6 284 | 3.7 | -0.8 | 100.0 | 100.0 |
| | | REND.MÉDIO | 1 450 | 1 459 | 1 451 | 0.1 | -0.5 | - | - |
| AMAZONAS | P | ÁREA I | 3 930 | 4 076 | 4 076 | 3.7 | - | 86.2 | 87.9 |
| | | ÁREA II | 3 820 | 3 902 | 3 902 | 2.1 | - | 91.4 | 90.1 |
| | | PRODUÇÃO | 5 623 | 5 777 | 5 777 | 2.7 | - | 92.8 | 91.9 |
| | | REND.MÉDIO | 1 472 | 1 480 | 1 480 | 0.5 | - | - | - |
| PARÁ | C | ÁREA I | 631 | 570 | 560 | -11.3 | -1.8 | 13.8 | 12.1 |
| | | ÁREA II | 359 | 440 | 430 | 19.8 | -2.3 | 8.6 | 9.9 |
| | | PRODUÇÃO | 435 | 556 | 507 | 16.6 | -8.8 | 7.2 | 8.1 |
| | | REND.MÉDIO | 1 212 | 1 264 | 1 179 | -2.7 | -6.7 | - | - |

NOTAS - 1. SITUAÇÃO DA CULTURA: P (ÁREA I: PLANTADA; ÁREA II: A SER COLHIDA; PRODUÇÃO E RENDIMENTO MÉDIO ESPERADOS);
C (ÁREA I: PLANTADA; ÁREA II: COLHIDA; PRODUÇÃO E RENDIMENTO MÉDIO OBTIDOS).
A DIFERENÇA ENTRE AS ÁREAS I E II REFERE-SE A ÁREA PERDIDA.

2. ÁREA (ha), PRODUÇÃO (t) E RENDIMENTO MÉDIO (kg/ha).

PARA AS UNIDADES DA FEDERAÇÃO QUE, POR FORÇA DO CALENDÁRIO AGRÍCOLA, AINDA NÃO DISPÕEM DAS ESTIMATIVAS INICIAIS, OS DADOS CORRESPONDEM A UMA PROJEÇÃO OBTIDA A PARTIR DAS INFORMAÇÕES DE ANOS ANTERIORES.

(1) - VARIÇÃO EM RELAÇÃO AO ANO ANTERIOR. (2) - VARIÇÃO EM RELAÇÃO AO MÊS ANTERIOR.

FONTE: GRUPO DE COORDENAÇÃO DE ESTATÍSTICAS AGROPECUÁRIAS - GCEA/IBGE

LARANJA

| GRANDES REGIÕES E UNIDADES DA FEDERAÇÃO | SITUAÇÃO DA CULTURA | VARIÁVEL | SAFRA 2006 | S A F R A 2007 | | VARIACÃO (%) | | PARTICIPACÃO (%) | |
|---|---------------------------|------------|------------|----------------|------------|--------------|------|------------------|---------------|
| | | | | MÊS ANTERIOR | MÊS ATUAL | (1) | (2) | SAFRA 2006 | SAFRA 2007 |
| | | | | | | | | | |
| TOTAL | P | ÁREA I | 918 239 | 914 915 | 914 706 | -0.4 | -0.0 | 100.0 | 100.0 |
| | | ÁREA II | 802 820 | 799 343 | 799 356 | -0.4 | 0.0 | 100.0 | 100.0 |
| | | PRODUÇÃO | 18 059 359 | 18 274 929 | 18 279 309 | 1.2 | 0.0 | 100.0 | 100.0 |
| | | REND.MÉDIO | 22 495 | 22 862 | 22 868 | 1.7 | 0.0 | - | - |
| NORTE | P | ÁREA I | 17 245 | 17 331 | 17 198 | -0.3 | -0.8 | 1.9 | 1.9 |
| | | ÁREA II | 17 107 | 17 186 | 17 053 | -0.3 | -0.8 | 2.1 | 2.1 |
| | | PRODUÇÃO | 237 259 | 237 165 | 235 612 | -0.7 | -0.7 | 1.3 | 1.3 |
| | | REND.MÉDIO | 13 869 | 13 800 | 13 816 | -0.4 | 0.1 | - | - |
| AMAZONAS | P | ÁREA I | 2 949 | 3 044 | 3 044 | 3.2 | - | 0.3 | 0.3 |
| | | ÁREA II | 2 889 | 2 977 | 2 977 | 3.0 | - | 0.4 | 0.4 |
| | | PRODUÇÃO | 12 873 | 13 273 | 13 273 | 3.1 | - | 0.1 | 0.1 |
| | | REND.MÉDIO | 4 456 | 4 459 | 4 459 | 0.1 | - | - | - |
| RORAIMA | P | ÁREA I | 300 | 300 | 300 | - | - | 0.0 | 0.0 |
| | | ÁREA II | 222 | 222 | 222 | - | - | 0.0 | 0.0 |
| | | PRODUÇÃO | 2 153 | 2 153 | 2 153 | - | - | 0.0 | 0.0 |
| | | REND.MÉDIO | 9 698 | 9 698 | 9 698 | - | - | - | - |
| PARÁ | P | ÁREA I | 13 086 | 12 987 | 12 854 | -1.8 | -1.0 | 1.4 | 1.4 |
| | | ÁREA II | 13 086 | 12 987 | 12 854 | -1.8 | -1.0 | 1.6 | 1.6 |
| | | PRODUÇÃO | 213 513 | 212 339 | 210 786 | -1.3 | -0.7 | 1.2 | 1.2 |
| | | REND.MÉDIO | 16 316 | 16 350 | 16 398 | 0.5 | 0.3 | - | - |
| AMAPÁ | C | ÁREA I | 910 | 1 000 | 1 000 | 9.9 | - | 0.1 | 0.1 |
| | | ÁREA II | 910 | 1 000 | 1 000 | 9.9 | - | 0.1 | 0.1 |
| | | PRODUÇÃO | 8 720 | 9 400 | 9 400 | 7.8 | - | 0.0 | 0.1 |
| | | REND.MÉDIO | 9 582 | 9 400 | 9 400 | -1.9 | - | - | - |
| NORDESTE | P | ÁREA I | 123 271 | 124 895 | 125 080 | 1.5 | 0.1 | 13.4 | 13.7 |
| | | ÁREA II | 115 943 | 118 461 | 118 573 | 2.3 | 0.1 | 14.4 | 14.8 |
| | | PRODUÇÃO | 1 786 009 | 1 668 697 | 1 671 632 | -6.4 | 0.2 | 9.9 | 9.1 |
| | | REND.MÉDIO | 15 404 | 14 086 | 14 098 | -8.5 | 0.1 | - | - |
| MARANHÃO | C | ÁREA I | 1 339 | 1 337 | 1 337 | -0.1 | - | 0.1 | 0.1 |
| | | ÁREA II | 1 292 | 1 311 | 1 311 | 1.5 | - | 0.2 | 0.2 |
| | | PRODUÇÃO | 7 954 | 8 159 | 8 159 | 2.6 | - | 0.0 | 0.0 |
| | | REND.MÉDIO | 6 156 | 6 223 | 6 223 | 1.1 | - | - | - |
| PIAUI | P | ÁREA I | 507 | 488 | 488 | -3.7 | - | 0.1 | 0.1 |
| | | ÁREA II | 507 | 488 | 488 | -3.7 | - | 0.1 | 0.1 |
| | | PRODUÇÃO | 5 101 | 4 914 | 4 914 | -3.7 | - | 0.0 | 0.0 |
| | | REND.MÉDIO | 10 061 | 10 070 | 10 070 | 0.1 | - | - | - |
| CEARÁ | P | ÁREA I | 1 822 | 1 878 | 1 878 | 3.1 | - | 0.2 | 0.2 |
| | | ÁREA II | 1 718 | 1 724 | 1 724 | 0.3 | - | 0.2 | 0.2 |
| | | PRODUÇÃO | 16 370 | 16 867 | 16 867 | 3.0 | - | 0.1 | 0.1 |
| | | REND.MÉDIO | 9 529 | 9 784 | 9 784 | 2.7 | - | - | - |
| PARAÍBA | P | ÁREA I | 844 | 920 | 920 | 9.0 | - | 0.1 | 0.1 |
| | | ÁREA II | 844 | 844 | 844 | - | - | 0.1 | 0.1 |
| | | PRODUÇÃO | 5 204 | 5 204 | 5 204 | - | - | 0.0 | 0.0 |
| | | REND.MÉDIO | 6 166 | 6 166 | 6 166 | - | - | - | - |
| PERNAMBUCO | P | ÁREA I | 725 | 698 | 698 | -3.7 | - | 0.1 | 0.1 |
| | | ÁREA II | 660 | 634 | 634 | -3.9 | - | 0.1 | 0.1 |
| | | PRODUÇÃO | 3 982 | 3 973 | 3 973 | -0.2 | - | 0.0 | 0.0 |
| | | REND.MÉDIO | 6 033 | 6 266 | 6 266 | 3.9 | - | - | - |
| ALAGOAS | P | ÁREA I | 4 100 | 4 100 | 4 100 | - | - | 0.4 | 0.4 |
| | | ÁREA II | 4 100 | 4 100 | 4 100 | - | - | 0.5 | 0.5 |
| | | PRODUÇÃO | 48 359 | 61 500 | 61 500 | 27.2 | - | 0.3 | 0.3 |
| | | REND.MÉDIO | 11 795 | 15 000 | 15 000 | 27.2 | - | - | - |
| SERGIPE | P | ÁREA I | 61 877 | 61 907 | 61 907 | 0.0 | - | 6.7 | 6.8 |
| | | ÁREA II | 54 819 | 55 815 | 55 815 | 1.8 | - | 6.8 | 7.0 |
| | | PRODUÇÃO | 753 191 | 766 607 | 766 607 | 1.8 | - | 4.2 | 4.2 |
| | | REND.MÉDIO | 13 740 | 13 736 | 13 736 | -0.0 | - | - | - |
| BAHIA | P | ÁREA I | 52 057 | 53 567 | 53 752 | 3.3 | 0.3 | 5.7 | 5.9 |
| | | ÁREA II | 52 003 | 53 545 | 53 657 | 3.2 | 0.2 | 6.5 | 6.7 |
| | | PRODUÇÃO | 945 848 | 801 473 | 804 408 | -15.0 | 0.4 | 5.2 | 4.4 |
| | | REND.MÉDIO | 18 188 | 14 968 | 14 992 | -17.6 | 0.2 | - | - |

LARANJA

| GRANDES REGIÕES E UNIDADES DA FEDERAÇÃO | SITUAÇÃO DA CULTURA | VARIÁVEL | SAFRA 2006 | S A F R A 2007 | | VARIÇÃO (%) | | PARTICIPAÇÃO (%) | |
|---|---------------------------|------------|------------|----------------|------------|-------------|------|------------------|---------------|
| | | | | MÊS ANTERIOR | MÊS ATUAL | (1) | (2) | SAFRA 2006 | SAFRA 2007 |
| | | | | | | | | | |
| SUDESTE | P | ÁREA I | 715 491 | 709 436 | 709 473 | -0.8 | 0.0 | 77.9 | 77.6 |
| | | ÁREA II | 611 514 | 604 494 | 604 522 | -1.1 | 0.0 | 76.2 | 75.6 |
| | | PRODUÇÃO | 15 029 367 | 15 354 614 | 15 355 475 | 2.2 | 0.0 | 83.2 | 84.0 |
| | | REND.MÉDIO | 24 577 | 25 401 | 25 401 | 3.4 | - | - | - |
| MINAS GERAIS | P | ÁREA I | 34 989 | 34 338 | 34 375 | -1.8 | 0.1 | 3.8 | 3.8 |
| | | ÁREA II | 32 705 | 32 318 | 32 346 | -1.1 | 0.1 | 4.1 | 4.0 |
| | | PRODUÇÃO | 572 638 | 583 381 | 584 242 | 2.0 | 0.1 | 3.2 | 3.2 |
| | | REND.MÉDIO | 17 509 | 18 051 | 18 062 | 3.2 | 0.1 | - | - |
| ESPÍRITO SANTO | P | ÁREA I | 2 172 | 2 085 | 2 085 | -4.0 | - | 0.2 | 0.2 |
| | | ÁREA II | 2 027 | 1 973 | 1 973 | -2.7 | - | 0.3 | 0.2 |
| | | PRODUÇÃO | 22 471 | 21 334 | 21 334 | -5.1 | - | 0.1 | 0.1 |
| | | REND.MÉDIO | 11 086 | 10 813 | 10 813 | -2.5 | - | - | - |
| RIO DE JANEIRO | C | ÁREA I | 5 250 | 4 413 | 4 413 | -15.9 | - | 0.6 | 0.5 |
| | | ÁREA II | 5 250 | 4 413 | 4 413 | -15.9 | - | 0.7 | 0.6 |
| | | PRODUÇÃO | 68 228 | 56 309 | 56 309 | -17.5 | - | 0.4 | 0.3 |
| | | REND.MÉDIO | 12 996 | 12 759 | 12 759 | -1.8 | - | - | - |
| SÃO PAULO | P | ÁREA I | 673 080 | 668 600 | 668 600 | -0.7 | - | 73.3 | 73.1 |
| | | ÁREA II | 571 532 | 565 790 | 565 790 | -1.0 | - | 71.2 | 70.8 |
| | | PRODUÇÃO | 14 366 030 | 14 693 590 | 14 693 590 | 2.3 | - | 79.5 | 80.4 |
| | | REND.MÉDIO | 25 136 | 25 970 | 25 970 | 3.3 | - | - | - |
| SUL | P | ÁREA I | 53 947 | 54 930 | 54 632 | 1.3 | -0.5 | 5.9 | 6.0 |
| | | ÁREA II | 50 645 | 51 543 | 51 549 | 1.8 | 0.0 | 6.3 | 6.4 |
| | | PRODUÇÃO | 875 018 | 870 848 | 872 985 | -0.2 | 0.2 | 4.8 | 4.8 |
| | | REND.MÉDIO | 17 277 | 16 896 | 16 935 | -2.0 | 0.2 | - | - |
| PARANÁ | P | ÁREA I | 15 219 | 16 500 | 16 500 | 8.4 | - | 1.7 | 1.8 |
| | | ÁREA II | 15 219 | 16 500 | 16 500 | 8.4 | - | 1.9 | 2.1 |
| | | PRODUÇÃO | 408 116 | 403 931 | 403 931 | -1.0 | - | 2.3 | 2.2 |
| | | REND.MÉDIO | 26 816 | 24 481 | 24 481 | -8.7 | - | - | - |
| SANTA CATARINA | P | ÁREA I | 8 415 | 8 327 | 8 029 | -4.6 | -3.6 | 0.9 | 0.9 |
| | | ÁREA II | 7 950 | 8 023 | 8 029 | 1.0 | 0.1 | 1.0 | 1.0 |
| | | PRODUÇÃO | 127 137 | 125 961 | 128 098 | 0.8 | 1.7 | 0.7 | 0.7 |
| | | REND.MÉDIO | 15 992 | 15 700 | 15 954 | -0.2 | 1.6 | - | - |
| RIO GRANDE DO SUL ... | P | ÁREA I | 30 313 | 30 103 | 30 103 | -0.7 | - | 3.3 | 3.3 |
| | | ÁREA II | 27 476 | 27 020 | 27 020 | -1.7 | - | 3.4 | 3.4 |
| | | PRODUÇÃO | 339 765 | 340 956 | 340 956 | 0.4 | - | 1.9 | 1.9 |
| | | REND.MÉDIO | 12 366 | 12 619 | 12 619 | 2.0 | - | - | - |
| CENTRO-OESTE . | P | ÁREA I | 8 285 | 8 323 | 8 323 | 0.5 | - | 0.9 | 0.9 |
| | | ÁREA II | 7 611 | 7 659 | 7 659 | 0.6 | - | 0.9 | 1.0 |
| | | PRODUÇÃO | 131 706 | 143 605 | 143 605 | 9.0 | - | 0.7 | 0.8 |
| | | REND.MÉDIO | 17 305 | 18 750 | 18 750 | 8.4 | - | - | - |
| MATO GROSSO DO SUL .. | P | ÁREA I | 319 | 330 | 330 | 3.4 | - | 0.0 | 0.0 |
| | | ÁREA II | 319 | 330 | 330 | 3.4 | - | 0.0 | 0.0 |
| | | PRODUÇÃO | 4 426 | 4 714 | 4 714 | 6.5 | - | 0.0 | 0.0 |
| | | REND.MÉDIO | 13 875 | 14 285 | 14 285 | 3.0 | - | - | - |
| MATO GROSSO | P | ÁREA I | 536 | 562 | 562 | 4.9 | - | 0.1 | 0.1 |
| | | ÁREA II | 479 | 520 | 520 | 8.6 | - | 0.1 | 0.1 |
| | | PRODUÇÃO | 4 757 | 5 485 | 5 485 | 15.3 | - | 0.0 | 0.0 |
| | | REND.MÉDIO | 9 931 | 10 548 | 10 548 | 6.2 | - | - | - |
| GOIÁS | P | ÁREA I | 7 018 | 7 020 | 7 020 | 0.0 | - | 0.8 | 0.8 |
| | | ÁREA II | 6 403 | 6 400 | 6 400 | -0.0 | - | 0.8 | 0.8 |
| | | PRODUÇÃO | 111 270 | 122 086 | 122 086 | 9.7 | - | 0.6 | 0.7 |
| | | REND.MÉDIO | 17 378 | 19 076 | 19 076 | 9.8 | - | - | - |

LARANJA

| GRANDES REGIÕES E UNIDADES DA FEDERAÇÃO | SITUAÇÃO DA CULTURA | VARIÁVEL | SAFRA 2006 | S A F R A 2007 | | VARIÇÃO (%) | | PARTICIPAÇÃO (%) | |
|---|---------------------------|------------|------------|-----------------------|-----------|-------------|-----|------------------|---------------|
| | | | | MÊS ANTERIOR | MÊS ATUAL | (1) | (2) | SAFRA 2006 | SAFRA 2007 |
| | | | | DISTRITO FEDERAL | P | ÁREA I | 412 | 411 | 411 |
| | | ÁREA II | 410 | 409 | 409 | -0.2 | - | 0.1 | 0.1 |
| | | PRODUÇÃO | 11 253 | 11 320 | 11 320 | 0.6 | - | 0.1 | 0.1 |
| | | REND.MÉDIO | 27 446 | 27 677 | 27 677 | 0.8 | - | - | - |

NOTAS - 1. SITUAÇÃO DA CULTURA: P (ÁREA I: ÁREA TOTAL PLANTADA, ÁREA II: A SER COLHIDA; PRODUÇÃO E RENDIMENTO MÉDIO ESPERADOS);
C (ÁREA I: ÁREA TOTAL PLANTADA, ÁREA II: COLHIDA; PRODUÇÃO E RENDIMENTO MÉDIO OBTIDOS).

2. ÁREA (ha), PRODUÇÃO (t) E RENDIMENTO MÉDIO (kg/ha).

PARA AS UNIDADES DA FEDERAÇÃO QUE, POR FORÇA DO CALENDÁRIO AGRÍCOLA, AINDA NÃO DISPÕEM DAS ESTIMATIVAS INICIAIS, OS DADOS CORRESPONDEM A UMA PROJEÇÃO OBTIDA A PARTIR DAS INFORMAÇÕES DE ANOS ANTERIORES.

(1) - VARIÇÃO EM RELAÇÃO AO ANO ANTERIOR. (2) - VARIÇÃO EM RELAÇÃO AO MÊS ANTERIOR.

FONTE: GRUPO DE COORDENAÇÃO DE ESTATÍSTICAS AGROPECUÁRIAS - GCEA/IBGE

MAÇÃ

| GRANDES REGIÕES E UNIDADES DA FEDERAÇÃO | SITUAÇÃO DA CULTURA | VARIÁVEL | SAFRA 2006 | S A F R A 2007 | | VARIÇÃO (%) | | PARTICIPAÇÃO (%) | |
|---|---------------------------|------------|------------|----------------|-----------|-------------|------|------------------|---------------|
| | | | | MÊS ANTERIOR | MÊS ATUAL | (1) | (2) | SAFRA 2006 | SAFRA 2007 |
| | | | | | | | | | |
| TOTAL | C | ÁREA I | 37 535 | 38 801 | 38 516 | 2.6 | -0.7 | 100.0 | 100.0 |
| | | ÁREA II | 36 008 | 37 455 | 37 562 | 4.3 | 0.3 | 100.0 | 100.0 |
| | | PRODUÇÃO | 861 385 | 1 113 796 | 1 093 853 | 27.0 | -1.8 | 100.0 | 100.0 |
| | | REND.MÉDIO | 23 922 | 29 737 | 29 121 | 21.7 | -2.1 | - | - |
| SUDESTE | C | ÁREA I | 163 | 163 | 163 | - | - | 0.4 | 0.4 |
| | | ÁREA II | 163 | 163 | 163 | - | - | 0.5 | 0.4 |
| | | PRODUÇÃO | 2 080 | 2 052 | 2 052 | -1.3 | - | 0.2 | 0.2 |
| | | REND.MÉDIO | 12 761 | 12 589 | 12 589 | -1.3 | - | - | - |
| SÃO PAULO | C | ÁREA I | 163 | 163 | 163 | - | - | 0.4 | 0.4 |
| | | ÁREA II | 163 | 163 | 163 | - | - | 0.5 | 0.4 |
| | | PRODUÇÃO | 2 080 | 2 052 | 2 052 | -1.3 | - | 0.2 | 0.2 |
| | | REND.MÉDIO | 12 761 | 12 587 | 12 587 | -1.4 | - | - | - |
| SUL | C | ÁREA I | 37 372 | 38 638 | 38 353 | 2.6 | -0.7 | 99.6 | 99.6 |
| | | ÁREA II | 35 845 | 37 292 | 37 399 | 4.3 | 0.3 | 99.5 | 99.6 |
| | | PRODUÇÃO | 859 305 | 1 111 744 | 1 091 801 | 27.1 | -1.8 | 99.8 | 99.8 |
| | | REND.MÉDIO | 23 973 | 29 812 | 29 193 | 21.8 | -2.1 | - | - |
| PARANÁ | C | ÁREA I | 1 864 | 1 930 | 1 930 | 3.5 | - | 5.0 | 5.0 |
| | | ÁREA II | 1 864 | 1 930 | 1 930 | 3.5 | - | 5.2 | 5.1 |
| | | PRODUÇÃO | 34 549 | 43 425 | 43 425 | 25.7 | - | 4.0 | 4.0 |
| | | REND.MÉDIO | 18 535 | 22 500 | 22 500 | 21.4 | - | - | - |
| SANTA CATARINA | C | ÁREA I | 19 368 | 19 394 | 19 109 | -1.3 | -1.5 | 51.6 | 49.6 |
| | | ÁREA II | 18 721 | 19 002 | 19 109 | 2.1 | 0.6 | 52.0 | 50.9 |
| | | PRODUÇÃO | 496 665 | 596 717 | 576 774 | 16.1 | -3.3 | 57.7 | 52.7 |
| | | REND.MÉDIO | 26 530 | 31 403 | 30 183 | 13.8 | -3.9 | - | - |
| RIO GRANDE DO SUL ... | C | ÁREA I | 16 140 | 17 314 | 17 314 | 7.3 | - | 43.0 | 45.0 |
| | | ÁREA II | 15 260 | 16 360 | 16 360 | 7.2 | - | 42.4 | 43.6 |
| | | PRODUÇÃO | 328 091 | 471 602 | 471 602 | 43.7 | - | 38.1 | 43.1 |
| | | REND.MÉDIO | 21 500 | 28 827 | 28 827 | 34.1 | - | - | - |

NOTAS - 1. SITUAÇÃO DA CULTURA: P (ÁREA I: ÁREA TOTAL PLANTADA, ÁREA II: A SER COLHIDA; PRODUÇÃO E RENDIMENTO MÉDIO ESPERADOS);
C (ÁREA I: ÁREA TOTAL PLANTADA, ÁREA II: COLHIDA; PRODUÇÃO E RENDIMENTO MÉDIO OBTIDOS).

2. ÁREA (ha), PRODUÇÃO (t) E RENDIMENTO MÉDIO (kg/ha).

PARA AS UNIDADES DA FEDERAÇÃO QUE, POR FORÇA DO CALENDÁRIO AGRÍCOLA, AINDA NÃO DISPÕEM DAS ESTIMATIVAS

INICIAIS, OS DADOS CORRESPONDEM A UMA PROJEÇÃO OBTIDA A PARTIR DAS INFORMAÇÕES DE ANOS ANTERIORES.

(1) - VARIÇÃO EM RELAÇÃO AO ANO ANTERIOR. (2) - VARIÇÃO EM RELAÇÃO AO MÊS ANTERIOR.

FONTE: GRUPO DE COORDENAÇÃO DE ESTATÍSTICAS AGROPECUÁRIAS - GCEA/IBGE

MALVA (fibra)

| GRANDES REGIÕES E UNIDADES DA FEDERAÇÃO | SITUAÇÃO DA CULTURA | VARIÁVEL | SAFRA 2006 | S A F R A 2007 | | VARIÇÃO (%) | | PARTICIPAÇÃO (%) | |
|---|---------------------------|------------|------------|----------------|-----------|-------------|--------|------------------|---------------|
| | | | | MÊS ANTERIOR | MÊS ATUAL | (1) | (2) | SAFRA 2006 | SAFRA 2007 |
| | | | | TOTAL | P | ÁREA I | 12 981 | 13 118 | 13 274 |
| | | ÁREA II | 12 682 | 12 918 | 13 074 | 3.1 | 1.2 | 100.0 | 100.0 |
| | | PRODUÇÃO | 19 899 | 20 325 | 20 427 | 2.7 | 0.5 | 100.0 | 100.0 |
| | | REND.MÉDIO | 1 569 | 1 573 | 1 562 | -0.4 | -0.7 | - | - |
| NORTE | P | ÁREA I | 12 981 | 13 118 | 13 274 | 2.3 | 1.2 | 100.0 | 100.0 |
| | | ÁREA II | 12 682 | 12 918 | 13 074 | 3.1 | 1.2 | 100.0 | 100.0 |
| | | PRODUÇÃO | 19 899 | 20 325 | 20 427 | 2.7 | 0.5 | 100.0 | 100.0 |
| | | REND.MÉDIO | 1 569 | 1 573 | 1 562 | -0.4 | -0.7 | - | - |
| AMAZONAS | P | ÁREA I | 10 513 | 10 833 | 10 833 | 3.0 | - | 81.0 | 81.6 |
| | | ÁREA II | 10 374 | 10 633 | 10 633 | 2.5 | - | 81.8 | 81.3 |
| | | PRODUÇÃO | 18 142 | 18 599 | 18 599 | 2.5 | - | 91.2 | 91.1 |
| | | REND.MÉDIO | 1 749 | 1 749 | 1 749 | - | - | - | - |
| PARÁ | C | ÁREA I | 2 468 | 2 285 | 2 441 | -1.1 | 6.8 | 19.0 | 18.4 |
| | | ÁREA II | 2 308 | 2 285 | 2 441 | 5.8 | 6.8 | 18.2 | 18.7 |
| | | PRODUÇÃO | 1 757 | 1 726 | 1 828 | 4.0 | 5.9 | 8.8 | 8.9 |
| | | REND.MÉDIO | 761 | 755 | 749 | -1.6 | -0.8 | - | - |

NOTAS - 1. SITUAÇÃO DA CULTURA: P (ÁREA I: PLANTADA; ÁREA II: A SER COLHIDA; PRODUÇÃO E RENDIMENTO MÉDIO ESPERADOS);
C (ÁREA I: PLANTADA; ÁREA II: COLHIDA; PRODUÇÃO E RENDIMENTO MÉDIO OBTIDOS).
A DIFERENÇA ENTRE AS ÁREAS I E II REFERE-SE A ÁREA PERDIDA.

2. ÁREA (ha), PRODUÇÃO (t) E RENDIMENTO MÉDIO (kg/ha).

PARA AS UNIDADES DA FEDERAÇÃO QUE, POR FORÇA DO CALENDÁRIO AGRÍCOLA, AINDA NÃO DISPÕEM DAS ESTIMATIVAS INICIAIS, OS DADOS CORRESPONDEM A UMA PROJEÇÃO OBTIDA A PARTIR DAS INFORMAÇÕES DE ANOS ANTERIORES.

(1) - VARIÇÃO EM RELAÇÃO AO ANO ANTERIOR. (2) - VARIÇÃO EM RELAÇÃO AO MÊS ANTERIOR.

FONTE: GRUPO DE COORDENAÇÃO DE ESTATÍSTICAS AGROPECUÁRIAS - GCEA/IBGE

MAMONA (baga)

| GRANDES REGIÕES E UNIDADES DA FEDERAÇÃO | SITUAÇÃO DA CULTURA | VARIÁVEL | SAFRA 2006 | S A F R A 2007 | | VARIÇÃO (%) | | PARTICIPAÇÃO (%) | |
|---|---------------------------|------------|------------|----------------|-----------|-------------|------|------------------|---------------|
| | | | | MÊS ANTERIOR | MÊS ATUAL | (1) | (2) | SAFRA 2006 | SAFRA 2007 |
| | | | | | | | | | |
| TOTAL | P | ÁREA I | 141 674 | 154 478 | 156 525 | 10.5 | 1.3 | 100.0 | 100.0 |
| | | ÁREA II | 137 555 | 153 784 | 155 831 | 13.3 | 1.3 | 100.0 | 100.0 |
| | | PRODUÇÃO | 92 327 | 90 320 | 91 510 | -0.9 | 1.3 | 100.0 | 100.0 |
| | | REND.MÉDIO | 671 | 587 | 587 | -12.5 | - | - | - |
| NORDESTE | P | ÁREA I | 136 258 | 150 146 | 152 193 | 11.7 | 1.4 | 96.2 | 97.2 |
| | | ÁREA II | 133 268 | 149 452 | 151 499 | 13.7 | 1.4 | 96.9 | 97.2 |
| | | PRODUÇÃO | 85 817 | 83 626 | 84 816 | -1.2 | 1.4 | 92.9 | 92.7 |
| | | REND.MÉDIO | 644 | 560 | 560 | -13.0 | - | - | - |
| PIAUI | P | ÁREA I | 15 673 | 13 790 | 13 790 | -12.0 | - | 11.1 | 8.8 |
| | | ÁREA II | 15 242 | 13 331 | 13 331 | -12.5 | - | 11.1 | 8.6 |
| | | PRODUÇÃO | 5 676 | 2 482 | 2 482 | -56.3 | - | 6.1 | 2.7 |
| | | REND.MÉDIO | 372 | 186 | 186 | -50.0 | - | - | - |
| CEARÁ | P | ÁREA I | 6 419 | 10 651 | 10 651 | 65.9 | - | 4.5 | 6.8 |
| | | ÁREA II | 6 316 | 10 416 | 10 416 | 64.9 | - | 4.6 | 6.7 |
| | | PRODUÇÃO | 4 393 | 5 192 | 4 929 | 12.2 | -5.1 | 4.8 | 5.4 |
| | | REND.MÉDIO | 696 | 498 | 473 | -32.0 | -5.0 | - | - |
| RIO GRANDE DO NORTE . | C | ÁREA I | 713 | 122 | 122 | -82.9 | - | 0.5 | 0.1 |
| | | ÁREA II | 706 | 122 | 122 | -82.7 | - | 0.5 | 0.1 |
| | | PRODUÇÃO | 582 | 92 | 92 | -84.2 | - | 0.6 | 0.1 |
| | | REND.MÉDIO | 824 | 754 | 754 | -8.5 | - | - | - |
| PERNAMBUCO | P | ÁREA I | 6 929 | 7 060 | 7 060 | 1.9 | - | 4.9 | 4.5 |
| | | ÁREA II | 6 889 | 7 060 | 7 060 | 2.5 | - | 5.0 | 4.5 |
| | | PRODUÇÃO | 3 693 | 3 756 | 3 756 | 1.7 | - | 4.0 | 4.1 |
| | | REND.MÉDIO | 536 | 532 | 532 | -0.7 | - | - | - |
| BAHIA | P | ÁREA I | 106 524 | 118 523 | 120 570 | 13.2 | 1.7 | 75.2 | 77.0 |
| | | ÁREA II | 104 115 | 118 523 | 120 570 | 15.8 | 1.7 | 75.7 | 77.4 |
| | | PRODUÇÃO | 71 473 | 72 104 | 73 557 | 2.9 | 2.0 | 77.4 | 80.4 |
| | | REND.MÉDIO | 686 | 608 | 610 | -11.1 | 0.3 | - | - |
| SUDESTE | C | ÁREA I | 5 416 | 4 332 | 4 332 | -20.0 | - | 3.8 | 2.8 |
| | | ÁREA II | 4 287 | 4 332 | 4 332 | 1.0 | - | 3.1 | 2.8 |
| | | PRODUÇÃO | 6 510 | 6 694 | 6 694 | 2.8 | - | 7.1 | 7.3 |
| | | REND.MÉDIO | 1 519 | 1 545 | 1 545 | 1.7 | - | - | - |
| MINAS GERAIS | C | ÁREA I | 3 506 | 2 422 | 2 422 | -30.9 | - | 2.5 | 1.5 |
| | | ÁREA II | 2 377 | 2 422 | 2 422 | 1.9 | - | 1.7 | 1.6 |
| | | PRODUÇÃO | 3 620 | 3 684 | 3 684 | 1.8 | - | 3.9 | 4.0 |
| | | REND.MÉDIO | 1 523 | 1 521 | 1 521 | -0.1 | - | - | - |
| SÃO PAULO | C | ÁREA I | 1 910 | 1 910 | 1 910 | - | - | 1.3 | 1.2 |
| | | ÁREA II | 1 910 | 1 910 | 1 910 | - | - | 1.4 | 1.2 |
| | | PRODUÇÃO | 2 890 | 3 010 | 3 010 | 4.2 | - | 3.1 | 3.3 |
| | | REND.MÉDIO | 1 513 | 1 576 | 1 576 | 4.2 | - | - | - |

NOTAS - 1. SITUAÇÃO DA CULTURA: P (ÁREA I: ÁREA TOTAL PLANTADA, ÁREA II: A SER COLHIDA; PRODUÇÃO E RENDIMENTO MÉDIO ESPERADOS); C (ÁREA I: ÁREA TOTAL PLANTADA, ÁREA II: COLHIDA; PRODUÇÃO E RENDIMENTO MÉDIO OBTIDOS).

2. ÁREA (ha), PRODUÇÃO (t) E RENDIMENTO MÉDIO (kg/ha).

PARA AS UNIDADES DA FEDERAÇÃO QUE, POR FORÇA DO CALENDÁRIO AGRÍCOLA, AINDA NÃO DISPÕEM DAS ESTIMATIVAS INICIAIS, OS DADOS CORRESPONDEM A UMA PROJEÇÃO OBTIDA A PARTIR DAS INFORMAÇÕES DE ANOS ANTERIORES.

(1) - VARIÇÃO EM RELAÇÃO AO ANO ANTERIOR. (2) - VARIÇÃO EM RELAÇÃO AO MÊS ANTERIOR.

FONTE: GRUPO DE COORDENAÇÃO DE ESTATÍSTICAS AGROPECUÁRIAS - GCEA/IBGE

MANDIOCA

| GRANDES REGIÕES E UNIDADES DA FEDERAÇÃO | SITUAÇÃO DA CULTURA | VARIÁVEL | SAFRA 2006 | S A F R A 2007 | | VARIÇÃO (%) | | PARTICIPAÇÃO (%) | |
|---|---------------------------|------------|------------|----------------|------------|-------------|-------|------------------|---------------|
| | | | | MÊS ANTERIOR | MÊS ATUAL | (1) | (2) | SAFRA 2006 | SAFRA 2007 |
| | | | | | | | | | |
| TOTAL | P | ÁREA I | 2 434 887 | 2 464 152 | 2 466 520 | 1.3 | 0.1 | 100.0 | 100.0 |
| | | ÁREA II | 1 901 561 | 1 936 050 | 1 944 834 | 2.3 | 0.5 | 100.0 | 100.0 |
| | | PRODUÇÃO | 26 713 038 | 27 446 726 | 27 312 946 | 2.2 | -0.5 | 100.0 | 100.0 |
| | | REND.MÉDIO | 14 048 | 14 177 | 14 044 | -0.0 | -0.9 | - | - |
| NORTE | P | ÁREA I | 497 886 | 493 246 | 500 430 | 0.5 | 1.5 | 20.4 | 20.3 |
| | | ÁREA II | 490 377 | 487 427 | 494 631 | 0.9 | 1.5 | 25.8 | 25.4 |
| | | PRODUÇÃO | 7 317 827 | 7 484 167 | 7 441 329 | 1.7 | -0.6 | 27.4 | 27.2 |
| | | REND.MÉDIO | 14 923 | 15 354 | 15 044 | 0.8 | -2.0 | - | - |
| RONDÔNIA | C | ÁREA I | 28 959 | 30 229 | 30 229 | 4.4 | - | 1.2 | 1.2 |
| | | ÁREA II | 28 959 | 30 229 | 30 229 | 4.4 | - | 1.5 | 1.6 |
| | | PRODUÇÃO | 503 276 | 530 521 | 530 521 | 5.4 | - | 1.9 | 1.9 |
| | | REND.MÉDIO | 17 379 | 17 550 | 17 550 | 1.0 | - | - | - |
| ACRE | P | ÁREA I | 31 581 | 32 232 | 32 232 | 2.1 | - | 1.3 | 1.3 |
| | | ÁREA II | 29 762 | 32 232 | 32 232 | 8.3 | - | 1.6 | 1.7 |
| | | PRODUÇÃO | 454 875 | 612 393 | 612 393 | 34.6 | - | 1.7 | 2.2 |
| | | REND.MÉDIO | 15 284 | 18 999 | 18 999 | 24.3 | - | - | - |
| AMAZONAS | P | ÁREA I | 87 088 | 85 895 | 85 895 | -1.4 | - | 3.6 | 3.5 |
| | | ÁREA II | 85 641 | 84 716 | 84 716 | -1.1 | - | 4.5 | 4.4 |
| | | PRODUÇÃO | 770 416 | 785 248 | 785 248 | 1.9 | - | 2.9 | 2.9 |
| | | REND.MÉDIO | 8 996 | 9 269 | 9 269 | 3.0 | - | - | - |
| RORAIMA | P | ÁREA I | 6 210 | 6 210 | 6 210 | - | - | 0.3 | 0.3 |
| | | ÁREA II | 5 800 | 5 800 | 5 800 | - | - | 0.3 | 0.3 |
| | | PRODUÇÃO | 77 190 | 77 190 | 77 190 | - | - | 0.3 | 0.3 |
| | | REND.MÉDIO | 13 309 | 13 309 | 13 309 | - | - | - | - |
| PARÁ | P | ÁREA I | 314 096 | 307 811 | 314 995 | 0.3 | 2.3 | 12.9 | 12.8 |
| | | ÁREA II | 314 076 | 307 791 | 314 995 | 0.3 | 2.3 | 16.5 | 16.2 |
| | | PRODUÇÃO | 5 078 426 | 5 032 781 | 4 989 943 | -1.7 | -0.9 | 19.0 | 18.3 |
| | | REND.MÉDIO | 16 169 | 16 351 | 15 841 | -2.0 | -3.1 | - | - |
| AMAPÁ | P | ÁREA I | 7 800 | 8 250 | 8 250 | 5.8 | - | 0.3 | 0.3 |
| | | ÁREA II | 7 800 | 8 250 | 8 250 | 5.8 | - | 0.4 | 0.4 |
| | | PRODUÇÃO | 85 500 | 92 500 | 92 500 | 8.2 | - | 0.3 | 0.3 |
| | | REND.MÉDIO | 10 962 | 11 212 | 11 212 | 2.3 | - | - | - |
| TOCANTINS | P | ÁREA I | 22 152 | 22 619 | 22 619 | 2.1 | - | 0.9 | 0.9 |
| | | ÁREA II | 18 339 | 18 409 | 18 409 | 0.4 | - | 1.0 | 0.9 |
| | | PRODUÇÃO | 348 144 | 353 534 | 353 534 | 1.5 | - | 1.3 | 1.3 |
| | | REND.MÉDIO | 18 984 | 19 204 | 19 204 | 1.2 | - | - | - |
| NORDESTE | P | ÁREA I | 1 330 162 | 1 362 589 | 1 362 589 | 2.4 | - | 54.6 | 55.2 |
| | | ÁREA II | 887 604 | 927 957 | 927 957 | 4.5 | - | 46.7 | 47.7 |
| | | PRODUÇÃO | 9 676 228 | 10 266 562 | 10 139 639 | 4.8 | -1.2 | 36.2 | 37.1 |
| | | REND.MÉDIO | 10 902 | 11 064 | 10 927 | 0.2 | -1.2 | - | - |
| MARANHÃO | P | ÁREA I | 409 114 | 405 993 | 405 993 | -0.8 | - | 16.8 | 16.5 |
| | | ÁREA II | 212 113 | 213 463 | 213 463 | 0.6 | - | 11.2 | 11.0 |
| | | PRODUÇÃO | 1 718 630 | 1 802 217 | 1 802 217 | 4.9 | - | 6.4 | 6.6 |
| | | REND.MÉDIO | 8 102 | 8 443 | 8 443 | 4.2 | - | - | - |
| PIAUI | P | ÁREA I | 52 311 | 60 901 | 60 901 | 16.4 | - | 2.1 | 2.5 |
| | | ÁREA II | 52 311 | 60 901 | 60 901 | 16.4 | - | 2.8 | 3.1 |
| | | PRODUÇÃO | 506 076 | 674 374 | 580 500 | 14.7 | -13.9 | 1.9 | 2.1 |
| | | REND.MÉDIO | 9 674 | 11 073 | 9 532 | -1.5 | -13.9 | - | - |
| CEARÁ | P | ÁREA I | 180 602 | 221 078 | 221 078 | 22.4 | - | 7.4 | 9.0 |
| | | ÁREA II | 88 602 | 99 654 | 99 654 | 12.5 | - | 4.7 | 5.1 |
| | | PRODUÇÃO | 860 780 | 802 480 | 769 431 | -10.6 | -4.1 | 3.2 | 2.8 |
| | | REND.MÉDIO | 9 715 | 8 053 | 7 721 | -20.5 | -4.1 | - | - |
| RIO GRANDE DO NORTE . | P | ÁREA I | 66 411 | 66 995 | 66 995 | 0.9 | - | 2.7 | 2.7 |
| | | ÁREA II | 48 792 | 51 641 | 51 641 | 5.8 | - | 2.6 | 2.7 |
| | | PRODUÇÃO | 521 543 | 566 670 | 566 670 | 8.7 | - | 2.0 | 2.1 |
| | | REND.MÉDIO | 10 689 | 10 973 | 10 973 | 2.7 | - | - | - |
| PARAÍBA | P | ÁREA I | 28 831 | 37 532 | 37 532 | 30.2 | - | 1.2 | 1.5 |
| | | ÁREA II | 28 831 | 27 967 | 27 967 | -3.0 | - | 1.5 | 1.4 |
| | | PRODUÇÃO | 270 215 | 259 934 | 259 934 | -3.8 | - | 1.0 | 1.0 |
| | | REND.MÉDIO | 9 372 | 9 294 | 9 294 | -0.8 | - | - | - |

MANDIOCA

| GRANDES REGIÕES E UNIDADES DA FEDERAÇÃO | SITUAÇÃO DA CULTURA | VARIÁVEL | SAFRA 2006 | S A F R A 2007 | | VARIÇÃO (%) | | PARTICIPAÇÃO (%) | |
|---|---------------------------|------------|------------|----------------|-----------|-------------|-------|------------------|---------------|
| | | | | MÊS ANTERIOR | MÊS ATUAL | (1) | (2) | SAFRA 2006 | SAFRA 2007 |
| | | | | | | | | | |
| PERNAMBUCO | P | ÁREA I | 104 965 | 104 090 | 104 090 | -0.8 | - | 4.3 | 4.2 |
| | | ÁREA II | 59 246 | 58 601 | 58 601 | -1.1 | - | 3.1 | 3.0 |
| | | PRODUÇÃO | 660 451 | 640 235 | 640 235 | -3.1 | - | 2.5 | 2.3 |
| | | REND.MÉDIO | 11 148 | 10 925 | 10 925 | -2.0 | - | - | - |
| ALAGOAS | P | ÁREA I | 18 823 | 21 000 | 21 000 | 11.6 | - | 0.8 | 0.9 |
| | | ÁREA II | 18 823 | 21 000 | 21 000 | 11.6 | - | 1.0 | 1.1 |
| | | PRODUÇÃO | 244 699 | 288 554 | 288 554 | 17.9 | - | 0.9 | 1.1 |
| | | REND.MÉDIO | 13 000 | 13 741 | 13 741 | 5.7 | - | - | - |
| SERGIPE | P | ÁREA I | 61 166 | 61 968 | 61 968 | 1.3 | - | 2.5 | 2.5 |
| | | ÁREA II | 33 185 | 33 991 | 33 991 | 2.4 | - | 1.7 | 1.7 |
| | | PRODUÇÃO | 490 420 | 502 173 | 502 173 | 2.4 | - | 1.8 | 1.8 |
| | | REND.MÉDIO | 14 778 | 14 774 | 14 774 | -0.0 | - | - | - |
| BAHIA | P | ÁREA I | 407 939 | 383 032 | 383 032 | -6.1 | - | 16.8 | 15.5 |
| | | ÁREA II | 345 701 | 360 739 | 360 739 | 4.4 | - | 18.2 | 18.5 |
| | | PRODUÇÃO | 4 403 414 | 4 729 925 | 4 729 925 | 7.4 | - | 16.5 | 17.3 |
| | | REND.MÉDIO | 12 738 | 13 112 | 13 112 | 2.9 | - | - | - |
| SUDESTE | P | ÁREA I | 192 835 | 184 265 | 187 186 | -2.9 | 1.6 | 7.9 | 7.6 |
| | | ÁREA II | 136 207 | 132 649 | 133 435 | -2.0 | 0.6 | 7.2 | 6.9 |
| | | PRODUÇÃO | 2 491 650 | 2 451 209 | 2 463 774 | -1.1 | 0.5 | 9.3 | 9.0 |
| | | REND.MÉDIO | 18 293 | 18 479 | 18 464 | 0.9 | -0.1 | - | - |
| MINAS GERAIS | P | ÁREA I | 86 520 | 80 475 | 83 396 | -3.6 | 3.6 | 3.6 | 3.4 |
| | | ÁREA II | 60 360 | 58 413 | 59 199 | -1.9 | 1.3 | 3.2 | 3.0 |
| | | PRODUÇÃO | 907 671 | 897 703 | 910 268 | 0.3 | 1.4 | 3.4 | 3.3 |
| | | REND.MÉDIO | 15 038 | 15 368 | 15 376 | 2.2 | 0.1 | - | - |
| ESPÍRITO SANTO | P | ÁREA I | 21 940 | 19 561 | 19 561 | -10.8 | - | 0.9 | 0.8 |
| | | ÁREA II | 18 510 | 17 051 | 17 051 | -7.9 | - | 1.0 | 0.9 |
| | | PRODUÇÃO | 325 518 | 295 276 | 295 276 | -9.3 | - | 1.2 | 1.1 |
| | | REND.MÉDIO | 17 586 | 17 317 | 17 317 | -1.5 | - | - | - |
| RIO DE JANEIRO | P | ÁREA I | 10 167 | 10 021 | 10 021 | -1.4 | - | 0.4 | 0.4 |
| | | ÁREA II | 10 167 | 10 015 | 10 015 | -1.5 | - | 0.5 | 0.5 |
| | | PRODUÇÃO | 152 611 | 149 185 | 149 185 | -2.2 | - | 0.6 | 0.5 |
| | | REND.MÉDIO | 15 010 | 14 896 | 14 896 | -0.8 | - | - | - |
| SÃO PAULO | C | ÁREA I | 74 208 | 74 208 | 74 208 | - | - | 3.0 | 3.0 |
| | | ÁREA II | 47 170 | 47 170 | 47 170 | - | - | 2.5 | 2.4 |
| | | PRODUÇÃO | 1 105 850 | 1 109 045 | 1 109 045 | 0.3 | - | 4.1 | 4.1 |
| | | REND.MÉDIO | 23 444 | 23 512 | 23 512 | 0.3 | - | - | - |
| SUL | P | ÁREA I | 298 865 | 307 102 | 299 365 | 0.2 | -2.5 | 12.3 | 12.1 |
| | | ÁREA II | 292 779 | 293 729 | 294 523 | 0.6 | 0.3 | 15.4 | 15.1 |
| | | PRODUÇÃO | 5 749 253 | 5 775 051 | 5 798 467 | 0.9 | 0.4 | 21.5 | 21.2 |
| | | REND.MÉDIO | 19 637 | 19 661 | 19 688 | 0.3 | 0.1 | - | - |
| PARANÁ | P | ÁREA I | 172 951 | 173 235 | 173 235 | 0.2 | - | 7.1 | 7.0 |
| | | ÁREA II | 172 951 | 173 235 | 173 235 | 0.2 | - | 9.1 | 8.9 |
| | | PRODUÇÃO | 3 840 363 | 3 766 268 | 3 766 268 | -1.9 | - | 14.4 | 13.8 |
| | | REND.MÉDIO | 22 205 | 21 741 | 21 741 | -2.1 | - | - | - |
| SANTA CATARINA | P | ÁREA I | 32 432 | 40 388 | 32 551 | 0.4 | -19.4 | 1.3 | 1.3 |
| | | ÁREA II | 32 432 | 31 757 | 32 551 | 0.4 | 2.5 | 1.7 | 1.7 |
| | | PRODUÇÃO | 611 699 | 616 308 | 639 724 | 4.6 | 3.8 | 2.3 | 2.3 |
| | | REND.MÉDIO | 18 860 | 19 407 | 19 653 | 4.2 | 1.3 | - | - |
| RIO GRANDE DO SUL ... | P | ÁREA I | 93 482 | 93 479 | 93 579 | 0.1 | 0.1 | 3.8 | 3.8 |
| | | ÁREA II | 87 396 | 88 737 | 88 737 | 1.5 | - | 4.6 | 4.6 |
| | | PRODUÇÃO | 1 297 191 | 1 392 475 | 1 392 475 | 7.3 | - | 4.9 | 5.1 |
| | | REND.MÉDIO | 14 843 | 15 692 | 15 692 | 5.7 | - | - | - |
| CENTRO-OESTE . | P | ÁREA I | 115 139 | 116 950 | 116 950 | 1.6 | - | 4.7 | 4.7 |
| | | ÁREA II | 94 594 | 94 288 | 94 288 | -0.3 | - | 5.0 | 4.8 |
| | | PRODUÇÃO | 1 478 080 | 1 469 737 | 1 469 737 | -0.6 | - | 5.5 | 5.4 |
| | | REND.MÉDIO | 15 626 | 15 588 | 15 588 | -0.2 | - | - | - |
| MATO GROSSO DO SUL ... | P | ÁREA I | 29 437 | 28 344 | 28 344 | -3.7 | - | 1.2 | 1.1 |
| | | ÁREA II | 29 337 | 28 344 | 28 344 | -3.4 | - | 1.5 | 1.5 |
| | | PRODUÇÃO | 495 348 | 502 130 | 502 130 | 1.4 | - | 1.9 | 1.8 |
| | | REND.MÉDIO | 16 885 | 17 716 | 17 716 | 4.9 | - | - | - |

MANDIOCA

| GRANDES REGIÕES E UNIDADES DA FEDERAÇÃO | SITUAÇÃO DA CULTURA | VARIÁVEL | SAFRA 2006 | S A F R A 2007 | | VARIÇÃO (%) | | PARTICIPAÇÃO (%) | |
|---|---------------------------|------------|------------|----------------|-----------|-------------|-----|------------------|---------------|
| | | | | MÊS ANTERIOR | MÊS ATUAL | (1) | (2) | SAFRA 2006 | SAFRA 2007 |
| MATO GROSSO | P | ÁREA I | 40 737 | 40 734 | 40 734 | -0.0 | - | 1.7 | 1.7 |
| | | ÁREA II | 39 943 | 38 972 | 38 972 | -2.4 | - | 2.1 | 2.0 |
| | | PRODUÇÃO | 563 653 | 552 916 | 552 916 | -1.9 | - | 2.1 | 2.0 |
| | | REND.MÉDIO | 14 111 | 14 188 | 14 188 | 0.5 | - | - | - |
| GOIÁS | P | ÁREA I | 44 125 | 47 000 | 47 000 | 6.5 | - | 1.8 | 1.9 |
| | | ÁREA II | 24 474 | 26 100 | 26 100 | 6.6 | - | 1.3 | 1.3 |
| | | PRODUÇÃO | 405 302 | 400 200 | 400 200 | -1.3 | - | 1.5 | 1.5 |
| | | REND.MÉDIO | 16 561 | 15 333 | 15 333 | -7.4 | - | - | - |
| DISTRITO FEDERAL | P | ÁREA I | 840 | 872 | 872 | 3.8 | - | 0.0 | 0.0 |
| | | ÁREA II | 840 | 872 | 872 | 3.8 | - | 0.0 | 0.0 |
| | | PRODUÇÃO | 13 777 | 14 491 | 14 491 | 5.2 | - | 0.1 | 0.1 |
| | | REND.MÉDIO | 16 401 | 16 618 | 16 618 | 1.3 | - | - | - |

NOTAS - 1. SITUAÇÃO DA CULTURA: P (ÁREA I: ÁREA TOTAL PLANTADA, ÁREA II: A SER COLHIDA; PRODUÇÃO E RENDIMENTO MÉDIO ESPERADOS);
C (ÁREA I: ÁREA TOTAL PLANTADA, ÁREA II: COLHIDA; PRODUÇÃO E RENDIMENTO MÉDIO OBTIDOS).

2. ÁREA (ha), PRODUÇÃO (t) E RENDIMENTO MÉDIO (kg/ha).

PARA AS UNIDADES DA FEDERAÇÃO QUE, POR FORÇA DO CALENDÁRIO AGRÍCOLA, AINDA NÃO DISPÕEM DAS ESTIMATIVAS INICIAIS, OS DADOS CORRESPONDEM A UMA PROJEÇÃO OBTIDA A PARTIR DAS INFORMAÇÕES DE ANOS ANTERIORES.

(1) - VARIÇÃO EM RELAÇÃO AO ANO ANTERIOR. (2) - VARIÇÃO EM RELAÇÃO AO MÊS ANTERIOR.

FONTE: GRUPO DE COORDENAÇÃO DE ESTATÍSTICAS AGROPECUÁRIAS - GCEA/IBGE

MILHO (em grão) - 1ª safra

| GRANDES REGIÕES E UNIDADES DA FEDERAÇÃO | SITUAÇÃO DA CULTURA | VARIÁVEL | SAFRA 2006 | S A F R A 2007 | | VARIACÃO (%) | | PARTICIPACÃO (%) | |
|---|---------------------------|------------|------------|----------------|------------|--------------|------|------------------|---------------|
| | | | | MÊS ANTERIOR | MÊS ATUAL | (1) | (2) | SAFRA 2006 | SAFRA 2007 |
| | | | | | | | | | |
| TOTAL | P | ÁREA I | 9 622 726 | 9 447 026 | 9 445 990 | -1.8 | -0.0 | 100.0 | 100.0 |
| | | ÁREA II | 9 271 174 | 9 274 413 | 9 271 859 | 0.0 | -0.0 | 100.0 | 100.0 |
| | | PRODUÇÃO | 31 403 441 | 36 318 572 | 36 358 104 | 15.8 | 0.1 | 100.0 | 100.0 |
| | | REND.MÉDIO | 3 387 | 3 916 | 3 921 | 15.8 | 0.1 | - | - |
| NORTE | P | ÁREA I | 550 536 | 543 723 | 541 522 | -1.6 | -0.4 | 5.7 | 5.7 |
| | | ÁREA II | 547 659 | 542 779 | 539 862 | -1.4 | -0.5 | 5.9 | 5.8 |
| | | PRODUÇÃO | 1 110 837 | 1 061 634 | 1 088 461 | -2.0 | 2.5 | 3.5 | 3.0 |
| | | REND.MÉDIO | 2 028 | 1 956 | 2 016 | -0.6 | 3.1 | - | - |
| RONDÔNIA | C | ÁREA I | 125 209 | 123 069 | 123 069 | -1.7 | - | 1.3 | 1.3 |
| | | ÁREA II | 125 209 | 123 069 | 123 069 | -1.7 | - | 1.4 | 1.3 |
| | | PRODUÇÃO | 264 430 | 256 428 | 256 428 | -3.0 | - | 0.8 | 0.7 |
| | | REND.MÉDIO | 2 112 | 2 084 | 2 084 | -1.3 | - | - | - |
| ACRE | P | ÁREA I | 37 871 | 37 065 | 37 065 | -2.1 | - | 0.4 | 0.4 |
| | | ÁREA II | 37 863 | 37 065 | 37 065 | -2.1 | - | 0.4 | 0.4 |
| | | PRODUÇÃO | 56 612 | 56 363 | 56 363 | -0.4 | - | 0.2 | 0.2 |
| | | REND.MÉDIO | 1 495 | 1 521 | 1 521 | 1.7 | - | - | - |
| AMAZONAS | P | ÁREA I | 20 216 | 19 577 | 19 577 | -3.2 | - | 0.2 | 0.2 |
| | | ÁREA II | 20 097 | 19 103 | 19 103 | -4.9 | - | 0.2 | 0.2 |
| | | PRODUÇÃO | 45 619 | 43 895 | 43 895 | -3.8 | - | 0.1 | 0.1 |
| | | REND.MÉDIO | 2 270 | 2 297 | 2 297 | 1.2 | - | - | - |
| RORAIMA | P | ÁREA I | 12 200 | 12 200 | 12 200 | - | - | 0.1 | 0.1 |
| | | ÁREA II | 12 000 | 12 000 | 12 000 | - | - | 0.1 | 0.1 |
| | | PRODUÇÃO | 24 000 | 24 000 | 24 000 | - | - | 0.1 | 0.1 |
| | | REND.MÉDIO | 2 000 | 2 000 | 2 000 | - | - | - | - |
| PARÁ | C | ÁREA I | 278 320 | 274 338 | 272 137 | -2.2 | -0.8 | 2.9 | 2.9 |
| | | ÁREA II | 275 770 | 274 068 | 271 151 | -1.7 | -1.1 | 3.0 | 2.9 |
| | | PRODUÇÃO | 576 579 | 532 531 | 559 358 | -3.0 | 5.0 | 1.8 | 1.5 |
| | | REND.MÉDIO | 2 091 | 1 943 | 2 060 | -1.5 | 6.0 | - | - |
| AMAPÁ | C | ÁREA I | 1 750 | 2 150 | 2 150 | 22.9 | - | 0.0 | 0.0 |
| | | ÁREA II | 1 750 | 2 150 | 2 150 | 22.9 | - | 0.0 | 0.0 |
| | | PRODUÇÃO | 1 530 | 1 900 | 1 900 | 24.2 | - | 0.0 | 0.0 |
| | | REND.MÉDIO | 874 | 884 | 884 | 1.1 | - | - | - |
| TOCANTINS | C | ÁREA I | 74 970 | 75 324 | 75 324 | 0.5 | - | 0.8 | 0.8 |
| | | ÁREA II | 74 970 | 75 324 | 75 324 | 0.5 | - | 0.8 | 0.8 |
| | | PRODUÇÃO | 142 067 | 146 517 | 146 517 | 3.1 | - | 0.5 | 0.4 |
| | | REND.MÉDIO | 1 895 | 1 945 | 1 945 | 2.6 | - | - | - |
| NORDESTE | P | ÁREA I | 2 471 643 | 2 586 443 | 2 586 443 | 4.6 | - | 25.7 | 27.4 |
| | | ÁREA II | 2 334 379 | 2 430 092 | 2 430 092 | 4.1 | - | 25.2 | 26.2 |
| | | PRODUÇÃO | 2 737 929 | 2 677 653 | 2 677 653 | -2.2 | - | 8.7 | 7.4 |
| | | REND.MÉDIO | 1 173 | 1 102 | 1 102 | -6.1 | - | - | - |
| MARANHÃO | C | ÁREA I | 364 120 | 367 079 | 367 079 | 0.8 | - | 3.8 | 3.9 |
| | | ÁREA II | 361 252 | 367 079 | 367 079 | 1.6 | - | 3.9 | 4.0 |
| | | PRODUÇÃO | 421 935 | 469 789 | 469 789 | 11.3 | - | 1.3 | 1.3 |
| | | REND.MÉDIO | 1 168 | 1 280 | 1 280 | 9.6 | - | - | - |
| PIAUI | P | ÁREA I | 291 928 | 303 476 | 303 476 | 4.0 | - | 3.0 | 3.2 |
| | | ÁREA II | 262 254 | 291 986 | 291 986 | 11.3 | - | 2.8 | 3.1 |
| | | PRODUÇÃO | 228 622 | 170 730 | 170 730 | -25.3 | - | 0.7 | 0.5 |
| | | REND.MÉDIO | 872 | 585 | 585 | -32.9 | - | - | - |
| CEARÁ | P | ÁREA I | 639 205 | 680 509 | 680 509 | 6.5 | - | 6.6 | 7.2 |
| | | ÁREA II | 639 205 | 674 649 | 674 649 | 5.5 | - | 6.9 | 7.3 |
| | | PRODUÇÃO | 760 231 | 366 190 | 366 190 | -51.8 | - | 2.4 | 1.0 |
| | | REND.MÉDIO | 1 189 | 543 | 543 | -54.3 | - | - | - |
| RIO GRANDE DO NORTE . | C | ÁREA I | 86 247 | 81 827 | 81 827 | -5.1 | - | 0.9 | 0.9 |
| | | ÁREA II | 78 678 | 51 250 | 51 250 | -34.9 | - | 0.8 | 0.6 |
| | | PRODUÇÃO | 51 647 | 28 179 | 28 179 | -45.4 | - | 0.2 | 0.1 |
| | | REND.MÉDIO | 656 | 550 | 550 | -16.2 | - | - | - |
| PARAIBA | C | ÁREA I | 185 091 | 192 556 | 192 556 | 4.0 | - | 1.9 | 2.0 |
| | | ÁREA II | 183 295 | 178 541 | 178 541 | -2.6 | - | 2.0 | 1.9 |
| | | PRODUÇÃO | 156 854 | 100 562 | 100 562 | -35.9 | - | 0.5 | 0.3 |
| | | REND.MÉDIO | 856 | 563 | 563 | -34.2 | - | - | - |

MILHO (em grão) - 1ª safra

| GRANDES REGIÕES E UNIDADES DA FEDERAÇÃO | SITUAÇÃO DA CULTURA | VARIÁVEL | SAFRA 2006 | S A F R A 2007 | | VARIACÃO (%) | | PARTICIPACÃO (%) | |
|---|---------------------------|------------|------------|----------------|------------|--------------|------|------------------|---------------|
| | | | | MÊS ANTERIOR | MÊS ATUAL | (1) | (2) | SAFRA 2006 | SAFRA 2007 |
| | | | | | | | | | |
| PERNAMBUCO | P | ÁREA I | 285 608 | 285 948 | 285 948 | 0.1 | - | 3.0 | 3.0 |
| | | ÁREA II | 262 828 | 285 948 | 285 948 | 8.8 | - | 2.8 | 3.1 |
| | | PRODUÇÃO | 195 573 | 146 405 | 146 405 | -25.1 | - | 0.6 | 0.4 |
| | | REND.MÉDIO | 744 | 512 | 512 | -31.2 | - | - | - |
| ALAGOAS | C | ÁREA I | 80 000 | 83 162 | 83 162 | 4.0 | - | 0.8 | 0.9 |
| | | ÁREA II | 80 000 | 83 162 | 83 162 | 4.0 | - | 0.9 | 0.9 |
| | | PRODUÇÃO | 52 800 | 54 829 | 54 829 | 3.8 | - | 0.2 | 0.2 |
| | | REND.MÉDIO | 660 | 659 | 659 | -0.2 | - | - | - |
| SERGIPE | P | ÁREA I | 140 534 | 144 738 | 144 738 | 3.0 | - | 1.5 | 1.5 |
| | | ÁREA II | 139 434 | 144 738 | 144 738 | 3.8 | - | 1.5 | 1.6 |
| | | PRODUÇÃO | 184 908 | 202 043 | 202 043 | 9.3 | - | 0.6 | 0.6 |
| | | REND.MÉDIO | 1 326 | 1 395 | 1 395 | 5.2 | - | - | - |
| BAHIA | P | ÁREA I | 398 910 | 447 148 | 447 148 | 12.1 | - | 4.1 | 4.7 |
| | | ÁREA II | 327 433 | 352 739 | 352 739 | 7.7 | - | 3.5 | 3.8 |
| | | PRODUÇÃO | 685 359 | 1 138 926 | 1 138 926 | 66.2 | - | 2.2 | 3.1 |
| | | REND.MÉDIO | 2 093 | 3 229 | 3 229 | 54.3 | - | - | - |
| SUDESTE | C | ÁREA I | 2 140 004 | 2 058 245 | 2 058 845 | -3.8 | 0.0 | 22.2 | 21.8 |
| | | ÁREA II | 2 034 817 | 2 044 091 | 2 044 579 | 0.5 | 0.0 | 21.9 | 22.1 |
| | | PRODUÇÃO | 8 958 611 | 9 392 078 | 9 391 238 | 4.8 | -0.0 | 28.5 | 25.8 |
| | | REND.MÉDIO | 4 403 | 4 595 | 4 593 | 4.3 | -0.0 | - | - |
| MINAS GERAIS | C | ÁREA I | 1 308 720 | 1 299 382 | 1 299 982 | -0.7 | 0.0 | 13.6 | 13.8 |
| | | ÁREA II | 1 203 533 | 1 285 501 | 1 286 059 | 6.9 | 0.0 | 13.0 | 13.9 |
| | | PRODUÇÃO | 5 066 548 | 5 973 285 | 5 972 564 | 17.9 | -0.0 | 16.1 | 16.4 |
| | | REND.MÉDIO | 4 210 | 4 647 | 4 644 | 10.3 | -0.1 | - | - |
| ESPÍRITO SANTO | C | ÁREA I | 39 393 | 37 634 | 37 634 | -4.5 | - | 0.4 | 0.4 |
| | | ÁREA II | 39 393 | 37 634 | 37 634 | -4.5 | - | 0.4 | 0.4 |
| | | PRODUÇÃO | 78 377 | 91 841 | 91 841 | 17.2 | - | 0.2 | 0.3 |
| | | REND.MÉDIO | 1 990 | 2 440 | 2 440 | 22.6 | - | - | - |
| RIO DE JANEIRO | C | ÁREA I | 10 891 | 10 519 | 10 519 | -3.4 | - | 0.1 | 0.1 |
| | | ÁREA II | 10 891 | 10 246 | 10 176 | -6.6 | -0.7 | 0.1 | 0.1 |
| | | PRODUÇÃO | 25 786 | 22 551 | 22 432 | -13.0 | -0.5 | 0.1 | 0.1 |
| | | REND.MÉDIO | 2 367 | 2 200 | 2 204 | -6.9 | 0.2 | - | - |
| SÃO PAULO | C | ÁREA I | 781 000 | 710 710 | 710 710 | -9.0 | - | 8.1 | 7.5 |
| | | ÁREA II | 781 000 | 710 710 | 710 710 | -9.0 | - | 8.4 | 7.7 |
| | | PRODUÇÃO | 3 787 900 | 3 304 401 | 3 304 401 | -12.8 | - | 12.1 | 9.1 |
| | | REND.MÉDIO | 4 850 | 4 650 | 4 650 | -4.1 | - | - | - |
| SUL | C | ÁREA I | 3 713 554 | 3 386 380 | 3 386 380 | -8.8 | - | 38.6 | 35.8 |
| | | ÁREA II | 3 610 343 | 3 385 216 | 3 384 526 | -6.3 | -0.0 | 38.9 | 36.5 |
| | | PRODUÇÃO | 15 084 021 | 18 564 753 | 18 564 226 | 23.1 | -0.0 | 48.0 | 51.1 |
| | | REND.MÉDIO | 4 178 | 5 484 | 5 485 | 31.3 | 0.0 | - | - |
| PARANÁ | C | ÁREA I | 1 507 280 | 1 322 450 | 1 322 450 | -12.3 | - | 15.7 | 14.0 |
| | | ÁREA II | 1 465 755 | 1 322 450 | 1 322 450 | -9.8 | - | 15.8 | 14.3 |
| | | PRODUÇÃO | 7 669 739 | 8 779 178 | 8 779 178 | 14.5 | - | 24.4 | 24.1 |
| | | REND.MÉDIO | 5 233 | 6 639 | 6 639 | 26.9 | - | - | - |
| SANTA CATARINA | C | ÁREA I | 784 214 | 698 423 | 698 423 | -10.9 | - | 8.1 | 7.4 |
| | | ÁREA II | 741 370 | 698 423 | 697 733 | -5.9 | -0.1 | 8.0 | 7.5 |
| | | PRODUÇÃO | 2 886 139 | 3 794 078 | 3 793 551 | 31.4 | -0.0 | 9.2 | 10.4 |
| | | REND.MÉDIO | 3 893 | 5 432 | 5 437 | 39.7 | 0.1 | - | - |
| RIO GRANDE DO SUL ... | C | ÁREA I | 1 422 060 | 1 365 507 | 1 365 507 | -4.0 | - | 14.8 | 14.5 |
| | | ÁREA II | 1 403 218 | 1 364 343 | 1 364 343 | -2.8 | - | 15.1 | 14.7 |
| | | PRODUÇÃO | 4 528 143 | 5 991 497 | 5 991 497 | 32.3 | - | 14.4 | 16.5 |
| | | REND.MÉDIO | 3 227 | 4 391 | 4 391 | 36.1 | - | - | - |
| CENTRO-OESTE . | C | ÁREA I | 746 989 | 872 235 | 872 800 | 16.8 | 0.1 | 7.8 | 9.2 |
| | | ÁREA II | 743 976 | 872 235 | 872 800 | 17.3 | 0.1 | 8.0 | 9.4 |
| | | PRODUÇÃO | 3 512 043 | 4 622 454 | 4 636 526 | 32.0 | 0.3 | 11.2 | 12.8 |
| | | REND.MÉDIO | 4 721 | 5 300 | 5 312 | 12.5 | 0.2 | - | - |
| MATO GROSSO DO SUL .. | C | ÁREA I | 103 873 | 99 497 | 99 497 | -4.2 | - | 1.1 | 1.1 |
| | | ÁREA II | 103 090 | 99 497 | 99 497 | -3.5 | - | 1.1 | 1.1 |
| | | PRODUÇÃO | 548 892 | 585 399 | 585 399 | 6.7 | - | 1.7 | 1.6 |
| | | REND.MÉDIO | 5 324 | 5 884 | 5 884 | 10.5 | - | - | - |

MILHO (em grão) - 1ª safra

| GRANDES REGIÕES E UNIDADES DA FEDERAÇÃO | SITUAÇÃO DA CULTURA | VARIÁVEL | SAFRA 2006 | S A F R A 2007 | | VARIACÃO (%) | | PARTICIPACÃO (%) | |
|---|---------------------------|------------|------------|----------------|-----------|--------------|------|------------------|---------------|
| | | | | MÊS ANTERIOR | MÊS ATUAL | (1) | (2) | SAFRA 2006 | SAFRA 2007 |
| MATO GROSSO | C | ÁREA I | 143 623 | 187 855 | 187 855 | 30.8 | - | 1.5 | 2.0 |
| | | ÁREA II | 143 623 | 187 855 | 187 855 | 30.8 | - | 1.5 | 2.0 |
| | | PRODUÇÃO | 503 287 | 767 572 | 767 572 | 52.5 | - | 1.6 | 2.1 |
| | | REND.MÉDIO | 3 504 | 4 086 | 4 086 | 16.6 | - | - | - |
| GOIÁS | C | ÁREA I | 466 156 | 548 400 | 551 340 | 18.3 | 0.5 | 4.8 | 5.8 |
| | | ÁREA II | 463 926 | 548 400 | 551 340 | 18.8 | 0.5 | 5.0 | 5.9 |
| | | PRODUÇÃO | 2 255 793 | 3 003 942 | 3 043 396 | 34.9 | 1.3 | 7.2 | 8.4 |
| | | REND.MÉDIO | 4 862 | 5 477 | 5 520 | 13.5 | 0.8 | - | - |
| DISTRITO FEDERAL | C | ÁREA I | 33 337 | 36 483 | 34 108 | 2.3 | -6.5 | 0.3 | 0.4 |
| | | ÁREA II | 33 337 | 36 483 | 34 108 | 2.3 | -6.5 | 0.4 | 0.4 |
| | | PRODUÇÃO | 204 071 | 265 541 | 240 159 | 17.7 | -9.6 | 0.6 | 0.7 |
| | | REND.MÉDIO | 6 121 | 7 278 | 7 041 | 15.0 | -3.3 | - | - |

NOTAS - 1. SITUAÇÃO DA CULTURA: P (ÁREA I: PLANTADA; ÁREA II: A SER COLHIDA; PRODUÇÃO E RENDIMENTO MÉDIO ESPERADOS);
C (ÁREA I: PLANTADA; ÁREA II: COLHIDA; PRODUÇÃO E RENDIMENTO MÉDIO OBTIDOS).
A DIFERENÇA ENTRE AS ÁREAS I E II REFERE-SE A ÁREA PERDIDA.

2. ÁREA (ha), PRODUÇÃO (t) E RENDIMENTO MÉDIO (kg/ha).

PARA AS UNIDADES DA FEDERAÇÃO QUE, POR FORÇA DO CALENDÁRIO AGRÍCOLA, AINDA NÃO DISPÕEM DAS ESTIMATIVAS INICIAIS, OS DADOS CORRESPONDEM A UMA PROJEÇÃO OBTIDA A PARTIR DAS INFORMAÇÕES DE ANOS ANTERIORES.

(1) - VARIACÃO EM RELAÇÃO AO ANO ANTERIOR. (2) - VARIACÃO EM RELAÇÃO AO MÊS ANTERIOR.

FONTE: GRUPO DE COORDENAÇÃO DE ESTATÍSTICAS AGROPECUÁRIAS - GCEA/IBGE

MILHO (em grão) - 2ª safra

| GRANDES REGIÕES E UNIDADES DA FEDERAÇÃO | SITUAÇÃO DA CULTURA | VARIÁVEL | SAFRA 2006 | S A F R A 2007 | | VARIÇÃO (%) | | PARTICIPAÇÃO (%) | |
|---|---------------------------|------------|------------|----------------|------------|-------------|-------|------------------|---------------|
| | | | | MÊS ANTERIOR | MÊS ATUAL | (1) | (2) | SAFRA 2006 | SAFRA 2007 |
| TOTAL | P | ÁREA I | 3 357 966 | 4 600 968 | 4 612 006 | 37.3 | 0.2 | 100.0 | 100.0 |
| | | ÁREA II | 3 331 478 | 4 544 638 | 4 555 641 | 36.7 | 0.2 | 100.0 | 100.0 |
| | | PRODUÇÃO | 11 228 536 | 15 256 269 | 15 231 617 | 35.7 | -0.2 | 100.0 | 100.0 |
| | | REND.MÉDIO | 3 370 | 3 357 | 3 343 | -0.8 | -0.4 | - | - |
| NORDESTE | C | ÁREA I | 387 829 | 383 661 | 360 156 | -7.1 | -6.1 | 11.5 | 7.8 |
| | | ÁREA II | 386 431 | 383 661 | 360 156 | -6.8 | -6.1 | 11.6 | 7.9 |
| | | PRODUÇÃO | 421 657 | 657 664 | 521 187 | 23.6 | -20.8 | 3.8 | 3.4 |
| | | REND.MÉDIO | 1 091 | 1 714 | 1 447 | 32.6 | -15.6 | - | - |
| BAHIA | C | ÁREA I | 387 829 | 383 661 | 360 156 | -7.1 | -6.1 | 11.5 | 7.8 |
| | | ÁREA II | 386 431 | 383 661 | 360 156 | -6.8 | -6.1 | 11.6 | 7.9 |
| | | PRODUÇÃO | 421 657 | 657 664 | 521 187 | 23.6 | -20.8 | 3.8 | 3.4 |
| | | REND.MÉDIO | 1 091 | 1 714 | 1 447 | 32.6 | -15.6 | - | - |
| SUDESTE | P | ÁREA I | 290 788 | 277 023 | 277 071 | -4.7 | 0.0 | 8.7 | 6.0 |
| | | ÁREA II | 290 784 | 277 018 | 277 031 | -4.7 | 0.0 | 8.7 | 6.1 |
| | | PRODUÇÃO | 676 132 | 716 773 | 716 818 | 6.0 | 0.0 | 6.0 | 4.7 |
| | | REND.MÉDIO | 2 325 | 2 587 | 2 588 | 11.3 | 0.0 | - | - |
| MINAS GERAIS | P | ÁREA I | 22 388 | 30 123 | 30 171 | 34.8 | 0.2 | 0.7 | 0.7 |
| | | ÁREA II | 22 384 | 30 118 | 30 131 | 34.6 | 0.0 | 0.7 | 0.7 |
| | | PRODUÇÃO | 85 652 | 99 473 | 99 518 | 16.2 | 0.0 | 0.8 | 0.7 |
| | | REND.MÉDIO | 3 826 | 3 303 | 3 303 | -13.7 | - | - | - |
| SÃO PAULO | C | ÁREA I | 268 400 | 246 900 | 246 900 | -8.0 | - | 8.0 | 5.4 |
| | | ÁREA II | 268 400 | 246 900 | 246 900 | -8.0 | - | 8.1 | 5.4 |
| | | PRODUÇÃO | 590 480 | 617 300 | 617 300 | 4.5 | - | 5.3 | 4.1 |
| | | REND.MÉDIO | 2 200 | 2 500 | 2 500 | 13.6 | - | - | - |
| SUL | C | ÁREA I | 971 450 | 1 470 607 | 1 470 607 | 51.4 | - | 28.9 | 31.9 |
| | | ÁREA II | 947 999 | 1 419 827 | 1 419 827 | 49.8 | - | 28.5 | 31.2 |
| | | PRODUÇÃO | 3 570 248 | 5 161 065 | 5 161 065 | 44.6 | - | 31.8 | 33.9 |
| | | REND.MÉDIO | 3 766 | 3 635 | 3 635 | -3.5 | - | - | - |
| PARANÁ | C | ÁREA I | 971 450 | 1 470 607 | 1 470 607 | 51.4 | - | 28.9 | 31.9 |
| | | ÁREA II | 947 999 | 1 419 827 | 1 419 827 | 49.8 | - | 28.5 | 31.2 |
| | | PRODUÇÃO | 3 570 248 | 5 161 065 | 5 161 065 | 44.6 | - | 31.8 | 33.9 |
| | | REND.MÉDIO | 3 766 | 3 635 | 3 635 | -3.5 | - | - | - |
| CENTRO-OESTE .. | C | ÁREA I | 1 707 899 | 2 469 677 | 2 504 172 | 46.6 | 1.4 | 50.9 | 54.3 |
| | | ÁREA II | 1 706 264 | 2 464 132 | 2 498 627 | 46.4 | 1.4 | 51.2 | 54.8 |
| | | PRODUÇÃO | 6 560 499 | 8 720 767 | 8 832 547 | 34.6 | 1.3 | 58.4 | 58.0 |
| | | REND.MÉDIO | 3 845 | 3 539 | 3 535 | -8.1 | -0.1 | - | - |
| MATO GROSSO DO SUL .. | C | ÁREA I | 543 030 | 764 809 | 764 809 | 40.8 | - | 16.2 | 16.6 |
| | | ÁREA II | 541 395 | 759 864 | 759 864 | 40.4 | - | 16.3 | 16.7 |
| | | PRODUÇÃO | 1 793 727 | 2 383 012 | 2 383 012 | 32.9 | - | 16.0 | 15.6 |
| | | REND.MÉDIO | 3 313 | 3 136 | 3 136 | -5.3 | - | - | - |
| MATO GROSSO | C | ÁREA I | 927 498 | 1 458 794 | 1 458 794 | 57.3 | - | 27.6 | 31.6 |
| | | ÁREA II | 927 498 | 1 458 194 | 1 458 194 | 57.2 | - | 27.8 | 32.0 |
| | | PRODUÇÃO | 3 695 201 | 5 362 044 | 5 362 044 | 45.1 | - | 32.9 | 35.2 |
| | | REND.MÉDIO | 3 984 | 3 677 | 3 677 | -7.7 | - | - | - |
| GOIÁS | C | ÁREA I | 231 201 | 238 100 | 273 320 | 18.2 | 14.8 | 6.9 | 5.9 |
| | | ÁREA II | 231 201 | 238 100 | 273 320 | 18.2 | 14.8 | 6.9 | 6.0 |
| | | PRODUÇÃO | 1 041 400 | 950 290 | 1 063 214 | 2.1 | 11.9 | 9.3 | 7.0 |
| | | REND.MÉDIO | 4 504 | 3 991 | 3 890 | -13.6 | -2.5 | - | - |
| DISTRITO FEDERAL | C | ÁREA I | 6 170 | 7 974 | 7 249 | 17.5 | -9.1 | 0.2 | 0.2 |
| | | ÁREA II | 6 170 | 7 974 | 7 249 | 17.5 | -9.1 | 0.2 | 0.2 |
| | | PRODUÇÃO | 30 171 | 25 421 | 24 277 | -19.5 | -4.5 | 0.3 | 0.2 |
| | | REND.MÉDIO | 4 890 | 3 188 | 3 349 | -31.5 | 5.1 | - | - |

NOTAS - 1. SITUAÇÃO DA CULTURA: P (ÁREA I: PLANTADA; ÁREA II: A SER COLHIDA; PRODUÇÃO E RENDIMENTO MÉDIO ESPERADOS); C (ÁREA I: PLANTADA; ÁREA II: COLHIDA; PRODUÇÃO E RENDIMENTO MÉDIO OBTIDOS). A DIFERENÇA ENTRE AS ÁREAS I E II REFERE-SE À ÁREA PERDIDA.

2. ÁREA (ha), PRODUÇÃO (t) E RENDIMENTO MÉDIO (kg/ha).

PARA AS UNIDADES DA FEDERAÇÃO QUE, POR FORÇA DO CALENDÁRIO AGRÍCOLA, AINDA NÃO DISPÕEM DAS ESTIMATIVAS INICIAIS, OS DADOS CORRESPONDEM A UMA PROJEÇÃO OBTIDA A PARTIR DAS INFORMAÇÕES DE ANOS ANTERIORES.

(1) - VARIÇÃO EM RELAÇÃO AO ANO ANTERIOR. (2) - VARIÇÃO EM RELAÇÃO AO MÊS ANTERIOR.

FONTE: GRUPO DE COORDENAÇÃO DE ESTATÍSTICAS AGROPECUÁRIAS - GCEA/IBGE

PIMENTA-DO-REINO

| GRANDES REGIÕES E UNIDADES DA FEDERAÇÃO | SITUAÇÃO DA CULTURA | VARIÁVEL | SAFRA 2006 | S A F R A 2007 | | VARIÇÃO (%) | | PARTICIPAÇÃO (%) | |
|---|---------------------------|------------|------------|----------------|-----------|-------------|------|------------------|---------------|
| | | | | MÊS ANTERIOR | MÊS ATUAL | (1) | (2) | SAFRA 2006 | SAFRA 2007 |
| | | | | | | | | | |
| TOTAL | P | ÁREA I | 32 896 | 33 264 | 33 082 | 0.6 | -0.5 | 100.0 | 100.0 |
| | | ÁREA II | 32 532 | 32 956 | 32 739 | 0.6 | -0.7 | 100.0 | 100.0 |
| | | PRODUÇÃO | 79 314 | 78 967 | 77 464 | -2.3 | -1.9 | 100.0 | 100.0 |
| | | REND.MÉDIO | 2 438 | 2 396 | 2 366 | -3.0 | -1.3 | - | - |
| NORTE | C | ÁREA I | 28 349 | 28 606 | 28 424 | 0.3 | -0.6 | 86.2 | 85.9 |
| | | ÁREA II | 28 349 | 28 606 | 28 389 | 0.1 | -0.8 | 87.1 | 86.7 |
| | | PRODUÇÃO | 67 031 | 66 530 | 65 027 | -3.0 | -2.3 | 84.5 | 83.9 |
| | | REND.MÉDIO | 2 364 | 2 326 | 2 291 | -3.1 | -1.5 | - | - |
| PARÁ | C | ÁREA I | 28 349 | 28 606 | 28 424 | 0.3 | -0.6 | 86.2 | 85.9 |
| | | ÁREA II | 28 349 | 28 606 | 28 389 | 0.1 | -0.8 | 87.1 | 86.7 |
| | | PRODUÇÃO | 67 031 | 66 530 | 65 027 | -3.0 | -2.3 | 84.5 | 83.9 |
| | | REND.MÉDIO | 2 364 | 2 326 | 2 291 | -3.1 | -1.5 | - | - |
| NORDESTE | P | ÁREA I | 1 928 | 2 038 | 2 038 | 5.7 | - | 5.9 | 6.2 |
| | | ÁREA II | 1 903 | 2 007 | 2 007 | 5.5 | - | 5.8 | 6.1 |
| | | PRODUÇÃO | 3 988 | 3 970 | 3 970 | -0.5 | - | 5.0 | 5.1 |
| | | REND.MÉDIO | 2 096 | 1 978 | 1 978 | -5.6 | - | - | - |
| MARANHÃO | C | ÁREA I | 179 | 179 | 179 | - | - | 0.5 | 0.5 |
| | | ÁREA II | 179 | 179 | 179 | - | - | 0.6 | 0.5 |
| | | PRODUÇÃO | 209 | 209 | 209 | - | - | 0.3 | 0.3 |
| | | REND.MÉDIO | 1 168 | 1 168 | 1 168 | - | - | - | - |
| PARAÍBA | P | ÁREA I | 234 | 265 | 265 | 13.2 | - | 0.7 | 0.8 |
| | | ÁREA II | 234 | 234 | 234 | - | - | 0.7 | 0.7 |
| | | PRODUÇÃO | 164 | 164 | 164 | - | - | 0.2 | 0.2 |
| | | REND.MÉDIO | 701 | 701 | 701 | - | - | - | - |
| BAHIA | P | ÁREA I | 1 515 | 1 594 | 1 594 | 5.2 | - | 4.6 | 4.8 |
| | | ÁREA II | 1 490 | 1 594 | 1 594 | 7.0 | - | 4.6 | 4.9 |
| | | PRODUÇÃO | 3 615 | 3 597 | 3 597 | -0.5 | - | 4.6 | 4.6 |
| | | REND.MÉDIO | 2 426 | 2 257 | 2 257 | -7.0 | - | - | - |
| SUDESTE | P | ÁREA I | 2 619 | 2 620 | 2 620 | 0.0 | - | 8.0 | 7.9 |
| | | ÁREA II | 2 280 | 2 343 | 2 343 | 2.8 | - | 7.0 | 7.2 |
| | | PRODUÇÃO | 8 295 | 8 467 | 8 467 | 2.1 | - | 10.5 | 10.9 |
| | | REND.MÉDIO | 3 638 | 3 614 | 3 614 | -0.7 | - | - | - |
| ESPÍRITO SANTO | P | ÁREA I | 2 619 | 2 620 | 2 620 | 0.0 | - | 8.0 | 7.9 |
| | | ÁREA II | 2 280 | 2 343 | 2 343 | 2.8 | - | 7.0 | 7.2 |
| | | PRODUÇÃO | 8 295 | 8 467 | 8 467 | 2.1 | - | 10.5 | 10.9 |
| | | REND.MÉDIO | 3 638 | 3 614 | 3 614 | -0.7 | - | - | - |

NOTAS - 1. SITUAÇÃO DA CULTURA: P (ÁREA I: ÁREA TOTAL PLANTADA, ÁREA II: A SER COLHIDA; PRODUÇÃO E RENDIMENTO MÉDIO ESPERADOS); C (ÁREA I: ÁREA TOTAL PLANTADA, ÁREA II: COLHIDA; PRODUÇÃO E RENDIMENTO MÉDIO OBTIDOS).

2. ÁREA (ha), PRODUÇÃO (t) E RENDIMENTO MÉDIO (kg/ha).

PARA AS UNIDADES DA FEDERAÇÃO QUE, POR FORÇA DO CALENDÁRIO AGRÍCOLA, AINDA NÃO DISPÕEM DAS ESTIMATIVAS INICIAIS, OS DADOS CORRESPONDEM A UMA PROJEÇÃO OBTIDA A PARTIR DAS INFORMAÇÕES DE ANOS ANTERIORES.

(1) - VARIÇÃO EM RELAÇÃO AO ANO ANTERIOR. (2) - VARIÇÃO EM RELAÇÃO AO MÊS ANTERIOR.

FONTE: GRUPO DE COORDENAÇÃO DE ESTATÍSTICAS AGROPECUÁRIAS - GCEA/IBGE

SISAL (fibra)

| GRANDES REGIÕES E UNIDADES DA FEDERAÇÃO | SITUAÇÃO DA CULTURA | VARIÁVEL | SAFRA 2006 | S A F R A 2007 | | VARIÇÃO (%) | | PARTICIPAÇÃO (%) | |
|---|---------------------------|------------|------------|----------------|-----------|-------------|------|------------------|---------------|
| | | | | MÊS ANTERIOR | MÊS ATUAL | (1) | (2) | SAFRA 2006 | SAFRA 2007 |
| | | | | | | | | | |
| TOTAL | P | ÁREA I | 297 478 | 305 939 | 304 044 | 2.2 | -0.6 | 100.0 | 100.0 |
| | | ÁREA II | 280 589 | 287 103 | 285 000 | 1.6 | -0.7 | 100.0 | 100.0 |
| | | PRODUÇÃO | 247 558 | 255 446 | 251 398 | 1.6 | -1.6 | 100.0 | 100.0 |
| | | REND.MÉDIO | 882 | 890 | 882 | - | -0.9 | - | - |
| NORDESTE | P | ÁREA I | 297 478 | 305 939 | 304 044 | 2.2 | -0.6 | 100.0 | 100.0 |
| | | ÁREA II | 280 589 | 287 103 | 285 000 | 1.6 | -0.7 | 100.0 | 100.0 |
| | | PRODUÇÃO | 247 558 | 255 446 | 251 398 | 1.6 | -1.6 | 100.0 | 100.0 |
| | | REND.MÉDIO | 882 | 890 | 882 | - | -0.9 | - | - |
| CEARÁ | P | ÁREA I | 450 | 450 | 450 | - | - | 0.2 | 0.1 |
| | | ÁREA II | 430 | 450 | 450 | 4.7 | - | 0.2 | 0.2 |
| | | PRODUÇÃO | 710 | 755 | 755 | 6.3 | - | 0.3 | 0.3 |
| | | REND.MÉDIO | 1 651 | 1 678 | 1 678 | 1.6 | - | - | - |
| RIO GRANDE DO NORTE . | P | ÁREA I | 3 770 | 3 245 | 3 245 | -13.9 | - | 1.3 | 1.1 |
| | | ÁREA II | 3 671 | 3 150 | 3 150 | -14.2 | - | 1.3 | 1.1 |
| | | PRODUÇÃO | 2 330 | 1 824 | 1 824 | -21.7 | - | 0.9 | 0.7 |
| | | REND.MÉDIO | 635 | 579 | 579 | -8.8 | - | - | - |
| PARAÍBA | P | ÁREA I | 12 580 | 15 826 | 15 826 | 25.8 | - | 4.2 | 5.2 |
| | | ÁREA II | 12 580 | 12 645 | 12 645 | 0.5 | - | 4.5 | 4.4 |
| | | PRODUÇÃO | 10 022 | 10 167 | 10 167 | 1.4 | - | 4.0 | 4.0 |
| | | REND.MÉDIO | 797 | 804 | 804 | 0.9 | - | - | - |
| PERNAMBUCO | P | ÁREA I | 10 | 10 | 10 | - | - | 0.0 | 0.0 |
| | | ÁREA II | 10 | 10 | 10 | - | - | 0.0 | 0.0 |
| | | PRODUÇÃO | 8 | 8 | 8 | - | - | 0.0 | 0.0 |
| | | REND.MÉDIO | 800 | 800 | 800 | - | - | - | - |
| BAHIA | P | ÁREA I | 280 668 | 286 408 | 284 513 | 1.4 | -0.7 | 94.3 | 93.6 |
| | | ÁREA II | 263 898 | 270 848 | 268 745 | 1.8 | -0.8 | 94.1 | 94.3 |
| | | PRODUÇÃO | 234 488 | 242 692 | 238 644 | 1.8 | -1.7 | 94.7 | 94.9 |
| | | REND.MÉDIO | 889 | 896 | 888 | -0.1 | -0.9 | - | - |

NOTAS - 1. SITUAÇÃO DA CULTURA: P (ÁREA I: ÁREA TOTAL PLANTADA, ÁREA II: A SER COLHIDA; PRODUÇÃO E RENDIMENTO MÉDIO ESPERADOS);
C (ÁREA I: ÁREA TOTAL PLANTADA, ÁREA II: COLHIDA; PRODUÇÃO E RENDIMENTO MÉDIO OBTIDOS).

2. ÁREA (ha), PRODUÇÃO (t) E RENDIMENTO MÉDIO (kg/ha).

PARA AS UNIDADES DA FEDERAÇÃO QUE, POR FORÇA DO CALENDÁRIO AGRÍCOLA, AINDA NÃO DISPÕEM DAS ESTIMATIVAS

INICIAIS, OS DADOS CORRESPONDEM A UMA PROJEÇÃO OBTIDA A PARTIR DAS INFORMAÇÕES DE ANOS ANTERIORES.

(1) - VARIÇÃO EM RELAÇÃO AO ANO ANTERIOR. (2) - VARIÇÃO EM RELAÇÃO AO MÊS ANTERIOR.

FONTE: GRUPO DE COORDENAÇÃO DE ESTATÍSTICAS AGROPECUÁRIAS - GCEA/IBGE

SOJA (em grão)

| GRANDES REGIÕES E UNIDADES DA FEDERAÇÃO | SITUAÇÃO DA CULTURA | VARIÁVEL | SAFRA 2006 | S A F R A 2007 | | VARIÇÃO (%) | | PARTICIPAÇÃO (%) | |
|---|---------------------------|------------|------------|----------------|------------|-------------|------|------------------|---------------|
| | | | | MÊS ANTERIOR | MÊS ATUAL | (1) | (2) | SAFRA 2006 | SAFRA 2007 |
| | | | | | | | | | |
| TOTAL | P | ÁREA I | 22 042 844 | 20 632 458 | 20 643 147 | -6.3 | 0.1 | 100.0 | 100.0 |
| | | ÁREA II | 22 006 677 | 20 627 804 | 20 637 643 | -6.2 | 0.0 | 100.0 | 100.0 |
| | | PRODUÇÃO | 52 355 976 | 58 255 667 | 58 197 297 | 11.2 | -0.1 | 100.0 | 100.0 |
| | | REND.MÉDIO | 2 379 | 2 824 | 2 820 | 18.5 | -0.1 | - | - |
| NORTE | C | ÁREA I | 481 775 | 415 091 | 422 094 | -12.4 | 1.7 | 2.2 | 2.0 |
| | | ÁREA II | 471 220 | 415 091 | 421 414 | -10.6 | 1.5 | 2.1 | 2.0 |
| | | PRODUÇÃO | 1 161 942 | 1 073 973 | 1 085 204 | -6.6 | 1.0 | 2.2 | 1.9 |
| | | REND.MÉDIO | 2 466 | 2 587 | 2 575 | 4.4 | -0.5 | - | - |
| RONDÔNIA | C | ÁREA I | 103 110 | 88 310 | 89 570 | -13.1 | 1.4 | 0.5 | 0.4 |
| | | ÁREA II | 103 110 | 88 310 | 88 890 | -13.8 | 0.7 | 0.5 | 0.4 |
| | | PRODUÇÃO | 273 701 | 264 381 | 265 869 | -2.9 | 0.6 | 0.5 | 0.5 |
| | | REND.MÉDIO | 2 654 | 2 994 | 2 991 | 12.7 | -0.1 | - | - |
| PARÁ | C | ÁREA I | 72 335 | 47 785 | 53 528 | -26.0 | 12.0 | 0.3 | 0.3 |
| | | ÁREA II | 70 810 | 47 785 | 53 528 | -24.4 | 12.0 | 0.3 | 0.3 |
| | | PRODUÇÃO | 209 864 | 144 200 | 153 943 | -26.6 | 6.8 | 0.4 | 0.3 |
| | | REND.MÉDIO | 2 964 | 3 018 | 2 876 | -3.0 | -4.7 | - | - |
| TOCANTINS | C | ÁREA I | 306 330 | 278 996 | 278 996 | -8.9 | - | 1.4 | 1.4 |
| | | ÁREA II | 297 300 | 278 996 | 278 996 | -6.2 | - | 1.4 | 1.4 |
| | | PRODUÇÃO | 678 377 | 665 392 | 665 392 | -1.9 | - | 1.3 | 1.1 |
| | | REND.MÉDIO | 2 282 | 2 385 | 2 385 | 4.5 | - | - | - |
| NORDESTE | P | ÁREA I | 1 487 893 | 1 454 334 | 1 454 334 | -2.3 | - | 6.8 | 7.0 |
| | | ÁREA II | 1 487 495 | 1 451 480 | 1 451 480 | -2.4 | - | 6.8 | 7.0 |
| | | PRODUÇÃO | 3 466 628 | 3 907 432 | 3 907 432 | 12.7 | - | 6.6 | 6.7 |
| | | REND.MÉDIO | 2 331 | 2 692 | 2 692 | 15.5 | - | - | - |
| MARANHÃO | C | ÁREA I | 383 284 | 384 474 | 384 474 | 0.3 | - | 1.7 | 1.9 |
| | | ÁREA II | 382 886 | 384 474 | 384 474 | 0.4 | - | 1.7 | 1.9 |
| | | PRODUÇÃO | 931 142 | 1 125 054 | 1 125 054 | 20.8 | - | 1.8 | 1.9 |
| | | REND.MÉDIO | 2 432 | 2 926 | 2 926 | 20.3 | - | - | - |
| PIAUI | C | ÁREA I | 232 009 | 218 860 | 218 860 | -5.7 | - | 1.1 | 1.1 |
| | | ÁREA II | 232 009 | 216 006 | 216 006 | -6.9 | - | 1.1 | 1.0 |
| | | PRODUÇÃO | 544 086 | 484 378 | 484 378 | -11.0 | - | 1.0 | 0.8 |
| | | REND.MÉDIO | 2 345 | 2 242 | 2 242 | -4.4 | - | - | - |
| BAHIA | P | ÁREA I | 872 600 | 851 000 | 851 000 | -2.5 | - | 4.0 | 4.1 |
| | | ÁREA II | 872 600 | 851 000 | 851 000 | -2.5 | - | 4.0 | 4.1 |
| | | PRODUÇÃO | 1 991 400 | 2 298 000 | 2 298 000 | 15.4 | - | 3.8 | 3.9 |
| | | REND.MÉDIO | 2 282 | 2 700 | 2 700 | 18.3 | - | - | - |
| SUDESTE | P | ÁREA I | 1 665 966 | 1 408 295 | 1 408 242 | -15.5 | -0.0 | 7.6 | 6.8 |
| | | ÁREA II | 1 661 713 | 1 408 045 | 1 407 992 | -15.3 | -0.0 | 7.6 | 6.8 |
| | | PRODUÇÃO | 4 102 075 | 3 843 259 | 3 846 285 | -6.2 | 0.1 | 7.8 | 6.6 |
| | | REND.MÉDIO | 2 469 | 2 730 | 2 732 | 10.7 | 0.1 | - | - |
| MINAS GERAIS | C | ÁREA I | 1 009 366 | 882 995 | 882 942 | -12.5 | -0.0 | 4.6 | 4.3 |
| | | ÁREA II | 1 005 113 | 882 745 | 882 692 | -12.2 | -0.0 | 4.6 | 4.3 |
| | | PRODUÇÃO | 2 453 975 | 2 414 459 | 2 417 485 | -1.5 | 0.1 | 4.7 | 4.2 |
| | | REND.MÉDIO | 2 441 | 2 735 | 2 739 | 12.2 | 0.1 | - | - |
| SÃO PAULO | P | ÁREA I | 656 600 | 525 300 | 525 300 | -20.0 | - | 3.0 | 2.5 |
| | | ÁREA II | 656 600 | 525 300 | 525 300 | -20.0 | - | 3.0 | 2.5 |
| | | PRODUÇÃO | 1 648 100 | 1 428 800 | 1 428 800 | -13.3 | - | 3.1 | 2.5 |
| | | REND.MÉDIO | 2 510 | 2 720 | 2 720 | 8.4 | - | - | - |
| SUL | C | ÁREA I | 8 131 849 | 8 287 365 | 8 287 365 | 1.9 | - | 36.9 | 40.1 |
| | | ÁREA II | 8 126 984 | 8 286 645 | 8 286 445 | 2.0 | -0.0 | 36.9 | 40.2 |
| | | PRODUÇÃO | 17 721 052 | 22 935 047 | 22 935 049 | 29.4 | 0.0 | 33.8 | 39.4 |
| | | REND.MÉDIO | 2 181 | 2 768 | 2 768 | 26.9 | - | - | - |
| PARANÁ | C | ÁREA I | 3 931 721 | 4 009 396 | 4 009 396 | 2.0 | - | 17.8 | 19.4 |
| | | ÁREA II | 3 931 721 | 4 009 396 | 4 009 396 | 2.0 | - | 17.9 | 19.4 |
| | | PRODUÇÃO | 9 362 955 | 11 881 834 | 11 881 834 | 26.9 | - | 17.9 | 20.4 |
| | | REND.MÉDIO | 2 381 | 2 963 | 2 963 | 24.4 | - | - | - |
| SANTA CATARINA | C | ÁREA I | 331 627 | 386 666 | 386 666 | 16.6 | - | 1.5 | 1.9 |
| | | ÁREA II | 331 537 | 386 666 | 386 466 | 16.6 | -0.1 | 1.5 | 1.9 |
| | | PRODUÇÃO | 798 809 | 1 114 396 | 1 114 398 | 39.5 | 0.0 | 1.5 | 1.9 |
| | | REND.MÉDIO | 2 409 | 2 882 | 2 884 | 19.7 | 0.1 | - | - |

SOJA (em grão)

| GRANDES REGIÕES E UNIDADES DA FEDERAÇÃO | SITUAÇÃO DA CULTURA | VARIÁVEL | SAFRA 2006 | S A F R A 2007 | | VARIÇÃO (%) | | PARTICIPAÇÃO (%) | |
|---|---------------------------|------------|------------|----------------|------------|-------------|------|------------------|---------------|
| | | | | MÊS ANTERIOR | MÊS ATUAL | (1) | (2) | SAFRA 2006 | SAFRA 2007 |
| | | | | | | | | | |
| RIO GRANDE DO SUL ... | C | ÁREA I | 3 868 501 | 3 891 303 | 3 891 303 | 0.6 | - | 17.5 | 18.9 |
| | | ÁREA II | 3 863 726 | 3 890 583 | 3 890 583 | 0.7 | - | 17.6 | 18.9 |
| | | PRODUÇÃO | 7 559 288 | 9 938 817 | 9 938 817 | 31.5 | - | 14.4 | 17.1 |
| | | REND.MÉDIO | 1 956 | 2 555 | 2 555 | 30.6 | - | - | - |
| CENTRO-OESTE . | C | ÁREA I | 10 275 361 | 9 067 373 | 9 071 112 | -11.7 | 0.0 | 46.6 | 43.9 |
| | | ÁREA II | 10 259 265 | 9 066 543 | 9 070 312 | -11.6 | 0.0 | 46.6 | 44.0 |
| | | PRODUÇÃO | 25 904 279 | 26 495 956 | 26 423 327 | 2.0 | -0.3 | 49.5 | 45.4 |
| | | REND.MÉDIO | 2 525 | 2 922 | 2 913 | 15.4 | -0.3 | - | - |
| MATO GROSSO DO SUL .. | C | ÁREA I | 1 907 688 | 1 718 031 | 1 718 031 | -9.9 | - | 8.7 | 8.3 |
| | | ÁREA II | 1 903 852 | 1 718 031 | 1 718 031 | -9.8 | - | 8.7 | 8.3 |
| | | PRODUÇÃO | 4 153 542 | 4 846 031 | 4 846 031 | 16.7 | - | 7.9 | 8.3 |
| | | REND.MÉDIO | 2 182 | 2 821 | 2 821 | 29.3 | - | - | - |
| MATO GROSSO | C | ÁREA I | 5 819 633 | 5 131 235 | 5 131 235 | -11.8 | - | 26.4 | 24.9 |
| | | ÁREA II | 5 808 673 | 5 131 235 | 5 131 235 | -11.7 | - | 26.4 | 24.9 |
| | | PRODUÇÃO | 15 586 887 | 15 493 051 | 15 493 051 | -0.6 | - | 29.8 | 26.6 |
| | | REND.MÉDIO | 2 683 | 3 019 | 3 019 | 12.5 | - | - | - |
| GOIÁS | C | ÁREA I | 2 494 060 | 2 166 300 | 2 169 240 | -13.0 | 0.1 | 11.3 | 10.5 |
| | | ÁREA II | 2 492 760 | 2 165 470 | 2 168 440 | -13.0 | 0.1 | 11.3 | 10.5 |
| | | PRODUÇÃO | 6 018 104 | 6 016 373 | 5 941 525 | -1.3 | -1.2 | 11.5 | 10.2 |
| | | REND.MÉDIO | 2 414 | 2 778 | 2 740 | 13.5 | -1.4 | - | - |
| DISTRITO FEDERAL | C | ÁREA I | 53 980 | 51 807 | 52 606 | -2.5 | 1.5 | 0.2 | 0.3 |
| | | ÁREA II | 53 980 | 51 807 | 52 606 | -2.5 | 1.5 | 0.2 | 0.3 |
| | | PRODUÇÃO | 145 746 | 140 501 | 142 720 | -2.1 | 1.6 | 0.3 | 0.2 |
| | | REND.MÉDIO | 2 700 | 2 712 | 2 713 | 0.5 | 0.0 | - | - |

NOTAS - 1. SITUAÇÃO DA CULTURA: P (ÁREA I: PLANTADA; ÁREA II: A SER COLHIDA; PRODUÇÃO E RENDIMENTO MÉDIO ESPERADOS);
C (ÁREA I: PLANTADA; ÁREA II: COLHIDA; PRODUÇÃO E RENDIMENTO MÉDIO OBTIDOS).
A DIFERENÇA ENTRE AS ÁREAS I E II REFERE-SE À ÁREA PERDIDA.

2. ÁREA (ha), PRODUÇÃO (t) E RENDIMENTO MÉDIO (kg/ha).

PARA AS UNIDADES DA FEDERAÇÃO QUE, POR FORÇA DO CALENDÁRIO AGRÍCOLA, AINDA NÃO DISPÕEM DAS ESTIMATIVAS INICIAIS, OS DADOS CORRESPONDEM A UMA PROJEÇÃO OBTIDA A PARTIR DAS INFORMAÇÕES DE ANOS ANTERIORES.

(1) - VARIÇÃO EM RELAÇÃO AO ANO ANTERIOR. (2) - VARIÇÃO EM RELAÇÃO AO MÊS ANTERIOR.

FONTE: GRUPO DE COORDENAÇÃO DE ESTATÍSTICAS AGROPECUÁRIAS - GCEA/IBGE

SORGO (em grão)

| GRANDES REGIÕES E UNIDADES DA FEDERAÇÃO | SITUAÇÃO DA CULTURA | VARIÁVEL | SAFRA 2006 | S A F R A 2007 | | VARIÇÃO (%) | | PARTICIPAÇÃO (%) | |
|---|---------------------------|------------|------------|----------------|-----------|-------------|------|------------------|---------------|
| | | | | MÊS ANTERIOR | MÊS ATUAL | (1) | (2) | SAFRA 2006 | SAFRA 2007 |
| | | | | | | | | | |
| TOTAL | P | ÁREA I | 704 956 | 629 331 | 656 133 | -6.9 | 4.3 | 100.0 | 100.0 |
| | | ÁREA II | 696 699 | 622 245 | 648 747 | -6.9 | 4.3 | 100.0 | 100.0 |
| | | PRODUÇÃO | 1 556 016 | 1 333 265 | 1 385 983 | -10.9 | 4.0 | 100.0 | 100.0 |
| | | REND.MÉDIO | 2 233 | 2 143 | 2 136 | -4.3 | -0.3 | - | - |
| NORDESTE | P | ÁREA I | 90 335 | 85 282 | 85 282 | -5.6 | - | 12.8 | 13.0 |
| | | ÁREA II | 84 411 | 80 831 | 80 831 | -4.2 | - | 12.1 | 12.5 |
| | | PRODUÇÃO | 127 510 | 134 179 | 134 179 | 5.2 | - | 8.2 | 9.7 |
| | | REND.MÉDIO | 1 511 | 1 660 | 1 660 | 9.9 | - | - | - |
| CEARÁ | P | ÁREA I | 8 290 | 5 893 | 5 893 | -28.9 | - | 1.2 | 0.9 |
| | | ÁREA II | 8 290 | 5 893 | 5 893 | -28.9 | - | 1.2 | 0.9 |
| | | PRODUÇÃO | 18 193 | 10 058 | 10 058 | -44.7 | - | 1.2 | 0.7 |
| | | REND.MÉDIO | 2 195 | 1 707 | 1 707 | -22.2 | - | - | - |
| RIO GRANDE DO NORTE . | C | ÁREA I | 11 749 | 11 715 | 11 715 | -0.3 | - | 1.7 | 1.8 |
| | | ÁREA II | 11 716 | 7 264 | 7 264 | -38.0 | - | 1.7 | 1.1 |
| | | PRODUÇÃO | 20 964 | 14 221 | 14 221 | -32.2 | - | 1.3 | 1.0 |
| | | REND.MÉDIO | 1 789 | 1 958 | 1 958 | 9.4 | - | - | - |
| PERNAMBUCO | P | ÁREA I | 20 245 | 20 539 | 20 539 | 1.5 | - | 2.9 | 3.1 |
| | | ÁREA II | 14 875 | 20 539 | 20 539 | 38.1 | - | 2.1 | 3.2 |
| | | PRODUÇÃO | 15 866 | 27 933 | 27 933 | 76.1 | - | 1.0 | 2.0 |
| | | REND.MÉDIO | 1 067 | 1 360 | 1 360 | 27.5 | - | - | - |
| BAHIA | C | ÁREA I | 50 051 | 47 135 | 47 135 | -5.8 | - | 7.1 | 7.2 |
| | | ÁREA II | 49 530 | 47 135 | 47 135 | -4.8 | - | 7.1 | 7.3 |
| | | PRODUÇÃO | 72 487 | 81 967 | 81 967 | 13.1 | - | 4.7 | 5.9 |
| | | REND.MÉDIO | 1 463 | 1 739 | 1 739 | 18.9 | - | - | - |
| SUDESTE | C | ÁREA I | 176 093 | 142 770 | 141 882 | -19.4 | -0.6 | 25.0 | 21.6 |
| | | ÁREA II | 174 782 | 142 455 | 141 567 | -19.0 | -0.6 | 25.1 | 21.8 |
| | | PRODUÇÃO | 393 794 | 330 092 | 327 880 | -16.7 | -0.7 | 25.3 | 23.7 |
| | | REND.MÉDIO | 2 253 | 2 317 | 2 316 | 2.8 | -0.0 | - | - |
| MINAS GERAIS | C | ÁREA I | 78 373 | 74 170 | 73 282 | -6.5 | -1.2 | 11.1 | 11.2 |
| | | ÁREA II | 77 062 | 73 855 | 72 967 | -5.3 | -1.2 | 11.1 | 11.2 |
| | | PRODUÇÃO | 173 194 | 163 692 | 161 480 | -6.8 | -1.4 | 11.1 | 11.7 |
| | | REND.MÉDIO | 2 247 | 2 216 | 2 213 | -1.5 | -0.1 | - | - |
| SÃO PAULO | C | ÁREA I | 97 720 | 68 600 | 68 600 | -29.8 | - | 13.9 | 10.5 |
| | | ÁREA II | 97 720 | 68 600 | 68 600 | -29.8 | - | 14.0 | 10.6 |
| | | PRODUÇÃO | 220 600 | 166 400 | 166 400 | -24.6 | - | 14.2 | 12.0 |
| | | REND.MÉDIO | 2 257 | 2 425 | 2 425 | 7.4 | - | - | - |
| SUL | C | ÁREA I | 29 623 | 28 878 | 28 878 | -2.5 | - | 4.2 | 4.4 |
| | | ÁREA II | 29 623 | 27 798 | 27 798 | -6.2 | - | 4.3 | 4.3 |
| | | PRODUÇÃO | 62 347 | 71 428 | 71 428 | 14.6 | - | 4.0 | 5.2 |
| | | REND.MÉDIO | 2 105 | 2 570 | 2 570 | 22.1 | - | - | - |
| PARANÁ | C | ÁREA I | 3 297 | 3 605 | 3 605 | 9.3 | - | 0.5 | 0.5 |
| | | ÁREA II | 3 297 | 2 525 | 2 525 | -23.4 | - | 0.5 | 0.4 |
| | | PRODUÇÃO | 11 019 | 9 603 | 9 603 | -12.9 | - | 0.7 | 0.7 |
| | | REND.MÉDIO | 3 342 | 3 803 | 3 803 | 13.8 | - | - | - |
| RIO GRANDE DO SUL ... | C | ÁREA I | 26 326 | 25 273 | 25 273 | -4.0 | - | 3.7 | 3.9 |
| | | ÁREA II | 26 326 | 25 273 | 25 273 | -4.0 | - | 3.8 | 3.9 |
| | | PRODUÇÃO | 51 328 | 61 825 | 61 825 | 20.5 | - | 3.3 | 4.5 |
| | | REND.MÉDIO | 1 950 | 2 446 | 2 446 | 25.4 | - | - | - |
| CENTRO-OESTE . | C | ÁREA I | 408 905 | 372 401 | 400 091 | -2.2 | 7.4 | 58.0 | 61.0 |
| | | ÁREA II | 407 883 | 371 161 | 398 551 | -2.3 | 7.4 | 58.5 | 61.4 |
| | | PRODUÇÃO | 972 365 | 797 566 | 852 496 | -12.3 | 6.9 | 62.5 | 61.5 |
| | | REND.MÉDIO | 2 384 | 2 149 | 2 139 | -10.3 | -0.5 | - | - |
| MATO GROSSO DO SUL .. | C | ÁREA I | 71 453 | 70 824 | 70 824 | -0.9 | - | 10.1 | 10.8 |
| | | ÁREA II | 70 803 | 70 684 | 70 684 | -0.2 | - | 10.2 | 10.9 |
| | | PRODUÇÃO | 150 152 | 183 394 | 183 394 | 22.1 | - | 9.6 | 13.2 |
| | | REND.MÉDIO | 2 121 | 2 595 | 2 595 | 22.3 | - | - | - |
| MATO GROSSO | C | ÁREA I | 114 178 | 100 117 | 100 117 | -12.3 | - | 16.2 | 15.3 |
| | | ÁREA II | 113 806 | 99 017 | 99 017 | -13.0 | - | 16.3 | 15.3 |
| | | PRODUÇÃO | 253 554 | 188 517 | 188 517 | -25.7 | - | 16.3 | 13.6 |
| | | REND.MÉDIO | 2 228 | 1 904 | 1 904 | -14.5 | - | - | - |

SORGO (em grão)

| GRANDES REGIÕES E UNIDADES DA FEDERAÇÃO | SITUAÇÃO DA CULTURA | VARIÁVEL | SAFRA 2006 | S A F R A 2007 | | VARIÇÃO (%) | | PARTICIPAÇÃO (%) | |
|---|---------------------------|------------|------------|----------------|-----------|-------------|---------|------------------|---------------|
| | | | | MÊS ANTERIOR | MÊS ATUAL | (1) | (2) | SAFRA 2006 | SAFRA 2007 |
| | | | | GOIÁS | C | ÁREA I | 223 274 | 201 460 | 229 150 |
| | | ÁREA II | 223 274 | 201 460 | 228 850 | 2.5 | 13.6 | 32.0 | 35.3 |
| | | PRODUÇÃO | 568 659 | 425 655 | 480 585 | -15.5 | 12.9 | 36.5 | 34.7 |
| | | REND.MÉDIO | 2 547 | 2 112 | 2 100 | -17.6 | -0.6 | - | - |

NOTAS - 1. SITUAÇÃO DA CULTURA: P (ÁREA I: PLANTADA; ÁREA II: A SER COLHIDA; PRODUÇÃO E RENDIMENTO MÉDIO ESPERADOS);
C (ÁREA I: PLANTADA; ÁREA II: COLHIDA; PRODUÇÃO E RENDIMENTO MÉDIO OBTIDOS).
A DIFERENÇA ENTRE AS ÁREAS I E II REFERE-SE A ÁREA PERDIDA.
2. ÁREA (ha), PRODUÇÃO (t) E RENDIMENTO MÉDIO (kg/ha).
PARA AS UNIDADES DA FEDERAÇÃO QUE, POR FORÇA DO CALENDÁRIO AGRÍCOLA, AINDA NÃO DISPÕEM DAS ESTIMATIVAS
INICIAIS, OS DADOS CORRESPONDEM A UMA PROJEÇÃO OBTIDA A PARTIR DAS INFORMAÇÕES DE ANOS ANTERIORES.
(1) - VARIÇÃO EM RELAÇÃO AO ANO ANTERIOR. (2) - VARIÇÃO EM RELAÇÃO AO MÊS ANTERIOR.
FONTE: GRUPO DE COORDENAÇÃO DE ESTATÍSTICAS AGROPECUÁRIAS - GCEA/IBGE

TOMATE

| GRANDES REGIÕES E UNIDADES DA FEDERAÇÃO | SITUAÇÃO DA CULTURA | VARIÁVEL | SAFRA 2006 | S A F R A 2007 | | VARIÇÃO (%) | | PARTICIPAÇÃO (%) | |
|---|---------------------------|------------|------------|----------------|-----------|-------------|------|------------------|---------------|
| | | | | MÊS ANTERIOR | MÊS ATUAL | (1) | (2) | SAFRA 2006 | SAFRA 2007 |
| | | | | | | | | | |
| TOTAL | P | ÁREA I | 56 966 | 56 864 | 56 835 | -0.2 | -0.1 | 100.0 | 100.0 |
| | | ÁREA II | 56 847 | 56 707 | 56 678 | -0.3 | -0.1 | 100.0 | 100.0 |
| | | PRODUÇÃO | 3 272 927 | 3 320 437 | 3 364 438 | 2.8 | 1.3 | 100.0 | 100.0 |
| | | REND.MÉDIO | 57 574 | 58 554 | 59 361 | 3.1 | 1.4 | - | - |
| NORTE | P | ÁREA I | 1 042 | 1 071 | 1 071 | 2.8 | - | 1.8 | 1.9 |
| | | ÁREA II | 1 006 | 1 032 | 1 032 | 2.6 | - | 1.8 | 1.8 |
| | | PRODUÇÃO | 8 113 | 8 123 | 8 123 | 0.1 | - | 0.2 | 0.2 |
| | | REND.MÉDIO | 8 065 | 7 871 | 7 871 | -2.4 | - | - | - |
| AMAZONAS | P | ÁREA I | 593 | 622 | 622 | 4.9 | - | 1.0 | 1.1 |
| | | ÁREA II | 567 | 593 | 593 | 4.6 | - | 1.0 | 1.0 |
| | | PRODUÇÃO | 2 845 | 2 855 | 2 855 | 0.4 | - | 0.1 | 0.1 |
| | | REND.MÉDIO | 5 018 | 4 814 | 4 814 | -4.1 | - | - | - |
| RORAIMA | P | ÁREA I | 449 | 449 | 449 | - | - | 0.8 | 0.8 |
| | | ÁREA II | 439 | 439 | 439 | - | - | 0.8 | 0.8 |
| | | PRODUÇÃO | 5 268 | 5 268 | 5 268 | - | - | 0.2 | 0.2 |
| | | REND.MÉDIO | 12 000 | 12 000 | 12 000 | - | - | - | - |
| NORDESTE | P | ÁREA I | 13 047 | 13 464 | 13 396 | 2.7 | -0.5 | 22.9 | 23.6 |
| | | ÁREA II | 13 002 | 13 462 | 13 394 | 3.0 | -0.5 | 22.9 | 23.6 |
| | | PRODUÇÃO | 517 784 | 547 645 | 538 302 | 4.0 | -1.7 | 15.8 | 16.0 |
| | | REND.MÉDIO | 39 823 | 40 681 | 40 190 | 0.9 | -1.2 | - | - |
| MARANHÃO | C | ÁREA I | 231 | 253 | 253 | 9.5 | - | 0.4 | 0.4 |
| | | ÁREA II | 231 | 253 | 253 | 9.5 | - | 0.4 | 0.4 |
| | | PRODUÇÃO | 4 727 | 5 138 | 5 138 | 8.7 | - | 0.1 | 0.2 |
| | | REND.MÉDIO | 20 463 | 20 308 | 20 308 | -0.8 | - | - | - |
| CEARÁ | P | ÁREA I | 2 038 | 1 962 | 1 962 | -3.7 | - | 3.6 | 3.5 |
| | | ÁREA II | 2 038 | 1 962 | 1 962 | -3.7 | - | 3.6 | 3.5 |
| | | PRODUÇÃO | 103 291 | 97 295 | 97 295 | -5.8 | - | 3.2 | 2.9 |
| | | REND.MÉDIO | 50 683 | 49 590 | 49 590 | -2.2 | - | - | - |
| RIO GRANDE DO NORTE .. | P | ÁREA I | 506 | 320 | 320 | -36.8 | - | 0.9 | 0.6 |
| | | ÁREA II | 506 | 320 | 320 | -36.8 | - | 0.9 | 0.6 |
| | | PRODUÇÃO | 16 443 | 8 585 | 8 585 | -47.8 | - | 0.5 | 0.3 |
| | | REND.MÉDIO | 32 496 | 26 828 | 26 828 | -17.4 | - | - | - |
| PARAÍBA | C | ÁREA I | 730 | 847 | 847 | 16.0 | - | 1.3 | 1.5 |
| | | ÁREA II | 730 | 845 | 845 | 15.8 | - | 1.3 | 1.5 |
| | | PRODUÇÃO | 23 325 | 27 561 | 27 561 | 18.2 | - | 0.7 | 0.8 |
| | | REND.MÉDIO | 31 952 | 32 617 | 32 617 | 2.1 | - | - | - |
| PERNAMBUCO | P | ÁREA I | 4 208 | 4 177 | 4 177 | -0.7 | - | 7.4 | 7.3 |
| | | ÁREA II | 4 208 | 4 177 | 4 177 | -0.7 | - | 7.4 | 7.4 |
| | | PRODUÇÃO | 168 501 | 173 316 | 173 316 | 2.9 | - | 5.1 | 5.2 |
| | | REND.MÉDIO | 40 043 | 41 493 | 41 493 | 3.6 | - | - | - |
| SERGIPE | C | ÁREA I | 296 | 284 | 284 | -4.1 | - | 0.5 | 0.5 |
| | | ÁREA II | 296 | 284 | 284 | -4.1 | - | 0.5 | 0.5 |
| | | PRODUÇÃO | 4 871 | 4 666 | 4 666 | -4.2 | - | 0.1 | 0.1 |
| | | REND.MÉDIO | 16 456 | 16 429 | 16 429 | -0.2 | - | - | - |
| BAHIA | P | ÁREA I | 5 038 | 5 621 | 5 553 | 10.2 | -1.2 | 8.8 | 9.8 |
| | | ÁREA II | 4 993 | 5 621 | 5 553 | 11.2 | -1.2 | 8.8 | 9.8 |
| | | PRODUÇÃO | 196 626 | 231 084 | 221 741 | 12.8 | -4.0 | 6.0 | 6.6 |
| | | REND.MÉDIO | 39 380 | 41 111 | 39 932 | 1.4 | -2.9 | - | - |
| SUDESTE | P | ÁREA I | 24 281 | 22 503 | 22 638 | -6.8 | 0.6 | 42.6 | 39.8 |
| | | ÁREA II | 24 253 | 22 388 | 22 523 | -7.1 | 0.6 | 42.7 | 39.7 |
| | | PRODUÇÃO | 1 569 765 | 1 438 602 | 1 448 796 | -7.7 | 0.7 | 48.0 | 43.1 |
| | | REND.MÉDIO | 64 725 | 64 258 | 64 325 | -0.6 | 0.1 | - | - |
| MINAS GERAIS | P | ÁREA I | 8 130 | 6 696 | 6 831 | -16.0 | 2.0 | 14.3 | 12.0 |
| | | ÁREA II | 8 102 | 6 693 | 6 828 | -15.7 | 2.0 | 14.3 | 12.0 |
| | | PRODUÇÃO | 552 677 | 409 709 | 419 903 | -24.0 | 2.5 | 16.9 | 12.5 |
| | | REND.MÉDIO | 68 215 | 61 215 | 61 497 | -9.8 | 0.5 | - | - |
| ESPÍRITO SANTO | P | ÁREA I | 1 982 | 1 812 | 1 812 | -8.6 | - | 3.5 | 3.2 |
| | | ÁREA II | 1 982 | 1 812 | 1 812 | -8.6 | - | 3.5 | 3.2 |
| | | PRODUÇÃO | 132 127 | 120 345 | 120 345 | -8.9 | - | 4.0 | 3.6 |
| | | REND.MÉDIO | 66 663 | 66 416 | 66 416 | -0.4 | - | - | - |

TOMATE

| GRANDES REGIÕES E UNIDADES DA FEDERAÇÃO | SITUAÇÃO DA CULTURA | VARIÁVEL | SAFRA 2006 | S A F R A 2007 | | VARIÇÃO (%) | | PARTICIPAÇÃO (%) | |
|---|---------------------------|------------|------------|----------------|-----------|-------------|------|------------------|---------------|
| | | | | MÊS ANTERIOR | MÊS ATUAL | (1) | (2) | SAFRA 2006 | SAFRA 2007 |
| | | | | | | | | | |
| RIO DE JANEIRO | C | ÁREA I | 2 829 | 2 655 | 2 655 | -6.2 | - | 5.0 | 4.7 |
| | | ÁREA II | 2 829 | 2 543 | 2 543 | -10.1 | - | 5.0 | 4.5 |
| | | PRODUÇÃO | 212 631 | 195 065 | 195 065 | -8.3 | - | 6.5 | 5.8 |
| | | REND.MÉDIO | 75 161 | 76 707 | 76 707 | 2.1 | - | - | - |
| SÃO PAULO | C | ÁREA I | 11 340 | 11 340 | 11 340 | - | - | 19.9 | 20.0 |
| | | ÁREA II | 11 340 | 11 340 | 11 340 | - | - | 19.9 | 20.0 |
| | | PRODUÇÃO | 672 330 | 713 483 | 713 483 | 6.1 | - | 20.5 | 21.2 |
| | | REND.MÉDIO | 59 288 | 62 917 | 62 917 | 6.1 | - | - | - |
| SUL | C | ÁREA I | 8 204 | 9 291 | 9 260 | 12.9 | -0.3 | 14.4 | 16.3 |
| | | ÁREA II | 8 194 | 9 290 | 9 259 | 13.0 | -0.3 | 14.4 | 16.3 |
| | | PRODUÇÃO | 393 132 | 535 529 | 534 176 | 35.9 | -0.3 | 12.0 | 15.9 |
| | | REND.MÉDIO | 47 978 | 57 646 | 57 693 | 20.2 | 0.1 | - | - |
| PARANÁ | C | ÁREA I | 3 479 | 4 723 | 4 723 | 35.8 | - | 6.1 | 8.3 |
| | | ÁREA II | 3 479 | 4 723 | 4 723 | 35.8 | - | 6.1 | 8.3 |
| | | PRODUÇÃO | 180 014 | 310 418 | 310 418 | 72.4 | - | 5.5 | 9.2 |
| | | REND.MÉDIO | 51 743 | 65 725 | 65 725 | 27.0 | - | - | - |
| SANTA CATARINA | C | ÁREA I | 2 346 | 2 158 | 2 127 | -9.3 | -1.4 | 4.1 | 3.7 |
| | | ÁREA II | 2 346 | 2 158 | 2 127 | -9.3 | -1.4 | 4.1 | 3.8 |
| | | PRODUÇÃO | 113 425 | 120 132 | 118 779 | 4.7 | -1.1 | 3.5 | 3.5 |
| | | REND.MÉDIO | 48 348 | 55 668 | 55 843 | 15.5 | 0.3 | - | - |
| RIO GRANDE DO SUL ... | C | ÁREA I | 2 379 | 2 410 | 2 410 | 1.3 | - | 4.2 | 4.2 |
| | | ÁREA II | 2 369 | 2 409 | 2 409 | 1.7 | - | 4.2 | 4.3 |
| | | PRODUÇÃO | 99 693 | 104 979 | 104 979 | 5.3 | - | 3.0 | 3.1 |
| | | REND.MÉDIO | 42 082 | 43 578 | 43 578 | 3.6 | - | - | - |
| CENTRO-OESTE . | P | ÁREA I | 10 392 | 10 535 | 10 470 | 0.8 | -0.6 | 18.2 | 18.4 |
| | | ÁREA II | 10 392 | 10 535 | 10 470 | 0.8 | -0.6 | 18.3 | 18.5 |
| | | PRODUÇÃO | 784 133 | 790 538 | 835 041 | 6.5 | 5.6 | 24.0 | 24.8 |
| | | REND.MÉDIO | 75 455 | 75 039 | 79 756 | 5.7 | 6.3 | - | - |
| MATO GROSSO DO SUL .. | P | ÁREA I | 71 | 73 | 73 | 2.8 | - | 0.1 | 0.1 |
| | | ÁREA II | 71 | 73 | 73 | 2.8 | - | 0.1 | 0.1 |
| | | PRODUÇÃO | 3 644 | 3 967 | 3 967 | 8.9 | - | 0.1 | 0.1 |
| | | REND.MÉDIO | 51 324 | 54 342 | 54 342 | 5.9 | - | - | - |
| MATO GROSSO | P | ÁREA I | 143 | 187 | 187 | 30.8 | - | 0.3 | 0.3 |
| | | ÁREA II | 143 | 187 | 187 | 30.8 | - | 0.3 | 0.3 |
| | | PRODUÇÃO | 2 403 | 3 318 | 3 318 | 38.1 | - | 0.1 | 0.1 |
| | | REND.MÉDIO | 16 804 | 17 743 | 17 743 | 5.6 | - | - | - |
| GOIÁS | C | ÁREA I | 9 900 | 9 910 | 9 830 | -0.7 | -0.8 | 17.4 | 17.3 |
| | | ÁREA II | 9 900 | 9 910 | 9 830 | -0.7 | -0.8 | 17.4 | 17.3 |
| | | PRODUÇÃO | 759 620 | 757 920 | 802 128 | 5.6 | 5.8 | 23.2 | 23.8 |
| | | REND.MÉDIO | 76 729 | 76 480 | 81 600 | 6.3 | 6.7 | - | - |
| DISTRITO FEDERAL | P | ÁREA I | 278 | 365 | 380 | 36.7 | 4.1 | 0.5 | 0.7 |
| | | ÁREA II | 278 | 365 | 380 | 36.7 | 4.1 | 0.5 | 0.7 |
| | | PRODUÇÃO | 18 466 | 25 333 | 25 628 | 38.8 | 1.2 | 0.6 | 0.8 |
| | | REND.MÉDIO | 66 424 | 69 405 | 67 442 | 1.5 | -2.8 | - | - |

NOTAS - 1. SITUAÇÃO DA CULTURA: P (ÁREA I: PLANTADA; ÁREA II: A SER COLHIDA; PRODUÇÃO E RENDIMENTO MÉDIO ESPERADOS);
C (ÁREA I: PLANTADA; ÁREA II: COLHIDA; PRODUÇÃO E RENDIMENTO MÉDIO OBTIDOS).
A DIFERENÇA ENTRE AS ÁREAS I E II REFERE-SE À ÁREA PERDIDA.

2. ÁREA (ha), PRODUÇÃO (t) E RENDIMENTO MÉDIO (kg/ha).

PARA AS UNIDADES DA FEDERAÇÃO QUE, POR FORÇA DO CALENDÁRIO AGRÍCOLA, AINDA NÃO DISPÕEM DAS ESTIMATIVAS INICIAIS, OS DADOS CORRESPONDEM A UMA PROJEÇÃO OBTIDA A PARTIR DAS INFORMAÇÕES DE ANOS ANTERIORES.

(1) - VARIÇÃO EM RELAÇÃO AO ANO ANTERIOR. (2) - VARIÇÃO EM RELAÇÃO AO MÊS ANTERIOR.

FONTE: GRUPO DE COORDENAÇÃO DE ESTATÍSTICAS AGROPECUÁRIAS - GCEA/IBGE

TRIGO (em grão)

| GRANDES REGIÕES E UNIDADES DA FEDERAÇÃO | SITUAÇÃO DA CULTURA | VARIÁVEL | SAFRA 2006 | S A F R A 2007 | | VARIACÃO (%) | | PARTICIPACÃO (%) | |
|---|---------------------------|------------|------------|----------------|-----------|--------------|-------|------------------|---------------|
| | | | | MÊS ANTERIOR | MÊS ATUAL | (1) | (2) | SAFRA 2006 | SAFRA 2007 |
| | | | | | | | | | |
| TOTAL | P | ÁREA I | 1 769 585 | 1 825 178 | 1 820 208 | 2.9 | -0.3 | 100.0 | 100.0 |
| | | ÁREA II | 1 558 241 | 1 824 999 | 1 817 882 | 16.7 | -0.4 | 100.0 | 100.0 |
| | | PRODUÇÃO | 2 481 831 | 3 953 223 | 3 998 072 | 61.1 | 1.1 | 100.0 | 100.0 |
| | | REND.MÉDIO | 1 593 | 2 166 | 2 199 | 38.0 | 1.5 | - | - |
| SUDESTE | P | ÁREA I | 61 764 | 55 622 | 56 372 | -8.7 | 1.3 | 3.5 | 3.1 |
| | | ÁREA II | 61 764 | 55 622 | 56 372 | -8.7 | 1.3 | 4.0 | 3.1 |
| | | PRODUÇÃO | 161 025 | 149 125 | 153 255 | -4.8 | 2.8 | 6.5 | 3.8 |
| | | REND.MÉDIO | 2 607 | 2 681 | 2 719 | 4.3 | 1.4 | - | - |
| MINAS GERAIS | P | ÁREA I | 12 864 | 11 552 | 12 302 | -4.4 | 6.5 | 0.7 | 0.7 |
| | | ÁREA II | 12 864 | 11 552 | 12 302 | -4.4 | 6.5 | 0.8 | 0.7 |
| | | PRODUÇÃO | 58 335 | 50 408 | 54 538 | -6.5 | 8.2 | 2.4 | 1.4 |
| | | REND.MÉDIO | 4 535 | 4 364 | 4 433 | -2.2 | 1.6 | - | - |
| SÃO PAULO | C | ÁREA I | 48 900 | 44 070 | 44 070 | -9.9 | - | 2.8 | 2.4 |
| | | ÁREA II | 48 900 | 44 070 | 44 070 | -9.9 | - | 3.1 | 2.4 |
| | | PRODUÇÃO | 102 690 | 98 717 | 98 717 | -3.9 | - | 4.1 | 2.5 |
| | | REND.MÉDIO | 2 100 | 2 240 | 2 240 | 6.7 | - | - | - |
| SUL | P | ÁREA I | 1 646 650 | 1 727 390 | 1 721 560 | 4.5 | -0.3 | 93.1 | 94.6 |
| | | ÁREA II | 1 436 224 | 1 727 280 | 1 719 303 | 19.7 | -0.5 | 92.2 | 94.6 |
| | | PRODUÇÃO | 2 211 105 | 3 721 069 | 3 756 898 | 69.9 | 1.0 | 89.1 | 94.0 |
| | | REND.MÉDIO | 1 540 | 2 154 | 2 185 | 41.9 | 1.4 | - | - |
| PARANÁ | P | ÁREA I | 885 163 | 820 948 | 819 512 | -7.4 | -0.2 | 50.0 | 45.0 |
| | | ÁREA II | 767 566 | 820 948 | 819 512 | 6.8 | -0.2 | 49.3 | 45.1 |
| | | PRODUÇÃO | 1 236 294 | 1 863 716 | 1 846 803 | 49.4 | -0.9 | 49.8 | 46.2 |
| | | REND.MÉDIO | 1 611 | 2 270 | 2 254 | 39.9 | -0.7 | - | - |
| SANTA CATARINA | C | ÁREA I | 62 001 | 69 900 | 62 006 | 0.0 | -11.3 | 3.5 | 3.4 |
| | | ÁREA II | 61 354 | 69 900 | 61 359 | 0.0 | -12.2 | 3.9 | 3.4 |
| | | PRODUÇÃO | 151 699 | 167 760 | 151 002 | -0.5 | -10.0 | 6.1 | 3.8 |
| | | REND.MÉDIO | 2 473 | 2 400 | 2 461 | -0.5 | 2.5 | - | - |
| RIO GRANDE DO SUL ... | P | ÁREA I | 699 486 | 836 542 | 840 042 | 20.1 | 0.4 | 39.5 | 46.2 |
| | | ÁREA II | 607 304 | 836 432 | 838 432 | 38.1 | 0.2 | 39.0 | 46.1 |
| | | PRODUÇÃO | 823 112 | 1 689 593 | 1 759 093 | 113.7 | 4.1 | 33.2 | 44.0 |
| | | REND.MÉDIO | 1 355 | 2 020 | 2 098 | 54.8 | 3.9 | - | - |
| CENTRO-OESTE . | C | ÁREA I | 61 171 | 42 166 | 42 276 | -30.9 | 0.3 | 3.5 | 2.3 |
| | | ÁREA II | 60 253 | 42 097 | 42 207 | -30.0 | 0.3 | 3.9 | 2.3 |
| | | PRODUÇÃO | 109 701 | 83 029 | 87 919 | -19.9 | 5.9 | 4.4 | 2.2 |
| | | REND.MÉDIO | 1 821 | 1 972 | 2 083 | 14.4 | 5.6 | - | - |
| MATO GROSSO DO SUL .. | C | ÁREA I | 50 410 | 31 786 | 31 786 | -36.9 | - | 2.8 | 1.7 |
| | | ÁREA II | 49 492 | 31 717 | 31 717 | -35.9 | - | 3.2 | 1.7 |
| | | PRODUÇÃO | 61 783 | 39 980 | 39 980 | -35.3 | - | 2.5 | 1.0 |
| | | REND.MÉDIO | 1 248 | 1 261 | 1 261 | 1.0 | - | - | - |
| GOIÁS | C | ÁREA I | 10 761 | 10 380 | 10 490 | -2.5 | 1.1 | 0.6 | 0.6 |
| | | ÁREA II | 10 761 | 10 380 | 10 490 | -2.5 | 1.1 | 0.7 | 0.6 |
| | | PRODUÇÃO | 47 918 | 43 049 | 47 939 | 0.0 | 11.4 | 1.9 | 1.2 |
| | | REND.MÉDIO | 4 453 | 4 147 | 4 570 | 2.6 | 10.2 | - | - |

NOTAS - 1. SITUAÇÃO DA CULTURA: P (ÁREA I: PLANTADA; ÁREA II: A SER COLHIDA; PRODUÇÃO E RENDIMENTO MÉDIO ESPERADOS);
C (ÁREA I: PLANTADA; ÁREA II: COLHIDA; PRODUÇÃO E RENDIMENTO MÉDIO OBTIDOS).
A DIFERENÇA ENTRE AS ÁREAS I E II REFERE-SE À ÁREA PERDIDA.

2. ÁREA (ha), PRODUÇÃO (t) E RENDIMENTO MÉDIO (kg/ha).

PARA AS UNIDADES DA FEDERAÇÃO QUE, POR FORÇA DO CALENDÁRIO AGRÍCOLA, AINDA NÃO DISPÕEM DAS ESTIMATIVAS INICIAIS, OS DADOS CORRESPONDEM A UMA PROJEÇÃO OBTIDA A PARTIR DAS INFORMAÇÕES DE ANOS ANTERIORES.

(1) - VARIACÃO EM RELAÇÃO AO ANO ANTERIOR. (2) - VARIACÃO EM RELAÇÃO AO MÊS ANTERIOR.

FONTE: GRUPO DE COORDENAÇÃO DE ESTATÍSTICAS AGROPECUÁRIAS - GCEA/IBGE

TRITICALE (em grão)

| GRANDES REGIÕES E UNIDADES DA FEDERAÇÃO | SITUAÇÃO DA CULTURA | VARIÁVEL | SAFRA 2006 | S A F R A 2007 | | VARIÇÃO (%) | | PARTICIPAÇÃO (%) | |
|---|---------------------------|------------|------------|----------------|-----------|-------------|-------|------------------|---------------|
| | | | | MÊS ANTERIOR | MÊS ATUAL | (1) | (2) | SAFRA 2006 | SAFRA 2007 |
| TOTAL | P | ÁREA I | 104 928 | 92 798 | 91 200 | -13.1 | -1.7 | 100.0 | 100.0 |
| | | ÁREA II | 99 088 | 92 797 | 90 959 | -8.2 | -2.0 | 100.0 | 100.0 |
| | | PRODUÇÃO | 207 098 | 212 741 | 210 860 | 1.8 | -0.9 | 100.0 | 100.0 |
| | | REND.MÉDIO | 2 090 | 2 293 | 2 318 | 10.9 | 1.1 | - | - |
| SUDESTE | C | ÁREA I | 24 900 | 24 900 | 24 900 | - | - | 23.7 | 27.3 |
| | | ÁREA II | 24 900 | 24 900 | 24 900 | - | - | 25.1 | 27.4 |
| | | PRODUÇÃO | 71 200 | 65 495 | 65 495 | -8.0 | - | 34.4 | 31.1 |
| | | REND.MÉDIO | 2 859 | 2 630 | 2 630 | -8.0 | - | - | - |
| SÃO PAULO | C | ÁREA I | 24 900 | 24 900 | 24 900 | - | - | 23.7 | 27.3 |
| | | ÁREA II | 24 900 | 24 900 | 24 900 | - | - | 25.1 | 27.4 |
| | | PRODUÇÃO | 71 200 | 65 495 | 65 495 | -8.0 | - | 34.4 | 31.1 |
| | | REND.MÉDIO | 2 859 | 2 630 | 2 630 | -8.0 | - | - | - |
| SUL | P | ÁREA I | 80 028 | 67 898 | 66 300 | -17.2 | -2.4 | 76.3 | 72.7 |
| | | ÁREA II | 74 188 | 67 897 | 66 059 | -11.0 | -2.7 | 74.9 | 72.6 |
| | | PRODUÇÃO | 135 898 | 147 246 | 145 365 | 7.0 | -1.3 | 65.6 | 68.9 |
| | | REND.MÉDIO | 1 832 | 2 169 | 2 201 | 20.1 | 1.5 | - | - |
| PARANÁ | P | ÁREA I | 64 706 | 52 280 | 52 280 | -19.2 | - | 61.7 | 57.3 |
| | | ÁREA II | 60 676 | 52 280 | 52 280 | -13.8 | - | 61.2 | 57.5 |
| | | PRODUÇÃO | 116 436 | 118 934 | 118 934 | 2.1 | - | 56.2 | 56.4 |
| | | REND.MÉDIO | 1 919 | 2 275 | 2 275 | 18.6 | - | - | - |
| SANTA CATARINA | C | ÁREA I | 6 152 | 7 750 | 6 152 | - | -20.6 | 5.9 | 6.7 |
| | | ÁREA II | 5 912 | 7 750 | 5 912 | - | -23.7 | 6.0 | 6.5 |
| | | PRODUÇÃO | 14 058 | 15 939 | 14 058 | - | -11.8 | 6.8 | 6.7 |
| | | REND.MÉDIO | 2 378 | 2 057 | 2 378 | - | 15.6 | - | - |
| RIO GRANDE DO SUL ... | P | ÁREA I | 9 170 | 7 868 | 7 868 | -14.2 | - | 8.7 | 8.6 |
| | | ÁREA II | 7 600 | 7 867 | 7 867 | 3.5 | - | 7.7 | 8.6 |
| | | PRODUÇÃO | 5 404 | 12 373 | 12 373 | 129.0 | - | 2.6 | 5.9 |
| | | REND.MÉDIO | 711 | 1 573 | 1 573 | 121.2 | - | - | - |

NOTAS - 1. SITUAÇÃO DA CULTURA: P (ÁREA I: PLANTADA; ÁREA II: A SER COLHIDA; PRODUÇÃO E RENDIMENTO MÉDIO ESPERADOS);
C (ÁREA I: PLANTADA; ÁREA II: COLHIDA; PRODUÇÃO E RENDIMENTO MÉDIO OBTIDOS).
A DIFERENÇA ENTRE AS ÁREAS I E II REFERE-SE À ÁREA PERDIDA.

2. ÁREA (ha), PRODUÇÃO (t) E RENDIMENTO MÉDIO (kg/ha).

PARA AS UNIDADES DA FEDERAÇÃO QUE, POR FORÇA DO CALENDÁRIO AGRÍCOLA, AINDA NÃO DISPÕEM DAS ESTIMATIVAS INICIAIS, OS DADOS CORRESPONDEM A UMA PROJEÇÃO OBTIDA A PARTIR DAS INFORMAÇÕES DE ANOS ANTERIORES.

(1) - VARIÇÃO EM RELAÇÃO AO ANO ANTERIOR. (2) - VARIÇÃO EM RELAÇÃO AO MÊS ANTERIOR.

FONTE: GRUPO DE COORDENAÇÃO DE ESTATÍSTICAS AGROPECUÁRIAS - GCEA/IBGE

UVA

| GRANDES REGIÕES E UNIDADES DA FEDERAÇÃO | SITUAÇÃO DA CULTURA | VARIÁVEL | SAFRA 2006 | S A F R A 2007 | | VARIACÃO (%) | | PARTICIPAÇÃO (%) | |
|---|---------------------------|------------|------------|----------------|-----------|--------------|------|------------------|---------------|
| | | | | MÊS ANTERIOR | MÊS ATUAL | (1) | (2) | SAFRA 2006 | SAFRA 2007 |
| | | | | | | | | | |
| TOTAL | P | ÁREA I | 87 550 | 89 018 | 89 062 | 1.7 | 0.0 | 100.0 | 100.0 |
| | | ÁREA II | 73 988 | 76 382 | 76 426 | 3.3 | 0.1 | 100.0 | 100.0 |
| | | PRODUÇÃO | 1 220 187 | 1 341 374 | 1 341 806 | 10.0 | 0.0 | 100.0 | 100.0 |
| | | REND.MÉDIO | 16 492 | 17 561 | 17 557 | 6.5 | -0.0 | - | - |
| NORDESTE | P | ÁREA I | 9 621 | 10 322 | 10 322 | 7.3 | - | 11.0 | 11.6 |
| | | ÁREA II | 8 211 | 9 176 | 9 176 | 11.8 | - | 11.1 | 12.0 |
| | | PRODUÇÃO | 245 521 | 277 339 | 277 339 | 13.0 | - | 20.1 | 20.7 |
| | | REND.MÉDIO | 29 901 | 30 224 | 30 224 | 1.1 | - | - | - |
| PERNAMBUCO | P | ÁREA I | 6 471 | 6 251 | 6 251 | -3.4 | - | 7.4 | 7.0 |
| | | ÁREA II | 5 111 | 5 111 | 5 111 | - | - | 6.9 | 6.7 |
| | | PRODUÇÃO | 155 783 | 156 685 | 156 685 | 0.6 | - | 12.8 | 11.7 |
| | | REND.MÉDIO | 30 480 | 30 656 | 30 656 | 0.6 | - | - | - |
| BAHIA | P | ÁREA I | 3 150 | 4 071 | 4 071 | 29.2 | - | 3.6 | 4.6 |
| | | ÁREA II | 3 100 | 4 065 | 4 065 | 31.1 | - | 4.2 | 5.3 |
| | | PRODUÇÃO | 89 738 | 120 654 | 120 654 | 34.5 | - | 7.4 | 9.0 |
| | | REND.MÉDIO | 28 948 | 29 681 | 29 681 | 2.5 | - | - | - |
| SUDESTE | P | ÁREA I | 19 702 | 19 652 | 19 652 | -0.3 | - | 22.5 | 22.1 |
| | | ÁREA II | 11 306 | 11 255 | 11 255 | -0.5 | - | 15.3 | 14.7 |
| | | PRODUÇÃO | 207 675 | 205 505 | 205 505 | -1.0 | - | 17.0 | 15.3 |
| | | REND.MÉDIO | 18 369 | 18 259 | 18 259 | -0.6 | - | - | - |
| MINAS GERAIS | P | ÁREA I | 930 | 880 | 880 | -5.4 | - | 1.1 | 1.0 |
| | | ÁREA II | 892 | 841 | 841 | -5.7 | - | 1.2 | 1.1 |
| | | PRODUÇÃO | 12 318 | 12 482 | 12 482 | 1.3 | - | 1.0 | 0.9 |
| | | REND.MÉDIO | 13 809 | 14 842 | 14 842 | 7.5 | - | - | - |
| SÃO PAULO | C | ÁREA I | 18 772 | 18 772 | 18 772 | - | - | 21.4 | 21.1 |
| | | ÁREA II | 10 414 | 10 414 | 10 414 | - | - | 14.1 | 13.6 |
| | | PRODUÇÃO | 195 357 | 193 023 | 193 023 | -1.2 | - | 16.0 | 14.4 |
| | | REND.MÉDIO | 18 759 | 18 535 | 18 535 | -1.2 | - | - | - |
| SUL | C | ÁREA I | 58 227 | 59 044 | 59 088 | 1.5 | 0.1 | 66.5 | 66.3 |
| | | ÁREA II | 54 471 | 55 951 | 55 995 | 2.8 | 0.1 | 73.6 | 73.3 |
| | | PRODUÇÃO | 766 991 | 858 530 | 858 962 | 12.0 | 0.1 | 62.9 | 64.0 |
| | | REND.MÉDIO | 14 081 | 15 344 | 15 340 | 8.9 | -0.0 | - | - |
| PARANÁ | C | ÁREA I | 5 657 | 5 700 | 5 700 | 0.8 | - | 6.5 | 6.4 |
| | | ÁREA II | 5 657 | 5 700 | 5 700 | 0.8 | - | 7.6 | 7.5 |
| | | PRODUÇÃO | 95 357 | 99 180 | 99 180 | 4.0 | - | 7.8 | 7.4 |
| | | REND.MÉDIO | 16 856 | 17 400 | 17 400 | 3.2 | - | - | - |
| SANTA CATARINA | C | ÁREA I | 4 986 | 4 870 | 4 914 | -1.4 | 0.9 | 5.7 | 5.5 |
| | | ÁREA II | 4 516 | 4 870 | 4 914 | 8.8 | 0.9 | 6.1 | 6.4 |
| | | PRODUÇÃO | 47 787 | 54 122 | 54 554 | 14.2 | 0.8 | 3.9 | 4.1 |
| | | REND.MÉDIO | 10 582 | 11 113 | 11 102 | 4.9 | -0.1 | - | - |
| RIO GRANDE DO SUL ... | C | ÁREA I | 47 584 | 48 474 | 48 474 | 1.9 | - | 54.4 | 54.4 |
| | | ÁREA II | 44 298 | 45 381 | 45 381 | 2.4 | - | 59.9 | 59.4 |
| | | PRODUÇÃO | 623 847 | 705 228 | 705 228 | 13.0 | - | 51.1 | 52.6 |
| | | REND.MÉDIO | 14 083 | 15 540 | 15 540 | 10.3 | - | - | - |

NOTAS - 1. SITUAÇÃO DA CULTURA: P (ÁREA I: ÁREA TOTAL PLANTADA, ÁREA II: A SER COLHIDA; PRODUÇÃO E RENDIMENTO MÉDIO ESPERADOS); C (ÁREA I: ÁREA TOTAL PLANTADA, ÁREA II: COLHIDA; PRODUÇÃO E RENDIMENTO MÉDIO OBTIDOS).

2. ÁREA (ha), PRODUÇÃO (t) E RENDIMENTO MÉDIO (kg/ha).

PARA AS UNIDADES DA FEDERAÇÃO QUE, POR FORÇA DO CALENDÁRIO AGRÍCOLA, AINDA NÃO DISPÕEM DAS ESTIMATIVAS INICIAIS, OS DADOS CORRESPONDEM A UMA PROJEÇÃO OBTIDA A PARTIR DAS INFORMAÇÕES DE ANOS ANTERIORES.

(1) - VARIACÃO EM RELAÇÃO AO ANO ANTERIOR. (2) - VARIACÃO EM RELAÇÃO AO MÊS ANTERIOR.

FONTE: GRUPO DE COORDENAÇÃO DE ESTATÍSTICAS AGROPECUÁRIAS - GCEA/IBGE

Supervisores Estaduais de Pesquisas Agropecuárias

| UF | SUPERVISOR / e-mail | ENDEREÇO | TELEFONE (S) |
|----|--|--|--|
| RO | DEVALCIR MOREIRA DOS SANTOS demosa@ibge.gov.br | Av. Duque de Caxias nº1223 CEP 78900-040, Porto Velho | (69) 3221-3077 Fax 3223-1738 |
| AC | ALCIDES GADELHA DA SILVA gadelha@ibge.gov.br | Av. Benjamin Constant nº506 CEP 69900-160, Rio Branco | (68) 3224-1540/1382/1490 |
| AM | MARIA DE FÁTIMA SANTOS SILVA fatima@ibge.gov.br | Rua Quintino Bocaiúva 122/12ºand. Centro, CEP 69005-110, Manaus | (92) 3633-9317/3017/2433 Ramal 1536 |
| RR | FRANCISCO CARLOS ALBERTO DA SILVA fca@ibge.gov.br | Av. Getúlio Vargas, 5795 - Centro CEP 69301-031, Boa Vista | (95)3623-9399 |
| PA | JOSÉ NAZARENO DE AZEVEDO joseazevedo@ibge.gov.br | Av Serzedelo Correa, 331 - Nazaré, CEP 66025-240,Belém | (91) 3202-5620/5621 Fax 3202-5632 |
| AP | RAUL TABAJARA LIMA E SILVA tabajara@ibge.gov.br | Av.Antônio Coelho de Carvalho,511 Centro, CEP 68900-120, Macapá | (96)3223-2696 |
| TO | GERALDO NORONHA JUNQUEIRA FILHO gjunq@ibge.gov.br | 104 Sul Rua SE-5 lotes 5 e 7 CEP 77020-018, Palmas | (63)3215-1907 r 212 Fax 3215-1907 r 219 |
| MA | Dimitri Castelo Branco Santos dimitri.santos@ibge.gov.br | Rua Joaquim Tavora 49 - 3º and CEP 65010-410, São Luís | (98) 2106-6012 / 3222-4036 |
| PI | PEDRO ANDRADE DE OLIVEIRA pedroandrade@ibge.gov.br | Rua Simplicio Mendes 436/N - Centro, CEP 64000-110, Teresina | (86) 2106 4166 / Fax 2106-4162 |
| CE | FRANCISCO OTÁVIO CUNHA PIRES ocp@ibge.gov.br | Av 13 de Maio 2901 - Benfica CEP 60040-531, Fortaleza | (85) 3464-5375/5376 Fax 3464-5369 |
| RN | TARCISIO ALBERTO LOPES SOARES tarcisiosoares@ibge.gov.br | Pça Pedro Velho 161 CEP 59020-400, Natal | (84) 3203-6166/-6192 Fax 3211-2864 |
| PB | JOSÉ RINALDO DE SOUZA joserinaldo@ibge.gov.br | Rua Irineu Pinto 94 - Centro CEP 58010-100, João Pessoa | (83) 2106-6635/6600 Fax 2106-6612 |
| PE | MARCIO ALEKSSANDER GRANZOTTO KUNTZE marciokuntze@ibge.gov.br | Pça Min.João Gonçalves de Souza s/n 4ºAla Sul,CEP 50670-900,Recife | (81)3272-4050/4051 Fax 3272-4059 3270-4062 |
| AL | HÉLIO AUGUSTO FONSECA PEREIRA heliopereira@ibge.gov.br | Pça dos Palmares s/n ,Ed.Palmares Ministério da Saúde 4º and CEP 57020-150, Maceió | (82) 2123-4257 Fax 3326-1754 2123-4255 |
| SE | JOÃO JOSÉ DE SANTANA jsantana@ibge.gov.br | Rua Riachuelo 1017, CEP 49015-160, Aracaju | (79)3211-8979/5197/0634 Fax 3214- 0198 |
| BA | PAULO AUGUSTO JATOBA paulojatoba@ibge.gov.br | Av Marechal Castelo Branco nº750/ 1ºand , Vale de Nazaré, CEP 40046- 900,Salvador | (71)2105-8630 |
| MG | ABIESER KNAIP HORST ahorst@ibge.gov.br | Rua Oliveira 523, 4 and ,sala s/n Cruzeiro CEP 30310-150,Belo Horizonte | (31) 2105-2470/2471/2105/2473 |
| ES | SILVANA MARIA PAES C. PIGATO silvanapigato@ibge.gov.br | Av.N.Sra dos Navegantes,675/9º Ens.do Suá ,CEP 29056-900,Vitória | (27) 3325-4046/4052 3324-4016/ 4017 r 103/128 |
| RJ | JOSÉ CÂNDIDO ALMEIDA RODRIGUES jcandido@ibge.gov.br | Av Beira Mar 436 5º and, Castelo, CEP 20021-060,Rio de Janeiro | (21) 2142-4837 |
| SP | MITSUO ITO mitsuo@ibge.gov.br | Rua Urussuí 93/9ºand., Itaim Bibi CEP 04542-050, São Paulo | (11)2105-8216 |
| PR | JORGE MRYCZKA joc@ibge.gov.br | Rua Carlos de Carvalho 75 Conj.22 CEP 80410-180, Curitiba | (41)3595-4444 |
| SC | CARLOS ROBERTO RONCATTO FILHO carlosroncatto@ibge.gov.br | Rua Tenente Silveira, 94/11ºandar CEP 88010-300, Florianópolis | (48) 3212-3225 Fax 3212-3205 |
| RS | CLAUDIO FRANCO SANT'ANNA cfr@ibge.gov.br | Rua Augusto de Carvalho 1.205/4º and.CEP 90010-390,Porto Alegre | (51) 3284-5150/5152 Fax 3284-5143 |
| MS | JOSÉ APARECIDO DE L. ALBUQUERQUE ajose@ibge.gov.br | Rua Barão do Rio Branco 1.431 CEP 79002-174, Campo Grande | (67) 3320-4200 |
| MT | FERNANDO MARQUES DE FIGUEIREDO fmarques@ibge.gov.br | Av Ten Cel Duarte 407/1º andar CEP 78005-750, Cuiabá | (65) 3623-7121 r 14 - 3623-7225 / 7414 - FAX (65) 3623-7316 |
| GO | EMIVAL LUDOVINO DE SANTANA esantana@ibge.gov.br | Av. 85, 759 Setor Sul CEP 74605-020, Goiânia | (62) 3213-3589 Fax 3229-0489 |
| DF | MARIA DOS REIS R. PINHEIRO mrpinheiro@ibge.gov.br | SCRS 509 - Bloco A - Lojas 1/5 CEP 70360-510, Brasília | (61) 3319-2138 |

CEPAGRO

COMISSÃO ESPECIAL DE PLANEJAMENTO, CONTROLE E AVALIAÇÃO DAS ESTATÍSTICAS AGROPECUÁRIAS

PRESIDENTE DA CEPAGRO

Wasmália Socorro Barata Bivar

REPRESENTANTES DO IBGE

Flavio Pinto Bolliger
Neuton Alves Rocha
Julio Cesar Perruso

SUPLENTES

Luís Celso Guimarães Lins
Paulo Renato Monassa Corrêa
Antônio Carlos Simões Florido

REPRESENTANTES DO MAPA

Regis Norberto da Cunha Alimandro
Sílvio Isopo Porto
Eledon Pereira de Oliveira

SUPLENTES

Sílvio Farnese
Antônio Sérgio Ribeiro Camelo
Airton Camargo Pacheco e Silva

SECRETÁRIO

Mauro André Ratzsch de Andreazzi

LEVANTAMENTO SISTEMÁTICO DA PRODUÇÃO AGRÍCOLA

PESQUISA MENSAL DE PREVISÃO E ACOMPANHAMENTO DE SAFRAS AGRÍCOLAS

Apresenta estimativas de área, produção e rendimento médio, desde a fase de intenção de plantio até o final da colheita de cada cultura investigada, resultados retrospectivos e a participação relativa dos estados informantes na produção nacional. São apresentados, também, comentários sobre a incidência de pragas e moléstias e sobre fatores climáticos e econômicos que influenciam a produção agrícola. Os resultados e os comentários são divulgados para Brasil, grande região e unidade da federação.

Os dados estão disponíveis, também, na INTERNET, através do endereço www.ibge.gov.br, no sistema SIDRA.

Outras informações sobre a pesquisa podem ser obtidas na publicação “Pesquisas Agropecuárias”, da série Relatórios Metodológicos.

Algumas publicações do IBGE sobre produção agrícola:

Produção Agrícola Municipal

Censo Agropecuário

Pesquisa de Estoques

Indicadores IBGE