

LSPA

LEVANTAMENTO O SISTEMÁTICO DA PRODUÇÃO AGRÍCOLA

PESQUISA MENSAL DE PREVISÃO E ACOMPANHAMENTO
DAS SAFRAS AGRÍCOLAS NO ANO CIVIL

Maio 2007

Presidente da República
Luiz Inácio Lula da Silva
Ministro do Planejamento, Orçamento e Gestão
Paulo Bernardo Silva

**INSTITUTO BRASILEIRO
DE GEOGRAFIA E
ESTATÍSTICA - IBGE**

Presidente
Eduardo Pereira Nunes

Diretor Executivo
Sérgio da Costa Côrtes

ÓRGÃOS ESPECÍFICOS SINGULARES

Diretoria de Pesquisas
Wasmália Socorro Barata Bivar

Diretoria de Geociências
Guido Gelli

Diretoria de Informática
Luiz Fernando Pinto Mariano

Centro de Documentação e Disseminação de Informações
David Wu Tai

Escola Nacional de Ciências Estatísticas
Sérgio da Costa Côrtes (interino)

UNIDADE RESPONSÁVEL

Diretoria de Pesquisas
Coordenação de Agropecuária
Flavio Pinto Bolliger

MINISTÉRIO DO PLANEJAMENTO, ORÇAMENTO E GESTÃO
INSTITUTO BRASILEIRO DE GEOGRAFIA E ESTATÍSTICA - IBGE
DIRETORIA DE PESQUISAS
COORDENAÇÃO DE AGROPECUÁRIA

LEVANTAMENTO SISTEMÁTICO DA PRODUÇÃO AGRÍCOLA

**Pesquisa Mensal de Previsão
e Acompanhamento
das Safras Agrícolas
no Ano Civil**

INSTITUTO BRASILEIRO DE GEOGRAFIA E ESTATÍSTICA - IBGE
Av. Franklin Roosevelt, 166 - Centro
20021 - Rio de Janeiro, RJ - Brasil

ISSN 0103-443X

© IBGE

COORDENAÇÃO DE AGROPECUÁRIA
Flavio Pinto Bolliger

GERÊNCIA DE AGRICULTURA - GEAGRI

GERENTE

Neuton Alves Rocha

EQUIPE

Herberto da Costa Araújo
Márcia Mota Passos
Mário Antônio de Souza
Mauro André Ratzsch de Andreazzi
Paulo Renato Monassa Corrêa
Roberto Verone Ferry
Thereza Christina Villela Branco
Vitor Longo da Silva Filho
Wagner Lopes Soares

Levantamento Sistemático da produção Agrícola: pesquisa mensal de previsão e acompanhamento das safras agrícolas no ano civil / Fundação Instituto Brasileiro de Geografia e Estatística. - Jan. 1975-jul. 1989; v.1, n.1 (ago. 1989) - Rio de Janeiro: IBGE. 1975.

Mensal.

Suplemento: Levantamento sistemático da produção agrícola: prognóstico da produção agrícola ... na Região Centro-Sul e em Rondônia - anual de 1976-1981, 3 números por ano de 1982 em diante.

De jan. 1975-jul. 1989 - circulação limitada.

Inclui relatório mensal de ocorrências.

ISSN 0103-443X

1 - Produção agrícola - Brasil - Estatísticas. 2. Produtos agrícolas - Brasil - Estatísticas. I. IBGE. II. Título: Levantamento Sistemático da Produção Agrícola: prognóstico preliminar da produção agrícola ... no Centro-Sul e em Rondônia.

IBGE CDDI - Dep. De Documentação e Biblioteca
31:338.43(81)
RJ-IBGE/89-19
31:633/635(81)

CDU

ver.

APRESENTAÇÃO

A Coordenação de Agropecuária (**COAGRO**) do Instituto Brasileiro de Geografia e Estatística (**IBGE**) divulga as estimativas das safras agrícolas para o ano de 2007, com situação no mês de maio.

As informações são obtidas pelo Levantamento Sistemático da Produção Agrícola, pesquisa mensal de previsão e acompanhamento das safras dos principais produtos agrícolas, por intermédio das Comissões Municipais e/ou Regionais. São consolidadas, em nível estadual, pelos Grupos de Coordenação de Estatísticas Agropecuárias e posteriormente, avaliadas, em nível nacional, pela Comissão Especial de Planejamento, Controle e Avaliação das Estatísticas Agropecuárias (**CEPAGRO**) constituída por representantes do **IBGE** e do Ministério da Agricultura Pecuária e Abastecimento (**MAPA**).

Apresentam-se os "Comentários sobre o Desempenho das Lavouras", onde são retratados os principais aspectos conjunturais para os mais importantes produtos do país. Em seguida, são apresentadas as tabelas com estimativas em nível nacional, e para cada um dos produtos, tabelas em nível de Unidade da Federação.

Rio de Janeiro, junho de 2007

SUMÁRIO

APRESENTAÇÃO	I
COMENTÁRIOS SOBRE O DESEMPENHO DAS LAVOURAS	V
• Área, produção e rendimento médio - confronto das estimativas mensais abril/maio - safra 2007 - Brasil.....	XXI
• Área, produção e rendimento médio - confronto da safra de 2006 e das estimativas para a safra 2007 - Brasil	XXII
• Área de cereais, leguminosas e oleaginosas - comparação entre as safras de 2006 e 2007 - Brasil e Grandes Regiões	XXIII
• Produção de cereais, leguminosas e oleaginosas - comparação entre as safras de 2006 e 2007 - Brasil e Grandes Regiões	XXIV
• Área e produção de cereais, leguminosas e oleaginosas - Brasil e Unidades da Federação - Safra 2007	XXV
TABELAS DE RESULTADOS	
• Comparativos entre as safras de 2006 e 2007 Área, Produção e Rendimento Médio do conjunto de Unidades da Federação com informações disponíveis, segundo os produtos agrícolas	1
• Comparativos entre as informações mensais Área, Produção e Rendimento Médio do conjunto de Unidades da Federação com informações disponíveis, segundo os produtos agrícolas	2
• Decênio 1997-2006	
Área plantada	3
Área colhida	4
Produção obtida	5
Rendimento médio obtido.....	6
• Produtos	
Abacaxi	7
Algodão arbóreo (em caroço)	9
Algodão herbáceo (em caroço)	10
Alho	12
Amendoim (em casca) 1ª safra	14
Amendoim (em casca) 2ª safra	15
Arroz (em casca)	16
Aveia (em grão) 19
Banana	20
Batata-inglesa 1ª safra	23

Batata-inglesa 2 ^a safra	24
Batata-inglesa 3 ^a safra	26
Cacau (em amêndoa)	27
Café (em grão)	28
Cana-de-açúcar	30
Castanha-de-caju	32
Cebola	33
Centeio (em grão).....	34
Cevada (em grão)	35
Coco-da-baía	36
Feijão (em grão) 1 ^a safra	38
Feijão (em grão) 2 ^a safra	40
Feijão (em grão) 3 ^a safra	43
Fumo (em folha)	44
Girassol (em grão)	45
Guaraná	46
Juta (fibra)	47
Laranja	48
Maçã.....	51
Malva (fibra)	52
Mamona (em baga).....	53
Mandioca	54
Milho (em grão) 1 ^a safra	57
Milho (em grão) 2 ^a safra	60
Pimenta-do-reino	61
Sisal (fibra)	62
Soja (em grão)	63
Sorgo (em grão)	65
Tomate	67
Trigo (em grão)	69
Triticale (em grão)	70
Uva	71

**COMENTÁRIOS SOBRE O
DESEMPENHO DAS LAVOURAS**

1 – Produção Agrícola 2007 – estimativa de maio em relação a abril

No Levantamento Sistemático da Produção Agrícola de maio, destacam-se as variações nas estimativas de produção, comparativamente ao mês de abril, de quatro produtos: café em grão (+2,3%), milho em grão 2ª safra (+7,5%), soja em grão (+2,3%) e trigo em grão (+6,6%).

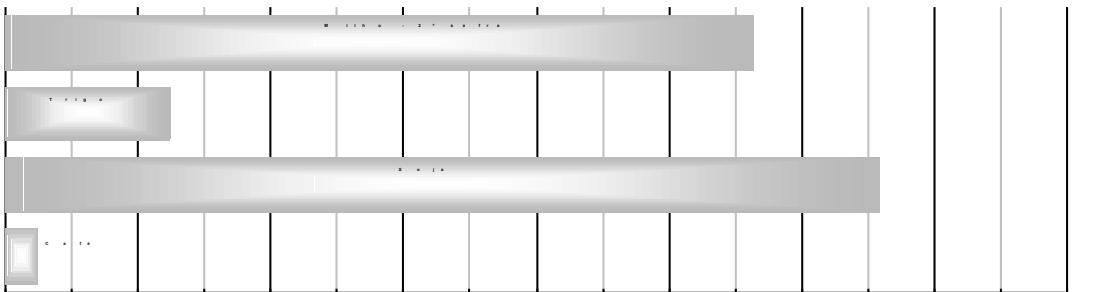
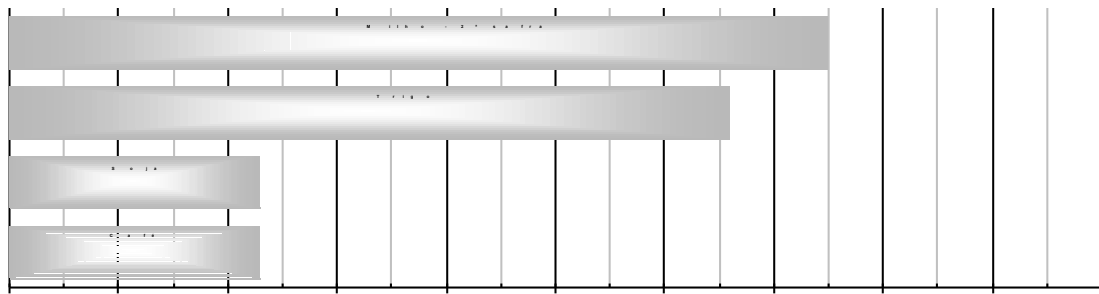

Em decorrência de nova informação do estado do Espírito Santo, a estimativa nacional de café para este mês, indica um acréscimo de 2,3%, em relação à informação de abril, situando-se em 2,2 milhões de toneladas de café em grão. Transformando-se para sacas de 60 kg, a estimativa de produção de café para 2007 encontra-se no patamar de 37,4 milhões de sacas. No Espírito Santo, em face das boas condições climáticas verificadas nos principais pólos cafeeiros, o índice de produtividade foi reavaliado para 1185 kg/ha, ante os 1086 kg/ha informados no mês precedente. Com isso a produção esperada passou de 577 mil toneladas para 627 mil toneladas, evidenciando uma expansão de 8,7% nessa informação de maio. Em sacas a produção totaliza 10,4 milhões de sacas de 60 kg de café em grão.

Quanto ao milho 2ª safra (safrinha), observa-se neste mês, uma produção de 16,1 milhões de toneladas, maior 7,5% que a divulgada no mês passado (15,0 milhões de toneladas). Essa expansão é proveniente do Estado do Mato Grosso, que reavaliou a área em 22,6% resultando num incremento da produção de 21,1%, estando agora avaliada em 5,8 milhões de toneladas. Ressalta-se que nessa atual estimativa, ainda não foram contempladas algumas possíveis perdas devido ao plantio tardio e a estiagem verificada durante o ciclo da cultura.

O acréscimo de 2,3% na produção nacional de soja, deve-se à nova avaliação do Rio Grande do Sul onde a produtividade observada nessa safra (2.586 kg/ha) é a segunda maior obtida no Estado, superada apenas pela de 2003 (2.667 kg/ha). As condições climáticas, juntamente com todos os cuidados na condução das lavouras, contribuíram significativamente para esse resultado. Assim, a produção de soja esperada para o Rio Grande do Sul, perfaz um total de 10,1 milhões de toneladas, sendo superior 9,9% à informada em abril e 33,1% superior à safra 2006 quando foi colhido um volume de 7,6 milhões de toneladas.

Para o trigo, observa-se nesta 2ª estimativa um aumento de 6,6% na produção esperada, quando confrontada à informação de abril, 3,8 milhões de toneladas, e que agora situa-se em 4,0 milhões de toneladas. Paraná e Rio Grande do Sul, juntos respondem por 91% da produção do país, sendo 52,2% para o primeiro e 38,5% para o Rio Grande do Sul. Então, são esperadas, respectivamente, produções de 2,1 milhões de toneladas e 1,6 milhão de toneladas. Esse volume de trigo de 4,0 milhões de toneladas, esperado no ano civil de 2007, é superior 62,3% à produção obtida em 2006, ano em que a safra desse cereal foi muito prejudicada pelas condições climáticas adversas, com estiagens e geadas durante o ciclo da cultura. Mesmo com essa recuperação, em relação a 2006, nossa produção ainda se encontra bem afastada do consumo que está acima de 10 milhões de toneladas.

2 – Produção Agrícola 2007 – estimativa de maio em relação à safra de 2006

Dentre os vinte cinco produtos analisados, dezenove apresentam variação positiva na estimativa de produção em relação ao ano anterior: algodão herbáceo em caroço (30,7%), amendoim em casca 2ª safra (14,0%), batata-inglesa 1ª safra (22,5%), batata-inglesa 2ª safra (8,1%), cacau em amêndoa (0,4%), cana-de-açúcar (12,7%), cebola (2,7%), cevada em grão (38,3%), feijão em grão 1ª safra (25,7%), feijão em grão 3ª safra (5,1%), laranja (1,1%), mamona em baga (50,2%), mandioca (3,0%), milho em grão 1ª safra (17,1%), milho em grão 2ª safra (43,8%), soja em grão (11,7%), trigo em grão (62,3%) e triticale (3,3%). Com variação negativa: amendoim em casca 1ª safra (10,0%), arroz em casca (4,0%), aveia em grão (36,4%), batata-inglesa 3ª safra (1,6%), café em grão (13,4%), feijão em grão 2ª safra (10,3%) e sorgo em grão (12,5%).

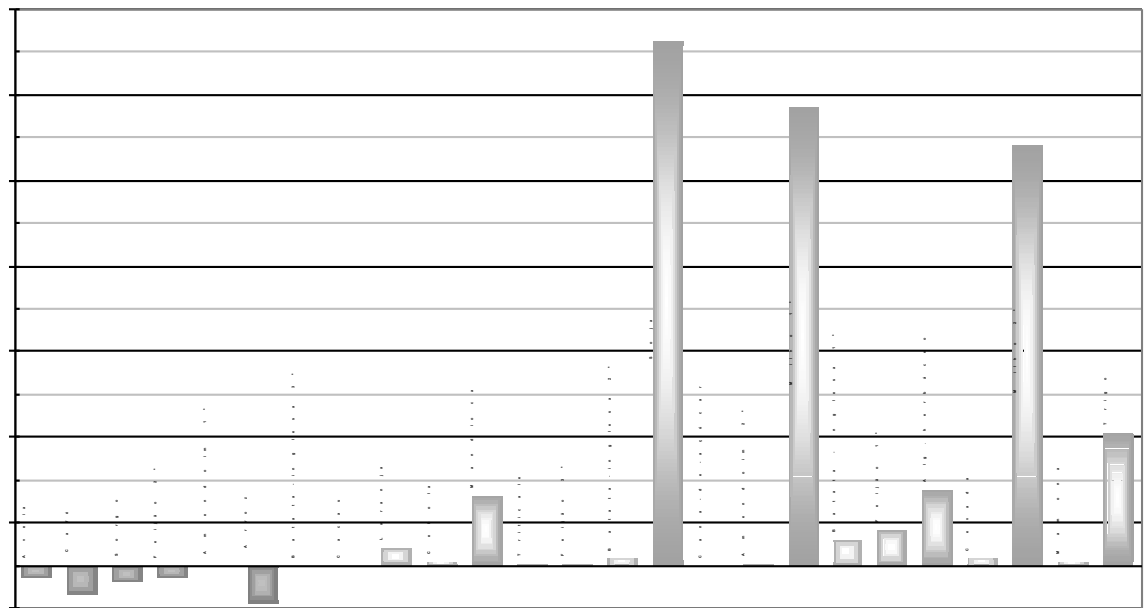
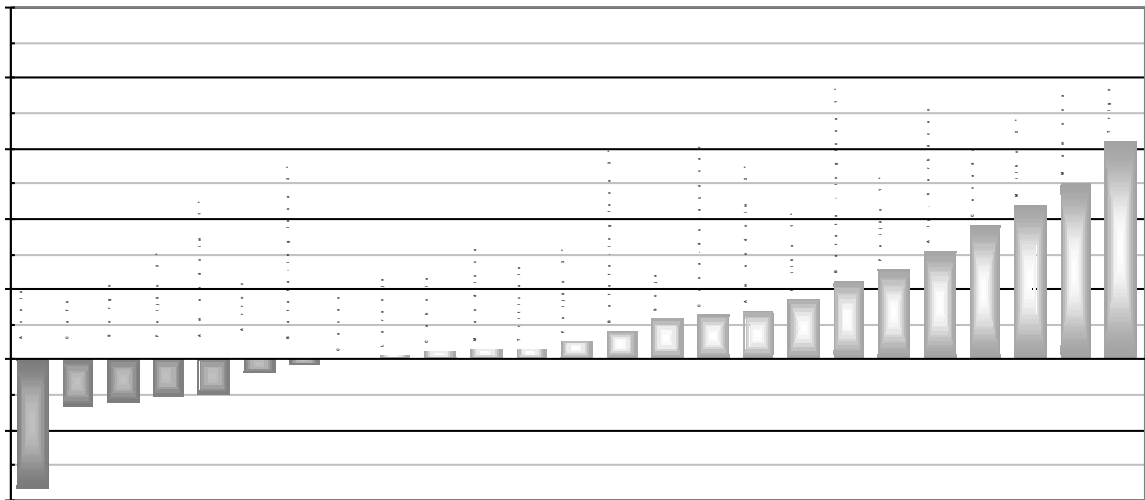

Este quinto levantamento da safra brasileira de cereais, leguminosas e oleaginosas, mostra um volume de 135,1 milhões de toneladas, maior 2,2% que a estimada em abril (132,3 milhões de toneladas), e maior em 15,5% que a colhida em 2006 (117,0 milhões de toneladas). A área plantada nessa safra é maior 0,2% do que a colhida no ano passado, situando-se em 45,6 milhões de hectares. A soja e o milho 1ª safra são os produtos que apresentam maiores áreas plantadas, com respectivamente, 20,5 e 9,4 milhões de hectares plantados em 2007.

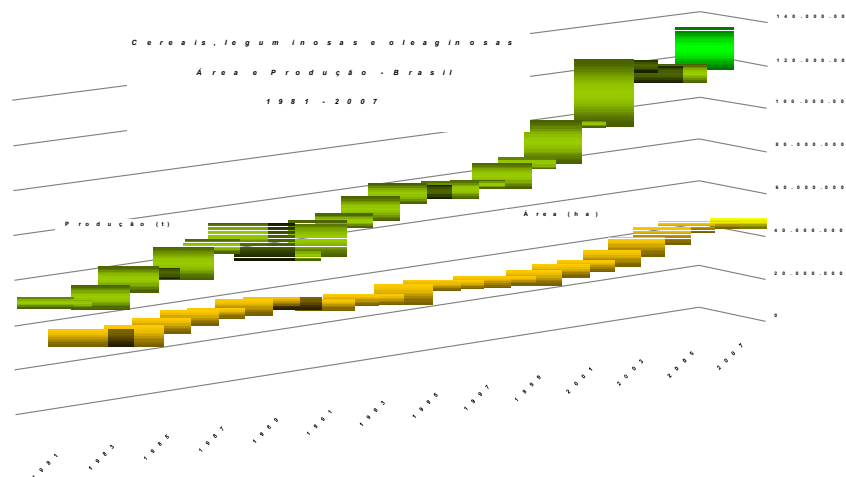

Dentre os principais produtos analisados, constata-se incremento na estimativa de produção do algodão herbáceo, do feijão 1ª safra, do milho 1ª e 2ª safra, da soja, não obstante o decréscimo observado no arroz em casca.

As diferenças verificadas entre as estimativas de abril/maio, cerca de 2,0 milhões de toneladas, são oriundas do milho 2ª safra em Mato Grosso e da soja no Rio Grande do Sul.

A produção de cereais, leguminosas e oleaginosas está assim distribuída nas Grandes Regiões: Região Sul, 60,5 milhões de toneladas; Centro-Oeste, 44,5 milhões de toneladas; Sudeste, 16,0 milhões de toneladas; Nordeste, 11,0 milhões de toneladas e Norte, 3,0 milhões de toneladas.

**Cereais, leguminosas e oleaginosas
Participação de Produção
Segundo as Grandes Regiões**

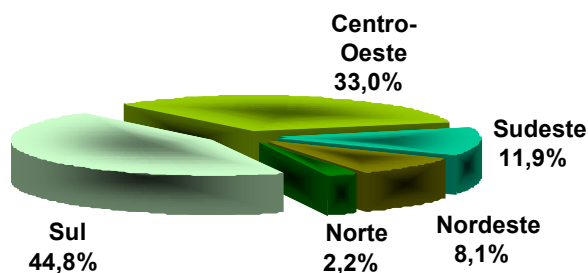

Com a colheita das culturas de verão praticamente finalizada, restando muito pouco de milho e soja por ser colhido, nosso acompanhamento de campo nos próximos meses, estará voltado para as culturas de inverno, sobressaindo o trigo, e também os produtos de 2ª e 3ª safras.

3- Comentários Específicos

Algodão herbáceo (em caroço)

A produção nacional de algodão herbáceo para 2007 totaliza 3.766.173 t, maior 30,7% que a registrada na safra passada. A área a ser colhida é de 1.110.000 ha, superior em 23,6%. Ressalta-se que para os estados do Rio Grande do Norte, Pernambuco e Alagoas, onde as informações não estão disponíveis, os dados correspondem à uma projeção obtida a partir de informações de anos anteriores. Com relação ao mês passado, houve redução de 0,6% na área e acréscimo de 0,4% na produção.

Na região Nordeste a área a ser colhida é de 373.451 ha, maior 22,8% que a colhida na safra passada enquanto que a produção esperada é de 1.153.091 t, superior em 29,9%. Comparativamente ao mês de abril, registram-se decréscimos de 0,2% na área e de 0,1% na produção devido as reavaliações efetuadas no Ceará. Esse Estado, frente ao mês passado, reduziu a área e produção em 10,1 %, 19,0%, respectivamente. Com isso, relativamente à safra passada, são inferiores a área a ser colhida de 6.862 ha em 28,2% e a produção esperada de 7.047 t em 30,4%.

Na região Centro-Oeste, maior produtora do país, a área a ser colhida de 654.715 ha e a produção esperada de 2.376.834 t, comparativamente à safra passada, são maiores em 33,6% e 37,5%, respectivamente. No levantamento de maio verificam-se variações de -0,9% na área e +0,8% produção destacando-se, principalmente, as informações provenientes do Mato Grosso. Nesse Estado a área a ser colhida de 535.361 ha e a produção esperada de 1.961.587 toneladas, comparativamente à safra passada, são maiores em 36,7% e 38,0%, respectivamente. Frente a abril houve redução de 1,1% na área e acréscimo de 1,0% na produção. Os números da safra mato-grossense confirmam tendência apontada nas primeiras avaliações. Naquela ocasião, destacava-se que o quadro era promissor para o produto devido aos preços para entrega futura serem superiores aos de 2006. Aliado a isso o aumento dos custos de produção da soja, devido à ferrugem asiática, tornava a cultura do algodão atrativa vindo a ser uma das opções de cultivo em algumas áreas destinadas à essa oleaginosa. Com relação a situação das lavouras no momento é considerada normal embora tenha havido, em março, em alguns municípios, um período de estiagem vindo a trazer prejuízos porém, não generalizados.

Na Sudeste, a área a ser colhida em 2007 é de 69.102 ha, inferior 23,4% à registrada na safra passada enquanto que a produção esperada é de 208.607 t, menor em 14,7%. Em relação ao mês passado foram mantidas inalteradas as informações.

No Paraná, único representante da região Sul, a colheita do algodão foi totalmente concluída no final do mês de maio. Embora a área colhida de 12.732 ha tenha sido inferior 8,3% à colhida em 2006 a produção obtida de 27.641 toneladas mostrou ganho de 22,3% tendo em vista que as condições climáticas mais favoráveis proporcionou um rendimento de 2.171 kg/ha que suplantou o do ano

passado em 33,4%.O algodão colhido nessa safra, de um modo geral, apresentou boa qualidade. A comercialização do produto desenvolve-se de forma rápida calculando-se que até o final de maio 90% da produção já havia sido comercializada.

Café (em grão)

A estimativa de maio para a safra nacional a ser colhida em 2007 confirma, em relação ao ano anterior, a tendência de redução da produção (13,4%), do rendimento médio (13,3%), assim como da área a ser colhida (0,1%). Esta redução, creditada à bianualidade da espécie arábica, se acentua, na variável produção, quando avaliados os grandes estados informantes de café: Minas Gerais (22,5%) e São Paulo (39,8%). O Espírito Santo mostra acréscimo (13,6%), onde as condições climáticas favoreceram o café conillon, que representa cerca de 60% do café cultivado no Estado.

Como relatado em abril, as safras de 2005 e 2003, também anos de baixa produtividade, mostraram variações de -13,5% e -19,9%, respectivamente, evidenciando o fato de que, além de ser o cafeeiro uma planta bianual, o comportamento segue um padrão semelhante, considerando-se apenas o fator bianualidade.

Além do fenômeno já citado, não houve, neste ciclo de produção, nenhum fenômeno excepcional que tenha afetado a frutificação de 2007 de maneira significativa. Em algumas importantes regiões cafeeiras observou-se no início de 2006 estiagens que afetaram a indução floral, importante fase fenológica da planta, levando ao atraso e a desordenação nas floradas, mas as chuvas no final de 2006 e início de 2007 contribuíram para o enchimento dos grãos.

A ocorrência de floradas irregulares, fato observado pelos cafeicultores, que leva a uma maturação desuniforme, causa mais prejuízos à qualidade da bebida que ao volume de produção. Estas ocorrências, em anos de baixa do ciclo bianual do cafeeiro, prejudicam e oneram a colheita, e o café geralmente é colhido sem distinção de verde e cereja.

A atual estimativa para a safra, de 37,4 milhões de sacas (2.245.569 t), considera todos os estados informantes da cultura. Os seis maiores informantes (para 2007) são, em ordem decrescente, Minas Gerais (45,8% de participação na produção nacional), Espírito Santo (27,9%), Bahia (8,0%), São Paulo (7,0%), Paraná (4,9%) e Rondônia (3,5%). A atual estimativa também inclui o Acre, Pará, Ceará, Pernambuco, Rio de Janeiro, Mato Grosso do Sul, Mato Grosso, Goiás e Distrito Federal.Em 2006 o País produziu 43,2 milhões de sacas.

Em todos os estados, de acordo com a metodologia do Levantamento Sistemático de Produção Agrícola (LSPA), os dados serão revistos mês a mês, até a finalização da colheita em todo o País. Considerando que este ano a bianualidade se manifesta de maneira negativa (com rendimentos menores que no ano anterior), é possível que as informações agora prestadas pelos GCEAS estaduais (Grupos de Coordenação das Estatísticas Agropecuárias) venham a ser reavaliadas nos próximos levantamentos mensais.

Em Minas Gerais, considerando o ciclo bianual, espera-se para 2007 uma safra de baixa produtividade, fato observado principalmente na região Sul, onde estão as lavouras mais tradicionais e antigas. Metade da produção está concentrada nos 52 municípios maiores produtores, num total de 639 informantes. Entre os maiores produtores, 92% mostram reavaliações dos dados em relação à safra 2006; entre os municípios que mantiveram informações anteriores, a maior parte deles (três entre quatro) situa-se na Zona da Mata, região onde a bianualidade tem sido observada de forma tênue nos últimos anos. No mês de maio, 43 municípios alteraram as informações, que acentuaram a queda da produção em relação à safra de 2006. Apesar disso, 20 desses municípios aumentaram a produção em relação à informação de abril. Estima-se que serão produzidas em Minas Gerais 1.027.519 t (17.125.317 sacas) em 1.080.733 ha. Até o presente momento os dados que foram alterados em relação a 2006 representam 85,4% da produção atual do Estado.

Para os demais estados os comentários deverão estar disponíveis nos próximos meses, apesar do Espírito Santo, 2º maior estado produtor de café, já ter uma situação mais definida em relação à produção com 626.667 t previstas, superior 13,6% a de 2006, já que naquela Unidade da Federação, a produtividade verificada apresenta acréscimo (15,0%), em virtude da predominância do Conillon, cultivar de *coffea canephora* que está menos sujeita às oscilações causadas pela bianualidade, bem característica do arábica e suas variedades. Além disso, o clima atuou no sentido de favorecer as fases fenológicas desta cultura.

Com relação à comercialização, ressalta-se que o mês de maio marca o início dos trabalhos que antecedem a colheita, como a arruação e mesmo a colheita em muitas áreas que já apresentam grãos do produto em estágio ideal de maturação. Neste período observa-se queda nas cotações, característica do início de safra.

Destaca-se nos últimos anos a crescente exportação de cafés torrados e moídos de alta qualidade, em oposição ao tradicional mercado de commodities, que tanto desvaloriza nossos cafés, fazendo com que o País seja conhecido apenas como produtor de grandes quantidades, sem preocupação com a qualidade. Mais importante que alguns negócios externos feitos por poucos cafeicultores é a crescente mudança de postura dos produtores, que cada vez mais se conscientizam do enorme potencial que representa o café brasileiro no mundo.

Cana-de-açúcar

A produção brasileira de cana-de-açúcar deve atingir 513.286.709 toneladas, um novo recorde nacional. Com este incremento de quase 58 milhões de toneladas (12,7%), em relação a safra passada, o Brasil, cada vez mais, desponta como o país capaz de suprir a demanda do mercado pelo etanol. Na tentativa de diminuir a dependência do petróleo, cada vez mais caro, e de minimizar a emissão de gases causadores do efeito estufa, alguns países tem utilizado o etanol como fonte de combustível alternativo. Acompanhando o crescimento do mercado, novas

usinas e destilarias tem sido implantadas, gerando empregos e crescimento econômico. Outro fator é a expansão da área cultivada, a previsão para este ano é de um aumento de 9,7% na área plantada e de 8,9% na área a ser colhida. O rendimento médio dos canaviais também sofreu um crescimento de 3,5%, em relação ao ano de 2006.

Os Estados Unidos e o Brasil dividem a liderança na produção mundial de etanol, porém o custo de produção americano, feito a partir do milho, é bem maior que o do produto brasileiro, produzido a partir de cana-de-açúcar. Além desta diferença de custo, o uso do milho para fazer etanol afeta outras importantes cadeias produtivas.

São Paulo continua sendo o maior Estado produtor, responsável por 57,6% da produção nacional de cana-de-açúcar, com 295.477.005 toneladas. Todas as variáveis apresentam crescimento em relação ao ano anterior, a área total plantada cresceu 9,9%, a área a ser colhida 6,7%, o rendimento médio 4,1%, e a produção 11,1%.

O Paraná, segundo maior produtor nacional, com 46.382.400 toneladas, apresenta um expressivo crescimento de 36,8% em relação ao ano anterior. A expectativa criada em torno do etanol nos últimos anos tem propiciado a expansão dos canaviais no Estado, que deve atingir este ano 547.472 hectares de área plantada, o que representa um aumento de 26,5% em relação a 2006. Além disso, o clima favorável para o desenvolvimento da cultura, e a boa fertilidade dos solos da região, propiciam excelentes rendimentos aos canaviais.

Em Minas Gerais, está prevista uma produção de 38.872.240 toneladas, 20,7% superior à de 2006. A expansão de 15,7% na área a ser colhida (498.550 hectares) é o principal motivo para o aumento da produção. A excelente fase que o setor atravessa, tem proporcionado à implantação de novas usinas e a expansão das já existentes na Região do Triângulo Mineiro, que responde por cerca de 60% da produção de cana-de-açúcar do Estado.

Na Região Centro-Oeste, o destaque é o Mato Grosso do Sul com um crescimento de 42,6% na produção e 35,1% na área plantada. Com este aumento a área ultrapassou os 200.000 ha, proporcionando uma produção de 17.128.965 toneladas.

Na Região Nordeste, Alagoas é o principal produtor, com 24.000.000 toneladas, apresentando um decréscimo de 2,9% em relação ao ano anterior devido a menor área cultivada. Em Pernambuco, a produção deste ano deve atingir 18.866.525 toneladas, 7,2% a mais que 2006.

Feijão (em grão)

À exceção do Rio Grande do Norte e Pernambuco, que ainda não dispõem das estimativas iniciais e cujos dados correspondem à uma projeção, com base em informações de anos anteriores, a produção nacional esperada de feijão primeira safra para 2007 é de 1.982.057 t, superior 25,7% à obtida na safra correspondente do ano anterior. A área a ser colhida é de 2.418.698 ha, maior em 12,7%. Com relação ao mês anterior, registram-se diminuições na área (0,2%) e produção (4,0%) destacando-se, sobretudo, as modificações nos dados da região Nordeste.

A safra nordestina, frente ao mês passado, apresenta reduções na área (0,6%) e produção (13,1%) devido às reavaliações nos dados do Ceará. Assim sendo, a área a ser colhida agora é de 1.384.545 ha, maior 16,5% que a do ano anterior como também a produção esperada de 542.187 t em 14,9%.

No Estado do Ceará a área a ser colhida de feijão 1ª safra é de 559.691 ha, maior 4,8% que a colhida em safra correspondente de 2006 enquanto que a produção esperada é de 157.289 t, inferior em 35,4%. Esses números, frente aos de abril, são menores em 1,5% e 34,2%, respectivamente. De uma maneira geral, as reduções se devem, notadamente, a fatores climáticos adversos como a perda por excesso de chuvas, em algumas áreas que plantaram mais cedo, e ao contrário, para os que plantaram mais tarde, pela falta de chuvas.

Quanto ao feijão segunda safra, considerando que para Roraima, Amapá e Maranhão os dados não estão disponíveis e correspondem à uma projeção obtida a partir das informações dos anos anteriores, a área a ser colhida de 1.546.659 ha e a produção esperada de 1.294.674 t, são inferiores às da safra passada em 6,9% e 10,3%, respectivamente. Com relação ao mês anterior, destacam-se as alterações ocorridas nas regiões Sudeste, Sul e Centro-Oeste.

Na região Sudeste, segunda produtora dessa safra do produto, a área a ser colhida de 204.276 ha e a produção esperada de 234.561 t, confrontadas à safra passada, são inferiores em 11,2% e 16,2%, respectivamente.

Em Minas Gerais, maior produtor da região, a área a ser colhida é de 142.731 ha, menor 10,4% que a do ano passado enquanto que a produção esperada é de 163.363 t também inferior em 12,6%. O levantamento de maio aponta que 44 municípios reavaliaram seus dados, gerando acréscimos na área (2,8%) e produção (2,0%), atenuando a queda em relação ao ano anterior uma vez que, durante o plantio dessa safra do produto, o mercado não se mostrava favorável desestimulando os produtores a fazerem investimentos. Dentre os municípios que promoveram alterações destacam-se as inclusões de áreas em Pratinha, Tapira, Campos Altos, Araxá (Alto Paranaíba), Itinga, Joáima, Nova Módica (Jequitinhonha), Mantena, Mendes Pimentel (Rio Doce) além de reavaliações em Manhuaçu, Simonésia, Santana do Manhuaçu (Zona da Mata), Pedras de Maria da Cruz (Norte). Com essas novas informações agora são 716 municípios mineiros produzindo essa safra do produto sendo que os 34 maiores representam 50% da produção do Estado. A seguir, apresenta-se uma tabela com os cinco principais municípios produtores.

Área, produção e rendimento, segundo os principais municípios produtores			
Município	Área (ha)	Produção (t)	Rendimento (kg/ha)
Unai	4.000	10.800	2.700
Ibiá	5.000	10.500	2.100
Paracatu	3.100 ^{XV}	7.440	2.400
Lagoa Formosa	1.860	4.166	2.240
Buritit	1.500	3.600	2.400

Fonte: GCEA/MG

A região Sul, comparativamente ao mês anterior, registra decréscimos na área (3,5%) e produção (2,1%). A área a ser colhida de feijão 2ª safra é de 201.338 ha, menor 28,4% que a do ano passado, o mesmo ocorrendo com a produção esperada de 325.703 t, com redução de 22,7%.

No Rio Grande do Sul, conforme mencionado em relatórios anteriores, os preços recebidos por ocasião da comercialização da primeira safra do produto, inferior em relação às médias do últimos meses, provocou desestímulo dos produtores em cultivarem essa safra do produto. O levantamento desse mês amplia essa redução uma vez que os 22.536 ha previstos mostram uma redução de 16,0% frente a abril e de 24,0% relativamente à safra passada. A produção esperada de 25.914 toneladas é inferior a safra passada e ao mês anterior em 21,1% e 19,1%, respectivamente.

Segundo informativo da EMATER/RS cerca de 89% da safra já se encontra colhida. Do restante das lavouras 4% encontram-se na fase de enchimento de grãos e 7% maduro e por colher.

Por último, para a região Centro-Oeste, a área a ser colhida de 59.752 ha e a produção esperada de 81.033 t, são inferiores que as da safra passada em 22,5% e 24,0%, respectivamente. Em relação ao mês anterior, houve acréscimo na área (16,1%) e na produção (7,9%) como consequência das reavaliações nos dados do Mato Grosso (62,6% na área e 30,6% na produção).

Laranja

Poucas alterações em relação a abril. A estimativa da safra nacional de laranja, realizada em maio, para o ano de 2007, é de 18.264.336 t, ou, 447,7 milhões de caixas de 40,8 kg. Em 2006 o País produziu 442,5 milhões de caixas. A estimativa atual é apenas 1,1% superior aos resultados de 2006, mas o aumento, já registrado no relatório anterior, pode ser considerado bastante importante, já que se deve ao estado de São Paulo, maior produtor nacional da fruta, com 80,4% de participação na produção de laranja do País, e onde, praticamente, toda a matéria-prima é processada e o suco, exportado. O Estado deverá produzir 14.693.590 t (360,1 milhões de caixas de 40,8kg), contra 352 milhões de caixas produzidas em 2006.

Há, realmente, um lento deslocamento da citricultura paulista para regiões mais ao sul do Estado, uma maneira de evitar algumas importantes doenças, entre outros motivos. Nestas áreas, outrora ocupadas com citros, entram outras lavouras, em particular a cana-de-açúcar, até porque os usineiros apresentam aos proprietários de terras condições muito favoráveis de arrendamento. Já existem pomares com grandes áreas até na região de Ourinhos, próxima ao Paraná,

implantadas com alta tecnologia, evidenciando o interesse dos citricultores em migrar.

Continuam as ameaças à lavoura paulista. Cancro cítrico, morte súbita (MSC), clorose variegada (CVC) e mais recentemente o "greening", mais uma importante doença bacteriana a preocupar os citricultores e técnicos.

A grande concentração dos pomares ainda se localiza ao norte de São Paulo, mas se expande pelo Triângulo Mineiro. Em Minas Gerais a produção esperada é de 583.651 t (14,3 milhões de caixas), número 0,2% inferior ao estimado em abril. Essa produção do Triângulo é esmagada nas indústrias de SP e o suco também é destinado à exportação. Em ambos os estados são cultivadas tradicionais variedades, precoces e tardias, como hamlin, pêra, valência e natal, principalmente.

Outros estados que tem grande relevância na citricultura brasileira, além dos já citados, são Bahia, Sergipe, Rio Grande do Sul e Paraná, este último despontando como pólo citrícola, onde já existem três unidades de extração de suco, com vistas à exportação do produto concentrado e congelado para países da Europa e Oriente Médio. A citricultura paranaense, implantada com alta tecnologia, está em plena expansão.

Na Bahia, 2º estado produtor do País, com safra prevista de 19,6 milhões de caixas, sem alterações em relação a abril, o município de Rio Real, um dos 10 maiores produtores de laranja do País, destaca-se pela grande participação no cenário citrícola nacional, tanto em área cultivada como no alto nível tecnológico de seus pomares, resultado do PROGRAMA BAHIA CITROS.

No cenário internacional, ainda continuam boas as perspectivas para o suco do Brasil, já que o principal concorrente, a Flórida, vem sendo assolada constantemente por uma série de fenômenos climáticos, como tempestades, tornados e furacões, além dos rigores do inverno, como amplamente divulgado pelo USDA, que além dos danos físicos às plantas que podem inclusive reduzir a produtividade, também propiciam uma perigosa disseminação de doenças, principalmente o cancro cítrico (no caso dos furacões e tornados).

O mercado externo continua favorável ao suco de laranja, apesar das atuais cotações, permanecendo o distanciamento entre indústrias e produtores, principalmente em São Paulo, quando se trata do preço da fruta entregue às esmagadoras. Há notícias que produtores e algumas indústrias já fecharam acordos de realinhamento de preços pagos ao produtor (inclusive em contratos antigos), afim de que os mesmos recebam remuneração compatível com seus custos e sua margem de lucro.

Milho (em grão)

A quinta avaliação da cultura do milho para 2007 estima uma produção de 52,9 milhões de toneladas apresentando uma variação positiva de 24,1% quando

comparada à produção obtida em 2006 (42,6 milhões de toneladas). A área a ser cultivada, em nível nacional, é de 13.882.226 ha e representa uma variação positiva de 10,2%, quando comparada à área plantada de 2006 (12.602.652 ha). Este acréscimo de área, verificado principalmente na 2ª safra (35,3%), em parte pode ser explicado pela melhoria do preço pago ao produtor que se verifica por especulação de mercado, já que os EUA, maior produtor e exportador mundial de milho em grão, vai reduzir a oferta do produto transformando parte da sua produção em etanol, considerado fonte alternativa de energia limpa e renovável em substituição parcial ao consumo do petróleo.

A produção nacional está concentrada 69,5% na obtida com a 1ª safra, estimada em 36.766.477 toneladas que supera em 17,1% a safra de 2006 no mesmo período, ocupando uma área de 9.376.202 ha. A 2ª safra de milho participa com 30,5% da produção nacional, é estimada em 16.149.694 toneladas, superando em 43,8% a obtida em mesmo período no ano anterior e ocupando uma área de 4.506.024 ha que por sua vez supera em 35,3% a área ocupada pela segunda safra do milho em 2006.

Discriminando em nível de Unidade da Federação, que juntas representam 93,85% da produção nacional de milho em grão para 2007, obtemos a seguinte disposição: 1º- Paraná (14.594.013t); 2º- Mato Grosso (6.625.727 t); 3º- Minas Gerais (6.130.726 t); 4º- Rio Grande do Sul (5.967.161 t); 5º- Goiás (3.954.232 t); 6º - São Paulo (3.921.701 t); 7º - Santa Catarina (3.794.078 t); 8º - Mato Grosso do Sul (3.098.548 t) e 9º - Bahia (1.577.474 t).

No Paraná a colheita do milho da 1ª safra teve início no final do mês de janeiro, prosseguiu normalmente, encaminha-se para a fase final de colheita neste mês de maio, calculando-se, com base nas informações procedentes das COREAs, que cerca de 98% dos 1.322.020 ha plantados já tenha sido colhidos, proporcionando uma produção de até então 8.680.520 toneladas, conseguidas com um rendimento médio de 6.700 kg/ha. O grão colhido, de um modo geral, apresenta boa qualidade. Os preços praticados com os produtores no mês de maio, oscilaram com maior frequência entre R\$ 13,70 a R\$ 14,70 a saca de 60 quilos, estimando-se que cerca de 67% da produção obtida já tenha sido comercializada pelos produtores rurais. As lavouras ainda por colher encontram-se no estágio de maturação, prontas para serem colhidas. A previsão de produção desta 1ª safra é da ordem de 8.861.566 toneladas do produto.

As informações de campo no mês de maio sobre a área prevista para a cultura do milho 2ª safra do Estado, indicam uma área 3,1% maior que a prevista anteriormente em abril, da ordem de 1.420.384 ha, que será 49,8% maior que a área colhida na correspondente safra de 2006. Os principais estágios de desenvolvimento da cultura se distribuem por: desenvolvimento vegetativo (2%), floração (28%), frutificação (50%) e maturação (20%). Com o aumento da área estimada de plantio, a previsão de produção do milho 2ª safra, deverá oscilar em torno de 5.732.447 toneladas do produto. As fortes geadas que ocorreram no final do mês de maio, nas principais regiões produtoras, certamente afetaram as lavouras que se encontram nos estágios susceptíveis à adversidade. A colheita em maior escala deverá ocorrer a partir do próximo mês, devendo se estender até o mês de agosto.

No estado de Minas Gerais, as condições climáticas para a produção de milho estão bastante favoráveis, a distribuição de chuvas e a luminosidade estão adequadas, além disso o mercado também se apresenta estável. Resultando em aumentos significativos na área e produção tanto para a safra de verão, que representa 98% da produção do Estado, quanto para a segunda safra. São 843 municípios produtores de milho em Minas Gerais, mas 50% da produção está concentrada em apenas 45 municípios. Na tabela abaixo estão representados os 5 maiores produtores de milho em grão do Estado:

Área, produção e rendimento, segundo os principais municípios produtores			
Município	Área (ha)	Produção (t)	Rendimento (kg/ha)
Uberaba	57.000	385.000	6.754
Unai	45.000	264.000	5.867
Perdizes	23.500	169.200	7.200
Sacramento	25.000	165.000	6.600
Nova Ponte	18.000	118.800	6.600

Fonte: GCEA / MG

Comparando-se com a informação de abril, 50 municípios reavaliaram os dados do milho 1ª safra, resultando em acréscimo de produção; entre estes pode-se destacar: Guiricema, Brás Pires, Simonésia, Durandé, Mercês (Zona da Mata), Nepomuceno (Sul), Ituiutaba, Araxá (Alto Paranaíba), Matozinhos, Juatuba (Central). Estima-se produzir 6.011.643 t distribuídos em 1.293.544 ha.

O rendimento médio da 2ª safra de milho em Minas Gerais apresenta aumento de 8,1% quando comparado ao mesmo período de plantio do ano anterior, passando de 3.826 kg/ha para 4.136 kg/ha nesta estimativa de maio. O número de lavouras irrigadas no Estado está aumentando, proporcionando produtividades no milho 2ª safra aproximadas ao cultivado no verão onde, normalmente, a distribuição de chuvas é bem mais favorável que para a safrinha. Estima-se para o Estado uma produção de 119.083 t numa área de 28.786 ha, distribuídos em 93 municípios sendo que os cinco maiores concentram 67% da produção neste período de plantio.

Trigo (em grão)

A atual estimativa da produção nacional de trigo para este ano situa-se em 4.028.134 toneladas, apresentando um significativo crescimento de 62,3% em comparação à obtida no ano anterior (2.481.831 t).

O acréscimo na estimativa de produção desta safra, deve-se à recuperação do rendimento médio, que na safra anterior sofreu com os problemas climáticos, como a falta de chuvas e altas temperaturas no início do ciclo, bem como as geadas ocorridas nas etapas finais do desenvolvimento cultural.

As expectativas iniciais, eram de um maior crescimento na área cultivada, uma vez que verificou-se uma recuperação nos preços do cereal a partir do final de 2006. Mas o que estamos observando, é uma retração da área cultivada nas regiões Sudeste e Centro-Oeste, enquanto na região Sul, registra-se o

crescimento de 16,9%. Nesta região apenas o Paraná tem o milho safrinha como opção no cultivo de inverno. Já os demais estados (RS e SC) não possuem alternativas para o plantio de trigo nesta época do ano. Mesmo assim, a área a ser cultivada apresenta uma alteração na tendência que vinha sendo observada até a safra passada, registrando um crescimento de 14,1%.

Em Minas Gerais, mesmo com a identificação de novas áreas de cultivo nos municípios de Coromandel, Romaria, Iraí de Minas, Estrela do Sul, Monte Carmelo e Nova Ponte, não impediu a tendência de decréscimo da área plantada com o trigo em comparação com a da safra passada. Assim em uma área de 11.034 ha, distribuídas em 19 municípios, sendo que os cinco maiores concentram 80% da produção, aguarda-se uma produção de 48.470 toneladas.

No Paraná, o levantamento de campo realizado este mês, indica uma área a ser cultivada de 852.340 ha menor em 3,7% que a plantada em 2006. Acredita-se que cerca de 75% desta área prevista já foi semeada. As variedades mais plantadas são a CD 104, BRS 208, IAPAR 78, CD 105, BRS 210, BRS 220 e ALCOVER entre outras, adquiridas por preços que oscilaram com maior frequência entre R\$38,00 e R\$45,00 a saca de 50 kg. As lavouras atravessam os estágios de germinação (20%) e desenvolvimento vegetativo (80%). Com o rendimento médio estimado em 4.468 kg/ha a produção paranaense deverá atingir 2.103.440 toneladas, representando um crescimento de 70,1% em comparação à que foi obtida na safra passada.

No Rio Grande do Sul, destaca-se a significativa recuperação do rendimento médio, agora estimado em 2.022 Kg/ha, superior em 49,2% ao que foi obtido em 2006.

Observa-se nesta safra, em comparação com a média histórica, um certo atraso no plantio, motivado pela vontade do produtor em fugir das geadas tardias (setembro), período em que normalmente as lavouras gaúchas apresentam alto percentual dos estágios de floração e enchimento de grãos. Com isso pretendem, evitar os prejuízos que normalmente tem enfrentado. A produção gaúcha deveria atingir 1.550.079 toneladas.

ÁREA, PRODUÇÃO E RENDIMENTO MÉDIO - CONFRONTO DAS ESTIMATIVAS ABRIL/MAIO

BRASIL

Mês: Maio/2007

PRODUTOS AGRÍCOLAS	ÁREA (ha)			PRODUÇÃO (t)			RENDIMENTO MÉDIO (kg/ha)		
	MÊS ANTERIOR	MÊS ATUAL	VARIAÇÃO %	MÊS ANTERIOR	MÊS ATUAL	VARIAÇÃO %	MÊS ANTERIOR	MÊS ATUAL	VARIAÇÃO %
TOTAL	58 135 277	58 153 452	0.0
ALGODÃO HERBÁCEO (em caroço) .	1 116 957	1 110 000	-0.6	3 749 867	3 766 173	0.4	3 357	3 393	1.1
AMENDOIM (em casca) - TOTAL ..	102 595	101 364	-1.2	227 232	224 075	-1.4	2 215	2 211	-0.2
AMENDOIM (em casca) - 1ª safra	75 236	75 108	-0.2	181 524	181 157	-0.2	2 413	2 412	-0.0
AMENDOIM (em casca) - 2ª safra	27 359	26 256	-4.0	45 708	42 918	-6.1	1 671	1 635	-2.2
ARROZ (em casca)	2 951 068	2 897 946	-1.8	11 030 399	11 043 896	0.1	3 738	3 811	2.0
AVEIA (em grão)	312 190	127 084	-59.3	481 751	243 086	-49.5	1 543	1 913	24.0
BATATA-INGLESA - TOTAL	143 959	145 618	1.2	3 443 273	3 505 943	1.8	23 918	24 076	0.7
BATATA-INGLESA - 1ª safra	73 688	73 719	0.0	1 621 501	1 634 637	0.8	22 005	22 174	0.8
BATATA-INGLESA - 2ª safra	43 858	44 212	0.8	1 064 164	1 075 530	1.1	24 264	24 327	0.3
BATATA-INGLESA - 3ª safra	26 413	27 687	4.8	757 608	795 776	5.0	28 683	28 742	0.2
CACAU (em amêndoa)	623 882	626 765	0.5	194 567	200 290	2.9	312	320	2.6
CAFÉ (em grão)	2 323 078	2 322 504	-0.0	2 195 884	2 245 569	2.3	945	967	2.3
CANA-DE-AÇÚCAR	6 699 403	6 702 919	0.1	513 123 187	513 286 709	0.0	76 592	76 577	-0.0
CEBOLA	57 919	57 997	0.1	1 201 172	1 206 045	0.4	20 739	20 795	0.3
CEVADA (em grão)	101 426	98 027	-3.4	285 030	278 100	-2.4	2 810	2 837	1.0
FEIJÃO (em grão) - TOTAL	4 173 088	4 172 331	-0.0	3 786 303	3 714 581	-1.9	907	890	-1.9
FEIJÃO (em grão) - 1ª safra ..	2 424 596	2 418 698	-0.2	2 064 388	1 982 057	-4.0	851	819	-3.8
FEIJÃO (em grão) - 2ª safra ..	1 546 752	1 546 659	-0.0	1 298 276	1 294 674	-0.3	839	837	-0.2
FEIJÃO (em grão) - 3ª safra ..	201 740	206 974	2.6	423 639	437 850	3.4	2 100	2 115	0.7
LARANJA	800 158	799 640	-0.1	18 265 440	18 264 336	-0.0	22 827	22 841	0.1
MAMONA (baga)	165 177	165 559	0.2	139 672	138 635	-0.7	846	837	-1.1
MANDIOCA	1 944 200	1 936 879	-0.4	27 518 074	27 519 720	0.0	14 154	14 208	0.4
MILHO (em grão) - TOTAL	13 651 486	13 882 226	1.7	51 435 358	52 916 171	2.9	3 768	3 812	1.2
MILHO (em grão) - 1ª safra ...	9 457 826	9 376 202	-0.9	36 414 578	36 766 477	1.0	3 850	3 921	1.8
MILHO (em grão) - 2ª safra ...	4 193 660	4 506 024	7.4	15 020 780	16 149 694	7.5	3 582	3 584	0.1
SOJA (em grão)	20 560 998	20 524 453	-0.2	57 171 294	58 490 235	2.3	2 781	2 850	2.5
SORGO (em grão)	562 395	613 778	9.1	1 258 957	1 361 702	8.2	2 239	2 219	-0.9
TRIGO (em grão)	1 753 863	1 778 232	1.4	3 779 322	4 028 134	6.6	2 155	2 265	5.1
TRITICALE (em grão)	91 435	90 130	-1.4	216 485	213 861	-1.2	2 368	2 373	0.2

FONTE: Grupo de Coordenação de Estatísticas Agropecuárias - GCEA/IBGE, Diretoria de Pesquisas, Coordenação de Agropecuária, Levantamento Sistemático da Produção Agrícola, mai/2007.

NOTA: Para as Unidades da Federação, que por força do calendário agrícola, ainda não dispõem das estimativas iniciais, os dados correspondem a uma projeção obtida a partir das informações de anos anteriores.

ÁREA, PRODUÇÃO E RENDIMENTO MÉDIO - CONFRONTO DAS SAFRAS DE 2006 E DAS ESTIMATIVAS PARA 2007

BRASIL

Mês: Maio/2007

PRODUTOS AGRÍCOLAS	ÁREA (ha)			PRODUÇÃO (t)			RENDIMENTO MÉDIO (kg/ha)		
	SAFRA 2006	SAFRA 2007	VARIAÇÃO %	SAFRA 2006	SAFRA 2007	VARIAÇÃO %	SAFRA 2006	SAFRA 2007	VARIAÇÃO %
TOTAL	57 496 259	58 153 452	1.1
ALGODÃO HERBÁCEO (em caroço) ..	898 335	1 110 000	23.6	2 882 482	3 766 173	30.7	3 209	3 393	5.7
AMENDOIM (em casca) - TOTAL ..	106 187	101 364	-4.5	239 024	224 075	-6.3	2 251	2 211	-1.8
AMENDOIM (em casca) - 1ª safra ..	78 223	75 108	-4.0	201 380	181 157	-10.0	2 574	2 412	-6.3
AMENDOIM (em casca) - 2ª safra ..	27 964	26 256	-6.1	37 644	42 918	14.0	1 346	1 635	21.5
ARROZ (em casca)	2 974 596	2 897 946	-2.6	11 505 327	11 043 896	-4.0	3 868	3 811	-1.5
AVEIA (em grão)	309 898	127 084	-59.0	381 937	243 086	-36.4	1 232	1 913	55.3
BATATA-INGLESA - TOTAL	140 731	145 618	3.5	3 137 782	3 505 943	11.7	22 296	24 076	8.0
BATATA-INGLESA - 1ª safra	67 849	73 719	8.7	1 334 207	1 634 637	22.5	19 664	22 174	12.8
BATATA-INGLESA - 2ª safra	44 626	44 212	-0.9	994 571	1 075 530	8.1	22 287	24 327	9.2
BATATA-INGLESA - 3ª safra	28 256	27 687	-2.0	809 004	795 776	-1.6	28 631	28 742	0.4
CACAU (em amêndoa)	627 276	626 765	-0.1	199 412	200 290	0.4	318	320	0.6
CAFÉ (em grão)	2 325 261	2 322 504	-0.1	2 592 592	2 245 569	-13.4	1 115	967	-13.3
CANA-DE-AÇÚCAR	6 152 929	6 702 919	8.9	455 291 462	513 286 709	12.7	73 996	76 577	3.5
CEBOLA	57 209	57 997	1.4	1 174 746	1 206 045	2.7	20 534	20 795	1.3
CEVADA (em grão)	81 747	98 027	19.9	201 102	278 100	38.3	2 460	2 837	15.3
FEIJÃO (em grão) - TOTAL	4 016 797	4 172 331	3.9	3 436 530	3 714 581	8.1	856	890	4.0
FEIJÃO (em grão) - 1ª safra ..	2 146 918	2 418 698	12.7	1 576 317	1 982 057	25.7	734	819	11.6
FEIJÃO (em grão) - 2ª safra ..	1 661 766	1 546 659	-6.9	1 443 615	1 294 674	-10.3	869	837	-3.7
FEIJÃO (em grão) - 3ª safra ..	208 113	206 974	-0.5	416 598	437 850	5.1	2 002	2 115	5.6
LARANJA	802 820	799 640	-0.4	18 059 359	18 264 336	1.1	22 495	22 841	1.5
MAMONA (baga)	137 555	165 559	20.4	92 327	138 635	50.2	671	837	24.7
MANDIOCA	1 901 561	1 936 879	1.9	26 713 038	27 519 720	3.0	14 048	14 208	1.1
MILHO (em grão) - TOTAL	12 602 652	13 882 226	10.2	42 631 977	52 916 171	24.1	3 383	3 812	12.7
MILHO (em grão) - 1ª safra ..	9 271 174	9 376 202	1.1	31 403 441	36 766 477	17.1	3 387	3 921	15.8
MILHO (em grão) - 2ª safra ..	3 331 478	4 506 024	35.3	11 228 536	16 149 694	43.8	3 370	3 584	6.4
SOJA (em grão)	22 006 677	20 524 453	-6.7	52 355 976	58 490 235	11.7	2 379	2 850	19.8
SORGO (em grão)	696 699	613 778	-11.9	1 556 016	1 361 702	-12.5	2 233	2 219	-0.6
TRIGO (em grão)	1 558 241	1 778 232	14.1	2 481 831	4 028 134	62.3	1 593	2 265	42.2
TRITICALE (em grão)	99 088	90 130	-9.0	207 098	213 861	3.3	2 090	2 373	13.5

FONTE: Grupo de Coordenação de Estatísticas Agropecuárias - GCEA/IBGE, Diretoria de Pesquisas, Coordenação de Agropecuária, Levantamento Sistemático da Produção Agrícola, mai/2007.

NOTA: Para as Unidades da Federação, que por força do calendário agrícola, ainda não dispõem das estimativas iniciais, os dados correspondem a uma projeção obtida a partir das informações de anos anteriores.

ÁREA DE CEREAIS, LEGUMINOSAS E OLEAGINOSAS
COMPARAÇÃO ENTRE AS SAFRAS 2006 E 2007
BRASIL E GRANDES REGIÕES

Mai/2007

P R O D U T O S A G R Í C O L A S	Á R E A E M H E C T A R E S																	
	B R A S I L			N O R T E			N O R D E S T E			S U D E S T E			S U L			C E N T R O - O E S T E		
	SAFRA 2006	SAFRA 2007	VAR. %	SAFRA 2006	SAFRA 2007	VAR. %	SAFRA 2006	SAFRA 2007	VAR. %	SAFRA 2006	SAFRA 2007	VAR. %	SAFRA 2006	SAFRA 2007	VAR. %	SAFRA 2006	SAFRA 2007	VAR. %
Algodão herbáceo (1)	898 335	1 110 000	23.6	-	-	-	304 090	373 451	22.8	90 207	69 102	-23.4	13 890	12 732	-8.3	490 148	654 715	33.6
Amendoim (em casca) 1ª safra	78 223	75 108	-4.0	-	-	-	808	714	-11.6	67 824	64 039	-5.6	9 591	10 355	8.0	-	-	-
Arroz (em casca)	2 974 596	2 897 946	-2.6	462 699	463 196	0.1	713 315	741 533	4.0	116 327	113 594	-2.3	1 237 208	1 146 021	-7.4	445 047	433 602	-2.6
Feijão (em grão) 1ª safra ..	2 146 918	2 418 698	12.7	69 082	68 711	-0.5	1 188 414	1 384 545	16.5	284 748	298 416	4.8	543 850	586 436	7.8	60 824	80 590	32.5
Mamona (baga).....	137 555	165 559	20.4	-	-	-	133 268	161 445	21.1	4 287	4 114	-4.0	-	-	-	-	-	-
Milho (em grão) 1ª safra ...	9 271 174	9 376 202	1.1	547 659	482 179	-12.0	2 334 379	2 594 019	11.1	2 034 817	2 053 146	0.9	3 610 343	3 385 786	-6.2	743 976	861 072	15.7
Soja (em grão)	22 006 677	20 524 453	-6.7	471 220	414 506	-12.0	1 487 495	1 456 816	-2.1	1 661 713	1 401 445	-15.7	8 126 984	8 211 050	1.0	10 259 265	9 040 636	-11.9
SUB-TOTAL	37 513 478	36 567 966	-2.5	1 550 660	1 428 592	-7.9	6 161 769	6 712 523	8.9	4 259 923	4 003 856	-6.0	13 541 866	13 352 380	-1.4	11 999 260	11 070 615	-7.7
Algodão arbóreo (1)	1 326	1 268	-4.4	-	-	-	1 326	1 268	-4.4	-	-	-	-	-	-	-	-	-
Amendoim (em casca) 2ª safra	27 964	26 256	-6.1	-	-	-	10 247	9 708	-5.3	12 610	12 610	-	-	-	-	5 107	3 938	-22.9
Aveia (em grão)	309 898	127 084	-59.0	-	-	-	-	-	-	-	-	-	309 898	127 084	-59.0	-	-	-
Centeio (em grão)	2 842	3 721	30.9	-	-	-	-	-	-	-	-	-	2 842	3 721	30.9	-	-	-
Cevada (em grão)	81 747	98 027	19.9	-	-	-	-	-	-	-	-	-	81 747	98 027	19.9	-	-	-
Feijão (em grão) 2ª safra ..	1 661 766	1 546 659	-6.9	104 038	104 062	0.0	969 668	977 231	0.8	229 945	204 276	-11.2	281 029	201 338	-28.4	77 086	59 752	-22.5
Feijão (em grão) 3ª safra ..	208 113	206 974	-0.5	-	-	-	-	-	-	112 546	106 019	-5.8	14 861	17 793	19.7	80 706	83 162	3.0
Girassol (em grão)	65 984	62 398	-5.4	-	-	-	-	-	-	-	-	-	19 977	21 206	6.2	46 007	41 192	-10.5
Milho (em grão) 2ª safra ...	3 331 478	4 506 024	35.3	-	-	-	386 431	382 257	-1.1	290 784	275 686	-5.2	947 999	1 420 384	49.8	1 706 264	2 427 697	42.3
Sorgo (em grão)	696 699	613 778	-11.9	-	-	-	84 411	88 468	4.8	174 782	140 199	-19.8	29 623	28 502	-3.8	407 883	356 609	-12.6
Trigo (em grão)	1 558 241	1 778 232	14.1	-	-	-	-	-	-	61 764	59 934	-3.0	1 436 224	1 678 382	16.9	60 253	39 916	-33.8
Triticale (em grão)	99 088	90 130	-9.0	-	-	-	-	-	-	24 900	24 900	-	74 188	65 230	-12.1	-	-	-
SUB-TOTAL	8 045 146	9 060 551	12.6	104 038	104 062	0.0	1 452 083	1 458 932	0.5	907 331	823 624	-9.2	3 198 388	3 661 667	14.5	2 383 306	3 012 266	26.4
TOTAL	45 558 624	45 628 517	0.2	1 654 698	1 532 654	-7.4	7 613 852	8 171 455	7.3	5 167 254	4 827 480	-6.6	16 740 254	17 014 047	1.6	14 382 566	14 082 881	-2.1

Fonte: Grupo de Coordenação de Estatísticas Agropecuárias - GCEA/IBGE, Diretoria de Pesquisas, Coordenação de Agropecuária, Levantamento Sistemático da Produção Agrícola, mai/2007.

NOTA: Para as Unidades da Federação que, por força do calendário agrícola, ainda não dispõem das estimativas iniciais, os dados correspondem a uma projeção obtida a partir das informações de anos anteriores.

(1) Caroco de algodão.

PRODUÇÃO DE CEREAIS, LEGUMINOSAS E OLEAGINOSAS
COMPARAÇÃO ENTRE AS SAFRAS 2006 E 2007
BRASIL E GRANDES REGIÕES

Mai/2007

PRODUTOS AGRICOLAS	PRODUÇÃO EM TONELADAS																	
	BRASIL			NORTE			NORDESTE			SUDESTE			SUL			CENTRO - OESTE		
	SAFRA 2006	SAFRA 2007	VAR. %	SAFRA 2006	SAFRA 2007	VAR. %	SAFRA 2006	SAFRA 2007	VAR. %	SAFRA 2006	SAFRA 2007	VAR. %	SAFRA 2006	SAFRA 2007	VAR. %	SAFRA 2006	SAFRA 2007	VAR. %
Algodão herbáceo (1)	1 815 963	2 372 688	30.7	-	-	-	559 022	726 447	29.9	153 983	131 422	-14.7	14 243	17 413	22.3	1 088 713	1 497 405	37.5
Amendoim (em casca) 1ª safra	201 380	181 157	-10.0	-	-	-	1 059	669	-36.8	185 056	161 051	-13.0	15 265	19 437	27.3	-	-	-
Arroz (em casca)	11 505 327	11 043 896	-4.0	951 135	997 012	4.8	1 109 130	1 195 767	7.8	277 729	271 121	-2.4	8 028 977	7 407 171	-7.7	1 138 356	1 172 825	3.0
Feijão (em grão) 1ª safra ..	1 576 317	1 982 057	25.7	41 854	46 975	12.2	472 019	542 187	14.9	306 300	391 513	27.8	670 364	855 005	27.5	85 780	146 377	70.6
Mamona (baga).....	92 327	138 635	50.2	-	-	-	85 817	132 272	54.1	6 510	6 363	-2.3	-	-	-	-	-	-
Milho (em grão) 1ª safra ...	31 403 441	36 766 477	17.1	1 110 837	825 662	-25.7	2 737 929	3 268 430	19.4	8 958 611	9 431 258	5.3	15 084 021	18 622 805	23.5	3 512 043	4 618 322	31.5
Soja (em grão)	52 355 976	58 490 235	11.7	1 161 942	1 067 805	-8.1	3 466 628	4 055 528	17.0	4 102 075	3 888 505	-5.2	17 721 052	22 969 797	29.6	25 904 279	26 508 600	2.3
SUB-TOTAL	98 950 731	110 975 145	12.2	3 265 768	2 937 454	-10.1	8 431 604	9 921 300	17.7	13 990 264	14 281 233	2.1	41 533 922	49 891 628	20.1	31 729 171	33 943 529	7.0
Algodão arbóreo (1)	425	431	1.5	-	-	-	425	431	1.5	-	-	-	-	-	-	-	-	-
Amendoim (em casca) 2ª safra	37 644	42 918	14.0	-	-	-	10 060	10 561	5.0	23 770	22 870	-3.8	-	-	-	3 814	9 487	148.7
Aveia (em grão)	381 937	243 086	-36.4	-	-	-	-	-	-	-	-	-	381 937	243 086	-36.4	-	-	-
Centeio (em grão)	2 181	4 656	113.5	-	-	-	-	-	-	-	-	-	2 181	4 656	113.5	-	-	-
Cevada (em grão)	201 102	278 100	38.3	-	-	-	-	-	-	-	-	-	201 102	278 100	38.3	-	-	-
Feijão (em grão) 2ª safra ..	1 443 615	1 294 674	-10.3	80 467	81 627	1.4	555 445	571 750	2.9	279 894	234 561	-16.2	421 120	325 703	-22.7	106 689	81 033	-24.0
Feijão (em grão) 3ª safra ..	416 598	437 850	5.1	-	-	-	-	-	-	210 031	196 085	-6.6	10 929	17 793	62.8	195 638	223 972	14.5
Girassol (em grão)	85 051	87 892	3.3	-	-	-	-	-	-	-	-	-	30 038	30 509	1.6	55 013	57 383	4.3
Milho (em grão) 2ª safra ...	11 228 536	16 149 694	43.8	-	-	-	421 657	333 710	-20.9	676 132	736 383	8.9	3 570 248	5 732 447	60.6	6 560 499	9 347 154	42.5
Sorgo (em grão)	1 556 016	1 361 702	-12.5	-	-	-	127 510	152 546	19.6	393 794	345 671	-12.2	62 347	73 898	18.5	972 365	789 587	-18.8
Trigo (em grão)	2 481 831	4 028 134	62.3	-	-	-	-	-	-	161 025	157 452	-2.2	2 211 105	3 778 379	70.9	109 701	92 303	-15.9
Triticale (em grão)	207 098	213 861	3.3	-	-	-	-	-	-	71 200	65 495	-8.0	135 898	148 366	9.2	-	-	-
SUB-TOTAL	18 042 034	24 142 998	33.8	80 467	81 627	1.4	1 115 097	1 068 998	-4.1	1 815 846	1 758 517	-3.2	7 026 905	10 632 937	51.3	8 003 719	10 600 919	32.4
TOTAL	116 992 765	135 118 144	15.5	3 346 235	3 019 081	-9.8	9 546 702	10 990 298	15.1	15 806 110	16 039 750	1.5	48 560 827	60 524 565	24.6	39 732 890	44 544 448	12.1

Fonte: Grupo de Coordenação de Estatísticas Agropecuárias - GCEA/IBGE, Diretoria de Pesquisas, Coordenação de Agropecuária, Levantamento Sistemático da Produção Agrícola, mai/2007.

NOTA: Para as Unidades da Federação que, por força do calendário agrícola, ainda não dispõem das estimativas iniciais, os dados correspondem a uma projeção obtida a partir das informações de anos anteriores.

(1) Caroco de algodão.

ÁREA E PRODUÇÃO DE CEREAIS, LEGUMINOSAS E OLEAGINOSAS

BRASIL, GRANDES REGIÕES E UNIDADES DA FEDERAÇÃO

SAFRA 2007

UNIDADES DA FEDERAÇÃO	ÁREA (ha)	% PARTIC.	PRODUÇÃO (t)	% PARTIC.
BRASIL	45 628 517	100.0	135 118 144	100.0
NORTE				
RONDÔNIA	1 532 654	3.4	3 019 081	2.2
ACRE	344 248	0.8	711 861	0.5
AMAZONAS	74 049	0.2	93 189	0.1
RORAIMA	39 532	0.1	69 845	0.1
PARÁ	34 987	0.1	135 908	0.1
AMAPÁ	536 827	1.2	882 397	0.7
TOCANTINS	6 420	0.0	5 200	0.0
	496 591	1.1	1 120 681	0.8
NORDESTE				
MARANHÃO	8 171 455	17.9	10 990 298	8.1
PIAUI	1 349 138	3.0	2 350 187	1.7
CEARÁ	924 954	2.0	1 451 450	1.1
RIO GRANDE DO NORTE	1 312 416	2.9	776 490	0.6
PARAÍBA	202 488	0.4	133 155	0.1
PERNAMBUCO	435 138	1.0	335 635	0.2
ALAGOAS	631 997	1.4	309 846	0.2
SERGIPE	198 099	0.4	120 343	0.1
BAHIA	205 387	0.5	291 733	0.2
	2 911 838	6.4	5 221 456	3.9
SUDESTE				
MINAS GERAIS	4 827 480	10.6	16 039 750	11.9
ESPÍRITO SANTO	2 790 466	6.1	9 561 963	7.1
RIO DE JANEIRO	63 696	0.1	118 360	0.1
SÃO PAULO	19 148	0.0	36 150	0.0
	1 954 170	4.3	6 323 277	4.7
SUL				
PARANÁ	17 014 047	37.3	60 524 565	44.8
SANTA CATARINA	8 296 630	18.2	29 916 952	22.1
RIO GRANDE DO SUL	1 459 027	3.2	6 330 910	4.7
	7 258 390	15.9	24 276 703	18.0
CENTRO-OESTE				
MATO GROSSO DO SUL	14 082 881	30.9	44 544 448	33.0
MATO GROSSO	2 733 485	6.0	8 456 580	6.3
GOIÁS	7 706 257	16.9	24 373 118	18.0
DISTRITO FEDERAL	3 527 220	7.7	11 231 759	8.3
	115 919	0.3	482 990	0.4

FONTE: Grupo de Coordenação de Estatísticas Agropecuárias - GCEA/IBGE, Diretoria de Pesquisas, Coordenação de Agropecuária, Levantamento Sistemático da Produção Agrícola, Maio/2007.
Produtos investigados: algodão (caroço de algodão), amendoim, arroz, aveia, centeio, cevada, feijão, girassol, mamona, milho, soja, sorgo, trigo e triticale.

TABELAS EM NÍVEL BRASIL

E

UNIDADES DA FEDERAÇÃO

NOTA EXPLICATIVA

Nas tabelas por produto agrícola apresentam-se informações sobre área, produção e rendimento médio. Estas variáveis recebem denominações diferentes dependendo do tipo e da situação da cultura, da forma discriminada a seguir:

1. Culturas temporárias de ciclo curto ou médio (algodão herbáceo, alho, amendoim, arroz, aveia, batata-inglesa, cebola, centeio, cevada, feijão, fumo, girassol, juta, malva, mamona, milho, soja, sorgo, tomate, trigo e triticales).

1.1 Situação da cultura P (desde a intenção de plantio, passando por todas as fases de desenvolvimento, até antes do encerramento da colheita).

Neste caso "área I" significa "área plantada", e "área II" representa a "área a ser colhida", ou seja, a área plantada menos a área perdida. Assim se não houver perda, as áreas I e II serão iguais; a produção deve ser entendida como "produção esperada" e o rendimento médio também é o "esperado".

1.2 Situação da cultura C (após a colheita).

A "área I" ainda significa "área plantada" mas a "área II" representa agora a "área colhida" ou seja a área que realmente produziu. A diferença entre as duas indica a "área perdida". A produção passa a representar a "produção obtida" e o "rendimento médio" também é o "obtido".

2. Culturas temporárias de ciclo longo e culturas permanentes (abacaxi, algodão arbóreo, banana, cacau, café, cana-de-açúcar, castanha de caju, coco-da-baía, guaraná, laranja, maçã, mandioca, pimenta-do-reino, sisal e uva).

2.1 Situação da cultura P (desde a primeira estimativa feita no início do acompanhamento anual, normalmente em janeiro, até antes do encerramento da colheita).

Nesta situação, a "área I" refere-se à área total plantada, ou seja, aquela que irá produzir no ano civil, somada aos talhões que não entraram em idade produtiva e aos que estão com a produção suspensa no ano civil. A "área II" é aquela a ser colhida, excluindo-se as perdas, as novas ainda sem produção e aquelas que não irão produzir dentro do ano. A produção e o rendimento médio são "esperados".

2.2 Situação da cultura C, após o encerramento da colheita. A "área I" refere-se à área total plantada, incluindo as que ainda não entraram em idade produtiva, assim como aquelas sem produção no ano civil. A "área II" é a efetivamente colhida no ano civil.

Assim, para as lavouras temporárias de ciclo longo e para as permanentes não se aplica o conceito de área perdida, pois a diferença entre as áreas I e II não representa somente áreas perdidas, mas, também, áreas novas que ainda não entraram em produção e aquelas com produção suspensa no ano considerado. Entende-se por "produção suspensa" ou "sem produção no ano civil", situações como, por exemplo, a do café, que sofre podas severas por motivo de geada ou para revigoração de plantas depauperadas, o que impede a produção no ano considerado.

Nas tabelas onde não é feita qualquer referência ao tipo de área (I ou II), como nas tabelas "comparativo entre safras" e "comparativo entre as informações mensais", a área deve ser sempre entendida como "área II", ou seja, área a ser colhida ou área colhida, dependendo da situação da cultura (P ou C), já deduzidas as áreas perdidas, áreas que ainda não entraram em produção e áreas com a produção suspensa no ano civil por outros motivos.

COMPARATIVO ENTRE AS SAFRAS DE 2006 E 2007
 ÁREA, PRODUÇÃO E RENDIMENTO MÉDIO DO CONJUNTO DE UNIDADES DA FEDERAÇÃO
 COM INFORMAÇÕES DISPONÍVEIS, SEGUNDO OS PRODUTOS AGRÍCOLAS

PRODUTOS AGRÍCOLAS	ÁREA (ha)			PRODUÇÃO (t)			RENDIMENTO MÉDIO (kg/ha)		
	SAFRA 2006	SAFRA 2007	VARIAÇÃO %	SAFRA 2006	SAFRA 2007	VARIAÇÃO %	SAFRA 2006	SAFRA 2007	VARIAÇÃO %
TOTAL	60 127 579	60 743 425	1.0
ABACAXI	61 326	62 629	2.1	1 658 077	1 706 576	2.9	27 037	27 249	0.8
ALGODÃO ARBÓREO (em caroço) ..	1 326	1 268	-4.4	675	685	1.5	509	540	6.1
ALGODÃO HERBÁCEO (em caroço) ..	898 335	1 110 000	23.6	2 882 482	3 766 173	30.7	3 209	3 393	5.7
ALHO	10 454	10 319	-1.3	87 749	84 974	-3.2	8 394	8 235	-1.9
AMENDOIM (em casca) - TOTAL ..	106 187	101 364	-4.5	239 024	224 075	-6.3	2 251	2 211	-1.8
AMENDOIM (em casca) - 1ª safra ..	78 223	75 108	-4.0	201 380	181 157	-10.0	2 574	2 412	-6.3
AMENDOIM (em casca) - 2ª safra ..	27 964	26 256	-6.1	37 644	42 918	14.0	1 346	1 635	21.5
ARROZ (em casca)	2 974 596	2 897 946	-2.6	11 505 327	11 043 896	-4.0	3 868	3 811	-1.5
AVEIA (em grão)	309 898	127 084	-59.0	381 937	243 086	-36.4	1 232	1 913	55.3
BANANA	504 074	506 160	0.4	7 088 021	6 920 186	-2.4	14 061	13 672	-2.8
BATATA-INGLESA - TOTAL	140 731	145 618	3.5	3 137 782	3 505 943	11.7	22 296	24 076	8.0
BATATA-INGLESA - 1ª safra	67 849	73 719	8.7	1 334 207	1 634 637	22.5	19 664	22 174	12.8
BATATA-INGLESA - 2ª safra	44 626	44 212	-0.9	994 571	1 075 530	8.1	22 287	24 327	9.2
BATATA-INGLESA - 3ª safra	28 256	27 687	-2.0	809 004	795 776	-1.6	28 631	28 742	0.4
CACAU (em amêndoa)	627 276	626 765	-0.1	199 412	200 290	0.4	318	320	0.6
CAFÉ (em grão)	2 325 261	2 322 504	-0.1	2 592 592	2 245 569	-13.4	1 115	967	-13.3
CANA-DE-AÇÚCAR	6 152 929	6 702 919	8.9	455 291 462	513 286 709	12.7	73 996	76 577	3.5
CASTANHA-DE-CAJU	698 250	715 845	2.5	236 140	265 884	12.6	338	371	9.8
CEBOLA	57 209	57 997	1.4	1 174 746	1 206 045	2.7	20 534	20 795	1.3
CENTEIO (em grão)	2 842	3 721	30.9	2 181	4 656	113.5	767	1 251	63.1
CEVADA (em grão)	81 747	98 027	19.9	201 102	278 100	38.3	2 460	2 837	15.3
COCO-DA-BAÍA	280 158	273 259	-2.5	1 858 127	1 880 304	1.2	6 632	6 881	3.8
FEIJÃO (em grão) - TOTAL	4 016 797	4 172 331	3.9	3 436 530	3 714 581	8.1	856	890	4.0
FEIJÃO (em grão) - 1ª safra ..	2 146 918	2 418 698	12.7	1 576 317	1 982 057	25.7	734	819	11.6
FEIJÃO (em grão) - 2ª safra ..	1 661 766	1 546 659	-6.9	1 443 615	1 294 674	-10.3	869	837	-3.7
FEIJÃO (em grão) - 3ª safra ..	208 113	206 974	-0.5	416 598	437 850	5.1	2 002	2 115	5.6
FUMO (em folha)	497 267	472 962	-4.9	905 352	922 761	1.9	1 821	1 951	7.1
GIRASSOL (em grão)	65 984	62 398	-5.4	85 051	87 892	3.3	1 289	1 409	9.3
GUARANÁ	12 814	12 840	0.2	3 921	4 603	17.4	306	358	17.0
JUTA (fibra)	4 179	4 209	0.7	6 058	6 105	0.8	1 450	1 450	-
LARANJA	802 820	799 640	-0.4	18 059 359	18 264 336	1.1	22 495	22 841	1.5
MAÇÃ	36 008	37 460	4.0	861 385	1 113 842	29.3	23 922	29 734	24.3
MALVA (fibra)	12 682	12 754	0.6	19 899	20 026	0.6	1 569	1 570	0.1
MAMONA (baga)	137 555	165 559	20.4	92 327	138 635	50.2	671	837	24.7
MANDIOCA	1 901 561	1 936 879	1.9	26 713 038	27 519 720	3.0	14 048	14 208	1.1
MILHO (em grão) - TOTAL	12 602 652	13 882 226	10.2	42 631 977	52 916 171	24.1	3 383	3 812	12.7
MILHO (em grão) - 1ª safra ..	9 271 174	9 376 202	1.1	31 403 441	36 766 477	17.1	3 387	3 921	15.8
MILHO (em grão) - 2ª safra ..	3 331 478	4 506 024	35.3	11 228 536	16 149 694	43.8	3 370	3 584	6.4
PIMENTA-DO-REINO	32 532	33 032	1.5	79 314	80 874	2.0	2 438	2 448	0.4
SISAL (fibra)	280 589	252 173	-10.1	247 558	215 612	-12.9	882	855	-3.1
SOJA (em grão)	22 006 677	20 524 453	-6.7	52 355 976	58 490 235	11.7	2 379	2 850	19.8
SORGO (em grão)	696 699	613 778	-11.9	1 556 016	1 361 702	-12.5	2 233	2 219	-0.6
TOMATE	56 847	53 524	-5.8	3 272 927	3 130 043	-4.4	57 574	58 479	1.6
TRIGO (em grão)	1 558 241	1 778 232	14.1	2 481 831	4 028 134	62.3	1 593	2 265	42.2
TRITICALE (em grão)	99 088	90 130	-9.0	207 098	213 861	3.3	2 090	2 373	13.5
UVA	73 988	75 420	1.9	1 220 187	1 275 762	4.6	16 492	16 915	2.6

NOTA: PARA AS UNIDADES DA FEDERAÇÃO QUE, POR FORÇA DO CALENDÁRIO AGRÍCOLA, AINDA NÃO DISPÕEM DAS ESTIMATIVAS INICIAIS, OS DADOS CORRESPONDEM A UMA PROJEÇÃO OBTIDA A PARTIR DAS INFORMAÇÕES DE ANOS ANTERIORES.

ABACAXI E COCO-DA-BAÍA - PRODUÇÃO EM MIL FRUTOS E RENDIMENTO MÉDIO EM FRUTOS/ha.

FONTE: GRUPO DE COORDENAÇÃO DE ESTATÍSTICAS AGROPECUÁRIAS - GCEA/IBGE, DIRETORIA DE PESQUISAS, COORDENAÇÃO DE AGROPECUÁRIA, LEVANTAMENTO SISTEMÁTICO DA PRODUÇÃO AGRÍCOLA.

COMPARATIVO ENTRE AS INFORMAÇÕES MENS AIS
 ÁREA, PRODUÇÃO E RENDIMENTO MÉDIO DO CONJUNTO DE UNIDADES DA FEDERAÇÃO
 COM INFORMAÇÕES DISPONÍVEIS, SEGUNDO OS PRODUTOS AGRÍCOLAS

PRODUTOS AGRÍCOLAS	ÁREA (ha)			PRODUÇÃO (t)			RENDIMENTO MÉDIO (kg/ha)		
	MÊS ANTERIOR	MÊS ATUAL	VARIAÇÃO %	MÊS ANTERIOR	MÊS ATUAL	VARIAÇÃO %	MÊS ANTERIOR	MÊS ATUAL	VARIAÇÃO %
TOTAL	60 712 968	60 743 425	0.1
ABACAXI	61 717	62 629	1.5	1 686 037	1 706 576	1.2	27 319	27 249	-0.3
ALGODÃO ARBÓREO (em caroço) ..	1 268	1 268	-	685	685	-	540	540	-
ALGODÃO HERBÁCEO (em caroço) ..	1 116 957	1 110 000	-0.6	3 749 867	3 766 173	0.4	3 357	3 393	1.1
ALHO	10 362	10 319	-0.4	84 493	84 974	0.6	8 154	8 235	1.0
AMENDOIM (em casca) - TOTAL ..	102 595	101 364	-1.2	227 232	224 075	-1.4	2 215	2 211	-0.2
AMENDOIM (em casca) - 1ª safra ..	75 236	75 108	-0.2	181 524	181 157	-0.2	2 413	2 412	-0.0
AMENDOIM (em casca) - 2ª safra ..	27 359	26 256	-4.0	45 708	42 918	-6.1	1 671	1 635	-2.2
ARROZ (em casca)	2 951 068	2 897 946	-1.8	11 030 399	11 043 896	0.1	3 738	3 811	2.0
AVEIA (em grão)	312 190	127 084	-59.3	481 751	243 086	-49.5	1 543	1 913	24.0
BANANA	504 530	506 160	0.3	6 964 480	6 920 186	-0.6	13 804	13 672	-1.0
BATATA-INGLESA - TOTAL	143 959	145 618	1.2	3 443 273	3 505 943	1.8	23 918	24 076	0.7
BATATA-INGLESA - 1ª safra	73 688	73 719	0.0	1 621 501	1 634 637	0.8	22 005	22 174	0.8
BATATA-INGLESA - 2ª safra	43 858	44 212	0.8	1 064 164	1 075 530	1.1	24 264	24 327	0.3
BATATA-INGLESA - 3ª safra	26 413	27 687	4.8	757 608	795 776	5.0	28 683	28 742	0.2
CACAU (em amêndoa)	623 882	626 765	0.5	194 567	200 290	2.9	312	320	2.6
CAFÉ (em grão)	2 323 078	2 322 504	-0.0	2 195 884	2 245 569	2.3	945	967	2.3
CANA-DE-AÇÚCAR	6 699 403	6 702 919	0.1	513 123 187	513 286 709	0.0	76 592	76 577	-0.0
CASTANHA-DE-CAJU	715 845	715 845	-	265 888	265 884	-0.0	371	371	-
CEBOLA	57 919	57 997	0.1	1 201 172	1 206 045	0.4	20 739	20 795	0.3
CENTEIO (em grão)	4 468	3 721	-16.7	5 840	4 656	-20.3	1 307	1 251	-4.3
CEVADA (em grão)	101 426	98 027	-3.4	285 030	278 100	-2.4	2 810	2 837	1.0
COCO-DA-BAÍA	274 252	273 259	-0.4	1 891 244	1 880 304	-0.6	6 896	6 881	-0.2
FEIJÃO (em grão) - TOTAL	4 173 088	4 172 331	-0.0	3 786 303	3 714 581	-1.9	907	890	-1.9
FEIJÃO (em grão) - 1ª safra ..	2 424 596	2 418 698	-0.2	2 064 388	1 982 057	-4.0	851	819	-3.8
FEIJÃO (em grão) - 2ª safra ..	1 546 752	1 546 659	-0.0	1 298 276	1 294 674	-0.3	839	837	-0.2
FEIJÃO (em grão) - 3ª safra ..	201 740	206 974	2.6	423 639	437 850	3.4	2 100	2 115	0.7
FUMO (em folha)	472 675	472 962	0.1	918 895	922 761	0.4	1 944	1 951	0.4
GIRASSOL (em grão)	51 623	62 398	20.9	69 544	87 892	26.4	1 347	1 409	4.6
GUARANÁ	12 774	12 840	0.5	4 586	4 603	0.4	359	358	-0.3
JUTA (fibra)	4 460	4 209	-5.6	6 474	6 105	-5.7	1 452	1 450	-0.1
LARANJA	800 158	799 640	-0.1	18 265 440	18 264 336	-0.0	22 827	22 841	0.1
MAÇÃ	36 714	37 460	2.0	1 034 193	1 113 842	7.7	28 169	29 734	5.6
MALVA (fibra)	12 805	12 754	-0.4	20 017	20 026	0.0	1 563	1 570	0.4
MAMONA (baga)	165 177	165 559	0.2	139 672	138 635	-0.7	846	837	-1.1
MANDIOCA	1 944 200	1 936 879	-0.4	27 518 074	27 519 720	0.0	14 154	14 208	0.4
MILHO (em grão) - TOTAL	13 651 486	13 882 226	1.7	51 435 358	52 916 171	2.9	3 768	3 812	1.2
MILHO (em grão) - 1ª safra ..	9 457 826	9 376 202	-0.9	36 414 578	36 766 477	1.0	3 850	3 921	1.8
MILHO (em grão) - 2ª safra ..	4 193 660	4 506 024	7.4	15 020 780	16 149 694	7.5	3 582	3 584	0.1
PIMENTA-DO-REINO	32 449	33 032	1.8	82 224	80 874	-1.6	2 534	2 448	-3.4
SISAL (fibra)	252 173	252 173	-	215 612	215 612	-	855	855	-
SOJA (em grão)	20 560 998	20 524 453	-0.2	57 171 294	58 490 235	2.3	2 781	2 850	2.5
SORGO (em grão)	562 395	613 778	9.1	1 258 957	1 361 702	8.2	2 239	2 219	-0.9
TOMATE	54 107	53 524	-1.1	3 121 068	3 130 043	0.3	57 683	58 479	1.4
TRIGO (em grão)	1 753 863	1 778 232	1.4	3 779 322	4 028 134	6.6	2 155	2 265	5.1
TRITICALE (em grão)	91 435	90 130	-1.4	216 485	213 861	-1.2	2 368	2 373	0.2
UVA	75 469	75 420	-0.1	1 266 336	1 275 762	0.7	16 780	16 915	0.8

NOTA: PARA AS UNIDADES DA FEDERAÇÃO QUE, POR FORÇA DO CALENDÁRIO AGRÍCOLA, AINDA NÃO DISPÕEM DAS ESTIMATIVAS INICIAIS, OS DADOS CORRESPONDEM A UMA PROJEÇÃO OBTIDA A PARTIR DAS INFORMAÇÕES DE ANOS ANTERIORES.

ABACAXI E COCO-DA-BAÍA - PRODUÇÃO EM MIL FRUTOS E RENDIMENTO MÉDIO EM FRUTOS/ha.

FONTE: GRUPO DE COORDENAÇÃO DE ESTATÍSTICAS AGROPECUÁRIAS - GCEA/IBGE, DIRETORIA DE PESQUISAS, COORDENAÇÃO DE AGROPECUÁRIA, LEVANTAMENTO SISTEMÁTICO DA PRODUÇÃO AGRÍCOLA.

PRODUÇÃO AGRÍCOLA - B R A S I L
 ÁREA PLANTADA NO DECÊNIO 1997 - 2006
 SEGUNDO OS PRODUTOS AGRÍCOLAS

P R O D U T O S	Á R E A P L A N T A D A (h a)									
	S A F R A 1 9 9 7	S A F R A 1 9 9 8	S A F R A 1 9 9 9	S A F R A 2 0 0 0	S A F R A 2 0 0 1	S A F R A 2 0 0 2	S A F R A 2 0 0 3	S A F R A 2 0 0 4	S A F R A 2 0 0 5	S A F R A 2 0 0 6
T O T A L	47 560 072	47 784 331	49 960 422	51 034 686	50 827 148	53 717 913	57 621 869	62 205 314	63 462 203	62 979 516
ABACAXI	55 029	56 632	59 455	62 976	63 282	62 862	58 155	59 353	61 992	76 409
ALGODÃO ARBÓREO (em caroço).....	14 165	9 928	7 610	13 678	9 270	7 796	5 692	7 105	5 536	1 367
ALGODÃO HERBÁCEO (em caroço).....	623 035	862 521	686 322	811 848	893 090	763 992	719 074	1 159 677	1 265 618	910 782
ALHO	12 906	10 883	12 098	13 269	14 349	15 760	15 099	10 517	10 362	10 458
AMENDOIM (em casca) - TOTAL	88 547	102 086	101 493	104 972	105 115	97 125	89 211	105 434	136 429	106 207
ARROZ (em casca)	3 093 802	3 155 305	3 851 178	3 704 863	3 171 110	3 175 772	3 193 936	3 774 215	3 999 315	3 003 498
AVEIA (em grão)	204 668	202 472	219 963	230 513	257 596	264 438	297 872	349 176	369 961	325 284
BANANA	546 435	536 402	536 441	533 593	516 655	514 647	514 549	495 385	496 287	526 474
BATATA-INGLESA - TOTAL	175 473	179 456	176 738	152 242	154 176	161 139	151 982	142 781	142 623	140 748
CACAU (em amêndoa)	715 928	710 496	681 670	707 487	666 338	680 216	605 930	659 758	675 098	672 677
CAFÉ (*)	2 000 766	2 077 433	2 233 987	2 292 165	2 356 950	2 429 206	2 408 023	2 389 598	2 333 303	2 519 939
CANA-DE-AÇÚCAR	4 881 648	5 049 953	4 975 189	4 879 841	5 022 187	5 206 736	5 377 216	5 633 700	5 815 151	7 086 671
CASTANHA-DE-CAJU	583 010	630 185	624 541	652 599	653 264	673 115	682 516	691 331	700 433	719 367
CEBOLA	68 013	68 102	66 797	66 515	64 421	69 024	69 414	58 361	58 499	57 229
CENTEIO (em grão)	9 449	10 122	6 554	7 156	6 943	5 320	2 813	3 402	4 683	3 825
CEVADA (em grão)	129 396	157 380	137 274	149 677	144 345	155 861	119 434	142 194	144 511	90 842
COCO-DA-BAÍA	231 485	239 893	251 908	266 577	275 551	280 835	281 630	288 142	292 200	293 163
FEIJÃO (em grão) - TOTAL	4 513 868	3 882 603	4 670 257	4 441 431	3 878 333	4 321 809	4 378 213	4 325 777	3 965 847	4 226 035
FUMO (em folha)	338 240	358 155	341 731	310 633	305 676	344 798	392 925	462 391	494 318	499 485
GIRASSOL (em grão)	-	-	-	-	-	-	-	-	48 668	65 984
GUARANÁ	9 591	10 491	14 094	12 043	11 703	14 332	14 395	14 108	15 540	15 300
JUTA (fibra)	486	1 130	1 277	1 355	1 204	1 094	1 094	1 513	4 183	4 561
LARANJA	988 421	1 024 494	1 029 249	857 458	825 200	831 060	836 689	823 902	806 338	918 239
MAÇÃ	26 471	26 551	28 587	30 048	30 968	31 519	31 532	32 993	35 493	37 535
MALVA (fibra)	2 632	6 588	5 581	4 901	5 395	5 994	6 556	7 174	12 628	12 981
MAMONA (baga).....	153 181	136 381	113 185	214 485	176 528	145 912	134 485	176 090	242 057	141 674
MANDIOCA	1 639 921	1 643 919	1 635 933	1 736 240	1 734 879	1 744 392	1 647 935	1 776 967	1 929 672	2 434 887
MILHO (em grão) - TOTAL	12 825 504	11 234 423	12 418 490	12 648 005	12 906 390	12 294 910	13 343 992	12 864 838	12 249 101	12 980 692
PIMENTA-DO-REINO	12 414	11 317	13 399	16 377	20 750	24 570	25 969	26 718	31 589	32 896
SISAL (fibra)	165 053	170 137	192 270	204 514	218 771	215 215	225 918	239 124	240 219	297 478
SOJA (em grão)	11 508 120	13 319 749	13 069 793	13 693 677	13 977 551	16 382 035	18 527 544	21 601 340	23 426 756	22 042 844
SORGO (em grão)	274 728	349 547	416 443	561 121	508 380	515 643	767 937	939 371	814 457	704 956
TOMATE	66 162	64 709	66 112	56 866	57 660	62 647	63 611	60 365	60 639	56 966
TRIGO (em grão)	1 544 489	1 423 789	1 254 275	1 535 723	1 729 808	2 151 831	2 562 067	2 810 874	2 363 390	1 769 585
TRITICALE (em grão)	-	-	-	-	-	-	-	-	136 085	104 928
UVA	57 036	61 099	60 528	59 838	63 310	66 308	68 461	71 640	73 222	87 550

FONTE: COAGRO - PRODUÇÃO AGRÍCOLA MUNICIPAL - PAM 1997 a 2005

(*) O CAFÉ ATÉ 2001 FOI LEVANTADO EM COCO. A PARTIR DE 2002 PASSOU A SER PUBLICADO COMO CAFÉ (em grão).

PRODUÇÃO AGRÍCOLA - B R A S I L
ÁREA COLHIDA NO DECÊNIO 1997 - 2006
SEGUNDO OS PRODUTOS AGRÍCOLAS

P R O D U T O S	Á R E A C O L H I D A (h a)									
	S A F R A 1 9 9 7	S A F R A 1 9 9 8	S A F R A 1 9 9 9	S A F R A 2 0 0 0	S A F R A 2 0 0 1	S A F R A 2 0 0 2	S A F R A 2 0 0 3	S A F R A 2 0 0 4	S A F R A 2 0 0 5	S A F R A 2 0 0 6
T O T A L	46 885 715	46 106 741	48 291 342	49 434 758	49 547 006	52 398 427	56 852 400	61 190 059	61 825 819	60 127 579
ABACAXI	53 567	54 998	56 917	60 406	62 597	61 127	57 986	59 163	61 787	61 326
ALGODÃO ARBÓREO (em caroço).....	12 146	8 335	7 485	13 626	8 607	7 751	5 276	7 064	5 013	1 326
ALGODÃO HERBÁCEO (em caroço).....	620 417	825 029	669 313	801 618	875 047	760 431	712 556	1 150 040	1 258 308	898 335
ALHO	12 903	10 879	12 093	13 269	14 297	15 715	15 099	10 517	10 362	10 454
AMENDOIM (em casca) - TOTAL	88 472	102 045	101 218	104 948	105 000	97 093	89 174	104 501	136 048	106 187
ARROZ (em casca)	3 058 127	3 062 195	3 813 266	3 664 804	3 142 636	3 145 868	3 180 859	3 733 148	3 915 855	2 974 596
AVEIA (em grão)	196 803	188 822	218 863	182 010	257 481	254 663	297 083	347 126	367 921	309 898
BANANA	532 745	518 433	518 584	524 750	510 290	503 023	509 588	491 042	491 180	504 074
BATATA-INGLESA - TOTAL	174 830	177 972	176 481	151 731	153 974	161 124	151 850	142 704	142 219	140 731
CACAU (em amêndoa)	715 671	709 798	681 120	705 965	665 809	582 315	590 945	638 825	625 384	627 276
CAFÉ (*)	1 988 186	2 070 409	2 222 926	2 267 968	2 336 027	2 370 908	2 395 501	2 368 040	2 325 920	2 325 261
CANA-DE-AÇÚCAR	4 814 084	4 985 819	4 898 844	4 804 511	4 957 594	5 100 485	5 371 020	5 631 741	5 805 518	6 152 929
CASTANHA-DE-CAJU	582 210	621 419	612 735	651 169	638 556	665 014	682 503	691 059	700 367	698 250
CEBOLA	67 763	67 745	66 169	66 505	63 929	68 869	68 790	58 361	58 388	57 209
CENTEIO (em grão)	8 224	9 907	6 554	6 755	6 943	4 847	2 738	3 402	4 543	2 842
CEVADA (em grão)	127 633	156 005	137 224	145 507	142 985	147 397	119 224	142 144	144 511	81 747
COCO-DA-BAÍA	231 039	239 462	250 116	264 311	273 338	276 598	280 382	285 243	290 515	280 158
FEIJÃO (em grão) - TOTAL	4 401 770	3 313 621	4 154 194	4 332 545	3 449 611	4 140 528	4 090 568	3 978 660	3 748 656	4 016 797
FUMO (em folha)	338 059	353 679	341 591	310 462	302 559	344 080	392 619	462 265	493 761	497 267
GIRASSOL (em grão)	-	-	-	-	-	-	-	-	47 792	65 984
GUARANÁ	9 529	10 454	14 082	12 013	11 668	12 187	12 529	13 015	12 881	12 814
JUTA (fibra)	429	687	1 070	1 114	954	987	1 047	1 513	4 168	4 179
LARANJA	985 521	1 018 576	1 026 496	856 422	824 665	828 846	836 041	823 220	805 665	802 820
MAÇÃ	26 418	26 318	28 555	30 043	30 938	31 519	31 532	32 993	35 493	36 008
MALVA (fibra)	2 587	4 975	4 439	3 759	4 810	5 844	6 421	7 094	12 489	12 682
MAMONA (baga).....	153 138	63 233	103 763	208 538	171 618	136 109	133 879	172 704	230 911	137 555
MANDIOCA	1 551 971	1 578 879	1 571 167	1 708 875	1 667 183	1 675 274	1 633 568	1 754 875	1 901 535	1 901 561
MILHO (em grão) - TOTAL	12 562 130	10 585 498	11 611 483	11 890 376	12 330 275	11 750 889	12 965 678	12 410 677	11 549 425	12 602 652
PIMENTA-DO-REINO	12 040	11 175	13 313	16 217	20 739	23 365	25 628	26 635	31 832	32 532
SISAL (fibra)	152 923	161 277	182 700	194 514	204 233	202 805	221 638	233 224	240 019	280 589
SOJA (em grão)	11 486 478	13 303 656	13 061 410	13 656 771	13 974 299	16 365 441	18 524 769	21 538 990	22 948 874	22 006 677
SORGO (em grão)	274 623	331 967	352 394	528 061	490 191	423 603	753 767	931 061	789 186	696 699
TOMATE	65 052	63 901	65 634	56 720	57 488	62 520	63 479	60 152	60 526	56 847
TRIGO (em grão)	1 521 545	1 408 852	1 249 764	1 138 687	1 727 392	2 104 902	2 560 231	2 807 224	2 360 696	1 558 241
TRITICALE (em grão)	-	-	-	-	-	-	-	-	134 868	99 088
UVA	56 682	60 721	59 379	59 788	63 273	66 300	68 432	71 637	73 203	73 988

FONTE: COAGRO - PRODUÇÃO AGRÍCOLA MUNICIPAL - PAM 1997 a 2005

(*) O CAFÉ ATÉ 2001 FOI LEVANTADO EM COCO. A PARTIR DE 2002 PASSOU A SER PUBLICADO COMO CAFÉ (em grão).

PRODUÇÃO AGRÍCOLA - B R A S I L
 PRODUÇÃO OBTIDA NO DECÊNIO 1997 - 2006
 SEGUNDO OS PRODUTOS AGRÍCOLAS

P R O D U T O S	P R O D U Ç Ã O O B T I D A (t)									
	S A F R A 1 9 9 7	S A F R A 1 9 9 8	S A F R A 1 9 9 9	S A F R A 2 0 0 0	S A F R A 2 0 0 1	S A F R A 2 0 0 2	S A F R A 2 0 0 3	S A F R A 2 0 0 4	S A F R A 2 0 0 5	S A F R A 2 0 0 6
ABACAXI	1 073 263	1 113 219	1 247 157	1 335 792	1 430 018	1 433 234	1 440 013	1 477 299	1 528 313	1 658 077
ALGODÃO ARBÓREO (em caroço).....	1 661	975	1 336	7 885	2 762	4 105	2 424	2 902	2 123	675
ALGODÃO HERBÁCEO (em caroço).....	821 271	1 172 017	1 477 030	2 007 102	2 643 506	2 166 014	2 199 268	3 798 480	3 666 160	2 882 482
ALHO	60 749	55 217	69 787	84 141	101 917	114 436	123 099	85 597	86 199	87 749
AMENDOIM (em casca) - TOTAL	141 255	193 154	179 421	187 890	201 748	195 284	187 719	236 488	315 239	239 024
ARROZ (em casca)	8 351 665	7 716 090	11 709 694	11 134 588	10 184 027	10 457 093	10 334 603	13 277 008	13 192 863	11 505 327
AVEIA (em grão)	228 741	207 251	288 058	214 276	342 386	298 686	435 092	459 526	522 428	381 937
BANANA	541 236	532 220	546 894	566 336	6 176 963	6 422 855	6 800 981	6 583 564	6 703 400	7 088 021
BATATA-INGLESA - TOTAL	2 670 493	2 784 181	2 904 950	2 606 932	2 848 624	3 126 411	3 089 016	3 047 083	3 130 174	3 137 782
CACAU (em amêndoa)	277 966	280 801	205 003	196 788	185 662	174 196	170 004	196 005	208 620	199 412
CAFÉ (*)	2 457 025	3 378 731	3 263 388	3 807 124	3 639 136	2 649 609	1 987 074	2 465 710	2 140 169	2 592 592
CANA-DE-AÇÚCAR	331 612 687	345 254 972	333 847 720	326 121 011	344 281 802	364 391 016	396 012 158	415 205 835	422 956 646	455 291 462
CASTANHA-DE-CAJU	125 397	54 124	145 437	138 608	124 073	164 539	183 094	187 839	152 751	236 140
CEBOLA	881 134	838 232	988 658	1 156 332	1 050 348	1 222 124	1 229 848	1 157 562	1 137 684	1 174 746
CENTEIO (em grão)	7 145	8 003	8 510	6 948	8 296	5 073	3 814	4 315	6 109	2 181
CEVADA (em grão)	258 847	300 389	321 789	282 826	297 798	244 600	345 320	397 160	326 251	201 102
COCO-DA-BAÍA	967 313	1 026 604	1 206 644	1 301 411	1 420 547	1 928 236	1 985 661	2 078 226	2 079 291	1 858 127
FEIJÃO (em grão) - TOTAL	2 840 243	2 191 153	2 830 915	3 056 289	2 453 419	3 064 228	3 302 038	2 967 007	3 021 641	3 436 530
FUMO (em folha)	596 952	505 353	629 525	579 727	568 505	670 309	656 200	921 281	889 426	905 352
GIRASSOL (em grão)	-	-	-	-	-	-	-	-	60 735	85 051
GUARANÁ	2 728	3 643	5 441	4 274	3 935	4 032	3 744	3 844	2 995	3 921
JUTA (fibra)	568	873	1 417	1 333	1 308	1 459	1 485	2 326	5 936	6 058
LARANJA	115 234 005	104 252 518	114 397 800	106 651 289	16 983 247	18 530 625	16 917 558	18 313 717	17 853 443	18 059 359
MAÇÃ	3 967 923	3 957 183	4 688 577	5 766 347	716 030	857 388	841 821	980 203	850 535	861 385
MALVA (fibra)	3 585	7 578	6 529	5 947	5 869	8 608	8 979	10 319	20 164	19 899
MAMONA (baga).....	97 445	16 683	33 357	116 017	99 941	170 897	83 682	138 745	168 802	92 327
MANDIOCA	19 896 205	19 502 717	20 864 340	23 040 670	22 577 142	23 065 577	21 961 082	23 926 553	25 872 015	26 713 038
MILHO (em grão) - TOTAL	32 948 044	29 601 753	32 239 479	32 321 000	41 955 265	35 932 962	48 327 323	41 787 558	35 113 312	42 631 977
PIMENTA-DO-REINO	22 359	23 050	27 727	38 685	50 140	58 588	67 197	65 800	79 102	79 314
SISAL (fibra)	137 887	115 816	193 673	194 463	181 475	171 266	187 008	199 135	206 974	247 558
SOJA (em grão)	26 391 448	31 307 440	30 987 476	32 820 826	37 881 339	42 124 898	51 919 440	49 549 941	51 182 074	52 355 976
SORGO (em grão)	542 581	589 827	553 644	792 759	914 380	786 757	1 804 919	2 158 872	1 522 839	1 556 016
TOMATE	2 717 965	2 784 111	3 305 053	3 004 797	3 103 293	3 652 923	3 708 602	3 515 567	3 452 973	3 272 927
TRIGO (em grão)	2 489 070	2 269 847	2 461 856	1 725 792	3 364 949	3 105 658	6 153 500	5 818 846	4 658 790	2 481 831
TRITICALE (em grão)	-	-	-	-	-	-	-	-	278 333	207 098
UVA	890 708	774 352	931 500	1 024 482	1 058 489	1 148 648	1 067 422	1 291 382	1 232 564	1 220 187

FONTE: COAGRO - PRODUÇÃO AGRÍCOLA MUNICIPAL - PAM 1997 a 2005

NOTA: ABACAXI, COCO-DA-BAÍA, LARANJA E MAÇÃ - PRODUÇÃO EM MIL FRUTOS; BANANA - PRODUÇÃO EM MIL CACHOS. A PARTIR DA SAFRA 2001, BANANA, LARANJA E MAÇÃ PASSAM A SER LEVANTADOS EM TONELADAS.

(*) O CAFÉ ATÉ 2001 FOI LEVANTADO EM COCO. A PARTIR DE 2002 PASSOU A SER PUBLICADO COMO CAFÉ (em grão).

PRODUÇÃO AGRÍCOLA - B R A S I L
RENDIMENTO MÉDIO OBTIDO 1997 - 2006
SEGUNDO OS PRODUTOS AGRÍCOLAS

P R O D U T O S	R E N D I M E N T O M É D I O O B T I D O (K g / h a)									
	S A F R A 1 9 9 7	S A F R A 1 9 9 8	S A F R A 1 9 9 9	S A F R A 2 0 0 0	S A F R A 2 0 0 1	S A F R A 2 0 0 2	S A F R A 2 0 0 3	S A F R A 2 0 0 4	S A F R A 2 0 0 5	S A F R A 2 0 0 6
ABACAXI	20 036	20 241	21 912	22 114	22 845	23 447	24 834	24 970	24 735	27 037
ALGODÃO ARBÓREO (em caroço).....	137	117	178	579	321	530	459	411	423	509
ALGODÃO HERBÁCEO (em caroço).....	1 324	1 421	2 207	2 504	3 021	2 848	3 086	3 303	2 914	3 209
ALHO	4 708	5 076	5 771	6 341	7 129	7 282	8 153	8 139	8 319	8 394
AMENDOIM (em casca) - TOTAL	1 597	1 893	1 773	1 790	1 921	2 011	2 105	2 263	2 317	2 251
ARROZ (em casca)	2 731	2 520	3 071	3 038	3 241	3 324	3 249	3 557	3 369	3 868
AVEIA (em grão)	1 162	1 098	1 316	1 177	1 330	1 173	1 465	1 324	1 420	1 232
BANANA	1 016	1 027	1 055	1 079	12 105	12 769	13 346	13 407	13 648	14 061
BATATA-INGLESA - TOTAL	15 275	15 644	16 460	17 181	18 501	19 404	20 343	21 352	22 010	22 296
CACAU (em amêndoa)	388	396	301	279	279	299	288	307	334	318
CAFÉ (*)	1 236	1 632	1 468	1 679	1 558	1 118	830	1 041	920	1 115
CANA-DE-AÇÚCAR	68 884	69 247	68 148	67 878	69 445	71 442	73 731	73 726	72 854	73 996
CASTANHA-DE-CAJU	215	87	237	213	194	247	268	272	218	338
CEBOLA	13 003	12 373	14 941	17 387	16 430	17 746	17 878	19 835	19 485	20 534
CENTEIO (em grão)	869	808	1 298	1 029	1 195	1 047	1 393	1 268	1 345	767
CEVADA (em grão)	2 028	1 926	2 345	1 944	2 083	1 659	2 896	2 794	2 258	2 460
COCO-DA-BAÍA	4 187	4 287	4 824	4 924	5 197	6 971	7 082	7 286	7 157	6 632
FEIJÃO (em grão) - TOTAL	645	661	681	705	711	740	807	746	806	856
FUMO (em folha)	1 766	1 429	1 843	1 867	1 879	1 948	1 671	1 993	1 801	1 821
GIRASSOL (em grão)	-	-	-	-	-	-	-	-	1 271	1 289
GUARANÁ	286	348	386	356	337	331	299	295	233	306
JUTA (fibra)	1 324	1 271	1 324	1 197	1 371	1 478	1 418	1 537	1 424	1 450
LARANJA	116 927	102 351	111 445	124 531	20 594	22 357	20 235	22 246	22 160	22 495
MAÇÃ	150 198	150 360	164 195	191 936	23 144	27 202	26 697	29 709	23 963	23 922
MALVA (fibra)	1 386	1 523	1 471	1 582	1 220	1 473	1 398	1 455	1 615	1 569
MAMONA (baga).....	636	264	321	556	582	1 256	625	803	731	671
MANDIOCA	12 820	12 352	13 280	13 483	13 542	13 768	13 444	13 634	13 606	14 048
MILHO (em grão) - TOTAL	2 623	2 796	2 777	2 718	3 403	3 058	3 727	3 367	3 040	3 383
PIMENTA-DO-REINO	1 857	2 063	2 083	2 385	2 418	2 508	2 622	2 470	2 485	2 438
SISAL (fibra)	902	718	1 060	1 000	889	844	844	854	862	882
SOJA (em grão)	2 298	2 353	2 372	2 403	2 711	2 574	2 803	2 300	2 230	2 379
SORGO (em grão)	1 976	1 777	1 571	1 501	1 865	1 857	2 395	2 319	1 930	2 233
TOMATE	41 781	43 569	50 356	52 976	53 982	58 428	58 423	58 445	57 049	57 574
TRIGO (em grão)	1 636	1 611	1 970	1 516	1 948	1 475	2 403	2 073	1 973	1 593
TRITICALE (em grão)	-	-	-	-	-	-	-	-	2 064	2 090
UVA	15 714	12 753	15 687	17 135	16 729	17 325	15 598	18 027	16 838	16 492

FONTE: COAGRO - PRODUÇÃO AGRÍCOLA MUNICIPAL - PAM 1997 a 2005

NOTA: ABACAXI, COCO-DA-BAÍA E LARANJA - RENDIMENTO MÉDIO EM FRUTOS/ha; BANANA - RENDIMENTO MÉDIO CACHOS/ha. A PARTIR DA SAFRA 2001, BANANA, LARANJA E MAÇÃ PASSAM A SER LEVANTADOS EM Kg/ha.

(*) O CAFÉ ATÉ 2001 FOI LEVANTADO EM COCO. A PARTIR DE 2002 PASSOU A SER PUBLICADO COMO CAFÉ (em grão).

ABACAXI

GRANDES REGIÕES E UNIDADES DA FEDERAÇÃO	SITUAÇÃO DA CULTURA	VARIÁVEL	SAFRA 2006	S A F R A 2007		VARIÇÃO (%)		PARTICIPAÇÃO (%)	
				MÊS ANTERIOR	MÊS ATUAL	(1)	(2)	SAFRA 2006	SAFRA 2007
TOTAL	P	ÁREA I	76 409	74 193	73 947	-3.2	-0.3	100.0	100.0
		ÁREA II	61 326	61 717	62 629	2.1	1.5	100.0	100.0
		PRODUÇÃO	1 658 077	1 686 037	1 706 576	2.9	1.2	100.0	100.0
		REND.MÉDIO	27 037	27 319	27 249	0.8	-0.3	-	-
NORTE	P	ÁREA I	17 547	17 287	18 268	4.1	5.7	23.0	24.7
		ÁREA II	16 449	16 113	16 820	2.3	4.4	26.8	26.9
		PRODUÇÃO	398 415	384 913	405 105	1.7	5.2	24.0	23.7
		REND.MÉDIO	24 221	23 888	24 085	-0.6	0.8	-	-
RORAIMA	P	ÁREA I	201	201	201	-	-	0.3	0.3
		ÁREA II	130	130	130	-	-	0.2	0.2
		PRODUÇÃO	911	911	911	-	-	0.1	0.1
		REND.MÉDIO	7 008	7 008	7 008	-	-	-	-
PARÁ	P	ÁREA I	14 052	13 967	14 557	3.6	4.2	18.4	19.7
		ÁREA II	14 052	13 967	14 557	3.6	4.2	22.9	23.2
		PRODUÇÃO	354 244	350 199	367 876	3.8	5.0	21.4	21.6
		REND.MÉDIO	25 210	25 073	25 271	0.2	0.8	-	-
AMAPÁ	P	ÁREA I	320	400	400	25.0	-	0.4	0.5
		ÁREA II	320	400	400	25.0	-	0.5	0.6
		PRODUÇÃO	1 100	1 560	1 560	41.8	-	0.1	0.1
		REND.MÉDIO	3 438	3 900	3 900	13.4	-	-	-
TOCANTINS	P	ÁREA I	2 974	2 719	3 110	4.6	14.4	3.9	4.2
		ÁREA II	1 947	1 616	1 733	-11.0	7.2	3.2	2.8
		PRODUÇÃO	42 160	32 243	34 758	-17.6	7.8	2.5	2.0
		REND.MÉDIO	21 654	19 952	20 057	-7.4	0.5	-	-
NORDESTE	P	ÁREA I	28 863	29 572	29 572	2.5	-	37.8	40.0
		ÁREA II	24 914	25 598	25 598	2.7	-	40.6	40.9
		PRODUÇÃO	700 000	737 745	737 745	5.4	-	42.2	43.2
		REND.MÉDIO	28 097	28 820	28 820	2.6	-	-	-
MARANHÃO	P	ÁREA I	2 318	2 356	2 356	1.6	-	3.0	3.2
		ÁREA II	1 408	1 449	1 449	2.9	-	2.3	2.3
		PRODUÇÃO	28 810	29 459	29 459	2.3	-	1.7	1.7
		REND.MÉDIO	20 462	20 331	20 331	-0.6	-	-	-
CEARÁ	P	ÁREA I	1 379	1 999	1 999	45.0	-	1.8	2.7
		ÁREA II	725	1 288	1 288	77.7	-	1.2	2.1
		PRODUÇÃO	45 908	84 111	84 111	83.2	-	2.8	4.9
		REND.MÉDIO	63 321	65 304	65 304	3.1	-	-	-
RIO GRANDE DO NORTE .	P	ÁREA I	4 072	3 787	3 787	-7.0	-	5.3	5.1
		ÁREA II	4 072	3 769	3 769	-7.4	-	6.6	6.0
		PRODUÇÃO	103 523	95 477	95 477	-7.8	-	6.2	5.6
		REND.MÉDIO	25 423	25 332	25 332	-0.4	-	-	-
PARAÍBA	P	ÁREA I	11 466	12 870	12 870	12.2	-	15.0	17.4
		ÁREA II	11 466	11 284	11 284	-1.6	-	18.7	18.0
		PRODUÇÃO	343 291	338 071	338 071	-1.5	-	20.7	19.8
		REND.MÉDIO	29 940	29 960	29 960	0.1	-	-	-
PERNAMBUCO	P	ÁREA I	1 422	1 320	1 320	-7.2	-	1.9	1.8
		ÁREA II	895	845	845	-5.6	-	1.5	1.3
		PRODUÇÃO	22 052	21 177	21 177	-4.0	-	1.3	1.2
		REND.MÉDIO	24 639	25 062	25 062	1.7	-	-	-
ALAGOAS	P	ÁREA I	598	560	560	-6.4	-	0.8	0.8
		ÁREA II	598	560	560	-6.4	-	1.0	0.9
		PRODUÇÃO	11 503	11 026	11 026	-4.1	-	0.7	0.6
		REND.MÉDIO	19 236	19 690	19 690	2.4	-	-	-
SERGIPE	P	ÁREA I	797	829	829	4.0	-	1.0	1.1
		ÁREA II	449	552	552	22.9	-	0.7	0.9
		PRODUÇÃO	10 604	13 542	13 542	27.7	-	0.6	0.8
		REND.MÉDIO	23 617	24 533	24 533	3.9	-	-	-
BAHIA	P	ÁREA I	6 811	5 851	5 851	-14.1	-	8.9	7.9
		ÁREA II	5 301	5 851	5 851	10.4	-	8.6	9.3
		PRODUÇÃO	134 309	144 882	144 882	7.9	-	8.1	8.5
		REND.MÉDIO	25 337	24 762	24 762	-2.3	-	-	-

ABACAXI

GRANDES REGIÕES E UNIDADES DA FEDERAÇÃO	SITUAÇÃO DA CULTURA	VARIÁVEL	SAFRA 2006	S A F R A 2007		VARIÇÃO (%)		PARTICIPAÇÃO (%)	
				MÊS ANTERIOR	MÊS ATUAL	(1)	(2)	SAFRA 2006	SAFRA 2007
SUDESTE	P	ÁREA I	24 522	21 749	20 367	-16.9	-6.4	32.1	27.5
		ÁREA II	16 149	15 826	15 825	-2.0	-0.0	26.3	25.3
		PRODUÇÃO	475 987	464 991	464 935	-2.3	-0.0	28.7	27.2
		REND.MÉDIO	29 475	29 381	29 380	-0.3	-0.0	-	-
MINAS GERAIS	P	ÁREA I	12 137	10 587	9 205	-24.2	-13.1	15.9	12.4
		ÁREA II	7 829	7 615	7 614	-2.7	-0.0	12.8	12.2
		PRODUÇÃO	243 268	239 591	239 535	-1.5	-0.0	14.7	14.0
		REND.MÉDIO	31 073	31 463	31 460	1.2	-0.0	-	-
ESPÍRITO SANTO	P	ÁREA I	3 300	2 047	2 047	-38.0	-	4.3	2.8
		ÁREA II	1 717	1 578	1 578	-8.1	-	2.8	2.5
		PRODUÇÃO	35 159	32 644	32 644	-7.2	-	2.1	1.9
		REND.MÉDIO	20 477	20 687	20 687	1.0	-	-	-
RIO DE JANEIRO	P	ÁREA I	3 133	3 163	3 163	1.0	-	4.1	4.3
		ÁREA II	3 133	3 163	3 163	1.0	-	5.1	5.1
		PRODUÇÃO	93 922	94 332	94 332	0.4	-	5.7	5.5
		REND.MÉDIO	29 978	29 824	29 824	-0.5	-	-	-
SÃO PAULO	P	ÁREA I	5 952	5 952	5 952	-	-	7.8	8.0
		ÁREA II	3 470	3 470	3 470	-	-	5.7	5.5
		PRODUÇÃO	103 638	98 424	98 424	-5.0	-	6.3	5.8
		REND.MÉDIO	29 867	28 364	28 364	-5.0	-	-	-
SUL	C	ÁREA I	528	538	590	11.7	9.7	0.7	0.8
		ÁREA II	339	341	451	33.0	32.3	0.6	0.7
		PRODUÇÃO	3 939	3 977	3 044	-22.7	-23.5	0.2	0.2
		REND.MÉDIO	11 619	11 663	6 749	-41.9	-42.1	-	-
RIO GRANDE DO SUL ...	C	ÁREA I	528	538	590	11.7	9.7	0.7	0.8
		ÁREA II	339	341	451	33.0	32.3	0.6	0.7
		PRODUÇÃO	3 939	3 977	3 044	-22.7	-23.5	0.2	0.2
		REND.MÉDIO	11 619	11 663	6 748	-41.9	-42.1	-	-
CENTRO-OESTE .	P	ÁREA I	4 949	5 047	5 150	4.1	2.0	6.5	7.0
		ÁREA II	3 475	3 839	3 935	13.2	2.5	5.7	6.3
		PRODUÇÃO	79 736	94 411	95 747	20.1	1.4	4.8	5.6
		REND.MÉDIO	22 946	24 593	24 332	6.0	-1.1	-	-
MATO GROSSO DO SUL ...	P	ÁREA I	180	201	201	11.7	-	0.2	0.3
		ÁREA II	178	201	201	12.9	-	0.3	0.3
		PRODUÇÃO	3 088	3 687	3 687	19.4	-	0.2	0.2
		REND.MÉDIO	17 348	18 343	18 343	5.7	-	-	-
MATO GROSSO	P	ÁREA I	2 125	2 446	2 549	20.0	4.2	2.8	3.4
		ÁREA II	1 658	2 113	2 209	33.2	4.5	2.7	3.5
		PRODUÇÃO	38 099	51 504	52 840	38.7	2.6	2.3	3.1
		REND.MÉDIO	22 979	24 375	23 920	4.1	-1.9	-	-
GOIÁS	P	ÁREA I	2 644	2 400	2 400	-9.2	-	3.5	3.2
		ÁREA II	1 639	1 525	1 525	-7.0	-	2.7	2.4
		PRODUÇÃO	38 549	39 220	39 220	1.7	-	2.3	2.3
		REND.MÉDIO	23 520	25 718	25 718	9.3	-	-	-

NOTAS - 1. SITUAÇÃO DA CULTURA: P (ÁREA I: ÁREA TOTAL PLANTADA, ÁREA II: A SER COLHIDA; PRODUÇÃO E RENDIMENTO MÉDIO ESPERADOS); C (ÁREA I: ÁREA TOTAL PLANTADA, ÁREA II: COLHIDA; PRODUÇÃO E RENDIMENTO MÉDIO OBTIDOS).

2. ÁREA (ha), PRODUÇÃO (mil frutos) E RENDIMENTO MÉDIO (frutos/ha).

PARA AS UNIDADES DA FEDERAÇÃO QUE, POR FORÇA DO CALENDÁRIO AGRÍCOLA, AINDA NÃO DISPÕEM DAS ESTIMATIVAS INICIAIS, OS DADOS CORRESPONDEM A UMA PROJEÇÃO OBTIDA A PARTIR DAS INFORMAÇÕES DE ANOS ANTERIORES.

(1) - VARIÇÃO EM RELAÇÃO AO ANO ANTERIOR. (2) - VARIÇÃO EM RELAÇÃO AO MÊS ANTERIOR.

FONTE: GRUPO DE COORDENAÇÃO DE ESTATÍSTICAS AGROPECUÁRIAS - GCEA/IBGE

ALGODÃO ARBÓREO (em caroço)

GRANDES REGIÕES E UNIDADES DA FEDERAÇÃO	SITUAÇÃO DA CULTURA	VARIÁVEL	SAFRA 2006	S A F R A 2007		VARIÇÃO (%)		PARTICIPAÇÃO (%)	
				MÊS ANTERIOR	MÊS ATUAL	(1)	(2)	SAFRA 2006	SAFRA 2007
TOTAL	P	ÁREA I	1 367	1 290	1 290	-5.6	-	100.0	100.0
		ÁREA II	1 326	1 268	1 268	-4.4	-	100.0	100.0
		PRODUÇÃO	675	685	685	1.5	-	100.0	100.0
		REND.MÉDIO	509	540	540	6.1	-	-	-
NORDESTE	P	ÁREA I	1 367	1 290	1 290	-5.6	-	100.0	100.0
		ÁREA II	1 326	1 268	1 268	-4.4	-	100.0	100.0
		PRODUÇÃO	675	685	685	1.5	-	100.0	100.0
		REND.MÉDIO	509	540	540	6.1	-	-	-
PIAUI	P	ÁREA I	140	140	140	-	-	10.2	10.9
		ÁREA II	140	140	140	-	-	10.6	11.0
		PRODUÇÃO	13	42	42	223.1	-	1.9	6.1
		REND.MÉDIO	93	300	300	222.6	-	-	-
CEARÁ	P	ÁREA I	412	422	422	2.4	-	30.1	32.7
		ÁREA II	410	422	422	2.9	-	30.9	33.3
		PRODUÇÃO	98	104	104	6.1	-	14.5	15.2
		REND.MÉDIO	239	246	246	2.9	-	-	-
RIO GRANDE DO NORTE .	P	ÁREA I	147	119	119	-19.0	-	10.8	9.2
		ÁREA II	130	117	117	-10.0	-	9.8	9.2
		PRODUÇÃO	44	51	51	15.9	-	6.5	7.4
		REND.MÉDIO	338	436	436	29.0	-	-	-
PARAIBA	P	ÁREA I	593	554	554	-6.6	-	43.4	42.9
		ÁREA II	591	534	534	-9.6	-	44.6	42.1
		PRODUÇÃO	488	460	460	-5.7	-	72.3	67.2
		REND.MÉDIO	826	861	861	4.2	-	-	-
PERNAMBUCO	P	ÁREA I	75	55	55	-26.7	-	5.5	4.3
		ÁREA II	55	55	55	-	-	4.1	4.3
		PRODUÇÃO	32	28	28	-12.5	-	4.7	4.1
		REND.MÉDIO	582	509	509	-12.5	-	-	-

NOTAS - 1. SITUAÇÃO DA CULTURA: P (ÁREA I: ÁREA TOTAL PLANTADA, ÁREA II: A SER COLHIDA; PRODUÇÃO E RENDIMENTO MÉDIO ESPERADOS);
C (ÁREA I: ÁREA TOTAL PLANTADA, ÁREA II: COLHIDA; PRODUÇÃO E RENDIMENTO MÉDIO OBTIDOS).

2. ÁREA (ha), PRODUÇÃO (t) E RENDIMENTO MÉDIO (kg/ha).

PARA AS UNIDADES DA FEDERAÇÃO QUE, POR FORÇA DO CALENDÁRIO AGRÍCOLA, AINDA NÃO DISPÕEM DAS ESTIMATIVAS INICIAIS, OS DADOS CORRESPONDEM A UMA PROJEÇÃO OBTIDA A PARTIR DAS INFORMAÇÕES DE ANOS ANTERIORES.

(1) - VARIÇÃO EM RELAÇÃO AO ANO ANTERIOR. (2) - VARIÇÃO EM RELAÇÃO AO MÊS ANTERIOR.

FONTE: GRUPO DE COORDENAÇÃO DE ESTATÍSTICAS AGROPECUÁRIAS - GCEA/IBGE

ALGODÃO HERBÁCEO (em caroço)

GRANDES REGIÕES E UNIDADES DA FEDERAÇÃO	SITUAÇÃO DA CULTURA	VARIÁVEL	SAFRA 2006	S A F R A 2007		VARIÇÃO (%)		PARTICIPAÇÃO (%)	
				MÊS ANTERIOR	MÊS ATUAL	(1)	(2)	SAFRA 2006	SAFRA 2007
TOTAL	P	ÁREA I	910 782	1 117 980	1 111 158	22.0	-0.6	100.0	100.0
		ÁREA II	898 335	1 116 957	1 110 000	23.6	-0.6	100.0	100.0
		PRODUÇÃO	2 882 482	3 749 867	3 766 173	30.7	0.4	100.0	100.0
		REND.MÉDIO	3 209	3 357	3 393	5.7	1.1	-	-
NORDESTE	P	ÁREA I	310 592	375 033	374 399	20.5	-0.2	34.1	33.7
		ÁREA II	304 090	374 220	373 451	22.8	-0.2	33.9	33.6
		PRODUÇÃO	887 338	1 154 747	1 153 091	29.9	-0.1	30.8	30.6
		REND.MÉDIO	2 918	3 086	3 088	5.8	0.1	-	-
MARANHÃO	P	ÁREA I	7 194	7 201	7 201	0.1	-	0.8	0.6
		ÁREA II	7 194	7 201	7 201	0.1	-	0.8	0.6
		PRODUÇÃO	18 611	18 619	18 619	0.0	-	0.6	0.5
		REND.MÉDIO	2 587	2 585	2 585	-0.1	-	-	-
PIAUI	P	ÁREA I	15 064	13 635	13 635	-9.5	-	1.7	1.2
		ÁREA II	9 217	13 215	13 215	43.4	-	1.0	1.2
		PRODUÇÃO	24 999	42 046	42 046	68.2	-	0.9	1.1
		REND.MÉDIO	2 712	3 182	3 182	17.3	-	-	-
CEARÁ	P	ÁREA I	9 560	8 024	7 390	-22.7	-7.9	1.0	0.7
		ÁREA II	9 560	7 631	6 862	-28.2	-10.1	1.1	0.6
		PRODUÇÃO	10 131	8 703	7 047	-30.4	-19.0	0.4	0.2
		REND.MÉDIO	1 060	1 140	1 027	-3.1	-9.9	-	-
RIO GRANDE DO NORTE .	P	ÁREA I	13 321	13 058	13 058	-2.0	-	1.5	1.2
		ÁREA II	13 115	13 058	13 058	-0.4	-	1.5	1.2
		PRODUÇÃO	8 793	8 958	8 958	1.9	-	0.3	0.2
		REND.MÉDIO	670	686	686	2.4	-	-	-
PARAÍBA	P	ÁREA I	7 469	14 315	14 315	91.7	-	0.8	1.3
		ÁREA II	7 460	14 315	14 315	91.9	-	0.8	1.3
		PRODUÇÃO	7 755	16 827	16 827	117.0	-	0.3	0.4
		REND.MÉDIO	1 039	1 175	1 175	13.1	-	-	-
PERNAMBUCO	P	ÁREA I	3 257	3 343	3 343	2.6	-	0.4	0.3
		ÁREA II	3 229	3 343	3 343	3.5	-	0.4	0.3
		PRODUÇÃO	2 289	1 949	1 949	-14.9	-	0.1	0.1
		REND.MÉDIO	709	583	583	-17.8	-	-	-
ALAGOAS	P	ÁREA I	12 266	12 266	12 266	-	-	1.3	1.1
		ÁREA II	11 854	12 266	12 266	3.5	-	1.3	1.1
		PRODUÇÃO	3 597	4 027	4 027	12.0	-	0.1	0.1
		REND.MÉDIO	303	328	328	8.3	-	-	-
BAHIA	P	ÁREA I	242 461	303 191	303 191	25.0	-	26.6	27.3
		ÁREA II	242 461	303 191	303 191	25.0	-	27.0	27.3
		PRODUÇÃO	811 163	1 053 618	1 053 618	29.9	-	28.1	28.0
		REND.MÉDIO	3 346	3 475	3 475	3.9	-	-	-
SUDESTE	P	ÁREA I	96 152	69 312	69 312	-27.9	-	10.6	6.2
		ÁREA II	90 207	69 102	69 102	-23.4	-	10.0	6.2
		PRODUÇÃO	244 419	208 607	208 607	-14.7	-	8.5	5.5
		REND.MÉDIO	2 710	3 019	3 019	11.4	-	-	-
MINAS GERAIS	P	ÁREA I	40 752	33 232	33 232	-18.5	-	4.5	3.0
		ÁREA II	34 807	33 022	33 022	-5.1	-	3.9	3.0
		PRODUÇÃO	100 049	103 697	103 697	3.6	-	3.5	2.8
		REND.MÉDIO	2 874	3 140	3 140	9.3	-	-	-
SÃO PAULO	P	ÁREA I	55 400	36 080	36 080	-34.9	-	6.1	3.2
		ÁREA II	55 400	36 080	36 080	-34.9	-	6.2	3.3
		PRODUÇÃO	144 370	104 910	104 910	-27.3	-	5.0	2.8
		REND.MÉDIO	2 606	2 908	2 908	11.6	-	-	-
SUL	C	ÁREA I	13 890	12 717	12 732	-8.3	0.1	1.5	1.1
		ÁREA II	13 890	12 717	12 732	-8.3	0.1	1.5	1.1
		PRODUÇÃO	22 609	27 991	27 641	22.3	-1.3	0.8	0.7
		REND.MÉDIO	1 628	2 201	2 171	33.4	-1.4	-	-
PARANÁ	C	ÁREA I	13 890	12 717	12 732	-8.3	0.1	1.5	1.1
		ÁREA II	13 890	12 717	12 732	-8.3	0.1	1.5	1.1
		PRODUÇÃO	22 609	27 991	27 641	22.3	-1.3	0.8	0.7
		REND.MÉDIO	1 628	2 201	2 171	33.4	-1.4	-	-

ALGODÃO HERBÁCEO (em caroço)

GRANDES REGIÕES E UNIDADES DA FEDERAÇÃO	SITUAÇÃO DA CULTURA	VARIÁVEL	SAFRA 2006	S A F R A 2007		VARIÇÃO (%)		PARTICIPAÇÃO (%)	
				MÊS ANTERIOR	MÊS ATUAL	(1)	(2)	SAFRA 2006	SAFRA 2007
				CENTRO-OESTE .	P	ÁREA I	490 148	660 918	654 715
		ÁREA II	490 148	660 918	654 715	33.6	-0.9	54.6	59.0
		PRODUÇÃO	1 728 116	2 358 522	2 376 834	37.5	0.8	60.0	63.1
		REND.MÉDIO	3 526	3 569	3 630	2.9	1.7	-	-
MATO GROSSO DO SUL ...	P	ÁREA I	29 499	46 059	46 059	56.1	-	3.2	4.1
		ÁREA II	29 499	46 059	46 059	56.1	-	3.3	4.1
		PRODUÇÃO	94 116	166 832	166 832	77.3	-	3.3	4.4
		REND.MÉDIO	3 190	3 622	3 622	13.5	-	-	-
MATO GROSSO	P	ÁREA I	391 736	541 564	535 361	36.7	-1.1	43.0	48.2
		ÁREA II	391 736	541 564	535 361	36.7	-1.1	43.6	48.2
		PRODUÇÃO	1 421 294	1 942 348	1 961 587	38.0	1.0	49.3	52.1
		REND.MÉDIO	3 628	3 587	3 664	1.0	2.1	-	-
GOIÁS	P	ÁREA I	66 033	71 750	71 750	8.7	-	7.3	6.5
		ÁREA II	66 033	71 750	71 750	8.7	-	7.4	6.5
		PRODUÇÃO	202 914	243 780	243 780	20.1	-	7.0	6.5
		REND.MÉDIO	3 073	3 397	3 397	10.5	-	-	-
DISTRITO FEDERAL	P	ÁREA I	2 880	1 545	1 545	-46.4	-	0.3	0.1
		ÁREA II	2 880	1 545	1 545	-46.4	-	0.3	0.1
		PRODUÇÃO	9 792	5 562	4 635	-52.7	-16.7	0.3	0.1
		REND.MÉDIO	3 400	3 600	3 000	-11.8	-16.7	-	-

NOTAS - 1. SITUAÇÃO DA CULTURA: P (ÁREA I: PLANTADA; ÁREA II: A SER COLHIDA; PRODUÇÃO E RENDIMENTO MÉDIO ESPERADOS);
C (ÁREA I: PLANTADA; ÁREA II: COLHIDA; PRODUÇÃO E RENDIMENTO MÉDIO OBTIDOS).
A DIFERENÇA ENTRE AS ÁREAS I E II REFERE-SE A ÁREA PERDIDA.

2. ÁREA (ha), PRODUÇÃO (t) E RENDIMENTO MÉDIO (kg/ha).

PARA AS UNIDADES DA FEDERAÇÃO QUE, POR FORÇA DO CALENDÁRIO AGRÍCOLA, AINDA NÃO DISPÕEM DAS ESTIMATIVAS INICIAIS, OS DADOS CORRESPONDEM A UMA PROJEÇÃO OBTIDA A PARTIR DAS INFORMAÇÕES DE ANOS ANTERIORES.

(1) - VARIÇÃO EM RELAÇÃO AO ANO ANTERIOR. (2) - VARIÇÃO EM RELAÇÃO AO MÊS ANTERIOR.

FONTE: GRUPO DE COORDENAÇÃO DE ESTATÍSTICAS AGROPECUÁRIAS - GCEA/IBGE

ALHO

GRANDES REGIÕES E UNIDADES DA FEDERAÇÃO	SITUAÇÃO DA CULTURA	VARIÁVEL	SAFRA 2006	S A F R A 2007		VARIÇÃO (%)		PARTICIPAÇÃO (%)	
				MÊS ANTERIOR	MÊS ATUAL	(1)	(2)	SAFRA 2006	SAFRA 2007
TOTAL	P	ÁREA I	10 458	10 362	10 319	-1.3	-0.4	100.0	100.0
		ÁREA II	10 454	10 362	10 319	-1.3	-0.4	100.0	100.0
		PRODUÇÃO	87 749	84 493	84 974	-3.2	0.6	100.0	100.0
		REND.MÉDIO	8 394	8 154	8 235	-1.9	1.0	-	-
NORDESTE	P	ÁREA I	957	956	943	-1.5	-1.4	9.2	9.1
		ÁREA II	957	956	943	-1.5	-1.4	9.2	9.1
		PRODUÇÃO	7 468	7 725	7 683	2.9	-0.5	8.5	9.0
		REND.MÉDIO	7 804	8 081	8 147	4.4	0.8	-	-
CEARÁ	P	ÁREA I	19	18	5	-73.7	-72.2	0.2	0.0
		ÁREA II	19	18	5	-73.7	-72.2	0.2	0.0
		PRODUÇÃO	70	66	24	-65.7	-63.6	0.1	0.0
		REND.MÉDIO	3 684	3 667	4 800	30.3	30.9	-	-
BAHIA	P	ÁREA I	938	938	938	-	-	9.0	9.1
		ÁREA II	938	938	938	-	-	9.0	9.1
		PRODUÇÃO	7 398	7 659	7 659	3.5	-	8.4	9.0
		REND.MÉDIO	7 887	8 165	8 165	3.5	-	-	-
SUDESTE	P	ÁREA I	2 633	2 568	2 569	-2.4	0.0	25.2	24.9
		ÁREA II	2 629	2 568	2 569	-2.3	0.0	25.1	24.9
		PRODUÇÃO	28 106	27 874	27 879	-0.8	0.0	32.0	32.8
		REND.MÉDIO	10 691	10 854	10 852	1.5	-0.0	-	-
MINAS GERAIS	P	ÁREA I	2 304	2 249	2 250	-2.3	0.0	22.0	21.8
		ÁREA II	2 300	2 249	2 250	-2.2	0.0	22.0	21.8
		PRODUÇÃO	25 552	25 300	25 305	-1.0	0.0	29.1	29.8
		REND.MÉDIO	11 110	11 249	11 246	1.2	-0.0	-	-
ESPÍRITO SANTO	P	ÁREA I	129	119	119	-7.8	-	1.2	1.2
		ÁREA II	129	119	119	-7.8	-	1.2	1.2
		PRODUÇÃO	854	800	800	-6.3	-	1.0	0.9
		REND.MÉDIO	6 620	6 723	6 723	1.6	-	-	-
SÃO PAULO	P	ÁREA I	200	200	200	-	-	1.9	1.9
		ÁREA II	200	200	200	-	-	1.9	1.9
		PRODUÇÃO	1 700	1 774	1 774	4.4	-	1.9	2.1
		REND.MÉDIO	8 500	8 871	8 871	4.4	-	-	-
SUL	P	ÁREA I	5 683	5 622	5 561	-2.1	-1.1	54.3	53.9
		ÁREA II	5 683	5 622	5 561	-2.1	-1.1	54.4	53.9
		PRODUÇÃO	38 297	35 958	36 178	-5.5	0.6	43.6	42.6
		REND.MÉDIO	6 739	6 396	6 506	-3.5	1.7	-	-
PARANÁ	P	ÁREA I	833	802	802	-3.7	-	8.0	7.8
		ÁREA II	833	802	802	-3.7	-	8.0	7.8
		PRODUÇÃO	3 955	3 570	3 570	-9.7	-	4.5	4.2
		REND.MÉDIO	4 748	4 451	4 451	-6.3	-	-	-
SANTA CATARINA	P	ÁREA I	1 530	1 496	1 496	-2.2	-	14.6	14.5
		ÁREA II	1 530	1 496	1 496	-2.2	-	14.6	14.5
		PRODUÇÃO	12 904	11 519	11 519	-10.7	-	14.7	13.6
		REND.MÉDIO	8 433	7 700	7 700	-8.7	-	-	-
RIO GRANDE DO SUL ...	P	ÁREA I	3 320	3 324	3 263	-1.7	-1.8	31.7	31.6
		ÁREA II	3 320	3 324	3 263	-1.7	-1.8	31.8	31.6
		PRODUÇÃO	21 438	20 869	21 089	-1.6	1.1	24.4	24.8
		REND.MÉDIO	6 457	6 278	6 463	0.1	2.9	-	-
CENTRO-OESTE .	P	ÁREA I	1 185	1 216	1 246	5.1	2.5	11.3	12.1
		ÁREA II	1 185	1 216	1 246	5.1	2.5	11.3	12.1
		PRODUÇÃO	13 878	12 936	13 234	-4.6	2.3	15.8	15.6
		REND.MÉDIO	11 711	10 638	10 621	-9.3	-0.2	-	-
GOIÁS	P	ÁREA I	1 024	1 054	1 054	2.9	-	9.8	10.2
		ÁREA II	1 024	1 054	1 054	2.9	-	9.8	10.2
		PRODUÇÃO	12 277	11 327	11 327	-7.7	-	14.0	13.3
		REND.MÉDIO	11 989	10 747	10 747	-10.4	-	-	-

ALHO

GRANDES REGIÕES E UNIDADES DA FEDERAÇÃO	SITUAÇÃO DA CULTURA	VARIÁVEL	SAFRA 2006	S A F R A 2007		VARIACÃO (%)		PARTICIPACÃO (%)	
				MÊS ANTERIOR	MÊS ATUAL	(1)	(2)	SAFRA 2006	SAFRA 2007
DISTRITO FEDERAL	P	ÁREA I	161	162	192	19.3	18.5	1.5	1.9
		ÁREA II	161	162	192	19.3	18.5	1.5	1.9
		PRODUÇÃO	1 601	1 609	1 907	19.1	18.5	1.8	2.2
		REND.MÉDIO	9 944	9 932	9 932	-0.1	-	-	-

NOTAS - 1. SITUAÇÃO DA CULTURA: P (ÁREA I: PLANTADA; ÁREA II: A SER COLHIDA; PRODUÇÃO E RENDIMENTO MÉDIO ESPERADOS);
C (ÁREA I: PLANTADA; ÁREA II: COLHIDA; PRODUÇÃO E RENDIMENTO MÉDIO OBTIDOS).
A DIFERENÇA ENTRE AS ÁREAS I E II REFERE-SE A ÁREA PERDIDA.

2. ÁREA (ha), PRODUÇÃO (t) E RENDIMENTO MÉDIO (kg/ha).

PARA AS UNIDADES DA FEDERAÇÃO QUE, POR FORÇA DO CALENDÁRIO AGRÍCOLA, AINDA NÃO DISPÕEM DAS ESTIMATIVAS
INICIAIS, OS DADOS CORRESPONDEM A UMA PROJEÇÃO OBTIDA A PARTIR DAS INFORMAÇÕES DE ANOS ANTERIORES.

(1) - VARIACÃO EM RELAÇÃO AO ANO ANTERIOR. (2) - VARIACÃO EM RELAÇÃO AO MÊS ANTERIOR.

FONTE: GRUPO DE COORDENAÇÃO DE ESTATÍSTICAS AGROPECUÁRIAS - GCEA/IBGE

AMENDOIM (em casca) - 1ª safra

GRANDES REGIÕES E UNIDADES DA FEDERAÇÃO	SITUAÇÃO DA CULTURA	VARIÁVEL	SAFRA 2006	S A F R A 2007		VARIÇÃO (%)		PARTICIPAÇÃO (%)	
				MÊS ANTERIOR	MÊS ATUAL	(1)	(2)	SAFRA 2006	SAFRA 2007
TOTAL	P	ÁREA I	78 233	75 236	75 109	-4.0	-0.2	100.0	100.0
		ÁREA II	78 223	75 236	75 108	-4.0	-0.2	100.0	100.0
		PRODUÇÃO	201 380	181 524	181 157	-10.0	-0.2	100.0	100.0
		REND.MÉDIO	2 574	2 413	2 412	-6.3	-0.0	-	-
NORDESTE	P	ÁREA I	808	825	714	-11.6	-13.5	1.0	1.0
		ÁREA II	808	825	714	-11.6	-13.5	1.0	1.0
		PRODUÇÃO	1 059	1 138	669	-36.8	-41.2	0.5	0.4
		REND.MÉDIO	1 311	1 379	937	-28.5	-32.1	-	-
CEARÁ	P	ÁREA I	808	825	714	-11.6	-13.5	1.0	1.0
		ÁREA II	808	825	714	-11.6	-13.5	1.0	1.0
		PRODUÇÃO	1 059	1 138	669	-36.8	-41.2	0.5	0.4
		REND.MÉDIO	1 311	1 379	937	-28.5	-32.1	-	-
SUDESTE	P	ÁREA I	67 834	64 039	64 039	-5.6	-	86.7	85.3
		ÁREA II	67 824	64 039	64 039	-5.6	-	86.7	85.3
		PRODUÇÃO	185 056	161 051	161 051	-13.0	-	91.9	88.9
		REND.MÉDIO	2 728	2 515	2 515	-7.8	-	-	-
MINAS GERAIS	C	ÁREA I	2 384	3 129	3 129	31.3	-	3.0	4.2
		ÁREA II	2 374	3 129	3 129	31.8	-	3.0	4.2
		PRODUÇÃO	3 776	6 401	6 401	69.5	-	1.9	3.5
		REND.MÉDIO	1 591	2 046	2 046	28.6	-	-	-
SÃO PAULO	P	ÁREA I	65 450	60 910	60 910	-6.9	-	83.7	81.1
		ÁREA II	65 450	60 910	60 910	-6.9	-	83.7	81.1
		PRODUÇÃO	181 280	154 650	154 650	-14.7	-	90.0	85.4
		REND.MÉDIO	2 770	2 539	2 539	-8.3	-	-	-
SUL	P	ÁREA I	9 591	10 372	10 356	8.0	-0.2	12.3	13.8
		ÁREA II	9 591	10 372	10 355	8.0	-0.2	12.3	13.8
		PRODUÇÃO	15 265	19 335	19 437	27.3	0.5	7.6	10.7
		REND.MÉDIO	1 592	1 864	1 877	17.9	0.7	-	-
PARANÁ	C	ÁREA I	5 026	5 795	5 771	14.8	-0.4	6.4	7.7
		ÁREA II	5 026	5 795	5 771	14.8	-0.4	6.4	7.7
		PRODUÇÃO	8 796	12 500	12 483	41.9	-0.1	4.4	6.9
		REND.MÉDIO	1 750	2 157	2 163	23.6	0.3	-	-
RIO GRANDE DO SUL ...	P	ÁREA I	4 565	4 577	4 585	0.4	0.2	5.8	6.1
		ÁREA II	4 565	4 577	4 584	0.4	0.2	5.8	6.1
		PRODUÇÃO	6 469	6 835	6 954	7.5	1.7	3.2	3.8
		REND.MÉDIO	1 417	1 493	1 517	7.1	1.6	-	-

NOTAS - 1. SITUAÇÃO DA CULTURA: P (ÁREA I: PLANTADA; ÁREA II: A SER COLHIDA; PRODUÇÃO E RENDIMENTO MÉDIO ESPERADOS);
C (ÁREA I: PLANTADA; ÁREA II: COLHIDA; PRODUÇÃO E RENDIMENTO MÉDIO OBTIDOS).
A DIFERENÇA ENTRE AS ÁREAS I E II REFERE-SE A ÁREA PERDIDA.

2. ÁREA (ha), PRODUÇÃO (t) E RENDIMENTO MÉDIO (kg/ha).

PARA AS UNIDADES DA FEDERAÇÃO QUE, POR FORÇA DO CALENDÁRIO AGRÍCOLA, AINDA NÃO DISPÕEM DAS ESTIMATIVAS INICIAIS, OS DADOS CORRESPONDEM A UMA PROJEÇÃO OBTIDA A PARTIR DAS INFORMAÇÕES DE ANOS ANTERIORES.

(1) - VARIÇÃO EM RELAÇÃO AO ANO ANTERIOR. (2) - VARIÇÃO EM RELAÇÃO AO MÊS ANTERIOR.

FONTE: GRUPO DE COORDENAÇÃO DE ESTATÍSTICAS AGROPECUÁRIAS - GCEA/IBGE

AMENDOIM (em casca) - 2ª safra

GRANDES REGIÕES E UNIDADES DA FEDERAÇÃO	SITUAÇÃO DA CULTURA	VARIÁVEL	SAFRA 2006	S A F R A 2007		VARIACÃO (%)		PARTICIPACÃO (%)	
				MÊS ANTERIOR	MÊS ATUAL	(1)	(2)	SAFRA 2006	SAFRA 2007
TOTAL	P	ÁREA I	27 974	27 359	26 256	-6.1	-4.0	100.0	100.0
		ÁREA II	27 964	27 359	26 256	-6.1	-4.0	100.0	100.0
		PRODUÇÃO	37 644	45 708	42 918	14.0	-6.1	100.0	100.0
		REND.MÉDIO	1 346	1 671	1 635	21.5	-2.2	-	-
NORDESTE	P	ÁREA I	10 257	9 708	9 708	-5.4	-	36.7	37.0
		ÁREA II	10 247	9 708	9 708	-5.3	-	36.6	37.0
		PRODUÇÃO	10 060	10 561	10 561	5.0	-	26.7	24.6
		REND.MÉDIO	982	1 088	1 088	10.8	-	-	-
PARAÍBA	P	ÁREA I	1 631	2 045	2 045	25.4	-	5.8	7.8
		ÁREA II	1 631	2 045	2 045	25.4	-	5.8	7.8
		PRODUÇÃO	632	2 310	2 310	265.5	-	1.7	5.4
		REND.MÉDIO	387	1 130	1 130	192.0	-	-	-
SERGIPE	P	ÁREA I	1 471	1 429	1 429	-2.9	-	5.3	5.4
		ÁREA II	1 461	1 429	1 429	-2.2	-	5.2	5.4
		PRODUÇÃO	1 729	1 690	1 690	-2.3	-	4.6	3.9
		REND.MÉDIO	1 183	1 182	1 182	-0.1	-	-	-
BAHIA	P	ÁREA I	7 155	6 234	6 234	-12.9	-	25.6	23.7
		ÁREA II	7 155	6 234	6 234	-12.9	-	25.6	23.7
		PRODUÇÃO	7 699	6 561	6 561	-14.8	-	20.5	15.3
		REND.MÉDIO	1 076	1 052	1 052	-2.2	-	-	-
SUDESTE	P	ÁREA I	12 610	12 610	12 610	-	-	45.1	48.0
		ÁREA II	12 610	12 610	12 610	-	-	45.1	48.0
		PRODUÇÃO	23 770	22 870	22 870	-3.8	-	63.1	53.3
		REND.MÉDIO	1 885	1 814	1 814	-3.8	-	-	-
SÃO PAULO	P	ÁREA I	12 610	12 610	12 610	-	-	45.1	48.0
		ÁREA II	12 610	12 610	12 610	-	-	45.1	48.0
		PRODUÇÃO	23 770	22 870	22 870	-3.8	-	63.1	53.3
		REND.MÉDIO	1 885	1 814	1 814	-3.8	-	-	-
CENTRO-OESTE .	P	ÁREA I	5 107	5 041	3 938	-22.9	-21.9	18.3	15.0
		ÁREA II	5 107	5 041	3 938	-22.9	-21.9	18.3	15.0
		PRODUÇÃO	3 814	12 277	9 487	148.7	-22.7	10.1	22.1
		REND.MÉDIO	747	2 435	2 409	222.5	-1.1	-	-
MATO GROSSO	P	ÁREA I	5 107	5 041	3 938	-22.9	-21.9	18.3	15.0
		ÁREA II	5 107	5 041	3 938	-22.9	-21.9	18.3	15.0
		PRODUÇÃO	3 814	12 277	9 487	148.7	-22.7	10.1	22.1
		REND.MÉDIO	747	2 435	2 409	222.5	-1.1	-	-

NOTAS - 1. SITUAÇÃO DA CULTURA: P (ÁREA I: PLANTADA; ÁREA II: A SER COLHIDA; PRODUÇÃO E RENDIMENTO MÉDIO ESPERADOS);
C (ÁREA I: PLANTADA; ÁREA II: COLHIDA; PRODUÇÃO E RENDIMENTO MÉDIO OBTIDOS).
A DIFERENÇA ENTRE AS ÁREAS I E II REFERE-SE A ÁREA PERDIDA.

2. ÁREA (ha), PRODUÇÃO (t) E RENDIMENTO MÉDIO (kg/ha).

PARA AS UNIDADES DA FEDERAÇÃO QUE, POR FORÇA DO CALENDÁRIO AGRÍCOLA, AINDA NÃO DISPÕEM DAS ESTIMATIVAS INICIAIS, OS DADOS CORRESPONDEM A UMA PROJEÇÃO OBTIDA A PARTIR DAS INFORMAÇÕES DE ANOS ANTERIORES.

(1) - VARIACÃO EM RELAÇÃO AO ANO ANTERIOR. (2) - VARIACÃO EM RELAÇÃO AO MÊS ANTERIOR.

FONTE: GRUPO DE COORDENAÇÃO DE ESTATÍSTICAS AGROPECUÁRIAS - GCEA/IBGE

ARROZ (em casca)

GRANDES REGIÕES E UNIDADES DA FEDERAÇÃO	SITUAÇÃO DA CULTURA	VARIÁVEL	SAFRA 2006	S A F R A 2007		VARIACÃO (%)		PARTICIPACÃO (%)	
				MÊS ANTERIOR	MÊS ATUAL	(1)	(2)	SAFRA 2006	SAFRA 2007
TOTAL	P	ÁREA I	3 003 498	2 956 830	2 905 889	-3.2	-1.7	100.0	100.0
		ÁREA II	2 974 596	2 951 068	2 897 946	-2.6	-1.8	100.0	100.0
		PRODUÇÃO	11 505 327	11 030 399	11 043 896	-4.0	0.1	100.0	100.0
		REND.MÉDIO	3 868	3 738	3 811	-1.5	2.0	-	-
NORTE	P	ÁREA I	466 050	495 898	463 749	-0.5	-6.5	15.5	16.0
		ÁREA II	462 699	495 537	463 196	0.1	-6.5	15.6	16.0
		PRODUÇÃO	951 135	1 085 568	997 012	4.8	-8.2	8.3	9.0
		REND.MÉDIO	2 056	2 191	2 152	4.7	-1.8	-	-
RONDÔNIA	P	ÁREA I	71 218	71 365	71 039	-0.3	-0.5	2.4	2.4
		ÁREA II	71 218	71 365	71 039	-0.3	-0.5	2.4	2.5
		PRODUÇÃO	141 944	149 854	149 777	5.5	-0.1	1.2	1.4
		REND.MÉDIO	1 993	2 100	2 108	5.8	0.4	-	-
ACRE	P	ÁREA I	25 110	22 074	22 074	-12.1	-	0.8	0.8
		ÁREA II	24 844	22 074	22 074	-11.1	-	0.8	0.8
		PRODUÇÃO	32 490	28 826	28 826	-11.3	-	0.3	0.3
		REND.MÉDIO	1 308	1 306	1 306	-0.2	-	-	-
AMAZONAS	P	ÁREA I	13 522	13 522	13 354	-1.2	-1.2	0.5	0.5
		ÁREA II	13 361	13 361	13 201	-1.2	-1.2	0.4	0.5
		PRODUÇÃO	19 471	19 474	19 223	-1.3	-1.3	0.2	0.2
		REND.MÉDIO	1 457	1 457	1 456	-0.1	-0.1	-	-
RORAIMA	P	ÁREA I	19 200	22 200	22 200	15.6	-	0.6	0.8
		ÁREA II	19 000	22 000	22 000	15.8	-	0.6	0.8
		PRODUÇÃO	91 450	111 250	111 250	21.7	-	0.8	1.0
		REND.MÉDIO	4 813	5 057	5 057	5.1	-	-	-
PARÁ	P	ÁREA I	209 603	235 000	202 471	-3.4	-13.8	7.0	7.0
		ÁREA II	208 829	235 000	202 471	-3.0	-13.8	7.0	7.0
		PRODUÇÃO	398 620	475 405	387 414	-2.8	-18.5	3.5	3.5
		REND.MÉDIO	1 909	2 023	1 913	0.2	-5.4	-	-
AMAPÁ	P	ÁREA I	2 000	2 850	2 850	42.5	-	0.1	0.1
		ÁREA II	2 000	2 850	2 850	42.5	-	0.1	0.1
		PRODUÇÃO	1 800	2 200	2 200	22.2	-	0.0	0.0
		REND.MÉDIO	900	772	772	-14.2	-	-	-
TOCANTINS	P	ÁREA I	125 397	128 887	129 761	3.5	0.7	4.2	4.5
		ÁREA II	123 447	128 887	129 561	5.0	0.5	4.2	4.5
		PRODUÇÃO	265 360	298 559	298 322	12.4	-0.1	2.3	2.7
		REND.MÉDIO	2 150	2 316	2 303	7.1	-0.6	-	-
NORDESTE	P	ÁREA I	730 863	744 807	743 995	1.8	-0.1	24.3	25.6
		ÁREA II	713 315	742 345	741 533	4.0	-0.1	24.0	25.6
		PRODUÇÃO	1 109 130	1 217 133	1 195 767	7.8	-1.8	9.6	10.8
		REND.MÉDIO	1 555	1 640	1 613	3.7	-1.6	-	-
MARANHÃO	P	ÁREA I	503 816	503 445	503 445	-0.1	-	16.8	17.3
		ÁREA II	500 178	503 445	503 445	0.7	-	16.8	17.4
		PRODUÇÃO	700 109	698 278	698 278	-0.3	-	6.1	6.3
		REND.MÉDIO	1 400	1 387	1 387	-0.9	-	-	-
PIAUI	P	ÁREA I	148 226	156 441	156 441	5.5	-	4.9	5.4
		ÁREA II	135 678	153 984	153 984	13.5	-	4.6	5.3
		PRODUÇÃO	192 403	265 960	265 960	38.2	-	1.7	2.4
		REND.MÉDIO	1 418	1 727	1 727	21.8	-	-	-
CEARÁ	P	ÁREA I	32 020	34 182	33 370	4.2	-2.4	1.1	1.1
		ÁREA II	32 020	34 182	33 370	4.2	-2.4	1.1	1.2
		PRODUÇÃO	100 249	107 262	85 896	-14.3	-19.9	0.9	0.8
		REND.MÉDIO	3 131	3 138	2 574	-17.8	-18.0	-	-
RIO GRANDE DO NORTE .	P	ÁREA I	1 452	1 495	1 495	3.0	-	0.0	0.1
		ÁREA II	1 452	1 490	1 490	2.6	-	0.0	0.1
		PRODUÇÃO	3 253	3 660	3 660	12.5	-	0.0	0.0
		REND.MÉDIO	2 240	2 456	2 456	9.6	-	-	-
PARAÍBA	P	ÁREA I	7 401	8 209	8 209	10.9	-	0.2	0.3
		ÁREA II	7 399	8 209	8 209	10.9	-	0.2	0.3
		PRODUÇÃO	10 421	12 164	12 164	16.7	-	0.1	0.1
		REND.MÉDIO	1 408	1 482	1 482	5.3	-	-	-

ARROZ (em casca)

GRANDES REGIÕES E UNIDADES DA FEDERAÇÃO	SITUAÇÃO DA CULTURA	VARIÁVEL	SAFRA 2006	S A F R A 2007		VARIACÃO (%)		PARTICIPACÃO (%)	
				MÊS ANTERIOR	MÊS ATUAL	(1)	(2)	SAFRA 2006	SAFRA 2007
PERNAMBUCO	P	ÁREA I	4 467	4 500	4 500	0,7	-	0,1	0,2
		ÁREA II	4 467	4 500	4 500	0,7	-	0,2	0,2
		PRODUÇÃO	19 141	20 025	20 025	4,6	-	0,2	0,2
		REND.MÉDIO	4 285	4 450	4 450	3,9	-	-	-
ALAGOAS	P	ÁREA I	3 160	3 200	3 200	1,3	-	0,1	0,1
		ÁREA II	3 160	3 200	3 200	1,3	-	0,1	0,1
		PRODUÇÃO	11 420	13 956	13 956	22,2	-	0,1	0,1
		REND.MÉDIO	3 614	4 361	4 361	20,7	-	-	-
SERGIPE	P	ÁREA I	12 810	11 510	11 510	-10,1	-	0,4	0,4
		ÁREA II	11 450	11 510	11 510	0,5	-	0,4	0,4
		PRODUÇÃO	52 529	53 845	53 845	2,5	-	0,5	0,5
		REND.MÉDIO	4 588	4 678	4 678	2,0	-	-	-
BAHIA	P	ÁREA I	17 511	21 825	21 825	24,6	-	0,6	0,8
		ÁREA II	17 511	21 825	21 825	24,6	-	0,6	0,8
		PRODUÇÃO	19 605	41 983	41 983	114,1	-	0,2	0,4
		REND.MÉDIO	1 120	1 924	1 924	71,8	-	-	-
SUDESTE	P	ÁREA I	121 636	116 200	115 630	-4,9	-0,5	4,0	4,0
		ÁREA II	116 327	114 834	113 594	-2,3	-1,1	3,9	3,9
		PRODUÇÃO	277 729	273 482	271 121	-2,4	-0,9	2,4	2,5
		REND.MÉDIO	2 387	2 382	2 387	-	0,2	-	-
MINAS GERAIS	P	ÁREA I	86 798	86 204	85 929	-1,0	-0,3	2,9	3,0
		ÁREA II	81 489	84 838	83 923	3,0	-1,1	2,7	2,9
		PRODUÇÃO	176 114	185 561	184 365	4,7	-0,6	1,5	1,7
		REND.MÉDIO	2 161	2 187	2 197	1,7	0,5	-	-
ESPÍRITO SANTO	P	ÁREA I	3 254	2 723	2 723	-16,3	-	0,1	0,1
		ÁREA II	3 254	2 723	2 723	-16,3	-	0,1	0,1
		PRODUÇÃO	9 594	8 154	8 154	-15,0	-	0,1	0,1
		REND.MÉDIO	2 948	2 994	2 994	1,6	-	-	-
RIO DE JANEIRO	P	ÁREA I	2 684	2 673	2 378	-11,4	-11,0	0,1	0,1
		ÁREA II	2 684	2 673	2 348	-12,5	-12,2	0,1	0,1
		PRODUÇÃO	9 221	9 267	8 102	-12,1	-12,6	0,1	0,1
		REND.MÉDIO	3 436	3 466	3 450	0,4	-0,5	-	-
SÃO PAULO	P	ÁREA I	28 900	24 600	24 600	-14,9	-	1,0	0,8
		ÁREA II	28 900	24 600	24 600	-14,9	-	1,0	0,8
		PRODUÇÃO	82 800	70 500	70 500	-14,9	-	0,7	0,6
		REND.MÉDIO	2 865	2 865	2 865	-	-	-	-
SUL	P	ÁREA I	1 237 700	1 146 499	1 146 943	-7,3	0,0	41,2	39,5
		ÁREA II	1 237 208	1 146 496	1 146 021	-7,4	-0,0	41,6	39,5
		PRODUÇÃO	8 028 977	7 189 310	7 407 171	-7,7	3,0	69,8	67,1
		REND.MÉDIO	6 490	6 271	6 463	-0,4	3,1	-	-
PARANÁ	C	ÁREA I	59 804	56 544	57 428	-4,0	1,6	2,0	2,0
		ÁREA II	59 804	56 544	57 428	-4,0	1,6	2,0	2,0
		PRODUÇÃO	173 187	176 295	180 205	4,1	2,2	1,5	1,6
		REND.MÉDIO	2 896	3 118	3 138	8,4	0,6	-	-
SANTA CATARINA	P	ÁREA I	154 566	154 831	154 812	0,2	-0,0	5,1	5,3
		ÁREA II	154 330	154 831	154 812	0,3	-0,0	5,2	5,3
		PRODUÇÃO	1 071 559	1 066 561	1 038 438	-3,1	-2,6	9,3	9,4
		REND.MÉDIO	6 943	6 889	6 708	-3,4	-2,6	-	-
RIO GRANDE DO SUL ...	P	ÁREA I	1 023 330	935 124	934 703	-8,7	-0,0	34,1	32,2
		ÁREA II	1 023 074	935 121	933 781	-8,7	-0,1	34,4	32,2
		PRODUÇÃO	6 784 231	5 946 454	6 188 528	-8,8	4,1	59,0	56,0
		REND.MÉDIO	6 631	6 359	6 627	-0,1	4,2	-	-
CENTRO-OESTE .	P	ÁREA I	447 249	453 426	435 572	-2,6	-3,9	14,9	15,0
		ÁREA II	445 047	451 856	433 602	-2,6	-4,0	15,0	15,0
		PRODUÇÃO	1 138 356	1 264 906	1 172 825	3,0	-7,3	9,9	10,6
		REND.MÉDIO	2 558	2 799	2 705	5,7	-3,4	-	-
MATO GROSSO DO SUL ...	C	ÁREA I	42 947	42 606	42 606	-0,8	-	1,4	1,5
		ÁREA II	42 160	41 986	41 986	-0,4	-	1,4	1,4
		PRODUÇÃO	187 768	211 562	211 562	12,7	-	1,6	1,9
		REND.MÉDIO	4 454	5 039	5 039	13,1	-	-	-

ARROZ (em casca)

GRANDES REGIÕES E UNIDADES DA FEDERAÇÃO	SITUAÇÃO DA CULTURA	VARIÁVEL	SAFRA 2006	S A F R A 2007		VARIACÃO (%)		PARTICIPACÃO (%)	
				MÊS ANTERIOR	MÊS ATUAL	(1)	(2)	SAFRA 2006	SAFRA 2007
				MATO GROSSO	C	ÁREA I	287 974	293 104	275 250
		ÁREA II	287 974	293 104	274 850	-4.6	-6.2	9.7	9.5
		PRODUÇÃO	720 834	817 067	724 986	0.6	-11.3	6.3	6.6
		REND.MÉDIO	2 503	2 788	2 638	5.4	-5.4	-	-
GOIÁS	P	ÁREA I	116 290	117 500	117 500	1.0	-	3.9	4.0
		ÁREA II	114 875	116 550	116 550	1.5	-	3.9	4.0
		PRODUÇÃO	229 716	235 488	235 488	2.5	-	2.0	2.1
		REND.MÉDIO	2 000	2 020	2 020	1.0	-	-	-
DISTRITO FEDERAL	C	ÁREA I	38	216	216	468.4	-	0.0	0.0
		ÁREA II	38	216	216	468.4	-	0.0	0.0
		PRODUÇÃO	38	789	789	1976.3	-	0.0	0.0
		REND.MÉDIO	1 000	3 653	3 653	265.3	-	-	-

NOTAS - 1. SITUAÇÃO DA CULTURA: P (ÁREA I: PLANTADA; ÁREA II: A SER COLHIDA; PRODUÇÃO E RENDIMENTO MÉDIO ESPERADOS);
C (ÁREA I: PLANTADA; ÁREA II: COLHIDA; PRODUÇÃO E RENDIMENTO MÉDIO OBTIDOS).
A DIFERENÇA ENTRE AS ÁREAS I E II REFERE-SE À ÁREA PERDIDA.

2. ÁREA (ha), PRODUÇÃO (t) E RENDIMENTO MÉDIO (kg/ha).

PARA AS UNIDADES DA FEDERAÇÃO QUE, POR FORÇA DO CALENDÁRIO AGRÍCOLA, AINDA NÃO DISPÕEM DAS ESTIMATIVAS INICIAIS, OS DADOS CORRESPONDEM A UMA PROJEÇÃO OBTIDA A PARTIR DAS INFORMAÇÕES DE ANOS ANTERIORES.

(1) - VARIACÃO EM RELAÇÃO AO ANO ANTERIOR. (2) - VARIACÃO EM RELAÇÃO AO MÊS ANTERIOR.

FONTE: GRUPO DE COORDENAÇÃO DE ESTATÍSTICAS AGROPECUÁRIAS - GCEA/IBGE

AVEIA (em grão)

GRANDES REGIÕES E UNIDADES DA FEDERAÇÃO	SITUAÇÃO DA CULTURA	VARIÁVEL	SAFRA 2006	S A F R A 2007		VARIÇÃO (%)		PARTICIPAÇÃO (%)	
				MÊS ANTERIOR	MÊS ATUAL	(1)	(2)	SAFRA 2006	SAFRA 2007
TOTAL	P	ÁREA I	325 284	312 190	127 084	-60.9	-59.3	100.0	100.0
		ÁREA II	309 898	312 190	127 084	-59.0	-59.3	100.0	100.0
		PRODUÇÃO	381 937	481 751	243 086	-36.4	-49.5	100.0	100.0
		REND.MÉDIO	1 232	1 543	1 913	55.3	24.0	-	-
SUL	P	ÁREA I	325 284	312 190	127 084	-60.9	-59.3	100.0	100.0
		ÁREA II	309 898	312 190	127 084	-59.0	-59.3	100.0	100.0
		PRODUÇÃO	381 937	481 751	243 086	-36.4	-49.5	100.0	100.0
		REND.MÉDIO	1 232	1 543	1 913	55.3	24.0	-	-
PARANÁ	P	ÁREA I	239 478	226 890	37 199	-84.5	-83.6	73.6	29.3
		ÁREA II	227 194	226 890	37 199	-83.6	-83.6	73.3	29.3
		PRODUÇÃO	266 957	341 354	92 294	-65.4	-73.0	69.9	38.0
		REND.MÉDIO	1 175	1 504	2 482	111.2	65.0	-	-
SANTA CATARINA	P	ÁREA I	19 196	19 180	19 180	-0.1	-	5.9	15.1
		ÁREA II	18 169	19 180	19 180	5.6	-	5.9	15.1
		PRODUÇÃO	16 225	18 317	18 317	12.9	-	4.2	7.5
		REND.MÉDIO	893	955	955	6.9	-	-	-
RIO GRANDE DO SUL ...	P	ÁREA I	66 610	66 120	70 705	6.1	6.9	20.5	55.6
		ÁREA II	64 535	66 120	70 705	9.6	6.9	20.8	55.6
		PRODUÇÃO	98 755	122 080	132 475	34.1	8.5	25.9	54.5
		REND.MÉDIO	1 530	1 846	1 874	22.5	1.5	-	-

NOTAS - 1. SITUAÇÃO DA CULTURA: P (ÁREA I: PLANTADA; ÁREA II: A SER COLHIDA; PRODUÇÃO E RENDIMENTO MÉDIO ESPERADOS);
C (ÁREA I: PLANTADA; ÁREA II: COLHIDA; PRODUÇÃO E RENDIMENTO MÉDIO OBTIDOS).
A DIFERENÇA ENTRE AS ÁREAS I E II REFERE-SE A ÁREA PERDIDA.

2. ÁREA (ha), PRODUÇÃO (t) E RENDIMENTO MÉDIO (kg/ha).

PARA AS UNIDADES DA FEDERAÇÃO QUE, POR FORÇA DO CALENDÁRIO AGRÍCOLA, AINDA NÃO DISPÕEM DAS ESTIMATIVAS INICIAIS, OS DADOS CORRESPONDEM A UMA PROJEÇÃO OBTIDA A PARTIR DAS INFORMAÇÕES DE ANOS ANTERIORES.

(1) - VARIÇÃO EM RELAÇÃO AO ANO ANTERIOR. (2) - VARIÇÃO EM RELAÇÃO AO MÊS ANTERIOR.

FONTE: GRUPO DE COORDENAÇÃO DE ESTATÍSTICAS AGROPECUÁRIAS - GCEA/IBGE

BANANA

GRANDES REGIÕES E UNIDADES DA FEDERAÇÃO	SITUAÇÃO DA CULTURA	VARIÁVEL	SAFRA 2006	S A F R A 2007		VARIACÃO (%)		PARTICIPACÃO (%)	
				MÊS ANTERIOR	MÊS ATUAL	(1)	(2)	SAFRA 2006	SAFRA 2007
TOTAL	P	ÁREA I	526 174	523 810	521 305	-0.9	-0.5	100.0	100.0
		ÁREA II	504 074	504 530	506 160	0.4	0.3	100.0	100.0
		PRODUÇÃO	7 088 021	6 964 480	6 920 186	-2.4	-0.6	100.0	100.0
		REND.MÉDIO	14 061	13 804	13 672	-2.8	-1.0	-	-
NORTE	P	ÁREA I	92 698	94 080	95 698	3.2	1.7	17.6	18.4
		ÁREA II	89 063	90 556	92 285	3.6	1.9	17.7	18.2
		PRODUÇÃO	1 011 041	1 032 846	1 039 281	2.8	0.6	14.3	15.0
		REND.MÉDIO	11 352	11 406	11 262	-0.8	-1.3	-	-
RONDÔNIA	P	ÁREA I	5 401	5 262	5 240	-3.0	-0.4	1.0	1.0
		ÁREA II	5 401	5 262	5 240	-3.0	-0.4	1.1	1.0
		PRODUÇÃO	46 090	44 711	44 458	-3.5	-0.6	0.7	0.6
		REND.MÉDIO	8 534	8 497	8 484	-0.6	-0.2	-	-
ACRE	P	ÁREA I	8 916	10 616	10 616	19.1	-	1.7	2.0
		ÁREA II	8 896	10 616	10 616	19.3	-	1.8	2.1
		PRODUÇÃO	75 589	90 905	90 905	20.3	-	1.1	1.3
		REND.MÉDIO	8 497	8 563	8 563	0.8	-	-	-
AMAZONAS	P	ÁREA I	23 759	23 759	24 557	3.4	3.4	4.5	4.7
		ÁREA II	22 577	22 577	23 562	4.4	4.4	4.5	4.7
		PRODUÇÃO	262 154	262 154	268 575	2.4	2.4	3.7	3.9
		REND.MÉDIO	11 612	11 612	11 399	-1.8	-1.8	-	-
RORAIMA	P	ÁREA I	5 670	5 670	5 670	-	-	1.1	1.1
		ÁREA II	3 970	3 970	3 970	-	-	0.8	0.8
		PRODUÇÃO	36 454	36 454	36 454	-	-	0.5	0.5
		REND.MÉDIO	9 182	9 182	9 182	-	-	-	-
PARÁ	P	ÁREA I	43 180	42 862	43 693	1.2	1.9	8.2	8.4
		ÁREA II	43 049	42 837	43 562	1.2	1.7	8.5	8.6
		PRODUÇÃO	551 786	560 279	560 130	1.5	-0.0	7.8	8.1
		REND.MÉDIO	12 818	13 079	12 858	0.3	-1.7	-	-
AMAPÁ	P	ÁREA I	720	900	900	25.0	-	0.1	0.2
		ÁREA II	720	900	900	25.0	-	0.1	0.2
		PRODUÇÃO	3 250	4 100	4 100	26.2	-	0.0	0.1
		REND.MÉDIO	4 514	4 556	4 556	0.9	-	-	-
TOCANTINS	P	ÁREA I	5 052	5 011	5 022	-0.6	0.2	1.0	1.0
		ÁREA II	4 450	4 394	4 435	-0.3	0.9	0.9	0.9
		PRODUÇÃO	35 718	34 243	34 659	-3.0	1.2	0.5	0.5
		REND.MÉDIO	8 027	7 793	7 815	-2.6	0.3	-	-
NORDESTE	P	ÁREA I	213 914	214 366	214 366	0.2	-	40.7	41.1
		ÁREA II	206 146	208 432	208 432	1.1	-	40.9	41.2
		PRODUÇÃO	2 833 638	2 726 085	2 714 521	-4.2	-0.4	40.0	39.2
		REND.MÉDIO	13 746	13 079	13 024	-5.3	-0.4	-	-
MARANHÃO	P	ÁREA I	11 738	11 782	11 782	0.4	-	2.2	2.3
		ÁREA II	11 495	11 556	11 556	0.5	-	2.3	2.3
		PRODUÇÃO	123 764	125 896	125 896	1.7	-	1.7	1.8
		REND.MÉDIO	10 767	10 894	10 894	1.2	-	-	-
PIAUI	P	ÁREA I	1 922	1 820	1 820	-5.3	-	0.4	0.3
		ÁREA II	1 922	1 820	1 820	-5.3	-	0.4	0.4
		PRODUÇÃO	25 149	24 857	24 857	-1.2	-	0.4	0.4
		REND.MÉDIO	13 085	13 658	13 658	4.4	-	-	-
CEARÁ	P	ÁREA I	43 441	44 045	44 045	1.4	-	8.3	8.4
		ÁREA II	42 718	42 910	42 910	0.4	-	8.5	8.5
		PRODUÇÃO	408 026	413 026	401 462	-1.6	-2.8	5.8	5.8
		REND.MÉDIO	9 552	9 625	9 356	-2.1	-2.8	-	-
RIO GRANDE DO NORTE .	P	ÁREA I	6 591	6 855	6 855	4.0	-	1.3	1.3
		ÁREA II	6 591	6 536	6 536	-0.8	-	1.3	1.3
		PRODUÇÃO	202 994	203 262	203 262	0.1	-	2.9	2.9
		REND.MÉDIO	30 798	31 099	31 099	1.0	-	-	-
PARAÍBA	P	ÁREA I	17 197	18 157	18 157	5.6	-	3.3	3.5
		ÁREA II	17 197	17 270	17 270	0.4	-	3.4	3.4
		PRODUÇÃO	374 638	255 708	255 708	-31.7	-	5.3	3.7
		REND.MÉDIO	21 785	14 806	14 806	-32.0	-	-	-

BANANA

GRANDES REGIÕES E UNIDADES DA FEDERAÇÃO	SITUAÇÃO DA CULTURA	VARIÁVEL	SAFRA 2006	S A F R A 2007		VARIÇÃO (%)		PARTICIPAÇÃO (%)	
				MÊS ANTERIOR	MÊS ATUAL	(1)	(2)	SAFRA 2006	SAFRA 2007
PERNAMBUCO	P	ÁREA I	41 105	39 822	39 822	-3.1	-	7.8	7.6
		ÁREA II	38 015	36 656	36 656	-3.6	-	7.5	7.2
		PRODUÇÃO	388 830	368 955	368 955	-5.1	-	5.5	5.3
		REND.MÉDIO	10 228	10 065	10 065	-1.6	-	-	-
ALAGOAS	P	ÁREA I	4 033	4 033	4 033	-	-	0.8	0.8
		ÁREA II	4 033	4 033	4 033	-	-	0.8	0.8
		PRODUÇÃO	53 445	52 686	52 686	-1.4	-	0.8	0.8
		REND.MÉDIO	13 252	13 064	13 064	-1.4	-	-	-
SERGIPE	P	ÁREA I	4 391	4 422	4 422	0.7	-	0.8	0.8
		ÁREA II	4 248	4 221	4 221	-0.6	-	0.8	0.8
		PRODUÇÃO	64 885	64 478	64 478	-0.6	-	0.9	0.9
		REND.MÉDIO	15 274	15 276	15 276	0.0	-	-	-
BAHIA	P	ÁREA I	83 496	83 430	83 430	-0.1	-	15.9	16.0
		ÁREA II	79 927	83 430	83 430	4.4	-	15.9	16.5
		PRODUÇÃO	1 191 907	1 217 217	1 217 217	2.1	-	16.8	17.6
		REND.MÉDIO	14 912	14 590	14 590	-2.2	-	-	-
SUDESTE	P	ÁREA I	142 843	138 689	134 089	-6.1	-3.3	27.1	25.7
		ÁREA II	135 049	131 808	131 798	-2.4	-0.0	26.8	26.0
		PRODUÇÃO	2 073 503	1 974 659	1 974 165	-4.8	-0.0	29.3	28.5
		REND.MÉDIO	15 354	14 981	14 979	-2.4	-0.0	-	-
MINAS GERAIS	P	ÁREA I	44 806	43 376	38 776	-13.5	-10.6	8.5	7.4
		ÁREA II	37 614	36 958	36 948	-1.8	-0.0	7.5	7.3
		PRODUÇÃO	554 039	540 544	540 050	-2.5	-0.1	7.8	7.8
		REND.MÉDIO	14 730	14 626	14 616	-0.8	-0.1	-	-
ESPÍRITO SANTO	P	ÁREA I	20 879	21 392	21 392	2.5	-	4.0	4.1
		ÁREA II	20 277	20 929	20 929	3.2	-	4.0	4.1
		PRODUÇÃO	180 026	189 952	189 952	5.5	-	2.5	2.7
		REND.MÉDIO	8 878	9 076	9 076	2.2	-	-	-
RIO DE JANEIRO	P	ÁREA I	23 812	23 641	23 641	-0.7	-	4.5	4.5
		ÁREA II	23 812	23 641	23 641	-0.7	-	4.7	4.7
		PRODUÇÃO	163 670	159 322	159 322	-2.7	-	2.3	2.3
		REND.MÉDIO	6 873	6 739	6 739	-1.9	-	-	-
SÃO PAULO	P	ÁREA I	53 346	50 280	50 280	-5.7	-	10.1	9.6
		ÁREA II	53 346	50 280	50 280	-5.7	-	10.6	9.9
		PRODUÇÃO	1 175 768	1 084 841	1 084 841	-7.7	-	16.6	15.7
		REND.MÉDIO	22 040	21 576	21 576	-2.1	-	-	-
SUL	P	ÁREA I	53 279	53 241	53 152	-0.2	-0.2	10.1	10.2
		ÁREA II	51 878	52 308	51 747	-0.3	-1.1	10.3	10.2
		PRODUÇÃO	946 567	1 006 735	964 903	1.9	-4.2	13.4	13.9
		REND.MÉDIO	18 246	19 246	18 647	2.2	-3.1	-	-
PARANÁ	P	ÁREA I	9 862	9 862	9 900	0.4	0.4	1.9	1.9
		ÁREA II	9 862	9 862	9 900	0.4	0.4	2.0	2.0
		PRODUÇÃO	231 757	226 474	227 700	-1.8	0.5	3.3	3.3
		REND.MÉDIO	23 500	22 964	23 000	-2.1	0.2	-	-
SANTA CATARINA	P	ÁREA I	31 140	31 102	30 971	-0.5	-0.4	5.9	5.9
		ÁREA II	30 672	31 102	30 494	-0.6	-2.0	6.1	6.0
		PRODUÇÃO	596 636	662 037	618 895	3.7	-6.5	8.4	8.9
		REND.MÉDIO	19 452	21 286	20 296	4.3	-4.7	-	-
RIO GRANDE DO SUL ...	P	ÁREA I	12 277	12 277	12 281	0.0	0.0	2.3	2.4
		ÁREA II	11 344	11 344	11 353	0.1	0.1	2.3	2.2
		PRODUÇÃO	118 174	118 224	118 308	0.1	0.1	1.7	1.7
		REND.MÉDIO	10 417	10 422	10 421	0.0	-0.0	-	-
CENTRO-OESTE .	P	ÁREA I	23 440	23 434	24 000	2.4	2.4	4.5	4.6
		ÁREA II	21 938	21 426	21 898	-0.2	2.2	4.4	4.3
		PRODUÇÃO	223 272	224 155	227 316	1.8	1.4	3.1	3.3
		REND.MÉDIO	10 177	10 462	10 381	2.0	-0.8	-	-
MATO GROSSO DO SUL ...	P	ÁREA I	1 068	1 222	1 222	14.4	-	0.2	0.2
		ÁREA II	1 068	1 222	1 222	14.4	-	0.2	0.2
		PRODUÇÃO	8 475	9 009	9 009	6.3	-	0.1	0.1
		REND.MÉDIO	7 935	7 372	7 372	-7.1	-	-	-

BANANA

GRANDES REGIÕES E UNIDADES DA FEDERAÇÃO	SITUAÇÃO DA CULTURA	VARIÁVEL	SAFRA 2006	S A F R A 2007		VARIÇÃO (%)		PARTICIPAÇÃO (%)	
				MÊS ANTERIOR	MÊS ATUAL	(1)	(2)	SAFRA 2006	SAFRA 2007
				MATO GROSSO	P	ÁREA I	7 891	7 247	7 813
		ÁREA II	7 527	6 741	7 213	-4.2	7.0	1.5	1.4
		PRODUÇÃO	55 470	54 188	57 349	3.4	5.8	0.8	0.8
		REND.MÉDIO	7 369	8 039	7 951	7.9	-1.1	-	-
GOIÁS	P	ÁREA I	14 295	14 740	14 740	3.1	-	2.7	2.8
		ÁREA II	13 191	13 260	13 260	0.5	-	2.6	2.6
		PRODUÇÃO	157 095	157 940	157 940	0.5	-	2.2	2.3
		REND.MÉDIO	11 909	11 911	11 911	0.0	-	-	-
DISTRITO FEDERAL	P	ÁREA I	186	225	225	21.0	-	0.0	0.0
		ÁREA II	152	203	203	33.6	-	0.0	0.0
		PRODUÇÃO	2 232	3 018	3 018	35.2	-	0.0	0.0
		REND.MÉDIO	14 684	14 867	14 867	1.2	-	-	-

NOTAS - 1. SITUAÇÃO DA CULTURA: P (ÁREA I: ÁREA TOTAL PLANTADA, ÁREA II: A SER COLHIDA; PRODUÇÃO E RENDIMENTO MÉDIO ESPERADOS); C (ÁREA I: ÁREA TOTAL PLANTADA, ÁREA II: COLHIDA; PRODUÇÃO E RENDIMENTO MÉDIO OBTIDOS).

2. ÁREA (ha), PRODUÇÃO (t) E RENDIMENTO MÉDIO (kg/ha).

PARA AS UNIDADES DA FEDERAÇÃO QUE, POR FORÇA DO CALENDÁRIO AGRÍCOLA, AINDA NÃO DISPÕEM DAS ESTIMATIVAS INICIAIS, OS DADOS CORRESPONDEM A UMA PROJEÇÃO OBTIDA A PARTIR DAS INFORMAÇÕES DE ANOS ANTERIORES.

(1) - VARIÇÃO EM RELAÇÃO AO ANO ANTERIOR. (2) - VARIÇÃO EM RELAÇÃO AO MÊS ANTERIOR.

FONTE: GRUPO DE COORDENAÇÃO DE ESTATÍSTICAS AGROPECUÁRIAS - GCEA/IBGE

BATATA-INGLESA - 1ª safra

GRANDES REGIÕES E UNIDADES DA FEDERAÇÃO	SITUAÇÃO DA CULTURA	VARIÁVEL	SAFRA 2006	S A F R A 2007		VARIÇÃO (%)		PARTICIPAÇÃO (%)	
				MÊS ANTERIOR	MÊS ATUAL	(1)	(2)	SAFRA 2006	SAFRA 2007
TOTAL	P	ÁREA I	67 866	73 723	73 767	8.7	0.1	100.0	100.0
		ÁREA II	67 849	73 688	73 719	8.7	0.0	100.0	100.0
		PRODUÇÃO	1 334 207	1 621 501	1 634 637	22.5	0.8	100.0	100.0
		REND.MÉDIO	19 664	22 005	22 174	12.8	0.8	-	-
SUDESTE	P	ÁREA I	26 752	30 918	30 888	15.5	-0.1	39.4	41.9
		ÁREA II	26 752	30 918	30 888	15.5	-0.1	39.4	41.9
		PRODUÇÃO	653 340	808 149	806 937	23.5	-0.1	49.0	49.4
		REND.MÉDIO	24 422	26 138	26 125	7.0	-0.0	-	-
MINAS GERAIS	C	ÁREA I	17 419	21 583	21 553	23.7	-0.1	25.7	29.2
		ÁREA II	17 419	21 583	21 553	23.7	-0.1	25.7	29.2
		PRODUÇÃO	455 438	600 797	599 585	31.7	-0.2	34.1	36.7
		REND.MÉDIO	26 146	27 837	27 819	6.4	-0.1	-	-
ESPÍRITO SANTO	P	ÁREA I	223	225	225	0.9	-	0.3	0.3
		ÁREA II	223	225	225	0.9	-	0.3	0.3
		PRODUÇÃO	3 382	3 601	3 601	6.5	-	0.3	0.2
		REND.MÉDIO	15 166	16 004	16 004	5.5	-	-	-
SÃO PAULO	P	ÁREA I	9 110	9 110	9 110	-	-	13.4	12.3
		ÁREA II	9 110	9 110	9 110	-	-	13.4	12.4
		PRODUÇÃO	194 520	203 751	203 751	4.7	-	14.6	12.5
		REND.MÉDIO	21 352	22 366	22 366	4.7	-	-	-
SUL	C	ÁREA I	41 114	42 805	42 879	4.3	0.2	60.6	58.1
		ÁREA II	41 097	42 770	42 831	4.2	0.1	60.6	58.1
		PRODUÇÃO	680 867	813 352	827 700	21.6	1.8	51.0	50.6
		REND.MÉDIO	16 567	19 017	19 325	16.6	1.6	-	-
PARANÁ	C	ÁREA I	15 556	17 049	17 049	9.6	-	22.9	23.1
		ÁREA II	15 556	17 049	17 049	9.6	-	22.9	23.1
		PRODUÇÃO	316 231	409 376	409 376	29.5	-	23.7	25.0
		REND.MÉDIO	20 329	24 012	24 012	18.1	-	-	-
SANTA CATARINA	C	ÁREA I	6 290	6 141	6 141	-2.4	-	9.3	8.3
		ÁREA II	6 290	6 141	6 141	-2.4	-	9.3	8.3
		PRODUÇÃO	83 284	84 947	84 947	2.0	-	6.2	5.2
		REND.MÉDIO	13 241	13 832	13 832	4.5	-	-	-
RIO GRANDE DO SUL ...	C	ÁREA I	19 268	19 615	19 689	2.2	0.4	28.4	26.7
		ÁREA II	19 251	19 580	19 641	2.0	0.3	28.4	26.6
		PRODUÇÃO	281 352	319 029	333 377	18.5	4.5	21.1	20.4
		REND.MÉDIO	14 615	16 294	16 974	16.1	4.2	-	-

NOTAS - 1. SITUAÇÃO DA CULTURA: P (ÁREA I: PLANTADA; ÁREA II: A SER COLHIDA; PRODUÇÃO E RENDIMENTO MÉDIO ESPERADOS);
C (ÁREA I: PLANTADA; ÁREA II: COLHIDA; PRODUÇÃO E RENDIMENTO MÉDIO OBTIDOS).
A DIFERENÇA ENTRE AS ÁREAS I E II REFERE-SE A ÁREA PERDIDA.

2. ÁREA (ha), PRODUÇÃO (t) E RENDIMENTO MÉDIO (kg/ha).

PARA AS UNIDADES DA FEDERAÇÃO QUE, POR FORÇA DO CALENDÁRIO AGRÍCOLA, AINDA NÃO DISPÕEM DAS ESTIMATIVAS INICIAIS, OS DADOS CORRESPONDEM A UMA PROJEÇÃO OBTIDA A PARTIR DAS INFORMAÇÕES DE ANOS ANTERIORES.

(1) - VARIÇÃO EM RELAÇÃO AO ANO ANTERIOR. (2) - VARIÇÃO EM RELAÇÃO AO MÊS ANTERIOR.

FONTE: GRUPO DE COORDENAÇÃO DE ESTATÍSTICAS AGROPECUÁRIAS - GCEA/IBGE

BATATA-INGLESA - 2ª safra

GRANDES REGIÕES E UNIDADES DA FEDERAÇÃO	SITUAÇÃO DA CULTURA	VARIÁVEL	SAFRA 2006	S A F R A 2007		VARIACÃO (%)		PARTICIPACÃO (%)	
				MÊS ANTERIOR	MÊS ATUAL	(1)	(2)	SAFRA 2006	SAFRA 2007
TOTAL	P	ÁREA I	44 626	43 858	44 212	-0.9	0.8	100.0	100.0
		ÁREA II	44 626	43 858	44 212	-0.9	0.8	100.0	100.0
		PRODUÇÃO	994 571	1 064 164	1 075 530	8.1	1.1	100.0	100.0
		REND.MÉDIO	22 287	24 264	24 327	9.2	0.3	-	-
NORDESTE	P	ÁREA I	5 443	7 215	7 215	32.6	-	12.2	16.3
		ÁREA II	5 443	7 215	7 215	32.6	-	12.2	16.3
		PRODUÇÃO	169 596	248 940	248 940	46.8	-	17.1	23.1
		REND.MÉDIO	31 159	34 503	34 503	10.7	-	-	-
PARAÍBA	P	ÁREA I	493	705	705	43.0	-	1.1	1.6
		ÁREA II	493	705	705	43.0	-	1.1	1.6
		PRODUÇÃO	3 946	5 890	5 890	49.3	-	0.4	0.5
		REND.MÉDIO	8 004	8 355	8 355	4.4	-	-	-
BAHIA	P	ÁREA I	4 950	6 510	6 510	31.5	-	11.1	14.7
		ÁREA II	4 950	6 510	6 510	31.5	-	11.1	14.7
		PRODUÇÃO	165 650	243 050	243 050	46.7	-	16.7	22.6
		REND.MÉDIO	33 465	37 335	37 335	11.6	-	-	-
SUDESTE	P	ÁREA I	19 562	19 714	20 146	3.0	2.2	43.8	45.6
		ÁREA II	19 562	19 714	20 146	3.0	2.2	43.8	45.6
		PRODUÇÃO	480 569	490 526	502 766	4.6	2.5	48.3	46.7
		REND.MÉDIO	24 566	24 882	24 956	1.6	0.3	-	-
MINAS GERAIS	P	ÁREA I	10 313	10 465	10 897	5.7	4.1	23.1	24.6
		ÁREA II	10 313	10 465	10 897	5.7	4.1	23.1	24.6
		PRODUÇÃO	273 389	276 831	289 071	5.7	4.4	27.5	26.9
		REND.MÉDIO	26 509	26 453	26 527	0.1	0.3	-	-
ESPÍRITO SANTO	P	ÁREA I	259	259	259	-	-	0.6	0.6
		ÁREA II	259	259	259	-	-	0.6	0.6
		PRODUÇÃO	3 940	4 360	4 360	10.7	-	0.4	0.4
		REND.MÉDIO	15 212	16 834	16 834	10.7	-	-	-
SÃO PAULO	P	ÁREA I	8 990	8 990	8 990	-	-	20.1	20.3
		ÁREA II	8 990	8 990	8 990	-	-	20.1	20.3
		PRODUÇÃO	203 240	209 335	209 335	3.0	-	20.4	19.5
		REND.MÉDIO	22 607	23 285	23 285	3.0	-	-	-
SUL	P	ÁREA I	19 409	16 791	16 713	-13.9	-0.5	43.5	37.8
		ÁREA II	19 409	16 791	16 713	-13.9	-0.5	43.5	37.8
		PRODUÇÃO	339 099	321 276	320 402	-5.5	-0.3	34.1	29.8
		REND.MÉDIO	17 471	19 134	19 171	9.7	0.2	-	-
PARANÁ	P	ÁREA I	12 828	10 907	10 907	-15.0	-	28.7	24.7
		ÁREA II	12 828	10 907	10 907	-15.0	-	28.7	24.7
		PRODUÇÃO	263 400	251 641	251 641	-4.5	-	26.5	23.4
		REND.MÉDIO	20 533	23 072	23 072	12.4	-	-	-
SANTA CATARINA	P	ÁREA I	1 689	988	1 190	-29.5	20.4	3.8	2.7
		ÁREA II	1 689	988	1 190	-29.5	20.4	3.8	2.7
		PRODUÇÃO	21 842	13 423	15 847	-27.4	18.1	2.2	1.5
		REND.MÉDIO	12 932	13 586	13 317	3.0	-2.0	-	-
RIO GRANDE DO SUL ...	P	ÁREA I	4 892	4 896	4 616	-5.6	-5.7	11.0	10.4
		ÁREA II	4 892	4 896	4 616	-5.6	-5.7	11.0	10.4
		PRODUÇÃO	53 857	56 212	52 914	-1.8	-5.9	5.4	4.9
		REND.MÉDIO	11 009	11 481	11 463	4.1	-0.2	-	-
CENTRO-OESTE .	P	ÁREA I	212	138	138	-34.9	-	0.5	0.3
		ÁREA II	212	138	138	-34.9	-	0.5	0.3
		PRODUÇÃO	5 307	3 422	3 422	-35.5	-	0.5	0.3
		REND.MÉDIO	25 033	24 797	24 797	-0.9	-	-	-

BATATA-INGLESA - 2ª safra

GRANDES REGIÕES E UNIDADES DA FEDERAÇÃO	SITUAÇÃO DA CULTURA	VARIÁVEL	SAFRA 2006	S A F R A 2007		VARIACÃO (%)		PARTICIPACÃO (%)	
				MÊS ANTERIOR	MÊS ATUAL	(1)	(2)	SAFRA 2006	SAFRA 2007
DISTRITO FEDERAL	P	ÁREA I	212	138	138	-34.9	-	0.5	0.3
		ÁREA II	212	138	138	-34.9	-	0.5	0.3
		PRODUÇÃO	5 307	3 422	3 422	-35.5	-	0.5	0.3
		REND.MÉDIO	25 033	24 797	24 797	-0.9	-	-	-

NOTAS - 1. SITUAÇÃO DA CULTURA: P (ÁREA I: PLANTADA; ÁREA II: A SER COLHIDA; PRODUÇÃO E RENDIMENTO MÉDIO ESPERADOS);
C (ÁREA I: PLANTADA; ÁREA II: COLHIDA; PRODUÇÃO E RENDIMENTO MÉDIO OBTIDOS).
A DIFERENÇA ENTRE AS ÁREAS I E II REFERE-SE A ÁREA PERDIDA.

2. ÁREA (ha), PRODUÇÃO (t) E RENDIMENTO MÉDIO (kg/ha).

PARA AS UNIDADES DA FEDERAÇÃO QUE, POR FORÇA DO CALENDÁRIO AGRÍCOLA, AINDA NÃO DISPÕEM DAS ESTIMATIVAS

INICIAIS, OS DADOS CORRESPONDEM A UMA PROJEÇÃO OBTIDA A PARTIR DAS INFORMAÇÕES DE ANOS ANTERIORES.

(1) - VARIACÃO EM RELAÇÃO AO ANO ANTERIOR. (2) - VARIACÃO EM RELAÇÃO AO MÊS ANTERIOR.

FONTE: GRUPO DE COORDENAÇÃO DE ESTATÍSTICAS AGROPECUÁRIAS - GCEA/IBGE

BATATA-INGLESA - 3ª safra

GRANDES REGIÕES E UNIDADES DA FEDERAÇÃO	SITUAÇÃO DA CULTURA	VARIÁVEL	SAFRA 2006	S A F R A 2007		VARIÇÃO (%)		PARTICIPAÇÃO (%)	
				MÊS ANTERIOR	MÊS ATUAL	(1)	(2)	SAFRA 2006	SAFRA 2007
TOTAL	P	ÁREA I	28 256	26 413	27 687	-2.0	4.8	100.0	100.0
		ÁREA II	28 256	26 413	27 687	-2.0	4.8	100.0	100.0
		PRODUÇÃO	809 004	757 608	795 776	-1.6	5.0	100.0	100.0
		REND.MÉDIO	28 631	28 683	28 742	0.4	0.2	-	-
SUDESTE	P	ÁREA I	22 986	21 143	22 417	-2.5	6.0	81.3	81.0
		ÁREA II	22 986	21 143	22 417	-2.5	6.0	81.3	81.0
		PRODUÇÃO	594 504	543 108	581 276	-2.2	7.0	73.5	73.0
		REND.MÉDIO	25 864	25 687	25 930	0.3	0.9	-	-
MINAS GERAIS	P	ÁREA I	9 016	7 173	8 447	-6.3	17.8	31.9	30.5
		ÁREA II	9 016	7 173	8 447	-6.3	17.8	31.9	30.5
		PRODUÇÃO	265 304	204 568	242 736	-8.5	18.7	32.8	30.5
		REND.MÉDIO	29 426	28 519	28 736	-2.3	0.8	-	-
SÃO PAULO	P	ÁREA I	13 970	13 970	13 970	-	-	49.4	50.5
		ÁREA II	13 970	13 970	13 970	-	-	49.4	50.5
		PRODUÇÃO	329 200	338 540	338 540	2.8	-	40.7	42.5
		REND.MÉDIO	23 565	24 233	24 233	2.8	-	-	-
CENTRO-OESTE .	P	ÁREA I	5 270	5 270	5 270	-	-	18.7	19.0
		ÁREA II	5 270	5 270	5 270	-	-	18.7	19.0
		PRODUÇÃO	214 500	214 500	214 500	-	-	26.5	27.0
		REND.MÉDIO	40 702	40 702	40 702	-	-	-	-
GOIÁS	P	ÁREA I	5 270	5 270	5 270	-	-	18.7	19.0
		ÁREA II	5 270	5 270	5 270	-	-	18.7	19.0
		PRODUÇÃO	214 500	214 500	214 500	-	-	26.5	27.0
		REND.MÉDIO	40 702	40 702	40 702	-	-	-	-

NOTAS - 1. SITUAÇÃO DA CULTURA: P (ÁREA I: PLANTADA; ÁREA II: A SER COLHIDA; PRODUÇÃO E RENDIMENTO MÉDIO ESPERADOS);
C (ÁREA I: PLANTADA; ÁREA II: COLHIDA; PRODUÇÃO E RENDIMENTO MÉDIO OBTIDOS).
A DIFERENÇA ENTRE AS ÁREAS I E II REFERE-SE A ÁREA PERDIDA.

2. ÁREA (ha), PRODUÇÃO (t) E RENDIMENTO MÉDIO (kg/ha).

PARA AS UNIDADES DA FEDERAÇÃO QUE, POR FORÇA DO CALENDÁRIO AGRÍCOLA, AINDA NÃO DISPÕEM DAS ESTIMATIVAS INICIAIS, OS DADOS CORRESPONDEM A UMA PROJEÇÃO OBTIDA A PARTIR DAS INFORMAÇÕES DE ANOS ANTERIORES.

(1) - VARIÇÃO EM RELAÇÃO AO ANO ANTERIOR. (2) - VARIÇÃO EM RELAÇÃO AO MÊS ANTERIOR.

FONTE: GRUPO DE COORDENAÇÃO DE ESTATÍSTICAS AGROPECUÁRIAS - GCEA/IBGE

CACAU (em amêndoa)

GRANDES REGIÕES E UNIDADES DA FEDERAÇÃO	SITUAÇÃO DA CULTURA	VARIÁVEL	SAFRA 2006	S A F R A 2007		VARIACÃO (%)		PARTICIPACÃO (%)	
				MÊS ANTERIOR	MÊS ATUAL	(1)	(2)	SAFRA 2006	SAFRA 2007
TOTAL	P	ÁREA I	672 677	667 338	669 742	-0.4	0.4	100.0	100.0
		ÁREA II	627 276	623 882	626 765	-0.1	0.5	100.0	100.0
		PRODUÇÃO	199 412	194 567	200 290	0.4	2.9	100.0	100.0
		REND.MÉDIO	318	312	320	0.6	2.6	-	-
NORTE	P	ÁREA I	96 244	95 408	98 328	2.2	3.1	14.3	14.7
		ÁREA II	85 619	84 854	87 703	2.4	3.4	13.6	14.0
		PRODUÇÃO	53 747	54 912	60 616	12.8	10.4	27.0	30.3
		REND.MÉDIO	628	647	691	10.0	6.8	-	-
RONDÔNIA	P	ÁREA I	36 370	36 370	36 370	-	-	5.4	5.4
		ÁREA II	26 119	26 119	26 119	-	-	4.2	4.2
		PRODUÇÃO	15 720	15 720	15 720	-	-	7.9	7.8
		REND.MÉDIO	602	602	602	-	-	-	-
AMAZONAS	P	ÁREA I	2 341	2 341	2 341	-	-	0.3	0.3
		ÁREA II	2 038	2 038	2 038	-	-	0.3	0.3
		PRODUÇÃO	1 432	1 432	1 432	-	-	0.7	0.7
		REND.MÉDIO	703	703	703	-	-	-	-
PARÁ	P	ÁREA I	57 533	56 697	59 617	3.6	5.2	8.6	8.9
		ÁREA II	57 462	56 697	59 546	3.6	5.0	9.2	9.5
		PRODUÇÃO	36 595	37 760	43 464	18.8	15.1	18.4	21.7
		REND.MÉDIO	637	666	729	14.4	9.5	-	-
NORDESTE	P	ÁREA I	553 476	548 989	548 989	-0.8	-	82.3	82.0
		ÁREA II	520 233	517 603	517 603	-0.5	-	82.9	82.6
		PRODUÇÃO	135 925	128 711	128 711	-5.3	-	68.2	64.3
		REND.MÉDIO	261	249	249	-4.6	-	-	-
BAHIA	P	ÁREA I	553 476	548 989	548 989	-0.8	-	82.3	82.0
		ÁREA II	520 233	517 603	517 603	-0.5	-	82.9	82.6
		PRODUÇÃO	135 925	128 711	128 711	-5.3	-	68.2	64.3
		REND.MÉDIO	261	249	249	-4.6	-	-	-
SUDESTE	P	ÁREA I	21 642	21 596	21 596	-0.2	-	3.2	3.2
		ÁREA II	20 815	20 784	20 784	-0.1	-	3.3	3.3
		PRODUÇÃO	9 470	10 641	10 641	12.4	-	4.7	5.3
		REND.MÉDIO	455	512	512	12.5	-	-	-
ESPÍRITO SANTO	P	ÁREA I	21 642	21 596	21 596	-0.2	-	3.2	3.2
		ÁREA II	20 815	20 784	20 784	-0.1	-	3.3	3.3
		PRODUÇÃO	9 470	10 641	10 641	12.4	-	4.7	5.3
		REND.MÉDIO	455	512	512	12.5	-	-	-
CENTRO-OESTE .	P	ÁREA I	1 315	1 345	829	-37.0	-38.4	0.2	0.1
		ÁREA II	609	641	675	10.8	5.3	0.1	0.1
		PRODUÇÃO	270	303	322	19.3	6.3	0.1	0.2
		REND.MÉDIO	443	473	477	7.7	0.8	-	-
MATO GROSSO	P	ÁREA I	1 315	1 345	829	-37.0	-38.4	0.2	0.1
		ÁREA II	609	641	675	10.8	5.3	0.1	0.1
		PRODUÇÃO	270	303	322	19.3	6.3	0.1	0.2
		REND.MÉDIO	443	473	477	7.7	0.8	-	-

NOTAS - 1. SITUAÇÃO DA CULTURA: P (ÁREA I: ÁREA TOTAL PLANTADA, ÁREA II: A SER COLHIDA; PRODUÇÃO E RENDIMENTO MÉDIO ESPERADOS); C (ÁREA I: ÁREA TOTAL PLANTADA, ÁREA II: COLHIDA; PRODUÇÃO E RENDIMENTO MÉDIO OBTIDOS).

2. ÁREA (ha), PRODUÇÃO (t) E RENDIMENTO MÉDIO (kg/ha).

PARA AS UNIDADES DA FEDERAÇÃO QUE, POR FORÇA DO CALENDÁRIO AGRÍCOLA, AINDA NÃO DISPÕEM DAS ESTIMATIVAS INICIAIS, OS DADOS CORRESPONDEM A UMA PROJEÇÃO OBTIDA A PARTIR DAS INFORMAÇÕES DE ANOS ANTERIORES.

(1) - VARIACÃO EM RELAÇÃO AO ANO ANTERIOR. (2) - VARIACÃO EM RELAÇÃO AO MÊS ANTERIOR.

FONTE: GRUPO DE COORDENAÇÃO DE ESTATÍSTICAS AGROPECUÁRIAS - GCEA/IBGE

CAFÉ (em grão)

GRANDES REGIÕES E UNIDADES DA FEDERAÇÃO	SITUAÇÃO DA CULTURA	VARIÁVEL	SAFRA 2006	S A F R A 2007		VARIACÃO (%)		PARTICIPACÃO (%)	
				MÊS ANTERIOR	MÊS ATUAL	(1)	(2)	SAFRA 2006	SAFRA 2007
TOTAL	P	ÁREA I	2 519 939	2 530 605	2 529 866	0.4	-0.0	100.0	100.0
		ÁREA II	2 325 261	2 323 078	2 322 504	-0.1	-0.0	100.0	100.0
		PRODUÇÃO	2 592 592	2 195 884	2 245 569	-13.4	2.3	100.0	100.0
		REND.MÉDIO	1 115	945	967	-13.3	2.3	-	-
NORTE	P	ÁREA I	188 272	184 635	179 368	-4.7	-2.9	7.5	7.1
		ÁREA II	181 833	179 235	177 318	-2.5	-1.1	7.8	7.6
		PRODUÇÃO	92 332	106 515	96 690	4.7	-9.2	3.6	4.3
		REND.MÉDIO	508	594	545	7.3	-8.2	-	-
RONDÔNIA	P	ÁREA I	163 322	159 845	159 845	-2.1	-	6.5	6.3
		ÁREA II	163 322	159 845	159 845	-2.1	-	7.0	6.9
		PRODUÇÃO	74 558	86 541	79 266	6.3	-8.4	2.9	3.5
		REND.MÉDIO	457	541	496	8.5	-8.3	-	-
ACRE	P	ÁREA I	2 685	2 311	2 311	-13.9	-	0.1	0.1
		ÁREA II	2 291	2 311	2 311	0.9	-	0.1	0.1
		PRODUÇÃO	1 122	1 631	1 631	45.4	-	0.0	0.1
		REND.MÉDIO	490	706	706	44.1	-	-	-
PARÁ	P	ÁREA I	22 265	22 479	17 212	-22.7	-23.4	0.9	0.7
		ÁREA II	16 220	17 079	15 162	-6.5	-11.2	0.7	0.7
		PRODUÇÃO	16 652	18 343	15 793	-5.2	-13.9	0.6	0.7
		REND.MÉDIO	1 027	1 074	1 042	1.5	-3.0	-	-
NORDESTE	P	ÁREA I	176 439	174 455	174 455	-1.1	-	7.0	6.9
		ÁREA II	172 066	171 960	171 960	-0.1	-	7.4	7.4
		PRODUÇÃO	181 164	184 224	184 224	1.7	-	7.0	8.2
		REND.MÉDIO	1 053	1 071	1 071	1.7	-	-	-
CEARÁ	C	ÁREA I	7 537	7 582	7 582	0.6	-	0.3	0.3
		ÁREA II	7 485	7 529	7 529	0.6	-	0.3	0.3
		PRODUÇÃO	3 361	3 556	3 556	5.8	-	0.1	0.2
		REND.MÉDIO	449	472	472	5.1	-	-	-
PERNAMBUCO	P	ÁREA I	5 927	5 897	5 897	-0.5	-	0.2	0.2
		ÁREA II	5 255	5 220	5 220	-0.7	-	0.2	0.2
		PRODUÇÃO	3 011	2 111	2 111	-29.9	-	0.1	0.1
		REND.MÉDIO	573	405	405	-29.3	-	-	-
BAHIA	P	ÁREA I	162 975	160 976	160 976	-1.2	-	6.5	6.4
		ÁREA II	159 326	159 211	159 211	-0.1	-	6.9	6.9
		PRODUÇÃO	174 792	178 557	178 557	2.2	-	6.7	8.0
		REND.MÉDIO	1 097	1 122	1 122	2.3	-	-	-
SUDESTE	P	ÁREA I	2 025 882	2 042 921	2 047 909	1.1	0.2	80.4	80.9
		ÁREA II	1 843 794	1 845 456	1 846 783	0.2	0.1	79.3	79.5
		PRODUÇÃO	2 152 500	1 770 442	1 827 354	-15.1	3.2	83.0	81.4
		REND.MÉDIO	1 167	959	989	-15.3	3.1	-	-
MINAS GERAIS	P	ÁREA I	1 184 384	1 207 516	1 212 477	2.4	0.4	47.0	47.9
		ÁREA II	1 074 470	1 080 643	1 083 733	0.9	0.3	46.2	46.7
		PRODUÇÃO	1 325 238	1 021 489	1 027 519	-22.5	0.6	51.1	45.8
		REND.MÉDIO	1 233	945	948	-23.1	0.3	-	-
ESPÍRITO SANTO	P	ÁREA I	591 783	585 547	585 374	-1.1	-0.0	23.5	23.1
		ÁREA II	535 436	530 779	528 816	-1.2	-0.4	23.0	22.8
		PRODUÇÃO	551 566	576 649	626 667	13.6	8.7	21.3	27.9
		REND.MÉDIO	1 030	1 086	1 185	15.0	9.1	-	-
RIO DE JANEIRO	P	ÁREA I	13 702	13 848	14 048	2.5	1.4	0.5	0.6
		ÁREA II	13 702	13 848	14 048	2.5	1.4	0.6	0.6
		PRODUÇÃO	15 876	15 974	16 838	6.1	5.4	0.6	0.7
		REND.MÉDIO	1 159	1 154	1 199	3.5	3.9	-	-
SÃO PAULO	P	ÁREA I	236 013	236 010	236 010	-0.0	-	9.4	9.3
		ÁREA II	220 186	220 186	220 186	-	-	9.5	9.5
		PRODUÇÃO	259 820	156 330	156 330	-39.8	-	10.0	7.0
		REND.MÉDIO	1 180	710	710	-39.8	-	-	-
SUL	P	ÁREA I	100 319	99 232	99 226	-1.1	-0.0	4.0	3.9
		ÁREA II	100 319	99 232	99 226	-1.1	-0.0	4.3	4.3
		PRODUÇÃO	135 104	106 662	110 032	-18.6	3.2	5.2	4.9
		REND.MÉDIO	1 347	1 075	1 109	-17.7	3.2	-	-

CAFÉ (em grão)

GRANDES REGIÕES E UNIDADES DA FEDERAÇÃO	SITUAÇÃO DA CULTURA	VARIÁVEL	SAFRA 2006	S A F R A 2007		VARIACÃO (%)		PARTICIPACÃO (%)	
				MÊS ANTERIOR	MÊS ATUAL	(1)	(2)	SAFRA 2006	SAFRA 2007
				PARANÁ	P	ÁREA I	100 319	99 232	99 226
		ÁREA II	100 319	99 232	99 226	-1.1	-0.0	4.3	4.3
		PRODUÇÃO	135 104	106 662	110 032	-18.6	3.2	5.2	4.9
		REND.MÉDIO	1 347	1 075	1 109	-17.7	3.2	-	-
CENTRO-OESTE .	P	ÁREA I	29 027	29 362	28 908	-0.4	-1.5	1.2	1.1
		ÁREA II	27 249	27 195	27 217	-0.1	0.1	1.2	1.2
		PRODUÇÃO	31 492	28 041	27 269	-13.4	-2.8	1.2	1.2
		REND.MÉDIO	1 156	1 031	1 002	-13.3	-2.8	-	-
MATO GROSSO DO SUL ..	P	ÁREA I	2 053	2 039	2 039	-0.7	-	0.1	0.1
		ÁREA II	2 053	2 039	2 039	-0.7	-	0.1	0.1
		PRODUÇÃO	2 784	2 789	2 789	0.2	-	0.1	0.1
		REND.MÉDIO	1 356	1 368	1 368	0.9	-	-	-
MATO GROSSO	P	ÁREA I	17 578	18 019	17 565	-0.1	-2.5	0.7	0.7
		ÁREA II	16 145	16 195	16 217	0.4	0.1	0.7	0.7
		PRODUÇÃO	8 689	10 550	9 778	12.5	-7.3	0.3	0.4
		REND.MÉDIO	538	651	603	12.1	-7.4	-	-
GOIÁS	P	ÁREA I	8 450	8 450	8 450	-	-	0.3	0.3
		ÁREA II	8 118	8 120	8 120	0.0	-	0.3	0.3
		PRODUÇÃO	19 105	13 861	13 861	-27.4	-	0.7	0.6
		REND.MÉDIO	2 353	1 707	1 707	-27.5	-	-	-
DISTRITO FEDERAL	P	ÁREA I	946	854	854	-9.7	-	0.0	0.0
		ÁREA II	933	841	841	-9.9	-	0.0	0.0
		PRODUÇÃO	914	841	841	-8.0	-	0.0	0.0
		REND.MÉDIO	980	1 000	1 000	2.0	-	-	-

NOTAS - 1. SITUAÇÃO DA CULTURA: P (ÁREA I: ÁREA TOTAL PLANTADA, ÁREA II: A SER COLHIDA; PRODUÇÃO E RENDIMENTO MÉDIO ESPERADOS); C (ÁREA I: ÁREA TOTAL PLANTADA, ÁREA II: COLHIDA; PRODUÇÃO E RENDIMENTO MÉDIO OBTIDOS).

2. ÁREA (ha), PRODUÇÃO (t) E RENDIMENTO MÉDIO (kg/ha).

PARA AS UNIDADES DA FEDERAÇÃO QUE, POR FORÇA DO CALENDÁRIO AGRÍCOLA, AINDA NÃO DISPÕEM DAS ESTIMATIVAS INICIAIS, OS DADOS CORRESPONDEM A UMA PROJEÇÃO OBTIDA A PARTIR DAS INFORMAÇÕES DE ANOS ANTERIORES.

(1) - VARIACÃO EM RELAÇÃO AO ANO ANTERIOR. (2) - VARIACÃO EM RELAÇÃO AO MÊS ANTERIOR.

FONTE: GRUPO DE COORDENAÇÃO DE ESTATÍSTICAS AGROPECUÁRIAS - GCEA/IBGE

CANA-DE-AÇÚCAR

GRANDES REGIÕES E UNIDADES DA FEDERAÇÃO	SITUAÇÃO DA CULTURA	VARIÁVEL	SAFRA 2006	S A F R A 2007		VARIÇÃO (%)		PARTICIPAÇÃO (%)	
				MÊS ANTERIOR	MÊS ATUAL	(1)	(2)	SAFRA 2006	SAFRA 2007
TOTAL	P	ÁREA I	7 086 671	7 791 074	7 774 948	9,7	-0,2	100,0	100,0
		ÁREA II	6 152 929	6 699 403	6 702 919	8,9	0,1	100,0	100,0
		PRODUÇÃO	455 291 462	513 123 187	513 286 709	12,7	0,0	100,0	100,0
		REND.MÉDIO	73 996	76 592	76 577	3,5	-0,0	-	-
NORTE	P	ÁREA I	21 307	19 728	20 764	-2,5	5,3	0,3	0,3
		ÁREA II	18 257	18 701	18 306	0,3	-2,1	0,3	0,3
		PRODUÇÃO	1 166 114	1 178 669	1 168 133	0,2	-0,9	0,3	0,2
		REND.MÉDIO	63 872	63 027	63 811	-0,1	1,2	-	-
AMAZONAS	P	ÁREA I	6 049	6 049	5 887	-2,7	-2,7	0,1	0,1
		ÁREA II	5 967	5 967	5 874	-1,6	-1,6	0,1	0,1
		PRODUÇÃO	349 847	349 847	349 767	-0,0	-0,0	0,1	0,1
		REND.MÉDIO	58 630	58 630	59 545	1,6	1,6	-	-
PARÁ	P	ÁREA I	11 261	9 000	10 198	-9,4	13,3	0,2	0,1
		ÁREA II	8 761	9 000	8 698	-0,7	-3,4	0,1	0,1
		PRODUÇÃO	618 316	625 752	615 296	-0,5	-1,7	0,1	0,1
		REND.MÉDIO	70 576	69 528	70 740	0,2	1,7	-	-
TOCANTINS	P	ÁREA I	3 997	4 679	4 679	17,1	-	0,1	0,1
		ÁREA II	3 529	3 734	3 734	5,8	-	0,1	0,1
		PRODUÇÃO	197 951	203 070	203 070	2,6	-	0,0	0,0
		REND.MÉDIO	56 093	54 384	54 384	-3,0	-	-	-
NORDESTE	P	ÁREA I	1 194 113	1 206 954	1 206 954	1,1	-	16,9	15,5
		ÁREA II	1 128 343	1 177 015	1 177 015	4,3	-	18,3	17,6
		PRODUÇÃO	64 417 583	66 197 750	66 193 610	2,8	-0,0	14,1	12,9
		REND.MÉDIO	57 090	56 242	56 239	-1,5	-0,0	-	-
MARANHÃO	P	ÁREA I	40 645	42 200	42 200	3,8	-	0,6	0,5
		ÁREA II	39 371	40 911	40 911	3,9	-	0,6	0,6
		PRODUÇÃO	2 296 764	2 443 893	2 443 893	6,4	-	0,5	0,5
		REND.MÉDIO	58 336	59 737	59 737	2,4	-	-	-
PIAUI	P	ÁREA I	10 213	10 084	10 084	-1,3	-	0,1	0,1
		ÁREA II	10 213	10 084	10 084	-1,3	-	0,2	0,2
		PRODUÇÃO	640 707	636 493	636 493	-0,7	-	0,1	0,1
		REND.MÉDIO	62 734	63 119	63 119	0,6	-	-	-
CEARÁ	P	ÁREA I	40 243	41 344	41 344	2,7	-	0,6	0,5
		ÁREA II	29 067	40 098	40 098	38,0	-	0,5	0,6
		PRODUÇÃO	1 617 003	2 277 723	2 273 583	40,6	-0,2	0,4	0,4
		REND.MÉDIO	55 630	56 804	56 701	1,9	-0,2	-	-
RIO GRANDE DO NORTE .	P	ÁREA I	55 623	61 353	61 353	10,3	-	0,8	0,8
		ÁREA II	55 623	58 289	58 289	4,8	-	0,9	0,9
		PRODUÇÃO	3 391 076	3 251 905	3 251 905	-4,1	-	0,7	0,6
		REND.MÉDIO	60 965	55 789	55 789	-8,5	-	-	-
PARAÍBA	P	ÁREA I	116 115	135 269	135 269	16,5	-	1,6	1,7
		ÁREA II	116 115	117 559	117 559	1,2	-	1,9	1,8
		PRODUÇÃO	6 059 030	6 175 025	6 175 025	1,9	-	1,3	1,2
		REND.MÉDIO	52 181	52 527	52 527	0,7	-	-	-
PERNAMBUCO	P	ÁREA I	377 533	369 683	369 683	-2,1	-	5,3	4,8
		ÁREA II	332 368	369 683	369 683	11,2	-	5,4	5,5
		PRODUÇÃO	17 595 676	18 866 525	18 866 525	7,2	-	3,9	3,7
		REND.MÉDIO	52 940	51 034	51 034	-3,6	-	-	-
ALAGOAS	P	ÁREA I	412 000	400 000	400 000	-2,9	-	5,8	5,1
		ÁREA II	412 000	400 000	400 000	-2,9	-	6,7	6,0
		PRODUÇÃO	24 720 000	24 000 000	24 000 000	-2,9	-	5,4	4,7
		REND.MÉDIO	60 000	60 000	60 000	-	-	-	-
SERGIPE	P	ÁREA I	38 853	43 596	43 596	12,2	-	0,5	0,6
		ÁREA II	31 356	36 966	36 966	17,9	-	0,5	0,6
		PRODUÇÃO	1 955 608	2 285 707	2 285 707	16,9	-	0,4	0,4
		REND.MÉDIO	62 368	61 833	61 833	-0,9	-	-	-
BAHIA	P	ÁREA I	102 888	103 425	103 425	0,5	-	1,5	1,3
		ÁREA II	102 230	103 425	103 425	1,2	-	1,7	1,5
		PRODUÇÃO	6 141 719	6 260 479	6 260 479	1,9	-	1,3	1,2
		REND.MÉDIO	60 077	60 532	60 532	0,8	-	-	-

CANA-DE-AÇÚCAR

GRANDES REGIÕES E UNIDADES DA FEDERAÇÃO	SITUAÇÃO DA CULTURA	VARIÁVEL	SAFRA 2006	S A F R A 2007		VARIACÃO (%)		PARTICIPACÃO (%)	
				MÊS ANTERIOR	MÊS ATUAL	(1)	(2)	SAFRA 2006	SAFRA 2007
SUDESTE	P	ÁREA I	4 704 790	5 203 283	5 189 105	10.3	-0.3	66.4	66.7
		ÁREA II	3 931 461	4 235 006	4 235 484	7.7	0.0	63.9	63.2
		PRODUÇÃO	309 325 633	346 258 513	346 321 968	12.0	0.0	67.9	67.5
		REND.MÉDIO	78 680	81 761	81 767	3.9	0.0	-	-
MINAS GERAIS	P	ÁREA I	532 086	637 521	623 343	17.2	-2.2	7.5	8.0
		ÁREA II	430 922	498 072	498 550	15.7	0.1	7.0	7.4
		PRODUÇÃO	32 212 574	38 808 785	38 872 240	20.7	0.2	7.1	7.6
		REND.MÉDIO	74 753	77 918	77 971	4.3	0.1	-	-
ESPÍRITO SANTO	P	ÁREA I	69 958	74 383	74 383	6.3	-	1.0	1.0
		ÁREA II	64 042	68 940	68 940	7.6	-	1.0	1.0
		PRODUÇÃO	4 206 342	4 585 122	4 585 122	9.0	-	0.9	0.9
		REND.MÉDIO	65 681	66 509	66 509	1.3	-	-	-
RIO DE JANEIRO	P	ÁREA I	164 290	162 929	162 929	-0.8	-	2.3	2.1
		ÁREA II	151 816	162 929	162 929	7.3	-	2.5	2.4
		PRODUÇÃO	6 835 310	7 387 601	7 387 601	8.1	-	1.5	1.4
		REND.MÉDIO	45 024	45 342	45 342	0.7	-	-	-
SÃO PAULO	P	ÁREA I	3 938 456	4 328 450	4 328 450	9.9	-	55.6	55.7
		ÁREA II	3 284 681	3 505 065	3 505 065	6.7	-	53.4	52.3
		PRODUÇÃO	266 071 407	295 477 005	295 477 005	11.1	-	58.4	57.6
		REND.MÉDIO	81 004	84 300	84 300	4.1	-	-	-
SUL	P	ÁREA I	486 224	601 358	602 239	23.9	0.1	6.9	7.7
		ÁREA II	483 246	600 079	600 241	24.2	0.0	7.9	9.0
		PRODUÇÃO	35 742 765	48 354 650	48 447 358	35.5	0.2	7.9	9.4
		REND.MÉDIO	73 964	80 580	80 713	9.1	0.2	-	-
PARANÁ	P	ÁREA I	432 815	547 472	547 472	26.5	-	6.1	7.0
		ÁREA II	432 815	547 472	547 472	26.5	-	7.0	8.2
		PRODUÇÃO	33 915 715	46 382 400	46 382 400	36.8	-	7.4	9.0
		REND.MÉDIO	78 361	84 721	84 721	8.1	-	-	-
SANTA CATARINA	P	ÁREA I	18 113	17 100	17 894	-1.2	4.6	0.3	0.2
		ÁREA II	17 154	17 100	17 188	0.2	0.5	0.3	0.3
		PRODUÇÃO	660 333	662 000	676 423	2.4	2.2	0.1	0.1
		REND.MÉDIO	38 494	38 713	39 354	2.2	1.7	-	-
RIO GRANDE DO SUL ...	P	ÁREA I	35 296	36 786	36 873	4.5	0.2	0.5	0.5
		ÁREA II	33 277	35 507	35 581	6.9	0.2	0.5	0.5
		PRODUÇÃO	1 166 717	1 310 250	1 388 535	19.0	6.0	0.3	0.3
		REND.MÉDIO	35 061	36 901	39 025	11.3	5.8	-	-
CENTRO-OESTE .	P	ÁREA I	680 237	759 751	755 886	11.1	-0.5	9.6	9.7
		ÁREA II	591 622	668 602	671 873	13.6	0.5	9.6	10.0
		PRODUÇÃO	44 639 367	51 133 605	51 155 640	14.6	0.0	9.8	10.0
		REND.MÉDIO	75 453	76 478	76 139	0.9	-0.4	-	-
MATO GROSSO DO SUL ..	P	ÁREA I	152 747	206 411	206 411	35.1	-	2.2	2.7
		ÁREA II	152 747	206 411	206 411	35.1	-	2.5	3.1
		PRODUÇÃO	12 011 538	17 128 965	17 128 965	42.6	-	2.6	3.3
		REND.MÉDIO	78 637	82 985	82 985	5.5	-	-	-
MATO GROSSO	P	ÁREA I	219 374	253 970	250 105	14.0	-1.5	3.1	3.2
		ÁREA II	206 298	230 691	233 962	13.4	1.4	3.4	3.5
		PRODUÇÃO	13 578 279	15 579 246	15 601 281	14.9	0.1	3.0	3.0
		REND.MÉDIO	65 819	67 533	66 683	1.3	-1.3	-	-
GOIÁS	P	ÁREA I	308 116	299 370	299 370	-2.8	-	4.3	3.9
		ÁREA II	232 577	231 500	231 500	-0.5	-	3.8	3.5
		PRODUÇÃO	19 049 550	18 425 394	18 425 394	-3.3	-	4.2	3.6
		REND.MÉDIO	81 906	79 591	79 591	-2.8	-	-	-

NOTAS - 1. SITUAÇÃO DA CULTURA: P (ÁREA I: ÁREA TOTAL PLANTADA, ÁREA II: A SER COLHIDA; PRODUÇÃO E RENDIMENTO MÉDIO ESPERADOS); C (ÁREA I: ÁREA TOTAL PLANTADA, ÁREA II: COLHIDA; PRODUÇÃO E RENDIMENTO MÉDIO OBTIDOS).

2. ÁREA (ha), PRODUÇÃO (t) E RENDIMENTO MÉDIO (kg/ha).

PARA AS UNIDADES DA FEDERAÇÃO QUE, POR FORÇA DO CALENDÁRIO AGRÍCOLA, AINDA NÃO DISPÕEM DAS ESTIMATIVAS INICIAIS, OS DADOS CORRESPONDEM A UMA PROJEÇÃO OBTIDA A PARTIR DAS INFORMAÇÕES DE ANOS ANTERIORES.

(1) - VARIACÃO EM RELAÇÃO AO ANO ANTERIOR. (2) - VARIACÃO EM RELAÇÃO AO MÊS ANTERIOR.

FONTE: GRUPO DE COORDENAÇÃO DE ESTATÍSTICAS AGROPECUÁRIAS - GCEA/IBGE

CASTANHA-DE-CAJU

GRANDES REGIÕES E UNIDADES DA FEDERAÇÃO	SITUAÇÃO DA CULTURA	VARIÁVEL	SAFRA 2006	S A F R A 2007		VARIÇÃO (%)		PARTICIPAÇÃO (%)	
				MÊS ANTERIOR	MÊS ATUAL	(1)	(2)	SAFRA 2006	SAFRA 2007
TOTAL	P	ÁREA I	719 367	736 645	736 645	2.4	-	100.0	100.0
		ÁREA II	698 250	715 845	715 845	2.5	-	100.0	100.0
		PRODUÇÃO	236 140	265 888	265 884	12.6	-0.0	100.0	100.0
		REND.MÉDIO	338	371	371	9.8	-	-	-
NORDESTE	P	ÁREA I	719 367	736 645	736 645	2.4	-	100.0	100.0
		ÁREA II	698 250	715 845	715 845	2.5	-	100.0	100.0
		PRODUÇÃO	236 140	265 888	265 884	12.6	-0.0	100.0	100.0
		REND.MÉDIO	338	371	371	9.8	-	-	-
MARANHÃO	C	ÁREA I	19 217	19 285	19 285	0.4	-	2.7	2.6
		ÁREA II	18 339	18 387	18 387	0.3	-	2.6	2.6
		PRODUÇÃO	6 190	6 270	6 270	1.3	-	2.6	2.4
		REND.MÉDIO	338	341	341	0.9	-	-	-
PIAUI	C	ÁREA I	159 389	172 585	172 585	8.3	-	22.2	23.4
		ÁREA II	159 389	172 585	172 585	8.3	-	22.8	24.1
		PRODUÇÃO	41 853	64 120	64 120	53.2	-	17.7	24.1
		REND.MÉDIO	263	372	372	41.4	-	-	-
CEARÁ	C	ÁREA I	381 826	387 502	387 502	1.5	-	53.1	52.6
		ÁREA II	371 032	376 141	376 141	1.4	-	53.1	52.5
		PRODUÇÃO	130 544	136 727	136 723	4.7	-0.0	55.3	51.4
		REND.MÉDIO	352	363	363	3.1	-	-	-
RIO GRANDE DO NORTE .	P	ÁREA I	123 720	125 316	125 316	1.3	-	17.2	17.0
		ÁREA II	114 744	116 858	116 858	1.8	-	16.4	16.3
		PRODUÇÃO	48 062	49 226	49 226	2.4	-	20.4	18.5
		REND.MÉDIO	419	421	421	0.5	-	-	-
PARAÍBA	P	ÁREA I	8 021	8 139	8 139	1.5	-	1.1	1.1
		ÁREA II	8 021	8 056	8 056	0.4	-	1.1	1.1
		PRODUÇÃO	2 938	2 955	2 955	0.6	-	1.2	1.1
		REND.MÉDIO	366	367	367	0.3	-	-	-
BAHIA	P	ÁREA I	27 194	23 818	23 818	-12.4	-	3.8	3.2
		ÁREA II	26 725	23 818	23 818	-10.9	-	3.8	3.3
		PRODUÇÃO	6 553	6 590	6 590	0.6	-	2.8	2.5
		REND.MÉDIO	245	277	277	13.1	-	-	-

NOTAS - 1. SITUAÇÃO DA CULTURA: P (ÁREA I: ÁREA TOTAL PLANTADA, ÁREA II: A SER COLHIDA; PRODUÇÃO E RENDIMENTO MÉDIO ESPERADOS); C (ÁREA I: ÁREA TOTAL PLANTADA, ÁREA II: COLHIDA; PRODUÇÃO E RENDIMENTO MÉDIO OBTIDOS).

2. ÁREA (ha), PRODUÇÃO (t) E RENDIMENTO MÉDIO (kg/ha).

PARA AS UNIDADES DA FEDERAÇÃO QUE, POR FORÇA DO CALENDÁRIO AGRÍCOLA, AINDA NÃO DISPÕEM DAS ESTIMATIVAS INICIAIS, OS DADOS CORRESPONDEM A UMA PROJEÇÃO OBTIDA A PARTIR DAS INFORMAÇÕES DE ANOS ANTERIORES.

(1) - VARIÇÃO EM RELAÇÃO AO ANO ANTERIOR. (2) - VARIÇÃO EM RELAÇÃO AO MÊS ANTERIOR.

FONTE: GRUPO DE COORDENAÇÃO DE ESTATÍSTICAS AGROPECUÁRIAS - GCEA/IBGE

CEBOLA

GRANDES REGIÕES E UNIDADES DA FEDERAÇÃO	SITUAÇÃO DA CULTURA	VARIÁVEL	SAFRA 2006	S A F R A 2007		VARIÇÃO (%)		PARTICIPAÇÃO (%)	
				MÊS ANTERIOR	MÊS ATUAL	(1)	(2)	SAFRA 2006	SAFRA 2007
TOTAL	P	ÁREA I	57 229	57 919	57 997	1.3	0.1	100.0	100.0
		ÁREA II	57 209	57 919	57 997	1.4	0.1	100.0	100.0
		PRODUÇÃO	1 174 746	1 201 172	1 206 045	2.7	0.4	100.0	100.0
		REND.MÉDIO	20 534	20 739	20 795	1.3	0.3	-	-
NORDESTE	P	ÁREA I	11 422	11 143	11 143	-2.4	-	20.0	19.2
		ÁREA II	11 422	11 143	11 143	-2.4	-	20.0	19.2
		PRODUÇÃO	251 966	243 598	243 598	-3.3	-	21.4	20.2
		REND.MÉDIO	22 060	21 861	21 861	-0.9	-	-	-
PERNAMBUCO	P	ÁREA I	5 247	5 329	5 329	1.6	-	9.2	9.2
		ÁREA II	5 247	5 329	5 329	1.6	-	9.2	9.2
		PRODUÇÃO	98 957	95 261	95 261	-3.7	-	8.4	7.9
		REND.MÉDIO	18 860	17 876	17 876	-5.2	-	-	-
BAHIA	P	ÁREA I	6 175	5 814	5 814	-5.8	-	10.8	10.0
		ÁREA II	6 175	5 814	5 814	-5.8	-	10.8	10.0
		PRODUÇÃO	153 009	148 337	148 337	-3.1	-	13.0	12.3
		REND.MÉDIO	24 779	25 514	25 514	3.0	-	-	-
SUDESTE	P	ÁREA I	8 583	8 078	8 169	-4.8	1.1	15.0	14.1
		ÁREA II	8 583	8 078	8 169	-4.8	1.1	15.0	14.1
		PRODUÇÃO	277 040	254 926	259 448	-6.3	1.8	23.6	21.5
		REND.MÉDIO	32 278	31 558	31 760	-1.6	0.6	-	-
MINAS GERAIS	P	ÁREA I	1 893	1 388	1 479	-21.9	6.6	3.3	2.6
		ÁREA II	1 893	1 388	1 479	-21.9	6.6	3.3	2.6
		PRODUÇÃO	79 420	61 659	66 181	-16.7	7.3	6.8	5.5
		REND.MÉDIO	41 955	44 423	44 747	6.7	0.7	-	-
SÃO PAULO	P	ÁREA I	6 690	6 690	6 690	-	-	11.7	11.5
		ÁREA II	6 690	6 690	6 690	-	-	11.7	11.5
		PRODUÇÃO	197 620	193 267	193 267	-2.2	-	16.8	16.0
		REND.MÉDIO	29 540	28 889	28 889	-2.2	-	-	-
SUL	C	ÁREA I	37 224	38 698	38 685	3.9	-0.0	65.0	66.7
		ÁREA II	37 204	38 698	38 685	4.0	-0.0	65.0	66.7
		PRODUÇÃO	645 740	702 648	702 999	8.9	0.0	55.0	58.3
		REND.MÉDIO	17 357	18 157	18 172	4.7	0.1	-	-
PARANÁ	C	ÁREA I	6 762	6 689	6 689	-1.1	-	11.8	11.5
		ÁREA II	6 762	6 689	6 689	-1.1	-	11.8	11.5
		PRODUÇÃO	103 976	111 463	111 463	7.2	-	8.9	9.2
		REND.MÉDIO	15 377	16 664	16 664	8.4	-	-	-
SANTA CATARINA	C	ÁREA I	19 568	20 805	20 805	6.3	-	34.2	35.9
		ÁREA II	19 548	20 805	20 805	6.4	-	34.2	35.9
		PRODUÇÃO	395 439	429 452	429 452	8.6	-	33.7	35.6
		REND.MÉDIO	20 229	20 641	20 641	2.0	-	-	-
RIO GRANDE DO SUL ...	C	ÁREA I	10 894	11 204	11 191	2.7	-0.1	19.0	19.3
		ÁREA II	10 894	11 204	11 191	2.7	-0.1	19.0	19.3
		PRODUÇÃO	146 325	161 733	162 084	10.8	0.2	12.5	13.4
		REND.MÉDIO	13 432	14 435	14 483	7.8	0.3	-	-

NOTAS - 1. SITUAÇÃO DA CULTURA: P (ÁREA I: PLANTADA; ÁREA II: A SER COLHIDA; PRODUÇÃO E RENDIMENTO MÉDIO ESPERADOS); C (ÁREA I: PLANTADA; ÁREA II: COLHIDA; PRODUÇÃO E RENDIMENTO MÉDIO OBTIDOS). A DIFERENÇA ENTRE AS ÁREAS I E II REFERE-SE À ÁREA PERDIDA.

2. ÁREA (ha), PRODUÇÃO (t) E RENDIMENTO MÉDIO (kg/ha).

PARA AS UNIDADES DA FEDERAÇÃO QUE, POR FORÇA DO CALENDÁRIO AGRÍCOLA, AINDA NÃO DISPÕEM DAS ESTIMATIVAS INICIAIS, OS DADOS CORRESPONDEM A UMA PROJEÇÃO OBTIDA A PARTIR DAS INFORMAÇÕES DE ANOS ANTERIORES.

(1) - VARIÇÃO EM RELAÇÃO AO ANO ANTERIOR. (2) - VARIÇÃO EM RELAÇÃO AO MÊS ANTERIOR.

FONTE: GRUPO DE COORDENAÇÃO DE ESTATÍSTICAS AGROPECUÁRIAS - GCEA/IBGE

CENTEIO (em grão)

GRANDES REGIÕES E UNIDADES DA FEDERAÇÃO	SITUAÇÃO DA CULTURA	VARIÁVEL	SAFRA 2006	S A F R A 2007		VARIÇÃO (%)		PARTICIPAÇÃO (%)	
				MÊS ANTERIOR	MÊS ATUAL	(1)	(2)	SAFRA 2006	SAFRA 2007
TOTAL	P	ÁREA I	3 825	4 468	3 721	-2.7	-16.7	100.0	100.0
		ÁREA II	2 842	4 468	3 721	30.9	-16.7	100.0	100.0
		PRODUÇÃO	2 181	5 840	4 656	113.5	-20.3	100.0	100.0
		REND.MÉDIO	767	1 307	1 251	63.1	-4.3	-	-
SUL	P	ÁREA I	3 825	4 468	3 721	-2.7	-16.7	100.0	100.0
		ÁREA II	2 842	4 468	3 721	30.9	-16.7	100.0	100.0
		PRODUÇÃO	2 181	5 840	4 656	113.5	-20.3	100.0	100.0
		REND.MÉDIO	767	1 307	1 251	63.1	-4.3	-	-
PARANÁ	P	ÁREA I	435	550	650	49.4	18.2	11.4	17.5
		ÁREA II	262	550	650	148.1	18.2	9.2	17.5
		PRODUÇÃO	337	993	1 243	268.8	25.2	15.5	26.7
		REND.MÉDIO	1 286	1 805	1 912	48.7	5.9	-	-
RIO GRANDE DO SUL ...	P	ÁREA I	3 390	3 918	3 071	-9.4	-21.6	88.6	82.5
		ÁREA II	2 580	3 918	3 071	19.0	-21.6	90.8	82.5
		PRODUÇÃO	1 844	4 847	3 413	85.1	-29.6	84.5	73.3
		REND.MÉDIO	715	1 237	1 111	55.4	-10.2	-	-

NOTAS - 1. SITUAÇÃO DA CULTURA: P (ÁREA I: PLANTADA; ÁREA II: A SER COLHIDA; PRODUÇÃO E RENDIMENTO MÉDIO ESPERADOS);
C (ÁREA I: PLANTADA; ÁREA II: COLHIDA; PRODUÇÃO E RENDIMENTO MÉDIO OBTIDOS).
A DIFERENÇA ENTRE AS ÁREAS I E II REFERE-SE À ÁREA PERDIDA.

2. ÁREA (ha), PRODUÇÃO (t) E RENDIMENTO MÉDIO (kg/ha).

PARA AS UNIDADES DA FEDERAÇÃO QUE, POR FORÇA DO CALENDÁRIO AGRÍCOLA, AINDA NÃO DISPÕEM DAS ESTIMATIVAS INICIAIS, OS DADOS CORRESPONDEM A UMA PROJEÇÃO OBTIDA A PARTIR DAS INFORMAÇÕES DE ANOS ANTERIORES.

(1) - VARIÇÃO EM RELAÇÃO AO ANO ANTERIOR. (2) - VARIÇÃO EM RELAÇÃO AO MÊS ANTERIOR.
FONTE: GRUPO DE COORDENAÇÃO DE ESTATÍSTICAS AGROPECUÁRIAS - GCEA/IBGE

CEVADA (em grão)

GRANDES REGIÕES E UNIDADES DA FEDERAÇÃO	SITUAÇÃO DA CULTURA	VARIÁVEL	SAFRA 2006	S A F R A 2007		VARIÇÃO (%)		PARTICIPAÇÃO (%)	
				MÊS ANTERIOR	MÊS ATUAL	(1)	(2)	SAFRA 2006	SAFRA 2007
TOTAL	P	ÁREA I	90 842	101 426	98 027	7.9	-3.4	100.0	100.0
		ÁREA II	81 747	101 426	98 027	19.9	-3.4	100.0	100.0
		PRODUÇÃO	201 102	285 030	278 100	38.3	-2.4	100.0	100.0
		REND.MÉDIO	2 460	2 810	2 837	15.3	1.0	-	-
SUL	P	ÁREA I	90 842	101 426	98 027	7.9	-3.4	100.0	100.0
		ÁREA II	81 747	101 426	98 027	19.9	-3.4	100.0	100.0
		PRODUÇÃO	201 102	285 030	278 100	38.3	-2.4	100.0	100.0
		REND.MÉDIO	2 460	2 810	2 837	15.3	1.0	-	-
PARANÁ	P	ÁREA I	32 606	42 460	42 260	29.6	-0.5	35.9	43.1
		ÁREA II	31 706	42 460	42 260	33.3	-0.5	38.8	43.1
		PRODUÇÃO	102 653	148 942	148 442	44.6	-0.3	51.0	53.4
		REND.MÉDIO	3 238	3 508	3 513	8.5	0.1	-	-
SANTA CATARINA	P	ÁREA I	3 486	3 215	3 215	-7.8	-	3.8	3.3
		ÁREA II	3 486	3 215	3 215	-7.8	-	4.3	3.3
		PRODUÇÃO	7 686	8 158	8 158	6.1	-	3.8	2.9
		REND.MÉDIO	2 205	2 537	2 537	15.1	-	-	-
RIO GRANDE DO SUL ...	P	ÁREA I	54 750	55 751	52 552	-4.0	-5.7	60.3	53.6
		ÁREA II	46 555	55 751	52 552	12.9	-5.7	57.0	53.6
		PRODUÇÃO	90 763	127 930	121 500	33.9	-5.0	45.1	43.7
		REND.MÉDIO	1 950	2 295	2 312	18.6	0.7	-	-

NOTAS - 1. SITUAÇÃO DA CULTURA: P (ÁREA I: PLANTADA; ÁREA II: A SER COLHIDA; PRODUÇÃO E RENDIMENTO MÉDIO ESPERADOS);
C (ÁREA I: PLANTADA; ÁREA II: COLHIDA; PRODUÇÃO E RENDIMENTO MÉDIO OBTIDOS).
A DIFERENÇA ENTRE AS ÁREAS I E II REFERE-SE A ÁREA PERDIDA.

2. ÁREA (ha), PRODUÇÃO (t) E RENDIMENTO MÉDIO (kg/ha).

PARA AS UNIDADES DA FEDERAÇÃO QUE, POR FORÇA DO CALENDÁRIO AGRÍCOLA, AINDA NÃO DISPÕEM DAS ESTIMATIVAS

INICIAIS, OS DADOS CORRESPONDEM A UMA PROJEÇÃO OBTIDA A PARTIR DAS INFORMAÇÕES DE ANOS ANTERIORES.

(1) - VARIÇÃO EM RELAÇÃO AO ANO ANTERIOR. (2) - VARIÇÃO EM RELAÇÃO AO MÊS ANTERIOR.

FONTE: GRUPO DE COORDENAÇÃO DE ESTATÍSTICAS AGROPECUÁRIAS - GCEA/IBGE

COCO-DA-BAÍA

GRANDES REGIÕES E UNIDADES DA FEDERAÇÃO	SITUAÇÃO DA CULTURA	VARIÁVEL	SAFRA 2006	S A F R A 2007		VARIACÃO (%)		PARTICIPACÃO (%)	
				MÊS ANTERIOR	MÊS ATUAL	(1)	(2)	SAFRA 2006	SAFRA 2007
TOTAL	P	ÁREA I	293 163	285 519	285 529	-2.6	0.0	100.0	100.0
		ÁREA II	280 158	274 252	273 259	-2.5	-0.4	100.0	100.0
		PRODUÇÃO	1 858 127	1 891 244	1 880 304	1.2	-0.6	100.0	100.0
		REND.MÉDIO	6 632	6 896	6 881	3.8	-0.2	-	-
NORTE	P	ÁREA I	26 042	26 103	26 109	0.3	0.0	8.9	9.1
		ÁREA II	25 877	25 938	25 584	-1.1	-1.4	9.2	9.4
		PRODUÇÃO	256 378	255 437	249 628	-2.6	-2.3	13.8	13.3
		REND.MÉDIO	9 908	9 848	9 757	-1.5	-0.9	-	-
PARÁ	P	ÁREA I	26 042	26 103	26 109	0.3	0.0	8.9	9.1
		ÁREA II	25 877	25 938	25 584	-1.1	-1.4	9.2	9.4
		PRODUÇÃO	256 378	255 437	249 628	-2.6	-2.3	13.8	13.3
		REND.MÉDIO	9 908	9 848	9 757	-1.5	-0.9	-	-
NORDESTE	P	ÁREA I	244 242	237 213	237 213	-2.9	-	83.3	83.1
		ÁREA II	233 591	228 164	227 521	-2.6	-0.3	83.4	83.3
		PRODUÇÃO	1 295 982	1 328 486	1 325 296	2.3	-0.2	69.7	70.5
		REND.MÉDIO	5 548	5 823	5 825	5.0	0.0	-	-
MARANHÃO	P	ÁREA I	2 221	2 256	2 256	1.6	-	0.8	0.8
		ÁREA II	2 106	2 138	2 138	1.5	-	0.8	0.8
		PRODUÇÃO	6 585	6 772	6 772	2.8	-	0.4	0.4
		REND.MÉDIO	3 127	3 167	3 167	1.3	-	-	-
PIAUI	P	ÁREA I	1 481	1 510	1 510	2.0	-	0.5	0.5
		ÁREA II	1 481	1 510	1 510	2.0	-	0.5	0.6
		PRODUÇÃO	13 872	17 925	17 925	29.2	-	0.7	1.0
		REND.MÉDIO	9 367	11 871	11 871	26.7	-	-	-
CEARÁ	P	ÁREA I	44 452	45 520	45 520	2.4	-	15.2	15.9
		ÁREA II	40 650	41 915	41 272	1.5	-1.5	14.5	15.1
		PRODUÇÃO	243 513	253 067	249 877	2.6	-1.3	13.1	13.3
		REND.MÉDIO	5 990	6 038	6 054	1.1	0.3	-	-
RIO GRANDE DO NORTE ..	P	ÁREA I	30 955	22 721	22 721	-26.6	-	10.6	8.0
		ÁREA II	30 255	22 617	22 617	-25.2	-	10.8	8.3
		PRODUÇÃO	81 121	63 021	63 021	-22.3	-	4.4	3.4
		REND.MÉDIO	2 681	2 786	2 786	3.9	-	-	-
PARAÍBA	P	ÁREA I	11 773	12 011	12 011	2.0	-	4.0	4.2
		ÁREA II	11 773	11 790	11 790	0.1	-	4.2	4.3
		PRODUÇÃO	61 559	61 946	61 946	0.6	-	3.3	3.3
		REND.MÉDIO	5 229	5 254	5 254	0.5	-	-	-
PERNAMBUCO	P	ÁREA I	15 714	15 827	15 827	0.7	-	5.4	5.5
		ÁREA II	14 307	14 364	14 364	0.4	-	5.1	5.3
		PRODUÇÃO	126 817	160 336	160 336	26.4	-	6.8	8.5
		REND.MÉDIO	8 864	11 162	11 162	25.9	-	-	-
ALAGOAS	P	ÁREA I	13 500	13 500	13 500	-	-	4.6	4.7
		ÁREA II	13 500	13 500	13 500	-	-	4.8	4.9
		PRODUÇÃO	48 951	49 077	49 077	0.3	-	2.6	2.6
		REND.MÉDIO	3 626	3 635	3 635	0.2	-	-	-
SERGIPE	P	ÁREA I	42 679	42 699	42 699	0.0	-	14.6	15.0
		ÁREA II	38 795	39 161	39 161	0.9	-	13.8	14.3
		PRODUÇÃO	97 190	96 400	96 400	-0.8	-	5.2	5.1
		REND.MÉDIO	2 505	2 462	2 462	-1.7	-	-	-
BAHIA	P	ÁREA I	81 467	81 169	81 169	-0.4	-	27.8	28.4
		ÁREA II	80 724	81 169	81 169	0.6	-	28.8	29.7
		PRODUÇÃO	616 374	619 942	619 942	0.6	-	33.2	33.0
		REND.MÉDIO	7 636	7 638	7 638	0.0	-	-	-
SUDESTE	P	ÁREA I	22 879	22 203	22 207	-2.9	0.0	7.8	7.8
		ÁREA II	20 690	20 150	20 154	-2.6	0.0	7.4	7.4
		PRODUÇÃO	305 767	307 321	305 380	-0.1	-0.6	16.5	16.2
		REND.MÉDIO	14 778	15 252	15 152	2.5	-0.7	-	-
MINAS GERAIS	P	ÁREA I	3 248	3 295	3 294	1.4	-0.0	1.1	1.2
		ÁREA II	2 917	2 854	2 853	-2.2	-0.0	1.0	1.0
		PRODUÇÃO	47 784	47 816	45 825	-4.1	-4.2	2.6	2.4
		REND.MÉDIO	16 381	16 754	16 062	-1.9	-4.1	-	-

COCO-DA-BAÍA

GRANDES REGIÕES E UNIDADES DA FEDERAÇÃO	SITUAÇÃO DA CULTURA	VARIÁVEL	SAFRA 2006	S A F R A 2007		VARIACÃO (%)		PARTICIPACÃO (%)	
				MÊS ANTERIOR	MÊS ATUAL	(1)	(2)	SAFRA 2006	SAFRA 2007
				ESPÍRITO SANTO	P	ÁREA I	14 323	13 779	13 779
		ÁREA II	12 465	12 167	12 167	-2.4	-	4.4	4.5
		PRODUÇÃO	180 245	175 606	175 606	-2.6	-	9.7	9.3
		REND.MÉDIO	14 460	14 433	14 433	-0.2	-	-	-
RIO DE JANEIRO	P	ÁREA I	5 308	5 129	5 134	-3.3	0.1	1.8	1.8
		ÁREA II	5 308	5 129	5 134	-3.3	0.1	1.9	1.9
		PRODUÇÃO	77 738	83 899	83 949	8.0	0.1	4.2	4.5
		REND.MÉDIO	14 645	16 358	16 352	11.7	-0.0	-	-

NOTAS - 1. SITUAÇÃO DA CULTURA: P (ÁREA I: ÁREA TOTAL PLANTADA, ÁREA II: A SER COLHIDA; PRODUÇÃO E RENDIMENTO MÉDIO ESPERADOS);
C (ÁREA I: ÁREA TOTAL PLANTADA, ÁREA II: COLHIDA; PRODUÇÃO E RENDIMENTO MÉDIO OBTIDOS).

2. ÁREA (ha), PRODUÇÃO (mil frutos) E RENDIMENTO MÉDIO (frutos/ha).

PARA AS UNIDADES DA FEDERAÇÃO QUE, POR FORÇA DO CALENDÁRIO AGRÍCOLA, AINDA NÃO DISPÕEM DAS ESTIMATIVAS INICIAIS, OS DADOS CORRESPONDEM A UMA PROJEÇÃO OBTIDA A PARTIR DAS INFORMAÇÕES DE ANOS ANTERIORES.

(1) - VARIACÃO EM RELAÇÃO AO ANO ANTERIOR. (2) - VARIACÃO EM RELAÇÃO AO MÊS ANTERIOR.

FONTE: GRUPO DE COORDENAÇÃO DE ESTATÍSTICAS AGROPECUÁRIAS - GCEA/IBGE

FEIJÃO (em grão) - 1ª safra

GRANDES REGIÕES E UNIDADES DA FEDERAÇÃO	SITUAÇÃO DA CULTURA	VARIÁVEL	SAFRA 2006	S A F R A 2007		VARIÇÃO (%)		PARTICIPAÇÃO (%)	
				MÊS ANTERIOR	MÊS ATUAL	(1)	(2)	SAFRA 2006	SAFRA 2007
TOTAL	P	ÁREA I	2 324 717	2 458 953	2 454 379	5.6	-0.2	100.0	100.0
		ÁREA II	2 146 918	2 424 596	2 418 698	12.7	-0.2	100.0	100.0
		PRODUÇÃO	1 576 317	2 064 388	1 982 057	25.7	-4.0	100.0	100.0
		REND.MÉDIO	734	851	819	11.6	-3.8	-	-
NORTE	P	ÁREA I	69 252	68 512	68 711	-0.8	0.3	3.0	2.8
		ÁREA II	69 082	68 512	68 711	-0.5	0.3	3.2	2.8
		PRODUÇÃO	41 854	47 034	46 975	12.2	-0.1	2.7	2.4
		REND.MÉDIO	606	687	684	12.9	-0.4	-	-
RONDÔNIA	P	ÁREA I	61 625	60 981	61 610	-0.0	1.0	2.7	2.5
		ÁREA II	61 625	60 981	61 610	-0.0	1.0	2.9	2.5
		PRODUÇÃO	36 621	41 867	41 974	14.6	0.3	2.3	2.1
		REND.MÉDIO	594	687	681	14.6	-0.9	-	-
TOCANTINS	C	ÁREA I	7 627	7 531	7 101	-6.9	-5.7	0.3	0.3
		ÁREA II	7 457	7 531	7 101	-4.8	-5.7	0.3	0.3
		PRODUÇÃO	5 233	5 167	5 001	-4.4	-3.2	0.3	0.3
		REND.MÉDIO	702	686	704	0.3	2.6	-	-
NORDESTE	P	ÁREA I	1 343 569	1 397 316	1 388 799	3.4	-0.6	57.8	56.6
		ÁREA II	1 188 414	1 392 812	1 384 545	16.5	-0.6	55.4	57.2
		PRODUÇÃO	472 019	623 843	542 187	14.9	-13.1	29.9	27.4
		REND.MÉDIO	397	448	392	-1.3	-12.5	-	-
MARANHÃO	P	ÁREA I	38 207	39 574	39 574	3.6	-	1.6	1.6
		ÁREA II	38 207	39 574	39 574	3.6	-	1.8	1.6
		PRODUÇÃO	14 776	15 408	15 408	4.3	-	0.9	0.8
		REND.MÉDIO	387	389	389	0.5	-	-	-
PIAUI	P	ÁREA I	225 870	223 991	223 991	-0.8	-	9.7	9.1
		ÁREA II	203 561	222 759	222 759	9.4	-	9.5	9.2
		PRODUÇÃO	61 184	102 594	102 594	67.7	-	3.9	5.2
		REND.MÉDIO	301	461	461	53.2	-	-	-
CEARÁ	P	ÁREA I	534 050	571 158	562 641	5.4	-1.5	23.0	22.9
		ÁREA II	534 050	567 958	559 691	4.8	-1.5	24.9	23.1
		PRODUÇÃO	243 549	238 945	157 289	-35.4	-34.2	15.5	7.9
		REND.MÉDIO	456	421	281	-38.4	-33.3	-	-
RIO GRANDE DO NORTE .	P	ÁREA I	80 152	84 899	84 899	5.9	-	3.4	3.5
		ÁREA II	71 964	84 827	84 827	17.9	-	3.4	3.5
		PRODUÇÃO	31 991	43 265	43 265	35.2	-	2.0	2.2
		REND.MÉDIO	445	510	510	14.6	-	-	-
PERNAMBUCO	P	ÁREA I	176 199	176 209	176 209	0.0	-	7.6	7.2
		ÁREA II	144 202	176 209	176 209	22.2	-	6.7	7.3
		PRODUÇÃO	47 731	47 341	47 341	-0.8	-	3.0	2.4
		REND.MÉDIO	331	269	269	-18.7	-	-	-
BAHIA	P	ÁREA I	289 091	301 485	301 485	4.3	-	12.4	12.3
		ÁREA II	196 430	301 485	301 485	53.5	-	9.1	12.5
		PRODUÇÃO	72 788	176 290	176 290	142.2	-	4.6	8.9
		REND.MÉDIO	371	585	585	57.7	-	-	-
SUDESTE	P	ÁREA I	305 744	306 678	307 856	0.7	0.4	13.2	12.5
		ÁREA II	284 748	297 915	298 416	4.8	0.2	13.3	12.3
		PRODUÇÃO	306 300	391 265	391 513	27.8	0.1	19.4	19.8
		REND.MÉDIO	1 076	1 313	1 312	21.9	-0.1	-	-
MINAS GERAIS	C	ÁREA I	213 772	206 003	207 168	-3.1	0.6	9.2	8.4
		ÁREA II	192 777	197 240	197 880	2.6	0.3	9.0	8.2
		PRODUÇÃO	176 510	220 377	220 771	25.1	0.2	11.2	11.1
		REND.MÉDIO	916	1 117	1 116	21.8	-0.1	-	-
ESPÍRITO SANTO	C	ÁREA I	9 072	8 314	8 314	-8.4	-	0.4	0.3
		ÁREA II	9 072	8 314	8 314	-8.4	-	0.4	0.3
		PRODUÇÃO	6 936	6 327	6 327	-8.8	-	0.4	0.3
		REND.MÉDIO	765	761	761	-0.5	-	-	-
RIO DE JANEIRO	C	ÁREA I	2 400	2 961	2 974	23.9	0.4	0.1	0.1
		ÁREA II	2 399	2 961	2 822	17.6	-4.7	0.1	0.1
		PRODUÇÃO	2 054	2 561	2 415	17.6	-5.7	0.1	0.1
		REND.MÉDIO	856	865	856	-	-1.0	-	-

FEIJÃO (em grão) - 1ª safra

GRANDES REGIÕES E UNIDADES DA FEDERAÇÃO	SITUAÇÃO DA CULTURA	VARIÁVEL	SAFRA 2006	S A F R A 2007		VARIÇÃO (%)		PARTICIPAÇÃO (%)	
				MÊS ANTERIOR	MÊS ATUAL	(1)	(2)	SAFRA 2006	SAFRA 2007
SÃO PAULO	P	ÁREA I	80 500	89 400	89 400	11.1	-	3.5	3.6
		ÁREA II	80 500	89 400	89 400	11.1	-	3.7	3.7
		PRODUÇÃO	120 800	162 000	162 000	34.1	-	7.7	8.2
		REND.MÉDIO	1 500	1 812	1 812	20.8	-	-	-
SUL	P	ÁREA I	545 278	607 883	608 118	11.5	0.0	23.5	24.8
		ÁREA II	543 850	586 898	586 436	7.8	-0.1	25.3	24.2
		PRODUÇÃO	670 364	857 556	855 005	27.5	-0.3	42.5	43.1
		REND.MÉDIO	1 233	1 461	1 458	18.2	-0.2	-	-
PARANÁ	C	ÁREA I	361 233	409 397	409 397	13.3	-	15.5	16.7
		ÁREA II	361 233	389 197	389 197	7.7	-	16.8	16.1
		PRODUÇÃO	473 813	557 164	557 164	17.6	-	30.1	28.1
		REND.MÉDIO	1 312	1 432	1 432	9.1	-	-	-
SANTA CATARINA	C	ÁREA I	91 033	103 552	103 552	13.8	-	3.9	4.2
		ÁREA II	90 588	103 552	102 855	13.5	-0.7	4.2	4.3
		PRODUÇÃO	109 227	182 362	181 709	66.4	-0.4	6.9	9.2
		REND.MÉDIO	1 206	1 761	1 767	46.5	0.3	-	-
RIO GRANDE DO SUL ...	P	ÁREA I	93 012	94 934	95 169	2.3	0.2	4.0	3.9
		ÁREA II	92 029	94 149	94 384	2.6	0.2	4.3	3.9
		PRODUÇÃO	87 324	118 030	116 132	33.0	-1.6	5.5	5.9
		REND.MÉDIO	949	1 254	1 230	29.6	-1.9	-	-
CENTRO-OESTE .	P	ÁREA I	60 874	78 564	80 895	32.9	3.0	2.6	3.3
		ÁREA II	60 824	78 459	80 590	32.5	2.7	2.8	3.3
		PRODUÇÃO	85 780	144 690	146 377	70.6	1.2	5.4	7.4
		REND.MÉDIO	1 410	1 844	1 816	28.8	-1.5	-	-
MATO GROSSO DO SUL ..	P	ÁREA I	2 003	6 020	6 020	200.5	-	0.1	0.2
		ÁREA II	2 003	5 915	5 915	195.3	-	0.1	0.2
		PRODUÇÃO	2 109	8 487	8 487	302.4	-	0.1	0.4
		REND.MÉDIO	1 053	1 435	1 435	36.3	-	-	-
MATO GROSSO	C	ÁREA I	3 854	6 091	8 422	118.5	38.3	0.2	0.3
		ÁREA II	3 854	6 091	8 222	113.3	35.0	0.2	0.3
		PRODUÇÃO	4 178	8 211	9 898	136.9	20.5	0.3	0.5
		REND.MÉDIO	1 084	1 348	1 204	11.1	-10.7	-	-
GOIÁS	C	ÁREA I	43 728	53 160	53 160	21.6	-	1.9	2.2
		ÁREA II	43 678	53 160	53 160	21.7	-	2.0	2.2
		PRODUÇÃO	62 912	96 461	96 461	53.3	-	4.0	4.9
		REND.MÉDIO	1 440	1 814	1 814	26.0	-	-	-
DISTRITO FEDERAL	C	ÁREA I	11 289	13 293	13 293	17.8	-	0.5	0.5
		ÁREA II	11 289	13 293	13 293	17.8	-	0.5	0.5
		PRODUÇÃO	16 581	31 531	31 531	90.2	-	1.1	1.6
		REND.MÉDIO	1 469	2 372	2 372	61.5	-	-	-

NOTAS - 1. SITUAÇÃO DA CULTURA: P (ÁREA I: PLANTADA; ÁREA II: A SER COLHIDA; PRODUÇÃO E RENDIMENTO MÉDIO ESPERADOS); C (ÁREA I: PLANTADA; ÁREA II: COLHIDA; PRODUÇÃO E RENDIMENTO MÉDIO OBTIDOS). A DIFERENÇA ENTRE AS ÁREAS I E II REFERE-SE A ÁREA PERDIDA.

2. ÁREA (ha), PRODUÇÃO (t) E RENDIMENTO MÉDIO (kg/ha).

PARA AS UNIDADES DA FEDERAÇÃO QUE, POR FORÇA DO CALENDÁRIO AGRÍCOLA, AINDA NÃO DISPÕEM DAS ESTIMATIVAS INICIAIS, OS DADOS CORRESPONDEM A UMA PROJEÇÃO OBTIDA A PARTIR DAS INFORMAÇÕES DE ANOS ANTERIORES.

(1) - VARIÇÃO EM RELAÇÃO AO ANO ANTERIOR. (2) - VARIÇÃO EM RELAÇÃO AO MÊS ANTERIOR.

FONTE: GRUPO DE COORDENAÇÃO DE ESTATÍSTICAS AGROPECUÁRIAS - GCEA/IBGE

FEIJÃO (em grão) - 2ª safra

GRANDES REGIÕES E UNIDADES DA FEDERAÇÃO	SITUAÇÃO DA CULTURA	VARIÁVEL	SAFRA 2006	S A F R A 2007		VARIACÃO (%)		PARTICIPACÃO (%)	
				MÊS ANTERIOR	MÊS ATUAL	(1)	(2)	SAFRA 2006	SAFRA 2007
TOTAL	P	ÁREA I	1 690 781	1 546 986	1 555 161	-8.0	0.5	100.0	100.0
		ÁREA II	1 661 766	1 546 752	1 546 659	-6.9	-0.0	100.0	100.0
		PRODUÇÃO	1 443 615	1 298 276	1 294 674	-10.3	-0.3	100.0	100.0
		REND.MÉDIO	869	839	837	-3.7	-0.2	-	-
NORTE	P	ÁREA I	105 402	109 158	112 173	6.4	2.8	6.2	7.2
		ÁREA II	104 038	109 067	104 062	0.0	-4.6	6.3	6.7
		PRODUÇÃO	80 467	87 323	81 627	1.4	-6.5	5.6	6.3
		REND.MÉDIO	773	801	784	1.4	-2.1	-	-
ACRE	P	ÁREA I	14 984	14 910	14 910	-0.5	-	0.9	1.0
		ÁREA II	13 945	14 910	14 910	6.9	-	0.8	1.0
		PRODUÇÃO	6 753	8 147	8 147	20.6	-	0.5	0.6
		REND.MÉDIO	484	546	546	12.8	-	-	-
AMAZONAS	P	ÁREA I	7 155	7 155	6 660	-6.9	-6.9	0.4	0.4
		ÁREA II	7 077	7 077	6 588	-6.9	-6.9	0.4	0.4
		PRODUÇÃO	6 454	6 454	5 965	-7.6	-7.6	0.4	0.5
		REND.MÉDIO	912	911	905	-0.8	-0.7	-	-
RORAIMA	P	ÁREA I	1 000	1 000	1 000	-	-	0.1	0.1
		ÁREA II	987	987	987	-	-	0.1	0.1
		PRODUÇÃO	658	658	658	-	-	0.0	0.1
		REND.MÉDIO	667	667	667	-	-	-	-
PARÁ	P	ÁREA I	75 997	80 000	82 696	8.8	3.4	4.5	5.3
		ÁREA II	75 773	80 000	74 688	-1.4	-6.6	4.6	4.8
		PRODUÇÃO	63 193	68 000	62 556	-1.0	-8.0	4.4	4.8
		REND.MÉDIO	834	850	837	0.4	-1.5	-	-
AMAPÁ	P	ÁREA I	1 250	1 420	1 420	13.6	-	0.1	0.1
		ÁREA II	1 250	1 420	1 420	13.6	-	0.1	0.1
		PRODUÇÃO	850	1 100	1 100	29.4	-	0.1	0.1
		REND.MÉDIO	680	775	775	14.0	-	-	-
TOCANTINS	P	ÁREA I	5 016	4 673	5 487	9.4	17.4	0.3	0.4
		ÁREA II	5 006	4 673	5 469	9.2	17.0	0.3	0.4
		PRODUÇÃO	2 559	2 964	3 201	25.1	8.0	0.2	0.2
		REND.MÉDIO	511	634	585	14.5	-7.7	-	-
NORDESTE	P	ÁREA I	987 647	977 231	977 231	-1.1	-	58.4	62.8
		ÁREA II	969 668	977 231	977 231	0.8	-	58.4	63.2
		PRODUÇÃO	555 445	571 764	571 750	2.9	-0.0	38.5	44.2
		REND.MÉDIO	573	585	585	2.1	-	-	-
MARANHÃO	P	ÁREA I	46 333	46 333	46 333	-	-	2.7	3.0
		ÁREA II	46 267	46 333	46 333	0.1	-	2.8	3.0
		PRODUÇÃO	24 784	24 078	24 078	-2.8	-	1.7	1.9
		REND.MÉDIO	536	520	520	-3.0	-	-	-
PIAUI	P	ÁREA I	8 329	5 184	5 184	-37.8	-	0.5	0.3
		ÁREA II	8 329	5 184	5 184	-37.8	-	0.5	0.3
		PRODUÇÃO	5 875	3 526	3 526	-40.0	-	0.4	0.3
		REND.MÉDIO	705	680	680	-3.5	-	-	-
CEARÁ	P	ÁREA I	13 128	14 623	14 623	11.4	-	0.8	0.9
		ÁREA II	13 128	14 623	14 623	11.4	-	0.8	0.9
		PRODUÇÃO	12 709	14 934	14 920	17.4	-0.1	0.9	1.2
		REND.MÉDIO	968	1 021	1 020	5.4	-0.1	-	-
RIO GRANDE DO NORTE .	P	ÁREA I	1 052	956	956	-9.1	-	0.1	0.1
		ÁREA II	1 052	956	956	-9.1	-	0.1	0.1
		PRODUÇÃO	668	744	744	11.4	-	0.0	0.1
		REND.MÉDIO	633	778	778	22.9	-	-	-
PARAIBA	P	ÁREA I	203 463	212 844	212 844	4.6	-	12.0	13.7
		ÁREA II	201 787	212 844	212 844	5.5	-	12.1	13.8
		PRODUÇÃO	101 146	131 042	131 042	29.6	-	7.0	10.1
		REND.MÉDIO	501	617	617	23.2	-	-	-
PERNAMBUCO	P	ÁREA I	136 363	134 343	134 343	-1.5	-	8.1	8.6
		ÁREA II	136 163	134 343	134 343	-1.3	-	8.2	8.7
		PRODUÇÃO	77 341	63 141	63 141	-18.4	-	5.4	4.9
		REND.MÉDIO	568	470	470	-17.3	-	-	-

FEIJÃO (em grão) - 2ª safra

GRANDES REGIÕES E UNIDADES DA FEDERAÇÃO	SITUAÇÃO DA CULTURA	VARIÁVEL	SAFRA 2006	S A F R A 2007		VARIÇÃO (%)		PARTICIPAÇÃO (%)	
				MÊS ANTERIOR	MÊS ATUAL	(1)	(2)	SAFRA 2006	SAFRA 2007
ALAGOAS	P	ÁREA I	97 000	99 471	99 471	2.5	-	5.7	6.4
		ÁREA II	97 000	99 471	99 471	2.5	-	5.8	6.4
		PRODUÇÃO	48 500	49 021	49 021	1.1	-	3.4	3.8
		REND.MÉDIO	500	493	493	-1.4	-	-	-
SERGIPE	P	ÁREA I	51 170	47 710	47 710	-6.8	-	3.0	3.1
		ÁREA II	45 955	47 710	47 710	3.8	-	2.8	3.1
		PRODUÇÃO	24 001	34 155	34 155	42.3	-	1.7	2.6
		REND.MÉDIO	522	716	716	37.2	-	-	-
BAHIA	P	ÁREA I	430 809	415 767	415 767	-3.5	-	25.5	26.7
		ÁREA II	419 987	415 767	415 767	-1.0	-	25.3	26.9
		PRODUÇÃO	260 421	251 123	251 123	-3.6	-	18.0	19.4
		REND.MÉDIO	620	604	604	-2.6	-	-	-
SUDESTE	P	ÁREA I	231 362	200 485	204 476	-11.6	2.0	13.7	13.1
		ÁREA II	229 945	200 345	204 276	-11.2	2.0	13.8	13.2
		PRODUÇÃO	279 894	231 358	234 561	-16.2	1.4	19.4	18.1
		REND.MÉDIO	1 217	1 155	1 148	-5.7	-0.6	-	-
MINAS GERAIS	P	ÁREA I	160 693	138 918	142 931	-11.1	2.9	9.5	9.2
		ÁREA II	159 281	138 778	142 731	-10.4	2.8	9.6	9.2
		PRODUÇÃO	187 009	160 148	163 363	-12.6	2.0	13.0	12.6
		REND.MÉDIO	1 174	1 154	1 144	-2.6	-0.9	-	-
ESPÍRITO SANTO	P	ÁREA I	15 053	14 040	14 040	-6.7	-	0.9	0.9
		ÁREA II	15 053	14 040	14 040	-6.7	-	0.9	0.9
		PRODUÇÃO	10 793	11 231	11 231	4.1	-	0.7	0.9
		REND.MÉDIO	717	800	800	11.6	-	-	-
RIO DE JANEIRO	P	ÁREA I	3 996	3 727	3 705	-7.3	-0.6	0.2	0.2
		ÁREA II	3 991	3 727	3 705	-7.2	-0.6	0.2	0.2
		PRODUÇÃO	3 532	3 079	3 067	-13.2	-0.4	0.2	0.2
		REND.MÉDIO	885	826	828	-6.4	0.2	-	-
SÃO PAULO	P	ÁREA I	51 620	43 800	43 800	-15.1	-	3.1	2.8
		ÁREA II	51 620	43 800	43 800	-15.1	-	3.1	2.8
		PRODUÇÃO	78 560	56 900	56 900	-27.6	-	5.4	4.4
		REND.MÉDIO	1 522	1 300	1 300	-14.6	-	-	-
SUL	P	ÁREA I	288 244	208 666	201 529	-30.1	-3.4	17.0	13.0
		ÁREA II	281 029	208 663	201 338	-28.4	-3.5	16.9	13.0
		PRODUÇÃO	421 120	332 700	325 703	-22.7	-2.1	29.2	25.2
		REND.MÉDIO	1 498	1 594	1 618	8.0	1.5	-	-
PARANÁ	P	ÁREA I	221 116	151 926	151 926	-31.3	-	13.1	9.8
		ÁREA II	213 956	151 926	151 926	-29.0	-	12.9	9.8
		PRODUÇÃO	333 273	264 774	264 774	-20.6	-	23.1	20.5
		REND.MÉDIO	1 558	1 743	1 743	11.9	-	-	-
SANTA CATARINA	P	ÁREA I	37 477	29 900	26 876	-28.3	-10.1	2.2	1.7
		ÁREA II	37 432	29 900	26 876	-28.2	-10.1	2.3	1.7
		PRODUÇÃO	55 015	35 880	35 015	-36.4	-2.4	3.8	2.7
		REND.MÉDIO	1 470	1 200	1 303	-11.4	8.6	-	-
RIO GRANDE DO SUL ...	P	ÁREA I	29 651	26 840	22 727	-23.4	-15.3	1.8	1.5
		ÁREA II	29 641	26 837	22 536	-24.0	-16.0	1.8	1.5
		PRODUÇÃO	32 832	32 046	25 914	-21.1	-19.1	2.3	2.0
		REND.MÉDIO	1 108	1 194	1 150	3.8	-3.7	-	-
CENTRO-OESTE .	P	ÁREA I	78 126	51 446	59 752	-23.5	16.1	4.6	3.8
		ÁREA II	77 086	51 446	59 752	-22.5	16.1	4.6	3.9
		PRODUÇÃO	106 689	75 131	81 033	-24.0	7.9	7.4	6.3
		REND.MÉDIO	1 384	1 460	1 356	-2.0	-7.1	-	-
MATO GROSSO DO SUL ..	P	ÁREA I	29 674	15 121	15 121	-49.0	-	1.8	1.0
		ÁREA II	29 274	15 121	15 121	-48.3	-	1.8	1.0
		PRODUÇÃO	34 919	20 531	20 531	-41.2	-	2.4	1.6
		REND.MÉDIO	1 193	1 358	1 358	13.8	-	-	-
MATO GROSSO	P	ÁREA I	23 756	13 275	21 581	-9.2	62.6	1.4	1.4
		ÁREA II	23 116	13 275	21 581	-6.6	62.6	1.4	1.4
		PRODUÇÃO	25 474	19 275	25 177	-1.2	30.6	1.8	1.9
		REND.MÉDIO	1 102	1 452	1 167	5.9	-19.6	-	-

FEIJÃO (em grão) - 2ª safra

GRANDES REGIÕES E UNIDADES DA FEDERAÇÃO	SITUAÇÃO DA CULTURA	VARIÁVEL	SAFRA 2006	S A F R A 2007		VARIÇÃO (%)		PARTICIPAÇÃO (%)	
				MÊS ANTERIOR	MÊS ATUAL	(1)	(2)	SAFRA 2006	SAFRA 2007
GOIÁS	P	ÁREA I	22 893	22 890	22 890	-0.0	-	1.4	1.5
		ÁREA II	22 893	22 890	22 890	-0.0	-	1.4	1.5
		PRODUÇÃO	43 375	34 923	34 923	-19.5	-	3.0	2.7
		REND.MÉDIO	1 895	1 526	1 526	-19.5	-	-	-
DISTRITO FEDERAL	C	ÁREA I	1 803	160	160	-91.1	-	0.1	0.0
		ÁREA II	1 803	160	160	-91.1	-	0.1	0.0
		PRODUÇÃO	2 921	402	402	-86.2	-	0.2	0.0
		REND.MÉDIO	1 620	2 513	2 513	55.1	-	-	-

NOTAS - 1. SITUAÇÃO DA CULTURA: P (ÁREA I: PLANTADA; ÁREA II: A SER COLHIDA; PRODUÇÃO E RENDIMENTO MÉDIO ESPERADOS);
C (ÁREA I: PLANTADA; ÁREA II: COLHIDA; PRODUÇÃO E RENDIMENTO MÉDIO OBTIDOS).
A DIFERENÇA ENTRE AS ÁREAS I E II REFERE-SE A ÁREA PERDIDA.

2. ÁREA (ha), PRODUÇÃO (t) E RENDIMENTO MÉDIO (kg/ha).

PARA AS UNIDADES DA FEDERAÇÃO QUE, POR FORÇA DO CALENDÁRIO AGRÍCOLA, AINDA NÃO DISPÕEM DAS ESTIMATIVAS INICIAIS, OS DADOS CORRESPONDEM A UMA PROJEÇÃO OBTIDA A PARTIR DAS INFORMAÇÕES DE ANOS ANTERIORES.

(1) - VARIÇÃO EM RELAÇÃO AO ANO ANTERIOR. (2) - VARIÇÃO EM RELAÇÃO AO MÊS ANTERIOR.

FONTE: GRUPO DE COORDENAÇÃO DE ESTATÍSTICAS AGROPECUÁRIAS - GCEA/IBGE

FEIJÃO (em grão) - 3ª safra

GRANDES REGIÕES E UNIDADES DA FEDERAÇÃO	SITUAÇÃO DA CULTURA	VARIÁVEL	SAFRA 2006	S A F R A 2007		VARIÇÃO (%)		PARTICIPAÇÃO (%)	
				MÊS ANTERIOR	MÊS ATUAL	(1)	(2)	SAFRA 2006	SAFRA 2007
TOTAL	P	ÁREA I	210 537	201 740	206 974	-1.7	2.6	100.0	100.0
		ÁREA II	208 113	201 740	206 974	-0.5	2.6	100.0	100.0
		PRODUÇÃO	416 598	423 639	437 850	5.1	3.4	100.0	100.0
		REND.MÉDIO	2 002	2 100	2 115	5.6	0.7	-	-
SUDESTE	P	ÁREA I	112 701	104 614	106 019	-5.9	1.3	53.5	51.2
		ÁREA II	112 546	104 614	106 019	-5.8	1.3	54.1	51.2
		PRODUÇÃO	210 031	192 724	196 085	-6.6	1.7	50.4	44.8
		REND.MÉDIO	1 866	1 842	1 850	-0.9	0.4	-	-
MINAS GERAIS	P	ÁREA I	53 151	45 064	46 469	-12.6	3.1	25.2	22.5
		ÁREA II	52 996	45 064	46 469	-12.3	3.1	25.5	22.5
		PRODUÇÃO	113 121	96 848	100 209	-11.4	3.5	27.2	22.9
		REND.MÉDIO	2 135	2 149	2 156	1.0	0.3	-	-
SÃO PAULO	P	ÁREA I	59 550	59 550	59 550	-	-	28.3	28.8
		ÁREA II	59 550	59 550	59 550	-	-	28.6	28.8
		PRODUÇÃO	96 910	95 876	95 876	-1.1	-	23.3	21.9
		REND.MÉDIO	1 627	1 610	1 610	-1.0	-	-	-
SUL	P	ÁREA I	17 130	17 793	17 793	3.9	-	8.1	8.6
		ÁREA II	14 861	17 793	17 793	19.7	-	7.1	8.6
		PRODUÇÃO	10 929	17 793	17 793	62.8	-	2.6	4.1
		REND.MÉDIO	735	1 000	1 000	36.1	-	-	-
PARANÁ	P	ÁREA I	17 130	17 793	17 793	3.9	-	8.1	8.6
		ÁREA II	14 861	17 793	17 793	19.7	-	7.1	8.6
		PRODUÇÃO	10 929	17 793	17 793	62.8	-	2.6	4.1
		REND.MÉDIO	735	1 000	1 000	36.1	-	-	-
CENTRO-OESTE .	P	ÁREA I	80 706	79 333	83 162	3.0	4.8	38.3	40.2
		ÁREA II	80 706	79 333	83 162	3.0	4.8	38.8	40.2
		PRODUÇÃO	195 638	213 122	223 972	14.5	5.1	47.0	51.2
		REND.MÉDIO	2 424	2 686	2 693	11.1	0.3	-	-
MATO GROSSO DO SUL ..	P	ÁREA I	1 193	585	585	-51.0	-	0.6	0.3
		ÁREA II	1 193	585	585	-51.0	-	0.6	0.3
		PRODUÇÃO	2 174	678	678	-68.8	-	0.5	0.2
		REND.MÉDIO	1 822	1 159	1 159	-36.4	-	-	-
MATO GROSSO	P	ÁREA I	7 856	7 688	11 517	46.6	49.8	3.7	5.6
		ÁREA II	7 856	7 688	11 517	46.6	49.8	3.8	5.6
		PRODUÇÃO	16 566	17 064	27 914	68.5	63.6	4.0	6.4
		REND.MÉDIO	2 109	2 220	2 424	14.9	9.2	-	-
GOIÁS	P	ÁREA I	66 787	66 750	66 750	-0.1	-	31.7	32.3
		ÁREA II	66 787	66 750	66 750	-0.1	-	32.1	32.3
		PRODUÇÃO	162 191	182 450	182 450	12.5	-	38.9	41.7
		REND.MÉDIO	2 428	2 733	2 733	12.6	-	-	-
DISTRITO FEDERAL	P	ÁREA I	4 870	4 310	4 310	-11.5	-	2.3	2.1
		ÁREA II	4 870	4 310	4 310	-11.5	-	2.3	2.1
		PRODUÇÃO	14 707	12 930	12 930	-12.1	-	3.5	3.0
		REND.MÉDIO	3 020	3 000	3 000	-0.7	-	-	-

NOTAS - 1. SITUAÇÃO DA CULTURA: P (ÁREA I: PLANTADA; ÁREA II: A SER COLHIDA; PRODUÇÃO E RENDIMENTO MÉDIO ESPERADOS);
C (ÁREA I: PLANTADA; ÁREA II: COLHIDA; PRODUÇÃO E RENDIMENTO MÉDIO OBTIDOS).
A DIFERENÇA ENTRE AS ÁREAS I E II REFERE-SE À ÁREA PERDIDA.

2. ÁREA (ha), PRODUÇÃO (t) E RENDIMENTO MÉDIO (kg/ha).

PARA AS UNIDADES DA FEDERAÇÃO QUE, POR FORÇA DO CALENDÁRIO AGRÍCOLA, AINDA NÃO DISPÕEM DAS ESTIMATIVAS INICIAIS, OS DADOS CORRESPONDEM A UMA PROJEÇÃO OBTIDA A PARTIR DAS INFORMAÇÕES DE ANOS ANTERIORES.

(1) - VARIÇÃO EM RELAÇÃO AO ANO ANTERIOR. (2) - VARIÇÃO EM RELAÇÃO AO MÊS ANTERIOR.

FONTE: GRUPO DE COORDENAÇÃO DE ESTATÍSTICAS AGROPECUÁRIAS - GCEA/IBGE

FUMO (em folha)

GRANDES REGIÕES E UNIDADES DA FEDERAÇÃO	SITUAÇÃO DA CULTURA	VARIÁVEL	SAFRA 2006	S A F R A 2007		VARIACÃO (%)		PARTICIPACÃO (%)	
				MÊS ANTERIOR	MÊS ATUAL	(1)	(2)	SAFRA 2006	SAFRA 2007
TOTAL	P	ÁREA I	499 485	473 332	473 624	-5.2	0.1	100.0	100.0
		ÁREA II	497 267	472 675	472 962	-4.9	0.1	100.0	100.0
		PRODUÇÃO	905 352	918 895	922 761	1.9	0.4	100.0	100.0
		REND.MÉDIO	1 821	1 944	1 951	7.1	0.4	-	-
NORDESTE	P	ÁREA I	32 027	30 754	30 754	-4.0	-	6.4	6.5
		ÁREA II	31 827	30 754	30 754	-3.4	-	6.4	6.5
		PRODUÇÃO	33 310	30 649	30 649	-8.0	-	3.7	3.3
		REND.MÉDIO	1 047	997	997	-4.8	-	-	-
CEARÁ	P	ÁREA I	213	236	236	10.8	-	0.0	0.0
		ÁREA II	213	236	236	10.8	-	0.0	0.0
		PRODUÇÃO	207	295	295	42.5	-	0.0	0.0
		REND.MÉDIO	972	1 250	1 250	28.6	-	-	-
PARAÍBA	P	ÁREA I	396	426	426	7.6	-	0.1	0.1
		ÁREA II	396	426	426	7.6	-	0.1	0.1
		PRODUÇÃO	312	326	326	4.5	-	0.0	0.0
		REND.MÉDIO	788	765	765	-2.9	-	-	-
ALAGOAS	P	ÁREA I	16 770	17 000	17 000	1.4	-	3.4	3.6
		ÁREA II	16 570	17 000	17 000	2.6	-	3.3	3.6
		PRODUÇÃO	17 411	17 425	17 425	0.1	-	1.9	1.9
		REND.MÉDIO	1 051	1 025	1 025	-2.5	-	-	-
SERGIPE	P	ÁREA I	2 211	2 162	2 162	-2.2	-	0.4	0.5
		ÁREA II	2 211	2 162	2 162	-2.2	-	0.4	0.5
		PRODUÇÃO	2 868	2 811	2 811	-2.0	-	0.3	0.3
		REND.MÉDIO	1 297	1 300	1 300	0.2	-	-	-
BAHIA	P	ÁREA I	12 437	10 930	10 930	-12.1	-	2.5	2.3
		ÁREA II	12 437	10 930	10 930	-12.1	-	2.5	2.3
		PRODUÇÃO	12 512	9 792	9 792	-21.7	-	1.4	1.1
		REND.MÉDIO	1 006	896	896	-10.9	-	-	-
SUDESTE	P	ÁREA I	250	250	250	-	-	0.1	0.1
		ÁREA II	250	250	250	-	-	0.1	0.1
		PRODUÇÃO	110	174	174	58.2	-	0.0	0.0
		REND.MÉDIO	440	696	696	58.2	-	-	-
SÃO PAULO	P	ÁREA I	250	250	250	-	-	0.1	0.1
		ÁREA II	250	250	250	-	-	0.1	0.1
		PRODUÇÃO	110	174	174	58.2	-	0.0	0.0
		REND.MÉDIO	440	696	696	58.2	-	-	-
SUL	P	ÁREA I	467 208	442 328	442 620	-5.3	0.1	93.5	93.5
		ÁREA II	465 190	441 671	441 958	-5.0	0.1	93.5	93.4
		PRODUÇÃO	871 932	888 072	891 938	2.3	0.4	96.3	96.7
		REND.MÉDIO	1 874	2 011	2 018	7.7	0.3	-	-
PARANÁ	C	ÁREA I	85 247	77 323	77 323	-9.3	-	17.1	16.3
		ÁREA II	83 413	77 323	77 323	-7.3	-	16.8	16.3
		PRODUÇÃO	155 201	154 082	154 082	-0.7	-	17.1	16.7
		REND.MÉDIO	1 861	1 993	1 993	7.1	-	-	-
SANTA CATARINA	C	ÁREA I	138 712	135 000	135 000	-2.7	-	27.8	28.5
		ÁREA II	138 712	135 000	135 000	-2.7	-	27.9	28.5
		PRODUÇÃO	244 011	256 500	256 500	5.1	-	27.0	27.8
		REND.MÉDIO	1 759	1 900	1 900	8.0	-	-	-
RIO GRANDE DO SUL ...	P	ÁREA I	243 249	230 005	230 297	-5.3	0.1	48.7	48.6
		ÁREA II	243 065	229 348	229 635	-5.5	0.1	48.9	48.6
		PRODUÇÃO	472 720	477 490	481 356	1.8	0.8	52.2	52.2
		REND.MÉDIO	1 945	2 082	2 096	7.8	0.7	-	-

NOTAS - 1. SITUAÇÃO DA CULTURA: P (ÁREA I: PLANTADA; ÁREA II: A SER COLHIDA; PRODUÇÃO E RENDIMENTO MÉDIO ESPERADOS);
C (ÁREA I: PLANTADA; ÁREA II: COLHIDA; PRODUÇÃO E RENDIMENTO MÉDIO OBTIDOS).
A DIFERENÇA ENTRE AS ÁREAS I E II REFERE-SE A ÁREA PERDIDA.

2. ÁREA (ha), PRODUÇÃO (t) E RENDIMENTO MÉDIO (kg/ha).

PARA AS UNIDADES DA FEDERAÇÃO QUE, POR FORÇA DO CALENDÁRIO AGRÍCOLA, AINDA NÃO DISPÕEM DAS ESTIMATIVAS INICIAIS, OS DADOS CORRESPONDEM A UMA PROJEÇÃO OBTIDA A PARTIR DAS INFORMAÇÕES DE ANOS ANTERIORES.

(1) - VARIACÃO EM RELAÇÃO AO ANO ANTERIOR. (2) - VARIACÃO EM RELAÇÃO AO MÊS ANTERIOR.

FONTE: GRUPO DE COORDENAÇÃO DE ESTATÍSTICAS AGROPECUÁRIAS - GCEA/IBGE

GIRASSOL (em grão)

GRANDES REGIÕES E UNIDADES DA FEDERAÇÃO	SITUAÇÃO DA CULTURA	VARIÁVEL	SAFRA 2006	S A F R A 2007		VARIACÃO (%)		PARTICIPACÃO (%)	
				MÊS ANTERIOR	MÊS ATUAL	(1)	(2)	SAFRA 2006	SAFRA 2007
				TOTAL	P	ÁREA I	65 984	52 088	62 911
		ÁREA II	65 984	51 623	62 398	-5.4	20.9	100.0	100.0
		PRODUÇÃO	85 051	69 544	87 892	3.3	26.4	100.0	100.0
		REND.MÉDIO	1 289	1 347	1 409	9.3	4.6	-	-
SUL	C	ÁREA I	19 977	21 991	21 719	8.7	-1.2	30.3	34.5
		ÁREA II	19 977	21 526	21 206	6.2	-1.5	30.3	34.0
		PRODUÇÃO	30 038	29 813	30 509	1.6	2.3	35.3	34.7
		REND.MÉDIO	1 504	1 385	1 439	-4.3	3.9	-	-
RIO GRANDE DO SUL ...	C	ÁREA I	19 977	21 991	21 719	8.7	-1.2	30.3	34.5
		ÁREA II	19 977	21 526	21 206	6.2	-1.5	30.3	34.0
		PRODUÇÃO	30 038	29 813	30 509	1.6	2.3	35.3	34.7
		REND.MÉDIO	1 504	1 385	1 439	-4.3	3.9	-	-
CENTRO-OESTE .	P	ÁREA I	46 007	30 097	41 192	-10.5	36.9	69.7	65.5
		ÁREA II	46 007	30 097	41 192	-10.5	36.9	69.7	66.0
		PRODUÇÃO	55 013	39 731	57 383	4.3	44.4	64.7	65.3
		REND.MÉDIO	1 196	1 320	1 393	16.5	5.5	-	-
MATO GROSSO DO SUL ..	P	ÁREA I	18 052	8 747	8 747	-51.5	-	27.4	13.9
		ÁREA II	18 052	8 747	8 747	-51.5	-	27.4	14.0
		PRODUÇÃO	16 456	10 457	10 457	-36.5	-	19.3	11.9
		REND.MÉDIO	912	1 195	1 195	31.0	-	-	-
MATO GROSSO	P	ÁREA I	20 605	10 850	21 945	6.5	102.3	31.2	34.9
		ÁREA II	20 605	10 850	21 945	6.5	102.3	31.2	35.2
		PRODUÇÃO	29 370	16 876	34 528	17.6	104.6	34.5	39.3
		REND.MÉDIO	1 425	1 555	1 573	10.4	1.2	-	-
GOIÁS	P	ÁREA I	7 350	10 500	10 500	42.9	-	11.1	16.7
		ÁREA II	7 350	10 500	10 500	42.9	-	11.1	16.8
		PRODUÇÃO	9 187	12 398	12 398	35.0	-	10.8	14.1
		REND.MÉDIO	1 250	1 180	1 180	-5.6	-	-	-

NOTAS - 1. SITUAÇÃO DA CULTURA: P (ÁREA I: PLANTADA; ÁREA II: A SER COLHIDA; PRODUÇÃO E RENDIMENTO MÉDIO ESPERADOS);
C (ÁREA I: PLANTADA; ÁREA II: COLHIDA; PRODUÇÃO E RENDIMENTO MÉDIO OBTIDOS).
A DIFERENÇA ENTRE AS ÁREAS I E II REFERE-SE A ÁREA PERDIDA.

2. ÁREA (ha), PRODUÇÃO (t) E RENDIMENTO MÉDIO (kg/ha).

PARA AS UNIDADES DA FEDERAÇÃO QUE, POR FORÇA DO CALENDÁRIO AGRÍCOLA, AINDA NÃO DISPÕEM DAS ESTIMATIVAS INICIAIS, OS DADOS CORRESPONDEM A UMA PROJEÇÃO OBTIDA A PARTIR DAS INFORMAÇÕES DE ANOS ANTERIORES.

(1) - VARIACÃO EM RELAÇÃO AO ANO ANTERIOR. (2) - VARIACÃO EM RELAÇÃO AO MÊS ANTERIOR.

FONTE: GRUPO DE COORDENAÇÃO DE ESTATÍSTICAS AGROPECUÁRIAS - GCEA/IBGE

GUARANÁ

GRANDES REGIÕES E UNIDADES DA FEDERAÇÃO	SITUAÇÃO DA CULTURA	VARIÁVEL	SAFRA 2006	S A F R A 2007		VARIÇÃO (%)		PARTICIPAÇÃO (%)	
				MÊS ANTERIOR	MÊS ATUAL	(1)	(2)	SAFRA 2006	SAFRA 2007
TOTAL	P	ÁREA I	15 300	15 192	15 238	-0.4	0.3	100.0	100.0
		ÁREA II	12 814	12 774	12 840	0.2	0.5	100.0	100.0
		PRODUÇÃO	3 921	4 586	4 603	17.4	0.4	100.0	100.0
		REND.MÉDIO	306	359	358	17.0	-0.3	-	-
NORTE	P	ÁREA I	8 314	8 241	8 284	-0.4	0.5	54.3	54.4
		ÁREA II	5 995	5 995	6 035	0.7	0.7	46.8	47.0
		PRODUÇÃO	2 226	2 225	2 233	0.3	0.4	56.8	48.5
		REND.MÉDIO	371	371	370	-0.3	-0.3	-	-
ACRE	P	ÁREA I	226	153	153	-32.3	-	1.5	1.0
		ÁREA II	153	153	153	-	-	1.2	1.2
		PRODUÇÃO	61	61	61	-	-	1.6	1.3
		REND.MÉDIO	399	398	398	-0.3	-	-	-
AMAZONAS	P	ÁREA I	8 029	8 029	8 070	0.5	0.5	52.5	53.0
		ÁREA II	5 783	5 783	5 821	0.7	0.7	45.1	45.3
		PRODUÇÃO	2 134	2 134	2 139	0.2	0.2	54.4	46.5
		REND.MÉDIO	369	369	367	-0.5	-0.5	-	-
PARÁ	P	ÁREA I	59	59	61	3.4	3.4	0.4	0.4
		ÁREA II	59	59	61	3.4	3.4	0.5	0.5
		PRODUÇÃO	31	30	33	6.5	10.0	0.8	0.7
		REND.MÉDIO	525	508	541	3.0	6.5	-	-
NORDESTE	P	ÁREA I	6 343	6 343	6 343	-	-	41.5	41.6
		ÁREA II	6 206	6 206	6 206	-	-	48.4	48.3
		PRODUÇÃO	1 405	2 089	2 089	48.7	-	35.8	45.4
		REND.MÉDIO	226	337	337	49.1	-	-	-
BAHIA	P	ÁREA I	6 343	6 343	6 343	-	-	41.5	41.6
		ÁREA II	6 206	6 206	6 206	-	-	48.4	48.3
		PRODUÇÃO	1 405	2 089	2 089	48.7	-	35.8	45.4
		REND.MÉDIO	226	337	337	49.1	-	-	-
CENTRO-OESTE ..	P	ÁREA I	643	608	611	-5.0	0.5	4.2	4.0
		ÁREA II	613	573	599	-2.3	4.5	4.8	4.7
		PRODUÇÃO	290	272	281	-3.1	3.3	7.4	6.1
		REND.MÉDIO	473	475	469	-0.8	-1.3	-	-
MATO GROSSO	P	ÁREA I	643	608	611	-5.0	0.5	4.2	4.0
		ÁREA II	613	573	599	-2.3	4.5	4.8	4.7
		PRODUÇÃO	290	272	281	-3.1	3.3	7.4	6.1
		REND.MÉDIO	473	475	469	-0.8	-1.3	-	-

NOTAS - 1. SITUAÇÃO DA CULTURA: P (ÁREA I: ÁREA TOTAL PLANTADA, ÁREA II: A SER COLHIDA; PRODUÇÃO E RENDIMENTO MÉDIO ESPERADOS);
C (ÁREA I: ÁREA TOTAL PLANTADA, ÁREA II: COLHIDA; PRODUÇÃO E RENDIMENTO MÉDIO OBTIDOS).

2. ÁREA (ha), PRODUÇÃO (t) E RENDIMENTO MÉDIO (kg/ha).

PARA AS UNIDADES DA FEDERAÇÃO QUE, POR FORÇA DO CALENDÁRIO AGRÍCOLA, AINDA NÃO DISPÕEM DAS ESTIMATIVAS

INICIAIS, OS DADOS CORRESPONDEM A UMA PROJEÇÃO OBTIDA A PARTIR DAS INFORMAÇÕES DE ANOS ANTERIORES.

(1) - VARIÇÃO EM RELAÇÃO AO ANO ANTERIOR. (2) - VARIÇÃO EM RELAÇÃO AO MÊS ANTERIOR.

FONTE: GRUPO DE COORDENAÇÃO DE ESTATÍSTICAS AGROPECUÁRIAS - GCEA/IBGE

JUTA (fibra)

GRANDES REGIÕES E UNIDADES DA FEDERAÇÃO	SITUAÇÃO DA CULTURA	VARIÁVEL	SAFRA 2006	S A F R A 2007		VARIÇÃO (%)		PARTICIPAÇÃO (%)	
				MÊS ANTERIOR	MÊS ATUAL	(1)	(2)	SAFRA 2006	SAFRA 2007
				TOTAL	P	ÁREA I	4 561	4 570	4 451
		ÁREA II	4 179	4 460	4 209	0.7	-5.6	100.0	100.0
		PRODUÇÃO	6 058	6 474	6 105	0.8	-5.7	100.0	100.0
		REND.MÉDIO	1 450	1 452	1 450	-	-0.1	-	-
NORTE	P	ÁREA I	4 561	4 570	4 451	-2.4	-2.6	100.0	100.0
		ÁREA II	4 179	4 460	4 209	0.7	-5.6	100.0	100.0
		PRODUÇÃO	6 058	6 474	6 105	0.8	-5.7	100.0	100.0
		REND.MÉDIO	1 450	1 452	1 450	-	-0.1	-	-
AMAZONAS	P	ÁREA I	3 930	3 930	3 930	-	-	86.2	88.3
		ÁREA II	3 820	3 820	3 820	-	-	91.4	90.8
		PRODUÇÃO	5 623	5 623	5 623	-	-	92.8	92.1
		REND.MÉDIO	1 472	1 471	1 471	-0.1	-	-	-
PARÁ	P	ÁREA I	631	640	521	-17.4	-18.6	13.8	11.7
		ÁREA II	359	640	389	8.4	-39.2	8.6	9.2
		PRODUÇÃO	435	851	482	10.8	-43.4	7.2	7.9
		REND.MÉDIO	1 212	1 329	1 239	2.2	-6.8	-	-

NOTAS - 1. SITUAÇÃO DA CULTURA: P (ÁREA I: PLANTADA; ÁREA II: A SER COLHIDA; PRODUÇÃO E RENDIMENTO MÉDIO ESPERADOS);
C (ÁREA I: PLANTADA; ÁREA II: COLHIDA; PRODUÇÃO E RENDIMENTO MÉDIO OBTIDOS).
A DIFERENÇA ENTRE AS ÁREAS I E II REFERE-SE À ÁREA PERDIDA.

2. ÁREA (ha), PRODUÇÃO (t) E RENDIMENTO MÉDIO (kg/ha).

PARA AS UNIDADES DA FEDERAÇÃO QUE, POR FORÇA DO CALENDÁRIO AGRÍCOLA, AINDA NÃO DISPÕEM DAS ESTIMATIVAS INICIAIS, OS DADOS CORRESPONDEM A UMA PROJEÇÃO OBTIDA A PARTIR DAS INFORMAÇÕES DE ANOS ANTERIORES.

(1) - VARIÇÃO EM RELAÇÃO AO ANO ANTERIOR. (2) - VARIÇÃO EM RELAÇÃO AO MÊS ANTERIOR.
FONTE: GRUPO DE COORDENAÇÃO DE ESTATÍSTICAS AGROPECUÁRIAS - GCEA/IBGE

LARANJA

GRANDES REGIÕES E UNIDADES DA FEDERAÇÃO	SITUAÇÃO DA CULTURA	VARIÁVEL	SAFRA 2006	S A F R A 2007		VARIÇÃO (%)		PARTICIPAÇÃO (%)	
				MÊS ANTERIOR	MÊS ATUAL	(1)	(2)	SAFRA 2006	SAFRA 2007
TOTAL	P	ÁREA I	918 239	915 211	915 071	-0.3	-0.0	100.0	100.0
		ÁREA II	802 820	800 158	799 640	-0.4	-0.1	100.0	100.0
		PRODUÇÃO	18 059 359	18 265 440	18 264 336	1.1	-0.0	100.0	100.0
		REND.MÉDIO	22 495	22 827	22 841	1.5	0.1	-	-
NORTE	P	ÁREA I	17 245	17 274	17 296	0.3	0.1	1.9	1.9
		ÁREA II	17 107	17 136	17 157	0.3	0.1	2.1	2.1
		PRODUÇÃO	237 259	237 697	237 442	0.1	-0.1	1.3	1.3
		REND.MÉDIO	13 869	13 871	13 839	-0.2	-0.2	-	-
AMAZONAS	P	ÁREA I	2 949	2 949	2 961	0.4	0.4	0.3	0.3
		ÁREA II	2 889	2 889	2 900	0.4	0.4	0.4	0.4
		PRODUÇÃO	12 873	12 873	12 923	0.4	0.4	0.1	0.1
		REND.MÉDIO	4 456	4 456	4 456	-	-	-	-
RORAIMA	P	ÁREA I	300	300	300	-	-	0.0	0.0
		ÁREA II	222	222	222	-	-	0.0	0.0
		PRODUÇÃO	2 153	2 153	2 153	-	-	0.0	0.0
		REND.MÉDIO	9 698	9 698	9 698	-	-	-	-
PARÁ	P	ÁREA I	13 086	13 025	13 035	-0.4	0.1	1.4	1.4
		ÁREA II	13 086	13 025	13 035	-0.4	0.1	1.6	1.6
		PRODUÇÃO	213 513	213 571	213 266	-0.1	-0.1	1.2	1.2
		REND.MÉDIO	16 316	16 397	16 361	0.3	-0.2	-	-
AMAPÁ	P	ÁREA I	910	1 000	1 000	9.9	-	0.1	0.1
		ÁREA II	910	1 000	1 000	9.9	-	0.1	0.1
		PRODUÇÃO	8 720	9 100	9 100	4.4	-	0.0	0.0
		REND.MÉDIO	9 582	9 100	9 100	-5.0	-	-	-
NORDESTE	P	ÁREA I	123 271	124 864	124 864	1.3	-	13.4	13.6
		ÁREA II	115 943	118 456	118 456	2.2	-	14.4	14.8
		PRODUÇÃO	1 786 009	1 659 593	1 659 581	-7.1	-0.0	9.9	9.1
		REND.MÉDIO	15 404	14 010	14 010	-9.0	-	-	-
MARANHÃO	P	ÁREA I	1 339	1 336	1 336	-0.2	-	0.1	0.1
		ÁREA II	1 292	1 314	1 314	1.7	-	0.2	0.2
		PRODUÇÃO	7 954	8 120	8 120	2.1	-	0.0	0.0
		REND.MÉDIO	6 156	6 180	6 180	0.4	-	-	-
PIAUI	C	ÁREA I	507	493	493	-2.8	-	0.1	0.1
		ÁREA II	507	493	493	-2.8	-	0.1	0.1
		PRODUÇÃO	5 101	4 993	4 993	-2.1	-	0.0	0.0
		REND.MÉDIO	10 061	10 128	10 128	0.7	-	-	-
CEARÁ	C	ÁREA I	1 822	1 878	1 878	3.1	-	0.2	0.2
		ÁREA II	1 718	1 724	1 724	0.3	-	0.2	0.2
		PRODUÇÃO	16 370	16 947	16 935	3.5	-0.1	0.1	0.1
		REND.MÉDIO	9 529	9 830	9 823	3.1	-0.1	-	-
PARAÍBA	P	ÁREA I	844	920	920	9.0	-	0.1	0.1
		ÁREA II	844	844	844	-	-	0.1	0.1
		PRODUÇÃO	5 204	5 204	5 204	-	-	0.0	0.0
		REND.MÉDIO	6 166	6 166	6 166	-	-	-	-
PERNAMBUCO	P	ÁREA I	725	698	698	-3.7	-	0.1	0.1
		ÁREA II	660	634	634	-3.9	-	0.1	0.1
		PRODUÇÃO	3 982	3 973	3 973	-0.2	-	0.0	0.0
		REND.MÉDIO	6 033	6 266	6 266	3.9	-	-	-
ALAGOAS	P	ÁREA I	4 100	4 100	4 100	-	-	0.4	0.4
		ÁREA II	4 100	4 100	4 100	-	-	0.5	0.5
		PRODUÇÃO	48 359	52 070	52 070	7.7	-	0.3	0.3
		REND.MÉDIO	11 795	12 700	12 700	7.7	-	-	-
SERGIPE	P	ÁREA I	61 877	61 907	61 907	0.0	-	6.7	6.8
		ÁREA II	54 819	55 815	55 815	1.8	-	6.8	7.0
		PRODUÇÃO	753 191	766 607	766 607	1.8	-	4.2	4.2
		REND.MÉDIO	13 740	13 736	13 736	-0.0	-	-	-
BAHIA	P	ÁREA I	52 057	53 532	53 532	2.8	-	5.7	5.9
		ÁREA II	52 003	53 532	53 532	2.9	-	6.5	6.7
		PRODUÇÃO	945 848	801 679	801 679	-15.2	-	5.2	4.4
		REND.MÉDIO	18 188	14 976	14 976	-17.7	-	-	-

LARANJA

GRANDES REGIÕES E UNIDADES DA FEDERAÇÃO	SITUAÇÃO DA CULTURA	VARIÁVEL	SAFRA 2006	S A F R A 2007		VARIACÃO (%)		PARTICIPACÃO (%)	
				MÊS ANTERIOR	MÊS ATUAL	(1)	(2)	SAFRA 2006	SAFRA 2007
SUDESTE	P	ÁREA I	715 491	709 934	709 506	-0.8	-0.1	77.9	77.5
		ÁREA II	611 514	604 909	604 572	-1.1	-0.1	76.2	75.6
		PRODUÇÃO	15 029 367	15 357 003	15 355 577	2.2	-0.0	83.2	84.1
		REND.MÉDIO	24 577	25 387	25 399	3.3	0.0	-	-
MINAS GERAIS	P	ÁREA I	34 989	34 804	34 376	-1.8	-1.2	3.8	3.8
		ÁREA II	32 705	32 708	32 371	-1.0	-1.0	4.1	4.0
		PRODUÇÃO	572 638	585 077	583 651	1.9	-0.2	3.2	3.2
		REND.MÉDIO	17 509	17 888	18 030	3.0	0.8	-	-
ESPÍRITO SANTO	P	ÁREA I	2 172	2 127	2 127	-2.1	-	0.2	0.2
		ÁREA II	2 027	2 008	2 008	-0.9	-	0.3	0.3
		PRODUÇÃO	22 471	22 147	22 147	-1.4	-	0.1	0.1
		REND.MÉDIO	11 086	11 029	11 029	-0.5	-	-	-
RIO DE JANEIRO	P	ÁREA I	5 250	4 403	4 403	-16.1	-	0.6	0.5
		ÁREA II	5 250	4 403	4 403	-16.1	-	0.7	0.6
		PRODUÇÃO	68 228	56 189	56 189	-17.6	-	0.4	0.3
		REND.MÉDIO	12 996	12 762	12 762	-1.8	-	-	-
SÃO PAULO	P	ÁREA I	673 080	668 600	668 600	-0.7	-	73.3	73.1
		ÁREA II	571 532	565 790	565 790	-1.0	-	71.2	70.8
		PRODUÇÃO	14 366 030	14 693 590	14 693 590	2.3	-	79.5	80.4
		REND.MÉDIO	25 136	25 970	25 970	3.3	-	-	-
SUL	P	ÁREA I	53 947	54 901	55 093	2.1	0.3	5.9	6.0
		ÁREA II	50 645	52 079	51 807	2.3	-0.5	6.3	6.5
		PRODUÇÃO	875 018	868 934	868 779	-0.7	-0.0	4.8	4.8
		REND.MÉDIO	17 277	16 685	16 770	-2.9	0.5	-	-
PARANÁ	P	ÁREA I	15 219	16 500	16 500	8.4	-	1.7	1.8
		ÁREA II	15 219	16 500	16 500	8.4	-	1.9	2.1
		PRODUÇÃO	408 116	403 931	403 931	-1.0	-	2.3	2.2
		REND.MÉDIO	26 816	24 481	24 481	-8.7	-	-	-
SANTA CATARINA	P	ÁREA I	8 415	8 100	8 327	-1.0	2.8	0.9	0.9
		ÁREA II	7 950	8 100	8 023	0.9	-1.0	1.0	1.0
		PRODUÇÃO	127 137	124 975	125 961	-0.9	0.8	0.7	0.7
		REND.MÉDIO	15 992	15 429	15 700	-1.8	1.8	-	-
RIO GRANDE DO SUL ...	P	ÁREA I	30 313	30 301	30 266	-0.2	-0.1	3.3	3.3
		ÁREA II	27 476	27 479	27 284	-0.7	-0.7	3.4	3.4
		PRODUÇÃO	339 765	340 028	338 887	-0.3	-0.3	1.9	1.9
		REND.MÉDIO	12 366	12 374	12 421	0.4	0.4	-	-
CENTRO-OESTE .	P	ÁREA I	8 285	8 238	8 312	0.3	0.9	0.9	0.9
		ÁREA II	7 611	7 578	7 648	0.5	0.9	0.9	1.0
		PRODUÇÃO	131 706	142 213	142 957	8.5	0.5	0.7	0.8
		REND.MÉDIO	17 305	18 767	18 692	8.0	-0.4	-	-
MATO GROSSO DO SUL ..	P	ÁREA I	319	319	319	-	-	0.0	0.0
		ÁREA II	319	319	319	-	-	0.0	0.0
		PRODUÇÃO	4 426	4 066	4 066	-8.1	-	0.0	0.0
		REND.MÉDIO	13 875	12 746	12 746	-8.1	-	-	-
MATO GROSSO	P	ÁREA I	536	488	562	4.9	15.2	0.1	0.1
		ÁREA II	479	450	520	8.6	15.6	0.1	0.1
		PRODUÇÃO	4 757	4 741	5 485	15.3	15.7	0.0	0.0
		REND.MÉDIO	9 931	10 536	10 548	6.2	0.1	-	-
GOIÁS	P	ÁREA I	7 018	7 020	7 020	0.0	-	0.8	0.8
		ÁREA II	6 403	6 400	6 400	-0.0	-	0.8	0.8
		PRODUÇÃO	111 270	122 086	122 086	9.7	-	0.6	0.7
		REND.MÉDIO	17 378	19 076	19 076	9.8	-	-	-

LARANJA

GRANDES REGIÕES E UNIDADES DA FEDERAÇÃO	SITUAÇÃO DA CULTURA	VARIÁVEL	SAFRA 2006	S A F R A 2007		VARIACÃO (%)		PARTICIPACÃO (%)	
				MÊS ANTERIOR	MÊS ATUAL	(1)	(2)	SAFRA 2006	SAFRA 2007
				DISTRITO FEDERAL	P	ÁREA I	412	411	411
		ÁREA II	410	409	409	-0.2	-	0.1	0.1
		PRODUÇÃO	11 253	11 320	11 320	0.6	-	0.1	0.1
		REND.MÉDIO	27 446	27 677	27 677	0.8	-	-	-

NOTAS - 1. SITUAÇÃO DA CULTURA: P (ÁREA I: ÁREA TOTAL PLANTADA, ÁREA II: A SER COLHIDA; PRODUÇÃO E RENDIMENTO MÉDIO ESPERADOS); C (ÁREA I: ÁREA TOTAL PLANTADA, ÁREA II: COLHIDA; PRODUÇÃO E RENDIMENTO MÉDIO OBTIDOS).

2. ÁREA (ha), PRODUÇÃO (t) E RENDIMENTO MÉDIO (kg/ha).

PARA AS UNIDADES DA FEDERAÇÃO QUE, POR FORÇA DO CALENDÁRIO AGRÍCOLA, AINDA NÃO DISPÕEM DAS ESTIMATIVAS INICIAIS, OS DADOS CORRESPONDEM A UMA PROJEÇÃO OBTIDA A PARTIR DAS INFORMAÇÕES DE ANOS ANTERIORES.

(1) - VARIACÃO EM RELAÇÃO AO ANO ANTERIOR. (2) - VARIACÃO EM RELAÇÃO AO MÊS ANTERIOR.

FONTE: GRUPO DE COORDENAÇÃO DE ESTATÍSTICAS AGROPECUÁRIAS - GCEA/IBGE

MAÇÃ

GRANDES REGIÕES E UNIDADES DA FEDERAÇÃO	SITUAÇÃO DA CULTURA	VARIÁVEL	SAFRA 2006	S A F R A 2007		VARIÇÃO (%)		PARTICIPAÇÃO (%)	
				MÊS ANTERIOR	MÊS ATUAL	(1)	(2)	SAFRA 2006	SAFRA 2007
TOTAL	P	ÁREA I	37 535	36 993	38 431	2.4	3.9	100.0	100.0
		ÁREA II	36 008	36 714	37 460	4.0	2.0	100.0	100.0
		PRODUÇÃO	861 385	1 034 193	1 113 842	29.3	7.7	100.0	100.0
		REND.MÉDIO	23 922	28 169	29 734	24.3	5.6	-	-
SUDESTE	P	ÁREA I	163	163	163	-	-	0.4	0.4
		ÁREA II	163	163	163	-	-	0.5	0.4
		PRODUÇÃO	2 080	2 052	2 052	-1.3	-	0.2	0.2
		REND.MÉDIO	12 761	12 589	12 589	-1.3	-	-	-
SÃO PAULO	P	ÁREA I	163	163	163	-	-	0.4	0.4
		ÁREA II	163	163	163	-	-	0.5	0.4
		PRODUÇÃO	2 080	2 052	2 052	-1.3	-	0.2	0.2
		REND.MÉDIO	12 761	12 587	12 587	-1.4	-	-	-
SUL	P	ÁREA I	37 372	36 830	38 268	2.4	3.9	99.6	99.6
		ÁREA II	35 845	36 551	37 297	4.1	2.0	99.5	99.6
		PRODUÇÃO	859 305	1 032 141	1 111 790	29.4	7.7	99.8	99.8
		REND.MÉDIO	23 973	28 238	29 809	24.3	5.6	-	-
PARANÁ	C	ÁREA I	1 864	1 950	1 930	3.5	-1.0	5.0	5.0
		ÁREA II	1 864	1 950	1 930	3.5	-1.0	5.2	5.2
		PRODUÇÃO	34 549	43 956	43 425	25.7	-1.2	4.0	3.9
		REND.MÉDIO	18 535	22 542	22 500	21.4	-0.2	-	-
SANTA CATARINA	P	ÁREA I	19 368	18 721	19 394	0.1	3.6	51.6	50.5
		ÁREA II	18 721	18 721	19 002	1.5	1.5	52.0	50.7
		PRODUÇÃO	496 665	538 516	596 717	20.1	10.8	57.7	53.6
		REND.MÉDIO	26 530	28 765	31 403	18.4	9.2	-	-
RIO GRANDE DO SUL ...	P	ÁREA I	16 140	16 159	16 944	5.0	4.9	43.0	44.1
		ÁREA II	15 260	15 880	16 365	7.2	3.1	42.4	43.7
		PRODUÇÃO	328 091	449 669	471 648	43.8	4.9	38.1	42.3
		REND.MÉDIO	21 500	28 317	28 821	34.1	1.8	-	-

NOTAS - 1. SITUAÇÃO DA CULTURA: P (ÁREA I: ÁREA TOTAL PLANTADA, ÁREA II: A SER COLHIDA; PRODUÇÃO E RENDIMENTO MÉDIO ESPERADOS); C (ÁREA I: ÁREA TOTAL PLANTADA, ÁREA II: COLHIDA; PRODUÇÃO E RENDIMENTO MÉDIO OBTIDOS).

2. ÁREA (ha), PRODUÇÃO (t) E RENDIMENTO MÉDIO (kg/ha).

PARA AS UNIDADES DA FEDERAÇÃO QUE, POR FORÇA DO CALENDÁRIO AGRÍCOLA, AINDA NÃO DISPÕEM DAS ESTIMATIVAS INICIAIS, OS DADOS CORRESPONDEM A UMA PROJEÇÃO OBTIDA A PARTIR DAS INFORMAÇÕES DE ANOS ANTERIORES.

(1) - VARIÇÃO EM RELAÇÃO AO ANO ANTERIOR. (2) - VARIÇÃO EM RELAÇÃO AO MÊS ANTERIOR.

FONTE: GRUPO DE COORDENAÇÃO DE ESTATÍSTICAS AGROPECUÁRIAS - GCEA/IBGE

MALVA (fibra)

GRANDES REGIÕES E UNIDADES DA FEDERAÇÃO	SITUAÇÃO DA CULTURA	VARIÁVEL	SAFRA 2006	S A F R A 2007		VARIÇÃO (%)		PARTICIPAÇÃO (%)	
				MÊS ANTERIOR	MÊS ATUAL	(1)	(2)	SAFRA 2006	SAFRA 2007
				TOTAL	P	ÁREA I	12 981	12 944	12 893
		ÁREA II	12 682	12 805	12 754	0.6	-0.4	100.0	100.0
		PRODUÇÃO	19 899	20 017	20 026	0.6	0.0	100.0	100.0
		REND.MÉDIO	1 569	1 563	1 570	0.1	0.4	-	-
NORTE	P	ÁREA I	12 981	12 944	12 893	-0.7	-0.4	100.0	100.0
		ÁREA II	12 682	12 805	12 754	0.6	-0.4	100.0	100.0
		PRODUÇÃO	19 899	20 017	20 026	0.6	0.0	100.0	100.0
		REND.MÉDIO	1 569	1 563	1 570	0.1	0.4	-	-
AMAZONAS	P	ÁREA I	10 513	10 513	10 513	-	-	81.0	81.5
		ÁREA II	10 374	10 374	10 374	-	-	81.8	81.3
		PRODUÇÃO	18 142	18 142	18 142	-	-	91.2	90.6
		REND.MÉDIO	1 749	1 748	1 748	-0.1	-	-	-
PARÁ	P	ÁREA I	2 468	2 431	2 380	-3.6	-2.1	19.0	18.5
		ÁREA II	2 308	2 431	2 380	3.1	-2.1	18.2	18.7
		PRODUÇÃO	1 757	1 875	1 884	7.2	0.5	8.8	9.4
		REND.MÉDIO	761	771	792	4.1	2.7	-	-

NOTAS - 1. SITUAÇÃO DA CULTURA: P (ÁREA I: PLANTADA; ÁREA II: A SER COLHIDA; PRODUÇÃO E RENDIMENTO MÉDIO ESPERADOS);
C (ÁREA I: PLANTADA; ÁREA II: COLHIDA; PRODUÇÃO E RENDIMENTO MÉDIO OBTIDOS).
A DIFERENÇA ENTRE AS ÁREAS I E II REFERE-SE À ÁREA PERDIDA.

2. ÁREA (ha), PRODUÇÃO (t) E RENDIMENTO MÉDIO (kg/ha).

PARA AS UNIDADES DA FEDERAÇÃO QUE, POR FORÇA DO CALENDÁRIO AGRÍCOLA, AINDA NÃO DISPÕEM DAS ESTIMATIVAS INICIAIS, OS DADOS CORRESPONDEM A UMA PROJEÇÃO OBTIDA A PARTIR DAS INFORMAÇÕES DE ANOS ANTERIORES.

(1) - VARIÇÃO EM RELAÇÃO AO ANO ANTERIOR. (2) - VARIÇÃO EM RELAÇÃO AO MÊS ANTERIOR.

FONTE: GRUPO DE COORDENAÇÃO DE ESTATÍSTICAS AGROPECUÁRIAS - GCEA/IBGE

MAMONA (baga)

GRANDES REGIÕES E UNIDADES DA FEDERAÇÃO	SITUAÇÃO DA CULTURA	VARIÁVEL	SAFRA 2006	S A F R A 2007		VARIACÃO (%)		PARTICIPACÃO (%)	
				MÊS ANTERIOR	MÊS ATUAL	(1)	(2)	SAFRA 2006	SAFRA 2007
TOTAL	P	ÁREA I	141 674	166 844	165 886	17.1	-0.6	100.0	100.0
		ÁREA II	137 555	165 177	165 559	20.4	0.2	100.0	100.0
		PRODUÇÃO	92 327	139 672	138 635	50.2	-0.7	100.0	100.0
		REND.MÉDIO	671	846	837	24.7	-1.1	-	-
NORDESTE	P	ÁREA I	136 258	162 665	161 622	18.6	-0.6	96.2	97.4
		ÁREA II	133 268	161 048	161 445	21.1	0.2	96.9	97.5
		PRODUÇÃO	85 817	133 263	132 272	54.1	-0.7	92.9	95.4
		REND.MÉDIO	644	827	819	27.2	-1.0	-	-
PIAUI	P	ÁREA I	15 673	10 340	10 340	-34.0	-	11.1	6.2
		ÁREA II	15 242	10 340	10 340	-32.2	-	11.1	6.2
		PRODUÇÃO	5 676	7 844	7 844	38.2	-	6.1	5.7
		REND.MÉDIO	372	759	759	104.0	-	-	-
CEARA	P	ÁREA I	6 419	11 413	10 370	61.6	-9.1	4.5	6.3
		ÁREA II	6 316	9 796	10 193	61.4	4.1	4.6	6.2
		PRODUÇÃO	4 393	8 396	7 405	68.6	-11.8	4.8	5.3
		REND.MÉDIO	696	857	726	4.3	-15.3	-	-
RIO GRANDE DO NORTE ..	P	ÁREA I	713	546	546	-23.4	-	0.5	0.3
		ÁREA II	706	546	546	-22.7	-	0.5	0.3
		PRODUÇÃO	582	471	471	-19.1	-	0.6	0.3
		REND.MÉDIO	824	863	863	4.7	-	-	-
PERNAMBUCO	P	ÁREA I	6 929	7 060	7 060	1.9	-	4.9	4.3
		ÁREA II	6 889	7 060	7 060	2.5	-	5.0	4.3
		PRODUÇÃO	3 693	3 756	3 756	1.7	-	4.0	2.7
		REND.MÉDIO	536	532	532	-0.7	-	-	-
BAHIA	P	ÁREA I	106 524	133 306	133 306	25.1	-	75.2	80.4
		ÁREA II	104 115	133 306	133 306	28.0	-	75.7	80.5
		PRODUÇÃO	71 473	112 796	112 796	57.8	-	77.4	81.4
		REND.MÉDIO	686	846	846	23.3	-	-	-
SUDESTE	P	ÁREA I	5 416	4 179	4 264	-21.3	2.0	3.8	2.6
		ÁREA II	4 287	4 129	4 114	-4.0	-0.4	3.1	2.5
		PRODUÇÃO	6 510	6 409	6 363	-2.3	-0.7	7.1	4.6
		REND.MÉDIO	1 519	1 552	1 547	1.8	-0.3	-	-
MINAS GERAIS	P	ÁREA I	3 506	2 269	2 354	-32.9	3.7	2.5	1.4
		ÁREA II	2 377	2 219	2 204	-7.3	-0.7	1.7	1.3
		PRODUÇÃO	3 620	3 399	3 353	-7.4	-1.4	3.9	2.4
		REND.MÉDIO	1 523	1 532	1 521	-0.1	-0.7	-	-
SAO PAULO	P	ÁREA I	1 910	1 910	1 910	-	-	1.3	1.2
		ÁREA II	1 910	1 910	1 910	-	-	1.4	1.2
		PRODUÇÃO	2 890	3 010	3 010	4.2	-	3.1	2.2
		REND.MÉDIO	1 513	1 576	1 576	4.2	-	-	-

NOTAS - 1. SITUAÇÃO DA CULTURA: P (ÁREA I: ÁREA TOTAL PLANTADA, ÁREA II: A SER COLHIDA; PRODUÇÃO E RENDIMENTO MÉDIO ESPERADOS); C (ÁREA I: ÁREA TOTAL PLANTADA, ÁREA II: COLHIDA; PRODUÇÃO E RENDIMENTO MÉDIO OBTIDOS).

2. ÁREA (ha), PRODUÇÃO (t) E RENDIMENTO MÉDIO (kg/ha).

PARA AS UNIDADES DA FEDERAÇÃO QUE, POR FORÇA DO CALENDÁRIO AGRÍCOLA, AINDA NÃO DISPÕEM DAS ESTIMATIVAS INICIAIS, OS DADOS CORRESPONDEM A UMA PROJEÇÃO OBTIDA A PARTIR DAS INFORMAÇÕES DE ANOS ANTERIORES.

(1) - VARIACÃO EM RELAÇÃO AO ANO ANTERIOR. (2) - VARIACÃO EM RELAÇÃO AO MÊS ANTERIOR.

FONTE: GRUPO DE COORDENAÇÃO DE ESTATÍSTICAS AGROPECUÁRIAS - GCEA/IBGE

MANDIOCA

GRANDES REGIÕES E UNIDADES DA FEDERAÇÃO	SITUAÇÃO DA CULTURA	VARIÁVEL	SAFRA 2006	S A F R A 2007		VARIÇÃO (%)		PARTICIPAÇÃO (%)	
				MÊS ANTERIOR	MÊS ATUAL	(1)	(2)	SAFRA 2006	SAFRA 2007
TOTAL	P	ÁREA I	2 434 887	2 407 262	2 409 285	-1.1	0.1	100.0	100.0
		ÁREA II	1 901 561	1 944 200	1 936 879	1.9	-0.4	100.0	100.0
		PRODUÇÃO	26 713 038	27 518 074	27 519 720	3.0	0.0	100.0	100.0
		REND.MÉDIO	14 048	14 154	14 208	1.1	0.4	-	-
NORTE	P	ÁREA I	497 886	505 491	497 478	-0.1	-1.6	20.4	20.6
		ÁREA II	490 377	499 471	492 116	0.4	-1.5	25.8	25.4
		PRODUÇÃO	7 317 827	7 530 671	7 540 769	3.0	0.1	27.4	27.4
		REND.MÉDIO	14 923	15 077	15 323	2.7	1.6	-	-
RONDÔNIA	C	ÁREA I	28 959	29 065	29 423	1.6	1.2	1.2	1.2
		ÁREA II	28 959	29 065	29 423	1.6	1.2	1.5	1.5
		PRODUÇÃO	503 276	505 925	513 025	1.9	1.4	1.9	1.9
		REND.MÉDIO	17 379	17 407	17 436	0.3	0.2	-	-
ACRE	P	ÁREA I	31 581	32 232	32 232	2.1	-	1.3	1.3
		ÁREA II	29 762	32 232	32 232	8.3	-	1.6	1.7
		PRODUÇÃO	454 875	612 393	612 393	34.6	-	1.7	2.2
		REND.MÉDIO	15 284	18 999	18 999	24.3	-	-	-
AMAZONAS	P	ÁREA I	87 088	87 088	86 228	-1.0	-1.0	3.6	3.6
		ÁREA II	85 641	85 641	85 566	-0.1	-0.1	4.5	4.4
		PRODUÇÃO	770 416	770 416	791 111	2.7	2.7	2.9	2.9
		REND.MÉDIO	8 996	8 996	9 246	2.8	2.8	-	-
RORAIMA	P	ÁREA I	6 210	6 210	6 210	-	-	0.3	0.3
		ÁREA II	5 800	5 800	5 800	-	-	0.3	0.3
		PRODUÇÃO	77 190	77 190	77 190	-	-	0.3	0.3
		REND.MÉDIO	13 309	13 309	13 309	-	-	-	-
PARÁ	P	ÁREA I	314 096	320 000	312 321	-0.6	-2.4	12.9	13.0
		ÁREA II	314 076	320 000	312 301	-0.6	-2.4	16.5	16.1
		PRODUÇÃO	5 078 426	5 120 000	5 101 461	0.5	-0.4	19.0	18.5
		REND.MÉDIO	16 169	16 000	16 335	1.0	2.1	-	-
AMAPÁ	P	ÁREA I	7 800	8 250	8 250	5.8	-	0.3	0.3
		ÁREA II	7 800	8 250	8 250	5.8	-	0.4	0.4
		PRODUÇÃO	85 500	92 500	92 500	8.2	-	0.3	0.3
		REND.MÉDIO	10 962	11 212	11 212	2.3	-	-	-
TOCANTINS	P	ÁREA I	22 152	22 646	22 814	3.0	0.7	0.9	0.9
		ÁREA II	18 339	18 483	18 544	1.1	0.3	1.0	1.0
		PRODUÇÃO	348 144	352 247	353 089	1.4	0.2	1.3	1.3
		REND.MÉDIO	18 984	19 058	19 041	0.3	-0.1	-	-
NORDESTE	P	ÁREA I	1 330 162	1 297 206	1 298 372	-2.4	0.1	54.6	53.9
		ÁREA II	887 604	919 319	919 291	3.6	-0.0	46.7	47.5
		PRODUÇÃO	9 676 228	10 336 000	10 329 269	6.7	-0.1	36.2	37.5
		REND.MÉDIO	10 902	11 243	11 236	3.1	-0.1	-	-
MARANHÃO	P	ÁREA I	409 114	404 475	404 475	-1.1	-	16.8	16.8
		ÁREA II	212 113	213 177	213 177	0.5	-	11.2	11.0
		PRODUÇÃO	1 718 630	1 768 683	1 768 683	2.9	-	6.4	6.4
		REND.MÉDIO	8 102	8 297	8 297	2.4	-	-	-
PIAUI	P	ÁREA I	52 311	60 901	60 901	16.4	-	2.1	2.5
		ÁREA II	52 311	60 901	60 901	16.4	-	2.8	3.1
		PRODUÇÃO	506 076	727 145	727 145	43.7	-	1.9	2.6
		REND.MÉDIO	9 674	11 940	11 940	23.4	-	-	-
CEARÁ	P	ÁREA I	180 602	189 394	190 560	5.5	0.6	7.4	7.9
		ÁREA II	88 602	100 313	100 285	13.2	-0.0	4.7	5.2
		PRODUÇÃO	860 780	1 005 202	998 471	16.0	-0.7	3.2	3.6
		REND.MÉDIO	9 715	10 021	9 956	2.5	-0.6	-	-
RIO GRANDE DO NORTE .	P	ÁREA I	66 411	66 542	66 542	0.2	-	2.7	2.8
		ÁREA II	48 792	52 290	52 290	7.2	-	2.6	2.7
		PRODUÇÃO	521 543	567 983	567 983	8.9	-	2.0	2.1
		REND.MÉDIO	10 689	10 862	10 862	1.6	-	-	-
PARAÍBA	P	ÁREA I	28 831	38 009	38 009	31.8	-	1.2	1.6
		ÁREA II	28 831	28 219	28 219	-2.1	-	1.5	1.5
		PRODUÇÃO	270 215	264 520	264 520	-2.1	-	1.0	1.0
		REND.MÉDIO	9 372	9 374	9 374	0.0	-	-	-

MANDIOCA

GRANDES REGIÕES E UNIDADES DA FEDERAÇÃO	SITUAÇÃO DA CULTURA	VARIÁVEL	SAFRA 2006	S A F R A 2007		VARIÇÃO (%)		PARTICIPAÇÃO (%)	
				MÊS ANTERIOR	MÊS ATUAL	(1)	(2)	SAFRA 2006	SAFRA 2007
PERNAMBUCO	P	ÁREA I	104 965	104 090	104 090	-0.8	-	4.3	4.3
		ÁREA II	59 246	58 601	58 601	-1.1	-	3.1	3.0
		PRODUÇÃO	660 451	640 235	640 235	-3.1	-	2.5	2.3
		REND.MÉDIO	11 148	10 925	10 925	-2.0	-	-	-
ALAGOAS	P	ÁREA I	18 823	21 000	21 000	11.6	-	0.8	0.9
		ÁREA II	18 823	21 000	21 000	11.6	-	1.0	1.1
		PRODUÇÃO	244 699	288 554	288 554	17.9	-	0.9	1.0
		REND.MÉDIO	13 000	13 741	13 741	5.7	-	-	-
SERGIPE	P	ÁREA I	61 166	61 968	61 968	1.3	-	2.5	2.6
		ÁREA II	33 185	33 991	33 991	2.4	-	1.7	1.8
		PRODUÇÃO	490 420	502 173	502 173	2.4	-	1.8	1.8
		REND.MÉDIO	14 778	14 774	14 774	-0.0	-	-	-
BAHIA	P	ÁREA I	407 939	350 827	350 827	-14.0	-	16.8	14.6
		ÁREA II	345 701	350 827	350 827	1.5	-	18.2	18.1
		PRODUÇÃO	4 403 414	4 571 505	4 571 505	3.8	-	16.5	16.6
		REND.MÉDIO	12 738	13 031	13 031	2.3	-	-	-
SUDESTE	P	ÁREA I	192 835	185 663	185 869	-3.6	0.1	7.9	7.7
		ÁREA II	136 207	134 469	134 526	-1.2	0.0	7.2	6.9
		PRODUÇÃO	2 491 650	2 495 288	2 483 992	-0.3	-0.5	9.3	9.0
		REND.MÉDIO	18 293	18 557	18 465	0.9	-0.5	-	-
MINAS GERAIS	P	ÁREA I	86 520	81 432	81 638	-5.6	0.3	3.6	3.4
		ÁREA II	60 360	59 936	59 999	-0.6	0.1	3.2	3.1
		PRODUÇÃO	907 671	936 612	925 466	2.0	-1.2	3.4	3.4
		REND.MÉDIO	15 038	15 627	15 425	2.6	-1.3	-	-
ESPÍRITO SANTO	P	ÁREA I	21 940	20 002	20 002	-8.8	-	0.9	0.8
		ÁREA II	18 510	17 342	17 342	-6.3	-	1.0	0.9
		PRODUÇÃO	325 518	300 296	300 296	-7.7	-	1.2	1.1
		REND.MÉDIO	17 586	17 316	17 316	-1.5	-	-	-
RIO DE JANEIRO	P	ÁREA I	10 167	10 021	10 021	-1.4	-	0.4	0.4
		ÁREA II	10 167	10 021	10 015	-1.5	-0.1	0.5	0.5
		PRODUÇÃO	152 611	149 335	149 185	-2.2	-0.1	0.6	0.5
		REND.MÉDIO	15 010	14 902	14 896	-0.8	-0.0	-	-
SÃO PAULO	P	ÁREA I	74 208	74 208	74 208	-	-	3.0	3.1
		ÁREA II	47 170	47 170	47 170	-	-	2.5	2.4
		PRODUÇÃO	1 105 850	1 109 045	1 109 045	0.3	-	4.1	4.0
		REND.MÉDIO	23 444	23 512	23 512	0.3	-	-	-
SUL	P	ÁREA I	298 865	300 794	309 439	3.5	2.9	12.3	12.8
		ÁREA II	292 779	295 798	296 106	1.1	0.1	15.4	15.3
		PRODUÇÃO	5 749 253	5 680 179	5 694 856	-0.9	0.3	21.5	20.7
		REND.MÉDIO	19 637	19 203	19 232	-2.1	0.2	-	-
PARANÁ	P	ÁREA I	172 951	175 690	175 690	1.6	-	7.1	7.3
		ÁREA II	172 951	175 690	175 690	1.6	-	9.1	9.1
		PRODUÇÃO	3 840 363	3 718 291	3 718 291	-3.2	-	14.4	13.5
		REND.MÉDIO	22 205	21 164	21 164	-4.7	-	-	-
SANTA CATARINA	P	ÁREA I	32 432	31 870	40 388	24.5	26.7	1.3	1.7
		ÁREA II	32 432	31 870	31 757	-2.1	-0.4	1.7	1.6
		PRODUÇÃO	611 699	621 000	616 308	0.8	-0.8	2.3	2.2
		REND.MÉDIO	18 860	19 485	19 407	2.9	-0.4	-	-
RIO GRANDE DO SUL ...	P	ÁREA I	93 482	93 234	93 361	-0.1	0.1	3.8	3.9
		ÁREA II	87 396	88 238	88 659	1.4	0.5	4.6	4.6
		PRODUÇÃO	1 297 191	1 340 888	1 360 257	4.9	1.4	4.9	4.9
		REND.MÉDIO	14 843	15 196	15 343	3.4	1.0	-	-
CENTRO-OESTE .	P	ÁREA I	115 139	118 108	118 127	2.6	0.0	4.7	4.9
		ÁREA II	94 594	95 143	94 840	0.3	-0.3	5.0	4.9
		PRODUÇÃO	1 478 080	1 475 936	1 470 834	-0.5	-0.3	5.5	5.3
		REND.MÉDIO	15 626	15 513	15 509	-0.7	-0.0	-	-
MATO GROSSO DO SUL ...	P	ÁREA I	29 437	28 989	28 989	-1.5	-	1.2	1.2
		ÁREA II	29 337	28 989	28 989	-1.2	-	1.5	1.5
		PRODUÇÃO	495 348	507 954	507 954	2.5	-	1.9	1.8
		REND.MÉDIO	16 885	17 522	17 522	3.8	-	-	-

MANDIOCA

GRANDES REGIÕES E UNIDADES DA FEDERAÇÃO	SITUAÇÃO DA CULTURA	VARIÁVEL	SAFRA 2006	S A F R A 2007		VARIÇÃO (%)		PARTICIPAÇÃO (%)	
				MÊS ANTERIOR	MÊS ATUAL	(1)	(2)	SAFRA 2006	SAFRA 2007
				MATO GROSSO	P	ÁREA I	40 737	41 247	41 266
		ÁREA II	39 943	39 182	38 879	-2.7	-0.8	2.1	2.0
		PRODUÇÃO	563 653	553 291	548 189	-2.7	-0.9	2.1	2.0
		REND.MÉDIO	14 111	14 121	14 100	-0.1	-0.1	-	-
GOIÁS	P	ÁREA I	44 125	47 000	47 000	6.5	-	1.8	2.0
		ÁREA II	24 474	26 100	26 100	6.6	-	1.3	1.3
		PRODUÇÃO	405 302	400 200	400 200	-1.3	-	1.5	1.5
		REND.MÉDIO	16 561	15 333	15 333	-7.4	-	-	-
DISTRITO FEDERAL	P	ÁREA I	840	872	872	3.8	-	0.0	0.0
		ÁREA II	840	872	872	3.8	-	0.0	0.0
		PRODUÇÃO	13 777	14 491	14 491	5.2	-	0.1	0.1
		REND.MÉDIO	16 401	16 618	16 618	1.3	-	-	-

NOTAS - 1. SITUAÇÃO DA CULTURA: P (ÁREA I: ÁREA TOTAL PLANTADA, ÁREA II: A SER COLHIDA; PRODUÇÃO E RENDIMENTO MÉDIO ESPERADOS); C (ÁREA I: ÁREA TOTAL PLANTADA, ÁREA II: COLHIDA; PRODUÇÃO E RENDIMENTO MÉDIO OBTIDOS).

2. ÁREA (ha), PRODUÇÃO (t) E RENDIMENTO MÉDIO (kg/ha).

PARA AS UNIDADES DA FEDERAÇÃO QUE, POR FORÇA DO CALENDÁRIO AGRÍCOLA, AINDA NÃO DISPÕEM DAS ESTIMATIVAS INICIAIS, OS DADOS CORRESPONDEM A UMA PROJEÇÃO OBTIDA A PARTIR DAS INFORMAÇÕES DE ANOS ANTERIORES.

(1) - VARIÇÃO EM RELAÇÃO AO ANO ANTERIOR. (2) - VARIÇÃO EM RELAÇÃO AO MÊS ANTERIOR.

FONTE: GRUPO DE COORDENAÇÃO DE ESTATÍSTICAS AGROPECUÁRIAS - GCEA/IBGE

MILHO (em grão) - 1ª safra

GRANDES REGIÕES E UNIDADES DA FEDERAÇÃO	SITUAÇÃO DA CULTURA	VARIÁVEL	SAFRA 2006	S A F R A 2007		VARIACÃO (%)		PARTICIPACÃO (%)	
				MÊS ANTERIOR	MÊS ATUAL	(1)	(2)	SAFRA 2006	SAFRA 2007
TOTAL	P	ÁREA I	9 622 726	9 475 012	9 398 644	-2.3	-0.8	100.0	100.0
		ÁREA II	9 271 174	9 457 826	9 376 202	1.1	-0.9	100.0	100.0
		PRODUÇÃO	31 403 441	36 414 578	36 766 477	17.1	1.0	100.0	100.0
		REND.MÉDIO	3 387	3 850	3 921	15.8	1.8	-	-
NORTE	P	ÁREA I	550 536	549 171	482 504	-12.4	-12.1	5.7	5.1
		ÁREA II	547 659	548 852	482 179	-12.0	-12.1	5.9	5.1
		PRODUÇÃO	1 110 837	1 115 717	825 662	-25.7	-26.0	3.5	2.2
		REND.MÉDIO	2 028	2 033	1 712	-15.6	-15.8	-	-
RONDÔNIA	C	ÁREA I	125 209	122 410	122 029	-2.5	-0.3	1.3	1.3
		ÁREA II	125 209	122 410	122 029	-2.5	-0.3	1.4	1.3
		PRODUÇÃO	264 430	257 712	256 811	-2.9	-0.3	0.8	0.7
		REND.MÉDIO	2 112	2 105	2 105	-0.3	-	-	-
ACRE	P	ÁREA I	37 871	37 065	37 065	-2.1	-	0.4	0.4
		ÁREA II	37 863	37 065	37 065	-2.1	-	0.4	0.4
		PRODUÇÃO	56 612	56 216	56 216	-0.7	-	0.2	0.2
		REND.MÉDIO	1 495	1 517	1 517	1.5	-	-	-
AMAZONAS	P	ÁREA I	20 216	20 216	19 868	-1.7	-1.7	0.2	0.2
		ÁREA II	20 097	20 097	19 743	-1.8	-1.8	0.2	0.2
		PRODUÇÃO	45 619	45 619	44 657	-2.1	-2.1	0.1	0.1
		REND.MÉDIO	2 270	2 270	2 261	-0.4	-0.4	-	-
RORAIMA	P	ÁREA I	12 200	12 200	12 200	-	-	0.1	0.1
		ÁREA II	12 000	12 000	12 000	-	-	0.1	0.1
		PRODUÇÃO	24 000	24 000	24 000	-	-	0.1	0.1
		REND.MÉDIO	2 000	2 000	2 000	-	-	-	-
PARÁ	P	ÁREA I	278 320	279 666	213 728	-23.2	-23.6	2.9	2.3
		ÁREA II	275 770	279 666	213 728	-22.5	-23.6	3.0	2.3
		PRODUÇÃO	576 579	582 505	294 313	-49.0	-49.5	1.8	0.8
		REND.MÉDIO	2 091	2 082	1 377	-34.1	-33.9	-	-
AMAPÁ	P	ÁREA I	1 750	2 150	2 150	22.9	-	0.0	0.0
		ÁREA II	1 750	2 150	2 150	22.9	-	0.0	0.0
		PRODUÇÃO	1 530	1 900	1 900	24.2	-	0.0	0.0
		REND.MÉDIO	874	884	884	1.1	-	-	-
TOCANTINS	P	ÁREA I	74 970	75 464	75 464	0.7	-	0.8	0.8
		ÁREA II	74 970	75 464	75 464	0.7	-	0.8	0.8
		PRODUÇÃO	142 067	147 765	147 765	4.0	-	0.5	0.4
		REND.MÉDIO	1 895	1 958	1 958	3.3	-	-	-
NORDESTE	P	ÁREA I	2 471 643	2 617 676	2 604 425	5.4	-0.5	25.7	27.7
		ÁREA II	2 334 379	2 611 420	2 594 019	11.1	-0.7	25.2	27.7
		PRODUÇÃO	2 737 929	3 560 629	3 268 430	19.4	-8.2	8.7	8.9
		REND.MÉDIO	1 173	1 363	1 260	7.4	-7.6	-	-
MARANHÃO	P	ÁREA I	364 120	368 266	368 266	1.1	-	3.8	3.9
		ÁREA II	361 252	368 266	368 266	1.9	-	3.9	3.9
		PRODUÇÃO	421 935	476 025	476 025	12.8	-	1.3	1.3
		REND.MÉDIO	1 168	1 293	1 293	10.7	-	-	-
PIAUI	P	ÁREA I	291 928	302 068	302 068	3.5	-	3.0	3.2
		ÁREA II	262 254	297 835	297 835	13.6	-	2.8	3.2
		PRODUÇÃO	228 622	412 152	412 152	80.3	-	0.7	1.1
		REND.MÉDIO	872	1 384	1 384	58.7	-	-	-
CEARÁ	P	ÁREA I	639 205	699 769	686 518	7.4	-1.9	6.6	7.3
		ÁREA II	639 205	698 059	680 658	6.5	-2.5	6.9	7.3
		PRODUÇÃO	760 231	785 576	493 377	-35.1	-37.2	2.4	1.3
		REND.MÉDIO	1 189	1 125	725	-39.0	-35.6	-	-
RIO GRANDE DO NORTE .	P	ÁREA I	86 247	89 386	89 386	3.6	-	0.9	1.0
		ÁREA II	78 678	89 073	89 073	13.2	-	0.8	0.9
		PRODUÇÃO	51 647	60 606	60 606	17.3	-	0.2	0.2
		REND.MÉDIO	656	680	680	3.7	-	-	-
PARAIBA	P	ÁREA I	185 091	197 191	197 191	6.5	-	1.9	2.1
		ÁREA II	183 295	197 191	197 191	7.6	-	2.0	2.1
		PRODUÇÃO	156 854	179 229	179 229	14.3	-	0.5	0.5
		REND.MÉDIO	856	909	909	6.2	-	-	-

MILHO (em grão) - 1ª safra

GRANDES REGIÕES E UNIDADES DA FEDERAÇÃO	SITUAÇÃO DA CULTURA	VARIÁVEL	SAFRA 2006	S A F R A 2007		VARIÇÃO (%)		PARTICIPAÇÃO (%)	
				MÊS ANTERIOR	MÊS ATUAL	(1)	(2)	SAFRA 2006	SAFRA 2007
PERNAMBUCO	P	ÁREA I	285 608	285 948	285 948	0,1	-	3,0	3,0
		ÁREA II	262 828	285 948	285 948	8,8	-	2,8	3,0
		PRODUÇÃO	195 573	146 405	146 405	-25,1	-	0,6	0,4
		REND.MÉDIO	744	512	512	-31,2	-	-	-
ALAGOAS	P	ÁREA I	80 000	83 162	83 162	4,0	-	0,8	0,9
		ÁREA II	80 000	83 162	83 162	4,0	-	0,9	0,9
		PRODUÇÃO	52 800	54 829	54 829	3,8	-	0,2	0,1
		REND.MÉDIO	660	659	659	-0,2	-	-	-
SERGIPE	P	ÁREA I	140 534	144 738	144 738	3,0	-	1,5	1,5
		ÁREA II	139 434	144 738	144 738	3,8	-	1,5	1,5
		PRODUÇÃO	184 908	202 043	202 043	9,3	-	0,6	0,5
		REND.MÉDIO	1 326	1 395	1 395	5,2	-	-	-
BAHIA	P	ÁREA I	398 910	447 148	447 148	12,1	-	4,1	4,8
		ÁREA II	327 433	447 148	447 148	36,6	-	3,5	4,8
		PRODUÇÃO	685 359	1 243 764	1 243 764	81,5	-	2,2	3,4
		REND.MÉDIO	2 093	2 782	2 782	32,9	-	-	-
SUDESTE	P	ÁREA I	2 140 004	2 065 220	2 063 693	-3,6	-0,1	22,2	22,0
		ÁREA II	2 034 817	2 055 623	2 053 146	0,9	-0,1	21,9	21,9
		PRODUÇÃO	8 958 611	9 270 727	9 431 258	5,3	1,7	28,5	25,7
		REND.MÉDIO	4 403	4 510	4 594	4,3	1,9	-	-
MINAS GERAIS	P	ÁREA I	1 308 720	1 305 309	1 303 818	-0,4	-0,1	13,6	13,9
		ÁREA II	1 203 533	1 295 712	1 293 544	7,5	-0,2	13,0	13,8
		PRODUÇÃO	5 066 548	5 850 117	6 011 643	18,7	2,8	16,1	16,4
		REND.MÉDIO	4 210	4 515	4 647	10,4	2,9	-	-
ESPÍRITO SANTO	P	ÁREA I	39 393	38 619	38 619	-2,0	-	0,4	0,4
		ÁREA II	39 393	38 619	38 619	-2,0	-	0,4	0,4
		PRODUÇÃO	78 377	92 648	92 648	18,2	-	0,2	0,3
		REND.MÉDIO	1 990	2 399	2 399	20,6	-	-	-
RIO DE JANEIRO	C	ÁREA I	10 891	10 582	10 546	-3,2	-0,3	0,1	0,1
		ÁREA II	10 891	10 582	10 273	-5,7	-2,9	0,1	0,1
		PRODUÇÃO	25 786	23 561	22 566	-12,5	-4,2	0,1	0,1
		REND.MÉDIO	2 367	2 226	2 196	-7,2	-1,3	-	-
SÃO PAULO	P	ÁREA I	781 000	710 710	710 710	-9,0	-	8,1	7,6
		ÁREA II	781 000	710 710	710 710	-9,0	-	8,4	7,6
		PRODUÇÃO	3 787 900	3 304 401	3 304 401	-12,8	-	12,1	9,0
		REND.MÉDIO	4 850	4 650	4 650	-4,1	-	-	-
SUL	P	ÁREA I	3 713 554	3 397 030	3 386 950	-8,8	-0,3	38,6	36,0
		ÁREA II	3 610 343	3 396 016	3 385 786	-6,2	-0,3	38,9	36,1
		PRODUÇÃO	15 084 021	17 950 132	18 622 805	23,5	3,7	48,0	50,7
		REND.MÉDIO	4 178	5 286	5 500	31,6	4,0	-	-
PARANÁ	P	ÁREA I	1 507 280	1 323 170	1 322 020	-12,3	-0,1	15,7	14,1
		ÁREA II	1 465 755	1 323 170	1 322 020	-9,8	-0,1	15,8	14,1
		PRODUÇÃO	7 669 739	8 767 041	8 861 566	15,5	1,1	24,4	24,1
		REND.MÉDIO	5 233	6 626	6 703	28,1	1,2	-	-
SANTA CATARINA	P	ÁREA I	784 214	708 208	698 423	-10,9	-1,4	8,1	7,4
		ÁREA II	741 370	708 208	698 423	-5,8	-1,4	8,0	7,4
		PRODUÇÃO	2 886 139	3 691 775	3 794 078	31,5	2,8	9,2	10,3
		REND.MÉDIO	3 893	5 213	5 432	39,5	4,2	-	-
RIO GRANDE DO SUL ...	P	ÁREA I	1 422 060	1 365 652	1 366 507	-3,9	0,1	14,8	14,5
		ÁREA II	1 403 218	1 364 638	1 365 343	-2,7	0,1	15,1	14,6
		PRODUÇÃO	4 528 143	5 491 316	5 967 161	31,8	8,7	14,4	16,2
		REND.MÉDIO	3 227	4 024	4 370	35,4	8,6	-	-
CENTRO-OESTE .	P	ÁREA I	746 989	845 915	861 072	15,3	1,8	7,8	9,2
		ÁREA II	743 976	845 915	861 072	15,7	1,8	8,0	9,2
		PRODUÇÃO	3 512 043	4 517 373	4 618 322	31,5	2,2	11,2	12,6
		REND.MÉDIO	4 721	5 340	5 363	13,6	0,4	-	-
MATO GROSSO DO SUL ...	P	ÁREA I	103 873	97 827	97 827	-5,8	-	1,1	1,0
		ÁREA II	103 090	97 827	97 827	-5,1	-	1,1	1,0
		PRODUÇÃO	548 892	571 009	571 009	4,0	-	1,7	1,6
		REND.MÉDIO	5 324	5 837	5 837	9,6	-	-	-

MILHO (em grão) - 1ª safra

GRANDES REGIÕES E UNIDADES DA FEDERAÇÃO	SITUAÇÃO DA CULTURA	VARIÁVEL	SAFRA 2006	S A F R A 2007		VARIÇÃO (%)		PARTICIPAÇÃO (%)	
				MÊS ANTERIOR	MÊS ATUAL	(1)	(2)	SAFRA 2006	SAFRA 2007
MATO GROSSO	P	ÁREA I	143 623	163 315	178 472	24.3	9.3	1.5	1.9
		ÁREA II	143 623	163 315	178 472	24.3	9.3	1.5	1.9
		PRODUÇÃO	503 287	678 217	779 166	54.8	14.9	1.6	2.1
		REND.MÉDIO	3 504	4 153	4 366	24.6	5.1	-	-
GOIÁS	P	ÁREA I	466 156	548 400	548 400	17.6	-	4.8	5.8
		ÁREA II	463 926	548 400	548 400	18.2	-	5.0	5.8
		PRODUÇÃO	2 255 793	3 003 942	3 003 942	33.2	-	7.2	8.2
		REND.MÉDIO	4 862	5 477	5 477	12.6	-	-	-
DISTRITO FEDERAL	C	ÁREA I	33 337	36 373	36 373	9.1	-	0.3	0.4
		ÁREA II	33 337	36 373	36 373	9.1	-	0.4	0.4
		PRODUÇÃO	204 071	264 205	264 205	29.5	-	0.6	0.7
		REND.MÉDIO	6 121	7 264	7 264	18.7	-	-	-

NOTAS - 1. SITUAÇÃO DA CULTURA: P (ÁREA I: PLANTADA; ÁREA II: A SER COLHIDA; PRODUÇÃO E RENDIMENTO MÉDIO ESPERADOS);
C (ÁREA I: PLANTADA; ÁREA II: COLHIDA; PRODUÇÃO E RENDIMENTO MÉDIO OBTIDOS).
A DIFERENÇA ENTRE AS ÁREAS I E II REFERE-SE À ÁREA PERDIDA.

2. ÁREA (ha), PRODUÇÃO (t) E RENDIMENTO MÉDIO (kg/ha).

PARA AS UNIDADES DA FEDERAÇÃO QUE, POR FORÇA DO CALENDÁRIO AGRÍCOLA, AINDA NÃO DISPÕEM DAS ESTIMATIVAS INICIAIS, OS DADOS CORRESPONDEM A UMA PROJEÇÃO OBTIDA A PARTIR DAS INFORMAÇÕES DE ANOS ANTERIORES.

(1) - VARIÇÃO EM RELAÇÃO AO ANO ANTERIOR. (2) - VARIÇÃO EM RELAÇÃO AO MÊS ANTERIOR.

FONTE: GRUPO DE COORDENAÇÃO DE ESTATÍSTICAS AGROPECUÁRIAS - GCEA/IBGE

MILHO (em grão) - 2ª safra

GRANDES REGIÕES E UNIDADES DA FEDERAÇÃO	SITUAÇÃO DA CULTURA	VARIÁVEL	SAFRA 2006	S A F R A 2007		VARIÇÃO (%)		PARTICIPAÇÃO (%)	
				MÊS ANTERIOR	MÊS ATUAL	(1)	(2)	SAFRA 2006	SAFRA 2007
TOTAL	P	ÁREA I	3 357 966	4 194 310	4 506 624	34.2	7.4	100.0	100.0
		ÁREA II	3 331 478	4 193 660	4 506 024	35.3	7.4	100.0	100.0
		PRODUÇÃO	11 228 536	15 020 780	16 149 694	43.8	7.5	100.0	100.0
		REND.MÉDIO	3 370	3 582	3 584	6.4	0.1	-	-
NORDESTE	P	ÁREA I	387 829	382 257	382 257	-1.4	-	11.5	8.5
		ÁREA II	386 431	382 257	382 257	-1.1	-	11.6	8.5
		PRODUÇÃO	421 657	333 710	333 710	-20.9	-	3.8	2.1
		REND.MÉDIO	1 091	873	873	-20.0	-	-	-
BAHIA	P	ÁREA I	387 829	382 257	382 257	-1.4	-	11.5	8.5
		ÁREA II	386 431	382 257	382 257	-1.1	-	11.6	8.5
		PRODUÇÃO	421 657	333 710	333 710	-20.9	-	3.8	2.1
		REND.MÉDIO	1 091	873	873	-20.0	-	-	-
SUDESTE	P	ÁREA I	290 788	275 430	275 686	-5.2	0.1	8.7	6.1
		ÁREA II	290 784	275 430	275 686	-5.2	0.1	8.7	6.1
		PRODUÇÃO	676 132	735 285	736 383	8.9	0.1	6.0	4.6
		REND.MÉDIO	2 325	2 670	2 671	14.9	0.0	-	-
MINAS GERAIS	P	ÁREA I	22 388	28 530	28 786	28.6	0.9	0.7	0.6
		ÁREA II	22 384	28 530	28 786	28.6	0.9	0.7	0.6
		PRODUÇÃO	85 652	117 985	119 083	39.0	0.9	0.8	0.7
		REND.MÉDIO	3 826	4 135	4 136	8.1	0.0	-	-
SÃO PAULO	P	ÁREA I	268 400	246 900	246 900	-8.0	-	8.0	5.5
		ÁREA II	268 400	246 900	246 900	-8.0	-	8.1	5.5
		PRODUÇÃO	590 480	617 300	617 300	4.5	-	5.3	3.8
		REND.MÉDIO	2 200	2 500	2 500	13.6	-	-	-
SUL	P	ÁREA I	971 450	1 377 174	1 420 384	46.2	3.1	28.9	31.5
		ÁREA II	947 999	1 377 174	1 420 384	49.8	3.1	28.5	31.5
		PRODUÇÃO	3 570 248	5 614 689	5 732 447	60.6	2.1	31.8	35.5
		REND.MÉDIO	3 766	4 077	4 036	7.2	-1.0	-	-
PARANÁ	P	ÁREA I	971 450	1 377 174	1 420 384	46.2	3.1	28.9	31.5
		ÁREA II	947 999	1 377 174	1 420 384	49.8	3.1	28.5	31.5
		PRODUÇÃO	3 570 248	5 614 689	5 732 447	60.6	2.1	31.8	35.5
		REND.MÉDIO	3 766	4 077	4 036	7.2	-1.0	-	-
CENTRO-OESTE .	P	ÁREA I	1 707 899	2 159 449	2 428 297	42.2	12.4	50.9	53.9
		ÁREA II	1 706 264	2 158 799	2 427 697	42.3	12.5	51.2	53.9
		PRODUÇÃO	6 560 499	8 337 096	9 347 154	42.5	12.1	58.4	57.9
		REND.MÉDIO	3 845	3 862	3 850	0.1	-0.3	-	-
MATO GROSSO DO SUL ..	P	ÁREA I	543 030	729 089	729 089	34.3	-	16.2	16.2
		ÁREA II	541 395	729 089	729 089	34.7	-	16.3	16.2
		PRODUÇÃO	1 793 727	2 527 539	2 527 539	40.9	-	16.0	15.7
		REND.MÉDIO	3 313	3 467	3 467	4.6	-	-	-
MATO GROSSO	P	ÁREA I	927 498	1 185 525	1 453 373	56.7	22.6	27.6	32.2
		ÁREA II	927 498	1 184 875	1 452 773	56.6	22.6	27.8	32.2
		PRODUÇÃO	3 695 201	4 828 959	5 846 561	58.2	21.1	32.9	36.2
		REND.MÉDIO	3 984	4 076	4 024	1.0	-1.3	-	-
GOIÁS	P	ÁREA I	231 201	238 100	238 100	3.0	-	6.9	5.3
		ÁREA II	231 201	238 100	238 100	3.0	-	6.9	5.3
		PRODUÇÃO	1 041 400	950 290	950 290	-8.7	-	9.3	5.9
		REND.MÉDIO	4 504	3 991	3 991	-11.4	-	-	-
DISTRITO FEDERAL	P	ÁREA I	6 170	6 735	7 735	25.4	14.8	0.2	0.2
		ÁREA II	6 170	6 735	7 735	25.4	14.8	0.2	0.2
		PRODUÇÃO	30 171	30 308	22 764	-24.6	-24.9	0.3	0.1
		REND.MÉDIO	4 890	4 500	2 943	-39.8	-34.6	-	-

NOTAS - 1. SITUAÇÃO DA CULTURA: P (ÁREA I: PLANTADA; ÁREA II: A SER COLHIDA; PRODUÇÃO E RENDIMENTO MÉDIO ESPERADOS); C (ÁREA I: PLANTADA; ÁREA II: COLHIDA; PRODUÇÃO E RENDIMENTO MÉDIO OBTIDOS). A DIFERENÇA ENTRE AS ÁREAS I E II REFERE-SE A ÁREA PERDIDA.

2. ÁREA (ha), PRODUÇÃO (t) E RENDIMENTO MÉDIO (kg/ha).

PARA AS UNIDADES DA FEDERAÇÃO QUE, POR FORÇA DO CALENDÁRIO AGRÍCOLA, AINDA NÃO DISPÕEM DAS ESTIMATIVAS INICIAIS, OS DADOS CORRESPONDEM A UMA PROJEÇÃO OBTIDA A PARTIR DAS INFORMAÇÕES DE ANOS ANTERIORES.

(1) - VARIÇÃO EM RELAÇÃO AO ANO ANTERIOR. (2) - VARIÇÃO EM RELAÇÃO AO MÊS ANTERIOR.

FONTE: GRUPO DE COORDENAÇÃO DE ESTATÍSTICAS AGROPECUÁRIAS - GCEA/IBGE

PIMENTA-DO-REINO

GRANDES REGIÕES E UNIDADES DA FEDERAÇÃO	SITUAÇÃO DA CULTURA	VARIÁVEL	SAFRA 2006	S A F R A 2007		VARIÇÃO (%)		PARTICIPAÇÃO (%)	
				MÊS ANTERIOR	MÊS ATUAL	(1)	(2)	SAFRA 2006	SAFRA 2007
TOTAL	P	ÁREA I	32 896	32 819	33 402	1.5	1.8	100.0	100.0
		ÁREA II	32 532	32 449	33 032	1.5	1.8	100.0	100.0
		PRODUÇÃO	79 314	82 224	80 874	2.0	-1.6	100.0	100.0
		REND.MÉDIO	2 438	2 534	2 448	0.4	-3.4	-	-
NORTE	P	ÁREA I	28 349	28 362	28 945	2.1	2.1	86.2	86.7
		ÁREA II	28 349	28 362	28 945	2.1	2.1	87.1	87.6
		PRODUÇÃO	67 031	70 101	68 751	2.6	-1.9	84.5	85.0
		REND.MÉDIO	2 364	2 472	2 375	0.5	-3.9	-	-
PARÁ	P	ÁREA I	28 349	28 362	28 945	2.1	2.1	86.2	86.7
		ÁREA II	28 349	28 362	28 945	2.1	2.1	87.1	87.6
		PRODUÇÃO	67 031	70 101	68 751	2.6	-1.9	84.5	85.0
		REND.MÉDIO	2 364	2 472	2 375	0.5	-3.9	-	-
NORDESTE	P	ÁREA I	1 928	1 845	1 845	-4.3	-	5.9	5.5
		ÁREA II	1 903	1 789	1 789	-6.0	-	5.8	5.4
		PRODUÇÃO	3 988	3 768	3 768	-5.5	-	5.0	4.7
		REND.MÉDIO	2 096	2 106	2 106	0.5	-	-	-
MARANHÃO	P	ÁREA I	179	179	179	-	-	0.5	0.5
		ÁREA II	179	179	179	-	-	0.6	0.5
		PRODUÇÃO	209	225	225	7.7	-	0.3	0.3
		REND.MÉDIO	1 168	1 256	1 256	7.5	-	-	-
PARAÍBA	P	ÁREA I	234	265	265	13.2	-	0.7	0.8
		ÁREA II	234	234	234	-	-	0.7	0.7
		PRODUÇÃO	164	164	164	-	-	0.2	0.2
		REND.MÉDIO	701	701	701	-	-	-	-
BAHIA	P	ÁREA I	1 515	1 401	1 401	-7.5	-	4.6	4.2
		ÁREA II	1 490	1 376	1 376	-7.7	-	4.6	4.2
		PRODUÇÃO	3 615	3 379	3 379	-6.5	-	4.6	4.2
		REND.MÉDIO	2 426	2 456	2 456	1.2	-	-	-
SUDESTE	P	ÁREA I	2 619	2 612	2 612	-0.3	-	8.0	7.8
		ÁREA II	2 280	2 298	2 298	0.8	-	7.0	7.0
		PRODUÇÃO	8 295	8 355	8 355	0.7	-	10.5	10.3
		REND.MÉDIO	3 638	3 636	3 636	-0.1	-	-	-
ESPÍRITO SANTO	P	ÁREA I	2 619	2 612	2 612	-0.3	-	8.0	7.8
		ÁREA II	2 280	2 298	2 298	0.8	-	7.0	7.0
		PRODUÇÃO	8 295	8 355	8 355	0.7	-	10.5	10.3
		REND.MÉDIO	3 638	3 636	3 636	-0.1	-	-	-

NOTAS - 1. SITUAÇÃO DA CULTURA: P (ÁREA I: ÁREA TOTAL PLANTADA, ÁREA II: A SER COLHIDA; PRODUÇÃO E RENDIMENTO MÉDIO ESPERADOS);
C (ÁREA I: ÁREA TOTAL PLANTADA, ÁREA II: COLHIDA; PRODUÇÃO E RENDIMENTO MÉDIO OBTIDOS).

2. ÁREA (ha), PRODUÇÃO (t) E RENDIMENTO MÉDIO (kg/ha).

PARA AS UNIDADES DA FEDERAÇÃO QUE, POR FORÇA DO CALENDÁRIO AGRÍCOLA, AINDA NÃO DISPÕEM DAS ESTIMATIVAS

INICIAIS, OS DADOS CORRESPONDEM A UMA PROJEÇÃO OBTIDA A PARTIR DAS INFORMAÇÕES DE ANOS ANTERIORES.

(1) - VARIÇÃO EM RELAÇÃO AO ANO ANTERIOR. (2) - VARIÇÃO EM RELAÇÃO AO MÊS ANTERIOR.

FONTE: GRUPO DE COORDENAÇÃO DE ESTATÍSTICAS AGROPECUÁRIAS - GCEA/IBGE

SISAL (fibra)

GRANDES REGIÕES E UNIDADES DA FEDERAÇÃO	SITUAÇÃO DA CULTURA	VARIÁVEL	SAFRA 2006	S A F R A 2007		VARIÇÃO (%)		PARTICIPAÇÃO (%)	
				MÊS ANTERIOR	MÊS ATUAL	(1)	(2)	SAFRA 2006	SAFRA 2007
TOTAL	P	ÁREA I	297 478	267 153	267 153	-10.2	-	100.0	100.0
		ÁREA II	280 589	252 173	252 173	-10.1	-	100.0	100.0
		PRODUÇÃO	247 558	215 612	215 612	-12.9	-	100.0	100.0
		REND.MÉDIO	882	855	855	-3.1	-	-	-
NORDESTE	P	ÁREA I	297 478	267 153	267 153	-10.2	-	100.0	100.0
		ÁREA II	280 589	252 173	252 173	-10.1	-	100.0	100.0
		PRODUÇÃO	247 558	215 612	215 612	-12.9	-	100.0	100.0
		REND.MÉDIO	882	855	855	-3.1	-	-	-
CEARÁ	P	ÁREA I	450	450	450	-	-	0.2	0.2
		ÁREA II	430	450	450	4.7	-	0.2	0.2
		PRODUÇÃO	710	774	774	9.0	-	0.3	0.4
		REND.MÉDIO	1 651	1 720	1 720	4.2	-	-	-
RIO GRANDE DO NORTE .	P	ÁREA I	3 770	3 750	3 750	-0.5	-	1.3	1.4
		ÁREA II	3 671	3 651	3 651	-0.5	-	1.3	1.4
		PRODUÇÃO	2 330	2 310	2 310	-0.9	-	0.9	1.1
		REND.MÉDIO	635	633	633	-0.3	-	-	-
PARAÍBA	P	ÁREA I	12 580	15 826	15 826	25.8	-	4.2	5.9
		ÁREA II	12 580	12 645	12 645	0.5	-	4.5	5.0
		PRODUÇÃO	10 022	10 140	10 140	1.2	-	4.0	4.7
		REND.MÉDIO	797	802	802	0.6	-	-	-
PERNAMBUCO	P	ÁREA I	10	10	10	-	-	0.0	0.0
		ÁREA II	10	10	10	-	-	0.0	0.0
		PRODUÇÃO	8	8	8	-	-	0.0	0.0
		REND.MÉDIO	800	800	800	-	-	-	-
BAHIA	P	ÁREA I	280 668	247 117	247 117	-12.0	-	94.3	92.5
		ÁREA II	263 898	235 417	235 417	-10.8	-	94.1	93.4
		PRODUÇÃO	234 488	202 380	202 380	-13.7	-	94.7	93.9
		REND.MÉDIO	889	860	860	-3.3	-	-	-

NOTAS - 1. SITUAÇÃO DA CULTURA: P (ÁREA I: ÁREA TOTAL PLANTADA, ÁREA II: A SER COLHIDA; PRODUÇÃO E RENDIMENTO MÉDIO ESPERADOS); C (ÁREA I: ÁREA TOTAL PLANTADA, ÁREA II: COLHIDA; PRODUÇÃO E RENDIMENTO MÉDIO OBTIDOS).

2. ÁREA (ha), PRODUÇÃO (t) E RENDIMENTO MÉDIO (kg/ha).

PARA AS UNIDADES DA FEDERAÇÃO QUE, POR FORÇA DO CALENDÁRIO AGRÍCOLA, AINDA NÃO DISPÕEM DAS ESTIMATIVAS INICIAIS, OS DADOS CORRESPONDEM A UMA PROJEÇÃO OBTIDA A PARTIR DAS INFORMAÇÕES DE ANOS ANTERIORES.

(1) - VARIÇÃO EM RELAÇÃO AO ANO ANTERIOR. (2) - VARIÇÃO EM RELAÇÃO AO MÊS ANTERIOR.

FONTE: GRUPO DE COORDENAÇÃO DE ESTATÍSTICAS AGROPECUÁRIAS - GCEA/IBGE

SOJA (em grão)

GRANDES REGIÕES E UNIDADES DA FEDERAÇÃO	SITUAÇÃO DA CULTURA	VARIÁVEL	SAFRA 2006	S A F R A 2007		VARIÇÃO (%)		PARTICIPAÇÃO (%)	
				MÊS ANTERIOR	MÊS ATUAL	(1)	(2)	SAFRA 2006	SAFRA 2007
TOTAL	P	ÁREA I	22 042 844	20 562 228	20 526 653	-6.9	-0.2	100.0	100.0
		ÁREA II	22 006 677	20 560 998	20 524 453	-6.7	-0.2	100.0	100.0
		PRODUÇÃO	52 355 976	57 171 294	58 490 235	11.7	2.3	100.0	100.0
		REND.MÉDIO	2 379	2 781	2 850	19.8	2.5	-	-
NORTE	P	ÁREA I	481 775	420 481	414 506	-14.0	-1.4	2.2	2.0
		ÁREA II	471 220	420 481	414 506	-12.0	-1.4	2.1	2.0
		PRODUÇÃO	1 161 942	1 086 598	1 067 805	-8.1	-1.7	2.2	1.8
		REND.MÉDIO	2 466	2 584	2 576	4.5	-0.3	-	-
RONDÔNIA	P	ÁREA I	103 110	89 570	89 570	-13.1	-	0.5	0.4
		ÁREA II	103 110	89 570	89 570	-13.1	-	0.5	0.4
		PRODUÇÃO	273 701	263 299	263 299	-3.8	-	0.5	0.5
		REND.MÉDIO	2 654	2 940	2 940	10.8	-	-	-
PARÁ	P	ÁREA I	72 335	48 315	45 940	-36.5	-4.9	0.3	0.2
		ÁREA II	70 810	48 315	45 940	-35.1	-4.9	0.3	0.2
		PRODUÇÃO	209 864	145 252	138 114	-34.2	-4.9	0.4	0.2
		REND.MÉDIO	2 964	3 006	3 006	1.4	-	-	-
TOCANTINS	P	ÁREA I	306 330	282 596	278 996	-8.9	-1.3	1.4	1.4
		ÁREA II	297 300	282 596	278 996	-6.2	-1.3	1.4	1.4
		PRODUÇÃO	678 377	678 047	666 392	-1.8	-1.7	1.3	1.1
		REND.MÉDIO	2 282	2 399	2 389	4.7	-0.4	-	-
NORDESTE	P	ÁREA I	1 487 893	1 456 816	1 456 816	-2.1	-	6.8	7.1
		ÁREA II	1 487 495	1 456 816	1 456 816	-2.1	-	6.8	7.1
		PRODUÇÃO	3 466 628	4 055 528	4 055 528	17.0	-	6.6	6.9
		REND.MÉDIO	2 331	2 784	2 784	19.4	-	-	-
MARANHÃO	P	ÁREA I	383 284	384 319	384 319	0.3	-	1.7	1.9
		ÁREA II	382 886	384 319	384 319	0.4	-	1.7	1.9
		PRODUÇÃO	931 142	1 124 669	1 124 669	20.8	-	1.8	1.9
		REND.MÉDIO	2 432	2 926	2 926	20.3	-	-	-
PIAUI	P	ÁREA I	232 009	221 497	221 497	-4.5	-	1.1	1.1
		ÁREA II	232 009	221 497	221 497	-4.5	-	1.1	1.1
		PRODUÇÃO	544 086	632 859	632 859	16.3	-	1.0	1.1
		REND.MÉDIO	2 345	2 857	2 857	21.8	-	-	-
BAHIA	P	ÁREA I	872 600	851 000	851 000	-2.5	-	4.0	4.1
		ÁREA II	872 600	851 000	851 000	-2.5	-	4.0	4.1
		PRODUÇÃO	1 991 400	2 298 000	2 298 000	15.4	-	3.8	3.9
		REND.MÉDIO	2 282	2 700	2 700	18.3	-	-	-
SUDESTE	P	ÁREA I	1 665 966	1 402 545	1 401 445	-15.9	-0.1	7.6	6.8
		ÁREA II	1 661 713	1 402 545	1 401 445	-15.7	-0.1	7.6	6.8
		PRODUÇÃO	4 102 075	3 883 177	3 888 505	-5.2	0.1	7.8	6.6
		REND.MÉDIO	2 469	2 769	2 775	12.4	0.2	-	-
MINAS GERAIS	P	ÁREA I	1 009 366	877 245	876 145	-13.2	-0.1	4.6	4.3
		ÁREA II	1 005 113	877 245	876 145	-12.8	-0.1	4.6	4.3
		PRODUÇÃO	2 453 975	2 454 377	2 459 705	0.2	0.2	4.7	4.2
		REND.MÉDIO	2 441	2 798	2 807	15.0	0.3	-	-
SÃO PAULO	P	ÁREA I	656 600	525 300	525 300	-20.0	-	3.0	2.6
		ÁREA II	656 600	525 300	525 300	-20.0	-	3.0	2.6
		PRODUÇÃO	1 648 100	1 428 800	1 428 800	-13.3	-	3.1	2.4
		REND.MÉDIO	2 510	2 720	2 720	8.4	-	-	-
SUL	P	ÁREA I	8 131 849	8 199 190	8 212 420	1.0	0.2	36.9	40.0
		ÁREA II	8 126 984	8 198 790	8 211 050	1.0	0.1	36.9	40.0
		PRODUÇÃO	17 721 052	22 044 161	22 969 797	29.6	4.2	33.8	39.3
		REND.MÉDIO	2 181	2 689	2 797	28.2	4.0	-	-
PARANÁ	C	ÁREA I	3 931 721	3 933 794	3 933 816	0.1	0.0	17.8	19.2
		ÁREA II	3 931 721	3 933 794	3 933 816	0.1	0.0	17.9	19.2
		PRODUÇÃO	9 362 955	11 811 942	11 794 764	26.0	-0.1	17.9	20.2
		REND.MÉDIO	2 381	3 003	2 998	25.9	-0.2	-	-
SANTA CATARINA	P	ÁREA I	331 627	383 348	386 666	16.6	0.9	1.5	1.9
		ÁREA II	331 537	383 348	386 666	16.6	0.9	1.5	1.9
		PRODUÇÃO	798 809	1 075 706	1 114 396	39.5	3.6	1.5	1.9
		REND.MÉDIO	2 409	2 806	2 882	19.6	2.7	-	-

SOJA (em grão)

GRANDES REGIÕES E UNIDADES DA FEDERAÇÃO	SITUAÇÃO DA CULTURA	VARIÁVEL	SAFRA 2006	S A F R A 2007		VARIÇÃO (%)		PARTICIPAÇÃO (%)	
				MÊS ANTERIOR	MÊS ATUAL	(1)	(2)	SAFRA 2006	SAFRA 2007
RIO GRANDE DO SUL ...	P	ÁREA I	3 868 501	3 882 048	3 891 938	0.6	0.3	17.5	19.0
		ÁREA II	3 863 726	3 881 648	3 890 568	0.7	0.2	17.6	19.0
		PRODUÇÃO	7 559 288	9 156 513	10 060 637	33.1	9.9	14.4	17.2
		REND.MÉDIO	1 956	2 359	2 586	32.2	9.6	-	-
CENTRO-OESTE .	P	ÁREA I	10 275 361	9 083 196	9 041 466	-12.0	-0.5	46.6	44.0
		ÁREA II	10 259 265	9 082 366	9 040 636	-11.9	-0.5	46.6	44.0
		PRODUÇÃO	25 904 279	26 101 830	26 508 600	2.3	1.6	49.5	45.3
		REND.MÉDIO	2 525	2 874	2 932	16.1	2.0	-	-
MATO GROSSO DO SUL ..	P	ÁREA I	1 907 688	1 717 748	1 717 748	-10.0	-	8.7	8.4
		ÁREA II	1 903 852	1 717 748	1 717 748	-9.8	-	8.7	8.4
		PRODUÇÃO	4 153 542	4 860 821	4 860 821	17.0	-	7.9	8.3
		REND.MÉDIO	2 182	2 830	2 830	29.7	-	-	-
MATO GROSSO	P	ÁREA I	5 819 633	5 146 861	5 105 131	-12.3	-0.8	26.4	24.9
		ÁREA II	5 808 673	5 146 861	5 105 131	-12.1	-0.8	26.4	24.9
		PRODUÇÃO	15 586 887	15 067 775	15 483 957	-0.7	2.8	29.8	26.5
		REND.MÉDIO	2 683	2 928	3 033	13.0	3.6	-	-
GOIÁS	P	ÁREA I	2 494 060	2 166 300	2 166 300	-13.1	-	11.3	10.6
		ÁREA II	2 492 760	2 165 470	2 165 470	-13.1	-	11.3	10.6
		PRODUÇÃO	6 018 104	6 016 373	6 016 373	-0.0	-	11.5	10.3
		REND.MÉDIO	2 414	2 778	2 778	15.1	-	-	-
DISTRITO FEDERAL	C	ÁREA I	53 980	52 287	52 287	-3.1	-	0.2	0.3
		ÁREA II	53 980	52 287	52 287	-3.1	-	0.2	0.3
		PRODUÇÃO	145 746	156 861	147 449	1.2	-6.0	0.3	0.3
		REND.MÉDIO	2 700	3 000	2 820	4.4	-6.0	-	-

NOTAS - 1. SITUAÇÃO DA CULTURA: P (ÁREA I: PLANTADA; ÁREA II: A SER COLHIDA; PRODUÇÃO E RENDIMENTO MÉDIO ESPERADOS);
C (ÁREA I: PLANTADA; ÁREA II: COLHIDA; PRODUÇÃO E RENDIMENTO MÉDIO OBTIDOS).
A DIFERENÇA ENTRE AS ÁREAS I E II REFERE-SE À ÁREA PERDIDA.

2. ÁREA (ha), PRODUÇÃO (t) E RENDIMENTO MÉDIO (kg/ha).

PARA AS UNIDADES DA FEDERAÇÃO QUE, POR FORÇA DO CALENDÁRIO AGRÍCOLA, AINDA NÃO DISPÕEM DAS ESTIMATIVAS INICIAIS, OS DADOS CORRESPONDEM A UMA PROJEÇÃO OBTIDA A PARTIR DAS INFORMAÇÕES DE ANOS ANTERIORES.

(1) - VARIÇÃO EM RELAÇÃO AO ANO ANTERIOR. (2) - VARIÇÃO EM RELAÇÃO AO MÊS ANTERIOR.

FONTE: GRUPO DE COORDENAÇÃO DE ESTATÍSTICAS AGROPECUÁRIAS - GCEA/IBGE

SORGO (em grão)

GRANDES REGIÕES E UNIDADES DA FEDERAÇÃO	SITUAÇÃO DA CULTURA	VARIÁVEL	SAFRA 2006	S A F R A 2007		VARIACÃO (%)		PARTICIPACÃO (%)	
				MÊS ANTERIOR	MÊS ATUAL	(1)	(2)	SAFRA 2006	SAFRA 2007
TOTAL	P	ÁREA I	704 956	562 945	614 028	-12.9	9.1	100.0	100.0
		ÁREA II	696 699	562 395	613 778	-11.9	9.1	100.0	100.0
		PRODUÇÃO	1 556 016	1 258 957	1 361 702	-12.5	8.2	100.0	100.0
		REND.MÉDIO	2 233	2 239	2 219	-0.6	-0.9	-	-
NORDESTE	P	ÁREA I	90 335	88 692	88 468	-2.1	-0.3	12.8	14.4
		ÁREA II	84 411	88 692	88 468	4.8	-0.3	12.1	14.4
		PRODUÇÃO	127 510	153 453	152 546	19.6	-0.6	8.2	11.2
		REND.MÉDIO	1 511	1 730	1 724	14.1	-0.3	-	-
CEARÁ	P	ÁREA I	8 290	6 107	5 883	-29.0	-3.7	1.2	1.0
		ÁREA II	8 290	6 107	5 883	-29.0	-3.7	1.2	1.0
		PRODUÇÃO	18 193	13 336	12 429	-31.7	-6.8	1.2	0.9
		REND.MÉDIO	2 195	2 184	2 113	-3.7	-3.3	-	-
RIO GRANDE DO NORTE .	P	ÁREA I	11 749	12 421	12 421	5.7	-	1.7	2.0
		ÁREA II	11 716	12 421	12 421	6.0	-	1.7	2.0
		PRODUÇÃO	20 964	18 734	18 734	-10.6	-	1.3	1.4
		REND.MÉDIO	1 789	1 508	1 508	-15.7	-	-	-
PERNAMBUCO	P	ÁREA I	20 245	20 539	20 539	1.5	-	2.9	3.3
		ÁREA II	14 875	20 539	20 539	38.1	-	2.1	3.3
		PRODUÇÃO	15 866	27 933	27 933	76.1	-	1.0	2.1
		REND.MÉDIO	1 067	1 360	1 360	27.5	-	-	-
BAHIA	P	ÁREA I	50 051	49 625	49 625	-0.9	-	7.1	8.1
		ÁREA II	49 530	49 625	49 625	0.2	-	7.1	8.1
		PRODUÇÃO	72 487	93 450	93 450	28.9	-	4.7	6.9
		REND.MÉDIO	1 463	1 883	1 883	28.7	-	-	-
SUDESTE	P	ÁREA I	176 093	140 111	140 249	-20.4	0.1	25.0	22.8
		ÁREA II	174 782	140 061	140 199	-19.8	0.1	25.1	22.8
		PRODUÇÃO	393 794	347 389	345 671	-12.2	-0.5	25.3	25.4
		REND.MÉDIO	2 253	2 480	2 466	9.5	-0.6	-	-
MINAS GERAIS	P	ÁREA I	78 373	71 511	71 649	-8.6	0.2	11.1	11.7
		ÁREA II	77 062	71 461	71 599	-7.1	0.2	11.1	11.7
		PRODUÇÃO	173 194	180 989	179 271	3.5	-0.9	11.1	13.2
		REND.MÉDIO	2 247	2 533	2 504	11.4	-1.1	-	-
SÃO PAULO	P	ÁREA I	97 720	68 600	68 600	-29.8	-	13.9	11.2
		ÁREA II	97 720	68 600	68 600	-29.8	-	14.0	11.2
		PRODUÇÃO	220 600	166 400	166 400	-24.6	-	14.2	12.2
		REND.MÉDIO	2 257	2 425	2 425	7.4	-	-	-
SUL	P	ÁREA I	29 623	29 960	28 502	-3.8	-4.9	4.2	4.6
		ÁREA II	29 623	29 960	28 502	-3.8	-4.9	4.3	4.6
		PRODUÇÃO	62 347	75 249	73 898	18.5	-1.8	4.0	5.4
		REND.MÉDIO	2 105	2 512	2 593	23.2	3.2	-	-
PARANÁ	P	ÁREA I	3 297	3 629	3 629	10.1	-	0.5	0.6
		ÁREA II	3 297	3 629	3 629	10.1	-	0.5	0.6
		PRODUÇÃO	11 019	12 702	12 702	15.3	-	0.7	0.9
		REND.MÉDIO	3 342	3 500	3 500	4.7	-	-	-
RIO GRANDE DO SUL ...	P	ÁREA I	26 326	26 331	24 873	-5.5	-5.5	3.7	4.1
		ÁREA II	26 326	26 331	24 873	-5.5	-5.5	3.8	4.1
		PRODUÇÃO	51 328	62 547	61 196	19.2	-2.2	3.3	4.5
		REND.MÉDIO	1 950	2 375	2 460	26.2	3.6	-	-
CENTRO-OESTE .	P	ÁREA I	408 905	304 182	356 809	-12.7	17.3	58.0	58.1
		ÁREA II	407 883	303 682	356 609	-12.6	17.4	58.5	58.1
		PRODUÇÃO	972 365	682 866	789 587	-18.8	15.6	62.5	58.0
		REND.MÉDIO	2 384	2 249	2 214	-7.1	-1.6	-	-
MATO GROSSO DO SUL ..	P	ÁREA I	71 453	40 872	40 872	-42.8	-	10.1	6.7
		ÁREA II	70 803	40 872	40 872	-42.3	-	10.2	6.7
		PRODUÇÃO	150 152	91 138	91 138	-39.3	-	9.6	6.7
		REND.MÉDIO	2 121	2 230	2 230	5.1	-	-	-
MATO GROSSO	P	ÁREA I	114 178	40 040	92 667	-18.8	131.4	16.2	15.1
		ÁREA II	113 806	39 540	92 467	-18.8	133.9	16.3	15.1
		PRODUÇÃO	253 554	88 924	195 645	-22.8	120.0	16.3	14.4
		REND.MÉDIO	2 228	2 249	2 116	-5.0	-5.9	-	-

SORGO (em grão)

GRANDES REGIÕES E UNIDADES DA FEDERAÇÃO	SITUAÇÃO DA CULTURA	VARIÁVEL	SAFRA 2006	S A F R A 2007		VARIÇÃO (%)		PARTICIPAÇÃO (%)	
				MÊS ANTERIOR	MÊS ATUAL	(1)	(2)	SAFRA 2006	SAFRA 2007
GOIÁS	P	ÁREA I	223 274	223 270	223 270	-0.0	-	31.7	36.4
		ÁREA II	223 274	223 270	223 270	-0.0	-	32.0	36.4
		PRODUÇÃO	568 659	502 804	502 804	-11.6	-	36.5	36.9
		REND.MÉDIO	2 547	2 252	2 252	-11.6	-	-	-

NOTAS - 1. SITUAÇÃO DA CULTURA: P (ÁREA I: PLANTADA; ÁREA II: A SER COLHIDA; PRODUÇÃO E RENDIMENTO MÉDIO ESPERADOS);
C (ÁREA I: PLANTADA; ÁREA II: COLHIDA; PRODUÇÃO E RENDIMENTO MÉDIO OBTIDOS).
A DIFERENÇA ENTRE AS ÁREAS I E II REFERE-SE A ÁREA PERDIDA.

2. ÁREA (ha), PRODUÇÃO (t) E RENDIMENTO MÉDIO (kg/ha).

PARA AS UNIDADES DA FEDERAÇÃO QUE, POR FORÇA DO CALENDÁRIO AGRÍCOLA, AINDA NÃO DISPÕEM DAS ESTIMATIVAS
INICIAIS, OS DADOS CORRESPONDEM A UMA PROJEÇÃO OBTIDA A PARTIR DAS INFORMAÇÕES DE ANOS ANTERIORES.

(1) - VARIÇÃO EM RELAÇÃO AO ANO ANTERIOR. (2) - VARIÇÃO EM RELAÇÃO AO MÊS ANTERIOR.

FONTE: GRUPO DE COORDENAÇÃO DE ESTATÍSTICAS AGROPECUÁRIAS - GCEA/IBGE

TOMATE

GRANDES REGIÕES E UNIDADES DA FEDERAÇÃO	SITUAÇÃO DA CULTURA	VARIÁVEL	SAFRA 2006	S A F R A 2007		VARIÇÃO (%)		PARTICIPAÇÃO (%)	
				MÊS ANTERIOR	MÊS ATUAL	(1)	(2)	SAFRA 2006	SAFRA 2007
TOTAL	P	ÁREA I	56 966	54 148	53 667	-5.8	-0.9	100.0	100.0
		ÁREA II	56 847	54 107	53 524	-5.8	-1.1	100.0	100.0
		PRODUÇÃO	3 272 927	3 121 068	3 130 043	-4.4	0.3	100.0	100.0
		REND.MÉDIO	57 574	57 683	58 479	1.6	1.4	-	-
NORTE	P	ÁREA I	1 042	1 042	1 042	-	-	1.8	1.9
		ÁREA II	1 006	1 006	1 006	-	-	1.8	1.9
		PRODUÇÃO	8 113	8 113	7 984	-1.6	-1.6	0.2	0.3
		REND.MÉDIO	8 065	8 065	7 936	-1.6	-1.6	-	-
AMAZONAS	P	ÁREA I	593	593	593	-	-	1.0	1.1
		ÁREA II	567	567	567	-	-	1.0	1.1
		PRODUÇÃO	2 845	2 845	2 716	-4.5	-4.5	0.1	0.1
		REND.MÉDIO	5 018	5 017	4 790	-4.5	-4.5	-	-
RORAIMA	P	ÁREA I	449	449	449	-	-	0.8	0.8
		ÁREA II	439	439	439	-	-	0.8	0.8
		PRODUÇÃO	5 268	5 268	5 268	-	-	0.2	0.2
		REND.MÉDIO	12 000	12 000	12 000	-	-	-	-
NORDESTE	P	ÁREA I	13 047	12 292	12 292	-5.8	-	22.9	22.9
		ÁREA II	13 002	12 292	12 292	-5.5	-	22.9	23.0
		PRODUÇÃO	517 784	494 471	494 366	-4.5	-0.0	15.8	15.8
		REND.MÉDIO	39 823	40 227	40 219	1.0	-0.0	-	-
MARANHÃO	P	ÁREA I	231	156	156	-32.5	-	0.4	0.3
		ÁREA II	231	156	156	-32.5	-	0.4	0.3
		PRODUÇÃO	4 727	2 917	2 917	-38.3	-	0.1	0.1
		REND.MÉDIO	20 463	18 699	18 699	-8.6	-	-	-
CEARÁ	P	ÁREA I	2 038	1 956	1 956	-4.0	-	3.6	3.6
		ÁREA II	2 038	1 956	1 956	-4.0	-	3.6	3.7
		PRODUÇÃO	103 291	97 956	97 851	-5.3	-0.1	3.2	3.1
		REND.MÉDIO	50 683	50 080	50 026	-1.3	-0.1	-	-
RIO GRANDE DO NORTE ..	P	ÁREA I	506	348	348	-31.2	-	0.9	0.6
		ÁREA II	506	348	348	-31.2	-	0.9	0.7
		PRODUÇÃO	16 443	10 244	10 244	-37.7	-	0.5	0.3
		REND.MÉDIO	32 496	29 437	29 437	-9.4	-	-	-
PARAÍBA	P	ÁREA I	730	851	851	16.6	-	1.3	1.6
		ÁREA II	730	851	851	16.6	-	1.3	1.6
		PRODUÇÃO	23 325	27 920	27 920	19.7	-	0.7	0.9
		REND.MÉDIO	31 952	32 808	32 808	2.7	-	-	-
PERNAMBUCO	P	ÁREA I	4 208	4 177	4 177	-0.7	-	7.4	7.8
		ÁREA II	4 208	4 177	4 177	-0.7	-	7.4	7.8
		PRODUÇÃO	168 501	173 316	173 316	2.9	-	5.1	5.5
		REND.MÉDIO	40 043	41 493	41 493	3.6	-	-	-
SERGIPE	P	ÁREA I	296	284	284	-4.1	-	0.5	0.5
		ÁREA II	296	284	284	-4.1	-	0.5	0.5
		PRODUÇÃO	4 871	4 666	4 666	-4.2	-	0.1	0.1
		REND.MÉDIO	16 456	16 429	16 429	-0.2	-	-	-
BAHIA	P	ÁREA I	5 038	4 520	4 520	-10.3	-	8.8	8.4
		ÁREA II	4 993	4 520	4 520	-9.5	-	8.8	8.4
		PRODUÇÃO	196 626	177 452	177 452	-9.8	-	6.0	5.7
		REND.MÉDIO	39 380	39 259	39 259	-0.3	-	-	-
SUDESTE	P	ÁREA I	24 281	22 306	22 298	-8.2	-0.0	42.6	41.5
		ÁREA II	24 253	22 301	22 192	-8.5	-0.5	42.7	41.5
		PRODUÇÃO	1 569 765	1 426 279	1 417 711	-9.7	-0.6	48.0	45.3
		REND.MÉDIO	64 725	63 956	63 884	-1.3	-0.1	-	-
MINAS GERAIS	P	ÁREA I	8 130	6 574	6 556	-19.4	-0.3	14.3	12.2
		ÁREA II	8 102	6 569	6 556	-19.1	-0.2	14.3	12.2
		PRODUÇÃO	552 677	394 050	392 478	-29.0	-0.4	16.9	12.5
		REND.MÉDIO	68 215	59 986	59 865	-12.2	-0.2	-	-
ESPÍRITO SANTO	P	ÁREA I	1 982	1 747	1 747	-11.9	-	3.5	3.3
		ÁREA II	1 982	1 747	1 747	-11.9	-	3.5	3.3
		PRODUÇÃO	132 127	116 085	116 085	-12.1	-	4.0	3.7
		REND.MÉDIO	66 663	66 448	66 448	-0.3	-	-	-

TOMATE

GRANDES REGIÕES E UNIDADES DA FEDERAÇÃO	SITUAÇÃO DA CULTURA	VARIÁVEL	SAFRA 2006	S A F R A 2007		VARIÇÃO (%)		PARTICIPAÇÃO (%)	
				MÊS ANTERIOR	MÊS ATUAL	(1)	(2)	SAFRA 2006	SAFRA 2007
RIO DE JANEIRO	P	ÁREA I	2 829	2 645	2 655	-6.2	0.4	5.0	4.9
		ÁREA II	2 829	2 645	2 549	-9.9	-3.6	5.0	4.8
		PRODUÇÃO	212 631	202 661	195 665	-8.0	-3.5	6.5	6.3
		REND.MÉDIO	75 161	76 620	76 761	2.1	0.2	-	-
SÃO PAULO	P	ÁREA I	11 340	11 340	11 340	-	-	19.9	21.1
		ÁREA II	11 340	11 340	11 340	-	-	19.9	21.2
		PRODUÇÃO	672 330	713 483	713 483	6.1	-	20.5	22.8
		REND.MÉDIO	59 288	62 917	62 917	6.1	-	-	-
SUL	P	ÁREA I	8 204	8 003	7 530	-8.2	-5.9	14.4	14.0
		ÁREA II	8 194	8 003	7 529	-8.1	-5.9	14.4	14.1
		PRODUÇÃO	393 132	401 071	419 888	6.8	4.7	12.0	13.4
		REND.MÉDIO	47 978	50 115	55 769	16.2	11.3	-	-
PARANÁ	C	ÁREA I	3 479	3 438	2 962	-14.9	-13.8	6.1	5.5
		ÁREA II	3 479	3 438	2 962	-14.9	-13.8	6.1	5.5
		PRODUÇÃO	180 014	176 862	194 777	8.2	10.1	5.5	6.2
		REND.MÉDIO	51 743	51 443	65 759	27.1	27.8	-	-
SANTA CATARINA	P	ÁREA I	2 346	2 158	2 158	-8.0	-	4.1	4.0
		ÁREA II	2 346	2 158	2 158	-8.0	-	4.1	4.0
		PRODUÇÃO	113 425	120 132	120 132	5.9	-	3.5	3.8
		REND.MÉDIO	48 348	55 668	55 668	15.1	-	-	-
RIO GRANDE DO SUL ...	P	ÁREA I	2 379	2 407	2 410	1.3	0.1	4.2	4.5
		ÁREA II	2 369	2 407	2 409	1.7	0.1	4.2	4.5
		PRODUÇÃO	99 693	104 077	104 979	5.3	0.9	3.0	3.4
		REND.MÉDIO	42 082	43 239	43 578	3.6	0.8	-	-
CENTRO-OESTE .	P	ÁREA I	10 392	10 505	10 505	1.1	-	18.2	19.6
		ÁREA II	10 392	10 505	10 505	1.1	-	18.3	19.6
		PRODUÇÃO	784 133	791 134	790 094	0.8	-0.1	24.0	25.2
		REND.MÉDIO	75 455	75 310	75 211	-0.3	-0.1	-	-
MATO GROSSO DO SUL ..	P	ÁREA I	71	72	72	1.4	-	0.1	0.1
		ÁREA II	71	72	72	1.4	-	0.1	0.1
		PRODUÇÃO	3 644	3 811	3 811	4.6	-	0.1	0.1
		REND.MÉDIO	51 324	52 931	52 931	3.1	-	-	-
MATO GROSSO	P	ÁREA I	143	158	158	10.5	-	0.3	0.3
		ÁREA II	143	158	158	10.5	-	0.3	0.3
		PRODUÇÃO	2 403	4 070	3 030	26.1	-25.6	0.1	0.1
		REND.MÉDIO	16 804	25 759	19 177	14.1	-25.6	-	-
GOIÁS	P	ÁREA I	9 900	9 910	9 910	0.1	-	17.4	18.5
		ÁREA II	9 900	9 910	9 910	0.1	-	17.4	18.5
		PRODUÇÃO	759 620	757 920	757 920	-0.2	-	23.2	24.2
		REND.MÉDIO	76 729	76 480	76 480	-0.3	-	-	-
DISTRITO FEDERAL	P	ÁREA I	278	365	365	31.3	-	0.5	0.7
		ÁREA II	278	365	365	31.3	-	0.5	0.7
		PRODUÇÃO	18 466	25 333	25 333	37.2	-	0.6	0.8
		REND.MÉDIO	66 424	69 405	69 405	4.5	-	-	-

NOTAS - 1. SITUAÇÃO DA CULTURA: P (ÁREA I: PLANTADA; ÁREA II: A SER COLHIDA; PRODUÇÃO E RENDIMENTO MÉDIO ESPERADOS); C (ÁREA I: PLANTADA; ÁREA II: COLHIDA; PRODUÇÃO E RENDIMENTO MÉDIO OBTIDOS). A DIFERENÇA ENTRE AS ÁREAS I E II REFERE-SE À ÁREA PERDIDA.

2. ÁREA (ha), PRODUÇÃO (t) E RENDIMENTO MÉDIO (kg/ha).

PARA AS UNIDADES DA FEDERAÇÃO QUE, POR FORÇA DO CALENDÁRIO AGRÍCOLA, AINDA NÃO DISPÕEM DAS ESTIMATIVAS INICIAIS, OS DADOS CORRESPONDEM A UMA PROJEÇÃO OBTIDA A PARTIR DAS INFORMAÇÕES DE ANOS ANTERIORES.

(1) - VARIÇÃO EM RELAÇÃO AO ANO ANTERIOR. (2) - VARIÇÃO EM RELAÇÃO AO MÊS ANTERIOR.

FONTE: GRUPO DE COORDENAÇÃO DE ESTATÍSTICAS AGROPECUÁRIAS - GCEA/IBGE

TRIGO (em grão)

GRANDES REGIÕES E UNIDADES DA FEDERAÇÃO	SITUAÇÃO DA CULTURA	VARIÁVEL	SAFRA 2006	S A F R A 2007		VARIÇÃO (%)		PARTICIPAÇÃO (%)	
				MÊS ANTERIOR	MÊS ATUAL	(1)	(2)	SAFRA 2006	SAFRA 2007
TOTAL	P	ÁREA I	1 769 585	1 753 863	1 778 232	0.5	1.4	100.0	100.0
		ÁREA II	1 558 241	1 753 863	1 778 232	14.1	1.4	100.0	100.0
		PRODUÇÃO	2 481 831	3 779 322	4 028 134	62.3	6.6	100.0	100.0
		REND.MÉDIO	1 593	2 155	2 265	42.2	5.1	-	-
SUDESTE	P	ÁREA I	61 764	58 790	59 934	-3.0	1.9	3.5	3.4
		ÁREA II	61 764	58 790	59 934	-3.0	1.9	4.0	3.4
		PRODUÇÃO	161 025	152 124	157 452	-2.2	3.5	6.5	3.9
		REND.MÉDIO	2 607	2 588	2 627	0.8	1.5	-	-
MINAS GERAIS	P	ÁREA I	12 864	9 890	11 034	-14.2	11.6	0.7	0.6
		ÁREA II	12 864	9 890	11 034	-14.2	11.6	0.8	0.6
		PRODUÇÃO	58 335	43 142	48 470	-16.9	12.3	2.4	1.2
		REND.MÉDIO	4 535	4 362	4 392	-3.2	0.7	-	-
SÃO PAULO	P	ÁREA I	48 900	48 900	48 900	-	-	2.8	2.7
		ÁREA II	48 900	48 900	48 900	-	-	3.1	2.7
		PRODUÇÃO	102 690	108 982	108 982	6.1	-	4.1	2.7
		REND.MÉDIO	2 100	2 229	2 229	6.1	-	-	-
SUL	P	ÁREA I	1 646 650	1 655 157	1 678 382	1.9	1.4	93.1	94.4
		ÁREA II	1 436 224	1 655 157	1 678 382	16.9	1.4	92.2	94.4
		PRODUÇÃO	2 211 105	3 534 895	3 778 379	70.9	6.9	89.1	93.8
		REND.MÉDIO	1 540	2 136	2 251	46.2	5.4	-	-
PARANÁ	P	ÁREA I	885 163	900 436	852 340	-3.7	-5.3	50.0	47.9
		ÁREA II	767 566	900 436	852 340	11.0	-5.3	49.3	47.9
		PRODUÇÃO	1 236 294	2 274 563	2 103 440	70.1	-7.5	49.8	52.2
		REND.MÉDIO	1 611	2 526	2 468	53.2	-2.3	-	-
SANTA CATARINA	P	ÁREA I	62 001	59 250	59 250	-4.4	-	3.5	3.3
		ÁREA II	61 354	59 250	59 250	-3.4	-	3.9	3.3
		PRODUÇÃO	151 699	124 860	124 860	-17.7	-	6.1	3.1
		REND.MÉDIO	2 473	2 107	2 107	-14.8	-	-	-
RIO GRANDE DO SUL ...	P	ÁREA I	699 486	695 471	766 792	9.6	10.3	39.5	43.1
		ÁREA II	607 304	695 471	766 792	26.3	10.3	39.0	43.1
		PRODUÇÃO	823 112	1 135 472	1 550 079	88.3	36.5	33.2	38.5
		REND.MÉDIO	1 355	1 633	2 022	49.2	23.8	-	-
CENTRO-OESTE .	P	ÁREA I	61 171	39 916	39 916	-34.7	-	3.5	2.2
		ÁREA II	60 253	39 916	39 916	-33.8	-	3.9	2.2
		PRODUÇÃO	109 701	92 303	92 303	-15.9	-	4.4	2.3
		REND.MÉDIO	1 821	2 312	2 312	27.0	-	-	-
MATO GROSSO DO SUL ..	P	ÁREA I	50 410	29 536	29 536	-41.4	-	2.8	1.7
		ÁREA II	49 492	29 536	29 536	-40.3	-	3.2	1.7
		PRODUÇÃO	61 783	49 254	49 254	-20.3	-	2.5	1.2
		REND.MÉDIO	1 248	1 668	1 668	33.7	-	-	-
GOIÁS	P	ÁREA I	10 761	10 380	10 380	-3.5	-	0.6	0.6
		ÁREA II	10 761	10 380	10 380	-3.5	-	0.7	0.6
		PRODUÇÃO	47 918	43 049	43 049	-10.2	-	1.9	1.1
		REND.MÉDIO	4 453	4 147	4 147	-6.9	-	-	-

NOTAS - 1. SITUAÇÃO DA CULTURA: P (ÁREA I: PLANTADA; ÁREA II: A SER COLHIDA; PRODUÇÃO E RENDIMENTO MÉDIO ESPERADOS);
C (ÁREA I: PLANTADA; ÁREA II: COLHIDA; PRODUÇÃO E RENDIMENTO MÉDIO OBTIDOS).
A DIFERENÇA ENTRE AS ÁREAS I E II REFERE-SE À ÁREA PERDIDA.

2. ÁREA (ha), PRODUÇÃO (t) E RENDIMENTO MÉDIO (kg/ha).

PARA AS UNIDADES DA FEDERAÇÃO QUE, POR FORÇA DO CALENDÁRIO AGRÍCOLA, AINDA NÃO DISPÕEM DAS ESTIMATIVAS INICIAIS, OS DADOS CORRESPONDEM A UMA PROJEÇÃO OBTIDA A PARTIR DAS INFORMAÇÕES DE ANOS ANTERIORES.

(1) - VARIÇÃO EM RELAÇÃO AO ANO ANTERIOR. (2) - VARIÇÃO EM RELAÇÃO AO MÊS ANTERIOR.

FONTE: GRUPO DE COORDENAÇÃO DE ESTATÍSTICAS AGROPECUÁRIAS - GCEA/IBGE

TRITICALE (em grão)

GRANDES REGIÕES E UNIDADES DA FEDERAÇÃO	SITUAÇÃO DA CULTURA	VARIÁVEL	SAFRA 2006	S A F R A 2007		VARIÇÃO (%)		PARTICIPAÇÃO (%)	
				MÊS ANTERIOR	MÊS ATUAL	(1)	(2)	SAFRA 2006	SAFRA 2007
TOTAL	P	ÁREA I	104 928	91 435	90 130	-14.1	-1.4	100.0	100.0
		ÁREA II	99 088	91 435	90 130	-9.0	-1.4	100.0	100.0
		PRODUÇÃO	207 098	216 485	213 861	3.3	-1.2	100.0	100.0
		REND.MÉDIO	2 090	2 368	2 373	13.5	0.2	-	-
SUDESTE	P	ÁREA I	24 900	24 900	24 900	-	-	23.7	27.6
		ÁREA II	24 900	24 900	24 900	-	-	25.1	27.6
		PRODUÇÃO	71 200	65 495	65 495	-8.0	-	34.4	30.6
		REND.MÉDIO	2 859	2 630	2 630	-8.0	-	-	-
SÃO PAULO	P	ÁREA I	24 900	24 900	24 900	-	-	23.7	27.6
		ÁREA II	24 900	24 900	24 900	-	-	25.1	27.6
		PRODUÇÃO	71 200	65 495	65 495	-8.0	-	34.4	30.6
		REND.MÉDIO	2 859	2 630	2 630	-8.0	-	-	-
SUL	P	ÁREA I	80 028	66 535	65 230	-18.5	-2.0	76.3	72.4
		ÁREA II	74 188	66 535	65 230	-12.1	-2.0	74.9	72.4
		PRODUÇÃO	135 898	150 990	148 366	9.2	-1.7	65.6	69.4
		REND.MÉDIO	1 832	2 269	2 275	24.2	0.3	-	-
PARANÁ	P	ÁREA I	64 706	49 385	49 485	-23.5	0.2	61.7	54.9
		ÁREA II	60 676	49 385	49 485	-18.4	0.2	61.2	54.9
		PRODUÇÃO	116 436	120 133	120 222	3.3	0.1	56.2	56.2
		REND.MÉDIO	1 919	2 433	2 429	26.6	-0.2	-	-
SANTA CATARINA	P	ÁREA I	6 152	7 750	7 750	26.0	-	5.9	8.6
		ÁREA II	5 912	7 750	7 750	31.1	-	6.0	8.6
		PRODUÇÃO	14 058	15 939	15 939	13.4	-	6.8	7.5
		REND.MÉDIO	2 378	2 057	2 057	-13.5	-	-	-
RIO GRANDE DO SUL ...	P	ÁREA I	9 170	9 400	7 995	-12.8	-14.9	8.7	8.9
		ÁREA II	7 600	9 400	7 995	5.2	-14.9	7.7	8.9
		PRODUÇÃO	5 404	14 918	12 205	125.9	-18.2	2.6	5.7
		REND.MÉDIO	711	1 587	1 527	114.8	-3.8	-	-

NOTAS - 1. SITUAÇÃO DA CULTURA: P (ÁREA I: PLANTADA; ÁREA II: A SER COLHIDA; PRODUÇÃO E RENDIMENTO MÉDIO ESPERADOS);
C (ÁREA I: PLANTADA; ÁREA II: COLHIDA; PRODUÇÃO E RENDIMENTO MÉDIO OBTIDOS).
A DIFERENÇA ENTRE AS ÁREAS I E II REFERE-SE A ÁREA PERDIDA.

2. ÁREA (ha), PRODUÇÃO (t) E RENDIMENTO MÉDIO (kg/ha).

PARA AS UNIDADES DA FEDERAÇÃO QUE, POR FORÇA DO CALENDÁRIO AGRÍCOLA, AINDA NÃO DISPÕEM DAS ESTIMATIVAS INICIAIS, OS DADOS CORRESPONDEM A UMA PROJEÇÃO OBTIDA A PARTIR DAS INFORMAÇÕES DE ANOS ANTERIORES.

(1) - VARIÇÃO EM RELAÇÃO AO ANO ANTERIOR. (2) - VARIÇÃO EM RELAÇÃO AO MÊS ANTERIOR.

FONTE: GRUPO DE COORDENAÇÃO DE ESTATÍSTICAS AGROPECUÁRIAS - GCEA/IBGE

UVA

GRANDES REGIÕES E UNIDADES DA FEDERAÇÃO	SITUAÇÃO DA CULTURA	VARIÁVEL	SAFRA 2006	S A F R A 2007		VARIÇÃO (%)		PARTICIPAÇÃO (%)	
				MÊS ANTERIOR	MÊS ATUAL	(1)	(2)	SAFRA 2006	SAFRA 2007
TOTAL	P	ÁREA I	87 550	87 877	87 889	0.4	0.0	100.0	100.0
		ÁREA II	73 988	75 469	75 420	1.9	-0.1	100.0	100.0
		PRODUÇÃO	1 220 187	1 266 336	1 275 762	4.6	0.7	100.0	100.0
		REND.MÉDIO	16 492	16 780	16 915	2.6	0.8	-	-
NORDESTE	P	ÁREA I	9 621	9 386	9 386	-2.4	-	11.0	10.7
		ÁREA II	8 211	8 191	8 191	-0.2	-	11.1	10.9
		PRODUÇÃO	245 521	247 624	247 624	0.9	-	20.1	19.4
		REND.MÉDIO	29 901	30 231	30 231	1.1	-	-	-
PERNAMBUCO	P	ÁREA I	6 471	6 251	6 251	-3.4	-	7.4	7.1
		ÁREA II	5 111	5 111	5 111	-	-	6.9	6.8
		PRODUÇÃO	155 783	156 685	156 685	0.6	-	12.8	12.3
		REND.MÉDIO	30 480	30 656	30 656	0.6	-	-	-
BAHIA	P	ÁREA I	3 150	3 135	3 135	-0.5	-	3.6	3.6
		ÁREA II	3 100	3 080	3 080	-0.6	-	4.2	4.1
		PRODUÇÃO	89 738	90 939	90 939	1.3	-	7.4	7.1
		REND.MÉDIO	28 948	29 526	29 526	2.0	-	-	-
SUDESTE	P	ÁREA I	19 702	19 689	19 695	-0.0	0.0	22.5	22.4
		ÁREA II	11 306	11 285	11 293	-0.1	0.1	15.3	15.0
		PRODUÇÃO	207 675	206 000	206 474	-0.6	0.2	17.0	16.2
		REND.MÉDIO	18 369	18 254	18 283	-0.5	0.2	-	-
MINAS GERAIS	P	ÁREA I	930	917	923	-0.8	0.7	1.1	1.1
		ÁREA II	892	871	879	-1.5	0.9	1.2	1.2
		PRODUÇÃO	12 318	12 977	13 451	9.2	3.7	1.0	1.1
		REND.MÉDIO	13 809	14 899	15 303	10.8	2.7	-	-
SÃO PAULO	P	ÁREA I	18 772	18 772	18 772	-	-	21.4	21.4
		ÁREA II	10 414	10 414	10 414	-	-	14.1	13.8
		PRODUÇÃO	195 357	193 023	193 023	-1.2	-	16.0	15.1
		REND.MÉDIO	18 759	18 535	18 535	-1.2	-	-	-
SUL	P	ÁREA I	58 227	58 802	58 808	1.0	0.0	66.5	66.9
		ÁREA II	54 471	55 993	55 936	2.7	-0.1	73.6	74.2
		PRODUÇÃO	766 991	812 712	821 664	7.1	1.1	62.9	64.4
		REND.MÉDIO	14 081	14 515	14 689	4.3	1.2	-	-
PARANÁ	C	ÁREA I	5 657	5 700	5 700	0.8	-	6.5	6.5
		ÁREA II	5 657	5 700	5 700	0.8	-	7.6	7.6
		PRODUÇÃO	95 357	64 980	64 980	-31.9	-	7.8	5.1
		REND.MÉDIO	16 856	11 400	11 400	-32.4	-	-	-
SANTA CATARINA	C	ÁREA I	4 986	4 870	4 870	-2.3	-	5.7	5.5
		ÁREA II	4 516	4 870	4 870	7.8	-	6.1	6.5
		PRODUÇÃO	47 787	54 122	54 122	13.3	-	3.9	4.2
		REND.MÉDIO	10 582	11 113	11 113	5.0	-	-	-
RIO GRANDE DO SUL ...	P	ÁREA I	47 584	48 232	48 238	1.4	0.0	54.4	54.9
		ÁREA II	44 298	45 423	45 366	2.4	-0.1	59.9	60.2
		PRODUÇÃO	623 847	693 610	702 562	12.6	1.3	51.1	55.1
		REND.MÉDIO	14 083	15 270	15 487	10.0	1.4	-	-

NOTAS - 1. SITUAÇÃO DA CULTURA: P (ÁREA I: ÁREA TOTAL PLANTADA, ÁREA II: A SER COLHIDA; PRODUÇÃO E RENDIMENTO MÉDIO ESPERADOS); C (ÁREA I: ÁREA TOTAL PLANTADA, ÁREA II: COLHIDA; PRODUÇÃO E RENDIMENTO MÉDIO OBTIDOS).

2. ÁREA (ha), PRODUÇÃO (t) E RENDIMENTO MÉDIO (kg/ha).

PARA AS UNIDADES DA FEDERAÇÃO QUE, POR FORÇA DO CALENDÁRIO AGRÍCOLA, AINDA NÃO DISPÕEM DAS ESTIMATIVAS INICIAIS, OS DADOS CORRESPONDEM A UMA PROJEÇÃO OBTIDA A PARTIR DAS INFORMAÇÕES DE ANOS ANTERIORES.

(1) - VARIÇÃO EM RELAÇÃO AO ANO ANTERIOR. (2) - VARIÇÃO EM RELAÇÃO AO MÊS ANTERIOR.

FONTE: GRUPO DE COORDENAÇÃO DE ESTATÍSTICAS AGROPECUÁRIAS - GCEA/IBGE

Supervisores Estaduais de Pesquisas Agropecuárias

UF	SUPERVISOR / e-mail	ENDEREÇO	TELEFONE (S)
RO	DEVALCIR MOREIRA DOS SANTOS demosa@ibge.gov.br	Av. Duque de Caxias n°1223 CEP 78900-040, Porto Velho	(69) 3221-3077 Fax 3223-1738
AC	ALCIDES GADELHA DA SILVA gadelha@ibge.gov.br	Av. Benjamin Constant n°506 CEP 69900-160, Rio Branco	(68) 3224-1540/1382/1490
AM	MARIA DE FÁTIMA SANTOS SILVA fatima@ibge.gov.br	Rua Quintino Bocaiúva 122/12°and. Centro, CEP 69005-110, Manaus	(92) 3633-9317/3017/2433 Ramal 1536
RR	FRANCISCO CARLOS ALBERTO DA SILVA fca@ibge.gov.br	Av. Getúlio Vargas, 5795 - Centro CEP 69301-031, Boa Vista	(95)3623-9399
PA	JOSÉ NAZARENO DE AZEVEDO joseazevedo@ibge.gov.br	Av Serzedelo Correa, 331 - Nazaré, CEP 66025-240, Belém	(91) 3202-5620/5621 Fax 3202-5632
AP	RAUL TABAJARA LIMA E SILVA tabajara@ibge.gov.br	Av. Antônio Coelho de Carvalho, 511 CEP 68900-120, Macapá	(96)3223-2696
TO	GERALDO NORONHA JUNQUEIRA FILHO gjunq@ibge.gov.br	104 Sul Rua SE-5 lotes 5 e 7 CEP 77020-018, Palmas	(63)3215-1907 r 212 Fax 3215-1907 r 219
MA	EDUARDO ALVES DA COSTA educosta@ibge.gov.br	Rua Joaquim Tavora 49 - 3° and CEP 65010-410, São Luís	(98) 2106-6012 / 3222-4036
PI	PEDRO ANDRADE DE OLIVEIRA pedroandrade@ibge.gov.br	Rua Simplicio Mendes 436/N - Centro, CEP 64000-110, Teresina	(86) 2106 4166 / Fax 2106-4162
CE	FRANCISCO OTÁVIO CUNHA PIRES ocp@ibge.gov.br	Av 13 de Maio 2901 - Benfica CEP 60040-531, Fortaleza	(85) 3464-5375/5376 Fax 3464-5369
RN	TARCISIO ALBERTO LOPES SOARES tarcisiosoares@ibge.gov.br	Pça Pedro Velho 161 CEP 59020-400, Natal	(84) 3203-6166/-6192 Fax 3211-2864
PB	JOSÉ RINALDO DE SOUZA joserinaldo@ibge.gov.br	Rua Irineu Pinto 94 - Centro CEP 58010-100, João Pessoa	(83) 2106-6635/6600 Fax 2106-6612
PE	SONIA SOARES DE MELO CAHU sonia.cahu@ibge.gov.br	Pça Min. João Gonçalves de Souza s/n 4°Ala Sul, CEP 50670-900, Recife	(81)3272-4050/4051 Fax 3272-4059 3270-4062
AL	HÉLIO AUGUSTO FONSECA PEREIRA heliopereira@ibge.gov.br	Pça dos Palmares s/n ,Ed. Palmares Ministério da Saúde 4° and CEP 57020-150, Maceió	(82) 2123-4257 Fax 3326-1754 2123-4255
SE	JOÃO JOSÉ DE SANTANA jsantana@ibge.gov.br	Rua Riachuelo 1017, CEP 49015-160, Aracaju	(79)3211-8979/5197/0634 Fax 3214- 0198
BA	PAULO AUGUSTO JATOBA paulojatoba@ibge.gov.br	Av Marechal Castelo Branco n°750/ 1°and , Vale de Nazaré, CEP 40046- 900, Salvador	(71)2105-8630
MG	ABIESER KNAIP HORST ahorst@ibge.gov.br	Rua Oliveira 523, 4 and ,sala s/n Cruzeiro CEP 30310-150, Belo Horizonte	(31) 2105-2470/2471/2105/2473
ES	SILVANA MARIA PAES C. PIGATO silvanapigato@ibge.gov.br	Av.N.Sra dos Navegantes,675/9° Ens.do Suá ,CEP 29056-900,Vitória	(27) 3325-4046/4052 3324-4016/ 4017 r 103/128
RJ	JOSÉ CÂNDIDO ALMEIDA RODRIGUES jcandido@ibge.gov.br	Av Beira Mar 436 5° and, Castelo, CEP 20021-060,Rio de Janeiro	(21) 2142-4837
SP	MITSUO ITO mitsuo@ibge.gov.br	Rua Urussuí 93/9°and., Itaim Bibi CEP 04542-050, São Paulo	(11)2105-8216
PR	JORGE MRYCZKA joc@ibge.gov.br	Rua Carlos de Carvalho 75 Conj.22 CEP 80410-180, Curitiba	(41)3595-4444
SC	CARLOS ROBERTO RONCATTO FILHO carlosroncatto@ibge.gov.br	Rua Tenente Silveira, 94/11°andar CEP 88010-300, Florianópolis	(48) 3212-3225 Fax 3212-3205
RS	CLAUDIO FRANCO SANT'ANNA cfr@ibge.gov.br	Rua Augusto de Carvalho 1.205/4° and.CEP 90010-390,Porto Alegre	(51) 3284-5150/5152 Fax 3284-5143
MS	JOSÉ APARECIDO DE L. ALBUQUERQUE ajose@ibge.gov.br	Rua Barão do Rio Branco 1.431 CEP 79002-174, Campo Grande	(67) 3321-1525/1902
MT	FERNANDO MARQUES DE FIGUEIREDO fmarques@ibge.gov.br	Av Ten Cel Duarte 407/1° andar CEP 78005-750, Cuiabá	(65) 3623-7121 r 14 - 3623-7225 / 7414 - FAX (65) 3623-7316
GO	EMIVAL LUDOVINO DE SANTANA esantana@ibge.gov.br	Av. 85, 759 Setor Sul CEP 74605-020, Goiânia	(62) 3213-3589 Fax 3229-0489
DF	MARIA DOS REIS R. PINHEIRO mrpinheiro@ibge.gov.br	SCRS 509 - Bloco A - Lojas 1/5 CEP 70360-510, Brasília	(61) 3319-2138

CEPAGRO

COMISSÃO ESPECIAL DE PLANEJAMENTO, CONTROLE E AVALIAÇÃO DAS ESTATÍSTICAS AGROPECUÁRIAS

PRESIDENTE DA CEPAGRO

Wasmália Socorro Barata Bivar

REPRESENTANTES DO IBGE

Flavio Pinto Bolliger
Neuton Alves Rocha
Julio Cesar Perruso

SUPLENTES

Luís Celso Guimarães Lins
Paulo Renato Monassa Corrêa
Antônio Carlos Simões Florido

REPRESENTANTES DO MAPA

Regis Norberto da Cunha Alimandro
Sílvio Isopo Porto
Eledon Pereira de Oliveira

SUPLENTES

Sílvio Farnese
Antônio Sérgio Ribeiro Camelo
Airton Camargo Pacheco e Silva

SECRETÁRIO

Mauro André Ratzsch de Andreazzi

LEVANTAMENTO SISTEMÁTICO DA PRODUÇÃO AGRÍCOLA

PESQUISA MENSAL DE PREVISÃO E ACOMPANHAMENTO DE SAFRAS AGRÍCOLAS

Apresenta estimativas de área, produção e rendimento médio, desde a fase de intenção de plantio até o final da colheita de cada cultura investigada, resultados retrospectivos e a participação relativa dos estados informantes na produção nacional. São apresentados, também, comentários sobre a incidência de pragas e moléstias e sobre fatores climáticos e econômicos que influenciam a produção agrícola. Os resultados e os comentários são divulgados para Brasil, grande região e unidade da federação.

Os dados estão disponíveis, também, na INTERNET, através do endereço www.ibge.gov.br, no sistema SIDRA.

Outras informações sobre a pesquisa podem ser obtidas na publicação “Pesquisas Agropecuárias”, da série Relatórios Metodológicos.

Algumas publicações do IBGE sobre produção agrícola:

Produção Agrícola Municipal

Censo Agropecuário

Pesquisa de Estoques

Indicadores IBGE