

LSPA

LEVANTAMENTO O SISTEMÁTICO DA PRODUÇÃO AGRÍCOLA

PESQUISA MENSAL DE PREVISÃO E ACOMPANHAMENTO
DAS SAFRAS AGRÍCOLAS NO ANO CIVIL

Janeiro 2007

Presidente da República
Luiz Inácio Lula da Silva
Ministro do Planejamento, Orçamento e Gestão
Paulo Bernardo Silva

**INSTITUTO BRASILEIRO
DE GEOGRAFIA E
ESTATÍSTICA - IBGE**

Presidente
Eduardo Pereira Nunes

Diretor Executivo
Sérgio da Costa Côrtes

ÓRGÃOS ESPECÍFICOS SINGULARES

Diretoria de Pesquisas
Wasmália Socorro Barata Bivar

Diretoria de Geociências
Guido Gelli

Diretoria de Informática
Luiz Fernando Pinto Mariano

Centro de Documentação e Disseminação de Informações
David Wu Tai

Escola Nacional de Ciências Estatísticas
Sérgio da Costa Côrtes (interino)

UNIDADE RESPONSÁVEL

Diretoria de Pesquisas
Coordenação de Agropecuária
Flavio Pinto Bolliger

MINISTÉRIO DO PLANEJAMENTO, ORÇAMENTO E GESTÃO
INSTITUTO BRASILEIRO DE GEOGRAFIA E ESTATÍSTICA - IBGE
DIRETORIA DE PESQUISAS
COORDENAÇÃO DE AGROPECUÁRIA

LEVANTAMENTO SISTEMÁTICO DA PRODUÇÃO AGRÍCOLA

**Pesquisa Mensal de Previsão
e Acompanhamento
das Safras Agrícolas
no Ano Civil**

INSTITUTO BRASILEIRO DE GEOGRAFIA E ESTATÍSTICA - IBGE
Av. Franklin Roosevelt, 166 - Centro
20021 - Rio de Janeiro, RJ - Brasil

ISSN 0103-443X

© IBGE

COORDENAÇÃO DE AGROPECUÁRIA
Flavio Pinto Bolliger

GERÊNCIA DE AGRICULTURA - GEAGRI

GERENTE

Neuton Alves Rocha

EQUIPE

Herberto da Costa Araújo
Márcia Mota Passos
Mário Antônio de Souza
Mauro André Ratzsch de Andreazzi
Paulo Renato Monassa Corrêa
Roberto Verone Ferry
Thereza Christina Villela Branco
Vitor Longo da Silva Filho
Wagner Lopes Soares

Levantamento Sistemático da produção Agrícola: pesquisa mensal de previsão e acompanhamento das safras agrícolas no ano civil / Fundação Instituto Brasileiro de Geografia e Estatística. - Jan. 1975-jul. 1989; v.1, n.1 (ago. 1989) - Rio de Janeiro: IBGE. 1975.

Mensal.

Suplemento: Levantamento sistemático da produção agrícola: prognóstico da produção agrícola ... na Região Centro-Sul e em Rondônia - anual de 1976-1981, 3 números por ano de 1982 em diante.

De jan. 1975-jul. 1989 - circulação limitada.

Inclui relatório mensal de ocorrências.

ISSN 0103-443X

1 - Produção agrícola - Brasil - Estatísticas. 2. Produtos agrícolas - Brasil - Estatísticas. I. IBGE. II. Título: Levantamento Sistemático da Produção Agrícola: prognóstico preliminar da produção agrícola ... no Centro-Sul e em Rondônia.

IBGE CDDI - Dep. De Documentação e Biblioteca
31:338.43(81)
RJ-IBGE/89-19
31:633/635(81)

CDU

ver.

APRESENTAÇÃO

A Coordenação de Agropecuária (**COAGRO**) do Instituto Brasileiro de Geografia e Estatística (**IBGE**) divulga as estimativas das safras agrícolas para o ano de 2007, com situação no mês de janeiro.

As informações são obtidas pelo Levantamento Sistemático da Produção Agrícola, pesquisa mensal de previsão e acompanhamento das safras dos principais produtos agrícolas, por intermédio das Comissões Municipais e/ou Regionais. São consolidadas, em nível estadual, pelos Grupos de Coordenação de Estatísticas Agropecuárias e posteriormente, avaliadas, em nível nacional, pela Comissão Especial de Planejamento, Controle e Avaliação das Estatísticas Agropecuárias (**CEPAGRO**) constituída por representantes do **IBGE** e do Ministério da Agricultura Pecuária e Abastecimento (**MAPA**).

Apresentam-se os "Comentários sobre o Desempenho das Lavouras", onde são retratados os principais aspectos conjunturais para os mais importantes produtos do país. Em seguida, são apresentadas as tabelas com estimativas em nível nacional, e para cada um dos produtos, tabelas em nível de Unidade da Federação.

Rio de Janeiro, fevereiro de 2007

SUMÁRIO

APRESENTAÇÃO	I
COMENTÁRIOS SOBRE O DESEMPENHO DAS LAVOURAS	V
• Área, produção e rendimento médio - confronto da safra de 2006 e das estimativas para a safra 2007 - Brasil	XV
• Área de cereais, leguminosas e oleaginosas - comparação entre as safras de 2006 e 2007 - Brasil e Grandes Regiões	XVI
• Produção de cereais, leguminosas e oleaginosas - comparação entre as safras de 2006 e 2007 - Brasil e Grandes Regiões	XVII
• Área e produção de cereais, leguminosas e oleaginosas - Brasil e Unidades da Federação - Safra 2007	XVIII
TABELAS DE RESULTADOS	
• Comparativos entre as safras de 2006 e 2007 Área, Produção e Rendimento Médio do conjunto de Unidades da Federação com informações disponíveis, segundo os produtos agrícolas	1
• Decênio 1997-2006	
Área plantada	3
Área colhida	4
Produção obtida	5
Rendimento médio obtido.....	6
• Produtos	
Abacaxi	7
Algodão arbóreo (em caroço)	9
Algodão herbáceo (em caroço)	10
Alho	12
Amendoim (em casca) 1ª safra	14
Amendoim (em casca) 2ª safra	15
Arroz (em casca)	16
Aveia (em grão)	19
Banana	20
Batata-inglesa 1ª safra	23
Batata-inglesa 2ª safra	24
Batata-inglesa 3ª safra	26
Cacau (em amêndoa)	27
Café (em grão)	28
Cana-de-açúcar	30
Castanha-de-caju	32

Cebola	33
Centeio (em grão).....	34
Cevada (em grão)	35
Coco-da-baía	36
Feijão (em grão) 1ª safra	38
Feijão (em grão) 2ª safra	40
Feijão (em grão) 3ª safra	43
Fumo (em folha)	44
Girassol (em grão)	45
Guaraná	46
Juta (fibra)	47
Laranja	48
Maçã	51
Malva (fibra)	52
Mamona (em baga)	53
Mandioca	54
Milho (em grão) 1ª safra	57
Milho (em grão) 2ª safra	60
Pimenta-do-reino	61
Sisal (fibra)	62
Soja (em grão)	63
Sorgo (em grão)	65
Tomate	67
Trigo (em grão)	69
Triticale (em grão)	70
Uva	71

**COMENTÁRIOS SOBRE O
DESEMPENHO DAS LAVOURAS**

1 – Lavouras

Produção Agrícola 2007 – primeiras estimativas da safra de 2007, em nível nacional, em relação à produção obtida em 2006

Nesta primeira avaliação da safra nacional de 2007, dos cereais, leguminosas e oleaginosas, informa-se uma produção estimada de 127,9 milhões de toneladas, superior 9,7% à obtida no ano passado (116,6 milhões de toneladas).

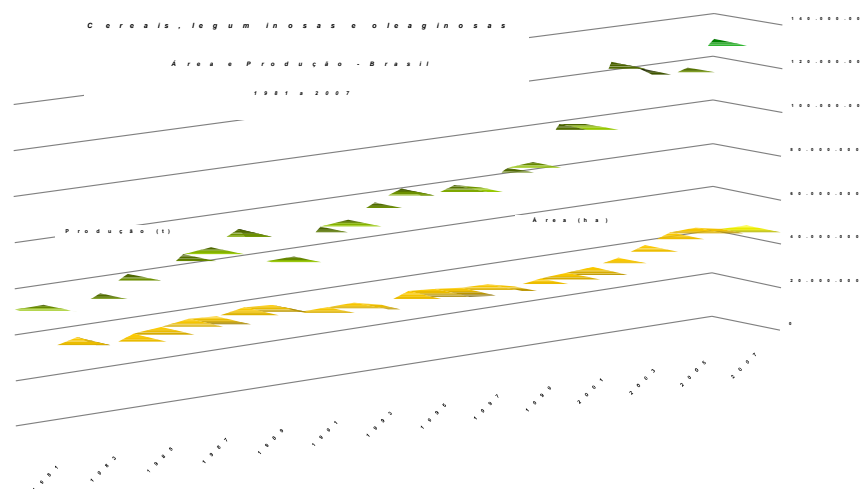

Entre as grandes regiões produtoras, esse volume esperado para 2007, em relação à safra anterior, se acha assim distribuído, em termos absolutos e por variação percentual: Norte, 3,6 milhões de toneladas (8,2%), Nordeste, 11,8 milhões de toneladas (23,7%), Sudeste, 16,0 milhões de toneladas (1,2%), Sul, 54,9 milhões de toneladas (13,7%) e Centro-Oeste, 41,7 milhões de toneladas (5,0%).

Cereais, leguminosas e oleaginosas Participação de Produção Segundo as Grandes Regiões

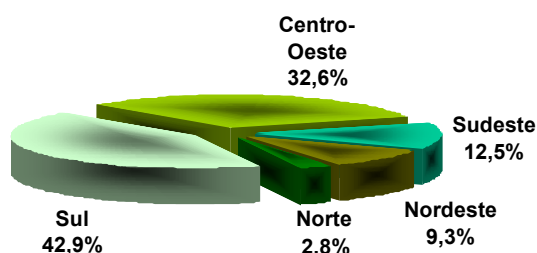

Dentre as principais culturas investigadas, apresentam variação positiva em relação a 2006: algodão herbáceo em caroço (27,1%), feijão em grão 1ª safra (39,8%), milho em grão 1ª safra (12,9%), milho em grão 2ª safra (10,6%) e soja em grão (8,0%). Com variação negativa destaca-se o arroz em casca (3,5%).

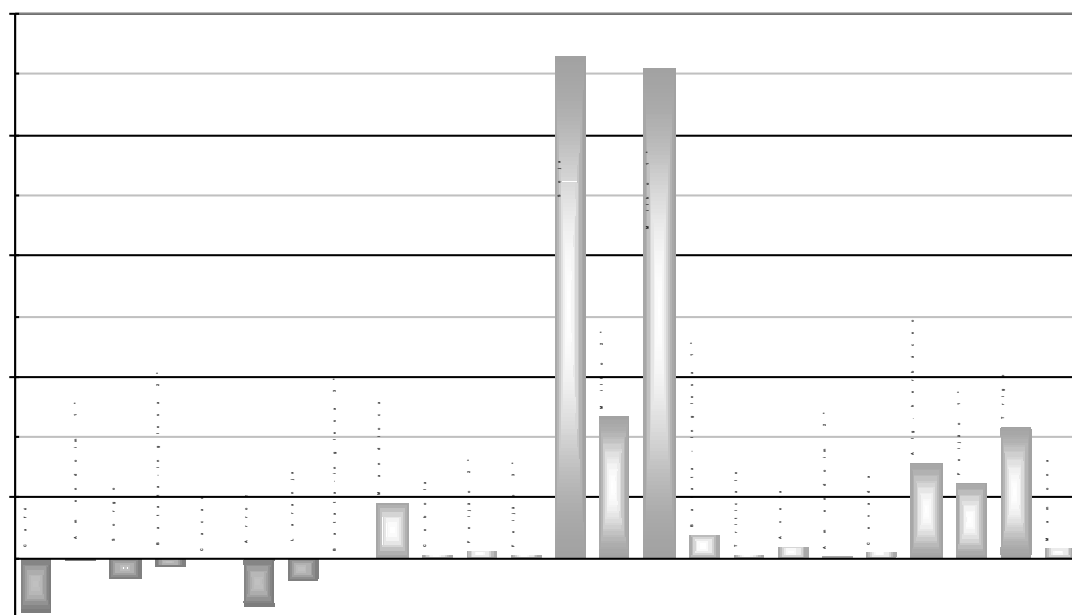
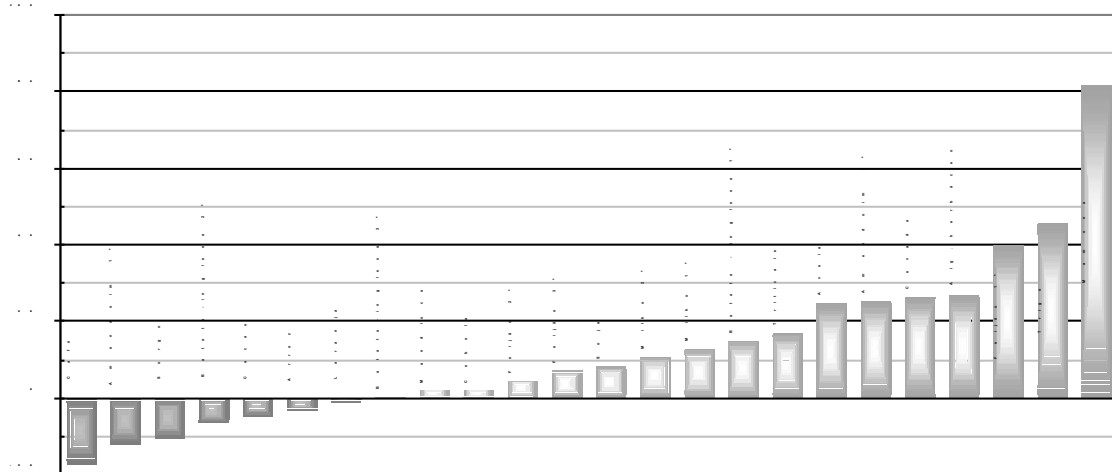

A primeira estimativa de algodão herbáceo para 2007, indica uma produção de 3,7 milhões de toneladas, mostrando significativo aumento de 27,1% em relação à obtida na safra algodoeira de 2006 (2,9 milhões de toneladas). Esse aumento é oriundo da recuperação das cotações da fibra, nos mercados interno e externo, principalmente. O Mato Grosso, maior produtor nacional, que produz 53,0% do algodão brasileiro, espera colher uma produção da ordem de 1,9 milhão de toneladas, 36,7% superior à colhida em 2006.

No que concerne à cultura do arroz, neste primeiro momento para 2007, observa-se um decréscimo de 3,5%, tendência já detectada nas primeiras perspectivas levantadas nos meses de outubro e dezembro/2006, em face dos baixos preços praticados na comercialização passada. Numa área plantada de 3,0 milhões de hectares, aguarda-se uma produção de 11,1 milhões de toneladas contra as 11,5 milhões de toneladas colhidas em 2006. Os maiores estados produtores, Rio Grande do Sul e Mato Grosso, apresentam respectivamente, produções de 5,9 milhões de toneladas (-12,6%) e 817 mil toneladas (+13,4%).

Para o feijão 1ª safra, aguarda-se para 2007, uma produção de 2,2 milhões de toneladas, superior 39,8% à obtida em 2006 (1,6 milhão de toneladas). Numa área a ser colhida de 2,5 milhões de hectares, a produtividade poderá alcançar 869 kg/ha. O motivo principal para esse acréscimo na produção de feijão, foi o desempenho positivo dos preços na comercialização anterior. Os principais estados produtores, Paraná, Bahia e Minas Gerais, apresentam os seguintes acréscimos em relação à safra anterior: 26,3%, 223,7% e 35,2%, respectivamente, com produções de 569,5 mil toneladas, 235,6 mil toneladas e 237,0 mil toneladas.

Considerando-se as culturas do milho 1ª safra e soja, observam-se acréscimos nas produções esperadas de 12,9% e 8,0%, respectivamente. Aguarda-se para o milho em 2007 um volume da ordem de 35,5 milhões de toneladas, e de 56,4 milhões de toneladas para soja. Os níveis de produtividade situam-se nos patamares de 3.778 kg/ha para a gramínea e 2.726 kg/ha para a soja. Entre os maiores estados produtores de milho 1ª safra, destacam-se Paraná, Minas Gerais, Rio Grande do Sul, São Paulo, Santa Catarina e Goiás, enquanto para a soja, sobressaem-se Mato Grosso, Paraná, Rio Grande do Sul, Goiás, Mato Grosso do Sul, Minas Gerais e Bahia. Ressalta-se que as condições climáticas acham-se favoráveis ao desenvolvimento das lavouras, e que para as variedades precoces a colheita já se iniciou.

No caso do milho 2ª safra observa-se, nesta primeira estimativa, uma produção de 12,2 milhões de toneladas, superior 10,6% à colhida no ano precedente (11,0 milhões de toneladas), em face da recuperação do preço no momento. O maior incremento é verificado no Mato Grosso, que apresenta um volume de produção de 4,8 milhões de toneladas, significando 39,5% de participação na produção nacional, seguido do Paraná com 30,4%.

2 - Comentários Específicos

Algodão herbáceo (em caroço)

A produção nacional de algodão herbáceo para 2007 está avaliada em 3.665.542 t, maior 27,1% que a verificada na safra passada. A área plantada ou a plantar é de 1.067.567 ha, superior em 18,8%. Destaca-se que nas Unidades da Federação que, por força do calendário agrícola, ainda não dispõem das estimativas iniciais, os dados correspondem à uma projeção obtida a partir de informações de anos anteriores.

Na região Centro-Oeste, maior produtora do país, a área plantada ou a plantar de 653.964 ha e a produção esperada de 2.341.707 t, em comparação ao ano passado, são maiores em 33,4% e 35,5%, respectivamente.

No Mato Grosso, principal produtor nacional, a área plantada ou a plantar de 541.564 ha e a produção esperada de 1.942.348 t registram, frente ao ano anterior, incrementos de 38,2% e 36,7%, respectivamente. Os números destes meses ampliam os ganhos já apontados por ocasião do prognóstico de dezembro. Naquele levantamento destacava-se que o quadro era favorável para o produto em face dos preços para entrega futura serem superiores aos de 2006. Por outro lado o aumento dos custos de produção da soja, devido à Ferrugem Asiática, tornava a cultura do algodão como uma das opções de cultivo em algumas áreas destinadas à essa oleaginosa.

Para o Mato Grosso do Sul não houve alteração em relação ao último prognóstico. A área plantada ou a ser plantada de 44.500 ha e a produção esperada de 155.750 t são maiores que as da safra passada em 50,9% e 65,5%, respectivamente. Nessa safra, embora se observe a retomada de plantio em função da recuperação dos preços, da necessidade, em alguns municípios, de rotação com a cultura da soja e da ocupação, em menor escala, de áreas de cultivo de mandioca na região sul do Estado ainda assim, esses números não suplantam os de 2004 quando houve a maior safra do produto no Estado (55.975 ha e 187.296 t).

Em Goiás, o quadro foi mantido inalterado. Estima-se uma área plantada ou a plantar de 67.100 ha, maior apenas 1,7% que a do ano passado. Aguarda-se uma produção de 240.889 t, superior 19,0%, caso se confirme o rendimento médio esperado de 3.590 kg/ha.

Na região Nordeste, segunda produtora, a área a ser plantada ou a plantar é de 320.567 ha, maior 3,2% que a da safra 2006. A produção esperada é de 1.080.056 t, superior 21,7%, caso se confirme o rendimento médio esperado de 3.369 kg/ha. No presente levantamento para os estados do Rio Grande do Norte, Pernambuco e Alagoas, que não apresentaram a primeira estimativa, os dados, conforme já mencionado, foram projetados.

No Estado da Bahia, segundo produtor, foram mantidas as informações do prognóstico de dezembro. A área plantada ou a plantar de 237.897 ha para a safra 2007 mostra redução de 1,9% frente a do ano passado. A produção esperada está

avaliada em 966.767 t, registrando aumento de 19,2% caso se confirme o rendimento médio de 4.064 kg/ha, maior 21,5%.

Para o Piauí a informação se refere à intenção de plantio da cultura. A área prevista de 16.394 ha mostra um significativo incremento de 77,9% , quando confrontada a do ano anterior, devido ao interesse dos grandes produtores da região dos cerrados pelo produto. O rendimento médio esperado é de 2.736 kg/ha e a produção de 44.848 toneladas é superior 79,4% a de 2006.

No Sudeste, a área plantada 2007 é de 79.894 ha, menor 16,7% que a registrada na safra passada enquanto que a produção esperada de 214.506 t também mostra diminuição de 12,2%. O quadro para o produto na Região não foi alterado em comparação ao último prognóstico.

O Paraná, único representante da região Sul, os levantamentos de campo, procedentes das COREAS, amplia a retração do cultivo do produto no Estado. A área plantada com algodão na safra 2007 é de 13.142 ha, menor 7,2% que a verificada na safra passada (14.161 ha). Com as primeiras colheitas previstas para ocorrer do mês de fevereiro aguarda-se, caso se registre o rendimento médio de 2.227 kg/ha, uma produção da ordem de 29.273 toneladas de algodão em caroço, maior 21,9% que a obtida na safra passada.

Feijão (em grão)

À exceção do Rio Grande do Norte e Pernambuco, que ainda não apresentaram as primeiras informações e cujos os dados correspondem à projeções obtidas a partir dos resultados de anos anteriores, a área plantada ou a plantar com feijão 1ª safra para 2007 é de 2.497.821 ha, superior 16,5% à colhida na safra correspondente de 2006. A produção esperada é de 2.169.753 t, maior 39,8%, caso se confirme o rendimento médio previsto de 869 kg/ha (20,0%).

Nessa primeira estimativa do ano, ampliam-se os ganhos previstos com a cultura, já apontados em dezembro, como consequência dos preços favoráveis praticados no mercado e da perspectiva de recuperação nos níveis de produtividade.

Para a Região Sul, maior produtora, a área plantada de 606.877 ha, comparativamente à colhida na safra passada, apresenta acréscimo de 11,7%. A produção esperada é de 866.193 toneladas, maior 33,8%.

No Paraná, maior produtor nacional, o levantamento de campo do mês de janeiro, aponta uma área plantada de 409.777 ha, maior 13,5% que a registrada na safra passada. A colheita do produto prosseguiu neste mês, tendo já sido colhida cerca de 85% da área prevista para o Estado. As lavouras ainda por colher, apresentam aspecto de regular para bom, sendo prejudicadas pelo excesso de chuvas ocorrido em dezembro e no início de janeiro. Os estágios por que passam as lavouras são os de frutificação (10%) e maturação (90%). A produção paranaense de feijão 1ª safra poderá alcançar de 569.492 t, maior em 26,3% que a do ano anterior porém, 5,2% menor que a informada no segundo prognóstico que foi de 600.550 t.

Em Santa Catarina a área plantada de 103.191 ha, em relação à colhida na safra passada, é superior em 13,9%. Caso as condições climáticas permaneçam dentro da normalidade a produção poderá alcançar 176.993 t, maior 62,0%.

No Rio Grande do Sul foram mantidas as informações de dezembro. O produto que é cultivado em 465 municípios tem uma área plantada de 93.909 ha, maior 2,0% que a registrada no ano passado. Em relação à produtividade, considerando que as condições climáticas estão dentro da normalidade, avalia-se que o Estado venha a produzir 1.275 kg/ha na safra/2007. Este número representa ganho de 34,4% frente ao obtido na safra/2006, frustrada em função da estiagem. Com isto, aguarda-se uma produção de 119.708 toneladas, o que significa crescimento de 37,1% em relação à safra/2006.

Na região Sudeste a área plantada 300.887 ha de feijão 1ª safra é superior 6,3% à colhida na safra correspondente de 2006. Estima-se uma produção de 369.048 t, maior 21,0% caso seja obtido o rendimento médio esperado de 1.227 kg/ha.

Minas Gerais não promoveu alterações em suas estimativas. A área plantada de 208.641 ha é inferior 1,8% a da safra das águas de 2006. A expectativa de produção é de 237.004 t, maior 35,2% caso se confirme o rendimento médio esperado de 1.136 kg/ha. O produto é cultivado em 784 municípios sendo que os 24 maiores são responsáveis por 50% da produção mineira. A seguir, apresenta-se uma tabela com dados dos cinco principais municípios produtores no Estado.

Área, produção e rendimento, segundo os principais municípios produtores			
Município	Área (ha)	Produção (t)	Rendimento (kg/ha)
Unaí	5.000	13.500	2.700
Ibiá	5.000	10.500	2.100
Paracatu	3.100	7.440	2.400
Lagoa Formosa	1.860	4.166	2.240
Buritiz	1.800	4.140	2.300

Fonte: GCEA/MG

No Centro-Oeste a área plantada é de 77.326 ha superior 27,4% à colhida na safra 2006. A produção esperada é de 158.095 t, maior 84,8%, para um rendimento médio previsto de 2.045 kg/ha.

Em Goiás, maior produtor da região, a área plantada de 53.400 ha apresenta crescimento de 22,1%. A produção esperada é de 112.140 toneladas, maior 78,1% caso se alcance a produtividade de 2.100 kg/ha. A cultura está concentrada nos municípios de Cristalina e Luziânia.

Finalmente, na região Nordeste a área plantada ou a plantar para a safra 2007, é de 1.444.691 ha, maior 7,5% que a plantada e 21,6% que a colhida na safra 2006. A produção esperada é de 730.227 t, superior 54,7%. À exceção de Pernambuco, todas as demais Unidades da Federação da região já informaram as primeiras avaliações.

Para a Bahia a área plantada ou a plantar de 339.004 ha é maior que a plantada e a colhida em 2006 em 17,3% e 72,6%, respectivamente. A produção esperada está avaliada em 235.611 t, registrando expressivo acréscimo de 223,7%. Isso se deve ao fato de se trabalhar com a expectativa de ocorrência de

condições climáticas dentro da normalidade, para que se alcance um rendimento médio de 695 kg/ha, maior 87,3% que o verificado no ano passado. Entretanto, conforme já mencionado em relatórios anteriores, a estiagem está provocando perdas significativas ainda não contabilizadas neste levantamento.

No Piauí prevê-se uma área plantada ou a ser plantada de 227.360 ha, maior apenas 0,7% que a do ano passado em face das incertezas dos pequenos produtores em cultivarem o produto. Entretanto, a produção esperada é de 106.097 t, superior 73,4%, já que se trabalha com a expectativa de que as condições climáticas estejam dentro da normalidade para que o rendimento médio alcance 467 kg/ha, superior 55,1%.

O Ceará informa uma área plantada ou a plantar de 582.385 t e uma produção esperada de 289.485 t maiores que as da safra passada em 9,1% e 18,9%, respectivamente. Com relação às condições climáticas, para a presente safra observou-se que, desde novembro, em alguns municípios do sul do Estado, as precipitações pluviométricas já ocorriam. Nos demais municípios, as chuvas, escassas e irregulares, só ocorreram no início de janeiro. Apesar disso, deve ser ressaltado que, no momento, as informações são de intenção de plantio e que grande parte das áreas encontram-se em preparo do solo.

Laranja

A primeira estimativa da produção nacional de laranja para 2007 é de 17.861.424 t. Este número totaliza o produto destinado à indústria de suco concentrado e congelado, assim como aquele destinado ao consumo in natura (frutas para mesa). Esta previsão, transformada em caixas de 40,8 kg, representa uma safra de 437,8 milhões de caixas. Em 2006 o País produziu 442,5 milhões de caixas.

Apenas como observação, no caso de São Paulo, registra-se o atraso na colheita das frutas da safra de 2006, em razão das chuvas verificadas no final do ano neste Estado. Desta forma, é possível encontrar pomares com frutas de duas safras. Estima-se que até o final deste mês não restem mais laranjas da safra 2006. Estas mesmas chuvas que dificultaram a colheita no ano anterior, também propiciaram boas condições para que as floradas novas fossem intensas e em pouco número, uma condição que é bastante favorável no que diz respeito aos custos de produção da fruta. O lado negativo é que a umidade aliada às altas temperaturas criam condições para o aparecimento de algumas doenças, principalmente as fúngicas, embora ainda não haja ocorrências importantes.

O estado de São Paulo é o maior produtor nacional da fruta, com 80,2% de participação na produção do País, onde, praticamente, toda a matéria-prima é esmagada e o suco, exportado. Calcula-se decréscimo de 0,3% na produção, que poderá atingir 14.321.639 t (351 milhões de caixas de 40,8kg), de acordo com a projeção para este mês. A partir de fevereiro, com as observações de campo, estes números poderão ser reavaliados.

Apesar da aparente normalidade observada, continuam as ameaças à lavoura paulista (e também à mineira). Cancro cítrico, morte súbita (MSC), clorose variegada (CVC) e mais recentemente o "greening", mais uma importante doença bacteriana a preocupar os citricultores e técnicos.

A grande concentração dos pomares se localiza ao norte de São Paulo, mas se expande pelo Triângulo Mineiro. Em Minas Gerais a produção esperada é de 540.296 t (13,2 milhões de caixas). Essa produção do Triângulo é esmagada nas indústrias de SP e o suco também é destinado à exportação. Em ambos os estados são cultivadas tradicionais variedades, precoces e tardias, como hamlin, pêra, valência e natal, principalmente.

Outros estados que tem grande relevância na citricultura brasileira, além dos já citados, são Bahia, Sergipe, Rio Grande do Sul e Paraná, este último despontando como pólo agro-industrial, onde já existem três unidades de extração de suco, com vistas à exportação do produto concentrado e congelado para países da Europa e Oriente Médio. A citricultura paranaense, implantada com alta tecnologia, está em plena expansão.

Na Bahia, 2º estado produtor do Brasil, o município de Rio Real, um dos 10 maiores produtores de laranja do País, tem grande participação no cenário citrícola, tanto em área cultivada como no alto nível tecnológico de seus pomares, resultado do PROGRAMA BAHIA CITROS.

No cenário internacional, continuam boas as perspectivas para o suco do Brasil, já que o principal concorrente, a Flórida, vem sendo assolada constantemente por uma série de fenômenos climáticos, como tempestades, tornados e furacões, além dos rigores do inverno, como amplamente divulgado pelo USDA, que além dos danos físicos às plantas que podem inclusive reduzir a produtividade, também propiciam uma perigosa disseminação de doenças, principalmente o cancro cítrico (no caso dos furacões e tornados).

O mercado externo continua favorável ao suco de laranja, embora haja algum distanciamento entre indústrias e produtores, principalmente em São Paulo, quando se trata do preço da fruta entregue às esmagadoras. O suco experimenta boas cotações, mas os produtores reclamam do preço recebido pelas frutas. Há notícias que produtores e indústrias estão ultimando acordos de realinhamento de preços pagos ao produtor (inclusive em contratos antigos), afim de que os mesmos recebam remuneração compatível com o momento positivo por que passam as cotações internacionais, e em alguns casos estes acordos já estão mostrando resultados. Há também alguma preocupação que pequenos citricultores estejam cedendo espaço à outras culturas, como a cana-de-açúcar em virtude da baixa remuneração obtida, já que as usinas estão oferecendo contratos de arrendamento bastante vantajosos a esses produtores. Também a ocorrência de doenças concorre para que a distribuição geográfica da laranja paulista venha sofrendo alterações há alguns anos, em direção ao sul do Estado.

É interessante ressaltar que os números para 2007 ainda envolvem projeções, que poderão ser revistas ao longo do acompanhamento de campo, durante o andamento da safra.

ÁREA, PRODUÇÃO E RENDIMENTO MÉDIO - CONFRONTO DAS SAFRAS DE 2006 E DAS ESTIMATIVAS PARA 2007

BRASIL

Mês: Janeiro/2007

PRODUTOS AGRÍCOLAS	ÁREA (ha)			PRODUÇÃO (t)			RENDIMENTO MÉDIO (kg/ha)		
	SAFRA 2006	SAFRA 2007	VARIAÇÃO %	SAFRA 2006	SAFRA 2007	VARIAÇÃO %	SAFRA 2006	SAFRA 2007	VARIAÇÃO %
TOTAL	57 444 540	57 658 474	0.4
ALGODÃO HERBÁCEO (em caroço) .	898 650	1 067 567	18.8	2 883 547	3 665 542	27.1	3 209	3 434	7.0
AMENDOIM (em casca) - TOTAL ..	106 177	101 182	-4.7	238 888	224 185	-6.2	2 250	2 216	-1.5
AMENDOIM (em casca) - 1ª safra	78 213	73 215	-6.4	201 244	177 032	-12.0	2 573	2 418	-6.0
AMENDOIM (em casca) - 2ª safra	27 964	27 967	0.0	37 644	47 153	25.3	1 346	1 686	25.3
ARROZ (em casca)	2 969 290	2 970 744	0.0	11 504 564	11 102 635	-3.5	3 875	3 737	-3.6
AVEIA (em grão)	305 456	322 742	5.7	378 698	472 816	24.9	1 240	1 465	18.1
BATATA-INGLESA - TOTAL	140 804	144 197	2.4	3 125 929	3 259 795	4.3	22 201	22 607	1.8
BATATA-INGLESA - 1ª safra	67 828	70 315	3.7	1 318 420	1 515 078	14.9	19 438	21 547	10.8
BATATA-INGLESA - 2ª safra	44 681	45 133	1.0	997 690	932 633	-6.5	22 329	20 664	-7.5
BATATA-INGLESA - 3ª safra	28 295	28 749	1.6	809 819	812 084	0.3	28 621	28 247	-1.3
CACAU (em amêndoa)	634 616	624 303	-1.6	204 056	194 413	-4.7	322	311	-3.4
CAFÉ (em grão)	2 327 813	2 318 074	-0.4	2 585 797	2 131 590	-17.6	1 111	920	-17.2
CANA-DE-AÇÚCAR	6 185 681	6 507 483	5.2	457 984 184	483 822 903	5.6	74 039	74 349	0.4
CEBOLA	57 273	58 741	2.6	1 168 788	1 191 488	1.9	20 407	20 284	-0.6
CEVADA (em grão)	81 126	91 371	12.6	191 995	243 025	26.6	2 367	2 660	12.4
FEIJÃO (em grão) - TOTAL	4 012 367	4 376 862	9.1	3 406 478	4 120 806	21.0	849	941	10.8
FEIJÃO (em grão) - 1ª safra ..	2 144 786	2 497 821	16.5	1 551 943	2 169 753	39.8	724	869	20.0
FEIJÃO (em grão) - 2ª safra ..	1 657 865	1 668 276	0.6	1 435 722	1 502 270	4.6	866	900	3.9
FEIJÃO (em grão) - 3ª safra ..	209 716	210 765	0.5	418 813	448 783	7.2	1 997	2 129	6.6
LARANJA	803 027	803 035	0.0	18 054 967	17 861 424	-1.1	22 484	22 242	-1.1
MAMONA (baga)	137 580	189 398	37.7	92 712	168 482	81.7	674	890	32.0
MANDIOCA	1 874 198	1 929 262	2.9	26 662 188	27 115 475	1.7	14 226	14 055	-1.2
MILHO (em grão) - TOTAL	12 610 766	12 966 404	2.8	42 475 965	47 696 574	12.3	3 368	3 678	9.2
MILHO (em grão) - 1ª safra	9 281 302	9 389 863	1.2	31 429 528	35 477 136	12.9	3 386	3 778	11.6
MILHO (em grão) - 2ª safra	3 329 464	3 576 541	7.4	11 046 437	12 219 438	10.6	3 318	3 417	3.0
SOJA (em grão)	21 958 076	20 686 139	-5.8	52 234 589	56 395 247	8.0	2 379	2 726	14.6
SORGO (em grão)	702 485	640 796	-8.8	1 568 829	1 399 912	-10.8	2 233	2 185	-2.1
TRIGO (em grão)	1 541 354	1 753 930	13.8	2 372 667	3 463 795	46.0	1 539	1 975	28.3
TRITICALE (em grão)	97 801	106 244	8.6	202 574	237 579	17.3	2 071	2 236	8.0

FONTE: Grupo de Coordenação de Estatísticas Agropecuárias - GCEA/IBGE, Diretoria de Pesquisas, Coordenação de Agropecuária, Levantamento Sistemático da Produção Agrícola, jan/2007.

NOTA: Para as Unidades da Federação, que por força do calendário agrícola, ainda não dispõem das estimativas iniciais, os dados correspondem a uma projeção obtida a partir das informações de anos anteriores.

ÁREA DE CEREAIS, LEGUMINOSAS E OLEAGINOSAS
COMPARAÇÃO ENTRE AS SAFRAS 2006 E 2007
BRASIL E GRANDES REGIÕES

Janeiro/2007

PRODUTOS AGRÍCOLAS	Á R E A E M H E C T A R E S																	
	BRASIL			NORTE			NORDESTE			SUDESTE			SUL			CENTRO - OESTE		
	SAFRA 2006	SAFRA 2007	VAR. %	SAFRA 2006	SAFRA 2007	VAR. %	SAFRA 2006	SAFRA 2007	VAR. %	SAFRA 2006	SAFRA 2007	VAR. %	SAFRA 2006	SAFRA 2007	VAR. %	SAFRA 2006	SAFRA 2007	VAR. %
Algodão herbáceo (1)	898 650	1 067 567	18.8	-	-	-	304 147	320 567	5.4	90 227	79 894	-11.5	14 161	13 142	-7.2	490 115	653 964	33.4
Amendoim (em casca) 1ª safra	78 213	73 215	-6.4	-	-	-	808	863	6.8	67 841	62 667	-7.6	9 564	9 685	1.3	-	-	-
Arroz (em casca)	2 969 290	2 970 744	0.0	454 086	505 489	11.3	713 315	750 625	5.2	116 267	116 601	0.3	1 240 580	1 145 181	-7.7	445 042	452 848	1.8
Feijão (em grão) 1ª safra ..	2 144 786	2 497 821	16.5	69 082	68 040	-1.5	1 188 451	1 444 691	21.6	283 062	300 887	6.3	543 515	606 877	11.7	60 676	77 326	27.4
Mamona (baga)	137 580	189 398	37.7	-	-	-	133 288	185 114	38.9	4 292	4 284	-0.2	-	-	-	-	-	-
Milho (em grão) 1ª safra ...	9 281 302	9 389 863	1.2	537 857	544 451	1.2	2 356 459	2 587 222	9.8	2 028 677	2 041 211	0.6	3 614 337	3 369 800	-6.8	743 972	847 179	13.9
Soja (em grão)	21 958 076	20 686 139	-5.8	471 150	460 981	-2.2	1 487 495	1 456 816	-2.1	1 661 713	1 478 727	-11.0	8 078 453	8 241 567	2.0	10 259 265	9 048 048	-11.8
SUB-TOTAL	37 467 897	36 874 747	-1.6	1 532 175	1 578 961	3.1	6 183 963	6 745 898	9.1	4 252 079	4 084 271	-3.9	13 500 610	13 386 252	-0.8	11 999 070	11 079 365	-7.7
Algodão arbóreo (1)	1 326	5 826	339.4	-	-	-	1 326	5 826	339.4	-	-	-	-	-	-	-	-	-
Amendoim (em casca) 2ª safra	27 964	27 967	0.0	-	-	-	10 247	10 316	0.7	12 610	12 610	-	-	-	-	5 107	5 041	-1.3
Aveia (em grão)	305 456	322 742	5.7	-	-	-	-	-	-	-	-	-	305 456	322 742	5.7	-	-	-
Centeio (em grão)	2 932	4 283	46.1	-	-	-	-	-	-	-	-	-	2 932	4 283	46.1	-	-	-
Cevada (em grão)	81 126	91 371	12.6	-	-	-	-	-	-	-	-	-	81 126	91 371	12.6	-	-	-
Feijão (em grão) 2ª safra ..	1 657 865	1 668 276	0.6	100 225	105 556	5.3	969 858	977 897	0.8	230 722	230 976	0.1	279 977	286 483	2.3	77 083	67 364	-12.6
Feijão (em grão) 3ª safra ..	209 716	210 765	0.5	-	-	-	-	-	-	112 379	112 379	-	16 068	17 793	10.7	81 269	80 593	-0.8
Girassol (em grão)	65 984	57 783	-12.4	-	-	-	-	-	-	-	-	-	19 977	21 298	6.6	46 007	36 485	-20.7
Milho (em grão) 2ª safra ...	3 329 464	3 576 541	7.4	-	-	-	386 431	382 257	-1.1	290 784	291 948	0.4	953 976	978 081	2.5	1 698 273	1 924 255	13.3
Sorgo (em grão)	702 485	640 796	-8.8	-	-	-	89 701	103 906	15.8	174 950	174 400	-0.3	29 955	28 657	-4.3	407 879	333 833	-18.2
Trigo (em grão)	1 541 354	1 753 930	13.8	-	-	-	-	-	-	61 764	59 546	-3.6	1 419 718	1 633 443	15.1	59 872	60 941	1.8
Triticale (em grão)	97 801	106 244	8.6	-	-	-	-	-	-	24 900	24 900	-	72 901	81 344	11.6	-	-	-
SUB-TOTAL	8 023 473	8 466 524	5.5	100 225	105 556	5.3	1 457 563	1 480 202	1.6	908 109	906 759	-0.1	3 182 086	3 465 495	8.9	2 375 490	2 508 512	5.6
TOTAL	45 491 370	45 341 271	-0.3	1 632 400	1 684 517	3.2	7 641 526	8 226 100	7.6	5 160 188	4 991 030	-3.3	16 682 696	16 851 747	1.0	14 374 560	13 587 877	-5.5

Fonte: Grupo de Coordenação de Estatísticas Agropecuárias - GCEA/IBGE, Diretoria de Pesquisas, Coordenação de Agropecuária, Levantamento Sistemático da Produção Agrícola, jan/2007.

NOTA: Para as Unidades da Federação que, por força do calendário agrícola, ainda não dispõem das estimativas iniciais, os dados correspondem a uma projeção obtida a partir das informações de anos anteriores.

(1) Carçoço de algodão.

PRODUÇÃO DE CEREAIS, LEGUMINOSAS E OLEAGINOSAS
COMPARAÇÃO ENTRE AS SAFRAS 2006 E 2007
BRASIL E GRANDES REGIÕES

Janeiro/2007

PRODUTOS AGRÍCOLAS	PRODUÇÃO EM TONELADAS																	
	BRASIL			NORTE			NORDESTE			SUDESTE			SUL			CENTRO - OESTE		
	SAFRA 2006	SAFRA 2007	VAR. %	SAFRA 2006	SAFRA 2007	VAR. %	SAFRA 2006	SAFRA 2007	VAR. %	SAFRA 2006	SAFRA 2007	VAR. %	SAFRA 2006	SAFRA 2007	VAR. %	SAFRA 2006	SAFRA 2007	VAR. %
Algodão herbáceo (1)	1 816 634	2 309 291	27.1	-	-	-	559 060	680 435	21.7	154 002	135 138	-12.2	15 131	18 441	21.9	1 088 439	1 475 275	35.5
Amendoim (em casca) 1ª safra	201 244	177 032	-12.0	-	-	-	1 059	1 254	18.4	185 091	157 811	-14.7	15 094	17 967	19.0	-	-	-
Arroz (em casca)	11 504 564	11 102 635	-3.5	939 413	1 131 846	20.5	1 109 130	1 247 900	12.5	278 192	280 436	0.8	8 039 434	7 177 760	-10.7	1 138 395	1 264 693	11.1
Feijão (em grão) 1ª safra ..	1 551 943	2 169 753	39.8	41 854	46 190	10.4	472 031	730 227	54.7	305 089	369 048	21.0	647 429	866 193	33.8	85 540	158 095	84.8
Mamona (baga).....	92 712	168 482	81.7	-	-	-	86 194	161 703	87.6	6 518	6 779	4.0	-	-	-	-	-	-
Milho (em grão) 1ª safra ...	31 429 528	35 477 136	12.9	1 082 542	1 089 668	0.7	2 754 790	3 721 591	35.1	8 942 698	9 183 650	2.7	15 137 869	17 043 540	12.6	3 511 629	4 438 687	26.4
Soja (em grão)	52 234 589	56 395 247	8.0	1 161 796	1 220 484	5.1	3 466 628	4 204 528	21.3	4 102 075	3 937 217	-4.0	17 599 811	21 292 706	21.0	25 904 279	25 740 312	-0.6
SUB-TOTAL	98 831 214	107 799 576	9.1	3 225 605	3 488 188	8.1	8 448 892	10 747 638	27.2	13 973 665	14 070 079	0.7	41 454 768	46 416 607	12.0	31 728 282	33 077 062	4.3
Algodão arbóreo (1)	425	3 189	649.9	-	-	-	425	3 189	649.9	-	-	-	-	-	-	-	-	-
Amendoim (em casca) 2ª safra	37 644	47 153	25.3	-	-	-	10 060	12 006	19.3	23 770	22 870	-3.8	-	-	-	3 814	12 277	221.9
Aveia (em grão)	378 698	472 816	24.9	-	-	-	-	-	-	-	-	-	378 698	472 816	24.9	-	-	-
Centeio (em grão)	2 086	5 577	167.4	-	-	-	-	-	-	-	-	-	2 086	5 577	167.4	-	-	-
Cevada (em grão)	191 995	243 025	26.6	-	-	-	-	-	-	-	-	-	191 995	243 025	26.6	-	-	-
Feijão (em grão) 2ª safra ..	1 435 722	1 502 270	4.6	76 539	84 334	10.2	555 416	559 066	0.7	280 878	256 940	-8.5	416 018	510 702	22.8	106 871	91 228	-14.6
Feijão (em grão) 3ª safra ..	418 813	448 783	7.2	-	-	-	-	-	-	209 546	214 953	2.6	11 427	17 793	55.7	197 840	216 037	9.2
Girassol (em grão)	85 051	78 734	-7.4	-	-	-	-	-	-	-	-	-	30 038	30 675	2.1	55 013	48 059	-12.6
Milho (em grão) 2ª safra ...	11 046 437	12 219 438	10.6	-	-	-	421 657	333 710	-20.9	676 132	811 964	20.1	3 456 779	3 716 708	7.5	6 491 869	7 357 056	13.3
Sorgo (em grão)	1 568 829	1 399 912	-10.8	-	-	-	138 998	192 765	38.7	394 426	387 395	-1.8	63 278	71 773	13.4	972 127	747 979	-23.1
Trigo (em grão)	2 372 667	3 463 795	46.0	-	-	-	-	-	-	161 025	155 544	-3.4	2 103 575	3 193 520	51.8	108 067	114 731	6.2
Triticale (em grão)	202 574	237 579	17.3	-	-	-	-	-	-	71 200	65 495	-8.0	131 374	172 084	31.0	-	-	-
SUB-TOTAL	17 740 941	20 122 271	13.4	76 539	84 334	10.2	1 126 556	1 100 736	-2.3	1 816 977	1 915 161	5.4	6 785 268	8 434 673	24.3	7 935 601	8 587 367	8.2
TOTAL	116 572 155	127 921 847	9.7	3 302 144	3 572 522	8.2	9 575 448	11 848 374	23.7	15 790 642	15 985 240	1.2	48 240 036	54 851 280	13.7	39 663 883	41 664 429	5.0

Fonte: Grupo de Coordenação de Estatísticas Agropecuárias - GCEA/IBGE, Diretoria de Pesquisas, Coordenação de Agropecuária, Levantamento Sistemático da Produção Agrícola, jan/2007.

NOTA: Para as Unidades da Federação que, por força do calendário agrícola, ainda não dispõem das estimativas iniciais, os dados correspondem a uma projeção obtida a partir das informações de anos anteriores.

(1) Caroco de algodão. 3 - ÁREA DE CEREAIS, LEGUMINOSAS E OLEAGINOSAS

ÁREA E PRODUÇÃO DE CEREAIS, LEGUMINOSAS E OLEAGINOSAS
BRASIL, GRANDES REGIÕES E UNIDADES DA FEDERAÇÃO
SAFRA 2007

UNIDADES DA FEDERAÇÃO	ÁREA (ha)	% PARTIC.	PRODUÇÃO (t)	% PARTIC.
BRASIL	45 341 271	100.0	127 921 847	100.0
NORTE	1 684 517	3.7	3 572 522	2.8
RONDÔNIA	343 187	0.8	709 201	0.6
ACRE	73 352	0.2	90 639	0.1
AMAZONAS	27 599	0.1	47 311	0.0
RORAIMA	32 400	0.1	123 167	0.1
PARÁ	685 000	1.5	1 373 405	1.1
AMAPÁ	5 904	0.0	5 722	0.0
TOCANTINS	517 075	1.1	1 223 077	1.0
NORDESTE	8 226 100	18.1	11 848 374	9.3
MARANHÃO	1 349 138	3.0	2 350 187	1.8
PIAUI	952 131	2.1	1 520 046	1.2
CEARÁ	1 355 000	3.0	1 376 262	1.1
RIO GRANDE DO NORTE	193 662	0.4	132 084	0.1
PARAIBA	438 164	1.0	326 986	0.3
PERNAMBUCO	631 997	1.4	309 846	0.2
ALAGOAS	198 099	0.4	120 343	0.1
SERGIPE	205 985	0.5	314 966	0.2
BAHIA	2 901 924	6.4	5 397 651	4.2
SUDESTE	4 991 030	11.0	15 985 240	12.5
MINAS GERAIS	2 862 037	6.3	9 410 852	7.4
ESPÍRITO SANTO	65 299	0.1	113 150	0.1
RIO DE JANEIRO	20 444	0.0	38 729	0.0
SÃO PAULO	2 043 250	4.5	6 422 509	5.0
SUL	16 851 747	37.2	54 851 280	42.9
PARANÁ	8 227 876	18.1	27 494 567	21.5
SANTA CATARINA	1 469 380	3.2	6 114 204	4.8
RIO GRANDE DO SUL	7 154 491	15.8	21 242 509	16.6
CENTRO-OESTE	13 587 877	30.0	41 664 429	32.6
MATO GROSSO DO SUL	2 600 950	5.7	7 182 244	5.6
MATO GROSSO	7 412 204	16.3	22 778 324	17.8
GOIÁS	3 460 550	7.6	11 241 677	8.8
DISTRITO FEDERAL	114 173	0.3	462 183	0.4

FONTE: Grupo de Coordenação de Estatísticas Agropecuárias - GCEA/IBGE, Diretoria de Pesquisas, Coordenação de Agropecuária, Levantamento Sistemático da Produção Agrícola, Janeiro/2007.
Produtos investigados: algodão (caroço de algodão), amendoim, arroz, aveia, centeio, cevada, feijão, girassol, mamona, milho, soja, sorgo, trigo e triticale.

TABELAS EM NÍVEL BRASIL

E

UNIDADES DA FEDERAÇÃO

NOTA EXPLICATIVA

Nas tabelas por produto agrícola apresentam-se informações sobre área, produção e rendimento médio. Estas variáveis recebem denominações diferentes dependendo do tipo e da situação da cultura, da forma discriminada a seguir:

1. Culturas temporárias de ciclo curto ou médio (algodão herbáceo, alho, amendoim, arroz, aveia, batata-inglesa, cebola, centeio, cevada, feijão, fumo, girassol, juta, malva, mamona, milho, soja, sorgo, tomate, trigo e triticales).

1.1 Situação da cultura P (desde a intenção de plantio, passando por todas as fases de desenvolvimento, até antes do encerramento da colheita).

Neste caso "área I" significa "área plantada", e "área II" representa a "área a ser colhida", ou seja, a área plantada menos a área perdida. Assim se não houver perda, as áreas I e II serão iguais; a produção deve ser entendida como "produção esperada" e o rendimento médio também é o "esperado".

1.2 Situação da cultura C (após a colheita).

A "área I" ainda significa "área plantada" mas a "área II" representa agora a "área colhida" ou seja a área que realmente produziu. A diferença entre as duas indica a "área perdida". A produção passa a representar a "produção obtida" e o "rendimento médio" também é o "obtido".

2. Culturas temporárias de ciclo longo e culturas permanentes (abacaxi, algodão arbóreo, banana, cacau, café, cana-de-açúcar, castanha de caju, coco-da-baía, guaraná, laranja, maçã, mandioca, pimenta-do-reino, sisal e uva).

2.1 Situação da cultura P (desde a primeira estimativa feita no início do acompanhamento anual, normalmente em janeiro, até antes do encerramento da colheita).

Nesta situação, a "área I" refere-se à área total plantada, ou seja, aquela que irá produzir no ano civil, somada aos talhões que não entraram em idade produtiva e aos que estão com a produção suspensa no ano civil. A "área II" é aquela a ser colhida, excluindo-se as perdas, as novas ainda sem produção e aquelas que não irão produzir dentro do ano. A produção e o rendimento médio são "esperados".

2.2 Situação da cultura C, após o encerramento da colheita. A "área I" refere-se à área total plantada, incluindo as que ainda não entraram em idade produtiva, assim como aquelas sem produção no ano civil. A "área II" é a efetivamente colhida no ano civil.

Assim, para as lavouras temporárias de ciclo longo e para as permanentes não se aplica o conceito de área perdida, pois a diferença entre as áreas I e II não representa somente áreas perdidas, mas, também, áreas novas que ainda não entraram em produção e aquelas com produção suspensa no ano considerado. Entende-se por "produção suspensa" ou "sem produção no ano civil", situações como, por exemplo, a do café, que sofre podas severas por motivo de geada ou para revigoração de plantas depauperadas, o que impede a produção no ano considerado.

Nas tabelas onde não é feita qualquer referência ao tipo de área (I ou II), como nas tabelas "comparativo entre safras" e "comparativo entre as informações mensais", a área deve ser sempre entendida como "área II", ou seja, área a ser colhida ou área colhida, dependendo da situação da cultura (P ou C), já deduzidas as áreas perdidas, áreas que ainda não entraram em produção e áreas com a produção suspensa no ano civil por outros motivos.

COMPARATIVO ENTRE AS SAFRAS DE 2006 E 2007
 ÁREA, PRODUÇÃO E RENDIMENTO MÉDIO DO CONJUNTO DE UNIDADES DA FEDERAÇÃO
 COM INFORMAÇÕES DISPONÍVEIS, SEGUNDO OS PRODUTOS AGRÍCOLAS

PRODUTOS AGRÍCOLAS	ÁREA (ha)			PRODUÇÃO (t)			RENDIMENTO MÉDIO (kg/ha)		
	SAFRA 2006	SAFRA 2007	VARIAÇÃO %	SAFRA 2006	SAFRA 2007	VARIAÇÃO %	SAFRA 2006	SAFRA 2007	VARIAÇÃO %
TOTAL	60 056 857	60 247 891	0.3
ABACAXI	61 320	62 253	1.5	1 657 799	1 701 824	2.7	27 035	27 337	1.1
ALGODÃO ARBÓREO (em caroço) ..	1 326	5 826	339.4	675	5 062	649.9	509	869	70.7
ALGODÃO HERBÁCEO (em caroço) ..	898 650	1 067 567	18.8	2 883 547	3 665 542	27.1	3 209	3 434	7.0
ALHO	10 460	10 439	-0.2	88 298	84 185	-4.7	8 441	8 064	-4.5
AMENDOIM (em casca) - TOTAL ..	106 177	101 182	-4.7	238 888	224 185	-6.2	2 250	2 216	-1.5
AMENDOIM (em casca) - 1ª safra ..	78 213	73 215	-6.4	201 244	177 032	-12.0	2 573	2 418	-6.0
AMENDOIM (em casca) - 2ª safra ..	27 964	27 967	0.0	37 644	47 153	25.3	1 346	1 686	25.3
ARROZ (em casca)	2 969 290	2 970 744	0.0	11 504 564	11 102 635	-3.5	3 875	3 737	-3.6
AVEIA (em grão)	305 456	322 742	5.7	378 698	472 816	24.9	1 240	1 465	18.1
BANANA	489 552	506 097	3.4	6 880 929	7 047 325	2.4	14 056	13 925	-0.9
BATATA-INGLESA - TOTAL	140 804	144 197	2.4	3 125 929	3 259 795	4.3	22 201	22 607	1.8
BATATA-INGLESA - 1ª safra	67 828	70 315	3.7	1 318 420	1 515 078	14.9	19 438	21 547	10.8
BATATA-INGLESA - 2ª safra	44 681	45 133	1.0	997 690	932 633	-6.5	22 329	20 664	-7.5
BATATA-INGLESA - 3ª safra	28 295	28 749	1.6	809 819	812 084	0.3	28 621	28 247	-1.3
CACAU (em amêndoa)	634 616	624 303	-1.6	204 056	194 413	-4.7	322	311	-3.4
CAFÉ (em grão)	2 327 813	2 318 074	-0.4	2 585 797	2 131 590	-17.6	1 111	920	-17.2
CANA-DE-AÇÚCAR	6 185 681	6 507 483	5.2	457 984 184	483 822 903	5.6	74 039	74 349	0.4
CASTANHA-DE-CAJU	698 250	715 723	2.5	236 140	253 623	7.4	338	354	4.7
CEBOLA	57 273	58 741	2.6	1 168 788	1 191 488	1.9	20 407	20 284	-0.6
CENTEIO (em grão)	2 932	4 283	46.1	2 086	5 577	167.4	711	1 302	83.1
CEVADA (em grão)	81 126	91 371	12.6	191 995	243 025	26.6	2 367	2 660	12.4
COCO-DA-BAÍA	280 080	283 041	1.1	1 857 372	2 012 059	8.3	6 632	7 109	7.2
FEIJÃO (em grão) - TOTAL	4 012 367	4 376 862	9.1	3 406 478	4 120 806	21.0	849	941	10.8
FEIJÃO (em grão) - 1ª safra ..	2 144 786	2 497 821	16.5	1 551 943	2 169 753	39.8	724	869	20.0
FEIJÃO (em grão) - 2ª safra ..	1 657 865	1 668 276	0.6	1 435 722	1 502 270	4.6	866	900	3.9
FEIJÃO (em grão) - 3ª safra ..	209 716	210 765	0.5	418 813	448 783	7.2	1 997	2 129	6.6
FUMO (em folha)	498 016	473 362	-5.0	908 484	915 611	0.8	1 824	1 934	6.0
GIRASSOL (em grão)	65 984	57 783	-12.4	85 051	78 734	-7.4	1 289	1 363	5.7
GUARANÁ	10 386	12 819	23.4	2 361	3 350	41.9	227	261	15.0
JUTA (fibra)	2 842	1 484	-47.8	4 112	2 082	-49.4	1 447	1 403	-3.0
LARANJA	803 027	803 035	0.0	18 054 967	17 861 424	-1.1	22 484	22 242	-1.1
MAÇÃ	36 094	36 094	-	871 686	948 740	8.8	24 150	26 285	8.8
MALVA (fibra)	11 088	7 176	-35.3	14 189	10 153	-28.4	1 280	1 415	10.5
MAMONA (baga)	137 580	189 398	37.7	92 712	168 482	81.7	674	890	32.0
MANDIOCA	1 874 198	1 929 262	2.9	26 662 188	27 115 475	1.7	14 226	14 055	-1.2
MILHO (em grão) - TOTAL	12 610 766	12 966 404	2.8	42 475 965	47 696 574	12.3	3 368	3 678	9.2
MILHO (em grão) - 1ª safra ..	9 281 302	9 389 863	1.2	31 429 528	35 477 136	12.9	3 386	3 778	11.6
MILHO (em grão) - 2ª safra ..	3 329 464	3 576 541	7.4	11 046 437	12 219 438	10.6	3 318	3 417	3.0
PIMENTA-DO-REINO	32 532	32 432	-0.3	79 314	82 164	3.6	2 438	2 533	3.9
SISAL (fibra)	280 589	250 143	-10.9	247 558	214 721	-13.3	882	858	-2.7
SOJA (em grão)	21 958 076	20 686 139	-5.8	52 234 589	56 395 247	8.0	2 379	2 726	14.6
SORGO (em grão)	702 485	640 796	-8.8	1 568 829	1 399 912	-10.8	2 233	2 185	-2.1
TOMATE	56 635	56 256	-0.7	3 278 072	3 268 815	-0.3	57 881	58 106	0.4
TRIGO (em grão)	1 541 354	1 753 930	13.8	2 372 667	3 463 795	46.0	1 539	1 975	28.3
TRITICALE (em grão)	97 801	106 244	8.6	202 574	237 579	17.3	2 071	2 236	8.0
UVA	74 231	74 206	-0.0	1 228 390	1 258 406	2.4	16 548	16 958	2.5

NOTA: PARA AS UNIDADES DA FEDERAÇÃO QUE, POR FORÇA DO CALENDÁRIO AGRÍCOLA, AINDA NÃO DISPÕEM DAS ESTIMATIVAS INICIAIS, OS DADOS CORRESPONDEM A UMA PROJEÇÃO OBTIDA A PARTIR DAS INFORMAÇÕES DE ANOS ANTERIORES.

ABACAXI E COCO-DA-BAÍA - PRODUÇÃO EM MIL FRUTOS E RENDIMENTO MÉDIO EM FRUTOS/ha.

FONTE: GRUPO DE COORDENAÇÃO DE ESTATÍSTICAS AGROPECUÁRIAS - GCEA/IBGE, DIRETORIA DE PESQUISAS, COORDENAÇÃO DE AGROPECUÁRIA, LEVANTAMENTO SISTEMÁTICO DA PRODUÇÃO AGRÍCOLA.

PRODUÇÃO AGRÍCOLA - B R A S I L
 ÁREA PLANTADA NO DECÊNIO 1997 - 2006
 SEGUNDO OS PRODUTOS AGRÍCOLAS

P R O D U T O S	Á R E A P L A N T A D A (h a)									
	S A F R A 1 9 9 7	S A F R A 1 9 9 8	S A F R A 1 9 9 9	S A F R A 2 0 0 0	S A F R A 2 0 0 1	S A F R A 2 0 0 2	S A F R A 2 0 0 3	S A F R A 2 0 0 4	S A F R A 2 0 0 5	S A F R A 2 0 0 6
T O T A L	47 560 072	47 784 331	49 960 422	51 034 686	50 827 148	53 717 913	57 621 869	62 205 314	63 462 203	62 874 829
ABACAXI	55 029	56 632	59 455	62 976	63 282	62 862	58 155	59 353	61 992	76 412
ALGODÃO ARBÓREO (em caroço).....	14 165	9 928	7 610	13 678	9 270	7 796	5 692	7 105	5 536	1 367
ALGODÃO HERBÁCEO (em caroço).....	623 035	862 521	686 322	811 848	893 090	763 992	719 074	1 159 677	1 265 618	910 854
ALHO	12 906	10 883	12 098	13 269	14 349	15 760	15 099	10 517	10 362	10 464
AMENDOIM (em casca) - TOTAL	88 547	102 086	101 493	104 972	105 115	97 125	89 211	105 434	136 429	106 197
ARROZ (em casca)	3 093 802	3 155 305	3 851 178	3 704 863	3 171 110	3 175 772	3 193 936	3 774 215	3 999 315	2 999 681
AVEIA (em grão)	204 668	202 472	219 963	230 513	257 596	264 438	297 872	349 176	369 961	322 998
BANANA	546 435	536 402	536 441	533 593	516 655	514 647	514 549	495 385	496 287	510 644
BATATA-INGLESA - TOTAL	175 473	179 456	176 738	152 242	154 176	161 139	151 982	142 781	142 623	140 821
CACAU (em amêndoa)	715 928	2 710 496	681 670	707 487	666 338	680 216	605 930	659 758	675 098	669 798
CAFÉ (*)	2 000 766	2 077 433	2 233 987	2 292 165	2 356 950	2 429 206	2 408 023	2 389 598	2 333 303	2 519 266
CANA-DE-AÇÚCAR	4 881 648	5 049 953	4 975 189	4 879 841	5 022 187	5 206 736	5 377 216	5 633 700	5 815 151	7 038 357
CASTANHA-DE-CAJÚ	583 010	630 185	624 541	652 599	653 264	673 115	682 516	691 331	700 433	719 367
CEBOLA	68 013	68 102	66 797	66 515	64 421	69 024	69 414	58 361	58 499	57 293
CENTEIO (em grão)	9 449	10 122	6 554	7 156	6 943	5 320	2 813	3 402	4 683	3 755
CEVADA (em grão)	129 396	157 380	137 274	149 677	144 345	155 861	119 434	142 194	144 511	90 671
COCO-DA-BAÍIA	231 485	239 893	251 908	266 577	275 551	280 835	281 630	288 142	292 200	293 201
FEIJÃO (em grão) - TOTAL	4 513 868	3 882 603	4 670 257	4 441 431	3 878 333	4 321 809	4 378 213	4 325 777	3 965 847	4 220 450
FUMO (em folha)	338 240	358 155	341 731	310 633	305 676	344 798	392 925	462 391	494 318	500 234
GIRASSOL (em grão)	-	-	-	-	-	-	-	-	48 668	65 984
GUARANÁ	9 591	10 491	14 094	12 043	11 703	14 332	14 395	14 108	15 540	12 258
JUTA (fibra)	486	1 130	1 277	1 355	1 204	1 094	1 094	1 513	4 183	3 287
LARANJA	988 421	1 024 494	1 029 249	857 458	825 200	831 060	836 689	823 902	806 338	918 411
MAÇÃ	26 471	26 551	28 587	30 048	30 968	31 519	31 532	32 993	35 493	37 621
MALVA (fibra)	2 632	6 588	5 581	4 901	5 395	5 994	6 556	7 174	12 628	11 291
MAMONA (baga).....	153 181	136 381	113 185	214 485	176 528	145 912	134 485	176 090	242 057	141 659
MANDIOCA	1 639 921	1 643 919	1 635 933	1 736 240	1 734 879	1 744 392	1 647 935	1 776 967	1 929 672	2 405 552
MILHO (em grão) - TOTAL	12 825 504	11 234 423	12 418 490	12 648 005	12 906 390	12 294 910	13 343 992	12 864 838	12 249 101	12 972 717
PIMENTA-DO-REINO	12 414	11 317	13 399	16 377	20 750	24 570	25 969	26 718	31 589	32 896
SISAL (fibra)	165 053	170 137	192 270	204 514	218 771	215 215	225 918	239 124	240 219	297 478
SOJA (em grão)	11 508 120	13 319 749	13 069 793	13 693 677	13 977 551	16 382 035	18 527 544	21 601 340	23 426 756	21 994 243
SORGO (em grão)	274 728	349 547	416 443	561 121	508 380	515 643	767 937	939 371	814 457	705 124
TOMATE	66 162	64 709	66 112	56 866	57 660	62 647	63 611	60 365	60 639	129 652
TRIGO (em grão)	1 544 489	1 423 789	1 254 275	1 535 723	1 729 808	2 151 831	2 562 067	2 810 874	2 363 390	1 762 618
TRITICALE (em grão)	-	-	-	-	-	-	-	-	136 085	104 416
UVA	57 036	61 099	60 528	59 838	63 310	66 308	68 461	71 640	73 222	87 792

FONTE: COAGRO - PRODUÇÃO AGRÍCOLA MUNICIPAL - PAM 1997 a 2005

(*) O CAFÉ ATÉ 2001 FOI LEVANTADO EM COCO. A PARTIR DE 2002 PASSOU A SER PUBLICADO COMO CAFÉ (em grão).

PRODUÇÃO AGRÍCOLA - B R A S I L
 ÁREA COLHIDA NO DECÊNIO 1997 - 2006
 SEGUNDO OS PRODUTOS AGRÍCOLAS

P R O D U T O S	Á R E A C O L H I D A (h a)									
	S A F R A 1 9 9 7	S A F R A 1 9 9 8	S A F R A 1 9 9 9	S A F R A 2 0 0 0	S A F R A 2 0 0 1	S A F R A 2 0 0 2	S A F R A 2 0 0 3	S A F R A 2 0 0 4	S A F R A 2 0 0 5	S A F R A 2 0 0 6
T O T A L	46 885 715	46 106 741	48 291 342	49 434 758	49 547 006	52 398 427	56 852 400	61 190 059	61 825 819	60 056 857
ABACAXI	53 567	54 998	56 917	60 406	62 597	61 127	57 986	59 163	61 787	61 320
ALGODÃO ARBÓREO (em caroço).....	12 146	8 335	7 485	13 626	8 607	7 751	5 276	7 064	5 013	1 326
ALGODÃO HERBÁCEO (em caroço).....	620 417	825 029	669 313	801 618	875 047	760 431	712 556	1 150 040	1 258 308	898 650
ALHO	12 903	10 879	12 093	13 269	14 297	15 715	15 099	10 517	10 362	10 460
AMENDOIM (em casca) - TOTAL	88 472	102 045	101 218	104 948	105 000	97 093	89 174	104 501	136 048	106 177
ARROZ (em casca)	3 058 127	3 062 195	3 813 266	3 664 804	3 142 636	3 145 868	3 180 859	3 733 148	3 915 855	2 969 290
AVEIA (em grão)	196 803	188 822	218 863	182 010	257 481	254 663	297 083	347 126	367 921	305 456
BANANA	532 745	518 433	518 584	524 750	510 290	503 023	509 588	491 042	491 180	489 552
BATATA-INGLESA - TOTAL	174 830	177 972	176 481	151 731	153 974	161 124	151 850	142 704	142 219	140 804
CACAU (em amêndoa)	715 671	709 798	681 120	705 965	665 809	582 315	590 945	638 825	625 384	634 616
CAFÉ (*)	1 988 186	2 070 409	2 222 926	2 267 968	2 336 027	2 370 908	2 395 501	2 368 040	2 325 920	2 327 813
CANA-DE-AÇÚCAR	4 814 084	4 985 819	4 898 844	4 804 511	4 957 594	5 100 485	5 371 020	5 631 741	5 805 518	6 185 681
CASTANHA-DE-CAJU	582 210	621 419	612 735	651 169	638 556	665 014	682 503	691 059	700 367	698 250
CEBOLA	67 763	67 745	66 169	66 505	63 929	68 869	68 790	58 361	58 388	57 273
CENTEIO (em grão)	8 224	9 907	6 554	6 755	6 943	4 847	2 738	3 402	4 543	2 932
CEVADA (em grão)	127 633	156 005	137 224	145 507	142 985	147 397	119 224	142 144	144 511	81 126
COCO-DA-BAÍIA	231 039	239 462	250 116	264 311	273 338	276 598	280 382	285 243	290 515	280 080
FEIJÃO (em grão) - TOTAL	4 401 770	3 313 621	4 154 194	4 332 545	3 449 611	4 140 528	4 090 568	3 978 660	3 748 656	4 012 367
FUMO (em folha)	338 059	353 679	341 591	310 462	302 559	344 080	392 619	462 265	493 761	498 016
GIRASSOL (em grão)	-	-	-	-	-	-	-	-	47 792	65 984
GUARANÁ	9 529	10 454	14 082	12 013	11 668	12 187	12 529	13 015	12 881	10 386
JUTA (fibra)	429	687	1 070	1 114	954	987	1 047	1 513	4 168	2 842
LARANJA	985 521	1 018 576	1 026 496	856 422	824 665	828 846	836 041	823 220	805 665	803 027
MAÇÃ	26 418	26 318	28 555	30 043	30 938	31 519	31 532	32 993	35 493	36 094
MALVA (fibra)	2 587	4 975	4 439	3 759	4 810	5 844	6 421	7 094	12 489	11 088
MAMONA (baga)	153 138	63 233	103 763	208 538	171 618	136 109	133 879	172 704	230 911	137 580
MANDIOCA	1 551 971	1 578 879	1 571 167	1 708 875	1 667 183	1 675 274	1 633 568	1 754 875	1 901 535	1 874 198
MILHO (em grão) - TOTAL	12 562 130	10 585 498	11 611 483	11 890 376	12 330 275	11 750 889	12 965 678	12 410 677	11 549 425	12 610 766
PIMENTA-DO-REINO	12 040	11 175	13 313	16 217	20 739	23 365	25 628	26 635	31 832	32 532
SISAL (fibra)	152 923	161 277	182 700	194 514	204 233	202 805	221 638	233 224	240 019	280 589
SOJA (em grão)	11 486 478	13 303 656	13 061 410	13 656 771	13 974 299	16 365 441	18 524 769	21 538 990	22 948 874	21 958 076
SORGO (em grão)	274 623	331 967	352 394	528 061	490 191	423 603	753 767	931 061	789 186	702 485
TOMATE	65 052	63 901	65 634	56 720	57 488	62 520	63 479	60 152	60 526	56 635
TRIGO (em grão)	1 521 545	1 408 852	1 249 764	1 138 687	1 727 392	2 104 902	2 560 231	2 807 224	2 360 696	1 541 354
TRITICALE (em grão)	-	-	-	-	-	-	-	-	134 868	97 801
UVA	56 682	60 721	59 379	59 788	63 273	66 300	68 432	71 637	73 203	74 231

FONTES: COAGRO - PRODUÇÃO AGRÍCOLA MUNICIPAL - PAM 1997 a 2005

(*) O CAFÉ ATÉ 2001 FOI LEVANTADO EM COCO. A PARTIR DE 2002 PASSOU A SER PUBLICADO COMO CAFÉ (em grão).

PRODUÇÃO AGRÍCOLA - B R A S I L
 PRODUÇÃO OBTIDA NO DECÊNIO 1997 - 2006
 SEGUNDO OS PRODUTOS AGRÍCOLAS

P R O D U T O S	P R O D U Ç Ã O O B T I D A (t)									
	S A F R A 1 9 9 7	S A F R A 1 9 9 8	S A F R A 1 9 9 9	S A F R A 2 0 0 0	S A F R A 2 0 0 1	S A F R A 2 0 0 2	S A F R A 2 0 0 3	S A F R A 2 0 0 4	S A F R A 2 0 0 5	S A F R A 2 0 0 6
ABACAXI	1 073 263	1 113 219	1 247 157	1 335 792	1 430 018	1 433 234	1 440 013	1 477 299	1 528 313	1 657 799
ALGODÃO ARBÓREO (em caroço).....	1 661	975	1 336	7 885	2 762	4 105	2 424	2 902	2 123	675
ALGODÃO HERBÁCEO (em caroço).....	821 271	1 172 017	1 477 030	2 007 102	2 643 506	2 166 014	2 199 268	3 798 480	3 666 160	2 883 547
ALHO	60 749	55 217	69 787	84 141	101 917	114 436	123 099	85 597	86 199	88 298
AMENDOIM (em casca) - TOTAL	141 255	193 154	179 421	187 890	201 748	195 284	187 719	236 488	315 239	238 888
ARROZ (em casca)	8 351 665	7 716 090	11 709 694	11 134 588	10 184 027	10 457 093	10 334 603	13 277 008	13 192 863	11 504 564
AVEIA (em grão)	228 741	207 251	288 058	214 276	342 386	298 686	435 092	459 526	522 428	378 698
BANANA	541 236	532 220	546 894	566 336	6 176 963	6 422 855	6 800 981	6 583 564	6 703 400	6 880 929
BATATA-INGLESA - TOTAL	2 670 493	2 784 181	2 904 950	2 606 932	2 848 624	3 126 411	3 089 016	3 047 083	3 130 174	3 125 929
CACAU (em amêndoa)	277 966	280 801	205 003	196 788	185 662	174 196	170 004	196 005	208 620	204 056
CAFÉ (*)	2 457 025	3 378 731	3 263 388	3 807 124	3 639 136	2 649 609	1 987 074	2 465 710	2 140 169	2 585 797
CANA-DE-AÇÚCAR	331 612 687	345 254 972	333 847 720	326 121 011	344 281 802	364 391 016	396 012 158	415 205 835	422 956 646	457 984 184
CASTANHA-DE-CAJU	125 397	54 124	145 437	138 608	124 073	164 539	183 094	187 839	152 751	236 140
CEBOLA	881 134	838 232	988 658	1 156 332	1 050 348	1 222 124	1 229 848	1 157 562	1 137 684	1 168 788
CENTEIO (em grão)	7 145	8 003	8 510	6 948	8 296	5 073	3 814	4 315	6 109	2 086
CEVADA (em grão)	258 847	300 389	321 789	282 826	297 798	244 600	345 320	397 160	326 251	191 995
COCO-DA-BAÍA	967 313	1 026 604	1 206 644	1 301 411	1 420 547	1 928 236	1 985 661	2 078 226	2 079 291	1 857 372
FEIJÃO (em grão) - TOTAL	2 840 243	2 191 153	2 830 915	3 056 289	2 453 419	3 064 228	3 302 038	2 967 007	3 021 641	3 406 478
FUMO (em folha)	596 952	505 353	629 525	579 727	568 505	670 309	656 200	921 281	889 426	908 484
GIRASSOL (em grão)	-	-	-	-	-	-	-	-	60 735	85 051
GUARANÁ	2 728	3 643	5 441	4 274	3 935	4 032	3 744	3 844	2 995	2 361
JUTA (fibra)	568	873	1 417	1 333	1 308	1 459	1 485	2 326	5 936	4 112
LARANJA	115 234 005	104 252 518	114 397 800	106 651 289	16 983 247	18 530 625	16 917 558	18 313 717	17 853 443	18 054 967
MAÇÃ	3 967 923	3 957 183	4 688 577	5 766 347	716 030	857 388	841 821	980 203	850 535	871 686
MALVA (fibra)	3 585	7 578	6 529	5 947	5 869	8 608	8 979	10 319	20 164	14 189
MAMONA (baga).....	97 445	16 683	33 357	116 017	99 941	170 897	83 682	138 745	168 802	92 712
MANDIOCA	19 896 205	19 502 717	20 864 340	23 040 670	22 577 142	23 065 577	21 961 082	23 926 553	25 872 015	26 662 188
MILHO (em grão) - TOTAL	32 948 044	29 601 753	32 239 479	32 321 000	41 955 265	35 932 962	48 327 323	41 787 558	35 113 312	42 475 965
PIMENTA-DO-REINO	22 359	23 050	27 727	38 685	50 140	58 588	67 197	65 800	79 102	79 314
SISAL (fibra)	137 887	115 816	193 673	194 463	181 475	171 266	187 008	199 135	206 974	247 558
SOJA (em grão)	26 391 448	31 307 440	30 987 476	32 820 826	37 881 339	42 124 898	51 919 440	49 549 941	51 182 074	52 234 589
SORGO (em grão)	542 581	589 827	553 644	792 759	914 380	786 757	1 804 919	2 158 872	1 522 839	1 568 829
TOMATE	2 717 965	2 784 111	3 305 053	3 004 797	3 103 293	3 652 923	3 708 602	3 515 567	3 452 973	3 278 072
TRIGO (em grão)	2 489 070	2 269 847	2 461 856	1 725 792	3 364 949	3 105 658	6 153 500	5 818 846	4 658 790	2 372 667
TRITICALE (em grão)	-	-	-	-	-	-	-	-	278 333	202 574
UVA	890 708	774 352	931 500	1 024 482	1 058 489	1 148 648	1 067 422	1 291 382	1 232 564	1 228 390

FONTES: COAGRO - PRODUÇÃO AGRÍCOLA MUNICIPAL - PAM 1997 a 2005

NOTA: ABACAXI, COCO-DA-BAÍA, LARANJA E MAÇÃ - PRODUÇÃO EM MIL FRUTOS; BANANA - PRODUÇÃO EM MIL CACHOS.
 A PARTIR DA SAFRA 2001, BANANA, LARANJA E MAÇÃ PASSAM A SER FONEADAS EM TONELADAS.

(*) O CAFÉ ATÉ 2001 FOI LEVANTADO EM COCO. A PARTIR DE 2002 PASSOU A SER PUBLICADO COMO CAFÉ (em grão).

PRODUÇÃO AGRÍCOLA - B R A S I L
 RENDIMENTO MÉDIO OBTIDO 1997 - 2006
 SEGUNDO OS PRODUTOS AGRÍCOLAS

P R O D U T O S	R E N D I M E N T O M É D I O O B T I D O (K g / h a)									
	S A F R A 1 9 9 7	S A F R A 1 9 9 8	S A F R A 1 9 9 9	S A F R A 2 0 0 0	S A F R A 2 0 0 1	S A F R A 2 0 0 2	S A F R A 2 0 0 3	S A F R A 2 0 0 4	S A F R A 2 0 0 5	S A F R A 2 0 0 6
ABACAXI	20 036	20 241	21 912	22 114	22 845	23 447	24 834	24 970	24 735	27 035
ALGODÃO ARBÓREO (em caroço).....	137	117	178	579	321	530	459	411	423	509
ALGODÃO HERBÁCEO (em caroço).....	1 324	1 421	2 207	2 504	3 021	2 848	3 086	3 303	2 914	3 209
ALHO	4 708	5 076	5 771	6 341	7 129	7 282	8 153	8 139	8 319	8 441
AMENDOIM (em casca) - TOTAL	1 597	1 893	1 773	1 790	1 921	2 011	2 105	2 263	2 317	2 250
ARROZ (em casca)	2 731	2 520	3 071	3 038	3 241	3 324	3 249	3 557	3 369	3 875
AVEIA (em grão)	1 162	1 098	1 316	1 177	1 330	1 173	1 465	1 324	1 420	1 240
BANANA	1 016	1 027	1 055	1 079	12 105	12 769	13 346	13 407	13 648	14 056
BATATA-INGLESA - TOTAL	15 275	15 644	16 460	17 181	18 501	19 404	20 343	21 352	22 010	22 201
CACAU (em amêndoa)	388	396	301	279	299	288	288	307	334	322
CAFÉ (*)	1 236	1 632	1 468	1 679	1 558	1 118	830	1 041	920	1 111
CANA-DE-AÇÚCAR	68 884	69 247	68 148	67 878	69 445	71 442	73 731	73 726	72 854	74 039
CASTANHA-DE-CAJU	215	87	237	213	194	247	268	272	218	338
CEBOLA	13 003	12 373	14 941	17 387	16 430	17 746	17 878	19 835	19 485	20 407
CENTEIO (em grão)	869	808	1 298	1 029	1 195	1 047	1 393	1 268	1 345	711
CEVADA (em grão)	2 028	1 926	2 345	1 944	2 083	1 659	2 896	2 794	2 258	2 367
COCO-DA-BAÍA	4 187	4 287	4 824	4 924	5 197	6 971	7 082	7 286	7 157	6 632
FEIJÃO (em grão) - TOTAL	645	661	681	705	711	740	807	746	806	849
FUMO (em folha)	1 766	1 429	1 843	1 867	1 879	1 948	1 671	1 993	1 801	1 824
GIRASSOL (em grão)	-	-	-	-	-	-	-	-	1 271	1 289
GUARANÁ	286	348	386	356	337	331	299	295	233	227
JUTA (fibra)	1 324	1 271	1 324	1 197	1 371	1 478	1 418	1 537	1 424	1 447
LARANJA	116 927	102 351	111 445	124 531	20 594	22 357	20 235	22 246	22 160	22 484
MAÇÃ	150 198	150 360	164 195	191 936	23 144	27 202	26 697	29 709	23 963	24 150
MALVA (fibra)	1 386	1 523	1 471	1 582	1 220	1 473	1 398	1 455	1 615	1 280
MAMONA (baga).....	636	264	321	556	582	1 256	625	803	731	674
MANDIOCA	12 820	12 352	13 280	13 483	13 542	13 768	13 444	13 634	13 606	14 226
MILHO (em grão) - TOTAL	2 623	2 796	2 777	2 718	3 403	3 058	3 727	3 367	3 040	3 368
PIMENTA-DO-REINO	1 857	2 063	2 083	2 385	2 418	2 508	2 622	2 470	2 485	2 438
SISAL (fibra)	902	718	1 060	1 000	889	844	844	854	862	882
SOJA (em grão)	2 298	2 353	2 372	2 403	2 711	2 574	2 803	2 300	2 230	2 379
SORGO (em grão)	1 976	1 777	1 571	1 501	1 865	1 857	2 395	2 319	1 930	2 233
TOMATE	41 781	43 569	50 356	52 976	53 982	58 428	58 423	58 445	57 049	57 881
TRIGO (em grão)	1 636	1 611	1 970	1 516	1 948	1 475	2 403	2 073	1 973	1 539
TRITICALE (em grão)	-	-	-	-	-	-	-	-	2 064	2 071
UVA	15 714	12 753	15 687	17 135	16 729	17 325	15 598	18 027	16 838	16 548

FONTES: COAGRO - PRODUÇÃO AGRÍCOLA MUNICIPAL - PAM 1997 a 2005

NOTA: ABACAXI, COCO-DA-BAÍA E LARANJA - RENDIMENTO MÉDIO EM FRUTOS/ha; BANANA - RENDIMENTO MÉDIO CACHOS/ha.
 A PARTIR DA SAFRA 2001, BANANA, LARANJA E MAÇÃ PASSAM A SER LEVANTADOS EM Kg/ha.

(*) O CAFÉ ATÉ 2001 FOI LEVANTADO EM COCO. A PARTIR DE 2002 PASSOU A SER PUBLICADO COMO CAFÉ (em grão).

ABACAXI

GRANDES REGIÕES E UNIDADES DA FEDERAÇÃO	SITUAÇÃO DA CULTURA	VARIÁVEL	SAFRA 2006	S A F R A 2007		VARIÇÃO (%)		PARTICIPAÇÃO (%)	
				MÊS ANTERIOR	MÊS ATUAL	(1)	(2)	SAFRA 2006	SAFRA 2007
TOTAL	P	ÁREA I	76 412	...	74 645	-2.3	...	100.0	100.0
		ÁREA II	61 320	...	62 253	1.5	...	100.0	100.0
		PRODUÇÃO	1 657 799	...	1 701 824	2.7	...	100.0	100.0
		REND.MÉDIO	27 035	...	27 337	1.1	...	-	-
NORTE	P	ÁREA I	17 557	...	17 413	-0.8	...	23.0	23.3
		ÁREA II	16 459	...	16 315	-0.9	...	26.8	26.2
		PRODUÇÃO	397 944	...	394 633	-0.8	...	24.0	23.2
		REND.MÉDIO	24 178	...	24 188	0.0	...	-	-
RORAIMA	P	ÁREA I	201	...	201	-	...	0.3	0.3
		ÁREA II	130	...	130	-	...	0.2	0.2
		PRODUÇÃO	911	...	883	-3.1	...	0.1	0.1
		REND.MÉDIO	7 008	...	6 793	-3.1	...	-	-
PARÁ	P	ÁREA I	14 062	...	13 967	-0.7	...	18.4	18.7
		ÁREA II	14 062	...	13 967	-0.7	...	22.9	22.4
		PRODUÇÃO	353 773	...	350 199	-1.0	...	21.3	20.6
		REND.MÉDIO	25 158	...	25 073	-0.3	...	-	-
AMAPÁ	P	ÁREA I	320	...	271	-15.3	...	0.4	0.4
		ÁREA II	320	...	271	-15.3	...	0.5	0.4
		PRODUÇÃO	1 100	...	984	-10.5	...	0.1	0.1
		REND.MÉDIO	3 438	...	3 632	5.6	...	-	-
TOCANTINS	P	ÁREA I	2 974	...	2 974	-	...	3.9	4.0
		ÁREA II	1 947	...	1 947	-	...	3.2	3.1
		PRODUÇÃO	42 160	...	42 567	1.0	...	2.5	2.5
		REND.MÉDIO	21 654	...	21 863	1.0	...	-	-
NORDESTE	P	ÁREA I	28 863	...	27 770	-3.8	...	37.8	37.2
		ÁREA II	24 894	...	25 638	3.0	...	40.6	41.2
		PRODUÇÃO	699 943	...	741 548	5.9	...	42.2	43.6
		REND.MÉDIO	28 117	...	28 924	2.9	...	-	-
MARANHÃO	P	ÁREA I	2 318	...	2 356	1.6	...	3.0	3.2
		ÁREA II	1 408	...	1 449	2.9	...	2.3	2.3
		PRODUÇÃO	28 810	...	29 459	2.3	...	1.7	1.7
		REND.MÉDIO	20 462	...	20 331	-0.6	...	-	-
CEARÁ	P	ÁREA I	1 379	...	2 063	49.6	...	1.8	2.8
		ÁREA II	725	...	1 313	81.1	...	1.2	2.1
		PRODUÇÃO	45 908	...	84 611	84.3	...	2.8	5.0
		REND.MÉDIO	63 321	...	64 441	1.8	...	-	-
RIO GRANDE DO NORTE .	P	ÁREA I	4 072	...	4 069	-0.1	...	5.3	5.5
		ÁREA II	4 072	...	4 069	-0.1	...	6.6	6.5
		PRODUÇÃO	103 523	...	101 471	-2.0	...	6.2	6.0
		REND.MÉDIO	25 423	...	24 938	-1.9	...	-	-
PARAÍBA	P	ÁREA I	11 466	...	11 673	1.8	...	15.0	15.6
		ÁREA II	11 466	...	11 673	1.8	...	18.7	18.8
		PRODUÇÃO	343 291	...	349 285	1.7	...	20.7	20.5
		REND.MÉDIO	29 940	...	29 922	-0.1	...	-	-
PERNAMBUCO	P	ÁREA I	1 422	...	1 320	-7.2	...	1.9	1.8
		ÁREA II	875	...	845	-3.4	...	1.4	1.4
		PRODUÇÃO	21 995	...	21 177	-3.7	...	1.3	1.2
		REND.MÉDIO	25 137	...	25 062	-0.3	...	-	-
ALAGOAS	P	ÁREA I	598	...	560	-6.4	...	0.8	0.8
		ÁREA II	598	...	560	-6.4	...	1.0	0.9
		PRODUÇÃO	11 503	...	11 026	-4.1	...	0.7	0.6
		REND.MÉDIO	19 236	...	19 690	2.4	...	-	-
SERGIPE	P	ÁREA I	797	...	428	-46.3	...	1.0	0.6
		ÁREA II	449	...	428	-4.7	...	0.7	0.7
		PRODUÇÃO	10 604	...	10 210	-3.7	...	0.6	0.6
		REND.MÉDIO	23 617	...	23 855	1.0	...	-	-
BAHIA	P	ÁREA I	6 811	...	5 301	-22.2	...	8.9	7.1
		ÁREA II	5 301	...	5 301	-	...	8.6	8.5
		PRODUÇÃO	134 309	...	134 309	-	...	8.1	7.9
		REND.MÉDIO	25 337	...	25 337	-	...	-	-

ABACAXI

GRANDES REGIÕES E UNIDADES DA FEDERAÇÃO	SITUAÇÃO DA CULTURA	VARIÁVEL	SAFRA 2006	S A F R A 2007		VARIÇÃO (%)		PARTICIPAÇÃO (%)	
				MÊS ANTERIOR	MÊS ATUAL	(1)	(2)	SAFRA 2006	SAFRA 2007
SUDESTE	P	ÁREA I	24 515	...	23 908	-2.5	...	32.1	32.0
		ÁREA II	16 153	...	16 145	-0.0	...	26.3	25.9
		PRODUÇÃO	476 237	...	467 349	-1.9	...	28.7	27.5
		REND.MÉDIO	29 483	...	28 947	-1.8	...	-	-
MINAS GERAIS	P	ÁREA I	12 130	...	11 523	-5.0	...	15.9	15.4
		ÁREA II	7 833	...	7 825	-0.1	...	12.8	12.6
		PRODUÇÃO	243 518	...	239 844	-1.5	...	14.7	14.1
		REND.MÉDIO	31 089	...	30 651	-1.4	...	-	-
ESPÍRITO SANTO	P	ÁREA I	3 300	...	3 300	-	...	4.3	4.4
		ÁREA II	1 717	...	1 717	-	...	2.8	2.8
		PRODUÇÃO	35 159	...	35 159	-	...	2.1	2.1
		REND.MÉDIO	20 477	...	20 477	-	...	-	-
RIO DE JANEIRO	P	ÁREA I	3 133	...	3 133	-	...	4.1	4.2
		ÁREA II	3 133	...	3 133	-	...	5.1	5.0
		PRODUÇÃO	93 922	...	93 922	-	...	5.7	5.5
		REND.MÉDIO	29 978	...	29 978	-	...	-	-
SÃO PAULO	P	ÁREA I	5 952	...	5 952	-	...	7.8	8.0
		ÁREA II	3 470	...	3 470	-	...	5.7	5.6
		PRODUÇÃO	103 638	...	98 424	-5.0	...	6.3	5.8
		REND.MÉDIO	29 867	...	28 364	-5.0	...	-	-
SUL	P	ÁREA I	528	...	528	-	...	0.7	0.7
		ÁREA II	339	...	339	-	...	0.6	0.5
		PRODUÇÃO	3 939	...	4 627	17.5	...	0.2	0.3
		REND.MÉDIO	11 619	...	13 649	17.5	...	-	-
RIO GRANDE DO SUL ...	P	ÁREA I	528	...	528	-	...	0.7	0.7
		ÁREA II	339	...	339	-	...	0.6	0.5
		PRODUÇÃO	3 939	...	4 627	17.5	...	0.2	0.3
		REND.MÉDIO	11 619	...	13 648	17.5	...	-	-
CENTRO-OESTE .	P	ÁREA I	4 949	...	5 026	1.6	...	6.5	6.7
		ÁREA II	3 475	...	3 816	9.8	...	5.7	6.1
		PRODUÇÃO	79 736	...	93 667	17.5	...	4.8	5.5
		REND.MÉDIO	22 946	...	24 546	7.0	...	-	-
MATO GROSSO DO SUL ...	P	ÁREA I	180	...	180	-	...	0.2	0.2
		ÁREA II	178	...	178	-	...	0.3	0.3
		PRODUÇÃO	3 088	...	2 943	-4.7	...	0.2	0.2
		REND.MÉDIO	17 348	...	16 535	-4.7	...	-	-
MATO GROSSO	P	ÁREA I	2 125	...	2 446	15.1	...	2.8	3.3
		ÁREA II	1 658	...	2 113	27.4	...	2.7	3.4
		PRODUÇÃO	38 099	...	51 504	35.2	...	2.3	3.0
		REND.MÉDIO	22 979	...	24 375	6.1	...	-	-
GOIÁS	P	ÁREA I	2 644	...	2 400	-9.2	...	3.5	3.2
		ÁREA II	1 639	...	1 525	-7.0	...	2.7	2.4
		PRODUÇÃO	38 549	...	39 220	1.7	...	2.3	2.3
		REND.MÉDIO	23 520	...	25 718	9.3	...	-	-

NOTAS - 1. SITUAÇÃO DA CULTURA: P (ÁREA I: ÁREA TOTAL PLANTADA, ÁREA II: A SER COLHIDA; PRODUÇÃO E RENDIMENTO MÉDIO ESPERADOS); C (ÁREA I: ÁREA TOTAL PLANTADA, ÁREA II: COLHIDA; PRODUÇÃO E RENDIMENTO MÉDIO OBTIDOS).

2. ÁREA (ha), PRODUÇÃO (mil frutos) E RENDIMENTO MÉDIO (frutos/ha).

PARA AS UNIDADES DA FEDERAÇÃO QUE, POR FORÇA DO CALENDÁRIO AGRÍCOLA, AINDA NÃO DISPÕEM DAS ESTIMATIVAS INICIAIS, OS DADOS CORRESPONDEM A UMA PROJEÇÃO OBTIDA A PARTIR DAS INFORMAÇÕES DE ANOS ANTERIORES.

(1) - VARIÇÃO EM RELAÇÃO AO ANO ANTERIOR. (2) - VARIÇÃO EM RELAÇÃO AO MÊS ANTERIOR.

FONTE: GRUPO DE COORDENAÇÃO DE ESTATÍSTICAS AGROPECUÁRIAS - GCEA/IBGE

ALGODÃO ARBÓREO (em caroço)

GRANDES REGIÕES E UNIDADES DA FEDERAÇÃO	SITUAÇÃO DA CULTURA	VARIÁVEL	SAFRA 2006	S A F R A 2007		VARIÇÃO (%)		PARTICIPAÇÃO (%)	
				MÊS ANTERIOR	MÊS ATUAL	(1)	(2)	SAFRA 2006	SAFRA 2007
TOTAL	P	ÁREA I	1 367	...	5 826	326.2	...	100.0	100.0
		ÁREA II	1 326	...	5 826	339.4	...	100.0	100.0
		PRODUÇÃO	675	...	5 062	649.9	...	100.0	100.0
		REND.MÉDIO	509	...	869	70.7	...	-	-
NORDESTE	P	ÁREA I	1 367	...	5 826	326.2	...	100.0	100.0
		ÁREA II	1 326	...	5 826	339.4	...	100.0	100.0
		PRODUÇÃO	675	...	5 062	649.9	...	100.0	100.0
		REND.MÉDIO	509	...	869	70.7	...	-	-
PIAUI	P	ÁREA I	140	...	140	-	...	10.2	2.4
		ÁREA II	140	...	140	-	...	10.6	2.4
		PRODUÇÃO	13	...	42	223.1	...	1.9	0.8
		REND.MÉDIO	93	...	300	222.6	...	-	-
CEARÁ	C	ÁREA I	412	...	422	2.4	...	30.1	7.2
		ÁREA II	410	...	422	2.9	...	30.9	7.2
		PRODUÇÃO	98	...	104	6.1	...	14.5	2.1
		REND.MÉDIO	239	...	246	2.9	...	-	-
RIO GRANDE DO NORTE .	P	ÁREA I	147	...	172	17.0	...	10.8	3.0
		ÁREA II	130	...	172	32.3	...	9.8	3.0
		PRODUÇÃO	44	...	89	102.3	...	6.5	1.8
		REND.MÉDIO	338	...	519	53.6	...	-	-
PARAIBA	P	ÁREA I	593	...	5 037	749.4	...	43.4	86.5
		ÁREA II	591	...	5 037	752.3	...	44.6	86.5
		PRODUÇÃO	488	...	4 799	883.4	...	72.3	94.8
		REND.MÉDIO	826	...	953	15.4	...	-	-
PERNAMBUCO	P	ÁREA I	75	...	55	-26.7	...	5.5	0.9
		ÁREA II	55	...	55	-	...	4.1	0.9
		PRODUÇÃO	32	...	28	-12.5	...	4.7	0.6
		REND.MÉDIO	582	...	509	-12.5	...	-	-

NOTAS - 1. SITUAÇÃO DA CULTURA: P (ÁREA I: ÁREA TOTAL PLANTADA, ÁREA II: A SER COLHIDA; PRODUÇÃO E RENDIMENTO MÉDIO ESPERADOS); C (ÁREA I: ÁREA TOTAL PLANTADA, ÁREA II: COLHIDA; PRODUÇÃO E RENDIMENTO MÉDIO OBTIDOS).

2. ÁREA (ha), PRODUÇÃO (t) E RENDIMENTO MÉDIO (kg/ha).

PARA AS UNIDADES DA FEDERAÇÃO QUE, POR FORÇA DO CALENDÁRIO AGRÍCOLA, AINDA NÃO DISPÕEM DAS ESTIMATIVAS

INICIAIS, OS DADOS CORRESPONDEM A UMA PROJEÇÃO OBTIDA A PARTIR DAS INFORMAÇÕES DE ANOS ANTERIORES.

(1) - VARIÇÃO EM RELAÇÃO AO ANO ANTERIOR. (2) - VARIÇÃO EM RELAÇÃO AO MÊS ANTERIOR.

FONTE: GRUPO DE COORDENAÇÃO DE ESTATÍSTICAS AGROPECUÁRIAS - GCEA/IBGE

ALGODÃO HERBÁCEO (em caroço)

GRANDES REGIÕES E UNIDADES DA FEDERAÇÃO	SITUAÇÃO DA CULTURA	VARIÁVEL	SAFRA 2006	S A F R A 2007		VARIÇÃO (%)		PARTICIPAÇÃO (%)	
				MÊS ANTERIOR	MÊS ATUAL	(1)	(2)	SAFRA 2006	SAFRA 2007
TOTAL	P	ÁREA I	910 854	...	1 067 567	17.2	...	100.0	100.0
		ÁREA II	898 650	...	1 067 567	18.8	...	100.0	100.0
		PRODUÇÃO	2 883 547	...	3 665 542	27.1	...	100.0	100.0
		REND.MÉDIO	3 209	...	3 434	7.0	...	-	-
NORDESTE	P	ÁREA I	310 639	...	320 567	3.2	...	34.1	30.0
		ÁREA II	304 147	...	320 567	5.4	...	33.8	30.0
		PRODUÇÃO	887 398	...	1 080 056	21.7	...	30.8	29.5
		REND.MÉDIO	2 918	...	3 369	15.5	...	-	-
MARANHÃO	P	ÁREA I	7 194	...	7 201	0.1	...	0.8	0.7
		ÁREA II	7 194	...	7 201	0.1	...	0.8	0.7
		PRODUÇÃO	18 611	...	18 619	0.0	...	0.6	0.5
		REND.MÉDIO	2 587	...	2 585	-0.1	...	-	-
PIAUI	P	ÁREA I	15 064	...	16 394	8.8	...	1.7	1.5
		ÁREA II	9 217	...	16 394	77.9	...	1.0	1.5
		PRODUÇÃO	24 999	...	44 848	79.4	...	0.9	1.2
		REND.MÉDIO	2 712	...	2 736	0.9	...	-	-
CEARÁ	P	ÁREA I	9 560	...	10 087	5.5	...	1.0	0.9
		ÁREA II	9 560	...	10 087	5.5	...	1.1	0.9
		PRODUÇÃO	10 131	...	11 223	10.8	...	0.4	0.3
		REND.MÉDIO	1 060	...	1 113	5.0	...	-	-
RIO GRANDE DO NORTE .	P	ÁREA I	13 321	...	13 311	-0.1	...	1.5	1.2
		ÁREA II	13 115	...	13 311	1.5	...	1.5	1.2
		PRODUÇÃO	8 793	...	8 701	-1.0	...	0.3	0.2
		REND.MÉDIO	670	...	654	-2.4	...	-	-
PARAÍBA	P	ÁREA I	7 469	...	20 068	168.7	...	0.8	1.9
		ÁREA II	7 460	...	20 068	169.0	...	0.8	1.9
		PRODUÇÃO	7 755	...	23 922	208.5	...	0.3	0.7
		REND.MÉDIO	1 039	...	1 192	14.7	...	-	-
PERNAMBUCO	P	ÁREA I	3 304	...	3 343	1.2	...	0.4	0.3
		ÁREA II	3 286	...	3 343	1.7	...	0.4	0.3
		PRODUÇÃO	2 349	...	1 949	-17.0	...	0.1	0.1
		REND.MÉDIO	715	...	583	-18.5	...	-	-
ALAGOAS	P	ÁREA I	12 266	...	12 266	-	...	1.3	1.1
		ÁREA II	11 854	...	12 266	3.5	...	1.3	1.1
		PRODUÇÃO	3 597	...	4 027	12.0	...	0.1	0.1
		REND.MÉDIO	303	...	328	8.3	...	-	-
BAHIA	P	ÁREA I	242 461	...	237 897	-1.9	...	26.6	22.3
		ÁREA II	242 461	...	237 897	-1.9	...	27.0	22.3
		PRODUÇÃO	811 163	...	966 767	19.2	...	28.1	26.4
		REND.MÉDIO	3 346	...	4 064	21.5	...	-	-
SUDESTE	P	ÁREA I	95 939	...	79 894	-16.7	...	10.5	7.5
		ÁREA II	90 227	...	79 894	-11.5	...	10.0	7.5
		PRODUÇÃO	244 449	...	214 506	-12.2	...	8.5	5.9
		REND.MÉDIO	2 709	...	2 685	-0.9	...	-	-
MINAS GERAIS	P	ÁREA I	40 539	...	39 274	-3.1	...	4.5	3.7
		ÁREA II	34 827	...	39 274	12.8	...	3.9	3.7
		PRODUÇÃO	100 079	...	111 209	11.1	...	3.5	3.0
		REND.MÉDIO	2 874	...	2 832	-1.5	...	-	-
SÃO PAULO	P	ÁREA I	55 400	...	40 620	-26.7	...	6.1	3.8
		ÁREA II	55 400	...	40 620	-26.7	...	6.2	3.8
		PRODUÇÃO	144 370	...	103 297	-28.4	...	5.0	2.8
		REND.MÉDIO	2 606	...	2 543	-2.4	...	-	-
SUL	P	ÁREA I	14 161	...	13 142	-7.2	...	1.6	1.2
		ÁREA II	14 161	...	13 142	-7.2	...	1.6	1.2
		PRODUÇÃO	24 019	...	29 273	21.9	...	0.8	0.8
		REND.MÉDIO	1 696	...	2 227	31.3	...	-	-
PARANÁ	P	ÁREA I	14 161	...	13 142	-7.2	...	1.6	1.2
		ÁREA II	14 161	...	13 142	-7.2	...	1.6	1.2
		PRODUÇÃO	24 019	...	29 273	21.9	...	0.8	0.8
		REND.MÉDIO	1 696	...	2 227	31.3	...	-	-

ALGODÃO HERBÁCEO (em caroço)

GRANDES REGIÕES E UNIDADES DA FEDERAÇÃO	SITUAÇÃO DA CULTURA	VARIÁVEL	SAFRA 2006	S A F R A 2007		VARIACÃO (%)		PARTICIPAÇÃO (%)	
				MÊS ANTERIOR	MÊS ATUAL	(1)	(2)	SAFRA 2006	SAFRA 2007
CENTRO-OESTE .	P	ÁREA I	490 115	...	653 964	33.4	...	53.8	61.3
		ÁREA II	490 115	...	653 964	33.4	...	54.5	61.3
		PRODUÇÃO	1 727 681	...	2 341 707	35.5	...	59.9	63.9
		REND.MÉDIO	3 525	...	3 581	1.6	...	-	-
MATO GROSSO DO SUL ..	P	ÁREA I	29 499	...	44 500	50.9	...	3.2	4.2
		ÁREA II	29 499	...	44 500	50.9	...	3.3	4.2
		PRODUÇÃO	94 116	...	155 750	65.5	...	3.3	4.2
		REND.MÉDIO	3 190	...	3 500	9.7	...	-	-
MATO GROSSO	P	ÁREA I	391 736	...	541 564	38.2	...	43.0	50.7
		ÁREA II	391 736	...	541 564	38.2	...	43.6	50.7
		PRODUÇÃO	1 421 294	...	1 942 348	36.7	...	49.3	53.0
		REND.MÉDIO	3 628	...	3 587	-1.1	...	-	-
GOIÁS	P	ÁREA I	66 000	...	67 100	1.7	...	7.2	6.3
		ÁREA II	66 000	...	67 100	1.7	...	7.3	6.3
		PRODUÇÃO	202 479	...	240 889	19.0	...	7.0	6.6
		REND.MÉDIO	3 067	...	3 590	17.1	...	-	-
DISTRITO FEDERAL	P	ÁREA I	2 880	...	800	-72.2	...	0.3	0.1
		ÁREA II	2 880	...	800	-72.2	...	0.3	0.1
		PRODUÇÃO	9 792	...	2 720	-72.2	...	0.3	0.1
		REND.MÉDIO	3 400	...	3 400	-	...	-	-

NOTAS - 1. SITUAÇÃO DA CULTURA: P (ÁREA I: PLANTADA; ÁREA II: A SER COLHIDA; PRODUÇÃO E RENDIMENTO MÉDIO ESPERADOS);
C (ÁREA I: PLANTADA; ÁREA II: COLHIDA; PRODUÇÃO E RENDIMENTO MÉDIO OBTIDOS).
A DIFERENÇA ENTRE AS ÁREAS I E II REFERE-SE A ÁREA PERDIDA.

2. ÁREA (ha), PRODUÇÃO (t) E RENDIMENTO MÉDIO (kg/ha).

PARA AS UNIDADES DA FEDERAÇÃO QUE, POR FORÇA DO CALENDÁRIO AGRÍCOLA, AINDA NÃO DISPÕEM DAS ESTIMATIVAS INICIAIS, OS DADOS CORRESPONDEM A UMA PROJEÇÃO OBTIDA A PARTIR DAS INFORMAÇÕES DE ANOS ANTERIORES.

(1) - VARIACÃO EM RELAÇÃO AO ANO ANTERIOR. (2) - VARIACÃO EM RELAÇÃO AO MÊS ANTERIOR.

FONTE: GRUPO DE COORDENAÇÃO DE ESTATÍSTICAS AGROPECUÁRIAS - GCEA/IBGE

ALHO

GRANDES REGIÕES E UNIDADES DA FEDERAÇÃO	SITUAÇÃO DA CULTURA	VARIÁVEL	SAFRA 2006	S A F R A 2007		VARIACÃO (%)		PARTICIPAÇÃO (%)	
				MÊS ANTERIOR	MÊS ATUAL	(1)	(2)	SAFRA 2006	SAFRA 2007
TOTAL	P	ÁREA I	10 464	...	10 439	-0.2	...	100.0	100.0
		ÁREA II	10 460	...	10 439	-0.2	...	100.0	100.0
		PRODUÇÃO	88 298	...	84 185	-4.7	...	100.0	100.0
		REND.MÉDIO	8 441	...	8 064	-4.5	...	-	-
NORDESTE	P	ÁREA I	957	...	956	-0.1	...	9.1	9.2
		ÁREA II	957	...	956	-0.1	...	9.1	9.2
		PRODUÇÃO	7 468	...	7 464	-0.1	...	8.5	8.9
		REND.MÉDIO	7 804	...	7 808	0.1	...	-	-
CEARÁ	P	ÁREA I	19	...	18	-5.3	...	0.2	0.2
		ÁREA II	19	...	18	-5.3	...	0.2	0.2
		PRODUÇÃO	70	...	66	-5.7	...	0.1	0.1
		REND.MÉDIO	3 684	...	3 667	-0.5	...	-	-
BAHIA	P	ÁREA I	938	...	938	-	...	9.0	9.0
		ÁREA II	938	...	938	-	...	9.0	9.0
		PRODUÇÃO	7 398	...	7 398	-	...	8.4	8.8
		REND.MÉDIO	7 887	...	7 887	-	...	-	-
SUDESTE	P	ÁREA I	2 646	...	2 647	0.0	...	25.3	25.4
		ÁREA II	2 642	...	2 647	0.2	...	25.3	25.4
		PRODUÇÃO	28 264	...	27 939	-1.1	...	32.0	33.2
		REND.MÉDIO	10 698	...	10 555	-1.3	...	-	-
MINAS GERAIS	P	ÁREA I	2 317	...	2 318	0.0	...	22.1	22.2
		ÁREA II	2 313	...	2 318	0.2	...	22.1	22.2
		PRODUÇÃO	25 710	...	25 311	-1.6	...	29.1	30.1
		REND.MÉDIO	11 115	...	10 919	-1.8	...	-	-
ESPÍRITO SANTO	P	ÁREA I	129	...	129	-	...	1.2	1.2
		ÁREA II	129	...	129	-	...	1.2	1.2
		PRODUÇÃO	854	...	854	-	...	1.0	1.0
		REND.MÉDIO	6 620	...	6 620	-	...	-	-
SÃO PAULO	P	ÁREA I	200	...	200	-	...	1.9	1.9
		ÁREA II	200	...	200	-	...	1.9	1.9
		PRODUÇÃO	1 700	...	1 774	4.4	...	1.9	2.1
		REND.MÉDIO	8 500	...	8 871	4.4	...	-	-
SUL	P	ÁREA I	5 647	...	5 622	-0.4	...	54.0	53.9
		ÁREA II	5 647	...	5 622	-0.4	...	54.0	53.9
		PRODUÇÃO	37 976	...	35 958	-5.3	...	43.0	42.7
		REND.MÉDIO	6 725	...	6 396	-4.9	...	-	-
PARANÁ	P	ÁREA I	797	...	802	0.6	...	7.6	7.7
		ÁREA II	797	...	802	0.6	...	7.6	7.7
		PRODUÇÃO	3 634	...	3 570	-1.8	...	4.1	4.2
		REND.MÉDIO	4 560	...	4 451	-2.4	...	-	-
SANTA CATARINA	P	ÁREA I	1 530	...	1 496	-2.2	...	14.6	14.3
		ÁREA II	1 530	...	1 496	-2.2	...	14.6	14.3
		PRODUÇÃO	12 904	...	11 519	-10.7	...	14.6	13.7
		REND.MÉDIO	8 433	...	7 700	-8.7	...	-	-
RIO GRANDE DO SUL ...	P	ÁREA I	3 320	...	3 324	0.1	...	31.7	31.8
		ÁREA II	3 320	...	3 324	0.1	...	31.7	31.8
		PRODUÇÃO	21 438	...	20 869	-2.7	...	24.3	24.8
		REND.MÉDIO	6 457	...	6 278	-2.8	...	-	-
CENTRO-OESTE .	P	ÁREA I	1 214	...	1 214	-	...	11.6	11.6
		ÁREA II	1 214	...	1 214	-	...	11.6	11.6
		PRODUÇÃO	14 590	...	12 824	-12.1	...	16.5	15.2
		REND.MÉDIO	12 018	...	10 563	-12.1	...	-	-
GOIÁS	P	ÁREA I	1 054	...	1 054	-	...	10.1	10.1
		ÁREA II	1 054	...	1 054	-	...	10.1	10.1
		PRODUÇÃO	12 927	...	11 327	-12.4	...	14.6	13.5
		REND.MÉDIO	12 265	...	10 747	-12.4	...	-	-

ALHO

GRANDES REGIÕES E UNIDADES DA FEDERAÇÃO	SITUAÇÃO DA CULTURA	VARIÁVEL	SAFRA 2006	S A F R A 2007		VARIÇÃO (%)		PARTICIPAÇÃO (%)	
				MÊS ANTERIOR	MÊS ATUAL	(1)	(2)	SAFRA 2006	SAFRA 2007
				DISTRITO FEDERAL	P	ÁREA I	160	...	160
		ÁREA II	160	...	160	-	...	1.5	1.5
		PRODUÇÃO	1 663	...	1 497	-10.0	...	1.9	1.8
		REND.MÉDIO	10 391	...	9 354	-10.0	...	-	-

NOTAS - 1. SITUAÇÃO DA CULTURA: P (ÁREA I: PLANTADA; ÁREA II: A SER COLHIDA; PRODUÇÃO E RENDIMENTO MÉDIO ESPERADOS);
C (ÁREA I: PLANTADA; ÁREA II: COLHIDA; PRODUÇÃO E RENDIMENTO MÉDIO OBTIDOS).
A DIFERENÇA ENTRE AS ÁREAS I E II REFERE-SE A ÁREA PERDIDA.
2. ÁREA (ha), PRODUÇÃO (t) E RENDIMENTO MÉDIO (kg/ha).
PARA AS UNIDADES DA FEDERAÇÃO QUE, POR FORÇA DO CALENDÁRIO AGRÍCOLA, AINDA NÃO DISPÕEM DAS ESTIMATIVAS
INICIAIS, OS DADOS CORRESPONDEM A UMA PROJEÇÃO OBTIDA A PARTIR DAS INFORMAÇÕES DE ANOS ANTERIORES.
(1) - VARIÇÃO EM RELAÇÃO AO ANO ANTERIOR. (2) - VARIÇÃO EM RELAÇÃO AO MÊS ANTERIOR.
FONTE: GRUPO DE COORDENAÇÃO DE ESTATÍSTICAS AGROPECUÁRIAS - GCEA/IBGE

AMENDOIM (em casca) - 1ª safra

GRANDES REGIÕES E UNIDADES DA FEDERAÇÃO	SITUAÇÃO DA CULTURA	VARIÁVEL	SAFRA 2006	S A F R A 2007		VARIACÃO (%)		PARTICIPACÃO (%)	
				MÊS ANTERIOR	MÊS ATUAL	(1)	(2)	SAFRA 2006	SAFRA 2007
TOTAL	P	ÁREA I	78 223	...	73 215	-6.4	...	100.0	100.0
		ÁREA II	78 213	...	73 215	-6.4	...	100.0	100.0
		PRODUÇÃO	201 244	...	177 032	-12.0	...	100.0	100.0
		REND.MÉDIO	2 573	...	2 418	-6.0	...	-	-
NORDESTE	P	ÁREA I	808	...	863	6.8	...	1.0	1.2
		ÁREA II	808	...	863	6.8	...	1.0	1.2
		PRODUÇÃO	1 059	...	1 254	18.4	...	0.5	0.7
		REND.MÉDIO	1 311	...	1 453	10.8	...	-	-
CEARÁ	P	ÁREA I	808	...	863	6.8	...	1.0	1.2
		ÁREA II	808	...	863	6.8	...	1.0	1.2
		PRODUÇÃO	1 059	...	1 254	18.4	...	0.5	0.7
		REND.MÉDIO	1 311	...	1 453	10.8	...	-	-
SUDESTE	P	ÁREA I	67 851	...	62 667	-7.6	...	86.7	85.6
		ÁREA II	67 841	...	62 667	-7.6	...	86.7	85.6
		PRODUÇÃO	185 091	...	157 811	-14.7	...	92.0	89.1
		REND.MÉDIO	2 728	...	2 518	-7.7	...	-	-
MINAS GERAIS	P	ÁREA I	2 401	...	1 757	-26.8	...	3.1	2.4
		ÁREA II	2 391	...	1 757	-26.5	...	3.1	2.4
		PRODUÇÃO	3 811	...	3 161	-17.1	...	1.9	1.8
		REND.MÉDIO	1 594	...	1 799	12.9	...	-	-
SÃO PAULO	P	ÁREA I	65 450	...	60 910	-6.9	...	83.7	83.2
		ÁREA II	65 450	...	60 910	-6.9	...	83.7	83.2
		PRODUÇÃO	181 280	...	154 650	-14.7	...	90.1	87.4
		REND.MÉDIO	2 770	...	2 539	-8.3	...	-	-
SUL	P	ÁREA I	9 564	...	9 685	1.3	...	12.2	13.2
		ÁREA II	9 564	...	9 685	1.3	...	12.2	13.2
		PRODUÇÃO	15 094	...	17 967	19.0	...	7.5	10.1
		REND.MÉDIO	1 578	...	1 855	17.6	...	-	-
PARANÁ	P	ÁREA I	4 999	...	5 111	2.2	...	6.4	7.0
		ÁREA II	4 999	...	5 111	2.2	...	6.4	7.0
		PRODUÇÃO	8 625	...	11 182	29.6	...	4.3	6.3
		REND.MÉDIO	1 725	...	2 188	26.8	...	-	-
RIO GRANDE DO SUL ...	P	ÁREA I	4 565	...	4 574	0.2	...	5.8	6.2
		ÁREA II	4 565	...	4 574	0.2	...	5.8	6.2
		PRODUÇÃO	6 469	...	6 785	4.9	...	3.2	3.8
		REND.MÉDIO	1 417	...	1 483	4.7	...	-	-

NOTAS - 1. SITUAÇÃO DA CULTURA: P (ÁREA I: PLANTADA; ÁREA II: A SER COLHIDA; PRODUÇÃO E RENDIMENTO MÉDIO ESPERADOS);
C (ÁREA I: PLANTADA; ÁREA II: COLHIDA; PRODUÇÃO E RENDIMENTO MÉDIO OBTIDOS).
A DIFERENÇA ENTRE AS ÁREAS I E II REFERE-SE À ÁREA PERDIDA.

2. ÁREA (ha), PRODUÇÃO (t) E RENDIMENTO MÉDIO (kg/ha).

PARA AS UNIDADES DA FEDERAÇÃO QUE, POR FORÇA DO CALENDÁRIO AGRÍCOLA, AINDA NÃO DISPÕEM DAS ESTIMATIVAS INICIAIS, OS DADOS CORRESPONDEM A UMA PROJEÇÃO OBTIDA A PARTIR DAS INFORMAÇÕES DE ANOS ANTERIORES.

(1) - VARIACÃO EM RELAÇÃO AO ANO ANTERIOR. (2) - VARIACÃO EM RELAÇÃO AO MÊS ANTERIOR.

FONTE: GRUPO DE COORDENAÇÃO DE ESTATÍSTICAS AGROPECUÁRIAS - GCEA/IBGE

AMENDOIM (em casca) - 2ª safra

GRANDES REGIÕES E UNIDADES DA FEDERAÇÃO	SITUAÇÃO DA CULTURA	VARIÁVEL	SAFRA 2006	S A F R A 2007		VARIACÃO (%)		PARTICIPACÃO (%)	
				MÊS ANTERIOR	MÊS ATUAL	(1)	(2)	SAFRA 2006	SAFRA 2007
TOTAL	P	ÁREA I	27 974	...	27 967	-0.0	...	100.0	100.0
		ÁREA II	27 964	...	27 967	0.0	...	100.0	100.0
		PRODUÇÃO	37 644	...	47 153	25.3	...	100.0	100.0
		REND.MÉDIO	1 346	...	1 686	25.3	...	-	-
NORDESTE	P	ÁREA I	10 257	...	10 316	0.6	...	36.7	36.9
		ÁREA II	10 247	...	10 316	0.7	...	36.6	36.9
		PRODUÇÃO	10 060	...	12 006	19.3	...	26.7	25.5
		REND.MÉDIO	982	...	1 164	18.5	...	-	-
PARAÍBA	P	ÁREA I	1 631	...	1 990	22.0	...	5.8	7.1
		ÁREA II	1 631	...	1 990	22.0	...	5.8	7.1
		PRODUÇÃO	632	...	2 246	255.4	...	1.7	4.8
		REND.MÉDIO	387	...	1 129	191.7	...	-	-
SERGIPE	P	ÁREA I	1 471	...	1 471	-	...	5.3	5.3
		ÁREA II	1 461	...	1 471	0.7	...	5.2	5.3
		PRODUÇÃO	1 729	...	1 765	2.1	...	4.6	3.7
		REND.MÉDIO	1 183	...	1 200	1.4	...	-	-
BAHIA	P	ÁREA I	7 155	...	6 855	-4.2	...	25.6	24.5
		ÁREA II	7 155	...	6 855	-4.2	...	25.6	24.5
		PRODUÇÃO	7 699	...	7 995	3.8	...	20.5	17.0
		REND.MÉDIO	1 076	...	1 166	8.4	...	-	-
SUDESTE	P	ÁREA I	12 610	...	12 610	-	...	45.1	45.1
		ÁREA II	12 610	...	12 610	-	...	45.1	45.1
		PRODUÇÃO	23 770	...	22 870	-3.8	...	63.1	48.5
		REND.MÉDIO	1 885	...	1 814	-3.8	...	-	-
SÃO PAULO	P	ÁREA I	12 610	...	12 610	-	...	45.1	45.1
		ÁREA II	12 610	...	12 610	-	...	45.1	45.1
		PRODUÇÃO	23 770	...	22 870	-3.8	...	63.1	48.5
		REND.MÉDIO	1 885	...	1 814	-3.8	...	-	-
CENTRO-OESTE .	P	ÁREA I	5 107	...	5 041	-1.3	...	18.3	18.0
		ÁREA II	5 107	...	5 041	-1.3	...	18.3	18.0
		PRODUÇÃO	3 814	...	12 277	221.9	...	10.1	26.0
		REND.MÉDIO	747	...	2 435	226.0	...	-	-
MATO GROSSO	P	ÁREA I	5 107	...	5 041	-1.3	...	18.3	18.0
		ÁREA II	5 107	...	5 041	-1.3	...	18.3	18.0
		PRODUÇÃO	3 814	...	12 277	221.9	...	10.1	26.0
		REND.MÉDIO	747	...	2 435	226.0	...	-	-

NOTAS - 1. SITUAÇÃO DA CULTURA: P (ÁREA I: PLANTADA; ÁREA II: A SER COLHIDA; PRODUÇÃO E RENDIMENTO MÉDIO ESPERADOS);
C (ÁREA I: PLANTADA; ÁREA II: COLHIDA; PRODUÇÃO E RENDIMENTO MÉDIO OBTIDOS).
A DIFERENÇA ENTRE AS ÁREAS I E II REFERE-SE A ÁREA PERDIDA.

2. ÁREA (ha), PRODUÇÃO (t) E RENDIMENTO MÉDIO (kg/ha).

PARA AS UNIDADES DA FEDERAÇÃO QUE, POR FORÇA DO CALENDÁRIO AGRÍCOLA, AINDA NÃO DISPÕEM DAS ESTIMATIVAS INICIAIS, OS DADOS CORRESPONDEM A UMA PROJEÇÃO OBTIDA A PARTIR DAS INFORMAÇÕES DE ANOS ANTERIORES.

(1) - VARIACÃO EM RELAÇÃO AO ANO ANTERIOR. (2) - VARIACÃO EM RELAÇÃO AO MÊS ANTERIOR.

FONTE: GRUPO DE COORDENAÇÃO DE ESTATÍSTICAS AGROPECUÁRIAS - GCEA/IBGE

ARROZ (em casca)

GRANDES REGIÕES E UNIDADES DA FEDERAÇÃO	SITUAÇÃO DA CULTURA	VARIÁVEL	SAFRA 2006	S A F R A 2007		VARIÇÃO (%)		PARTICIPAÇÃO (%)	
				MÊS ANTERIOR	MÊS ATUAL	(1)	(2)	SAFRA 2006	SAFRA 2007
TOTAL	P	ÁREA I	2 999 681	...	2 970 744	-1.0	...	100.0	100.0
		ÁREA II	2 969 290	...	2 970 744	0.0	...	100.0	100.0
		PRODUÇÃO	11 504 564	...	11 102 635	-3.5	...	100.0	100.0
		REND.MÉDIO	3 875	...	3 737	-3.6	...	-	-
NORTE	P	ÁREA I	458 801	...	505 489	10.2	...	15.3	17.0
		ÁREA II	454 086	...	505 489	11.3	...	15.3	17.0
		PRODUÇÃO	939 413	...	1 131 846	20.5	...	8.2	10.2
		REND.MÉDIO	2 069	...	2 239	8.2	...	-	-
RONDÔNIA	P	ÁREA I	71 218	...	70 879	-0.5	...	2.4	2.4
		ÁREA II	71 218	...	70 879	-0.5	...	2.4	2.4
		PRODUÇÃO	141 944	...	148 991	5.0	...	1.2	1.3
		REND.MÉDIO	1 993	...	2 102	5.5	...	-	-
ACRE	P	ÁREA I	25 110	...	21 933	-12.7	...	0.8	0.7
		ÁREA II	24 844	...	21 933	-11.7	...	0.8	0.7
		PRODUÇÃO	32 490	...	27 915	-14.1	...	0.3	0.3
		REND.MÉDIO	1 308	...	1 273	-2.7	...	-	-
AMAZONAS	P	ÁREA I	6 521	...	10 787	65.4	...	0.2	0.4
		ÁREA II	4 996	...	10 787	115.9	...	0.2	0.4
		PRODUÇÃO	7 769	...	20 470	163.5	...	0.1	0.2
		REND.MÉDIO	1 555	...	1 898	22.1	...	-	-
RORAIMA	P	ÁREA I	19 200	...	19 200	-	...	0.6	0.6
		ÁREA II	19 000	...	19 200	1.1	...	0.6	0.6
		PRODUÇÃO	91 450	...	100 595	10.0	...	0.8	0.9
		REND.MÉDIO	4 813	...	5 239	8.9	...	-	-
PARÁ	P	ÁREA I	209 355	...	235 000	12.2	...	7.0	7.9
		ÁREA II	208 581	...	235 000	12.7	...	7.0	7.9
		PRODUÇÃO	398 600	...	475 405	19.3	...	3.5	4.3
		REND.MÉDIO	1 911	...	2 023	5.9	...	-	-
AMAPÁ	P	ÁREA I	2 000	...	3 264	63.2	...	0.1	0.1
		ÁREA II	2 000	...	3 264	63.2	...	0.1	0.1
		PRODUÇÃO	1 800	...	3 883	115.7	...	0.0	0.0
		REND.MÉDIO	900	...	1 190	32.2	...	-	-
TOCANTINS	P	ÁREA I	125 397	...	144 426	15.2	...	4.2	4.9
		ÁREA II	123 447	...	144 426	17.0	...	4.2	4.9
		PRODUÇÃO	265 360	...	354 587	33.6	...	2.3	3.2
		REND.MÉDIO	2 150	...	2 455	14.2	...	-	-
NORDESTE	P	ÁREA I	730 863	...	750 625	2.7	...	24.4	25.3
		ÁREA II	713 315	...	750 625	5.2	...	24.0	25.3
		PRODUÇÃO	1 109 130	...	1 247 900	12.5	...	9.6	11.2
		REND.MÉDIO	1 555	...	1 662	6.9	...	-	-
MARANHÃO	P	ÁREA I	503 816	...	503 445	-0.1	...	16.8	16.9
		ÁREA II	500 178	...	503 445	0.7	...	16.8	16.9
		PRODUÇÃO	700 109	...	698 278	-0.3	...	6.1	6.3
		REND.MÉDIO	1 400	...	1 387	-0.9	...	-	-
PIAUI	P	ÁREA I	148 226	...	161 395	8.9	...	4.9	5.4
		ÁREA II	135 678	...	161 395	19.0	...	4.6	5.4
		PRODUÇÃO	192 403	...	288 024	49.7	...	1.7	2.6
		REND.MÉDIO	1 418	...	1 785	25.9	...	-	-
CEARÁ	P	ÁREA I	32 020	...	34 748	8.5	...	1.1	1.2
		ÁREA II	32 020	...	34 748	8.5	...	1.1	1.2
		PRODUÇÃO	100 249	...	113 564	13.3	...	0.9	1.0
		REND.MÉDIO	3 131	...	3 268	4.4	...	-	-
RIO GRANDE DO NORTE .	P	ÁREA I	1 452	...	1 450	-0.1	...	0.0	0.0
		ÁREA II	1 452	...	1 450	-0.1	...	0.0	0.0
		PRODUÇÃO	3 253	...	3 793	16.6	...	0.0	0.0
		REND.MÉDIO	2 240	...	2 616	16.8	...	-	-
PARAÍBA	P	ÁREA I	7 401	...	7 954	7.5	...	0.2	0.3
		ÁREA II	7 399	...	7 954	7.5	...	0.2	0.3
		PRODUÇÃO	10 421	...	12 111	16.2	...	0.1	0.1
		REND.MÉDIO	1 408	...	1 523	8.2	...	-	-

ARROZ (em casca)

GRANDES REGIÕES E UNIDADES DA FEDERAÇÃO	SITUAÇÃO DA CULTURA	VARIÁVEL	SAFRA 2006	S A F R A 2007		VARIÇÃO (%)		PARTICIPAÇÃO (%)	
				MÊS ANTERIOR	MÊS ATUAL	(1)	(2)	SAFRA 2006	SAFRA 2007
PERNAMBUCO	P	ÁREA I	4 467	...	4 500	0.7	...	0.1	0.2
		ÁREA II	4 467	...	4 500	0.7	...	0.2	0.2
		PRODUÇÃO	19 141	...	20 025	4.6	...	0.2	0.2
		REND.MÉDIO	4 285	...	4 450	3.9	...	-	-
ALAGOAS	P	ÁREA I	3 160	...	3 200	1.3	...	0.1	0.1
		ÁREA II	3 160	...	3 200	1.3	...	0.1	0.1
		PRODUÇÃO	11 420	...	13 956	22.2	...	0.1	0.1
		REND.MÉDIO	3 614	...	4 361	20.7	...	-	-
SERGIPE	P	ÁREA I	12 810	...	12 810	-	...	0.4	0.4
		ÁREA II	11 450	...	12 810	11.9	...	0.4	0.4
		PRODUÇÃO	52 529	...	57 645	9.7	...	0.5	0.5
		REND.MÉDIO	4 588	...	4 500	-1.9	...	-	-
BAHIA	P	ÁREA I	17 511	...	21 123	20.6	...	0.6	0.7
		ÁREA II	17 511	...	21 123	20.6	...	0.6	0.7
		PRODUÇÃO	19 605	...	40 504	106.6	...	0.2	0.4
		REND.MÉDIO	1 120	...	1 918	71.3	...	-	-
SUDESTE	P	ÁREA I	121 696	...	116 601	-4.2	...	4.1	3.9
		ÁREA II	116 267	...	116 601	0.3	...	3.9	3.9
		PRODUÇÃO	278 192	...	280 436	0.8	...	2.4	2.5
		REND.MÉDIO	2 393	...	2 405	0.5	...	-	-
MINAS GERAIS	P	ÁREA I	86 858	...	82 355	-5.2	...	2.9	2.8
		ÁREA II	81 429	...	82 355	1.1	...	2.7	2.8
		PRODUÇÃO	176 337	...	179 807	2.0	...	1.5	1.6
		REND.MÉDIO	2 166	...	2 183	0.8	...	-	-
ESPÍRITO SANTO	P	ÁREA I	3 254	...	2 668	-18.0	...	0.1	0.1
		ÁREA II	3 254	...	2 668	-18.0	...	0.1	0.1
		PRODUÇÃO	9 594	...	7 890	-17.8	...	0.1	0.1
		REND.MÉDIO	2 948	...	2 957	0.3	...	-	-
RIO DE JANEIRO	P	ÁREA I	2 684	...	2 678	-0.2	...	0.1	0.1
		ÁREA II	2 684	...	2 678	-0.2	...	0.1	0.1
		PRODUÇÃO	9 461	...	9 314	-1.6	...	0.1	0.1
		REND.MÉDIO	3 525	...	3 478	-1.3	...	-	-
SÃO PAULO	P	ÁREA I	28 900	...	28 900	-	...	1.0	1.0
		ÁREA II	28 900	...	28 900	-	...	1.0	1.0
		PRODUÇÃO	82 800	...	83 425	0.8	...	0.7	0.8
		REND.MÉDIO	2 865	...	2 887	0.8	...	-	-
SUL	P	ÁREA I	1 241 072	...	1 145 181	-7.7	...	41.4	38.5
		ÁREA II	1 240 580	...	1 145 181	-7.7	...	41.8	38.5
		PRODUÇÃO	8 039 434	...	7 177 760	-10.7	...	69.9	64.6
		REND.MÉDIO	6 480	...	6 268	-3.3	...	-	-
PARANÁ	P	ÁREA I	63 176	...	57 840	-8.4	...	2.1	1.9
		ÁREA II	63 176	...	57 840	-8.4	...	2.1	1.9
		PRODUÇÃO	183 644	...	184 782	0.6	...	1.6	1.7
		REND.MÉDIO	2 907	...	3 195	9.9	...	-	-
SANTA CATARINA	P	ÁREA I	154 566	...	154 831	0.2	...	5.2	5.2
		ÁREA II	154 330	...	154 831	0.3	...	5.2	5.2
		PRODUÇÃO	1 071 559	...	1 066 561	-0.5	...	9.3	9.6
		REND.MÉDIO	6 943	...	6 889	-0.8	...	-	-
RIO GRANDE DO SUL ...	P	ÁREA I	1 023 330	...	932 510	-8.9	...	34.1	31.4
		ÁREA II	1 023 074	...	932 510	-8.9	...	34.5	31.4
		PRODUÇÃO	6 784 231	...	5 926 417	-12.6	...	59.0	53.4
		REND.MÉDIO	6 631	...	6 355	-4.2	...	-	-
CENTRO-OESTE .	P	ÁREA I	447 249	...	452 848	1.3	...	14.9	15.2
		ÁREA II	445 042	...	452 848	1.8	...	15.0	15.2
		PRODUÇÃO	1 138 395	...	1 264 693	11.1	...	9.9	11.4
		REND.MÉDIO	2 558	...	2 793	9.2	...	-	-
MATO GROSSO DO SUL ..	P	ÁREA I	42 947	...	42 000	-2.2	...	1.4	1.4
		ÁREA II	42 160	...	42 000	-0.4	...	1.4	1.4
		PRODUÇÃO	187 768	...	206 180	9.8	...	1.6	1.9
		REND.MÉDIO	4 454	...	4 909	10.2	...	-	-

ARROZ (em casca)

GRANDES REGIÕES E UNIDADES DA FEDERAÇÃO	SITUAÇÃO DA CULTURA	VARIÁVEL	SAFRA 2006	S A F R A 2007		VARIACÃO (%)		PARTICIPACÃO (%)	
				MÊS ANTERIOR	MÊS ATUAL	(1)	(2)	SAFRA 2006	SAFRA 2007
MATO GROSSO	P	ÁREA I	287 974	...	293 104	1.8	...	9.6	9.9
		ÁREA II	287 974	...	293 104	1.8	...	9.7	9.9
		PRODUÇÃO	720 834	...	817 067	13.4	...	6.3	7.4
		REND.MÉDIO	2 503	...	2 788	11.4	...	-	-
GOIÁS	P	ÁREA I	116 290	...	117 700	1.2	...	3.9	4.0
		ÁREA II	114 870	...	117 700	2.5	...	3.9	4.0
		PRODUÇÃO	229 755	...	241 402	5.1	...	2.0	2.2
		REND.MÉDIO	2 000	...	2 050	2.5	...	-	-
DISTRITO FEDERAL	P	ÁREA I	38	...	44	15.8	...	0.0	0.0
		ÁREA II	38	...	44	15.8	...	0.0	0.0
		PRODUÇÃO	38	...	44	15.8	...	0.0	0.0
		REND.MÉDIO	1 000	...	1 000	-	...	-	-

NOTAS - 1. SITUAÇÃO DA CULTURA: P (ÁREA I: PLANTADA; ÁREA II: A SER COLHIDA; PRODUÇÃO E RENDIMENTO MÉDIO ESPERADOS);
C (ÁREA I: PLANTADA; ÁREA II: COLHIDA; PRODUÇÃO E RENDIMENTO MÉDIO OBTIDOS).
A DIFERENÇA ENTRE AS ÁREAS I E II REFERE-SE A ÁREA PERDIDA.

2. ÁREA (ha), PRODUÇÃO (t) E RENDIMENTO MÉDIO (kg/ha).

PARA AS UNIDADES DA FEDERAÇÃO QUE, POR FORÇA DO CALENDÁRIO AGRÍCOLA, AINDA NÃO DISPÕEM DAS ESTIMATIVAS INICIAIS, OS DADOS CORRESPONDEM A UMA PROJEÇÃO OBTIDA A PARTIR DAS INFORMAÇÕES DE ANOS ANTERIORES.

(1) - VARIACÃO EM RELAÇÃO AO ANO ANTERIOR. (2) - VARIACÃO EM RELAÇÃO AO MÊS ANTERIOR.

FONTE: GRUPO DE COORDENAÇÃO DE ESTATÍSTICAS AGROPECUÁRIAS - GCEA/IBGE

AVEIA (em grão)

GRANDES REGIÕES E UNIDADES DA FEDERAÇÃO	SITUAÇÃO DA CULTURA	VARIÁVEL	SAFRA 2006	S A F R A 2007		VARIÇÃO (%)		PARTICIPAÇÃO (%)	
				MÊS ANTERIOR	MÊS ATUAL	(1)	(2)	SAFRA 2006	SAFRA 2007
TOTAL	P	ÁREA I	322 998	...	322 742	-0.1	...	100.0	100.0
		ÁREA II	305 456	...	322 742	5.7	...	100.0	100.0
		PRODUÇÃO	378 698	...	472 816	24.9	...	100.0	100.0
		REND.MÉDIO	1 240	...	1 465	18.1	...	-	-
SUL	P	ÁREA I	322 998	...	322 742	-0.1	...	100.0	100.0
		ÁREA II	305 456	...	322 742	5.7	...	100.0	100.0
		PRODUÇÃO	378 698	...	472 816	24.9	...	100.0	100.0
		REND.MÉDIO	1 240	...	1 465	18.1	...	-	-
PARANÁ	P	ÁREA I	237 442	...	237 442	-	...	73.5	73.6
		ÁREA II	223 002	...	237 442	6.5	...	73.0	73.6
		PRODUÇÃO	264 169	...	332 419	25.8	...	69.8	70.3
		REND.MÉDIO	1 185	...	1 400	18.1	...	-	-
SANTA CATARINA	P	ÁREA I	19 196	...	19 180	-0.1	...	5.9	5.9
		ÁREA II	18 169	...	19 180	5.6	...	5.9	5.9
		PRODUÇÃO	16 075	...	18 317	13.9	...	4.2	3.9
		REND.MÉDIO	885	...	955	7.9	...	-	-
RIO GRANDE DO SUL ...	P	ÁREA I	66 360	...	66 120	-0.4	...	20.5	20.5
		ÁREA II	64 285	...	66 120	2.9	...	21.0	20.5
		PRODUÇÃO	98 454	...	122 080	24.0	...	26.0	25.8
		REND.MÉDIO	1 532	...	1 846	20.5	...	-	-

NOTAS - 1. SITUAÇÃO DA CULTURA: P (ÁREA I: PLANTADA; ÁREA II: A SER COLHIDA; PRODUÇÃO E RENDIMENTO MÉDIO ESPERADOS);
C (ÁREA I: PLANTADA; ÁREA II: COLHIDA; PRODUÇÃO E RENDIMENTO MÉDIO OBTIDOS).
A DIFERENÇA ENTRE AS ÁREAS I E II REFERE-SE A ÁREA PERDIDA.

2. ÁREA (ha), PRODUÇÃO (t) E RENDIMENTO MÉDIO (kg/ha).

PARA AS UNIDADES DA FEDERAÇÃO QUE, POR FORÇA DO CALENDÁRIO AGRÍCOLA, AINDA NÃO DISPÕEM DAS ESTIMATIVAS INICIAIS, OS DADOS CORRESPONDEM A UMA PROJEÇÃO OBTIDA A PARTIR DAS INFORMAÇÕES DE ANOS ANTERIORES.

(1) - VARIÇÃO EM RELAÇÃO AO ANO ANTERIOR. (2) - VARIÇÃO EM RELAÇÃO AO MÊS ANTERIOR.

FONTE: GRUPO DE COORDENAÇÃO DE ESTATÍSTICAS AGROPECUÁRIAS - GCEA/IBGE

BANANA

GRANDES REGIÕES E UNIDADES DA FEDERAÇÃO	SITUAÇÃO DA CULTURA	VARIÁVEL	SAFRA 2006	S A F R A 2007		VARIACÃO (%)		PARTICIPACÃO (%)	
				MÊS ANTERIOR	MÊS ATUAL	(1)	(2)	SAFRA 2006	SAFRA 2007
TOTAL	P	ÁREA I	510 644	...	528 336	3.5	...	100.0	100.0
		ÁREA II	489 552	...	506 097	3.4	...	100.0	100.0
		PRODUÇÃO	6 880 929	...	7 047 325	2.4	...	100.0	100.0
		REND.MÉDIO	14 056	...	13 925	-0.9	...	-	-
NORTE	P	ÁREA I	80 989	...	100 610	24.2	...	15.9	19.0
		ÁREA II	78 469	...	98 263	25.2	...	16.0	19.4
		PRODUÇÃO	863 324	...	1 078 975	25.0	...	12.5	15.3
		REND.MÉDIO	11 002	...	10 980	-0.2	...	-	-
RONDÔNIA	P	ÁREA I	5 401	...	5 262	-2.6	...	1.1	1.0
		ÁREA II	5 401	...	5 262	-2.6	...	1.1	1.0
		PRODUÇÃO	46 090	...	44 711	-3.0	...	0.7	0.6
		REND.MÉDIO	8 534	...	8 497	-0.4	...	-	-
ACRE	P	ÁREA I	8 916	...	8 816	-1.1	...	1.7	1.7
		ÁREA II	8 896	...	8 796	-1.1	...	1.8	1.7
		PRODUÇÃO	75 589	...	69 793	-7.7	...	1.1	1.0
		REND.MÉDIO	8 497	...	7 935	-6.6	...	-	-
AMAZONAS	P	ÁREA I	12 050	...	32 268	167.8	...	2.4	6.1
		ÁREA II	11 983	...	32 268	169.3	...	2.4	6.4
		PRODUÇÃO	114 437	...	333 135	191.1	...	1.7	4.7
		REND.MÉDIO	9 550	...	10 324	8.1	...	-	-
RORAIMA	P	ÁREA I	5 670	...	5 670	-	...	1.1	1.1
		ÁREA II	3 970	...	3 970	-	...	0.8	0.8
		PRODUÇÃO	36 454	...	34 888	-4.3	...	0.5	0.5
		REND.MÉDIO	9 182	...	8 788	-4.3	...	-	-
PARÁ	P	ÁREA I	43 180	...	42 862	-0.7	...	8.5	8.1
		ÁREA II	43 049	...	42 837	-0.5	...	8.8	8.5
		PRODUÇÃO	551 786	...	560 279	1.5	...	8.0	8.0
		REND.MÉDIO	12 818	...	13 079	2.0	...	-	-
AMAPÁ	P	ÁREA I	720	...	680	-5.6	...	0.1	0.1
		ÁREA II	720	...	680	-5.6	...	0.1	0.1
		PRODUÇÃO	3 250	...	2 798	-13.9	...	0.0	0.0
		REND.MÉDIO	4 514	...	4 115	-8.8	...	-	-
TOCANTINS	P	ÁREA I	5 052	...	5 052	-	...	1.0	1.0
		ÁREA II	4 450	...	4 450	-	...	0.9	0.9
		PRODUÇÃO	35 718	...	33 371	-6.6	...	0.5	0.5
		REND.MÉDIO	8 027	...	7 499	-6.6	...	-	-
NORDESTE	P	ÁREA I	213 214	...	211 673	-0.7	...	41.8	40.1
		ÁREA II	205 306	...	202 693	-1.3	...	41.9	40.1
		PRODUÇÃO	2 829 753	...	2 775 030	-1.9	...	41.1	39.4
		REND.MÉDIO	13 783	...	13 691	-0.7	...	-	-
MARANHÃO	P	ÁREA I	11 738	...	11 782	0.4	...	2.3	2.2
		ÁREA II	11 495	...	11 556	0.5	...	2.3	2.3
		PRODUÇÃO	123 764	...	125 896	1.7	...	1.8	1.8
		REND.MÉDIO	10 767	...	10 894	1.2	...	-	-
PIAUI	P	ÁREA I	1 922	...	1 841	-4.2	...	0.4	0.3
		ÁREA II	1 922	...	1 841	-4.2	...	0.4	0.4
		PRODUÇÃO	25 149	...	25 220	0.3	...	0.4	0.4
		REND.MÉDIO	13 085	...	13 699	4.7	...	-	-
CEARÁ	P	ÁREA I	43 441	...	44 045	1.4	...	8.5	8.3
		ÁREA II	42 718	...	42 910	0.4	...	8.7	8.5
		PRODUÇÃO	408 026	...	416 238	2.0	...	5.9	5.9
		REND.MÉDIO	9 552	...	9 700	1.5	...	-	-
RIO GRANDE DO NORTE .	P	ÁREA I	6 591	...	6 839	3.8	...	1.3	1.3
		ÁREA II	6 591	...	6 839	3.8	...	1.3	1.4
		PRODUÇÃO	202 994	...	203 866	0.4	...	3.0	2.9
		REND.MÉDIO	30 798	...	29 809	-3.2	...	-	-
PARAIBA	P	ÁREA I	17 197	...	16 852	-2.0	...	3.4	3.2
		ÁREA II	17 197	...	16 852	-2.0	...	3.5	3.3
		PRODUÇÃO	374 638	...	387 443	3.4	...	5.4	5.5
		REND.MÉDIO	21 785	...	22 991	5.5	...	-	-

BANANA

GRANDES REGIÕES E UNIDADES DA FEDERAÇÃO	SITUAÇÃO DA CULTURA	VARIÁVEL	SAFRA 2006	S A F R A 2007		VARIÇÃO (%)		PARTICIPAÇÃO (%)	
				MÊS ANTERIOR	MÊS ATUAL	(1)	(2)	SAFRA 2006	SAFRA 2007
PERNAMBUCO	P	ÁREA I	40 405	...	39 822	-1.4	...	7.9	7.5
		ÁREA II	37 175	...	36 656	-1.4	...	7.6	7.2
		PRODUÇÃO	384 945	...	368 955	-4.2	...	5.6	5.2
		REND.MÉDIO	10 355	...	10 065	-2.8	...	-	-
ALAGOAS	P	ÁREA I	4 033	...	4 033	-	...	0.8	0.8
		ÁREA II	4 033	...	4 033	-	...	0.8	0.8
		PRODUÇÃO	53 445	...	52 686	-1.4	...	0.8	0.7
		REND.MÉDIO	13 252	...	13 064	-1.4	...	-	-
SERGIPE	P	ÁREA I	4 391	...	4 248	-3.3	...	0.9	0.8
		ÁREA II	4 248	...	4 248	-	...	0.9	0.8
		PRODUÇÃO	64 885	...	63 243	-2.5	...	0.9	0.9
		REND.MÉDIO	15 274	...	14 888	-2.5	...	-	-
BAHIA	P	ÁREA I	83 496	...	82 211	-1.5	...	16.4	15.6
		ÁREA II	79 927	...	77 758	-2.7	...	16.3	15.4
		PRODUÇÃO	1 191 907	...	1 131 483	-5.1	...	17.3	16.1
		REND.MÉDIO	14 912	...	14 551	-2.4	...	-	-
SUDESTE	P	ÁREA I	139 733	...	139 427	-0.2	...	27.4	26.4
		ÁREA II	131 969	...	131 522	-0.3	...	27.0	26.0
		PRODUÇÃO	2 020 613	...	1 960 993	-3.0	...	29.4	27.8
		REND.MÉDIO	15 311	...	14 910	-2.6	...	-	-
MINAS GERAIS	P	ÁREA I	44 756	...	44 450	-0.7	...	8.8	8.4
		ÁREA II	37 594	...	37 147	-1.2	...	7.7	7.3
		PRODUÇÃO	554 299	...	534 830	-3.5	...	8.1	7.6
		REND.MÉDIO	14 744	...	14 398	-2.3	...	-	-
ESPÍRITO SANTO	P	ÁREA I	20 879	...	20 879	-	...	4.1	4.0
		ÁREA II	20 277	...	20 277	-	...	4.1	4.0
		PRODUÇÃO	180 026	...	180 026	-	...	2.6	2.6
		REND.MÉDIO	8 878	...	8 878	-	...	-	-
RIO DE JANEIRO	P	ÁREA I	23 818	...	23 818	-	...	4.7	4.5
		ÁREA II	23 818	...	23 818	-	...	4.9	4.7
		PRODUÇÃO	161 408	...	161 296	-0.1	...	2.3	2.3
		REND.MÉDIO	6 777	...	6 772	-0.1	...	-	-
SÃO PAULO	P	ÁREA I	50 280	...	50 280	-	...	9.8	9.5
		ÁREA II	50 280	...	50 280	-	...	10.3	9.9
		PRODUÇÃO	1 124 880	...	1 084 841	-3.6	...	16.3	15.4
		REND.MÉDIO	22 372	...	21 576	-3.6	...	-	-
SUL	P	ÁREA I	53 279	...	53 234	-0.1	...	10.4	10.1
		ÁREA II	51 878	...	52 302	0.8	...	10.6	10.3
		PRODUÇÃO	946 567	...	1 006 868	6.4	...	13.8	14.3
		REND.MÉDIO	18 246	...	19 251	5.5	...	-	-
PARANÁ	P	ÁREA I	9 862	...	9 862	-	...	1.9	1.9
		ÁREA II	9 862	...	9 862	-	...	2.0	1.9
		PRODUÇÃO	231 757	...	226 474	-2.3	...	3.4	3.2
		REND.MÉDIO	23 500	...	22 964	-2.3	...	-	-
SANTA CATARINA	P	ÁREA I	31 140	...	31 102	-0.1	...	6.1	5.9
		ÁREA II	30 672	...	31 102	1.4	...	6.3	6.1
		PRODUÇÃO	596 636	...	662 037	11.0	...	8.7	9.4
		REND.MÉDIO	19 452	...	21 286	9.4	...	-	-
RIO GRANDE DO SUL ...	P	ÁREA I	12 277	...	12 270	-0.1	...	2.4	2.3
		ÁREA II	11 344	...	11 338	-0.1	...	2.3	2.2
		PRODUÇÃO	118 174	...	118 357	0.2	...	1.7	1.7
		REND.MÉDIO	10 417	...	10 439	0.2	...	-	-
CENTRO-OESTE .	P	ÁREA I	23 429	...	23 392	-0.2	...	4.6	4.4
		ÁREA II	21 930	...	21 317	-2.8	...	4.5	4.2
		PRODUÇÃO	220 672	...	225 459	2.2	...	3.2	3.2
		REND.MÉDIO	10 063	...	10 576	5.1	...	-	-
MATO GROSSO DO SUL ..	P	ÁREA I	1 068	...	1 219	14.1	...	0.2	0.2
		ÁREA II	1 068	...	1 164	9.0	...	0.2	0.2
		PRODUÇÃO	8 475	...	11 099	31.0	...	0.1	0.2
		REND.MÉDIO	7 935	...	9 535	20.2	...	-	-

BANANA

GRANDES REGIÕES E UNIDADES DA FEDERAÇÃO	SITUAÇÃO DA CULTURA	VARIÁVEL	SAFRA 2006	S A F R A 2007		VARIÇÃO (%)		PARTICIPAÇÃO (%)	
				MÊS ANTERIOR	MÊS ATUAL	(1)	(2)	SAFRA 2006	SAFRA 2007
MATO GROSSO	P	ÁREA I	7 891	...	7 247	-8.2	...	1.5	1.4
		ÁREA II	7 527	...	6 741	-10.4	...	1.5	1.3
		PRODUÇÃO	55 470	...	54 188	-2.3	...	0.8	0.8
		REND.MÉDIO	7 369	...	8 039	9.1	...	-	-
GOIÁS	P	ÁREA I	14 295	...	14 740	3.1	...	2.8	2.8
		ÁREA II	13 191	...	13 260	0.5	...	2.7	2.6
		PRODUÇÃO	154 707	...	157 940	2.1	...	2.2	2.2
		REND.MÉDIO	11 728	...	11 911	1.6	...	-	-
DISTRITO FEDERAL	P	ÁREA I	175	...	186	6.3	...	0.0	0.0
		ÁREA II	144	...	152	5.6	...	0.0	0.0
		PRODUÇÃO	2 020	...	2 232	10.5	...	0.0	0.0
		REND.MÉDIO	14 028	...	14 684	4.7	...	-	-

NOTAS - 1. SITUAÇÃO DA CULTURA: P (ÁREA I: ÁREA TOTAL PLANTADA, ÁREA II: A SER COLHIDA; PRODUÇÃO E RENDIMENTO MÉDIO ESPERADOS);
C (ÁREA I: ÁREA TOTAL PLANTADA, ÁREA II: COLHIDA; PRODUÇÃO E RENDIMENTO MÉDIO OBTIDOS).

2. ÁREA (ha), PRODUÇÃO (t) E RENDIMENTO MÉDIO (kg/ha).

PARA AS UNIDADES DA FEDERAÇÃO QUE, POR FORÇA DO CALENDÁRIO AGRÍCOLA, AINDA NÃO DISPÕEM DAS ESTIMATIVAS INICIAIS, OS DADOS CORRESPONDEM A UMA PROJEÇÃO OBTIDA A PARTIR DAS INFORMAÇÕES DE ANOS ANTERIORES.

(1) - VARIÇÃO EM RELAÇÃO AO ANO ANTERIOR. (2) - VARIÇÃO EM RELAÇÃO AO MÊS ANTERIOR.

FONTE: GRUPO DE COORDENAÇÃO DE ESTATÍSTICAS AGROPECUÁRIAS - GCEA/IBGE

BATATA-INGLESA - 1ª safra

GRANDES REGIÕES E UNIDADES DA FEDERAÇÃO	SITUAÇÃO DA CULTURA	VARIÁVEL	SAFRA 2006	S A F R A 2007		VARIÇÃO (%)		PARTICIPAÇÃO (%)	
				MÊS ANTERIOR	MÊS ATUAL	(1)	(2)	SAFRA 2006	SAFRA 2007
TOTAL	P	ÁREA I	67 845	...	70 350	3.7	...	100.0	100.0
		ÁREA II	67 828	...	70 315	3.7	...	100.0	100.0
		PRODUÇÃO	1 318 420	...	1 515 078	14.9	...	100.0	100.0
		REND.MÉDIO	19 438	...	21 547	10.8	...	-	-
SUDESTE	P	ÁREA I	26 752	...	27 517	2.9	...	39.4	39.1
		ÁREA II	26 752	...	27 517	2.9	...	39.4	39.1
		PRODUÇÃO	653 340	...	693 051	6.1	...	49.6	45.7
		REND.MÉDIO	24 422	...	25 186	3.1	...	-	-
MINAS GERAIS	P	ÁREA I	17 419	...	18 201	4.5	...	25.7	25.9
		ÁREA II	17 419	...	18 201	4.5	...	25.7	25.9
		PRODUÇÃO	455 438	...	485 941	6.7	...	34.5	32.1
		REND.MÉDIO	26 146	...	26 699	2.1	...	-	-
ESPÍRITO SANTO	P	ÁREA I	223	...	206	-7.6	...	0.3	0.3
		ÁREA II	223	...	206	-7.6	...	0.3	0.3
		PRODUÇÃO	3 382	...	3 359	-0.7	...	0.3	0.2
		REND.MÉDIO	15 166	...	16 306	7.5	...	-	-
SÃO PAULO	P	ÁREA I	9 110	...	9 110	-	...	13.4	12.9
		ÁREA II	9 110	...	9 110	-	...	13.4	13.0
		PRODUÇÃO	194 520	...	203 751	4.7	...	14.8	13.4
		REND.MÉDIO	21 352	...	22 366	4.7	...	-	-
SUL	P	ÁREA I	41 093	...	42 833	4.2	...	60.6	60.9
		ÁREA II	41 076	...	42 798	4.2	...	60.6	60.9
		PRODUÇÃO	665 080	...	822 027	23.6	...	50.4	54.3
		REND.MÉDIO	16 191	...	19 207	18.6	...	-	-
PARANÁ	P	ÁREA I	15 535	...	17 087	10.0	...	22.9	24.3
		ÁREA II	15 535	...	17 087	10.0	...	22.9	24.3
		PRODUÇÃO	300 444	...	423 547	41.0	...	22.8	28.0
		REND.MÉDIO	19 340	...	24 788	28.2	...	-	-
SANTA CATARINA	P	ÁREA I	6 290	...	6 126	-2.6	...	9.3	8.7
		ÁREA II	6 290	...	6 126	-2.6	...	9.3	8.7
		PRODUÇÃO	83 284	...	84 667	1.7	...	6.3	5.6
		REND.MÉDIO	13 241	...	13 821	4.4	...	-	-
RIO GRANDE DO SUL ...	P	ÁREA I	19 268	...	19 620	1.8	...	28.4	27.9
		ÁREA II	19 251	...	19 585	1.7	...	28.4	27.9
		PRODUÇÃO	281 352	...	313 813	11.5	...	21.3	20.7
		REND.MÉDIO	14 615	...	16 023	9.6	...	-	-

NOTAS - 1. SITUAÇÃO DA CULTURA: P (ÁREA I: PLANTADA; ÁREA II: A SER COLHIDA; PRODUÇÃO E RENDIMENTO MÉDIO ESPERADOS);
C (ÁREA I: PLANTADA; ÁREA II: COLHIDA; PRODUÇÃO E RENDIMENTO MÉDIO OBTIDOS).
A DIFERENÇA ENTRE AS ÁREAS I E II REFERE-SE A ÁREA PERDIDA.

2. ÁREA (ha), PRODUÇÃO (t) E RENDIMENTO MÉDIO (kg/ha).

PARA AS UNIDADES DA FEDERAÇÃO QUE, POR FORÇA DO CALENDÁRIO AGRÍCOLA, AINDA NÃO DISPÕEM DAS ESTIMATIVAS INICIAIS, OS DADOS CORRESPONDEM A UMA PROJEÇÃO OBTIDA A PARTIR DAS INFORMAÇÕES DE ANOS ANTERIORES.

(1) - VARIÇÃO EM RELAÇÃO AO ANO ANTERIOR. (2) - VARIÇÃO EM RELAÇÃO AO MÊS ANTERIOR.
FONTE: GRUPO DE COORDENAÇÃO DE ESTATÍSTICAS AGROPECUÁRIAS - GCEA/IBGE

BATATA-INGLESA - 2ª safra

GRANDES REGIÕES E UNIDADES DA FEDERAÇÃO	SITUAÇÃO DA CULTURA	VARIÁVEL	SAFRA 2006	S A F R A 2007		VARIÇÃO (%)		PARTICIPAÇÃO (%)	
				MÊS ANTERIOR	MÊS ATUAL	(1)	(2)	SAFRA 2006	SAFRA 2007
TOTAL	P	ÁREA I	44 681	...	45 133	1.0	...	100.0	100.0
		ÁREA II	44 681	...	45 133	1.0	...	100.0	100.0
		PRODUÇÃO	997 690	...	932 633	-6.5	...	100.0	100.0
		REND.MÉDIO	22 329	...	20 664	-7.5	...	-	-
NORDESTE	P	ÁREA I	5 443	...	5 895	8.3	...	12.2	13.1
		ÁREA II	5 443	...	5 895	8.3	...	12.2	13.1
		PRODUÇÃO	169 596	...	160 676	-5.3	...	17.0	17.2
		REND.MÉDIO	31 159	...	27 256	-12.5	...	-	-
PARAÍBA	P	ÁREA I	493	...	945	91.7	...	1.1	2.1
		ÁREA II	493	...	945	91.7	...	1.1	2.1
		PRODUÇÃO	3 946	...	8 500	115.4	...	0.4	0.9
		REND.MÉDIO	8 004	...	8 995	12.4	...	-	-
BAHIA	P	ÁREA I	4 950	...	4 950	-	...	11.1	11.0
		ÁREA II	4 950	...	4 950	-	...	11.1	11.0
		PRODUÇÃO	165 650	...	152 176	-8.1	...	16.6	16.3
		REND.MÉDIO	33 465	...	30 743	-8.1	...	-	-
SUDESTE	P	ÁREA I	19 612	...	19 612	-	...	43.9	43.5
		ÁREA II	19 612	...	19 612	-	...	43.9	43.5
		PRODUÇÃO	479 619	...	473 657	-1.2	...	48.1	50.8
		REND.MÉDIO	24 455	...	24 151	-1.2	...	-	-
MINAS GERAIS	P	ÁREA I	10 363	...	10 363	-	...	23.2	23.0
		ÁREA II	10 363	...	10 363	-	...	23.2	23.0
		PRODUÇÃO	272 439	...	260 170	-4.5	...	27.3	27.9
		REND.MÉDIO	26 290	...	25 106	-4.5	...	-	-
ESPÍRITO SANTO	P	ÁREA I	259	...	259	-	...	0.6	0.6
		ÁREA II	259	...	259	-	...	0.6	0.6
		PRODUÇÃO	3 940	...	4 152	5.4	...	0.4	0.4
		REND.MÉDIO	15 212	...	16 031	5.4	...	-	-
SÃO PAULO	P	ÁREA I	8 990	...	8 990	-	...	20.1	19.9
		ÁREA II	8 990	...	8 990	-	...	20.1	19.9
		PRODUÇÃO	203 240	...	209 335	3.0	...	20.4	22.4
		REND.MÉDIO	22 607	...	23 285	3.0	...	-	-
SUL	P	ÁREA I	19 414	...	19 414	-	...	43.5	43.0
		ÁREA II	19 414	...	19 414	-	...	43.5	43.0
		PRODUÇÃO	343 175	...	292 919	-14.6	...	34.4	31.4
		REND.MÉDIO	17 677	...	15 088	-14.6	...	-	-
PARANÁ	P	ÁREA I	12 833	...	12 833	-	...	28.7	28.4
		ÁREA II	12 833	...	12 833	-	...	28.7	28.4
		PRODUÇÃO	267 476	...	226 823	-15.2	...	26.8	24.3
		REND.MÉDIO	20 843	...	17 675	-15.2	...	-	-
SANTA CATARINA	P	ÁREA I	1 689	...	1 689	-	...	3.8	3.7
		ÁREA II	1 689	...	1 689	-	...	3.8	3.7
		PRODUÇÃO	21 842	...	22 063	1.0	...	2.2	2.4
		REND.MÉDIO	12 932	...	13 063	1.0	...	-	-
RIO GRANDE DO SUL ...	P	ÁREA I	4 892	...	4 892	-	...	10.9	10.8
		ÁREA II	4 892	...	4 892	-	...	10.9	10.8
		PRODUÇÃO	53 857	...	44 033	-18.2	...	5.4	4.7
		REND.MÉDIO	11 009	...	9 001	-18.2	...	-	-
CENTRO-OESTE .	P	ÁREA I	212	...	212	-	...	0.5	0.5
		ÁREA II	212	...	212	-	...	0.5	0.5
		PRODUÇÃO	5 300	...	5 381	1.5	...	0.5	0.6
		REND.MÉDIO	25 000	...	25 382	1.5	...	-	-

BATATA-INGLESA - 2ª safra

GRANDES REGIÕES E UNIDADES DA FEDERAÇÃO	SITUAÇÃO DA CULTURA	VARIÁVEL	SAFRA 2006	S A F R A 2007		VARIÇÃO (%)		PARTICIPAÇÃO (%)	
				MÊS ANTERIOR	MÊS ATUAL	(1)	(2)	SAFRA 2006	SAFRA 2007
				DISTRITO FEDERAL	P	ÁREA I	212	...	212
		ÁREA II	212	...	212	-	...	0.5	0.5
		PRODUÇÃO	5 300	...	5 381	1.5	...	0.5	0.6
		REND.MÉDIO	25 000	...	25 384	1.5	...	-	-

NOTAS - 1. SITUAÇÃO DA CULTURA: P (ÁREA I: PLANTADA; ÁREA II: A SER COLHIDA; PRODUÇÃO E RENDIMENTO MÉDIO ESPERADOS);
C (ÁREA I: PLANTADA; ÁREA II: COLHIDA; PRODUÇÃO E RENDIMENTO MÉDIO OBTIDOS).
A DIFERENÇA ENTRE AS ÁREAS I E II REFERE-SE A ÁREA PERDIDA.

2. ÁREA (ha), PRODUÇÃO (t) E RENDIMENTO MÉDIO (kg/ha).

PARA AS UNIDADES DA FEDERAÇÃO QUE, POR FORÇA DO CALENDÁRIO AGRÍCOLA, AINDA NÃO DISPÕEM DAS ESTIMATIVAS INICIAIS, OS DADOS CORRESPONDEM A UMA PROJEÇÃO OBTIDA A PARTIR DAS INFORMAÇÕES DE ANOS ANTERIORES.

(1) - VARIÇÃO EM RELAÇÃO AO ANO ANTERIOR. (2) - VARIÇÃO EM RELAÇÃO AO MÊS ANTERIOR.

FONTE: GRUPO DE COORDENAÇÃO DE ESTATÍSTICAS AGROPECUÁRIAS - GCEA/IBGE

BATATA-INGLESA - 3ª safra

GRANDES REGIÕES E UNIDADES DA FEDERAÇÃO	SITUAÇÃO DA CULTURA	VARIÁVEL	SAFRA 2006	S A F R A 2007		VARIÇÃO (%)		PARTICIPAÇÃO (%)	
				MÊS ANTERIOR	MÊS ATUAL	(1)	(2)	SAFRA 2006	SAFRA 2007
TOTAL	P	ÁREA I	28 295	...	28 749	1.6	...	100.0	100.0
		ÁREA II	28 295	...	28 749	1.6	...	100.0	100.0
		PRODUÇÃO	809 819	...	812 084	0.3	...	100.0	100.0
		REND.MÉDIO	28 621	...	28 247	-1.3	...	-	-
SUDESTE	P	ÁREA I	23 025	...	23 479	2.0	...	81.4	81.7
		ÁREA II	23 025	...	23 479	2.0	...	81.4	81.7
		PRODUÇÃO	595 319	...	597 584	0.4	...	73.5	73.6
		REND.MÉDIO	25 855	...	25 452	-1.6	...	-	-
MINAS GERAIS	P	ÁREA I	9 055	...	9 509	5.0	...	32.0	33.1
		ÁREA II	9 055	...	9 509	5.0	...	32.0	33.1
		PRODUÇÃO	266 119	...	259 044	-2.7	...	32.9	31.9
		REND.MÉDIO	29 389	...	27 242	-7.3	...	-	-
SÃO PAULO	P	ÁREA I	13 970	...	13 970	-	...	49.4	48.6
		ÁREA II	13 970	...	13 970	-	...	49.4	48.6
		PRODUÇÃO	329 200	...	338 540	2.8	...	40.7	41.7
		REND.MÉDIO	23 565	...	24 233	2.8	...	-	-
CENTRO-OESTE .	P	ÁREA I	5 270	...	5 270	-	...	18.6	18.3
		ÁREA II	5 270	...	5 270	-	...	18.6	18.3
		PRODUÇÃO	214 500	...	214 500	-	...	26.5	26.4
		REND.MÉDIO	40 702	...	40 702	-	...	-	-
GOIÁS	P	ÁREA I	5 270	...	5 270	-	...	18.6	18.3
		ÁREA II	5 270	...	5 270	-	...	18.6	18.3
		PRODUÇÃO	214 500	...	214 500	-	...	26.5	26.4
		REND.MÉDIO	40 702	...	40 702	-	...	-	-

NOTAS - 1. SITUAÇÃO DA CULTURA: P (ÁREA I: PLANTADA; ÁREA II: A SER COLHIDA; PRODUÇÃO E RENDIMENTO MÉDIO ESPERADOS);
C (ÁREA I: PLANTADA; ÁREA II: COLHIDA; PRODUÇÃO E RENDIMENTO MÉDIO OBTIDOS).
A DIFERENÇA ENTRE AS ÁREAS I E II REFERE-SE A ÁREA PERDIDA.

2. ÁREA (ha), PRODUÇÃO (t) E RENDIMENTO MÉDIO (kg/ha).

PARA AS UNIDADES DA FEDERAÇÃO QUE, POR FORÇA DO CALENDÁRIO AGRÍCOLA, AINDA NÃO DISPÕEM DAS ESTIMATIVAS INICIAIS, OS DADOS CORRESPONDEM A UMA PROJEÇÃO OBTIDA A PARTIR DAS INFORMAÇÕES DE ANOS ANTERIORES.

(1) - VARIÇÃO EM RELAÇÃO AO ANO ANTERIOR. (2) - VARIÇÃO EM RELAÇÃO AO MÊS ANTERIOR.

FONTE: GRUPO DE COORDENAÇÃO DE ESTATÍSTICAS AGROPECUÁRIAS - GCEA/IBGE

CACAU (em amêndoa)

GRANDES REGIÕES E UNIDADES DA FEDERAÇÃO	SITUAÇÃO DA CULTURA	VARIÁVEL	SAFRA 2006	S A F R A 2007		VARIACÃO (%)		PARTICIPAÇÃO (%)	
				MÊS ANTERIOR	MÊS ATUAL	(1)	(2)	SAFRA 2006	SAFRA 2007
TOTAL	P	ÁREA I	669 798	...	667 456	-0.3	...	100.0	100.0
		ÁREA II	634 616	...	624 303	-1.6	...	100.0	100.0
		PRODUÇÃO	204 056	...	194 413	-4.7	...	100.0	100.0
		REND.MÉDIO	322	...	311	-3.4	...	-	-
NORTE	P	ÁREA I	93 365	...	95 526	2.3	...	13.9	14.3
		ÁREA II	92 959	...	85 275	-8.3	...	14.6	13.7
		PRODUÇÃO	58 391	...	54 758	-6.2	...	28.6	28.2
		REND.MÉDIO	628	...	642	2.2	...	-	-
RONDÔNIA	P	ÁREA I	34 560	...	36 370	5.2	...	5.2	5.4
		ÁREA II	34 560	...	26 119	-24.4	...	5.4	4.2
		PRODUÇÃO	21 138	...	15 720	-25.6	...	10.4	8.1
		REND.MÉDIO	612	...	602	-1.6	...	-	-
AMAZONAS	P	ÁREA I	1 272	...	2 459	93.3	...	0.2	0.4
		ÁREA II	937	...	2 459	162.4	...	0.1	0.4
		PRODUÇÃO	658	...	1 278	94.2	...	0.3	0.7
		REND.MÉDIO	702	...	520	-25.9	...	-	-
PARÁ	P	ÁREA I	57 533	...	56 697	-1.5	...	8.6	8.5
		ÁREA II	57 462	...	56 697	-1.3	...	9.1	9.1
		PRODUÇÃO	36 595	...	37 760	3.2	...	17.9	19.4
		REND.MÉDIO	637	...	666	4.6	...	-	-
NORDESTE	P	ÁREA I	553 476	...	548 989	-0.8	...	82.6	82.3
		ÁREA II	520 233	...	517 603	-0.5	...	82.0	82.9
		PRODUÇÃO	135 925	...	128 711	-5.3	...	66.6	66.2
		REND.MÉDIO	261	...	249	-4.6	...	-	-
BAHIA	P	ÁREA I	553 476	...	548 989	-0.8	...	82.6	82.3
		ÁREA II	520 233	...	517 603	-0.5	...	82.0	82.9
		PRODUÇÃO	135 925	...	128 711	-5.3	...	66.6	66.2
		REND.MÉDIO	261	...	249	-4.6	...	-	-
SUDESTE	P	ÁREA I	21 642	...	21 596	-0.2	...	3.2	3.2
		ÁREA II	20 815	...	20 784	-0.1	...	3.3	3.3
		PRODUÇÃO	9 470	...	10 641	12.4	...	4.6	5.5
		REND.MÉDIO	455	...	512	12.5	...	-	-
ESPÍRITO SANTO	P	ÁREA I	21 642	...	21 596	-0.2	...	3.2	3.2
		ÁREA II	20 815	...	20 784	-0.1	...	3.3	3.3
		PRODUÇÃO	9 470	...	10 641	12.4	...	4.6	5.5
		REND.MÉDIO	455	...	512	12.5	...	-	-
CENTRO-OESTE .	P	ÁREA I	1 315	...	1 345	2.3	...	0.2	0.2
		ÁREA II	609	...	641	5.3	...	0.1	0.1
		PRODUÇÃO	270	...	303	12.2	...	0.1	0.2
		REND.MÉDIO	443	...	473	6.8	...	-	-
MATO GROSSO	P	ÁREA I	1 315	...	1 345	2.3	...	0.2	0.2
		ÁREA II	609	...	641	5.3	...	0.1	0.1
		PRODUÇÃO	270	...	303	12.2	...	0.1	0.2
		REND.MÉDIO	443	...	473	6.8	...	-	-

NOTAS - 1. SITUAÇÃO DA CULTURA: P (ÁREA I: ÁREA TOTAL PLANTADA, ÁREA II: A SER COLHIDA; PRODUÇÃO E RENDIMENTO MÉDIO ESPERADOS); C (ÁREA I: ÁREA TOTAL PLANTADA, ÁREA II: COLHIDA; PRODUÇÃO E RENDIMENTO MÉDIO OBTIDOS).

2. ÁREA (ha), PRODUÇÃO (t) E RENDIMENTO MÉDIO (kg/ha).

PARA AS UNIDADES DA FEDERAÇÃO QUE, POR FORÇA DO CALENDÁRIO AGRÍCOLA, AINDA NÃO DISPÕEM DAS ESTIMATIVAS INICIAIS, OS DADOS CORRESPONDEM A UMA PROJEÇÃO OBTIDA A PARTIR DAS INFORMAÇÕES DE ANOS ANTERIORES.

(1) - VARIACÃO EM RELAÇÃO AO ANO ANTERIOR. (2) - VARIACÃO EM RELAÇÃO AO MÊS ANTERIOR.

FONTE: GRUPO DE COORDENAÇÃO DE ESTATÍSTICAS AGROPECUÁRIAS - GCEA/IBGE

CAFÊ (em grão)

GRANDES REGIÕES E UNIDADES DA FEDERAÇÃO	SITUAÇÃO DA CULTURA	VARIÁVEL	SAFRA 2006	S A F R A 2007		VARIACÃO (%)		PARTICIPAÇÃO (%)	
				MÊS ANTERIOR	MÊS ATUAL	(1)	(2)	SAFRA 2006	SAFRA 2007
TOTAL	P	ÁREA I	2 519 266	...	2 517 823	-0.1	...	100.0	100.0
		ÁREA II	2 327 813	...	2 318 074	-0.4	...	100.0	100.0
		PRODUÇÃO	2 585 797	...	2 131 590	-17.6	...	100.0	100.0
		REND.MÉDIO	1 111	...	920	-17.2	...	-	-
NORTE	P	ÁREA I	188 386	...	184 909	-1.8	...	7.5	7.3
		ÁREA II	182 692	...	179 265	-1.9	...	7.8	7.7
		PRODUÇÃO	93 610	...	106 546	13.8	...	3.6	5.0
		REND.MÉDIO	512	...	594	16.0	...	-	-
RONDÔNIA	P	ÁREA I	163 322	...	159 845	-2.1	...	6.5	6.3
		ÁREA II	163 322	...	159 845	-2.1	...	7.0	6.9
		PRODUÇÃO	74 558	...	86 427	15.9	...	2.9	4.1
		REND.MÉDIO	457	...	541	18.4	...	-	-
ACRE	P	ÁREA I	2 585	...	2 585	-	...	0.1	0.1
		ÁREA II	2 291	...	2 341	2.2	...	0.1	0.1
		PRODUÇÃO	1 122	...	1 776	58.3	...	0.0	0.1
		REND.MÉDIO	490	...	759	54.9	...	-	-
PARÁ	P	ÁREA I	22 479	...	22 479	-	...	0.9	0.9
		ÁREA II	17 079	...	17 079	-	...	0.7	0.7
		PRODUÇÃO	17 930	...	18 343	2.3	...	0.7	0.9
		REND.MÉDIO	1 050	...	1 074	2.3	...	-	-
NORDESTE	P	ÁREA I	176 439	...	174 442	-1.1	...	7.0	6.9
		ÁREA II	172 066	...	171 582	-0.3	...	7.4	7.4
		PRODUÇÃO	181 164	...	145 998	-19.4	...	7.0	6.8
		REND.MÉDIO	1 053	...	851	-19.2	...	-	-
CEARÁ	C	ÁREA I	7 537	...	7 582	0.6	...	0.3	0.3
		ÁREA II	7 485	...	7 529	0.6	...	0.3	0.3
		PRODUÇÃO	3 361	...	3 558	5.9	...	0.1	0.2
		REND.MÉDIO	449	...	473	5.3	...	-	-
PERNAMBUCO	P	ÁREA I	5 927	...	5 897	-0.5	...	0.2	0.2
		ÁREA II	5 255	...	5 220	-0.7	...	0.2	0.2
		PRODUÇÃO	3 011	...	2 111	-29.9	...	0.1	0.1
		REND.MÉDIO	573	...	405	-29.3	...	-	-
BAHIA	P	ÁREA I	162 975	...	160 963	-1.2	...	6.5	6.4
		ÁREA II	159 326	...	158 833	-0.3	...	6.8	6.9
		PRODUÇÃO	174 792	...	140 329	-19.7	...	6.8	6.6
		REND.MÉDIO	1 097	...	884	-19.4	...	-	-
SUDESTE	P	ÁREA I	2 024 540	...	2 029 772	0.3	...	80.4	80.6
		ÁREA II	1 844 932	...	1 840 694	-0.2	...	79.3	79.4
		PRODUÇÃO	2 148 296	...	1 745 142	-18.8	...	83.1	81.9
		REND.MÉDIO	1 164	...	948	-18.6	...	-	-
MINAS GERAIS	P	ÁREA I	1 183 042	...	1 194 479	1.0	...	47.0	47.4
		ÁREA II	1 075 608	...	1 075 993	0.0	...	46.2	46.4
		PRODUÇÃO	1 321 035	...	966 242	-26.9	...	51.1	45.3
		REND.MÉDIO	1 228	...	898	-26.9	...	-	-
ESPÍRITO SANTO	P	ÁREA I	591 783	...	585 547	-1.1	...	23.5	23.3
		ÁREA II	535 436	...	530 779	-0.9	...	23.0	22.9
		PRODUÇÃO	551 566	...	576 649	4.5	...	21.3	27.1
		REND.MÉDIO	1 030	...	1 086	5.4	...	-	-
RIO DE JANEIRO	P	ÁREA I	13 702	...	13 736	0.2	...	0.5	0.5
		ÁREA II	13 702	...	13 736	0.2	...	0.6	0.6
		PRODUÇÃO	15 875	...	15 093	-4.9	...	0.6	0.7
		REND.MÉDIO	1 159	...	1 099	-5.2	...	-	-
SÃO PAULO	P	ÁREA I	236 013	...	236 010	-0.0	...	9.4	9.4
		ÁREA II	220 186	...	220 186	-	...	9.5	9.5
		PRODUÇÃO	259 820	...	187 158	-28.0	...	10.0	8.8
		REND.MÉDIO	1 180	...	850	-28.0	...	-	-
SUL	P	ÁREA I	100 874	...	99 232	-1.6	...	4.0	3.9
		ÁREA II	100 874	...	99 232	-1.6	...	4.3	4.3
		PRODUÇÃO	131 145	...	106 662	-18.7	...	5.1	5.0
		REND.MÉDIO	1 300	...	1 075	-17.3	...	-	-

CAFÊ (em grão)

GRANDES REGIÕES E UNIDADES DA FEDERAÇÃO	SITUAÇÃO DA CULTURA	VARIÁVEL	SAFRA 2006	S A F R A 2007		VARIÇÃO (%)		PARTICIPAÇÃO (%)	
				MÊS ANTERIOR	MÊS ATUAL	(1)	(2)	SAFRA 2006	SAFRA 2007
PARANÁ	P	ÁREA I	100 874	...	99 232	-1.6	...	4.0	3.9
		ÁREA II	100 874	...	99 232	-1.6	...	4.3	4.3
		PRODUÇÃO	131 145	...	106 662	-18.7	...	5.1	5.0
		REND.MÉDIO	1 300	...	1 075	-17.3	...	-	-
CENTRO-OESTE .	P	ÁREA I	29 027	...	29 468	1.5	...	1.2	1.2
		ÁREA II	27 249	...	27 301	0.2	...	1.2	1.2
		PRODUÇÃO	31 582	...	27 242	-13.7	...	1.2	1.3
		REND.MÉDIO	1 159	...	998	-13.9	...	-	-
MATO GROSSO DO SUL ..	P	ÁREA I	2 053	...	2 053	-	...	0.1	0.1
		ÁREA II	2 053	...	2 053	-	...	0.1	0.1
		PRODUÇÃO	2 784	...	1 897	-31.9	...	0.1	0.1
		REND.MÉDIO	1 356	...	924	-31.9	...	-	-
MATO GROSSO	P	ÁREA I	17 578	...	18 019	2.5	...	0.7	0.7
		ÁREA II	16 145	...	16 195	0.3	...	0.7	0.7
		PRODUÇÃO	8 689	...	10 550	21.4	...	0.3	0.5
		REND.MÉDIO	538	...	651	21.0	...	-	-
GOIÁS	P	ÁREA I	8 450	...	8 450	-	...	0.3	0.3
		ÁREA II	8 118	...	8 120	0.0	...	0.3	0.4
		PRODUÇÃO	19 195	...	13 861	-27.8	...	0.7	0.7
		REND.MÉDIO	2 364	...	1 707	-27.8	...	-	-
DISTRITO FEDERAL	P	ÁREA I	946	...	946	-	...	0.0	0.0
		ÁREA II	933	...	933	-	...	0.0	0.0
		PRODUÇÃO	914	...	934	2.2	...	0.0	0.0
		REND.MÉDIO	980	...	1 002	2.2	...	-	-

NOTAS - 1. SITUAÇÃO DA CULTURA: P (ÁREA I: ÁREA TOTAL PLANTADA, ÁREA II: A SER COLHIDA; PRODUÇÃO E RENDIMENTO MÉDIO ESPERADOS); C (ÁREA I: ÁREA TOTAL PLANTADA, ÁREA II: COLHIDA; PRODUÇÃO E RENDIMENTO MÉDIO OBTIDOS).

2. ÁREA (ha), PRODUÇÃO (t) E RENDIMENTO MÉDIO (kg/ha).

PARA AS UNIDADES DA FEDERAÇÃO QUE, POR FORÇA DO CALENDÁRIO AGRÍCOLA, AINDA NÃO DISPÕEM DAS ESTIMATIVAS INICIAIS, OS DADOS CORRESPONDEM A UMA PROJEÇÃO OBTIDA A PARTIR DAS INFORMAÇÕES DE ANOS ANTERIORES.

(1) - VARIÇÃO EM RELAÇÃO AO ANO ANTERIOR. (2) - VARIÇÃO EM RELAÇÃO AO MÊS ANTERIOR.

FONTE: GRUPO DE COORDENAÇÃO DE ESTATÍSTICAS AGROPECUÁRIAS - GCEA/IBGE

CANA-DE-AÇÚCAR

GRANDES REGIÕES E UNIDADES DA FEDERAÇÃO	SITUAÇÃO DA CULTURA	VARIÁVEL	SAFRA 2006	S A F R A 2007		VARIÇÃO (%)		PARTICIPAÇÃO (%)	
				MÊS ANTERIOR	MÊS ATUAL	(1)	(2)	SAFRA 2006	SAFRA 2007
TOTAL	P	ÁREA I	7 038 357	...	7 222 759	2.6	...	100.0	100.0
		ÁREA II	6 185 681	...	6 507 483	5.2	...	100.0	100.0
		PRODUÇÃO	457 984 184	...	483 822 903	5.6	...	100.0	100.0
		REND.MÉDIO	74 039	...	74 349	0.4	...	-	-
NORTE	P	ÁREA I	19 908	...	16 356	-17.8	...	0.3	0.2
		ÁREA II	16 934	...	16 356	-3.4	...	0.3	0.3
		PRODUÇÃO	959 669	...	1 062 291	10.7	...	0.2	0.2
		REND.MÉDIO	56 671	...	64 948	14.6	...	-	-
AMAZONAS	P	ÁREA I	4 650	...	3 827	-17.7	...	0.1	0.1
		ÁREA II	4 644	...	3 827	-17.6	...	0.1	0.1
		PRODUÇÃO	143 402	...	233 391	62.8	...	0.0	0.0
		REND.MÉDIO	30 879	...	60 985	97.5	...	-	-
PARÁ	P	ÁREA I	11 261	...	9 000	-20.1	...	0.2	0.1
		ÁREA II	8 761	...	9 000	2.7	...	0.1	0.1
		PRODUÇÃO	618 316	...	625 752	1.2	...	0.1	0.1
		REND.MÉDIO	70 576	...	69 528	-1.5	...	-	-
TOCANTINS	P	ÁREA I	3 997	...	3 529	-11.7	...	0.1	0.0
		ÁREA II	3 529	...	3 529	-	...	0.1	0.1
		PRODUÇÃO	197 951	...	203 148	2.6	...	0.0	0.0
		REND.MÉDIO	56 093	...	57 565	2.6	...	-	-
NORDESTE	P	ÁREA I	1 222 029	...	1 161 413	-5.0	...	17.4	16.1
		ÁREA II	1 161 066	...	1 158 878	-0.2	...	18.8	17.8
		PRODUÇÃO	65 867 123	...	65 402 328	-0.7	...	14.4	13.5
		REND.MÉDIO	56 730	...	56 436	-0.5	...	-	-
MARANHÃO	P	ÁREA I	40 645	...	42 200	3.8	...	0.6	0.6
		ÁREA II	39 371	...	40 911	3.9	...	0.6	0.6
		PRODUÇÃO	2 296 764	...	2 443 893	6.4	...	0.5	0.5
		REND.MÉDIO	58 336	...	59 737	2.4	...	-	-
PIAUI	P	ÁREA I	10 213	...	10 084	-1.3	...	0.1	0.1
		ÁREA II	10 213	...	10 084	-1.3	...	0.2	0.2
		PRODUÇÃO	640 707	...	636 493	-0.7	...	0.1	0.1
		REND.MÉDIO	62 734	...	63 119	0.6	...	-	-
CEARÁ	C	ÁREA I	40 243	...	41 344	2.7	...	0.6	0.6
		ÁREA II	29 067	...	40 098	38.0	...	0.5	0.6
		PRODUÇÃO	1 617 003	...	2 290 097	41.6	...	0.4	0.5
		REND.MÉDIO	55 630	...	57 112	2.7	...	-	-
RIO GRANDE DO NORTE .	P	ÁREA I	55 623	...	55 619	-0.0	...	0.8	0.8
		ÁREA II	55 623	...	55 619	-0.0	...	0.9	0.9
		PRODUÇÃO	3 391 076	...	3 388 829	-0.1	...	0.7	0.7
		REND.MÉDIO	60 965	...	60 929	-0.1	...	-	-
PARAÍBA	P	ÁREA I	116 115	...	107 743	-7.2	...	1.6	1.5
		ÁREA II	116 115	...	107 743	-7.2	...	1.9	1.7
		PRODUÇÃO	6 059 030	...	5 865 135	-3.2	...	1.3	1.2
		REND.MÉDIO	52 181	...	54 436	4.3	...	-	-
PERNAMBUCO	P	ÁREA I	405 449	...	369 683	-8.8	...	5.8	5.1
		ÁREA II	365 091	...	369 683	1.3	...	5.9	5.7
		PRODUÇÃO	19 045 216	...	18 866 525	-0.9	...	4.2	3.9
		REND.MÉDIO	52 166	...	51 034	-2.2	...	-	-
ALAGOAS	P	ÁREA I	412 000	...	400 000	-2.9	...	5.9	5.5
		ÁREA II	412 000	...	400 000	-2.9	...	6.7	6.1
		PRODUÇÃO	24 720 000	...	24 000 000	-2.9	...	5.4	5.0
		REND.MÉDIO	60 000	...	60 000	-	...	-	-
SERGIPE	P	ÁREA I	38 853	...	38 853	-	...	0.6	0.5
		ÁREA II	31 356	...	38 853	23.9	...	0.5	0.6
		PRODUÇÃO	1 955 608	...	2 331 180	19.2	...	0.4	0.5
		REND.MÉDIO	62 368	...	60 000	-3.8	...	-	-
BAHIA	P	ÁREA I	102 888	...	95 887	-6.8	...	1.5	1.3
		ÁREA II	102 230	...	95 887	-6.2	...	1.7	1.5
		PRODUÇÃO	6 141 719	...	5 580 176	-9.1	...	1.3	1.2
		REND.MÉDIO	60 077	...	58 195	-3.1	...	-	-

CANA-DE-AÇÚCAR

GRANDES REGIÕES E UNIDADES DA FEDERAÇÃO	SITUAÇÃO DA CULTURA	VARIÁVEL	SAFRA 2006	S A F R A 2007		VARIÇÃO (%)		PARTICIPAÇÃO (%)	
				MÊS ANTERIOR	MÊS ATUAL	(1)	(2)	SAFRA 2006	SAFRA 2007
SUDESTE	P	ÁREA I	4 624 283	...	4 719 321	2.1	...	65.7	65.3
		ÁREA II	3 927 137	...	4 099 033	4.4	...	63.5	63.0
		PRODUÇÃO	309 156 592	...	321 897 894	4.1	...	67.5	66.5
		REND.MÉDIO	78 723	...	78 530	-0.2	...	-	-
MINAS GERAIS	P	ÁREA I	519 102	...	420 550	-19.0	...	7.4	5.8
		ÁREA II	426 575	...	420 550	-1.4	...	6.9	6.5
		PRODUÇÃO	32 042 723	...	30 004 140	-6.4	...	7.0	6.2
		REND.MÉDIO	75 116	...	71 345	-5.0	...	-	-
ESPÍRITO SANTO	P	ÁREA I	69 958	...	72 488	3.6	...	1.0	1.0
		ÁREA II	64 042	...	67 740	5.8	...	1.0	1.0
		PRODUÇÃO	4 206 342	...	4 477 582	6.4	...	0.9	0.9
		REND.MÉDIO	65 681	...	66 100	0.6	...	-	-
RIO DE JANEIRO	P	ÁREA I	164 313	...	161 828	-1.5	...	2.3	2.2
		ÁREA II	151 839	...	161 828	6.6	...	2.5	2.5
		PRODUÇÃO	6 836 120	...	7 302 194	6.8	...	1.5	1.5
		REND.MÉDIO	45 022	...	45 123	0.2	...	-	-
SÃO PAULO	P	ÁREA I	3 870 910	...	4 064 455	5.0	...	55.0	56.3
		ÁREA II	3 284 681	...	3 448 915	5.0	...	53.1	53.0
		PRODUÇÃO	266 071 407	...	280 113 978	5.3	...	58.1	57.9
		REND.MÉDIO	81 004	...	81 218	0.3	...	-	-
SUL	P	ÁREA I	488 806	...	572 329	17.1	...	6.9	7.9
		ÁREA II	485 828	...	571 025	17.5	...	7.9	8.8
		PRODUÇÃO	36 899 243	...	45 455 750	23.2	...	8.1	9.4
		REND.MÉDIO	75 951	...	79 604	4.8	...	-	-
PARANÁ	P	ÁREA I	435 397	...	518 450	19.1	...	6.2	7.2
		ÁREA II	435 397	...	518 450	19.1	...	7.0	8.0
		PRODUÇÃO	35 072 193	...	43 492 407	24.0	...	7.7	9.0
		REND.MÉDIO	80 552	...	83 889	4.1	...	-	-
SANTA CATARINA	P	ÁREA I	18 113	...	17 100	-5.6	...	0.3	0.2
		ÁREA II	17 154	...	17 100	-0.3	...	0.3	0.3
		PRODUÇÃO	660 333	...	662 000	0.3	...	0.1	0.1
		REND.MÉDIO	38 494	...	38 713	0.6	...	-	-
RIO GRANDE DO SUL ...	P	ÁREA I	35 296	...	36 779	4.2	...	0.5	0.5
		ÁREA II	33 277	...	35 475	6.6	...	0.5	0.5
		PRODUÇÃO	1 166 717	...	1 301 343	11.5	...	0.3	0.3
		REND.MÉDIO	35 061	...	36 683	4.6	...	-	-
CENTRO-OESTE .	P	ÁREA I	683 331	...	753 340	10.2	...	9.7	10.4
		ÁREA II	594 716	...	662 191	11.3	...	9.6	10.2
		PRODUÇÃO	45 101 557	...	50 004 640	10.9	...	9.8	10.3
		REND.MÉDIO	75 837	...	75 514	-0.4	...	-	-
MATO GROSSO DO SUL ..	P	ÁREA I	155 841	...	200 000	28.3	...	2.2	2.8
		ÁREA II	155 841	...	200 000	28.3	...	2.5	3.1
		PRODUÇÃO	12 473 728	...	16 000 000	28.3	...	2.7	3.3
		REND.MÉDIO	80 041	...	80 000	-0.1	...	-	-
MATO GROSSO	P	ÁREA I	219 374	...	253 970	15.8	...	3.1	3.5
		ÁREA II	206 298	...	230 691	11.8	...	3.3	3.5
		PRODUÇÃO	13 578 279	...	15 579 246	14.7	...	3.0	3.2
		REND.MÉDIO	65 819	...	67 533	2.6	...	-	-
GOIÁS	P	ÁREA I	308 116	...	299 370	-2.8	...	4.4	4.1
		ÁREA II	232 577	...	231 500	-0.5	...	3.8	3.6
		PRODUÇÃO	19 049 550	...	18 425 394	-3.3	...	4.2	3.8
		REND.MÉDIO	81 906	...	79 591	-2.8	...	-	-

NOTAS - 1. SITUAÇÃO DA CULTURA: P (ÁREA I: ÁREA TOTAL PLANTADA, ÁREA II: A SER COLHIDA; PRODUÇÃO E RENDIMENTO MÉDIO ESPERADOS); C (ÁREA I: ÁREA TOTAL PLANTADA, ÁREA II: COLHIDA; PRODUÇÃO E RENDIMENTO MÉDIO OBTIDOS).

2. ÁREA (ha), PRODUÇÃO (t) E RENDIMENTO MÉDIO (kg/ha). PARA AS UNIDADES DA FEDERAÇÃO QUE, POR FORÇA DO CALENDÁRIO AGRÍCOLA, AINDA NÃO DISPÕEM DAS ESTIMATIVAS INICIAIS, OS DADOS CORRESPONDEM A UMA PROJEÇÃO OBTIDA A PARTIR DAS INFORMAÇÕES DE ANOS ANTERIORES.

(1) - VARIÇÃO EM RELAÇÃO AO ANO ANTERIOR. (2) - VARIÇÃO EM RELAÇÃO AO MÊS ANTERIOR.

FONTE: GRUPO DE COORDENAÇÃO DE ESTATÍSTICAS AGROPECUÁRIAS - GCEA/IBGE

CASTANHA-DE-CAJU

GRANDES REGIÕES E UNIDADES DA FEDERAÇÃO	SITUAÇÃO DA CULTURA	VARIÁVEL	SAFRA 2006	S A F R A 2007		VARIÇÃO (%)		PARTICIPAÇÃO (%)	
				MÊS ANTERIOR	MÊS ATUAL	(1)	(2)	SAFRA 2006	SAFRA 2007
TOTAL	P	ÁREA I	719 367	...	724 845	0.8	...	100.0	100.0
		ÁREA II	698 250	...	715 723	2.5	...	100.0	100.0
		PRODUÇÃO	236 140	...	253 623	7.4	...	100.0	100.0
		REND.MÉDIO	338	...	354	4.7	...	-	-
NORDESTE	P	ÁREA I	719 367	...	724 845	0.8	...	100.0	100.0
		ÁREA II	698 250	...	715 723	2.5	...	100.0	100.0
		PRODUÇÃO	236 140	...	253 623	7.4	...	100.0	100.0
		REND.MÉDIO	338	...	354	4.7	...	-	-
MARANHÃO	C	ÁREA I	19 217	...	19 285	0.4	...	2.7	2.7
		ÁREA II	18 339	...	18 387	0.3	...	2.6	2.6
		PRODUÇÃO	6 190	...	6 270	1.3	...	2.6	2.5
		REND.MÉDIO	338	...	341	0.9	...	-	-
PIAUI	P	ÁREA I	159 389	...	172 598	8.3	...	22.2	23.8
		ÁREA II	159 389	...	172 598	8.3	...	22.8	24.1
		PRODUÇÃO	41 853	...	62 455	49.2	...	17.7	24.6
		REND.MÉDIO	263	...	362	37.6	...	-	-
CEARÁ	C	ÁREA I	381 826	...	386 479	1.2	...	53.1	53.3
		ÁREA II	371 032	...	378 255	1.9	...	53.1	52.8
		PRODUÇÃO	130 544	...	137 719	5.5	...	55.3	54.3
		REND.MÉDIO	352	...	364	3.4	...	-	-
RIO GRANDE DO NORTE .	P	ÁREA I	123 720	...	114 738	-7.3	...	17.2	15.8
		ÁREA II	114 744	...	114 738	-0.0	...	16.4	16.0
		PRODUÇÃO	48 062	...	37 519	-21.9	...	20.4	14.8
		REND.MÉDIO	419	...	327	-22.0	...	-	-
PARAÍBA	P	ÁREA I	8 021	...	7 927	-1.2	...	1.1	1.1
		ÁREA II	8 021	...	7 927	-1.2	...	1.1	1.1
		PRODUÇÃO	2 938	...	3 070	4.5	...	1.2	1.2
		REND.MÉDIO	366	...	387	5.7	...	-	-
BAHIA	P	ÁREA I	27 194	...	23 818	-12.4	...	3.8	3.3
		ÁREA II	26 725	...	23 818	-10.9	...	3.8	3.3
		PRODUÇÃO	6 553	...	6 590	0.6	...	2.8	2.6
		REND.MÉDIO	245	...	277	13.1	...	-	-

NOTAS - 1. SITUAÇÃO DA CULTURA: P (ÁREA I: ÁREA TOTAL PLANTADA, ÁREA II: A SER COLHIDA; PRODUÇÃO E RENDIMENTO MÉDIO ESPERADOS); C (ÁREA I: ÁREA TOTAL PLANTADA, ÁREA II: COLHIDA; PRODUÇÃO E RENDIMENTO MÉDIO OBTIDOS).

2. ÁREA (ha), PRODUÇÃO (t) E RENDIMENTO MÉDIO (kg/ha).

PARA AS UNIDADES DA FEDERAÇÃO QUE, POR FORÇA DO CALENDÁRIO AGRÍCOLA, AINDA NÃO DISPÕEM DAS ESTIMATIVAS INICIAIS, OS DADOS CORRESPONDEM A UMA PROJEÇÃO OBTIDA A PARTIR DAS INFORMAÇÕES DE ANOS ANTERIORES.

(1) - VARIÇÃO EM RELAÇÃO AO ANO ANTERIOR. (2) - VARIÇÃO EM RELAÇÃO AO MÊS ANTERIOR.

FONTE: GRUPO DE COORDENAÇÃO DE ESTATÍSTICAS AGROPECUÁRIAS - GCEA/IBGE

CEBOLA

GRANDES REGIÕES E UNIDADES DA FEDERAÇÃO	SITUAÇÃO DA CULTURA	VARIÁVEL	SAFRA 2006	S A F R A 2007		VARIÇÃO (%)		PARTICIPAÇÃO (%)	
				MÊS ANTERIOR	MÊS ATUAL	(1)	(2)	SAFRA 2006	SAFRA 2007
TOTAL	P	ÁREA I	57 293	...	58 741	2.5	...	100.0	100.0
		ÁREA II	57 273	...	58 741	2.6	...	100.0	100.0
		PRODUÇÃO	1 168 788	...	1 191 488	1.9	...	100.0	100.0
		REND.MÉDIO	20 407	...	20 284	-0.6	...	-	-
NORDESTE	P	ÁREA I	11 418	...	11 254	-1.4	...	19.9	19.2
		ÁREA II	11 418	...	11 254	-1.4	...	19.9	19.2
		PRODUÇÃO	251 927	...	236 181	-6.3	...	21.6	19.8
		REND.MÉDIO	22 064	...	20 986	-4.9	...	-	-
PERNAMBUCO	P	ÁREA I	5 243	...	5 329	1.6	...	9.2	9.1
		ÁREA II	5 243	...	5 329	1.6	...	9.2	9.1
		PRODUÇÃO	98 918	...	95 261	-3.7	...	8.5	8.0
		REND.MÉDIO	18 867	...	17 876	-5.3	...	-	-
BAHIA	P	ÁREA I	6 175	...	5 925	-4.0	...	10.8	10.1
		ÁREA II	6 175	...	5 925	-4.0	...	10.8	10.1
		PRODUÇÃO	153 009	...	140 920	-7.9	...	13.1	11.8
		REND.MÉDIO	24 779	...	23 784	-4.0	...	-	-
SUDESTE	P	ÁREA I	8 583	...	8 583	-	...	15.0	14.6
		ÁREA II	8 583	...	8 583	-	...	15.0	14.6
		PRODUÇÃO	277 040	...	257 634	-7.0	...	23.7	21.6
		REND.MÉDIO	32 278	...	30 017	-7.0	...	-	-
MINAS GERAIS	P	ÁREA I	1 893	...	1 893	-	...	3.3	3.2
		ÁREA II	1 893	...	1 893	-	...	3.3	3.2
		PRODUÇÃO	79 420	...	64 367	-19.0	...	6.8	5.4
		REND.MÉDIO	41 955	...	34 003	-19.0	...	-	-
SÃO PAULO	P	ÁREA I	6 690	...	6 690	-	...	11.7	11.4
		ÁREA II	6 690	...	6 690	-	...	11.7	11.4
		PRODUÇÃO	197 620	...	193 267	-2.2	...	16.9	16.2
		REND.MÉDIO	29 540	...	28 889	-2.2	...	-	-
SUL	P	ÁREA I	37 292	...	38 904	4.3	...	65.1	66.2
		ÁREA II	37 272	...	38 904	4.4	...	65.1	66.2
		PRODUÇÃO	639 821	...	697 673	9.0	...	54.7	58.6
		REND.MÉDIO	17 166	...	17 933	4.5	...	-	-
PARANÁ	P	ÁREA I	6 830	...	6 673	-2.3	...	11.9	11.4
		ÁREA II	6 830	...	6 673	-2.3	...	11.9	11.4
		PRODUÇÃO	98 057	...	103 571	5.6	...	8.4	8.7
		REND.MÉDIO	14 357	...	15 521	8.1	...	-	-
SANTA CATARINA	P	ÁREA I	19 568	...	21 045	7.5	...	34.2	35.8
		ÁREA II	19 548	...	21 045	7.7	...	34.1	35.8
		PRODUÇÃO	395 439	...	436 502	10.4	...	33.8	36.6
		REND.MÉDIO	20 229	...	20 741	2.5	...	-	-
RIO GRANDE DO SUL ...	P	ÁREA I	10 894	...	11 186	2.7	...	19.0	19.0
		ÁREA II	10 894	...	11 186	2.7	...	19.0	19.0
		PRODUÇÃO	146 325	...	157 600	7.7	...	12.5	13.2
		REND.MÉDIO	13 432	...	14 089	4.9	...	-	-

NOTAS - 1. SITUAÇÃO DA CULTURA: P (ÁREA I: PLANTADA; ÁREA II: A SER COLHIDA; PRODUÇÃO E RENDIMENTO MÉDIO ESPERADOS);
C (ÁREA I: PLANTADA; ÁREA II: COLHIDA; PRODUÇÃO E RENDIMENTO MÉDIO OBTIDOS).
A DIFERENÇA ENTRE AS ÁREAS I E II REFERE-SE À ÁREA PERDIDA.

2. ÁREA (ha), PRODUÇÃO (t) E RENDIMENTO MÉDIO (kg/ha).

PARA AS UNIDADES DA FEDERAÇÃO QUE, POR FORÇA DO CALENDÁRIO AGRÍCOLA, AINDA NÃO DISPÕEM DAS ESTIMATIVAS INICIAIS, OS DADOS CORRESPONDEM A UMA PROJEÇÃO OBTIDA A PARTIR DAS INFORMAÇÕES DE ANOS ANTERIORES.

(1) - VARIÇÃO EM RELAÇÃO AO ANO ANTERIOR. (2) - VARIÇÃO EM RELAÇÃO AO MÊS ANTERIOR.

FONTE: GRUPO DE COORDENAÇÃO DE ESTATÍSTICAS AGROPECUÁRIAS - GCEA/IBGE

CENTEIO (em grão)

GRANDES REGIÕES E UNIDADES DA FEDERAÇÃO	SITUAÇÃO DA CULTURA	VARIÁVEL	SAFRA 2006	S A F R A 2007		VARIÇÃO (%)		PARTICIPAÇÃO (%)	
				MÊS ANTERIOR	MÊS ATUAL	(1)	(2)	SAFRA 2006	SAFRA 2007
TOTAL	P	ÁREA I	3 755	...	4 283	14.1	...	100.0	100.0
		ÁREA II	2 932	...	4 283	46.1	...	100.0	100.0
		PRODUÇÃO	2 086	...	5 577	167.4	...	100.0	100.0
		REND.MÉDIO	711	...	1 302	83.1	...	-	-
SUL	P	ÁREA I	3 755	...	4 283	14.1	...	100.0	100.0
		ÁREA II	2 932	...	4 283	46.1	...	100.0	100.0
		PRODUÇÃO	2 086	...	5 577	167.4	...	100.0	100.0
		REND.MÉDIO	711	...	1 302	83.1	...	-	-
PARANÁ	P	ÁREA I	365	...	365	-	...	9.7	8.5
		ÁREA II	202	...	365	80.7	...	6.9	8.5
		PRODUÇÃO	239	...	730	205.4	...	11.5	13.1
		REND.MÉDIO	1 183	...	2 000	69.1	...	-	-
RIO GRANDE DO SUL ...	P	ÁREA I	3 390	...	3 918	15.6	...	90.3	91.5
		ÁREA II	2 730	...	3 918	43.5	...	93.1	91.5
		PRODUÇÃO	1 847	...	4 847	162.4	...	88.5	86.9
		REND.MÉDIO	677	...	1 237	82.7	...	-	-

NOTAS - 1. SITUAÇÃO DA CULTURA: P (ÁREA I: PLANTADA; ÁREA II: A SER COLHIDA; PRODUÇÃO E RENDIMENTO MÉDIO ESPERADOS);
C (ÁREA I: PLANTADA; ÁREA II: COLHIDA; PRODUÇÃO E RENDIMENTO MÉDIO OBTIDOS).
A DIFERENÇA ENTRE AS ÁREAS I E II REFERE-SE A ÁREA PERDIDA.

2. ÁREA (ha), PRODUÇÃO (t) E RENDIMENTO MÉDIO (kg/ha).

PARA AS UNIDADES DA FEDERAÇÃO QUE, POR FORÇA DO CALENDÁRIO AGRÍCOLA, AINDA NÃO DISPÕEM DAS ESTIMATIVAS INICIAIS, OS DADOS CORRESPONDEM A UMA PROJEÇÃO OBTIDA A PARTIR DAS INFORMAÇÕES DE ANOS ANTERIORES.

(1) - VARIÇÃO EM RELAÇÃO AO ANO ANTERIOR. (2) - VARIÇÃO EM RELAÇÃO AO MÊS ANTERIOR.

FONTE: GRUPO DE COORDENAÇÃO DE ESTATÍSTICAS AGROPECUÁRIAS - GCEA/IBGE

CEVADA (em grão)

GRANDES REGIÕES E UNIDADES DA FEDERAÇÃO	SITUAÇÃO DA CULTURA	VARIÁVEL	SAFRA 2006	S A F R A 2007		VARIÇÃO (%)		PARTICIPAÇÃO (%)	
				MÊS ANTERIOR	MÊS ATUAL	(1)	(2)	SAFRA 2006	SAFRA 2007
TOTAL	P	ÁREA I	90 671	...	91 371	0.8	...	100.0	100.0
		ÁREA II	81 126	...	91 371	12.6	...	100.0	100.0
		PRODUÇÃO	191 995	...	243 025	26.6	...	100.0	100.0
		REND.MÉDIO	2 367	...	2 660	12.4	...	-	-
SUL	P	ÁREA I	90 671	...	91 371	0.8	...	100.0	100.0
		ÁREA II	81 126	...	91 371	12.6	...	100.0	100.0
		PRODUÇÃO	191 995	...	243 025	26.6	...	100.0	100.0
		REND.MÉDIO	2 367	...	2 660	12.4	...	-	-
PARANÁ	P	ÁREA I	32 405	...	32 405	-	...	35.7	35.5
		ÁREA II	31 055	...	32 405	4.3	...	38.3	35.5
		PRODUÇÃO	93 886	...	106 937	13.9	...	48.9	44.0
		REND.MÉDIO	3 023	...	3 300	9.2	...	-	-
SANTA CATARINA	P	ÁREA I	3 546	...	3 215	-9.3	...	3.9	3.5
		ÁREA II	3 546	...	3 215	-9.3	...	4.4	3.5
		PRODUÇÃO	7 794	...	8 158	4.7	...	4.1	3.4
		REND.MÉDIO	2 198	...	2 537	15.4	...	-	-
RIO GRANDE DO SUL ...	P	ÁREA I	54 720	...	55 751	1.9	...	60.4	61.0
		ÁREA II	46 525	...	55 751	19.8	...	57.3	61.0
		PRODUÇÃO	90 315	...	127 930	41.6	...	47.0	52.6
		REND.MÉDIO	1 941	...	2 295	18.2	...	-	-

NOTAS - 1. SITUAÇÃO DA CULTURA: P (ÁREA I: PLANTADA; ÁREA II: A SER COLHIDA; PRODUÇÃO E RENDIMENTO MÉDIO ESPERADOS);
C (ÁREA I: PLANTADA; ÁREA II: COLHIDA; PRODUÇÃO E RENDIMENTO MÉDIO OBTIDOS).
A DIFERENÇA ENTRE AS ÁREAS I E II REFERE-SE A ÁREA PERDIDA.

2. ÁREA (ha), PRODUÇÃO (t) E RENDIMENTO MÉDIO (kg/ha).

PARA AS UNIDADES DA FEDERAÇÃO QUE, POR FORÇA DO CALENDÁRIO AGRÍCOLA, AINDA NÃO DISPÕEM DAS ESTIMATIVAS INICIAIS, OS DADOS CORRESPONDEM A UMA PROJEÇÃO OBTIDA A PARTIR DAS INFORMAÇÕES DE ANOS ANTERIORES.

(1) - VARIÇÃO EM RELAÇÃO AO ANO ANTERIOR. (2) - VARIÇÃO EM RELAÇÃO AO MÊS ANTERIOR.

FONTE: GRUPO DE COORDENAÇÃO DE ESTATÍSTICAS AGROPECUÁRIAS - GCEA/IBGE

COCO-DA-BAÍA

GRANDES REGIÕES E UNIDADES DA FEDERAÇÃO	SITUAÇÃO DA CULTURA	VARIÁVEL	SAFRA 2006	S A F R A 2007		VARIACÃO (%)		PARTICIPACÃO (%)	
				MÊS ANTERIOR	MÊS ATUAL	(1)	(2)	SAFRA 2006	SAFRA 2007
TOTAL	P	ÁREA I	293 201	...	290 409	-1.0	...	100.0	100.0
		ÁREA II	280 080	...	283 041	1.1	...	100.0	100.0
		PRODUÇÃO	1 857 372	...	2 012 059	8.3	...	100.0	100.0
		REND.MÉDIO	6 632	...	7 109	7.2	...	-	-
NORTE	P	ÁREA I	26 042	...	26 103	0.2	...	8.9	9.0
		ÁREA II	25 877	...	25 938	0.2	...	9.2	9.2
		PRODUÇÃO	256 378	...	255 437	-0.4	...	13.8	12.7
		REND.MÉDIO	9 908	...	9 848	-0.6	...	-	-
PARÁ	P	ÁREA I	26 042	...	26 103	0.2	...	8.9	9.0
		ÁREA II	25 877	...	25 938	0.2	...	9.2	9.2
		PRODUÇÃO	256 378	...	255 437	-0.4	...	13.8	12.7
		REND.MÉDIO	9 908	...	9 848	-0.6	...	-	-
NORDESTE	P	ÁREA I	244 197	...	241 351	-1.2	...	83.3	83.1
		ÁREA II	233 516	...	236 502	1.3	...	83.4	83.6
		PRODUÇÃO	1 300 626	...	1 462 267	12.4	...	70.0	72.7
		REND.MÉDIO	5 570	...	6 183	11.0	...	-	-
MARANHÃO	P	ÁREA I	2 221	...	2 256	1.6	...	0.8	0.8
		ÁREA II	2 106	...	2 138	1.5	...	0.8	0.8
		PRODUÇÃO	6 585	...	6 772	2.8	...	0.4	0.3
		REND.MÉDIO	3 127	...	3 167	1.3	...	-	-
PIAUI	P	ÁREA I	1 481	...	1 494	0.9	...	0.5	0.5
		ÁREA II	1 481	...	1 494	0.9	...	0.5	0.5
		PRODUÇÃO	13 872	...	17 170	23.8	...	0.7	0.9
		REND.MÉDIO	9 367	...	11 493	22.7	...	-	-
CEARÁ	P	ÁREA I	44 452	...	45 000	1.2	...	15.2	15.5
		ÁREA II	40 650	...	42 547	4.7	...	14.5	15.0
		PRODUÇÃO	243 513	...	257 625	5.8	...	13.1	12.8
		REND.MÉDIO	5 990	...	6 055	1.1	...	-	-
RIO GRANDE DO NORTE ..	P	ÁREA I	30 955	...	30 310	-2.1	...	10.6	10.4
		ÁREA II	30 255	...	30 310	0.2	...	10.8	10.7
		PRODUÇÃO	81 121	...	81 726	0.7	...	4.4	4.1
		REND.MÉDIO	2 681	...	2 696	0.6	...	-	-
PARAIBA	P	ÁREA I	11 773	...	12 042	2.3	...	4.0	4.1
		ÁREA II	11 773	...	12 042	2.3	...	4.2	4.3
		PRODUÇÃO	61 559	...	62 119	0.9	...	3.3	3.1
		REND.MÉDIO	5 229	...	5 159	-1.3	...	-	-
PERNAMBUCO	P	ÁREA I	15 669	...	15 827	1.0	...	5.3	5.4
		ÁREA II	14 232	...	14 364	0.9	...	5.1	5.1
		PRODUÇÃO	131 461	...	160 336	22.0	...	7.1	8.0
		REND.MÉDIO	9 237	...	11 162	20.8	...	-	-
ALAGOAS	P	ÁREA I	13 500	...	13 500	-	...	4.6	4.6
		ÁREA II	13 500	...	13 500	-	...	4.8	4.8
		PRODUÇÃO	48 951	...	49 077	0.3	...	2.6	2.4
		REND.MÉDIO	3 626	...	3 635	0.2	...	-	-
SERGIPE	P	ÁREA I	42 679	...	38 805	-9.1	...	14.6	13.4
		ÁREA II	38 795	...	38 805	0.0	...	13.9	13.7
		PRODUÇÃO	97 190	...	110 711	13.9	...	5.2	5.5
		REND.MÉDIO	2 505	...	2 853	13.9	...	-	-
BAHIA	P	ÁREA I	81 467	...	82 117	0.8	...	27.8	28.3
		ÁREA II	80 724	...	81 302	0.7	...	28.8	28.7
		PRODUÇÃO	616 374	...	716 731	16.3	...	33.2	35.6
		REND.MÉDIO	7 636	...	8 816	15.5	...	-	-
SUDESTE	P	ÁREA I	22 962	...	22 955	-0.0	...	7.8	7.9
		ÁREA II	20 687	...	20 601	-0.4	...	7.4	7.3
		PRODUÇÃO	300 368	...	294 355	-2.0	...	16.2	14.6
		REND.MÉDIO	14 520	...	14 288	-1.6	...	-	-
MINAS GERAIS	P	ÁREA I	3 331	...	3 333	0.1	...	1.1	1.1
		ÁREA II	2 914	...	2 856	-2.0	...	1.0	1.0
		PRODUÇÃO	47 355	...	42 805	-9.6	...	2.5	2.1
		REND.MÉDIO	16 251	...	14 988	-7.8	...	-	-

COCO-DA-BAÍA

GRANDES REGIÕES E UNIDADES DA FEDERAÇÃO	SITUAÇÃO DA CULTURA	VARIÁVEL	SAFRA 2006	S A F R A 2007		VARIACÃO (%)		PARTICIPAÇÃO (%)	
				MÊS ANTERIOR	MÊS ATUAL	(1)	(2)	SAFRA 2006	SAFRA 2007
				ESPÍRITO SANTO	P	ÁREA I	14 323	...	14 314
		ÁREA II	12 465	...	12 437	-0.2	...	4.5	4.4
		PRODUÇÃO	180 245	...	178 782	-0.8	...	9.7	8.9
		REND.MÉDIO	14 460	...	14 375	-0.6	...	-	-
RIO DE JANEIRO	P	ÁREA I	5 308	...	5 308	-	...	1.8	1.8
		ÁREA II	5 308	...	5 308	-	...	1.9	1.9
		PRODUÇÃO	72 768	...	72 768	-	...	3.9	3.6
		REND.MÉDIO	13 709	...	13 709	-	...	-	-

NOTAS - 1. SITUAÇÃO DA CULTURA: P (ÁREA I: ÁREA TOTAL PLANTADA, ÁREA II: A SER COLHIDA; PRODUÇÃO E RENDIMENTO MÉDIO ESPERADOS); C (ÁREA I: ÁREA TOTAL PLANTADA, ÁREA II: COLHIDA; PRODUÇÃO E RENDIMENTO MÉDIO OBTIDOS).
 2. ÁREA (ha), PRODUÇÃO (mil frutos) E RENDIMENTO MÉDIO (frutos/ha).
 PARA AS UNIDADES DA FEDERAÇÃO QUE, POR FORÇA DO CALENDÁRIO AGRÍCOLA, AINDA NÃO DISPÕEM DAS ESTIMATIVAS INICIAIS, OS DADOS CORRESPONDEM A UMA PROJEÇÃO OBTIDA A PARTIR DAS INFORMAÇÕES DE ANOS ANTERIORES.
 (1) - VARIACÃO EM RELAÇÃO AO ANO ANTERIOR. (2) - VARIACÃO EM RELAÇÃO AO MÊS ANTERIOR.
 FONTE: GRUPO DE COORDENAÇÃO DE ESTATÍSTICAS AGROPECUÁRIAS - GCEA/IBGE

FEIJÃO (em grão) - 1ª safra

GRANDES REGIÕES E UNIDADES DA FEDERAÇÃO	SITUAÇÃO DA CULTURA	VARIÁVEL	SAFRA 2006	S A F R A 2007		VARIÇÃO (%)		PARTICIPAÇÃO (%)	
				MÊS ANTERIOR	MÊS ATUAL	(1)	(2)	SAFRA 2006	SAFRA 2007
TOTAL	P	ÁREA I	2 322 817	...	2 498 536	7.6	...	100.0	100.0
		ÁREA II	2 144 786	...	2 497 821	16.5	...	100.0	100.0
		PRODUÇÃO	1 551 943	...	2 169 753	39.8	...	100.0	100.0
		REND.MÉDIO	724	...	869	20.0	...	-	-
NORTE	P	ÁREA I	69 252	...	68 040	-1.8	...	3.0	2.7
		ÁREA II	69 082	...	68 040	-1.5	...	3.2	2.7
		PRODUÇÃO	41 854	...	46 190	10.4	...	2.7	2.1
		REND.MÉDIO	606	...	679	12.0	...	-	-
RONDÔNIA	P	ÁREA I	61 625	...	61 586	-0.1	...	2.7	2.5
		ÁREA II	61 625	...	61 586	-0.1	...	2.9	2.5
		PRODUÇÃO	36 621	...	41 744	14.0	...	2.4	1.9
		REND.MÉDIO	594	...	678	14.1	...	-	-
TOCANTINS	P	ÁREA I	7 627	...	6 454	-15.4	...	0.3	0.3
		ÁREA II	7 457	...	6 454	-13.5	...	0.3	0.3
		PRODUÇÃO	5 233	...	4 446	-15.0	...	0.3	0.2
		REND.MÉDIO	702	...	689	-1.9	...	-	-
NORDESTE	P	ÁREA I	1 343 579	...	1 444 691	7.5	...	57.8	57.8
		ÁREA II	1 188 451	...	1 444 691	21.6	...	55.4	57.8
		PRODUÇÃO	472 031	...	730 227	54.7	...	30.4	33.7
		REND.MÉDIO	397	...	505	27.2	...	-	-
MARANHÃO	P	ÁREA I	38 207	...	39 574	3.6	...	1.6	1.6
		ÁREA II	38 207	...	39 574	3.6	...	1.8	1.6
		PRODUÇÃO	14 776	...	15 408	4.3	...	1.0	0.7
		REND.MÉDIO	387	...	389	0.5	...	-	-
PIAUI	P	ÁREA I	225 870	...	227 360	0.7	...	9.7	9.1
		ÁREA II	203 561	...	227 360	11.7	...	9.5	9.1
		PRODUÇÃO	61 184	...	106 097	73.4	...	3.9	4.9
		REND.MÉDIO	301	...	467	55.1	...	-	-
CEARÁ	P	ÁREA I	534 050	...	582 385	9.1	...	23.0	23.3
		ÁREA II	534 050	...	582 385	9.1	...	24.9	23.3
		PRODUÇÃO	243 549	...	289 485	18.9	...	15.7	13.3
		REND.MÉDIO	456	...	497	9.0	...	-	-
RIO GRANDE DO NORTE .	P	ÁREA I	80 152	...	80 159	0.0	...	3.5	3.2
		ÁREA II	71 964	...	80 159	11.4	...	3.4	3.2
		PRODUÇÃO	31 991	...	36 285	13.4	...	2.1	1.7
		REND.MÉDIO	445	...	453	1.8	...	-	-
PERNAMBUCO	P	ÁREA I	176 209	...	176 209	-	...	7.6	7.1
		ÁREA II	144 239	...	176 209	22.2	...	6.7	7.1
		PRODUÇÃO	47 743	...	47 341	-0.8	...	3.1	2.2
		REND.MÉDIO	331	...	269	-18.7	...	-	-
BAHIA	P	ÁREA I	289 091	...	339 004	17.3	...	12.4	13.6
		ÁREA II	196 430	...	339 004	72.6	...	9.2	13.6
		PRODUÇÃO	72 788	...	235 611	223.7	...	4.7	10.9
		REND.MÉDIO	371	...	695	87.3	...	-	-
SUDESTE	P	ÁREA I	304 367	...	300 887	-1.1	...	13.1	12.0
		ÁREA II	283 062	...	300 887	6.3	...	13.2	12.0
		PRODUÇÃO	305 089	...	369 048	21.0	...	19.7	17.0
		REND.MÉDIO	1 078	...	1 227	13.8	...	-	-
MINAS GERAIS	P	ÁREA I	212 404	...	208 641	-1.8	...	9.1	8.4
		ÁREA II	191 099	...	208 641	9.2	...	8.9	8.4
		PRODUÇÃO	175 312	...	237 004	35.2	...	11.3	10.9
		REND.MÉDIO	917	...	1 136	23.9	...	-	-
ESPÍRITO SANTO	P	ÁREA I	9 072	...	8 714	-3.9	...	0.4	0.3
		ÁREA II	9 072	...	8 714	-3.9	...	0.4	0.3
		PRODUÇÃO	6 936	...	6 711	-3.2	...	0.4	0.3
		REND.MÉDIO	765	...	770	0.7	...	-	-
RIO DE JANEIRO	P	ÁREA I	2 391	...	3 032	26.8	...	0.1	0.1
		ÁREA II	2 391	...	3 032	26.8	...	0.1	0.1
		PRODUÇÃO	2 041	...	2 597	27.2	...	0.1	0.1
		REND.MÉDIO	854	...	857	0.4	...	-	-

FEIJÃO (em grão) - 1ª safra

GRANDES REGIÕES E UNIDADES DA FEDERAÇÃO	SITUAÇÃO DA CULTURA	VARIÁVEL	SAFRA 2006	S A F R A 2007		VARIACÃO (%)		PARTICIPACÃO (%)	
				MÊS ANTERIOR	MÊS ATUAL	(1)	(2)	SAFRA 2006	SAFRA 2007
SÃO PAULO	P	ÁREA I	80 500	...	80 500	-	...	3.5	3.2
		ÁREA II	80 500	...	80 500	-	...	3.8	3.2
		PRODUÇÃO	120 800	...	122 736	1.6	...	7.8	5.7
		REND.MÉDIO	1 500	...	1 525	1.7	...	-	-
SUL	P	ÁREA I	544 943	...	607 592	11.5	...	23.5	24.3
		ÁREA II	543 515	...	606 877	11.7	...	25.3	24.3
		PRODUÇÃO	647 429	...	866 193	33.8	...	41.7	39.9
		REND.MÉDIO	1 191	...	1 427	19.8	...	-	-
PARANÁ	P	ÁREA I	360 898	...	409 777	13.5	...	15.5	16.4
		ÁREA II	360 898	...	409 777	13.5	...	16.8	16.4
		PRODUÇÃO	450 878	...	569 492	26.3	...	29.1	26.2
		REND.MÉDIO	1 249	...	1 390	11.3	...	-	-
SANTA CATARINA	P	ÁREA I	91 033	...	103 191	13.4	...	3.9	4.1
		ÁREA II	90 588	...	103 191	13.9	...	4.2	4.1
		PRODUÇÃO	109 227	...	176 993	62.0	...	7.0	8.2
		REND.MÉDIO	1 206	...	1 715	42.2	...	-	-
RIO GRANDE DO SUL ...	P	ÁREA I	93 012	...	94 624	1.7	...	4.0	3.8
		ÁREA II	92 029	...	93 909	2.0	...	4.3	3.8
		PRODUÇÃO	87 324	...	119 708	37.1	...	5.6	5.5
		REND.MÉDIO	949	...	1 275	34.4	...	-	-
CENTRO-OESTE .	P	ÁREA I	60 676	...	77 326	27.4	...	2.6	3.1
		ÁREA II	60 676	...	77 326	27.4	...	2.8	3.1
		PRODUÇÃO	85 540	...	158 095	84.8	...	5.5	7.3
		REND.MÉDIO	1 410	...	2 045	45.0	...	-	-
MATO GROSSO DO SUL ..	P	ÁREA I	2 003	...	4 600	129.7	...	0.1	0.2
		ÁREA II	2 003	...	4 600	129.7	...	0.1	0.2
		PRODUÇÃO	2 109	...	5 980	183.5	...	0.1	0.3
		REND.MÉDIO	1 053	...	1 300	23.5	...	-	-
MATO GROSSO	P	ÁREA I	3 854	...	6 091	58.0	...	0.2	0.2
		ÁREA II	3 854	...	6 091	58.0	...	0.2	0.2
		PRODUÇÃO	4 178	...	8 211	96.5	...	0.3	0.4
		REND.MÉDIO	1 084	...	1 348	24.4	...	-	-
GOIÁS	P	ÁREA I	43 730	...	53 400	22.1	...	1.9	2.1
		ÁREA II	43 730	...	53 400	22.1	...	2.0	2.1
		PRODUÇÃO	62 972	...	112 140	78.1	...	4.1	5.2
		REND.MÉDIO	1 440	...	2 100	45.8	...	-	-
DISTRITO FEDERAL	P	ÁREA I	11 089	...	13 235	19.4	...	0.5	0.5
		ÁREA II	11 089	...	13 235	19.4	...	0.5	0.5
		PRODUÇÃO	16 281	...	31 764	95.1	...	1.0	1.5
		REND.MÉDIO	1 468	...	2 400	63.5	...	-	-

NOTAS - 1. SITUAÇÃO DA CULTURA: P (ÁREA I: PLANTADA; ÁREA II: A SER COLHIDA; PRODUÇÃO E RENDIMENTO MÉDIO ESPERADOS);
C (ÁREA I: PLANTADA; ÁREA II: COLHIDA; PRODUÇÃO E RENDIMENTO MÉDIO OBTIDOS).
A DIFERENÇA ENTRE AS ÁREAS I E II REFERE-SE A ÁREA PERDIDA.

2. ÁREA (ha), PRODUÇÃO (t) E RENDIMENTO MÉDIO (kg/ha).

PARA AS UNIDADES DA FEDERAÇÃO QUE, POR FORÇA DO CALENDÁRIO AGRÍCOLA, AINDA NÃO DISPÕEM DAS ESTIMATIVAS INICIAIS, OS DADOS CORRESPONDEM A UMA PROJEÇÃO OBTIDA A PARTIR DAS INFORMAÇÕES DE ANOS ANTERIORES.

(1) - VARIACÃO EM RELAÇÃO AO ANO ANTERIOR. (2) - VARIACÃO EM RELAÇÃO AO MÊS ANTERIOR.

FONTE: GRUPO DE COORDENAÇÃO DE ESTATÍSTICAS AGROPECUÁRIAS - GCEA/IBGE

FEIJÃO (em grão) - 2ª safra

GRANDES REGIÕES E UNIDADES DA FEDERAÇÃO	SITUAÇÃO DA CULTURA	VARIÁVEL	SAFRA 2006	S A F R A 2007		VARIÇÃO (%)		PARTICIPAÇÃO (%)	
				MÊS ANTERIOR	MÊS ATUAL	(1)	(2)	SAFRA 2006	SAFRA 2007
TOTAL	P	ÁREA I	1 686 087	...	1 668 276	-1.1	...	100.0	100.0
		ÁREA II	1 657 865	...	1 668 276	0.6	...	100.0	100.0
		PRODUÇÃO	1 435 722	...	1 502 270	4.6	...	100.0	100.0
		REND.MÉDIO	866	...	900	3.9	...	-	-
NORTE	P	ÁREA I	101 752	...	105 556	3.7	...	6.0	6.3
		ÁREA II	100 225	...	105 556	5.3	...	6.0	6.3
		PRODUÇÃO	76 539	...	84 334	10.2	...	5.3	5.6
		REND.MÉDIO	764	...	799	4.6	...	-	-
ACRE	P	ÁREA I	14 984	...	14 909	-0.5	...	0.9	0.9
		ÁREA II	13 945	...	14 909	6.9	...	0.8	0.9
		PRODUÇÃO	6 753	...	8 327	23.3	...	0.5	0.6
		REND.MÉDIO	484	...	558	15.3	...	-	-
AMAZONAS	P	ÁREA I	3 505	...	3 902	11.3	...	0.2	0.2
		ÁREA II	3 264	...	3 902	19.5	...	0.2	0.2
		PRODUÇÃO	2 526	...	3 866	53.0	...	0.2	0.3
		REND.MÉDIO	774	...	991	28.0	...	-	-
RORAIMA	P	ÁREA I	1 000	...	1 000	-	...	0.1	0.1
		ÁREA II	987	...	1 000	1.3	...	0.1	0.1
		PRODUÇÃO	658	...	555	-15.7	...	0.0	0.0
		REND.MÉDIO	667	...	555	-16.8	...	-	-
PARÁ	P	ÁREA I	75 997	...	80 000	5.3	...	4.5	4.8
		ÁREA II	75 773	...	80 000	5.6	...	4.6	4.8
		PRODUÇÃO	63 193	...	68 000	7.6	...	4.4	4.5
		REND.MÉDIO	834	...	850	1.9	...	-	-
AMAPÁ	P	ÁREA I	1 250	...	1 072	-14.2	...	0.1	0.1
		ÁREA II	1 250	...	1 072	-14.2	...	0.1	0.1
		PRODUÇÃO	850	...	622	-26.8	...	0.1	0.0
		REND.MÉDIO	680	...	580	-14.7	...	-	-
TOCANTINS	P	ÁREA I	5 016	...	4 673	-6.8	...	0.3	0.3
		ÁREA II	5 006	...	4 673	-6.7	...	0.3	0.3
		PRODUÇÃO	2 559	...	2 964	15.8	...	0.2	0.2
		REND.MÉDIO	511	...	634	24.1	...	-	-
NORDESTE	P	ÁREA I	987 637	...	977 897	-1.0	...	58.6	58.6
		ÁREA II	969 858	...	977 897	0.8	...	58.5	58.6
		PRODUÇÃO	555 416	...	559 066	0.7	...	38.7	37.2
		REND.MÉDIO	573	...	572	-0.2	...	-	-
MARANHÃO	P	ÁREA I	46 333	...	46 333	-	...	2.7	2.8
		ÁREA II	46 267	...	46 333	0.1	...	2.8	2.8
		PRODUÇÃO	24 784	...	24 078	-2.8	...	1.7	1.6
		REND.MÉDIO	536	...	520	-3.0	...	-	-
PIAUI	P	ÁREA I	8 329	...	5 181	-37.8	...	0.5	0.3
		ÁREA II	8 329	...	5 181	-37.8	...	0.5	0.3
		PRODUÇÃO	5 875	...	3 525	-40.0	...	0.4	0.2
		REND.MÉDIO	705	...	680	-3.5	...	-	-
CEARÁ	P	ÁREA I	13 128	...	14 223	8.3	...	0.8	0.9
		ÁREA II	13 128	...	14 223	8.3	...	0.8	0.9
		PRODUÇÃO	12 709	...	14 459	13.8	...	0.9	1.0
		REND.MÉDIO	968	...	1 017	5.1	...	-	-
RIO GRANDE DO NORTE .	P	ÁREA I	1 052	...	956	-9.1	...	0.1	0.1
		ÁREA II	1 052	...	956	-9.1	...	0.1	0.1
		PRODUÇÃO	668	...	744	11.4	...	0.0	0.0
		REND.MÉDIO	633	...	778	22.9	...	-	-
PARAÍBA	P	ÁREA I	203 463	...	210 453	3.4	...	12.1	12.6
		ÁREA II	201 787	...	210 453	4.3	...	12.2	12.6
		PRODUÇÃO	101 146	...	122 273	20.9	...	7.0	8.1
		REND.MÉDIO	501	...	581	16.0	...	-	-
PERNAMBUCO	P	ÁREA I	136 353	...	134 343	-1.5	...	8.1	8.1
		ÁREA II	136 353	...	134 343	-1.5	...	8.2	8.1
		PRODUÇÃO	77 312	...	63 141	-18.3	...	5.4	4.2
		REND.MÉDIO	567	...	470	-17.1	...	-	-

FEIJÃO (em grão) - 2ª safra

GRANDES REGIÕES E UNIDADES DA FEDERAÇÃO	SITUAÇÃO DA CULTURA	VARIÁVEL	SAFRA 2006	S A F R A 2007		VARIÇÃO (%)		PARTICIPAÇÃO (%)	
				MÊS ANTERIOR	MÊS ATUAL	(1)	(2)	SAFRA 2006	SAFRA 2007
ALAGOAS	P	ÁREA I	97 000	...	99 471	2.5	...	5.8	6.0
		ÁREA II	97 000	...	99 471	2.5	...	5.9	6.0
		PRODUÇÃO	48 500	...	49 021	1.1	...	3.4	3.3
		REND.MÉDIO	500	...	493	-1.4	...	-	-
SERGIPE	P	ÁREA I	51 170	...	51 170	-	...	3.0	3.1
		ÁREA II	45 955	...	51 170	11.3	...	2.8	3.1
		PRODUÇÃO	24 001	...	30 702	27.9	...	1.7	2.0
		REND.MÉDIO	522	...	600	14.9	...	-	-
BAHIA	P	ÁREA I	430 809	...	415 767	-3.5	...	25.6	24.9
		ÁREA II	419 987	...	415 767	-1.0	...	25.3	24.9
		PRODUÇÃO	260 421	...	251 123	-3.6	...	18.1	16.7
		REND.MÉDIO	620	...	604	-2.6	...	-	-
SUDESTE	P	ÁREA I	231 383	...	230 976	-0.2	...	13.7	13.8
		ÁREA II	230 722	...	230 976	0.1	...	13.9	13.8
		PRODUÇÃO	280 878	...	256 940	-8.5	...	19.6	17.1
		REND.MÉDIO	1 217	...	1 112	-8.6	...	-	-
MINAS GERAIS	P	ÁREA I	160 643	...	160 163	-0.3	...	9.5	9.6
		ÁREA II	159 987	...	160 163	0.1	...	9.7	9.6
		PRODUÇÃO	187 868	...	175 325	-6.7	...	13.1	11.7
		REND.MÉDIO	1 174	...	1 095	-6.7	...	-	-
ESPÍRITO SANTO	P	ÁREA I	15 053	...	15 153	0.7	...	0.9	0.9
		ÁREA II	15 053	...	15 153	0.7	...	0.9	0.9
		PRODUÇÃO	10 793	...	11 880	10.1	...	0.8	0.8
		REND.MÉDIO	717	...	784	9.3	...	-	-
RIO DE JANEIRO	P	ÁREA I	4 067	...	4 040	-0.7	...	0.2	0.2
		ÁREA II	4 062	...	4 040	-0.5	...	0.2	0.2
		PRODUÇÃO	3 657	...	3 386	-7.4	...	0.3	0.2
		REND.MÉDIO	900	...	839	-6.8	...	-	-
SÃO PAULO	P	ÁREA I	51 620	...	51 620	-	...	3.1	3.1
		ÁREA II	51 620	...	51 620	-	...	3.1	3.1
		PRODUÇÃO	78 560	...	66 349	-15.5	...	5.5	4.4
		REND.MÉDIO	1 522	...	1 285	-15.6	...	-	-
SUL	P	ÁREA I	287 192	...	286 483	-0.2	...	17.0	17.2
		ÁREA II	279 977	...	286 483	2.3	...	16.9	17.2
		PRODUÇÃO	416 018	...	510 702	22.8	...	29.0	34.0
		REND.MÉDIO	1 486	...	1 783	20.0	...	-	-
PARANÁ	P	ÁREA I	220 064	...	220 064	-	...	13.1	13.2
		ÁREA II	212 904	...	220 064	3.4	...	12.8	13.2
		PRODUÇÃO	328 171	...	440 128	34.1	...	22.9	29.3
		REND.MÉDIO	1 541	...	2 000	29.8	...	-	-
SANTA CATARINA	P	ÁREA I	37 477	...	36 927	-1.5	...	2.2	2.2
		ÁREA II	37 432	...	36 927	-1.3	...	2.3	2.2
		PRODUÇÃO	55 015	...	36 102	-34.4	...	3.8	2.4
		REND.MÉDIO	1 470	...	978	-33.5	...	-	-
RIO GRANDE DO SUL ...	P	ÁREA I	29 651	...	29 492	-0.5	...	1.8	1.8
		ÁREA II	29 641	...	29 492	-0.5	...	1.8	1.8
		PRODUÇÃO	32 832	...	34 472	5.0	...	2.3	2.3
		REND.MÉDIO	1 108	...	1 169	5.5	...	-	-
CENTRO-OESTE .	P	ÁREA I	78 123	...	67 364	-13.8	...	4.6	4.0
		ÁREA II	77 083	...	67 364	-12.6	...	4.6	4.0
		PRODUÇÃO	106 871	...	91 228	-14.6	...	7.4	6.1
		REND.MÉDIO	1 386	...	1 354	-2.3	...	-	-
MATO GROSSO DO SUL ..	P	ÁREA I	29 674	...	29 396	-0.9	...	1.8	1.8
		ÁREA II	29 274	...	29 396	0.4	...	1.8	1.8
		PRODUÇÃO	35 101	...	33 971	-3.2	...	2.4	2.3
		REND.MÉDIO	1 199	...	1 155	-3.7	...	-	-
MATO GROSSO	P	ÁREA I	23 756	...	13 275	-44.1	...	1.4	0.8
		ÁREA II	23 116	...	13 275	-42.6	...	1.4	0.8
		PRODUÇÃO	25 474	...	19 275	-24.3	...	1.8	1.3
		REND.MÉDIO	1 102	...	1 452	31.8	...	-	-

FEIJÃO (em grão) - 2ª safra

GRANDES REGIÕES E UNIDADES DA FEDERAÇÃO	SITUAÇÃO DA CULTURA	VARIÁVEL	SAFRA 2006	S A F R A 2007		VARIÇÃO (%)		PARTICIPAÇÃO (%)	
				MÊS ANTERIOR	MÊS ATUAL	(1)	(2)	SAFRA 2006	SAFRA 2007
				GOIÁS	P	ÁREA I	22 890	...	22 890
		ÁREA II	22 890	...	22 890	-	...	1.4	1.4
		PRODUÇÃO	43 375	...	34 923	-19.5	...	3.0	2.3
		REND.MÉDIO	1 895	...	1 526	-19.5	...	-	-
DISTRITO FEDERAL	P	ÁREA I	1 803	...	1 803	-	...	0.1	0.1
		ÁREA II	1 803	...	1 803	-	...	0.1	0.1
		PRODUÇÃO	2 921	...	3 059	4.7	...	0.2	0.2
		REND.MÉDIO	1 620	...	1 697	4.8	...	-	-

NOTAS - 1. SITUAÇÃO DA CULTURA: P (ÁREA I: PLANTADA; ÁREA II: A SER COLHIDA; PRODUÇÃO E RENDIMENTO MÉDIO ESPERADOS);
C (ÁREA I: PLANTADA; ÁREA II: COLHIDA; PRODUÇÃO E RENDIMENTO MÉDIO OBTIDOS).
A DIFERENÇA ENTRE AS ÁREAS I E II REFERE-SE A ÁREA PERDIDA.

2. ÁREA (ha), PRODUÇÃO (t) E RENDIMENTO MÉDIO (kg/ha).

PARA AS UNIDADES DA FEDERAÇÃO QUE, POR FORÇA DO CALENDÁRIO AGRÍCOLA, AINDA NÃO DISPÕEM DAS ESTIMATIVAS INICIAIS, OS DADOS CORRESPONDEM A UMA PROJEÇÃO OBTIDA A PARTIR DAS INFORMAÇÕES DE ANOS ANTERIORES.

(1) - VARIÇÃO EM RELAÇÃO AO ANO ANTERIOR. (2) - VARIÇÃO EM RELAÇÃO AO MÊS ANTERIOR.

FONTE: GRUPO DE COORDENAÇÃO DE ESTATÍSTICAS AGROPECUÁRIAS - GCEA/IBGE

FEIJÃO (em grão) - 3ª safra

GRANDES REGIÕES E UNIDADES DA FEDERAÇÃO	SITUAÇÃO DA CULTURA	VARIÁVEL	SAFRA 2006	S A F R A 2007		VARIACÃO (%)		PARTICIPACÃO (%)	
				MÊS ANTERIOR	MÊS ATUAL	(1)	(2)	SAFRA 2006	SAFRA 2007
TOTAL	P	ÁREA I	211 546	...	210 765	-0.4	...	100.0	100.0
		ÁREA II	209 716	...	210 765	0.5	...	100.0	100.0
		PRODUÇÃO	418 813	...	448 783	7.2	...	100.0	100.0
		REND.MÉDIO	1 997	...	2 129	6.6	...	-	-
SUDESTE	P	ÁREA I	112 484	...	112 379	-0.1	...	53.2	53.3
		ÁREA II	112 379	...	112 379	-	...	53.6	53.3
		PRODUÇÃO	209 546	...	214 953	2.6	...	50.0	47.9
		REND.MÉDIO	1 865	...	1 913	2.6	...	-	-
MINAS GERAIS	P	ÁREA I	52 934	...	52 829	-0.2	...	25.0	25.1
		ÁREA II	52 829	...	52 829	-	...	25.2	25.1
		PRODUÇÃO	112 636	...	119 077	5.7	...	26.9	26.5
		REND.MÉDIO	2 132	...	2 254	5.7	...	-	-
SÃO PAULO	P	ÁREA I	59 550	...	59 550	-	...	28.1	28.3
		ÁREA II	59 550	...	59 550	-	...	28.4	28.3
		PRODUÇÃO	96 910	...	95 876	-1.1	...	23.1	21.4
		REND.MÉDIO	1 627	...	1 610	-1.0	...	-	-
SUL	P	ÁREA I	17 793	...	17 793	-	...	8.4	8.4
		ÁREA II	16 068	...	17 793	10.7	...	7.7	8.4
		PRODUÇÃO	11 427	...	17 793	55.7	...	2.7	4.0
		REND.MÉDIO	711	...	1 000	40.6	...	-	-
PARANÁ	P	ÁREA I	17 793	...	17 793	-	...	8.4	8.4
		ÁREA II	16 068	...	17 793	10.7	...	7.7	8.4
		PRODUÇÃO	11 427	...	17 793	55.7	...	2.7	4.0
		REND.MÉDIO	711	...	1 000	40.6	...	-	-
CENTRO-OESTE .	P	ÁREA I	81 269	...	80 593	-0.8	...	38.4	38.2
		ÁREA II	81 269	...	80 593	-0.8	...	38.8	38.2
		PRODUÇÃO	197 840	...	216 037	9.2	...	47.2	48.1
		REND.MÉDIO	2 434	...	2 681	10.1	...	-	-
MATO GROSSO DO SUL ..	P	ÁREA I	1 193	...	585	-51.0	...	0.6	0.3
		ÁREA II	1 193	...	585	-51.0	...	0.6	0.3
		PRODUÇÃO	2 174	...	678	-68.8	...	0.5	0.2
		REND.MÉDIO	1 822	...	1 159	-36.4	...	-	-
MATO GROSSO	P	ÁREA I	7 856	...	7 688	-2.1	...	3.7	3.6
		ÁREA II	7 856	...	7 688	-2.1	...	3.7	3.6
		PRODUÇÃO	16 566	...	17 064	3.0	...	4.0	3.8
		REND.MÉDIO	2 109	...	2 220	5.3	...	-	-
GOIÁS	P	ÁREA I	66 750	...	66 750	-	...	31.6	31.7
		ÁREA II	66 750	...	66 750	-	...	31.8	31.7
		PRODUÇÃO	162 411	...	182 450	12.3	...	38.8	40.7
		REND.MÉDIO	2 433	...	2 733	12.3	...	-	-
DISTRITO FEDERAL	P	ÁREA I	5 470	...	5 570	1.8	...	2.6	2.6
		ÁREA II	5 470	...	5 570	1.8	...	2.6	2.6
		PRODUÇÃO	16 689	...	15 845	-5.1	...	4.0	3.5
		REND.MÉDIO	3 051	...	2 845	-6.8	...	-	-

NOTAS - 1. SITUAÇÃO DA CULTURA: P (ÁREA I: PLANTADA; ÁREA II: A SER COLHIDA; PRODUÇÃO E RENDIMENTO MÉDIO ESPERADOS);
C (ÁREA I: PLANTADA; ÁREA II: COLHIDA; PRODUÇÃO E RENDIMENTO MÉDIO OBTIDOS).
A DIFERENÇA ENTRE AS ÁREAS I E II REFERE-SE À ÁREA PERDIDA.

2. ÁREA (ha), PRODUÇÃO (t) E RENDIMENTO MÉDIO (kg/ha).

PARA AS UNIDADES DA FEDERAÇÃO QUE, POR FORÇA DO CALENDÁRIO AGRÍCOLA, AINDA NÃO DISPÕEM DAS ESTIMATIVAS INICIAIS, OS DADOS CORRESPONDEM A UMA PROJEÇÃO OBTIDA A PARTIR DAS INFORMAÇÕES DE ANOS ANTERIORES.

(1) - VARIACÃO EM RELAÇÃO AO ANO ANTERIOR. (2) - VARIACÃO EM RELAÇÃO AO MÊS ANTERIOR.

FONTE: GRUPO DE COORDENAÇÃO DE ESTATÍSTICAS AGROPECUÁRIAS - GCEA/IBGE

FUMO (em folha)

GRANDES REGIÕES E UNIDADES DA FEDERAÇÃO	SITUAÇÃO DA CULTURA	VARIÁVEL	SAFRA 2006	S A F R A 2007		VARIÇÃO (%)		PARTICIPAÇÃO (%)	
				MÊS ANTERIOR	MÊS ATUAL	(1)	(2)	SAFRA 2006	SAFRA 2007
TOTAL	P	ÁREA I	500 234	...	473 559	-5.3	...	100.0	100.0
		ÁREA II	498 016	...	473 362	-5.0	...	100.0	100.0
		PRODUÇÃO	908 484	...	915 611	0.8	...	100.0	100.0
		REND.MÉDIO	1 824	...	1 934	6.0	...	-	-
NORDESTE	P	ÁREA I	32 027	...	31 506	-1.6	...	6.4	6.7
		ÁREA II	31 827	...	31 506	-1.0	...	6.4	6.7
		PRODUÇÃO	33 310	...	31 392	-5.8	...	3.7	3.4
		REND.MÉDIO	1 047	...	996	-4.9	...	-	-
CEARÁ	P	ÁREA I	213	...	236	10.8	...	0.0	0.0
		ÁREA II	213	...	236	10.8	...	0.0	0.0
		PRODUÇÃO	207	...	295	42.5	...	0.0	0.0
		REND.MÉDIO	972	...	1 250	28.6	...	-	-
PARAÍBA	P	ÁREA I	396	...	369	-6.8	...	0.1	0.1
		ÁREA II	396	...	369	-6.8	...	0.1	0.1
		PRODUÇÃO	312	...	277	-11.2	...	0.0	0.0
		REND.MÉDIO	788	...	751	-4.7	...	-	-
ALAGOAS	P	ÁREA I	16 770	...	17 000	1.4	...	3.4	3.6
		ÁREA II	16 570	...	17 000	2.6	...	3.3	3.6
		PRODUÇÃO	17 411	...	17 425	0.1	...	1.9	1.9
		REND.MÉDIO	1 051	...	1 025	-2.5	...	-	-
SERGIPE	P	ÁREA I	2 211	...	2 211	-	...	0.4	0.5
		ÁREA II	2 211	...	2 211	-	...	0.4	0.5
		PRODUÇÃO	2 868	...	2 874	0.2	...	0.3	0.3
		REND.MÉDIO	1 297	...	1 300	0.2	...	-	-
BAHIA	P	ÁREA I	12 437	...	11 690	-6.0	...	2.5	2.5
		ÁREA II	12 437	...	11 690	-6.0	...	2.5	2.5
		PRODUÇÃO	12 512	...	10 521	-15.9	...	1.4	1.1
		REND.MÉDIO	1 006	...	900	-10.5	...	-	-
SUDESTE	P	ÁREA I	250	...	250	-	...	0.0	0.1
		ÁREA II	250	...	250	-	...	0.1	0.1
		PRODUÇÃO	110	...	174	58.2	...	0.0	0.0
		REND.MÉDIO	440	...	696	58.2	...	-	-
SÃO PAULO	P	ÁREA I	250	...	250	-	...	0.0	0.1
		ÁREA II	250	...	250	-	...	0.1	0.1
		PRODUÇÃO	110	...	174	58.2	...	0.0	0.0
		REND.MÉDIO	440	...	696	58.2	...	-	-
SUL	P	ÁREA I	467 957	...	441 803	-5.6	...	93.5	93.3
		ÁREA II	465 939	...	441 606	-5.2	...	93.6	93.3
		PRODUÇÃO	875 064	...	884 045	1.0	...	96.3	96.6
		REND.MÉDIO	1 878	...	2 002	6.6	...	-	-
PARANÁ	P	ÁREA I	85 996	...	77 357	-10.0	...	17.2	16.3
		ÁREA II	84 162	...	77 357	-8.1	...	16.9	16.3
		PRODUÇÃO	158 333	...	154 417	-2.5	...	17.4	16.9
		REND.MÉDIO	1 881	...	1 996	6.1	...	-	-
SANTA CATARINA	P	ÁREA I	138 712	...	135 000	-2.7	...	27.7	28.5
		ÁREA II	138 712	...	135 000	-2.7	...	27.9	28.5
		PRODUÇÃO	244 011	...	256 500	5.1	...	26.9	28.0
		REND.MÉDIO	1 759	...	1 900	8.0	...	-	-
RIO GRANDE DO SUL ...	P	ÁREA I	243 249	...	229 446	-5.7	...	48.6	48.5
		ÁREA II	243 065	...	229 249	-5.7	...	48.8	48.4
		PRODUÇÃO	472 720	...	473 128	0.1	...	52.0	51.7
		REND.MÉDIO	1 945	...	2 064	6.1	...	-	-

NOTAS - 1. SITUAÇÃO DA CULTURA: P (ÁREA I: PLANTADA; ÁREA II: A SER COLHIDA; PRODUÇÃO E RENDIMENTO MÉDIO ESPERADOS); C (ÁREA I: PLANTADA; ÁREA II: COLHIDA; PRODUÇÃO E RENDIMENTO MÉDIO OBTIDOS). A DIFERENÇA ENTRE AS ÁREAS I E II REFERE-SE À ÁREA PERDIDA.

2. ÁREA (ha), PRODUÇÃO (t) E RENDIMENTO MÉDIO (kg/ha).

PARA AS UNIDADES DA FEDERAÇÃO QUE, POR FORÇA DO CALENDÁRIO AGRÍCOLA, AINDA NÃO DISPÕEM DAS ESTIMATIVAS INICIAIS, OS DADOS CORRESPONDEM A UMA PROJEÇÃO OBTIDA A PARTIR DAS INFORMAÇÕES DE ANOS ANTERIORES.

(1) - VARIÇÃO EM RELAÇÃO AO ANO ANTERIOR. (2) - VARIÇÃO EM RELAÇÃO AO MÊS ANTERIOR.

FONTE: GRUPO DE COORDENAÇÃO DE ESTATÍSTICAS AGROPECUÁRIAS - GCEA/IBGE

GIRASSOL (em grão)

GRANDES REGIÕES E UNIDADES DA FEDERAÇÃO	SITUAÇÃO DA CULTURA	VARIÁVEL	SAFRA 2006	S A F R A 2007		VARIÇÃO (%)		PARTICIPAÇÃO (%)	
				MÊS ANTERIOR	MÊS ATUAL	(1)	(2)	SAFRA 2006	SAFRA 2007
TOTAL	P	ÁREA I	65 984	...	58 248	-11.7	...	100.0	100.0
		ÁREA II	65 984	...	57 783	-12.4	...	100.0	100.0
		PRODUÇÃO	85 051	...	78 734	-7.4	...	100.0	100.0
		REND.MÉDIO	1 289	...	1 363	5.7	...	-	-
SUL	P	ÁREA I	19 977	...	21 763	8.9	...	30.3	37.4
		ÁREA II	19 977	...	21 298	6.6	...	30.3	36.9
		PRODUÇÃO	30 038	...	30 675	2.1	...	35.3	39.0
		REND.MÉDIO	1 504	...	1 440	-4.3	...	-	-
RIO GRANDE DO SUL ...	P	ÁREA I	19 977	...	21 763	8.9	...	30.3	37.4
		ÁREA II	19 977	...	21 298	6.6	...	30.3	36.9
		PRODUÇÃO	30 038	...	30 675	2.1	...	35.3	39.0
		REND.MÉDIO	1 504	...	1 440	-4.3	...	-	-
CENTRO-OESTE .	P	ÁREA I	46 007	...	36 485	-20.7	...	69.7	62.6
		ÁREA II	46 007	...	36 485	-20.7	...	69.7	63.1
		PRODUÇÃO	55 013	...	48 059	-12.6	...	64.7	61.0
		REND.MÉDIO	1 196	...	1 317	10.1	...	-	-
MATO GROSSO DO SUL ..	P	ÁREA I	18 052	...	18 285	1.3	...	27.4	31.4
		ÁREA II	18 052	...	18 285	1.3	...	27.4	31.6
		PRODUÇÃO	16 456	...	21 180	28.7	...	19.3	26.9
		REND.MÉDIO	912	...	1 158	27.0	...	-	-
MATO GROSSO	P	ÁREA I	20 605	...	10 850	-47.3	...	31.2	18.6
		ÁREA II	20 605	...	10 850	-47.3	...	31.2	18.8
		PRODUÇÃO	29 370	...	16 876	-42.5	...	34.5	21.4
		REND.MÉDIO	1 425	...	1 555	9.1	...	-	-
GOIÁS	P	ÁREA I	7 350	...	7 350	-	...	11.1	12.6
		ÁREA II	7 350	...	7 350	-	...	11.1	12.7
		PRODUÇÃO	9 187	...	10 003	8.9	...	10.8	12.7
		REND.MÉDIO	1 250	...	1 361	8.9	...	-	-

NOTAS - 1. SITUAÇÃO DA CULTURA: P (ÁREA I: PLANTADA; ÁREA II: A SER COLHIDA; PRODUÇÃO E RENDIMENTO MÉDIO ESPERADOS);
C (ÁREA I: PLANTADA; ÁREA II: COLHIDA; PRODUÇÃO E RENDIMENTO MÉDIO OBTIDOS).
A DIFERENÇA ENTRE AS ÁREAS I E II REFERE-SE À ÁREA PERDIDA.

2. ÁREA (ha), PRODUÇÃO (t) E RENDIMENTO MÉDIO (kg/ha).

PARA AS UNIDADES DA FEDERAÇÃO QUE, POR FORÇA DO CALENDÁRIO AGRÍCOLA, AINDA NÃO DISPÕEM DAS ESTIMATIVAS INICIAIS, OS DADOS CORRESPONDEM A UMA PROJEÇÃO OBTIDA A PARTIR DAS INFORMAÇÕES DE ANOS ANTERIORES.

(1) - VARIÇÃO EM RELAÇÃO AO ANO ANTERIOR. (2) - VARIÇÃO EM RELAÇÃO AO MÊS ANTERIOR.

FONTE: GRUPO DE COORDENAÇÃO DE ESTATÍSTICAS AGROPECUÁRIAS - GCEA/IBGE

GUARANÁ

GRANDES REGIÕES E UNIDADES DA FEDERAÇÃO	SITUAÇÃO DA CULTURA	VARIÁVEL	SAFRA 2006	S A F R A 2007		VARIÇÃO (%)		PARTICIPAÇÃO (%)	
				MÊS ANTERIOR	MÊS ATUAL	(1)	(2)	SAFRA 2006	SAFRA 2007
TOTAL	P	ÁREA I	12 258	...	12 991	6.0	...	100.0	100.0
		ÁREA II	10 386	...	12 819	23.4	...	100.0	100.0
		PRODUÇÃO	2 361	...	3 350	41.9	...	100.0	100.0
		REND.MÉDIO	227	...	261	15.0	...	-	-
NORTE	P	ÁREA I	5 272	...	6 040	14.6	...	43.0	46.5
		ÁREA II	3 567	...	6 040	69.3	...	34.3	47.1
		PRODUÇÃO	666	...	989	48.5	...	28.2	29.5
		REND.MÉDIO	187	...	164	-12.3	...	-	-
ACRE	P	ÁREA I	226	...	226	-	...	1.8	1.7
		ÁREA II	153	...	226	47.7	...	1.5	1.8
		PRODUÇÃO	61	...	90	47.5	...	2.6	2.7
		REND.MÉDIO	397	...	398	0.3	...	-	-
AMAZONAS	P	ÁREA I	4 987	...	5 755	15.4	...	40.7	44.3
		ÁREA II	3 355	...	5 755	71.5	...	32.3	44.9
		PRODUÇÃO	574	...	869	51.4	...	24.3	25.9
		REND.MÉDIO	171	...	151	-11.7	...	-	-
PARÁ	P	ÁREA I	59	...	59	-	...	0.5	0.5
		ÁREA II	59	...	59	-	...	0.6	0.5
		PRODUÇÃO	31	...	30	-3.2	...	1.3	0.9
		REND.MÉDIO	525	...	508	-3.2	...	-	-
NORDESTE	P	ÁREA I	6 343	...	6 343	-	...	51.7	48.8
		ÁREA II	6 206	...	6 206	-	...	59.8	48.4
		PRODUÇÃO	1 405	...	2 089	48.7	...	59.5	62.4
		REND.MÉDIO	226	...	337	49.1	...	-	-
BAHIA	P	ÁREA I	6 343	...	6 343	-	...	51.7	48.8
		ÁREA II	6 206	...	6 206	-	...	59.8	48.4
		PRODUÇÃO	1 405	...	2 089	48.7	...	59.5	62.4
		REND.MÉDIO	226	...	337	49.1	...	-	-
CENTRO-OESTE .	P	ÁREA I	643	...	608	-5.4	...	5.2	4.7
		ÁREA II	613	...	573	-6.5	...	5.9	4.5
		PRODUÇÃO	290	...	272	-6.2	...	12.3	8.1
		REND.MÉDIO	473	...	475	0.4	...	-	-
MATO GROSSO	P	ÁREA I	643	...	608	-5.4	...	5.2	4.7
		ÁREA II	613	...	573	-6.5	...	5.9	4.5
		PRODUÇÃO	290	...	272	-6.2	...	12.3	8.1
		REND.MÉDIO	473	...	475	0.4	...	-	-

NOTAS - 1. SITUAÇÃO DA CULTURA: P (ÁREA I: ÁREA TOTAL PLANTADA, ÁREA II: A SER COLHIDA; PRODUÇÃO E RENDIMENTO MÉDIO ESPERADOS);
C (ÁREA I: ÁREA TOTAL PLANTADA, ÁREA II: COLHIDA; PRODUÇÃO E RENDIMENTO MÉDIO OBTIDOS).

2. ÁREA (ha), PRODUÇÃO (t) E RENDIMENTO MÉDIO (kg/ha).

PARA AS UNIDADES DA FEDERAÇÃO QUE, POR FORÇA DO CALENDÁRIO AGRÍCOLA, AINDA NÃO DISPÕEM DAS ESTIMATIVAS INICIAIS, OS DADOS CORRESPONDEM A UMA PROJEÇÃO OBTIDA A PARTIR DAS INFORMAÇÕES DE ANOS ANTERIORES.

(1) - VARIÇÃO EM RELAÇÃO AO ANO ANTERIOR. (2) - VARIÇÃO EM RELAÇÃO AO MÊS ANTERIOR.

FONTE: GRUPO DE COORDENAÇÃO DE ESTATÍSTICAS AGROPECUÁRIAS - GCEA/IBGE

JUTA (fibra)

GRANDES REGIÕES E UNIDADES DA FEDERAÇÃO	SITUAÇÃO DA CULTURA	VARIÁVEL	SAFRA 2006	S A F R A 2007		VARIÇÃO (%)		PARTICIPAÇÃO (%)	
				MÊS ANTERIOR	MÊS ATUAL	(1)	(2)	SAFRA 2006	SAFRA 2007
TOTAL	P	ÁREA I	3 287	...	1 484	-54.9	...	100.0	100.0
		ÁREA II	2 842	...	1 484	-47.8	...	100.0	100.0
		PRODUÇÃO	4 112	...	2 082	-49.4	...	100.0	100.0
		REND.MÉDIO	1 447	...	1 403	-3.0	...	-	-
NORTE	P	ÁREA I	3 287	...	1 484	-54.9	...	100.0	100.0
		ÁREA II	2 842	...	1 484	-47.8	...	100.0	100.0
		PRODUÇÃO	4 112	...	2 082	-49.4	...	100.0	100.0
		REND.MÉDIO	1 447	...	1 403	-3.0	...	-	-
AMAZONAS	P	ÁREA I	2 656	...	844	-68.2	...	80.8	56.9
		ÁREA II	2 483	...	844	-66.0	...	87.4	56.9
		PRODUÇÃO	3 677	...	1 231	-66.5	...	89.4	59.1
		REND.MÉDIO	1 481	...	1 459	-1.5	...	-	-
PARÁ	P	ÁREA I	631	...	640	1.4	...	19.2	43.1
		ÁREA II	359	...	640	78.3	...	12.6	43.1
		PRODUÇÃO	435	...	851	95.6	...	10.6	40.9
		REND.MÉDIO	1 212	...	1 329	9.7	...	-	-

NOTAS - 1. SITUAÇÃO DA CULTURA: P (ÁREA I: PLANTADA; ÁREA II: A SER COLHIDA; PRODUÇÃO E RENDIMENTO MÉDIO ESPERADOS);
C (ÁREA I: PLANTADA; ÁREA II: COLHIDA; PRODUÇÃO E RENDIMENTO MÉDIO OBTIDOS).
A DIFERENÇA ENTRE AS ÁREAS I E II REFERE-SE A ÁREA PERDIDA.

2. ÁREA (ha), PRODUÇÃO (t) E RENDIMENTO MÉDIO (kg/ha).

PARA AS UNIDADES DA FEDERAÇÃO QUE, POR FORÇA DO CALENDÁRIO AGRÍCOLA, AINDA NÃO DISPÕEM DAS ESTIMATIVAS INICIAIS, OS DADOS CORRESPONDEM A UMA PROJEÇÃO OBTIDA A PARTIR DAS INFORMAÇÕES DE ANOS ANTERIORES.

(1) - VARIÇÃO EM RELAÇÃO AO ANO ANTERIOR. (2) - VARIÇÃO EM RELAÇÃO AO MÊS ANTERIOR.

FONTE: GRUPO DE COORDENAÇÃO DE ESTATÍSTICAS AGROPECUÁRIAS - GCEA/IBGE

LARANJA

GRANDES REGIÕES E UNIDADES DA FEDERAÇÃO	SITUAÇÃO DA CULTURA	VARIÁVEL	SAFRA 2006	S A F R A 2007		VARIÇÃO (%)		PARTICIPAÇÃO (%)	
				MÊS ANTERIOR	MÊS ATUAL	(1)	(2)	SAFRA 2006	SAFRA 2007
TOTAL	P	ÁREA I	918 411	...	910 506	-0.9	...	100.0	100.0
		ÁREA II	803 027	...	803 035	0.0	...	100.0	100.0
		PRODUÇÃO	18 054 967	...	17 861 424	-1.1	...	100.0	100.0
		REND.MÉDIO	22 484	...	22 242	-1.1	...	-	-
NORTE	P	ÁREA I	16 485	...	16 815	2.0	...	1.8	1.8
		ÁREA II	16 367	...	16 737	2.3	...	2.0	2.1
		PRODUÇÃO	243 675	...	237 799	-2.4	...	1.3	1.3
		REND.MÉDIO	14 888	...	14 208	-4.6	...	-	-
AMAZONAS	P	ÁREA I	2 189	...	2 635	20.4	...	0.2	0.3
		ÁREA II	2 149	...	2 635	22.6	...	0.3	0.3
		PRODUÇÃO	19 289	...	13 605	-29.5	...	0.1	0.1
		REND.MÉDIO	8 976	...	5 163	-42.5	...	-	-
RORAIMA	P	ÁREA I	300	...	300	-	...	0.0	0.0
		ÁREA II	222	...	222	-	...	0.0	0.0
		PRODUÇÃO	2 153	...	2 153	-	...	0.0	0.0
		REND.MÉDIO	9 698	...	9 698	-	...	-	-
PARÁ	P	ÁREA I	13 086	...	13 025	-0.5	...	1.4	1.4
		ÁREA II	13 086	...	13 025	-0.5	...	1.6	1.6
		PRODUÇÃO	213 513	...	213 571	0.0	...	1.2	1.2
		REND.MÉDIO	16 316	...	16 397	0.5	...	-	-
AMAPÁ	P	ÁREA I	910	...	855	-6.0	...	0.1	0.1
		ÁREA II	910	...	855	-6.0	...	0.1	0.1
		PRODUÇÃO	8 720	...	8 470	-2.9	...	0.0	0.0
		REND.MÉDIO	9 582	...	9 907	3.4	...	-	-
NORDESTE	P	ÁREA I	123 271	...	115 547	-6.3	...	13.4	12.7
		ÁREA II	115 943	...	115 253	-0.6	...	14.4	14.4
		PRODUÇÃO	1 786 009	...	1 650 764	-7.6	...	9.9	9.2
		REND.MÉDIO	15 404	...	14 323	-7.0	...	-	-
MARANHÃO	P	ÁREA I	1 339	...	1 336	-0.2	...	0.1	0.1
		ÁREA II	1 292	...	1 314	1.7	...	0.2	0.2
		PRODUÇÃO	7 954	...	8 120	2.1	...	0.0	0.0
		REND.MÉDIO	6 156	...	6 180	0.4	...	-	-
PIAUI	P	ÁREA I	507	...	493	-2.8	...	0.1	0.1
		ÁREA II	507	...	493	-2.8	...	0.1	0.1
		PRODUÇÃO	5 101	...	4 973	-2.5	...	0.0	0.0
		REND.MÉDIO	10 061	...	10 087	0.3	...	-	-
CEARÁ	C	ÁREA I	1 822	...	1 878	3.1	...	0.2	0.2
		ÁREA II	1 718	...	1 724	0.3	...	0.2	0.2
		PRODUÇÃO	16 370	...	17 033	4.1	...	0.1	0.1
		REND.MÉDIO	9 529	...	9 880	3.7	...	-	-
PARAÍBA	P	ÁREA I	844	...	842	-0.2	...	0.1	0.1
		ÁREA II	844	...	842	-0.2	...	0.1	0.1
		PRODUÇÃO	5 204	...	5 714	9.8	...	0.0	0.0
		REND.MÉDIO	6 166	...	6 786	10.1	...	-	-
PERNAMBUCO	P	ÁREA I	725	...	698	-3.7	...	0.1	0.1
		ÁREA II	660	...	634	-3.9	...	0.1	0.1
		PRODUÇÃO	3 982	...	3 973	-0.2	...	0.0	0.0
		REND.MÉDIO	6 033	...	6 266	3.9	...	-	-
ALAGOAS	P	ÁREA I	4 100	...	4 100	-	...	0.4	0.5
		ÁREA II	4 100	...	4 100	-	...	0.5	0.5
		PRODUÇÃO	48 359	...	52 070	7.7	...	0.3	0.3
		REND.MÉDIO	11 795	...	12 700	7.7	...	-	-
SERGIPE	P	ÁREA I	61 877	...	54 871	-11.3	...	6.7	6.0
		ÁREA II	54 819	...	54 871	0.1	...	6.8	6.8
		PRODUÇÃO	753 191	...	744 343	-1.2	...	4.2	4.2
		REND.MÉDIO	13 740	...	13 565	-1.3	...	-	-
BAHIA	P	ÁREA I	52 057	...	51 329	-1.4	...	5.7	5.6
		ÁREA II	52 003	...	51 275	-1.4	...	6.5	6.4
		PRODUÇÃO	945 848	...	814 538	-13.9	...	5.2	4.6
		REND.MÉDIO	18 188	...	15 886	-12.7	...	-	-

LARANJA

GRANDES REGIÕES E UNIDADES DA FEDERAÇÃO	SITUAÇÃO DA CULTURA	VARIÁVEL	SAFRA 2006	S A F R A 2007		VARIACÃO (%)		PARTICIPAÇÃO (%)	
				MÊS ANTERIOR	MÊS ATUAL	(1)	(2)	SAFRA 2006	SAFRA 2007
SUDESTE	P	ÁREA I	715 440	...	715 364	-0.0	...	77.9	78.6
		ÁREA II	611 483	...	611 477	-0.0	...	76.1	76.1
		PRODUÇÃO	15 029 595	...	14 953 530	-0.5	...	83.2	83.7
		REND.MÉDIO	24 579	...	24 455	-0.5	...	-	-
MINAS GERAIS	P	ÁREA I	34 938	...	34 862	-0.2	...	3.8	3.8
		ÁREA II	32 674	...	32 668	-0.0	...	4.1	4.1
		PRODUÇÃO	571 970	...	540 296	-5.5	...	3.2	3.0
		REND.MÉDIO	17 505	...	16 539	-5.5	...	-	-
ESPÍRITO SANTO	P	ÁREA I	2 172	...	2 172	-	...	0.2	0.2
		ÁREA II	2 027	...	2 027	-	...	0.3	0.3
		PRODUÇÃO	22 471	...	22 471	-	...	0.1	0.1
		REND.MÉDIO	11 086	...	11 086	-	...	-	-
RIO DE JANEIRO	P	ÁREA I	5 250	...	5 250	-	...	0.6	0.6
		ÁREA II	5 250	...	5 250	-	...	0.7	0.7
		PRODUÇÃO	69 124	...	69 124	-	...	0.4	0.4
		REND.MÉDIO	13 166	...	13 166	-	...	-	-
SÃO PAULO	P	ÁREA I	673 080	...	673 080	-	...	73.3	73.9
		ÁREA II	571 532	...	571 532	-	...	71.2	71.2
		PRODUÇÃO	14 366 030	...	14 321 639	-0.3	...	79.6	80.2
		REND.MÉDIO	25 136	...	25 058	-0.3	...	-	-
SUL	P	ÁREA I	54 928	...	54 541	-0.7	...	6.0	6.0
		ÁREA II	51 626	...	51 989	0.7	...	6.4	6.5
		PRODUÇÃO	863 982	...	877 185	1.5	...	4.8	4.9
		REND.MÉDIO	16 735	...	16 873	0.8	...	-	-
PARANÁ	P	ÁREA I	16 200	...	16 500	1.9	...	1.8	1.8
		ÁREA II	16 200	...	16 500	1.9	...	2.0	2.1
		PRODUÇÃO	396 900	...	403 931	1.8	...	2.2	2.3
		REND.MÉDIO	24 500	...	24 481	-0.1	...	-	-
SANTA CATARINA	P	ÁREA I	8 415	...	8 100	-3.7	...	0.9	0.9
		ÁREA II	7 950	...	8 100	1.9	...	1.0	1.0
		PRODUÇÃO	127 317	...	124 975	-1.8	...	0.7	0.7
		REND.MÉDIO	16 014	...	15 429	-3.7	...	-	-
RIO GRANDE DO SUL ...	P	ÁREA I	30 313	...	29 941	-1.2	...	3.3	3.3
		ÁREA II	27 476	...	27 389	-0.3	...	3.4	3.4
		PRODUÇÃO	339 765	...	348 279	2.5	...	1.9	1.9
		REND.MÉDIO	12 366	...	12 716	2.8	...	-	-
CENTRO-OESTE .	P	ÁREA I	8 287	...	8 239	-0.6	...	0.9	0.9
		ÁREA II	7 608	...	7 579	-0.4	...	0.9	0.9
		PRODUÇÃO	131 706	...	142 146	7.9	...	0.7	0.8
		REND.MÉDIO	17 312	...	18 755	8.3	...	-	-
MATO GROSSO DO SUL ..	P	ÁREA I	319	...	319	-	...	0.0	0.0
		ÁREA II	319	...	319	-	...	0.0	0.0
		PRODUÇÃO	4 426	...	4 232	-4.4	...	0.0	0.0
		REND.MÉDIO	13 875	...	13 267	-4.4	...	-	-
MATO GROSSO	P	ÁREA I	536	...	488	-9.0	...	0.1	0.1
		ÁREA II	479	...	450	-6.1	...	0.1	0.1
		PRODUÇÃO	4 757	...	4 741	-0.3	...	0.0	0.0
		REND.MÉDIO	9 931	...	10 536	6.1	...	-	-
GOIÁS	P	ÁREA I	7 020	...	7 020	-	...	0.8	0.8
		ÁREA II	6 400	...	6 400	-	...	0.8	0.8
		PRODUÇÃO	111 270	...	122 086	9.7	...	0.6	0.7
		REND.MÉDIO	17 386	...	19 076	9.7	...	-	-

LARANJA

GRANDES REGIÕES E UNIDADES DA FEDERAÇÃO	SITUAÇÃO DA CULTURA	VARIÁVEL	SAFRA 2006	S A F R A 2007		VARIÇÃO (%)		PARTICIPAÇÃO (%)	
				MÊS ANTERIOR	MÊS ATUAL	(1)	(2)	SAFRA 2006	SAFRA 2007
				DISTRITO FEDERAL	P	ÁREA I	412	...	412
		ÁREA II	410	...	410	-	...	0.1	0.1
		PRODUÇÃO	11 253	...	11 087	-1.5	...	0.1	0.1
		REND.MÉDIO	27 446	...	27 040	-1.5	...	-	-

NOTAS - 1. SITUAÇÃO DA CULTURA: P (ÁREA I: ÁREA TOTAL PLANTADA, ÁREA II: A SER COLHIDA; PRODUÇÃO E RENDIMENTO MÉDIO ESPERADOS); C (ÁREA I: ÁREA TOTAL PLANTADA, ÁREA II: COLHIDA; PRODUÇÃO E RENDIMENTO MÉDIO OBTIDOS).

2. ÁREA (ha), PRODUÇÃO (t) E RENDIMENTO MÉDIO (kg/ha).

PARA AS UNIDADES DA FEDERAÇÃO QUE, POR FORÇA DO CALENDÁRIO AGRÍCOLA, AINDA NÃO DISPÕEM DAS ESTIMATIVAS INICIAIS, OS DADOS CORRESPONDEM A UMA PROJEÇÃO OBTIDA A PARTIR DAS INFORMAÇÕES DE ANOS ANTERIORES.

(1) - VARIÇÃO EM RELAÇÃO AO ANO ANTERIOR. (2) - VARIÇÃO EM RELAÇÃO AO MÊS ANTERIOR.

FONTE: GRUPO DE COORDENAÇÃO DE ESTATÍSTICAS AGROPECUÁRIAS - GCEA/IBGE

MAÇÃ

GRANDES REGIÕES E UNIDADES DA FEDERAÇÃO	SITUAÇÃO DA CULTURA	VARIÁVEL	SAFRA 2006	S A F R A 2007		VARIÇÃO (%)		PARTICIPAÇÃO (%)	
				MÊS ANTERIOR	MÊS ATUAL	(1)	(2)	SAFRA 2006	SAFRA 2007
TOTAL	P	ÁREA I	37 621	...	36 974	-1.7	...	100.0	100.0
		ÁREA II	36 094	...	36 094	-	...	100.0	100.0
		PRODUÇÃO	871 686	...	948 740	8.8	...	100.0	100.0
		REND.MÉDIO	24 150	...	26 285	8.8	...	-	-
SUDESTE	P	ÁREA I	163	...	163	-	...	0.4	0.4
		ÁREA II	163	...	163	-	...	0.5	0.5
		PRODUÇÃO	2 080	...	2 052	-1.3	...	0.2	0.2
		REND.MÉDIO	12 761	...	12 589	-1.3	...	-	-
SÃO PAULO	P	ÁREA I	163	...	163	-	...	0.4	0.4
		ÁREA II	163	...	163	-	...	0.5	0.5
		PRODUÇÃO	2 080	...	2 052	-1.3	...	0.2	0.2
		REND.MÉDIO	12 761	...	12 587	-1.4	...	-	-
SUL	P	ÁREA I	37 458	...	36 811	-1.7	...	99.6	99.6
		ÁREA II	35 931	...	35 931	-	...	99.5	99.5
		PRODUÇÃO	869 606	...	946 688	8.9	...	99.8	99.8
		REND.MÉDIO	24 202	...	26 347	8.9	...	-	-
PARANÁ	P	ÁREA I	1 950	...	1 950	-	...	5.2	5.3
		ÁREA II	1 950	...	1 950	-	...	5.4	5.4
		PRODUÇÃO	44 850	...	43 956	-2.0	...	5.1	4.6
		REND.MÉDIO	23 000	...	22 542	-2.0	...	-	-
SANTA CATARINA	P	ÁREA I	19 368	...	18 721	-3.3	...	51.5	50.6
		ÁREA II	18 721	...	18 721	-	...	51.9	51.9
		PRODUÇÃO	496 665	...	538 516	8.4	...	57.0	56.8
		REND.MÉDIO	26 530	...	28 765	8.4	...	-	-
RIO GRANDE DO SUL ...	P	ÁREA I	16 140	...	16 140	-	...	42.9	43.7
		ÁREA II	15 260	...	15 260	-	...	42.3	42.3
		PRODUÇÃO	328 091	...	364 216	11.0	...	37.6	38.4
		REND.MÉDIO	21 500	...	23 867	11.0	...	-	-

NOTAS - 1. SITUAÇÃO DA CULTURA: P (ÁREA I: ÁREA TOTAL PLANTADA, ÁREA II: A SER COLHIDA; PRODUÇÃO E RENDIMENTO MÉDIO ESPERADOS); C (ÁREA I: ÁREA TOTAL PLANTADA, ÁREA II: COLHIDA; PRODUÇÃO E RENDIMENTO MÉDIO OBTIDOS).

2. ÁREA (ha), PRODUÇÃO (t) E RENDIMENTO MÉDIO (kg/ha).

PARA AS UNIDADES DA FEDERAÇÃO QUE, POR FORÇA DO CALENDÁRIO AGRÍCOLA, AINDA NÃO DISPÕEM DAS ESTIMATIVAS

INICIAIS, OS DADOS CORRESPONDEM A UMA PROJEÇÃO OBTIDA A PARTIR DAS INFORMAÇÕES DE ANOS ANTERIORES.

(1) - VARIÇÃO EM RELAÇÃO AO ANO ANTERIOR. (2) - VARIÇÃO EM RELAÇÃO AO MÊS ANTERIOR.

FONTE: GRUPO DE COORDENAÇÃO DE ESTATÍSTICAS AGROPECUÁRIAS - GCEA/IBGE

MALVA (fibra)

GRANDES REGIÕES E UNIDADES DA FEDERAÇÃO	SITUAÇÃO DA CULTURA	VARIÁVEL	SAFRA 2006	S A F R A 2007		VARIÇÃO (%)		PARTICIPAÇÃO (%)	
				MÊS ANTERIOR	MÊS ATUAL	(1)	(2)	SAFRA 2006	SAFRA 2007
TOTAL	P	ÁREA I	11 291	...	7 176	-36.4	...	100.0	100.0
		ÁREA II	11 088	...	7 176	-35.3	...	100.0	100.0
		PRODUÇÃO	14 189	...	10 153	-28.4	...	100.0	100.0
		REND.MÉDIO	1 280	...	1 415	10.5	...	-	-
NORTE	P	ÁREA I	11 291	...	7 176	-36.4	...	100.0	100.0
		ÁREA II	11 088	...	7 176	-35.3	...	100.0	100.0
		PRODUÇÃO	14 189	...	10 153	-28.4	...	100.0	100.0
		REND.MÉDIO	1 280	...	1 415	10.5	...	-	-
AMAZONAS	P	ÁREA I	8 823	...	4 745	-46.2	...	78.1	66.1
		ÁREA II	8 780	...	4 745	-46.0	...	79.2	66.1
		PRODUÇÃO	12 432	...	8 278	-33.4	...	87.6	81.5
		REND.MÉDIO	1 416	...	1 745	23.2	...	-	-
PARÁ	P	ÁREA I	2 468	...	2 431	-1.5	...	21.9	33.9
		ÁREA II	2 308	...	2 431	5.3	...	20.8	33.9
		PRODUÇÃO	1 757	...	1 875	6.7	...	12.4	18.5
		REND.MÉDIO	761	...	771	1.3	...	-	-

NOTAS - 1. SITUAÇÃO DA CULTURA: P (ÁREA I: PLANTADA; ÁREA II: A SER COLHIDA; PRODUÇÃO E RENDIMENTO MÉDIO ESPERADOS);
C (ÁREA I: PLANTADA; ÁREA II: COLHIDA; PRODUÇÃO E RENDIMENTO MÉDIO OBTIDOS).
A DIFERENÇA ENTRE AS ÁREAS I E II REFERE-SE A ÁREA PERDIDA.

2. ÁREA (ha), PRODUÇÃO (t) E RENDIMENTO MÉDIO (kg/ha).

PARA AS UNIDADES DA FEDERAÇÃO QUE, POR FORÇA DO CALENDÁRIO AGRÍCOLA, AINDA NÃO DISPÕEM DAS ESTIMATIVAS INICIAIS, OS DADOS CORRESPONDEM A UMA PROJEÇÃO OBTIDA A PARTIR DAS INFORMAÇÕES DE ANOS ANTERIORES.

(1) - VARIÇÃO EM RELAÇÃO AO ANO ANTERIOR. (2) - VARIÇÃO EM RELAÇÃO AO MÊS ANTERIOR.

FONTE: GRUPO DE COORDENAÇÃO DE ESTATÍSTICAS AGROPECUÁRIAS - GCEA/IBGE

MAMONA (baga)

GRANDES REGIÕES E UNIDADES DA FEDERAÇÃO	SITUAÇÃO DA CULTURA	VARIÁVEL	SAFRA 2006	S A F R A 2007		VARIÇÃO (%)		PARTICIPAÇÃO (%)	
				MÊS ANTERIOR	MÊS ATUAL	(1)	(2)	SAFRA 2006	SAFRA 2007
TOTAL	P	ÁREA I	141 659	...	189 422	33.7	...	100.0	100.0
		ÁREA II	137 580	...	189 398	37.7	...	100.0	100.0
		PRODUÇÃO	92 712	...	168 482	81.7	...	100.0	100.0
		REND.MÉDIO	674	...	890	32.0	...	-	-
NORDESTE	P	ÁREA I	136 238	...	185 138	35.9	...	96.2	97.7
		ÁREA II	133 288	...	185 114	38.9	...	96.9	97.7
		PRODUÇÃO	86 194	...	161 703	87.6	...	93.0	96.0
		REND.MÉDIO	647	...	874	35.1	...	-	-
PIAUÍ	P	ÁREA I	15 673	...	11 015	-29.7	...	11.1	5.8
		ÁREA II	15 242	...	11 015	-27.7	...	11.1	5.8
		PRODUÇÃO	5 676	...	8 249	45.3	...	6.1	4.9
		REND.MÉDIO	372	...	749	101.3	...	-	-
CEARÁ	P	ÁREA I	6 419	...	8 693	35.4	...	4.5	4.6
		ÁREA II	6 316	...	8 669	37.3	...	4.6	4.6
		PRODUÇÃO	4 393	...	7 716	75.6	...	4.7	4.6
		REND.MÉDIO	696	...	890	27.9	...	-	-
RIO GRANDE DO NORTE .	P	ÁREA I	713	...	700	-1.8	...	0.5	0.4
		ÁREA II	706	...	700	-0.8	...	0.5	0.4
		PRODUÇÃO	582	...	496	-14.8	...	0.6	0.3
		REND.MÉDIO	824	...	709	-14.0	...	-	-
PERNAMBUCO	P	ÁREA I	6 909	...	7 060	2.2	...	4.9	3.7
		ÁREA II	6 909	...	7 060	2.2	...	5.0	3.7
		PRODUÇÃO	4 070	...	3 756	-7.7	...	4.4	2.2
		REND.MÉDIO	589	...	532	-9.7	...	-	-
BAHIA	P	ÁREA I	106 524	...	157 670	48.0	...	75.2	83.2
		ÁREA II	104 115	...	157 670	51.4	...	75.7	83.2
		PRODUÇÃO	71 473	...	141 486	98.0	...	77.1	84.0
		REND.MÉDIO	686	...	897	30.8	...	-	-
SUDESTE	P	ÁREA I	5 421	...	4 284	-21.0	...	3.8	2.3
		ÁREA II	4 292	...	4 284	-0.2	...	3.1	2.3
		PRODUÇÃO	6 518	...	6 779	4.0	...	7.0	4.0
		REND.MÉDIO	1 519	...	1 582	4.1	...	-	-
MINAS GERAIS	P	ÁREA I	3 511	...	2 374	-32.4	...	2.5	1.3
		ÁREA II	2 382	...	2 374	-0.3	...	1.7	1.3
		PRODUÇÃO	3 628	...	3 769	3.9	...	3.9	2.2
		REND.MÉDIO	1 523	...	1 588	4.3	...	-	-
SÃO PAULO	P	ÁREA I	1 910	...	1 910	-	...	1.3	1.0
		ÁREA II	1 910	...	1 910	-	...	1.4	1.0
		PRODUÇÃO	2 890	...	3 010	4.2	...	3.1	1.8
		REND.MÉDIO	1 513	...	1 576	4.2	...	-	-

NOTAS - 1. SITUAÇÃO DA CULTURA: P (ÁREA I: ÁREA TOTAL PLANTADA, ÁREA II: A SER COLHIDA; PRODUÇÃO E RENDIMENTO MÉDIO ESPERADOS); C (ÁREA I: ÁREA TOTAL PLANTADA, ÁREA II: COLHIDA; PRODUÇÃO E RENDIMENTO MÉDIO OBTIDOS).

2. ÁREA (ha), PRODUÇÃO (t) E RENDIMENTO MÉDIO (kg/ha).

PARA AS UNIDADES DA FEDERAÇÃO QUE, POR FORÇA DO CALENDÁRIO AGRÍCOLA, AINDA NÃO DISPÕEM DAS ESTIMATIVAS INICIAIS, OS DADOS CORRESPONDEM A UMA PROJEÇÃO OBTIDA A PARTIR DAS INFORMAÇÕES DE ANOS ANTERIORES.

(1) - VARIÇÃO EM RELAÇÃO AO ANO ANTERIOR. (2) - VARIÇÃO EM RELAÇÃO AO MÊS ANTERIOR.

FONTE: GRUPO DE COORDENAÇÃO DE ESTATÍSTICAS AGROPECUÁRIAS - GCEA/IBGE

MANDIOCA

GRANDES REGIÕES E UNIDADES DA FEDERAÇÃO	SITUAÇÃO DA CULTURA	VARIÁVEL	SAFRA 2006	S A F R A 2007		VARIÇÃO (%)		PARTICIPAÇÃO (%)	
				MÊS ANTERIOR	MÊS ATUAL	(1)	(2)	SAFRA 2006	SAFRA 2007
TOTAL	P	ÁREA I	2 405 552	...	2 118 006	-12.0	...	100.0	100.0
		ÁREA II	1 874 198	...	1 929 262	2.9	...	100.0	100.0
		PRODUÇÃO	26 662 188	...	27 115 475	1.7	...	100.0	100.0
		REND.MÉDIO	14 226	...	14 055	-1.2	...	-	-
NORTE	P	ÁREA I	453 198	...	490 362	8.2	...	18.8	23.2
		ÁREA II	447 076	...	490 362	9.7	...	23.9	25.4
		PRODUÇÃO	7 002 311	...	7 482 213	6.9	...	26.3	27.6
		REND.MÉDIO	15 662	...	15 259	-2.6	...	-	-
RONDÔNIA	P	ÁREA I	28 959	...	28 925	-0.1	...	1.2	1.4
		ÁREA II	28 959	...	28 925	-0.1	...	1.5	1.5
		PRODUÇÃO	503 276	...	503 685	0.1	...	1.9	1.9
		REND.MÉDIO	17 379	...	17 413	0.2	...	-	-
ACRE	P	ÁREA I	31 581	...	31 726	0.5	...	1.3	1.5
		ÁREA II	29 762	...	31 726	6.6	...	1.6	1.6
		PRODUÇÃO	454 875	...	600 067	31.9	...	1.7	2.2
		REND.MÉDIO	15 284	...	18 914	23.8	...	-	-
AMAZONAS	P	ÁREA I	42 400	...	78 037	84.0	...	1.8	3.7
		ÁREA II	42 340	...	78 037	84.3	...	2.3	4.0
		PRODUÇÃO	454 900	...	753 343	65.6	...	1.7	2.8
		REND.MÉDIO	10 744	...	9 654	-10.1	...	-	-
RORAIMA	P	ÁREA I	6 210	...	5 800	-6.6	...	0.3	0.3
		ÁREA II	5 800	...	5 800	-	...	0.3	0.3
		PRODUÇÃO	77 190	...	77 157	-0.0	...	0.3	0.3
		REND.MÉDIO	13 309	...	13 303	-0.0	...	-	-
PARÁ	P	ÁREA I	314 096	...	320 000	1.9	...	13.1	15.1
		ÁREA II	314 076	...	320 000	1.9	...	16.8	16.6
		PRODUÇÃO	5 078 426	...	5 120 000	0.8	...	19.0	18.9
		REND.MÉDIO	16 169	...	16 000	-1.0	...	-	-
AMAPÁ	P	ÁREA I	7 800	...	7 535	-3.4	...	0.3	0.4
		ÁREA II	7 800	...	7 535	-3.4	...	0.4	0.4
		PRODUÇÃO	85 500	...	79 532	-7.0	...	0.3	0.3
		REND.MÉDIO	10 962	...	10 555	-3.7	...	-	-
TOCANTINS	P	ÁREA I	22 152	...	18 339	-17.2	...	0.9	0.9
		ÁREA II	18 339	...	18 339	-	...	1.0	1.0
		PRODUÇÃO	348 144	...	348 429	0.1	...	1.3	1.3
		REND.MÉDIO	18 984	...	18 999	0.1	...	-	-
NORDESTE	P	ÁREA I	1 329 392	...	1 046 744	-21.3	...	55.3	49.4
		ÁREA II	886 984	...	914 911	3.1	...	47.3	47.4
		PRODUÇÃO	9 674 448	...	10 046 094	3.8	...	36.3	37.0
		REND.MÉDIO	10 907	...	10 980	0.7	...	-	-
MARANHÃO	P	ÁREA I	409 114	...	216 408	-47.1	...	17.0	10.2
		ÁREA II	212 113	...	216 408	2.0	...	11.3	11.2
		PRODUÇÃO	1 718 630	...	1 752 905	2.0	...	6.4	6.5
		REND.MÉDIO	8 102	...	8 100	-0.0	...	-	-
PIAUI	P	ÁREA I	52 311	...	60 901	16.4	...	2.2	2.9
		ÁREA II	52 311	...	60 901	16.4	...	2.8	3.2
		PRODUÇÃO	506 076	...	729 843	44.2	...	1.9	2.7
		REND.MÉDIO	9 674	...	11 984	23.9	...	-	-
CEARÁ	C	ÁREA I	180 602	...	183 980	1.9	...	7.5	8.7
		ÁREA II	88 602	...	97 636	10.2	...	4.7	5.1
		PRODUÇÃO	860 780	...	961 590	11.7	...	3.2	3.5
		REND.MÉDIO	9 715	...	9 849	1.4	...	-	-
RIO GRANDE DO NORTE .	P	ÁREA I	66 411	...	49 029	-26.2	...	2.8	2.3
		ÁREA II	48 792	...	49 029	0.5	...	2.6	2.5
		PRODUÇÃO	521 543	...	529 905	1.6	...	2.0	2.0
		REND.MÉDIO	10 689	...	10 808	1.1	...	-	-
PARAÍBA	P	ÁREA I	28 831	...	27 466	-4.7	...	1.2	1.3
		ÁREA II	28 831	...	27 466	-4.7	...	1.5	1.4
		PRODUÇÃO	270 215	...	262 359	-2.9	...	1.0	1.0
		REND.MÉDIO	9 372	...	9 552	1.9	...	-	-

MANDIOCA

GRANDES REGIÕES E UNIDADES DA FEDERAÇÃO	SITUAÇÃO DA CULTURA	VARIÁVEL	SAFRA 2006	S A F R A 2007		VARIACÃO (%)		PARTICIPACÃO (%)	
				MÊS ANTERIOR	MÊS ATUAL	(1)	(2)	SAFRA 2006	SAFRA 2007
PERNAMBUCO	P	ÁREA I	104 195	...	104 090	-0.1	...	4.3	4.9
		ÁREA II	58 626	...	58 601	-0.0	...	3.1	3.0
		PRODUÇÃO	658 671	...	640 235	-2.8	...	2.5	2.4
		REND.MÉDIO	11 235	...	10 925	-2.8	...	-	-
ALAGOAS	P	ÁREA I	18 823	...	21 000	11.6	...	0.8	1.0
		ÁREA II	18 823	...	21 000	11.6	...	1.0	1.1
		PRODUÇÃO	244 699	...	288 554	17.9	...	0.9	1.1
		REND.MÉDIO	13 000	...	13 741	5.7	...	-	-
SERGIPE	P	ÁREA I	61 166	...	34 170	-44.1	...	2.5	1.6
		ÁREA II	33 185	...	34 170	3.0	...	1.8	1.8
		PRODUÇÃO	490 420	...	495 465	1.0	...	1.8	1.8
		REND.MÉDIO	14 778	...	14 500	-1.9	...	-	-
BAHIA	P	ÁREA I	407 939	...	349 700	-14.3	...	17.0	16.5
		ÁREA II	345 701	...	349 700	1.2	...	18.4	18.1
		PRODUÇÃO	4 403 414	...	4 385 238	-0.4	...	16.5	16.2
		REND.MÉDIO	12 738	...	12 540	-1.6	...	-	-
SUDESTE	P	ÁREA I	192 672	...	163 994	-14.9	...	8.0	7.7
		ÁREA II	136 479	...	135 011	-1.1	...	7.3	7.0
		PRODUÇÃO	2 492 501	...	2 441 137	-2.1	...	9.3	9.0
		REND.MÉDIO	18 263	...	18 081	-1.0	...	-	-
MINAS GERAIS	P	ÁREA I	86 325	...	60 278	-30.2	...	3.6	2.8
		ÁREA II	60 600	...	60 278	-0.5	...	3.2	3.1
		PRODUÇÃO	907 987	...	884 660	-2.6	...	3.4	3.3
		REND.MÉDIO	14 983	...	14 676	-2.0	...	-	-
ESPÍRITO SANTO	P	ÁREA I	21 940	...	19 017	-13.3	...	0.9	0.9
		ÁREA II	18 510	...	17 072	-7.8	...	1.0	0.9
		PRODUÇÃO	325 518	...	294 536	-9.5	...	1.2	1.1
		REND.MÉDIO	17 586	...	17 253	-1.9	...	-	-
RIO DE JANEIRO	P	ÁREA I	10 199	...	10 491	2.9	...	0.4	0.5
		ÁREA II	10 199	...	10 491	2.9	...	0.5	0.5
		PRODUÇÃO	153 146	...	152 896	-0.2	...	0.6	0.6
		REND.MÉDIO	15 016	...	14 574	-2.9	...	-	-
SÃO PAULO	P	ÁREA I	74 208	...	74 208	-	...	3.1	3.5
		ÁREA II	47 170	...	47 170	-	...	2.5	2.4
		PRODUÇÃO	1 105 850	...	1 109 045	0.3	...	4.1	4.1
		REND.MÉDIO	23 444	...	23 512	0.3	...	-	-
SUL	P	ÁREA I	314 707	...	298 819	-5.0	...	13.1	14.1
		ÁREA II	308 621	...	293 856	-4.8	...	16.5	15.2
		PRODUÇÃO	6 009 591	...	5 671 263	-5.6	...	22.5	20.9
		REND.MÉDIO	19 472	...	19 299	-0.9	...	-	-
PARANÁ	P	ÁREA I	188 793	...	173 853	-7.9	...	7.8	8.2
		ÁREA II	188 793	...	173 853	-7.9	...	10.1	9.0
		PRODUÇÃO	4 100 701	...	3 719 667	-9.3	...	15.4	13.7
		REND.MÉDIO	21 721	...	21 395	-1.5	...	-	-
SANTA CATARINA	P	ÁREA I	32 432	...	31 870	-1.7	...	1.3	1.5
		ÁREA II	32 432	...	31 870	-1.7	...	1.7	1.7
		PRODUÇÃO	611 699	...	621 000	1.5	...	2.3	2.3
		REND.MÉDIO	18 860	...	19 485	3.3	...	-	-
RIO GRANDE DO SUL ...	P	ÁREA I	93 482	...	93 096	-0.4	...	3.9	4.4
		ÁREA II	87 396	...	88 133	0.8	...	4.7	4.6
		PRODUÇÃO	1 297 191	...	1 330 596	2.6	...	4.9	4.9
		REND.MÉDIO	14 843	...	15 098	1.7	...	-	-
CENTRO-OESTE .	P	ÁREA I	115 583	...	118 087	2.2	...	4.8	5.6
		ÁREA II	95 038	...	95 122	0.1	...	5.1	4.9
		PRODUÇÃO	1 483 337	...	1 474 768	-0.6	...	5.6	5.4
		REND.MÉDIO	15 608	...	15 504	-0.7	...	-	-
MATO GROSSO DO SUL ..	P	ÁREA I	29 887	...	29 000	-3.0	...	1.2	1.4
		ÁREA II	29 787	...	29 000	-2.6	...	1.6	1.5
		PRODUÇÃO	500 994	...	507 500	1.3	...	1.9	1.9
		REND.MÉDIO	16 819	...	17 500	4.0	...	-	-

MANDIOCA

GRANDES REGIÕES E UNIDADES DA FEDERAÇÃO	SITUAÇÃO DA CULTURA	VARIÁVEL	SAFRA 2006	S A F R A 2007		VARIÇÃO (%)		PARTICIPAÇÃO (%)	
				MÊS ANTERIOR	MÊS ATUAL	(1)	(2)	SAFRA 2006	SAFRA 2007
MATO GROSSO	P	ÁREA I	40 737	...	41 247	1.3	...	1.7	1.9
		ÁREA II	39 943	...	39 182	-1.9	...	2.1	2.0
		PRODUÇÃO	563 653	...	553 291	-1.8	...	2.1	2.0
		REND.MÉDIO	14 111	...	14 121	0.1	...	-	-
GOIÁS	P	ÁREA I	44 125	...	47 000	6.5	...	1.8	2.2
		ÁREA II	24 474	...	26 100	6.6	...	1.3	1.4
		PRODUÇÃO	405 032	...	400 200	-1.2	...	1.5	1.5
		REND.MÉDIO	16 549	...	15 333	-7.3	...	-	-
DISTRITO FEDERAL	P	ÁREA I	834	...	840	0.7	...	0.0	0.0
		ÁREA II	834	...	840	0.7	...	0.0	0.0
		PRODUÇÃO	13 658	...	13 777	0.9	...	0.1	0.1
		REND.MÉDIO	16 376	...	16 401	0.2	...	-	-

NOTAS - 1. SITUAÇÃO DA CULTURA: P (ÁREA I: ÁREA TOTAL PLANTADA, ÁREA II: A SER COLHIDA; PRODUÇÃO E RENDIMENTO MÉDIO ESPERADOS);
C (ÁREA I: ÁREA TOTAL PLANTADA, ÁREA II: COLHIDA; PRODUÇÃO E RENDIMENTO MÉDIO OBTIDOS).

2. ÁREA (ha), PRODUÇÃO (t) E RENDIMENTO MÉDIO (kg/ha).

PARA AS UNIDADES DA FEDERAÇÃO QUE, POR FORÇA DO CALENDÁRIO AGRÍCOLA, AINDA NÃO DISPÕEM DAS ESTIMATIVAS INICIAIS, OS DADOS CORRESPONDEM A UMA PROJEÇÃO OBTIDA A PARTIR DAS INFORMAÇÕES DE ANOS ANTERIORES.

(1) - VARIÇÃO EM RELAÇÃO AO ANO ANTERIOR. (2) - VARIÇÃO EM RELAÇÃO AO MÊS ANTERIOR.

FONTE: GRUPO DE COORDENAÇÃO DE ESTATÍSTICAS AGROPECUÁRIAS - GCEA/IBGE

MILHO (em grão) - 1ª safra

GRANDES REGIÕES E UNIDADES DA FEDERAÇÃO	SITUAÇÃO DA CULTURA	VARIÁVEL	SAFRA 2006	S A F R A 2007		VARIÇÃO (%)		PARTICIPAÇÃO (%)	
				MÊS ANTERIOR	MÊS ATUAL	(1)	(2)	SAFRA 2006	SAFRA 2007
TOTAL	P	ÁREA I	9 616 111	...	9 390 963	-2.3	...	100.0	100.0
		ÁREA II	9 281 302	...	9 389 863	1.2	...	100.0	100.0
		PRODUÇÃO	31 429 528	...	35 477 136	12.9	...	100.0	100.0
		REND.MÉDIO	3 386	...	3 778	11.6	...	-	-
NORTE	P	ÁREA I	541 671	...	544 451	0.5	...	5.6	5.8
		ÁREA II	537 857	...	544 451	1.2	...	5.8	5.8
		PRODUÇÃO	1 082 542	...	1 089 668	0.7	...	3.4	3.1
		REND.MÉDIO	2 013	...	2 001	-0.6	...	-	-
RONDÔNIA	P	ÁREA I	125 209	...	121 152	-3.2	...	1.3	1.3
		ÁREA II	125 209	...	121 152	-3.2	...	1.3	1.3
		PRODUÇÃO	264 430	...	255 167	-3.5	...	0.8	0.7
		REND.MÉDIO	2 112	...	2 106	-0.3	...	-	-
ACRE	P	ÁREA I	37 871	...	36 510	-3.6	...	0.4	0.4
		ÁREA II	37 863	...	36 510	-3.6	...	0.4	0.4
		PRODUÇÃO	56 332	...	54 397	-3.4	...	0.2	0.2
		REND.MÉDIO	1 488	...	1 490	0.1	...	-	-
AMAZONAS	P	ÁREA I	11 351	...	12 910	13.7	...	0.1	0.1
		ÁREA II	10 295	...	12 910	25.4	...	0.1	0.1
		PRODUÇÃO	17 604	...	22 975	30.5	...	0.1	0.1
		REND.MÉDIO	1 710	...	1 780	4.1	...	-	-
RORAIMA	P	ÁREA I	12 200	...	12 200	-	...	0.1	0.1
		ÁREA II	12 000	...	12 200	1.7	...	0.1	0.1
		PRODUÇÃO	24 000	...	22 017	-8.3	...	0.1	0.1
		REND.MÉDIO	2 000	...	1 805	-9.8	...	-	-
PARÁ	P	ÁREA I	278 320	...	280 000	0.6	...	2.9	3.0
		ÁREA II	275 770	...	280 000	1.5	...	3.0	3.0
		PRODUÇÃO	576 579	...	560 000	-2.9	...	1.8	1.6
		REND.MÉDIO	2 091	...	2 000	-4.4	...	-	-
AMAPÁ	P	ÁREA I	1 750	...	1 568	-10.4	...	0.0	0.0
		ÁREA II	1 750	...	1 568	-10.4	...	0.0	0.0
		PRODUÇÃO	1 530	...	1 217	-20.5	...	0.0	0.0
		REND.MÉDIO	874	...	776	-11.2	...	-	-
TOCANTINS	P	ÁREA I	74 970	...	80 111	6.9	...	0.8	0.9
		ÁREA II	74 970	...	80 111	6.9	...	0.8	0.9
		PRODUÇÃO	142 067	...	173 895	22.4	...	0.5	0.5
		REND.MÉDIO	1 895	...	2 171	14.6	...	-	-
NORDESTE	P	ÁREA I	2 474 443	...	2 587 222	4.6	...	25.7	27.6
		ÁREA II	2 356 459	...	2 587 222	9.8	...	25.4	27.6
		PRODUÇÃO	2 754 790	...	3 721 591	35.1	...	8.8	10.5
		REND.MÉDIO	1 169	...	1 438	23.0	...	-	-
MARANHÃO	P	ÁREA I	364 120	...	368 266	1.1	...	3.8	3.9
		ÁREA II	361 252	...	368 266	1.9	...	3.9	3.9
		PRODUÇÃO	421 935	...	476 025	12.8	...	1.3	1.3
		REND.MÉDIO	1 168	...	1 293	10.7	...	-	-
PIAUI	P	ÁREA I	291 928	...	309 149	5.9	...	3.0	3.3
		ÁREA II	262 254	...	309 149	17.9	...	2.8	3.3
		PRODUÇÃO	228 622	...	453 012	98.1	...	0.7	1.3
		REND.MÉDIO	872	...	1 465	68.0	...	-	-
CEARÁ	P	ÁREA I	639 205	...	695 103	8.7	...	6.6	7.4
		ÁREA II	639 205	...	695 103	8.7	...	6.9	7.4
		PRODUÇÃO	760 231	...	923 574	21.5	...	2.4	2.6
		REND.MÉDIO	1 189	...	1 329	11.8	...	-	-
RIO GRANDE DO NORTE .	P	ÁREA I	86 247	...	85 109	-1.3	...	0.9	0.9
		ÁREA II	78 678	...	85 109	8.2	...	0.8	0.9
		PRODUÇÃO	51 647	...	58 101	12.5	...	0.2	0.2
		REND.MÉDIO	656	...	683	4.1	...	-	-
PARAÍBA	P	ÁREA I	185 091	...	192 662	4.1	...	1.9	2.1
		ÁREA II	183 295	...	192 662	5.1	...	2.0	2.1
		PRODUÇÃO	156 854	...	172 262	9.8	...	0.5	0.5
		REND.MÉDIO	856	...	894	4.4	...	-	-

MILHO (em grão) - 1ª safra

GRANDES REGIÕES E UNIDADES DA FEDERAÇÃO	SITUAÇÃO DA CULTURA	VARIÁVEL	SAFRA 2006	S A F R A 2007		VARIÇÃO (%)		PARTICIPAÇÃO (%)	
				MÊS ANTERIOR	MÊS ATUAL	(1)	(2)	SAFRA 2006	SAFRA 2007
PERNAMBUCO	P	ÁREA I	288 408	...	285 948	-0.9	...	3.0	3.0
		ÁREA II	284 908	...	285 948	0.4	...	3.1	3.0
		PRODUÇÃO	212 434	...	146 405	-31.1	...	0.7	0.4
		REND.MÉDIO	746	...	512	-31.4	...	-	-
ALAGOAS	P	ÁREA I	80 000	...	83 162	4.0	...	0.8	0.9
		ÁREA II	80 000	...	83 162	4.0	...	0.9	0.9
		PRODUÇÃO	52 800	...	54 829	3.8	...	0.2	0.2
		REND.MÉDIO	660	...	659	-0.2	...	-	-
SERGIPE	P	ÁREA I	140 534	...	140 534	-	...	1.5	1.5
		ÁREA II	139 434	...	140 534	0.8	...	1.5	1.5
		PRODUÇÃO	184 908	...	224 854	21.6	...	0.6	0.6
		REND.MÉDIO	1 326	...	1 600	20.7	...	-	-
BAHIA	P	ÁREA I	398 910	...	427 289	7.1	...	4.1	4.6
		ÁREA II	327 433	...	427 289	30.5	...	3.5	4.6
		PRODUÇÃO	685 359	...	1 212 529	76.9	...	2.2	3.4
		REND.MÉDIO	2 093	...	2 838	35.6	...	-	-
SUDESTE	P	ÁREA I	2 135 674	...	2 041 211	-4.4	...	22.2	21.7
		ÁREA II	2 028 677	...	2 041 211	0.6	...	21.9	21.7
		PRODUÇÃO	8 942 698	...	9 183 650	2.7	...	28.5	25.9
		REND.MÉDIO	4 408	...	4 499	2.1	...	-	-
MINAS GERAIS	P	ÁREA I	1 304 390	...	1 281 043	-1.8	...	13.6	13.6
		ÁREA II	1 197 393	...	1 281 043	7.0	...	12.9	13.6
		PRODUÇÃO	5 050 635	...	5 769 148	14.2	...	16.1	16.3
		REND.MÉDIO	4 218	...	4 503	6.8	...	-	-
ESPÍRITO SANTO	P	ÁREA I	39 393	...	38 764	-1.6	...	0.4	0.4
		ÁREA II	39 393	...	38 764	-1.6	...	0.4	0.4
		PRODUÇÃO	78 377	...	86 669	10.6	...	0.2	0.2
		REND.MÉDIO	1 990	...	2 236	12.4	...	-	-
RIO DE JANEIRO	P	ÁREA I	10 891	...	10 694	-1.8	...	0.1	0.1
		ÁREA II	10 891	...	10 694	-1.8	...	0.1	0.1
		PRODUÇÃO	25 786	...	23 432	-9.1	...	0.1	0.1
		REND.MÉDIO	2 367	...	2 191	-7.4	...	-	-
SÃO PAULO	P	ÁREA I	781 000	...	710 710	-9.0	...	8.1	7.6
		ÁREA II	781 000	...	710 710	-9.0	...	8.4	7.6
		PRODUÇÃO	3 787 900	...	3 304 401	-12.8	...	12.1	9.3
		REND.MÉDIO	4 850	...	4 650	-4.1	...	-	-
SUL	P	ÁREA I	3 717 348	...	3 370 900	-9.3	...	38.7	35.9
		ÁREA II	3 614 337	...	3 369 800	-6.8	...	38.9	35.9
		PRODUÇÃO	15 137 869	...	17 043 540	12.6	...	48.2	48.0
		REND.MÉDIO	4 188	...	5 058	20.8	...	-	-
PARANÁ	P	ÁREA I	1 511 074	...	1 317 220	-12.8	...	15.7	14.0
		ÁREA II	1 469 749	...	1 317 220	-10.4	...	15.8	14.0
		PRODUÇÃO	7 721 168	...	8 200 288	6.2	...	24.6	23.1
		REND.MÉDIO	5 253	...	6 225	18.5	...	-	-
SANTA CATARINA	P	ÁREA I	784 214	...	705 308	-10.1	...	8.2	7.5
		ÁREA II	741 370	...	705 308	-4.9	...	8.0	7.5
		PRODUÇÃO	2 886 139	...	3 608 701	25.0	...	9.2	10.2
		REND.MÉDIO	3 893	...	5 116	31.4	...	-	-
RIO GRANDE DO SUL ...	P	ÁREA I	1 422 060	...	1 348 372	-5.2	...	14.8	14.4
		ÁREA II	1 403 218	...	1 347 272	-4.0	...	15.1	14.3
		PRODUÇÃO	4 530 562	...	5 234 551	15.5	...	14.4	14.8
		REND.MÉDIO	3 229	...	3 885	20.3	...	-	-
CENTRO-OESTE .	P	ÁREA I	746 975	...	847 179	13.4	...	7.8	9.0
		ÁREA II	743 972	...	847 179	13.9	...	8.0	9.0
		PRODUÇÃO	3 511 629	...	4 438 687	26.4	...	11.2	12.5
		REND.MÉDIO	4 720	...	5 239	11.0	...	-	-
MATO GROSSO DO SUL ..	P	ÁREA I	103 873	...	100 000	-3.7	...	1.1	1.1
		ÁREA II	103 090	...	100 000	-3.0	...	1.1	1.1
		PRODUÇÃO	548 892	...	550 000	0.2	...	1.7	1.6
		REND.MÉDIO	5 324	...	5 500	3.3	...	-	-

MILHO (em grão) - 1ª safra

GRANDES REGIÕES E UNIDADES DA FEDERAÇÃO	SITUAÇÃO DA CULTURA	VARIÁVEL	SAFRA 2006	S A F R A 2007		VARIÇÃO (%)		PARTICIPAÇÃO (%)	
				MÊS ANTERIOR	MÊS ATUAL	(1)	(2)	SAFRA 2006	SAFRA 2007
MATO GROSSO	P	ÁREA I	143 623	...	163 315	13.7	...	1.5	1.7
		ÁREA II	143 623	...	163 315	13.7	...	1.5	1.7
		PRODUÇÃO	503 287	...	678 217	34.8	...	1.6	1.9
		REND.MÉDIO	3 504	...	4 153	18.5	...	-	-
GOIÁS	P	ÁREA I	466 150	...	549 600	17.9	...	4.8	5.9
		ÁREA II	463 930	...	549 600	18.5	...	5.0	5.9
		PRODUÇÃO	2 255 806	...	2 984 328	32.3	...	7.2	8.4
		REND.MÉDIO	4 862	...	5 430	11.7	...	-	-
DISTRITO FEDERAL	P	ÁREA I	33 329	...	34 264	2.8	...	0.3	0.4
		ÁREA II	33 329	...	34 264	2.8	...	0.4	0.4
		PRODUÇÃO	203 644	...	226 142	11.0	...	0.6	0.6
		REND.MÉDIO	6 110	...	6 600	8.0	...	-	-

NOTAS - 1. SITUAÇÃO DA CULTURA: P (ÁREA I: PLANTADA; ÁREA II: A SER COLHIDA; PRODUÇÃO E RENDIMENTO MÉDIO ESPERADOS);
C (ÁREA I: PLANTADA; ÁREA II: COLHIDA; PRODUÇÃO E RENDIMENTO MÉDIO OBTIDOS).
A DIFERENÇA ENTRE AS ÁREAS I E II REFERE-SE A ÁREA PERDIDA.

2. ÁREA (ha), PRODUÇÃO (t) E RENDIMENTO MÉDIO (kg/ha).

PARA AS UNIDADES DA FEDERAÇÃO QUE, POR FORÇA DO CALENDÁRIO AGRÍCOLA, AINDA NÃO DISPÕEM DAS ESTIMATIVAS INICIAIS, OS DADOS CORRESPONDEM A UMA PROJEÇÃO OBTIDA A PARTIR DAS INFORMAÇÕES DE ANOS ANTERIORES.

(1) - VARIÇÃO EM RELAÇÃO AO ANO ANTERIOR. (2) - VARIÇÃO EM RELAÇÃO AO MÊS ANTERIOR.

FONTE: GRUPO DE COORDENAÇÃO DE ESTATÍSTICAS AGROPECUÁRIAS - GCEA/IBGE

MILHO (em grão) - 2ª safra

GRANDES REGIÕES E UNIDADES DA FEDERAÇÃO	SITUAÇÃO DA CULTURA	VARIÁVEL	SAFRA 2006	S A F R A 2007		VARIACÃO (%)		PARTICIPAÇÃO (%)	
				MÊS ANTERIOR	MÊS ATUAL	(1)	(2)	SAFRA 2006	SAFRA 2007
TOTAL	P	ÁREA I	3 356 606	...	3 577 191	6.6	...	100.0	100.0
		ÁREA II	3 329 464	...	3 576 541	7.4	...	100.0	100.0
		PRODUÇÃO	11 046 437	...	12 219 438	10.6	...	100.0	100.0
		REND.MÉDIO	3 318	...	3 417	3.0	...	-	-
NORDESTE	P	ÁREA I	387 829	...	382 257	-1.4	...	11.6	10.7
		ÁREA II	386 431	...	382 257	-1.1	...	11.6	10.7
		PRODUÇÃO	421 657	...	333 710	-20.9	...	3.8	2.7
		REND.MÉDIO	1 091	...	873	-20.0	...	-	-
BAHIA	P	ÁREA I	387 829	...	382 257	-1.4	...	11.6	10.7
		ÁREA II	386 431	...	382 257	-1.1	...	11.6	10.7
		PRODUÇÃO	421 657	...	333 710	-20.9	...	3.8	2.7
		REND.MÉDIO	1 091	...	873	-20.0	...	-	-
SUDESTE	P	ÁREA I	290 788	...	291 948	0.4	...	8.7	8.2
		ÁREA II	290 784	...	291 948	0.4	...	8.7	8.2
		PRODUÇÃO	676 132	...	811 964	20.1	...	6.1	6.6
		REND.MÉDIO	2 325	...	2 781	19.6	...	-	-
MINAS GERAIS	P	ÁREA I	22 388	...	23 548	5.2	...	0.7	0.7
		ÁREA II	22 384	...	23 548	5.2	...	0.7	0.7
		PRODUÇÃO	85 652	...	93 815	9.5	...	0.8	0.8
		REND.MÉDIO	3 826	...	3 984	4.1	...	-	-
SÃO PAULO	P	ÁREA I	268 400	...	268 400	-	...	8.0	7.5
		ÁREA II	268 400	...	268 400	-	...	8.1	7.5
		PRODUÇÃO	590 480	...	718 149	21.6	...	5.3	5.9
		REND.MÉDIO	2 200	...	2 676	21.6	...	-	-
SUL	P	ÁREA I	978 081	...	978 081	-	...	29.1	27.3
		ÁREA II	953 976	...	978 081	2.5	...	28.7	27.3
		PRODUÇÃO	3 456 779	...	3 716 708	7.5	...	31.3	30.4
		REND.MÉDIO	3 624	...	3 800	4.9	...	-	-
PARANÁ	P	ÁREA I	978 081	...	978 081	-	...	29.1	27.3
		ÁREA II	953 976	...	978 081	2.5	...	28.7	27.3
		PRODUÇÃO	3 456 779	...	3 716 708	7.5	...	31.3	30.4
		REND.MÉDIO	3 624	...	3 800	4.9	...	-	-
CENTRO-OESTE .	P	ÁREA I	1 699 908	...	1 924 905	13.2	...	50.6	53.8
		ÁREA II	1 698 273	...	1 924 255	13.3	...	51.0	53.8
		PRODUÇÃO	6 491 869	...	7 357 056	13.3	...	58.8	60.2
		REND.MÉDIO	3 823	...	3 823	-	...	-	-
MATO GROSSO DO SUL ..	P	ÁREA I	543 030	...	510 000	-6.1	...	16.2	14.3
		ÁREA II	541 395	...	510 000	-5.8	...	16.3	14.3
		PRODUÇÃO	1 793 727	...	1 540 200	-14.1	...	16.2	12.6
		REND.MÉDIO	3 313	...	3 020	-8.8	...	-	-
MATO GROSSO	P	ÁREA I	927 498	...	1 185 525	27.8	...	27.6	33.1
		ÁREA II	927 498	...	1 184 875	27.7	...	27.9	33.1
		PRODUÇÃO	3 695 201	...	4 828 959	30.7	...	33.5	39.5
		REND.MÉDIO	3 984	...	4 076	2.3	...	-	-
GOIÁS	P	ÁREA I	223 210	...	223 210	-	...	6.6	6.2
		ÁREA II	223 210	...	223 210	-	...	6.7	6.2
		PRODUÇÃO	972 770	...	961 142	-1.2	...	8.8	7.9
		REND.MÉDIO	4 358	...	4 306	-1.2	...	-	-
DISTRITO FEDERAL	P	ÁREA I	6 170	...	6 170	-	...	0.2	0.2
		ÁREA II	6 170	...	6 170	-	...	0.2	0.2
		PRODUÇÃO	30 171	...	26 755	-11.3	...	0.3	0.2
		REND.MÉDIO	4 890	...	4 336	-11.3	...	-	-

NOTAS - 1. SITUAÇÃO DA CULTURA: P (ÁREA I: PLANTADA; ÁREA II: A SER COLHIDA; PRODUÇÃO E RENDIMENTO MÉDIO ESPERADOS); C (ÁREA I: PLANTADA; ÁREA II: COLHIDA; PRODUÇÃO E RENDIMENTO MÉDIO OBTIDOS). A DIFERENÇA ENTRE AS ÁREAS I E II REFERE-SE À ÁREA PERDIDA.

2. ÁREA (ha), PRODUÇÃO (t) E RENDIMENTO MÉDIO (kg/ha).

PARA AS UNIDADES DA FEDERAÇÃO QUE, POR FORÇA DO CALENDÁRIO AGRÍCOLA, AINDA NÃO DISPÕEM DAS ESTIMATIVAS INICIAIS, OS DADOS CORRESPONDEM A UMA PROJEÇÃO OBTIDA A PARTIR DAS INFORMAÇÕES DE ANOS ANTERIORES.

(1) - VARIACÃO EM RELAÇÃO AO ANO ANTERIOR. (2) - VARIACÃO EM RELAÇÃO AO MÊS ANTERIOR.

FONTE: GRUPO DE COORDENAÇÃO DE ESTATÍSTICAS AGROPECUÁRIAS - GCEA/IBGE

PIMENTA-DO-REINO

GRANDES REGIÕES E UNIDADES DA FEDERAÇÃO	SITUAÇÃO DA CULTURA	VARIÁVEL	SAFRA 2006	S A F R A 2007		VARIÇÃO (%)		PARTICIPAÇÃO (%)	
				MÊS ANTERIOR	MÊS ATUAL	(1)	(2)	SAFRA 2006	SAFRA 2007
TOTAL	P	ÁREA I	32 896	...	32 795	-0.3	...	100.0	100.0
		ÁREA II	32 532	...	32 432	-0.3	...	100.0	100.0
		PRODUÇÃO	79 314	...	82 164	3.6	...	100.0	100.0
		REND.MÉDIO	2 438	...	2 533	3.9	...	-	-
NORTE	P	ÁREA I	28 349	...	28 362	0.0	...	86.2	86.5
		ÁREA II	28 349	...	28 362	0.0	...	87.1	87.5
		PRODUÇÃO	67 031	...	70 101	4.6	...	84.5	85.3
		REND.MÉDIO	2 364	...	2 472	4.6	...	-	-
PARÁ	P	ÁREA I	28 349	...	28 362	0.0	...	86.2	86.5
		ÁREA II	28 349	...	28 362	0.0	...	87.1	87.5
		PRODUÇÃO	67 031	...	70 101	4.6	...	84.5	85.3
		REND.MÉDIO	2 364	...	2 472	4.6	...	-	-
NORDESTE	P	ÁREA I	1 928	...	1 815	-5.9	...	5.9	5.5
		ÁREA II	1 903	...	1 790	-5.9	...	5.8	5.5
		PRODUÇÃO	3 988	...	3 768	-5.5	...	5.0	4.6
		REND.MÉDIO	2 096	...	2 105	0.4	...	-	-
MARANHÃO	P	ÁREA I	179	...	179	-	...	0.5	0.5
		ÁREA II	179	...	179	-	...	0.6	0.6
		PRODUÇÃO	209	...	225	7.7	...	0.3	0.3
		REND.MÉDIO	1 168	...	1 256	7.5	...	-	-
PARAÍBA	P	ÁREA I	234	...	235	0.4	...	0.7	0.7
		ÁREA II	234	...	235	0.4	...	0.7	0.7
		PRODUÇÃO	164	...	164	-	...	0.2	0.2
		REND.MÉDIO	701	...	698	-0.4	...	-	-
BAHIA	P	ÁREA I	1 515	...	1 401	-7.5	...	4.6	4.3
		ÁREA II	1 490	...	1 376	-7.7	...	4.6	4.2
		PRODUÇÃO	3 615	...	3 379	-6.5	...	4.6	4.1
		REND.MÉDIO	2 426	...	2 456	1.2	...	-	-
SUDESTE	P	ÁREA I	2 619	...	2 618	-0.0	...	8.0	8.0
		ÁREA II	2 280	...	2 280	-	...	7.0	7.0
		PRODUÇÃO	8 295	...	8 295	-	...	10.5	10.1
		REND.MÉDIO	3 638	...	3 638	-	...	-	-
ESPÍRITO SANTO	P	ÁREA I	2 619	...	2 618	-0.0	...	8.0	8.0
		ÁREA II	2 280	...	2 280	-	...	7.0	7.0
		PRODUÇÃO	8 295	...	8 295	-	...	10.5	10.1
		REND.MÉDIO	3 638	...	3 638	-	...	-	-

NOTAS - 1. SITUAÇÃO DA CULTURA: P (ÁREA I: ÁREA TOTAL PLANTADA, ÁREA II: A SER COLHIDA; PRODUÇÃO E RENDIMENTO MÉDIO ESPERADOS);
C (ÁREA I: ÁREA TOTAL PLANTADA, ÁREA II: COLHIDA; PRODUÇÃO E RENDIMENTO MÉDIO OBTIDOS).

2. ÁREA (ha), PRODUÇÃO (t) E RENDIMENTO MÉDIO (kg/ha).

PARA AS UNIDADES DA FEDERAÇÃO QUE, POR FORÇA DO CALENDÁRIO AGRÍCOLA, AINDA NÃO DISPÕEM DAS ESTIMATIVAS INICIAIS, OS DADOS CORRESPONDEM A UMA PROJEÇÃO OBTIDA A PARTIR DAS INFORMAÇÕES DE ANOS ANTERIORES.

(1) - VARIÇÃO EM RELAÇÃO AO ANO ANTERIOR. (2) - VARIÇÃO EM RELAÇÃO AO MÊS ANTERIOR.

FONTE: GRUPO DE COORDENAÇÃO DE ESTATÍSTICAS AGROPECUÁRIAS - GCEA/IBGE

SISAL (fibra)

GRANDES REGIÕES E UNIDADES DA FEDERAÇÃO	SITUAÇÃO DA CULTURA	VARIÁVEL	SAFRA 2006	S A F R A 2007		VARIÇÃO (%)		PARTICIPAÇÃO (%)	
				MÊS ANTERIOR	MÊS ATUAL	(1)	(2)	SAFRA 2006	SAFRA 2007
TOTAL	P	ÁREA I	297 478	...	261 843	-12.0	...	100.0	100.0
		ÁREA II	280 589	...	250 143	-10.9	...	100.0	100.0
		PRODUÇÃO	247 558	...	214 721	-13.3	...	100.0	100.0
		REND.MÉDIO	882	...	858	-2.7	...	-	-
NORDESTE	P	ÁREA I	297 478	...	261 843	-12.0	...	100.0	100.0
		ÁREA II	280 589	...	250 143	-10.9	...	100.0	100.0
		PRODUÇÃO	247 558	...	214 721	-13.3	...	100.0	100.0
		REND.MÉDIO	882	...	858	-2.7	...	-	-
CEARÁ	C	ÁREA I	450	...	450	-	...	0.2	0.2
		ÁREA II	430	...	450	4.7	...	0.2	0.2
		PRODUÇÃO	710	...	864	21.7	...	0.3	0.4
		REND.MÉDIO	1 651	...	1 920	16.3	...	-	-
RIO GRANDE DO NORTE .	P	ÁREA I	3 770	...	3 876	2.8	...	1.3	1.5
		ÁREA II	3 671	...	3 876	5.6	...	1.3	1.5
		PRODUÇÃO	2 330	...	2 404	3.2	...	0.9	1.1
		REND.MÉDIO	635	...	620	-2.4	...	-	-
PARAÍBA	P	ÁREA I	12 580	...	10 390	-17.4	...	4.2	4.0
		ÁREA II	12 580	...	10 390	-17.4	...	4.5	4.2
		PRODUÇÃO	10 022	...	9 065	-9.5	...	4.0	4.2
		REND.MÉDIO	797	...	872	9.4	...	-	-
PERNAMBUCO	P	ÁREA I	10	...	10	-	...	0.0	0.0
		ÁREA II	10	...	10	-	...	0.0	0.0
		PRODUÇÃO	8	...	8	-	...	0.0	0.0
		REND.MÉDIO	800	...	800	-	...	-	-
BAHIA	P	ÁREA I	280 668	...	247 117	-12.0	...	94.3	94.4
		ÁREA II	263 898	...	235 417	-10.8	...	94.1	94.1
		PRODUÇÃO	234 488	...	202 380	-13.7	...	94.7	94.3
		REND.MÉDIO	889	...	860	-3.3	...	-	-

NOTAS - 1. SITUAÇÃO DA CULTURA: P (ÁREA I: ÁREA TOTAL PLANTADA, ÁREA II: A SER COLHIDA; PRODUÇÃO E RENDIMENTO MÉDIO ESPERADOS);
C (ÁREA I: ÁREA TOTAL PLANTADA, ÁREA II: COLHIDA; PRODUÇÃO E RENDIMENTO MÉDIO OBTIDOS).

2. ÁREA (ha), PRODUÇÃO (t) E RENDIMENTO MÉDIO (kg/ha).

PARA AS UNIDADES DA FEDERAÇÃO QUE, POR FORÇA DO CALENDÁRIO AGRÍCOLA, AINDA NÃO DISPÕEM DAS ESTIMATIVAS

INICIAIS, OS DADOS CORRESPONDEM A UMA PROJEÇÃO OBTIDA A PARTIR DAS INFORMAÇÕES DE ANOS ANTERIORES.

(1) - VARIÇÃO EM RELAÇÃO AO ANO ANTERIOR. (2) - VARIÇÃO EM RELAÇÃO AO MÊS ANTERIOR.

FONTE: GRUPO DE COORDENAÇÃO DE ESTATÍSTICAS AGROPECUÁRIAS - GCEA/IBGE

SOJA (em grão)

GRANDES REGIÕES E UNIDADES DA FEDERAÇÃO	SITUAÇÃO DA CULTURA	VARIÁVEL	SAFRA 2006	S A F R A 2007		VARIÇÃO (%)		PARTICIPAÇÃO (%)	
				MÊS ANTERIOR	MÊS ATUAL	(1)	(2)	SAFRA 2006	SAFRA 2007
TOTAL	P	ÁREA I	21 994 243	...	20 686 139	-5.9	...	100.0	100.0
		ÁREA II	21 958 076	...	20 686 139	-5.8	...	100.0	100.0
		PRODUÇÃO	52 234 589	...	56 395 247	8.0	...	100.0	100.0
		REND.MÉDIO	2 379	...	2 726	14.6	...	-	-
NORTE	P	ÁREA I	481 705	...	460 981	-4.3	...	2.2	2.2
		ÁREA II	471 150	...	460 981	-2.2	...	2.1	2.2
		PRODUÇÃO	1 161 796	...	1 220 484	5.1	...	2.2	2.2
		REND.MÉDIO	2 466	...	2 648	7.4	...	-	-
RONDÔNIA	P	ÁREA I	103 040	...	89 570	-13.1	...	0.5	0.4
		ÁREA II	103 040	...	89 570	-13.1	...	0.5	0.4
		PRODUÇÃO	273 555	...	263 299	-3.7	...	0.5	0.5
		REND.MÉDIO	2 655	...	2 940	10.7	...	-	-
PARÁ	P	ÁREA I	72 335	...	90 000	24.4	...	0.3	0.4
		ÁREA II	70 810	...	90 000	27.1	...	0.3	0.4
		PRODUÇÃO	209 864	...	270 000	28.7	...	0.4	0.5
		REND.MÉDIO	2 964	...	3 000	1.2	...	-	-
TOCANTINS	P	ÁREA I	306 330	...	281 411	-8.1	...	1.4	1.4
		ÁREA II	297 300	...	281 411	-5.3	...	1.4	1.4
		PRODUÇÃO	678 377	...	687 185	1.3	...	1.3	1.2
		REND.MÉDIO	2 282	...	2 442	7.0	...	-	-
NORDESTE	P	ÁREA I	1 487 893	...	1 456 816	-2.1	...	6.8	7.0
		ÁREA II	1 487 495	...	1 456 816	-2.1	...	6.8	7.0
		PRODUÇÃO	3 466 628	...	4 204 528	21.3	...	6.6	7.5
		REND.MÉDIO	2 331	...	2 886	23.8	...	-	-
MARANHÃO	P	ÁREA I	383 284	...	384 319	0.3	...	1.7	1.9
		ÁREA II	382 886	...	384 319	0.4	...	1.7	1.9
		PRODUÇÃO	931 142	...	1 124 669	20.8	...	1.8	2.0
		REND.MÉDIO	2 432	...	2 926	20.3	...	-	-
PIAUI	P	ÁREA I	232 009	...	221 497	-4.5	...	1.1	1.1
		ÁREA II	232 009	...	221 497	-4.5	...	1.1	1.1
		PRODUÇÃO	544 086	...	632 859	16.3	...	1.0	1.1
		REND.MÉDIO	2 345	...	2 857	21.8	...	-	-
BAHIA	P	ÁREA I	872 600	...	851 000	-2.5	...	4.0	4.1
		ÁREA II	872 600	...	851 000	-2.5	...	4.0	4.1
		PRODUÇÃO	1 991 400	...	2 447 000	22.9	...	3.8	4.3
		REND.MÉDIO	2 282	...	2 875	26.0	...	-	-
SUDESTE	P	ÁREA I	1 665 966	...	1 478 727	-11.2	...	7.6	7.1
		ÁREA II	1 661 713	...	1 478 727	-11.0	...	7.6	7.1
		PRODUÇÃO	4 102 075	...	3 937 217	-4.0	...	7.9	7.0
		REND.MÉDIO	2 469	...	2 663	7.9	...	-	-
MINAS GERAIS	P	ÁREA I	1 009 366	...	922 727	-8.6	...	4.6	4.5
		ÁREA II	1 005 113	...	922 727	-8.2	...	4.6	4.5
		PRODUÇÃO	2 453 975	...	2 541 657	3.6	...	4.7	4.5
		REND.MÉDIO	2 441	...	2 755	12.9	...	-	-
SÃO PAULO	P	ÁREA I	656 600	...	556 000	-15.3	...	3.0	2.7
		ÁREA II	656 600	...	556 000	-15.3	...	3.0	2.7
		PRODUÇÃO	1 648 100	...	1 395 560	-15.3	...	3.2	2.5
		REND.MÉDIO	2 510	...	2 510	-	...	-	-
SUL	P	ÁREA I	8 083 318	...	8 241 567	2.0	...	36.8	39.8
		ÁREA II	8 078 453	...	8 241 567	2.0	...	36.8	39.8
		PRODUÇÃO	17 599 811	...	21 292 706	21.0	...	33.7	37.8
		REND.MÉDIO	2 179	...	2 584	18.6	...	-	-
PARANÁ	P	ÁREA I	3 883 190	...	3 992 091	2.8	...	17.7	19.3
		ÁREA II	3 883 190	...	3 992 091	2.8	...	17.7	19.3
		PRODUÇÃO	9 241 714	...	11 808 550	27.8	...	17.7	20.9
		REND.MÉDIO	2 380	...	2 958	24.3	...	-	-
SANTA CATARINA	P	ÁREA I	331 627	...	379 728	14.5	...	1.5	1.8
		ÁREA II	331 537	...	379 728	14.5	...	1.5	1.8
		PRODUÇÃO	798 809	...	1 058 573	32.5	...	1.5	1.9
		REND.MÉDIO	2 409	...	2 788	15.7	...	-	-

SOJA (em grão)

GRANDES REGIÕES E UNIDADES DA FEDERAÇÃO	SITUAÇÃO DA CULTURA	VARIÁVEL	SAFRA 2006	S A F R A 2007		VARIÇÃO (%)		PARTICIPAÇÃO (%)	
				MÊS ANTERIOR	MÊS ATUAL	(1)	(2)	SAFRA 2006	SAFRA 2007
RIO GRANDE DO SUL ...	P	ÁREA I	3 868 501	...	3 869 748	0.0	...	17.6	18.7
		ÁREA II	3 863 726	...	3 869 748	0.2	...	17.6	18.7
		PRODUÇÃO	7 559 288	...	8 425 583	11.5	...	14.5	14.9
		REND.MÉDIO	1 956	...	2 177	11.3	...	-	-
CENTRO-OESTE .	P	ÁREA I	10 275 361	...	9 048 048	-11.9	...	46.7	43.7
		ÁREA II	10 259 265	...	9 048 048	-11.8	...	46.7	43.7
		PRODUÇÃO	25 904 279	...	25 740 312	-0.6	...	49.6	45.6
		REND.MÉDIO	2 525	...	2 845	12.7	...	-	-
MATO GROSSO DO SUL ..	P	ÁREA I	1 907 688	...	1 730 000	-9.3	...	8.7	8.4
		ÁREA II	1 903 852	...	1 730 000	-9.1	...	8.7	8.4
		PRODUÇÃO	4 153 542	...	4 498 000	8.3	...	8.0	8.0
		REND.MÉDIO	2 182	...	2 600	19.2	...	-	-
MATO GROSSO	P	ÁREA I	5 819 633	...	5 146 861	-11.6	...	26.5	24.9
		ÁREA II	5 808 673	...	5 146 861	-11.4	...	26.5	24.9
		PRODUÇÃO	15 586 887	...	15 067 775	-3.3	...	29.8	26.7
		REND.MÉDIO	2 683	...	2 928	9.1	...	-	-
GOIÁS	P	ÁREA I	2 494 060	...	2 118 900	-15.0	...	11.3	10.2
		ÁREA II	2 492 760	...	2 118 900	-15.0	...	11.4	10.2
		PRODUÇÃO	6 018 104	...	6 017 676	-0.0	...	11.5	10.7
		REND.MÉDIO	2 414	...	2 840	17.6	...	-	-
DISTRITO FEDERAL	P	ÁREA I	53 980	...	52 287	-3.1	...	0.2	0.3
		ÁREA II	53 980	...	52 287	-3.1	...	0.2	0.3
		PRODUÇÃO	145 746	...	156 861	7.6	...	0.3	0.3
		REND.MÉDIO	2 700	...	3 000	11.1	...	-	-

NOTAS - 1. SITUAÇÃO DA CULTURA: P (ÁREA I: PLANTADA; ÁREA II: A SER COLHIDA; PRODUÇÃO E RENDIMENTO MÉDIO ESPERADOS); C (ÁREA I: PLANTADA; ÁREA II: COLHIDA; PRODUÇÃO E RENDIMENTO MÉDIO OBTIDOS).

2. ÁREA (ha), PRODUÇÃO (t) E RENDIMENTO MÉDIO (kg/ha).

PARA AS UNIDADES DA FEDERAÇÃO QUE, POR FORÇA DO CALENDÁRIO AGRÍCOLA, AINDA NÃO DISPÕEM DAS ESTIMATIVAS INICIAIS, OS DADOS CORRESPONDEM A UMA PROJEÇÃO OBTIDA A PARTIR DAS INFORMAÇÕES DE ANOS ANTERIORES.

(1) - VARIÇÃO EM RELAÇÃO AO ANO ANTERIOR. (2) - VARIÇÃO EM RELAÇÃO AO MÊS ANTERIOR.

FONTE: GRUPO DE COORDENAÇÃO DE ESTATÍSTICAS AGROPECUÁRIAS - GCEA/IBGE

SORGO (em grão)

GRANDES REGIÕES E UNIDADES DA FEDERAÇÃO	SITUAÇÃO DA CULTURA	VARIÁVEL	SAFRA 2006	S A F R A 2007		VARIÇÃO (%)		PARTICIPAÇÃO (%)	
				MÊS ANTERIOR	MÊS ATUAL	(1)	(2)	SAFRA 2006	SAFRA 2007
TOTAL	P	ÁREA I	705 124	...	641 296	-9.1	...	100.0	100.0
		ÁREA II	702 485	...	640 796	-8.8	...	100.0	100.0
		PRODUÇÃO	1 568 829	...	1 399 912	-10.8	...	100.0	100.0
		REND.MÉDIO	2 233	...	2 185	-2.1	...	-	-
NORDESTE	P	ÁREA I	90 255	...	103 906	15.1	...	12.8	16.2
		ÁREA II	89 701	...	103 906	15.8	...	12.8	16.2
		PRODUÇÃO	138 998	...	192 765	38.7	...	8.9	13.8
		REND.MÉDIO	1 550	...	1 855	19.7	...	-	-
CEARÁ	P	ÁREA I	8 290	...	8 500	2.5	...	1.2	1.3
		ÁREA II	8 290	...	8 500	2.5	...	1.2	1.3
		PRODUÇÃO	18 193	...	19 074	4.8	...	1.2	1.4
		REND.MÉDIO	2 195	...	2 244	2.2	...	-	-
RIO GRANDE DO NORTE .	P	ÁREA I	11 749	...	11 805	0.5	...	1.7	1.8
		ÁREA II	11 716	...	11 805	0.8	...	1.7	1.8
		PRODUÇÃO	20 964	...	27 128	29.4	...	1.3	1.9
		REND.MÉDIO	1 789	...	2 298	28.5	...	-	-
PERNAMBUCO	P	ÁREA I	20 165	...	20 539	1.9	...	2.9	3.2
		ÁREA II	20 165	...	20 539	1.9	...	2.9	3.2
		PRODUÇÃO	27 354	...	27 933	2.1	...	1.7	2.0
		REND.MÉDIO	1 357	...	1 360	0.2	...	-	-
BAHIA	P	ÁREA I	50 051	...	63 062	26.0	...	7.1	9.8
		ÁREA II	49 530	...	63 062	27.3	...	7.1	9.8
		PRODUÇÃO	72 487	...	118 630	63.7	...	4.6	8.5
		REND.MÉDIO	1 463	...	1 881	28.6	...	-	-
SUDESTE	P	ÁREA I	176 013	...	174 400	-0.9	...	25.0	27.2
		ÁREA II	174 950	...	174 400	-0.3	...	24.9	27.2
		PRODUÇÃO	394 426	...	387 395	-1.8	...	25.1	27.7
		REND.MÉDIO	2 255	...	2 221	-1.5	...	-	-
MINAS GERAIS	P	ÁREA I	78 293	...	76 680	-2.1	...	11.1	12.0
		ÁREA II	77 230	...	76 680	-0.7	...	11.0	12.0
		PRODUÇÃO	173 826	...	171 466	-1.4	...	11.1	12.2
		REND.MÉDIO	2 251	...	2 236	-0.7	...	-	-
SÃO PAULO	P	ÁREA I	97 720	...	97 720	-	...	13.9	15.2
		ÁREA II	97 720	...	97 720	-	...	13.9	15.2
		PRODUÇÃO	220 600	...	215 929	-2.1	...	14.1	15.4
		REND.MÉDIO	2 257	...	2 210	-2.1	...	-	-
SUL	P	ÁREA I	29 955	...	28 657	-4.3	...	4.2	4.5
		ÁREA II	29 955	...	28 657	-4.3	...	4.3	4.5
		PRODUÇÃO	63 278	...	71 773	13.4	...	4.0	5.1
		REND.MÉDIO	2 112	...	2 505	18.6	...	-	-
PARANÁ	P	ÁREA I	3 629	...	3 629	-	...	0.5	0.6
		ÁREA II	3 629	...	3 629	-	...	0.5	0.6
		PRODUÇÃO	11 950	...	12 702	6.3	...	0.8	0.9
		REND.MÉDIO	3 293	...	3 500	6.3	...	-	-
RIO GRANDE DO SUL ...	P	ÁREA I	26 326	...	25 028	-4.9	...	3.7	3.9
		ÁREA II	26 326	...	25 028	-4.9	...	3.7	3.9
		PRODUÇÃO	51 328	...	59 071	15.1	...	3.3	4.2
		REND.MÉDIO	1 950	...	2 360	21.0	...	-	-
CENTRO-OESTE .	P	ÁREA I	408 901	...	334 333	-18.2	...	58.0	52.1
		ÁREA II	407 879	...	333 833	-18.2	...	58.1	52.1
		PRODUÇÃO	972 127	...	747 979	-23.1	...	62.0	53.4
		REND.MÉDIO	2 383	...	2 241	-6.0	...	-	-
MATO GROSSO DO SUL ..	P	ÁREA I	71 453	...	71 023	-0.6	...	10.1	11.1
		ÁREA II	70 803	...	71 023	0.3	...	10.1	11.1
		PRODUÇÃO	150 152	...	156 251	4.1	...	9.6	11.2
		REND.MÉDIO	2 121	...	2 200	3.7	...	-	-
MATO GROSSO	P	ÁREA I	114 178	...	40 040	-64.9	...	16.2	6.2
		ÁREA II	113 806	...	39 540	-65.3	...	16.2	6.2
		PRODUÇÃO	253 554	...	88 924	-64.9	...	16.2	6.4
		REND.MÉDIO	2 228	...	2 249	0.9	...	-	-

SORGO (em grão)

GRANDES REGIÕES E UNIDADES DA FEDERAÇÃO	SITUAÇÃO DA CULTURA	VARIÁVEL	SAFRA 2006	S A F R A 2007		VARIÇÃO (%)		PARTICIPAÇÃO (%)	
				MÊS ANTERIOR	MÊS ATUAL	(1)	(2)	SAFRA 2006	SAFRA 2007
				GOIÁS	P	ÁREA I	223 270	...	223 270
		ÁREA II	223 270	...	223 270	-	...	31.8	34.8
		PRODUÇÃO	568 421	...	502 804	-11.5	...	36.2	35.9
		REND.MÉDIO	2 546	...	2 252	-11.5	...	-	-

NOTAS - 1. SITUAÇÃO DA CULTURA: P (ÁREA I: PLANTADA; ÁREA II: A SER COLHIDA; PRODUÇÃO E RENDIMENTO MÉDIO ESPERADOS);
C (ÁREA I: PLANTADA; ÁREA II: COLHIDA; PRODUÇÃO E RENDIMENTO MÉDIO OBTIDOS).
A DIFERENÇA ENTRE AS ÁREAS I E II REFERE-SE A ÁREA PERDIDA.
2. ÁREA (ha), PRODUÇÃO (t) E RENDIMENTO MÉDIO (kg/ha).
PARA AS UNIDADES DA FEDERAÇÃO QUE, POR FORÇA DO CALENDÁRIO AGRÍCOLA, AINDA NÃO DISPÕEM DAS ESTIMATIVAS
INICIAIS, OS DADOS CORRESPONDEM A UMA PROJEÇÃO OBTIDA A PARTIR DAS INFORMAÇÕES DE ANOS ANTERIORES.
(1) - VARIÇÃO EM RELAÇÃO AO ANO ANTERIOR. (2) - VARIÇÃO EM RELAÇÃO AO MÊS ANTERIOR.
FONTE: GRUPO DE COORDENAÇÃO DE ESTATÍSTICAS AGROPECUÁRIAS - GCEA/IBGE

TOMATE

GRANDES REGIÕES E UNIDADES DA FEDERAÇÃO	SITUAÇÃO DA CULTURA	VARIÁVEL	SAFRA 2006	S A F R A 2007		VARIÇÃO (%)		PARTICIPAÇÃO (%)	
				MÊS ANTERIOR	MÊS ATUAL	(1)	(2)	SAFRA 2006	SAFRA 2007
TOTAL	P	ÁREA I	129 652	...	56 256	-56.6	...	100.0	100.0
		ÁREA II	56 635	...	56 256	-0.7	...	100.0	100.0
		PRODUÇÃO	3 278 072	...	3 268 815	-0.3	...	100.0	100.0
		REND.MÉDIO	57 881	...	58 106	0.4	...	-	-
NORTE	P	ÁREA I	870	...	1 075	23.6	...	0.7	1.9
		ÁREA II	836	...	1 075	28.6	...	1.5	1.9
		PRODUÇÃO	7 373	...	8 306	12.7	...	0.2	0.3
		REND.MÉDIO	8 819	...	7 727	-12.4	...	-	-
AMAZONAS	P	ÁREA I	421	...	626	48.7	...	0.3	1.1
		ÁREA II	397	...	626	57.7	...	0.7	1.1
		PRODUÇÃO	2 105	...	3 164	50.3	...	0.1	0.1
		REND.MÉDIO	5 303	...	5 055	-4.7	...	-	-
RORAIMA	P	ÁREA I	449	...	449	-	...	0.3	0.8
		ÁREA II	439	...	449	2.3	...	0.8	0.8
		PRODUÇÃO	5 268	...	5 142	-2.4	...	0.2	0.2
		REND.MÉDIO	12 000	...	11 452	-4.6	...	-	-
NORDESTE	P	ÁREA I	13 047	...	12 738	-2.4	...	10.1	22.6
		ÁREA II	13 002	...	12 738	-2.0	...	23.0	22.6
		PRODUÇÃO	517 784	...	515 728	-0.4	...	15.8	15.8
		REND.MÉDIO	39 823	...	40 487	1.7	...	-	-
MARANHÃO	P	ÁREA I	231	...	156	-32.5	...	0.2	0.3
		ÁREA II	231	...	156	-32.5	...	0.4	0.3
		PRODUÇÃO	4 727	...	2 917	-38.3	...	0.1	0.1
		REND.MÉDIO	20 463	...	18 699	-8.6	...	-	-
CEARÁ	P	ÁREA I	2 038	...	1 954	-4.1	...	1.6	3.5
		ÁREA II	2 038	...	1 954	-4.1	...	3.6	3.5
		PRODUÇÃO	103 291	...	98 763	-4.4	...	3.2	3.0
		REND.MÉDIO	50 683	...	50 544	-0.3	...	-	-
RIO GRANDE DO NORTE ..	P	ÁREA I	506	...	510	0.8	...	0.4	0.9
		ÁREA II	506	...	510	0.8	...	0.9	0.9
		PRODUÇÃO	16 443	...	16 605	1.0	...	0.5	0.5
		REND.MÉDIO	32 496	...	32 559	0.2	...	-	-
PARAÍBA	P	ÁREA I	730	...	828	13.4	...	0.6	1.5
		ÁREA II	730	...	828	13.4	...	1.3	1.5
		PRODUÇÃO	23 325	...	26 235	12.5	...	0.7	0.8
		REND.MÉDIO	31 952	...	31 685	-0.8	...	-	-
PERNAMBUCO	P	ÁREA I	4 208	...	4 177	-0.7	...	3.2	7.4
		ÁREA II	4 208	...	4 177	-0.7	...	7.4	7.4
		PRODUÇÃO	168 501	...	173 316	2.9	...	5.1	5.3
		REND.MÉDIO	40 043	...	41 493	3.6	...	-	-
SERGIPE	P	ÁREA I	296	...	280	-5.4	...	0.2	0.5
		ÁREA II	296	...	280	-5.4	...	0.5	0.5
		PRODUÇÃO	4 871	...	4 814	-1.2	...	0.1	0.1
		REND.MÉDIO	16 456	...	17 192	4.5	...	-	-
BAHIA	P	ÁREA I	5 038	...	4 833	-4.1	...	3.9	8.6
		ÁREA II	4 993	...	4 833	-3.2	...	8.8	8.6
		PRODUÇÃO	196 626	...	193 078	-1.8	...	6.0	5.9
		REND.MÉDIO	39 380	...	39 950	1.4	...	-	-
SUDESTE	P	ÁREA I	97 172	...	23 926	-75.4	...	74.9	42.5
		ÁREA II	24 244	...	23 926	-1.3	...	42.8	42.5
		PRODUÇÃO	1 569 700	...	1 577 488	0.5	...	47.9	48.3
		REND.MÉDIO	64 746	...	65 932	1.8	...	-	-
MINAS GERAIS	P	ÁREA I	81 021	...	8 006	-90.1	...	62.5	14.2
		ÁREA II	8 093	...	8 006	-1.1	...	14.3	14.2
		PRODUÇÃO	552 652	...	536 834	-2.9	...	16.9	16.4
		REND.MÉDIO	68 287	...	67 054	-1.8	...	-	-
ESPÍRITO SANTO	P	ÁREA I	1 982	...	1 982	-	...	1.5	3.5
		ÁREA II	1 982	...	1 982	-	...	3.5	3.5
		PRODUÇÃO	132 127	...	132 127	-	...	4.0	4.0
		REND.MÉDIO	66 663	...	66 663	-	...	-	-

TOMATE

GRANDES REGIÕES E UNIDADES DA FEDERAÇÃO	SITUAÇÃO DA CULTURA	VARIÁVEL	SAFRA 2006	S A F R A 2007		VARIÇÃO (%)		PARTICIPAÇÃO (%)	
				MÊS ANTERIOR	MÊS ATUAL	(1)	(2)	SAFRA 2006	SAFRA 2007
RIO DE JANEIRO	P	ÁREA I	2 829	...	2 598	-8.2	...	2.2	4.6
		ÁREA II	2 829	...	2 598	-8.2	...	5.0	4.6
		PRODUÇÃO	212 591	...	195 044	-8.3	...	6.5	6.0
		REND.MÉDIO	75 147	...	75 075	-0.1	...	-	-
SÃO PAULO	P	ÁREA I	11 340	...	11 340	-	...	8.7	20.2
		ÁREA II	11 340	...	11 340	-	...	20.0	20.2
		PRODUÇÃO	672 330	...	713 483	6.1	...	20.5	21.8
		REND.MÉDIO	59 288	...	62 917	6.1	...	-	-
SUL	P	ÁREA I	8 163	...	8 106	-0.7	...	6.3	14.4
		ÁREA II	8 153	...	8 106	-0.6	...	14.4	14.4
		PRODUÇÃO	397 729	...	384 966	-3.2	...	12.1	11.8
		REND.MÉDIO	48 783	...	47 491	-2.6	...	-	-
PARANÁ	P	ÁREA I	3 438	...	3 438	-	...	2.7	6.1
		ÁREA II	3 438	...	3 438	-	...	6.1	6.1
		PRODUÇÃO	184 611	...	176 862	-4.2	...	5.6	5.4
		REND.MÉDIO	53 697	...	51 443	-4.2	...	-	-
SANTA CATARINA	P	ÁREA I	2 346	...	2 289	-2.4	...	1.8	4.1
		ÁREA II	2 346	...	2 289	-2.4	...	4.1	4.1
		PRODUÇÃO	113 425	...	118 820	4.8	...	3.5	3.6
		REND.MÉDIO	48 348	...	51 909	7.4	...	-	-
RIO GRANDE DO SUL ...	P	ÁREA I	2 379	...	2 379	-	...	1.8	4.2
		ÁREA II	2 369	...	2 379	0.4	...	4.2	4.2
		PRODUÇÃO	99 693	...	89 284	-10.4	...	3.0	2.7
		REND.MÉDIO	42 082	...	37 530	-10.8	...	-	-
CENTRO-OESTE .	P	ÁREA I	10 400	...	10 411	0.1	...	8.0	18.5
		ÁREA II	10 400	...	10 411	0.1	...	18.4	18.5
		PRODUÇÃO	785 486	...	782 327	-0.4	...	24.0	23.9
		REND.MÉDIO	75 528	...	75 144	-0.5	...	-	-
MATO GROSSO DO SUL ..	P	ÁREA I	71	...	71	-	...	0.1	0.1
		ÁREA II	71	...	71	-	...	0.1	0.1
		PRODUÇÃO	3 644	...	2 779	-23.7	...	0.1	0.1
		REND.MÉDIO	51 324	...	39 140	-23.7	...	-	-
MATO GROSSO	P	ÁREA I	143	...	158	10.5	...	0.1	0.3
		ÁREA II	143	...	158	10.5	...	0.3	0.3
		PRODUÇÃO	2 403	...	4 070	69.4	...	0.1	0.1
		REND.MÉDIO	16 804	...	25 759	53.3	...	-	-
GOIÁS	P	ÁREA I	9 910	...	9 910	-	...	7.6	17.6
		ÁREA II	9 910	...	9 910	-	...	17.5	17.6
		PRODUÇÃO	761 160	...	757 920	-0.4	...	23.2	23.2
		REND.MÉDIO	76 807	...	76 480	-0.4	...	-	-
DISTRITO FEDERAL	P	ÁREA I	276	...	272	-1.4	...	0.2	0.5
		ÁREA II	276	...	272	-1.4	...	0.5	0.5
		PRODUÇÃO	18 279	...	17 558	-3.9	...	0.6	0.5
		REND.MÉDIO	66 228	...	64 550	-2.5	...	-	-

NOTAS - 1. SITUAÇÃO DA CULTURA: P (ÁREA I: PLANTADA; ÁREA II: A SER COLHIDA; PRODUÇÃO E RENDIMENTO MÉDIO ESPERADOS);
C (ÁREA I: PLANTADA; ÁREA II: COLHIDA; PRODUÇÃO E RENDIMENTO MÉDIO OBTIDOS).
A DIFERENÇA ENTRE AS ÁREAS I E II REFERE-SE À ÁREA PERDIDA.

2. ÁREA (ha), PRODUÇÃO (t) E RENDIMENTO MÉDIO (kg/ha).

PARA AS UNIDADES DA FEDERAÇÃO QUE, POR FORÇA DO CALENDÁRIO AGRÍCOLA, AINDA NÃO DISPÕEM DAS ESTIMATIVAS INICIAIS, OS DADOS CORRESPONDEM A UMA PROJEÇÃO OBTIDA A PARTIR DAS INFORMAÇÕES DE ANOS ANTERIORES.

(1) - VARIÇÃO EM RELAÇÃO AO ANO ANTERIOR. (2) - VARIÇÃO EM RELAÇÃO AO MÊS ANTERIOR.

FONTE: GRUPO DE COORDENAÇÃO DE ESTATÍSTICAS AGROPECUÁRIAS - GCEA/IBGE

TRIGO (em grão)

GRANDES REGIÕES E UNIDADES DA FEDERAÇÃO	SITUAÇÃO DA CULTURA	VARIÁVEL	SAFRA 2006	S A F R A 2007		VARIACÃO (%)		PARTICIPAÇÃO (%)	
				MÊS ANTERIOR	MÊS ATUAL	(1)	(2)	SAFRA 2006	SAFRA 2007
TOTAL	P	ÁREA I	1 762 618	...	1 753 930	-0.5	...	100.0	100.0
		ÁREA II	1 541 354	...	1 753 930	13.8	...	100.0	100.0
		PRODUÇÃO	2 372 667	...	3 463 795	46.0	...	100.0	100.0
		REND.MÉDIO	1 539	...	1 975	28.3	...	-	-
SUDESTE	P	ÁREA I	61 764	...	59 546	-3.6	...	3.5	3.4
		ÁREA II	61 764	...	59 546	-3.6	...	4.0	3.4
		PRODUÇÃO	161 025	...	155 544	-3.4	...	6.8	4.5
		REND.MÉDIO	2 607	...	2 612	0.2	...	-	-
MINAS GERAIS	P	ÁREA I	12 864	...	10 646	-17.2	...	0.7	0.6
		ÁREA II	12 864	...	10 646	-17.2	...	0.8	0.6
		PRODUÇÃO	58 335	...	46 562	-20.2	...	2.5	1.3
		REND.MÉDIO	4 535	...	4 374	-3.6	...	-	-
SÃO PAULO	P	ÁREA I	48 900	...	48 900	-	...	2.8	2.8
		ÁREA II	48 900	...	48 900	-	...	3.2	2.8
		PRODUÇÃO	102 690	...	108 982	6.1	...	4.3	3.1
		REND.MÉDIO	2 100	...	2 229	6.1	...	-	-
SUL	P	ÁREA I	1 640 064	...	1 633 443	-0.4	...	93.0	93.1
		ÁREA II	1 419 718	...	1 633 443	15.1	...	92.1	93.1
		PRODUÇÃO	2 103 575	...	3 193 520	51.8	...	88.7	92.2
		REND.MÉDIO	1 482	...	1 955	31.9	...	-	-
PARANÁ	P	ÁREA I	878 722	...	878 722	-	...	49.9	50.1
		ÁREA II	751 205	...	878 722	17.0	...	48.7	50.1
		PRODUÇÃO	1 135 476	...	1 933 188	70.3	...	47.9	55.8
		REND.MÉDIO	1 512	...	2 200	45.5	...	-	-
SANTA CATARINA	P	ÁREA I	62 006	...	59 250	-4.4	...	3.5	3.4
		ÁREA II	61 359	...	59 250	-3.4	...	4.0	3.4
		PRODUÇÃO	151 002	...	124 860	-17.3	...	6.4	3.6
		REND.MÉDIO	2 460	...	2 107	-14.3	...	-	-
RIO GRANDE DO SUL ...	P	ÁREA I	699 336	...	695 471	-0.6	...	39.7	39.7
		ÁREA II	607 154	...	695 471	14.5	...	39.4	39.7
		PRODUÇÃO	817 097	...	1 135 472	39.0	...	34.4	32.8
		REND.MÉDIO	1 346	...	1 633	21.3	...	-	-
CENTRO-OESTE .	P	ÁREA I	60 790	...	60 941	0.2	...	3.4	3.5
		ÁREA II	59 872	...	60 941	1.8	...	3.9	3.5
		PRODUÇÃO	108 067	...	114 731	6.2	...	4.6	3.3
		REND.MÉDIO	1 805	...	1 883	4.3	...	-	-
MATO GROSSO DO SUL ..	P	ÁREA I	50 410	...	50 561	0.3	...	2.9	2.9
		ÁREA II	49 492	...	50 561	2.2	...	3.2	2.9
		PRODUÇÃO	61 783	...	71 682	16.0	...	2.6	2.1
		REND.MÉDIO	1 248	...	1 418	13.6	...	-	-
GOIÁS	P	ÁREA I	10 380	...	10 380	-	...	0.6	0.6
		ÁREA II	10 380	...	10 380	-	...	0.7	0.6
		PRODUÇÃO	46 284	...	43 049	-7.0	...	2.0	1.2
		REND.MÉDIO	4 458	...	4 147	-7.0	...	-	-

NOTAS - 1. SITUAÇÃO DA CULTURA: P (ÁREA I: PLANTADA; ÁREA II: A SER COLHIDA; PRODUÇÃO E RENDIMENTO MÉDIO ESPERADOS);
C (ÁREA I: PLANTADA; ÁREA II: COLHIDA; PRODUÇÃO E RENDIMENTO MÉDIO OBTIDOS).
A DIFERENÇA ENTRE AS ÁREAS I E II REFERE-SE À ÁREA PERDIDA.

2. ÁREA (ha), PRODUÇÃO (t) E RENDIMENTO MÉDIO (kg/ha).

PARA AS UNIDADES DA FEDERAÇÃO QUE, POR FORÇA DO CALENDÁRIO AGRÍCOLA, AINDA NÃO DISPÕEM DAS ESTIMATIVAS INICIAIS, OS DADOS CORRESPONDEM A UMA PROJEÇÃO OBTIDA A PARTIR DAS INFORMAÇÕES DE ANOS ANTERIORES.

(1) - VARIACÃO EM RELAÇÃO AO ANO ANTERIOR. (2) - VARIACÃO EM RELAÇÃO AO MÊS ANTERIOR.

FONTE: GRUPO DE COORDENAÇÃO DE ESTATÍSTICAS AGROPECUÁRIAS - GCEA/IBGE

TRITICALE (em grão)

GRANDES REGIÕES E UNIDADES DA FEDERAÇÃO	SITUAÇÃO DA CULTURA	VARIÁVEL	SAFRA 2006	S A F R A 2007		VARIÇÃO (%)		PARTICIPAÇÃO (%)	
				MÊS ANTERIOR	MÊS ATUAL	(1)	(2)	SAFRA 2006	SAFRA 2007
TOTAL	P	ÁREA I	104 416	...	106 244	1.8	...	100.0	100.0
		ÁREA II	97 801	...	106 244	8.6	...	100.0	100.0
		PRODUÇÃO	202 574	...	237 579	17.3	...	100.0	100.0
		REND.MÉDIO	2 071	...	2 236	8.0	...	-	-
SUDESTE	P	ÁREA I	24 900	...	24 900	-	...	23.8	23.4
		ÁREA II	24 900	...	24 900	-	...	25.5	23.4
		PRODUÇÃO	71 200	...	65 495	-8.0	...	35.1	27.6
		REND.MÉDIO	2 859	...	2 630	-8.0	...	-	-
SÃO PAULO	P	ÁREA I	24 900	...	24 900	-	...	23.8	23.4
		ÁREA II	24 900	...	24 900	-	...	25.5	23.4
		PRODUÇÃO	71 200	...	65 495	-8.0	...	35.1	27.6
		REND.MÉDIO	2 859	...	2 630	-8.0	...	-	-
SUL	P	ÁREA I	79 516	...	81 344	2.3	...	76.2	76.6
		ÁREA II	72 901	...	81 344	11.6	...	74.5	76.6
		PRODUÇÃO	131 374	...	172 084	31.0	...	64.9	72.4
		REND.MÉDIO	1 802	...	2 116	17.4	...	-	-
PARANÁ	P	ÁREA I	64 194	...	64 194	-	...	61.5	60.4
		ÁREA II	59 389	...	64 194	8.1	...	60.7	60.4
		PRODUÇÃO	111 912	...	141 227	26.2	...	55.2	59.4
		REND.MÉDIO	1 884	...	2 200	16.8	...	-	-
SANTA CATARINA	P	ÁREA I	6 152	...	7 750	26.0	...	5.9	7.3
		ÁREA II	5 912	...	7 750	31.1	...	6.0	7.3
		PRODUÇÃO	14 058	...	15 939	13.4	...	6.9	6.7
		REND.MÉDIO	2 378	...	2 057	-13.5	...	-	-
RIO GRANDE DO SUL ...	P	ÁREA I	9 170	...	9 400	2.5	...	8.8	8.8
		ÁREA II	7 600	...	9 400	23.7	...	7.8	8.8
		PRODUÇÃO	5 404	...	14 918	176.1	...	2.7	6.3
		REND.MÉDIO	711	...	1 587	123.2	...	-	-

NOTAS - 1. SITUAÇÃO DA CULTURA: P (ÁREA I: PLANTADA; ÁREA II: A SER COLHIDA; PRODUÇÃO E RENDIMENTO MÉDIO ESPERADOS);
C (ÁREA I: PLANTADA; ÁREA II: COLHIDA; PRODUÇÃO E RENDIMENTO MÉDIO OBTIDOS).
A DIFERENÇA ENTRE AS ÁREAS I E II REFERE-SE À ÁREA PERDIDA.

2. ÁREA (ha), PRODUÇÃO (t) E RENDIMENTO MÉDIO (kg/ha).

PARA AS UNIDADES DA FEDERAÇÃO QUE, POR FORÇA DO CALENDÁRIO AGRÍCOLA, AINDA NÃO DISPÕEM DAS ESTIMATIVAS INICIAIS, OS DADOS CORRESPONDEM A UMA PROJEÇÃO OBTIDA A PARTIR DAS INFORMAÇÕES DE ANOS ANTERIORES.

(1) - VARIÇÃO EM RELAÇÃO AO ANO ANTERIOR. (2) - VARIÇÃO EM RELAÇÃO AO MÊS ANTERIOR.

FONTE: GRUPO DE COORDENAÇÃO DE ESTATÍSTICAS AGROPECUÁRIAS - GCEA/IBGE

UVA

GRANDES REGIÕES E UNIDADES DA FEDERAÇÃO	SITUAÇÃO DA CULTURA	VARIÁVEL	SAFRA 2006	S A F R A 2007		VARIÇÃO (%)		PARTICIPAÇÃO (%)	
				MÊS ANTERIOR	MÊS ATUAL	(1)	(2)	SAFRA 2006	SAFRA 2007
TOTAL	P	ÁREA I	87 792	...	87 083	-0.8	...	100.0	100.0
		ÁREA II	74 231	...	74 206	-0.0	...	100.0	100.0
		PRODUÇÃO	1 228 390	...	1 258 406	2.4	...	100.0	100.0
		REND.MÉDIO	16 548	...	16 958	2.5	...	-	-
NORDESTE	P	ÁREA I	9 621	...	9 386	-2.4	...	11.0	10.8
		ÁREA II	8 211	...	8 191	-0.2	...	11.1	11.0
		PRODUÇÃO	245 521	...	247 624	0.9	...	20.0	19.7
		REND.MÉDIO	29 901	...	30 231	1.1	...	-	-
PERNAMBUCO	P	ÁREA I	6 471	...	6 251	-3.4	...	7.4	7.2
		ÁREA II	5 111	...	5 111	-	...	6.9	6.9
		PRODUÇÃO	155 783	...	156 685	0.6	...	12.7	12.5
		REND.MÉDIO	30 480	...	30 656	0.6	...	-	-
BAHIA	P	ÁREA I	3 150	...	3 135	-0.5	...	3.6	3.6
		ÁREA II	3 100	...	3 080	-0.6	...	4.2	4.2
		PRODUÇÃO	89 738	...	90 939	1.3	...	7.3	7.2
		REND.MÉDIO	28 948	...	29 526	2.0	...	-	-
SUDESTE	P	ÁREA I	19 701	...	19 701	-	...	22.4	22.6
		ÁREA II	11 306	...	11 305	-0.0	...	15.2	15.2
		PRODUÇÃO	206 755	...	206 235	-0.3	...	16.8	16.4
		REND.MÉDIO	18 287	...	18 243	-0.2	...	-	-
MINAS GERAIS	P	ÁREA I	929	...	929	-	...	1.1	1.1
		ÁREA II	892	...	891	-0.1	...	1.2	1.2
		PRODUÇÃO	12 294	...	13 212	7.5	...	1.0	1.0
		REND.MÉDIO	13 783	...	14 828	7.6	...	-	-
SÃO PAULO	P	ÁREA I	18 772	...	18 772	-	...	21.4	21.6
		ÁREA II	10 414	...	10 414	-	...	14.0	14.0
		PRODUÇÃO	194 461	...	193 023	-0.7	...	15.8	15.3
		REND.MÉDIO	18 673	...	18 535	-0.7	...	-	-
SUL	P	ÁREA I	58 470	...	57 996	-0.8	...	66.6	66.6
		ÁREA II	54 714	...	54 710	-0.0	...	73.7	73.7
		PRODUÇÃO	776 114	...	804 547	3.7	...	63.2	63.9
		REND.MÉDIO	14 185	...	14 706	3.7	...	-	-
PARANÁ	P	ÁREA I	5 900	...	5 900	-	...	6.7	6.8
		ÁREA II	5 900	...	5 900	-	...	7.9	8.0
		PRODUÇÃO	104 480	...	102 473	-1.9	...	8.5	8.1
		REND.MÉDIO	17 708	...	17 368	-1.9	...	-	-
SANTA CATARINA	P	ÁREA I	4 986	...	4 512	-9.5	...	5.7	5.2
		ÁREA II	4 516	...	4 512	-0.1	...	6.1	6.1
		PRODUÇÃO	47 787	...	51 691	8.2	...	3.9	4.1
		REND.MÉDIO	10 582	...	11 456	8.3	...	-	-
RIO GRANDE DO SUL ...	P	ÁREA I	47 584	...	47 584	-	...	54.2	54.6
		ÁREA II	44 298	...	44 298	-	...	59.7	59.7
		PRODUÇÃO	623 847	...	650 383	4.3	...	50.8	51.7
		REND.MÉDIO	14 083	...	14 682	4.3	...	-	-

NOTAS - 1. SITUAÇÃO DA CULTURA: P (ÁREA I: ÁREA TOTAL PLANTADA, ÁREA II: A SER COLHIDA; PRODUÇÃO E RENDIMENTO MÉDIO ESPERADOS); C (ÁREA I: ÁREA TOTAL PLANTADA, ÁREA II: COLHIDA; PRODUÇÃO E RENDIMENTO MÉDIO OBTIDOS).

2. ÁREA (ha), PRODUÇÃO (t) E RENDIMENTO MÉDIO (kg/ha).

PARA AS UNIDADES DA FEDERAÇÃO QUE, POR FORÇA DO CALENDÁRIO AGRÍCOLA, AINDA NÃO DISPÕEM DAS ESTIMATIVAS INICIAIS, OS DADOS CORRESPONDEM A UMA PROJEÇÃO OBTIDA A PARTIR DAS INFORMAÇÕES DE ANOS ANTERIORES.

(1) - VARIÇÃO EM RELAÇÃO AO ANO ANTERIOR. (2) - VARIÇÃO EM RELAÇÃO AO MÊS ANTERIOR.

FONTE: GRUPO DE COORDENAÇÃO DE ESTATÍSTICAS AGROPECUÁRIAS - GCEA/IBGE

Supervisores Estaduais de Pesquisas Agropecuárias

UF	SUPERVISOR / e-mail	ENDEREÇO	TELEFONE (S)
RO	DEVALCIR MOREIRA DOS SANTOS demosai@ibge.gov.br	Av. Duque de Caxias nº1223 CEP 78900-040, Porto Velho	(69) 3221-3077 Fax 3223-1738
AC	ALCIDES GADELHA DA SILVA gadelha@ibge.gov.br	Av. Benjamin Constant nº506 CEP 69900-160, Rio Branco	(68) 3224-1540/1382/1490
AM	MARIA DE FÁTIMA SANTOS SILVA fatima@ibge.gov.br	Rua Quintino Bocaiúva 122/12º and. Centro, CEP 69005-110, Manaus	(92) 3633-9317/3017/2433 Ramal 1536
RR	FRANCISCO CARLOS ALBERTO DA SILVA fca@ibge.gov.br	Av. Getúlio Vargas, 5795 - Centro CEP 69301-031, Boa Vista	(95)3623-9399
PA	JOSÉ NAZARENO DE AZEVEDO joseazevedo@ibge.gov.br	Av Serzedelo Correa, 331 - Nazaré, CEP 66025-240, Belém	(91) 3202-5620/5621 Fax 3202-5632
AP	RAUL TABAJARA LIMA E SILVA tabajara@ibge.gov.br	Av. Antônio Coelho de Carvalho, 511 Centro, CEP 68900-120, Macapá	(96)3223-2696
TO	GERALDO NORONHA JUNQUEIRA FILHO gjunq@ibge.gov.br	104 Sul Rua SE-5 lotes 5 e 7 CEP 77020-018, Palmas	(63)3215-1907 r 212 Fax 3215-1907 r 219
MA	EDUARDO ALVES DA COSTA educosta@ibge.gov.br	Rua Joaquim Tavora 49 - 3º and CEP 65010-410, São Luís	(98) 2106-6012 / 3222-4036
PI	PEDRO ANDRADE DE OLIVEIRA pedroandrade@ibge.gov.br	Rua Simplicio Mendes 436/N - Centro, CEP 64000-110, Teresina	(86) 2106 4166 / Fax 2106-4162
CE	FRANCISCO OTÁVIO CUNHA PIRES ocp@ibge.gov.br	Av 13 de Maio 2901 - Benfica CEP 60040-531, Fortaleza	(85) 3464-5375/5376 Fax 3464-5369
RN	TARCISIO ALBERTO LOPES SOARES tarcisiosoaes@ibge.gov.br	Pça Pedro Velho 161 CEP 59020-400, Natal	(84) 3203-6166/-6192 Fax 3211-2864
PB	JOSÉ RINALDO DE SOUZA joserinaldo@ibge.gov.br	Rua Irineu Pinto 94 - Centro CEP 58010-100, João Pessoa	(83) 2106-6635/6600 Fax 2106-6612
PE	SONIA SOARES DE MELO CAHU sonia.cahu@ibge.gov.br	Pça Min. João Gonçalves de Souza s/n 4º Ala Sul, CEP 50670-900, Recife	(81)3272-4050/4051 Fax 3272-4059 3270-4062
AL	HÉLIO AUGUSTO FONSECA PEREIRA heliopereira@ibge.gov.br	Pça dos Palmares s/n ,Ed. Palmares Ministério da Saúde 4º and CEP 57020-150, Maceió	(82) 2123-4257 Fax 3326-1754 2123-4255
SE	JOÃO JOSÉ DE SANTANA jsantana@ibge.gov.br	Rua Riachuelo 1017, CEP 49015-160, Aracaju	(79)3211-8979/5197/0634 Fax 3214- 0198
BA	PAULO AUGUSTO JATOBÁ paulojatoba@ibge.gov.br	Av Marechal Castelo Branco nº750/ 1º and , Vale de Nazaré, CEP 40046- 900, Salvador	(71)2105-8630
MG	ABIESER KNAIP HORST ahorst@ibge.gov.br	Rua Oliveira 523, 4 and ,sala s/n Cruzeiro CEP 30310-150, Belo Horizonte	(31) 2105-2470/2471/2105/2473
ES	SILVANA MARIA PAES C. PIGATO silvanapigato@ibge.gov.br	Av. N. Sra dos Navegantes, 675/9º Ens. do Suá , CEP 29056-900, Vitória	(27) 3325-4046/4052 3324-4016/ 4017 r 103/128
RJ	JOSÉ CÂNDIDO ALMEIDA RODRIGUES jcandido@ibge.gov.br	Av Beira Mar 436 5º and, Castelo, CEP 20021-060, Rio de Janeiro	(21) 2142-4837
SP	MITSUO ITO mitsuo@ibge.gov.br	Rua Urussuí 93/9º and., Itaim Bibi CEP 04542-050, São Paulo	(11)2105-8216
PR	JORGE MRYCZKA joc@ibge.gov.br	Rua Carlos de Carvalho 75 Conj.22 CEP 80410-180, Curitiba	(41)3595-4444
SC	CARLOS ROBERTO RONCATTO FILHO carlosroncatto@ibge.gov.br	Rua Tenente Silveira, 94/11º andar CEP 88010-300, Florianópolis	(48) 3212-3225 Fax 3212-3205
RS	CLAUDIO FRANCO SANT'ANNA cfr@ibge.gov.br	Rua Augusto de Carvalho 1.205/4º and. CEP 90010-390, Porto Alegre	(51) 3284-5150/5152 Fax 3284-5143
MS	JOSÉ APARECIDO DE L. ALBUQUERQUE ajose@ibge.gov.br	Rua Barão do Rio Branco 1.431 CEP 79002-174, Campo Grande	(67) 3321-1525/1902
MT	FERNANDO MARQUES DE FIGUEIREDO fmarques@ibge.gov.br	Av Ten Cel Duarte 407/1º andar CEP 78005-750, Cuiabá	(65) 3623-7121 r 14 - 3623-7225 / 7414 - FAX (65) 3623-7316
GO	EMIVAL LUDOVINO DE SANTANA esantana@ibge.gov.br	Av. 85, 759 Setor Sul CEP 74605-020, Goiânia	(62) 3213-3589 Fax 3229-0489
DF	MARIA DOS REIS R. PINHEIRO mrpinheiro@ibge.gov.br	SCRS 509 - Bloco A - Lojas 1/5 CEP 70360-510, Brasília	(61) 3319-2138

CEPAGRO

COMISSÃO ESPECIAL DE PLANEJAMENTO, CONTROLE E AVALIAÇÃO DAS ESTATÍSTICAS AGROPECUÁRIAS

PRESIDENTE DA CEPAGRO

Wasmália Socorro Barata Bivar

REPRESENTANTES DO IBGE

Flavio Pinto Bolliger
Neuton Alves Rocha
Julio Cesar Perruso

SUPLENTES

Luís Celso Guimarães Lins
Paulo Renato Monassa Corrêa
Antônio Carlos Simões Florido

REPRESENTANTES DO MAPA

José Benoni Carneiro
Eliezer de Lima Lopes
Antonio Sérgio Ribeiro Camelo

SUPLENTES

Regis Norberto da Cunha Alimandro
José Nilton de Souza Vieira
Eledon Pereira de Oliveira

SECRETÁRIO

Mauro André Ratzsch de Andreazzi

LEVANTAMENTO SISTEMÁTICO DA PRODUÇÃO AGRÍCOLA

PESQUISA MENSAL DE PREVISÃO E ACOMPANHAMENTO DE SAFRAS AGRÍCOLAS

Apresenta estimativas de área, produção e rendimento médio, desde a fase de intenção de plantio até o final da colheita de cada cultura investigada, resultados retrospectivos e a participação relativa dos estados informantes na produção nacional. São apresentados, também, comentários sobre a incidência de pragas e moléstias e sobre fatores climáticos e econômicos que influenciam a produção agrícola. Os resultados e os comentários são divulgados para Brasil, grande região e unidade da federação.

Os dados estão disponíveis, também, na INTERNET, através do endereço www.ibge.gov.br, no sistema SIDRA.

Outras informações sobre a pesquisa podem ser obtidas na publicação “Pesquisas Agropecuárias”, da série Relatórios Metodológicos.

Algumas publicações do IBGE sobre produção agrícola:

Produção Agrícola Municipal

Censo Agropecuário

Pesquisa de Estoques

Indicadores IBGE