

# LSPA

## LEVANTAMENTO SISTEMÁTICO DA PRODUÇÃO AGRÍCOLA

PESQUISA MENSAL DE PREVISÃO E ACOMPANHAMENTO  
DAS SAFRAS AGRÍCOLAS NO ANO CIVIL

**Dezembro 2004**

Presidente da República  
**Luiz Inácio Lula da Silva**  
Ministro do Planejamento, Orçamento e Gestão  
**Nelson Machado**

**INSTITUTO BRASILEIRO  
DE GEOGRAFIA E  
ESTATÍSTICA - IBGE**

Presidente  
**Eduardo Pereira Nunes**

Diretor Executivo  
**Sérgio da Costa Côrtes**

**ÓRGÃOS ESPECÍFICOS SINGULARES**

Diretoria de Pesquisas  
**Wasmália Socorro Barata Bivar**

Diretoria de Geociências  
**Guido Gelli**

Diretoria de Informática  
**Luiz Fernando Pinto Mariano**

Centro de Documentação e Disseminação de Informações  
**David Wu Tai**

Escola Nacional de Ciências Estatísticas  
**Pedro Luis do Nascimento Silva**

**UNIDADE RESPONSÁVEL**

Diretoria de Pesquisas  
Coordenação de Agropecuária  
**Carlos Alberto Lauria**

MINISTÉRIO DO PLANEJAMENTO, ORÇAMENTO E GESTÃO  
INSTITUTO BRASILEIRO DE GEOGRAFIA E ESTATÍSTICA - IBGE

# **LEVANTAMENTO SISTEMÁTICO DA PRODUÇÃO AGRÍCOLA**

**Pesquisa Mensal de Previsão  
e Acompanhamento  
das Safras Agrícolas  
no Ano Civil**

INSTITUTO BRASILEIRO DE GEOGRAFIA E ESTATÍSTICA - IBGE  
Av. Franklin Roosevelt, 166 - Centro  
20021 - Rio de Janeiro, RJ - Brasil

ISSN 0103-443X

© IBGE

COORDENAÇÃO DE AGROPECUÁRIA  
**Carlos Alberto Lauria**

GERÊNCIA DE ESTUDOS E ANÁLISES DE SAFRAS - GLPA

GERENTE

**Neuton Alves Rocha**

EQUIPE

**Carlos Thadeu Pacheco**  
**Herberto da Costa Araújo**  
**Marcia Mota Passos**  
**Mário Antônio de Souza**  
**Mauro André Ratzsch de Andreazzi**  
**Paulo Renato Monassa Corrêa**  
**Roberto Verone Ferry**  
**Thereza Christina Villela Branco**  
**Vitor Longo da Silva Filho**  
**Wagner Lopes Soares**

Levantamento Sistemático da produção Agrícola: pesquisa mensal de previsão e acompanhamento das safras agrícolas no ano civil / Fundação Instituto Brasileiro de Geografia e Estatística. - Jan. 1975-jul. 1989; v.1, n.1 (ago. 1989) - Rio de Janeiro: IBGE. 1975.

Mensal.

Suplemento: Levantamento sistemático da produção agrícola: prognóstico da produção agrícola ... na Região Centro-Sul e em Rondônia - anual de 1976-1981, 3 números por ano de 1982 em diante.

De jan. 1975-jul. 1989 - circulação limitada.

Inclui relatório mensal de ocorrências.

ISSN 0103-443X

1 - Produção agrícola - Brasil - Estatísticas. 2. Produtos agrícolas - Brasil - Estatísticas. I. IBGE. II. Título: Levantamento Sistemático da Produção Agrícola: prognóstico preliminar da produção agrícola ... no Centro-Sul e em Rondônia.

IBGE CDDI - Dep. De Documentação e Biblioteca  
31:338.43(81)  
RJ-IBGE/89-19  
31:633/635(81)

CDU

ver.

## **APRESENTAÇÃO**

A Coordenação de Agropecuária (**COAGRO**) do Instituto Brasileiro de Geografia e Estatística (**IBGE**) divulga as estimativas das safras agrícolas para o ano de 2004, com situação no mês de dezembro.

As informações são obtidas pelo Levantamento Sistemático da Produção Agrícola, pesquisa mensal de previsão e acompanhamento das safras dos principais produtos agrícolas, por intermédio das Comissões Municipais e/ou Regionais. São consolidadas, em nível estadual, pelos Grupos de Coordenação de Estatísticas Agropecuárias e posteriormente, avaliadas, em nível nacional, pela Comissão Especial de Planejamento, Controle e Avaliação das Estatísticas Agropecuárias (**CEPAGRO**) constituída por representantes do **IBGE** e do Ministério da Agricultura Pecuária e Abastecimento (**MAPA**).

Apresentam-se os "Comentários sobre o Desempenho das Lavouras", onde são retratados os principais aspectos conjunturais para os mais importantes produtos do país. Em seguida, são apresentadas as tabelas com estimativas em nível nacional, e para cada um dos produtos, tabelas em nível de Unidade da Federação.

Rio de Janeiro, janeiro de 2005



# SUMÁRIO

APRESENTAÇÃO .....	I
COMENTÁRIOS SOBRE O DESEMPENHO DAS LAVOURAS .....	V
• Área de cereais, leguminosas e oleaginosas - comparação entre as safras de 2003 e 2004 - Brasil e Grandes Regiões .....	XI
• Produção de cereais, leguminosas e oleaginosas - comparação entre as safras de 2003 e 2004 - Brasil e Grandes Regiões .....	XII
TABELAS DE RESULTADOS	
• Comparativos entre as safras de 2003 e 2004 Área, Produção e Rendimento Médio do conjunto de Unidades da Federação com informações disponíveis, segundo os produtos agrícolas .....	1
• Comparativos entre as informações mensais Área, Produção e Rendimento Médio do conjunto de Unidades da Federação com informações disponíveis, segundo os produtos agrícolas .....	2
• Decênio 1994-2003 Área plantada .....	3
Área colhida .....	4
Produção obtida .....	5
Rendimento médio obtido.....	6
• Produtos Abacaxi .....	7
Algodão arbóreo (em caroço) .....	9
Algodão herbáceo (em caroço) .....	10
Alho .....	12
Amendoim (em casca) 1ª safra .....	14
Amendoim (em casca) 2ª safra .....	15
Arroz (em casca) .....	16
Aveia (em grão) .....	19
Banana .....	20
Batata-inglesa 1ª safra .....	23
Batata-inglesa 2ª safra .....	24
Batata-inglesa 3ª safra .....	26
Cacau (em amêndoa) .....	27
Café (em grão) .....	28
Cana-de-açúcar .....	30
Castanha-de-caju .....	32
Cebola .....	33
Centeio (em grão) .....	34
Cevada (em grão) .....	35

Coco-da-baía .....	36
Feijão (em grão) 1ª safra .....	38
Feijão (em grão) 2ª safra .....	40
Feijão (em grão) 3ª safra .....	43
Fumo (em folha) .....	44
Girassol (em grão) .....	45
Guaraná .....	46
Juta (fibra) .....	47
Laranja .....	48
Maçã .....	51
Malva (fibra) .....	52
Mamona .....	53
Mandioca .....	54
Milho (em grão) 1ª safra .....	57
Milho (em grão) 2ª safra .....	60
Pimenta-do-reino .....	61
Sisal (fibra) .....	62
Soja (em grão) .....	63
Sorgo (em grão) .....	65
Tomate .....	67
Trigo (em grão) .....	69
Triticale (em grão) .....	70
Uva .....	71

• Unidades da Federação que apresentam acompanhamento diferenciado por modalidade de cultivo .....	73
---	----



**COMENTÁRIOS SOBRE O  
DESEMPENHO DAS LAVOURAS**



## 1- Situação das lavouras em dezembro em relação a novembro de 2004

No Levantamento Sistemático da Produção Agrícola (LSPA) de dezembro, destacam-se as variações na estimativa de produção em relação ao mês passado de dois produtos: feijão em grão 2ª safra (-1,37%) e trigo (-2,48%).

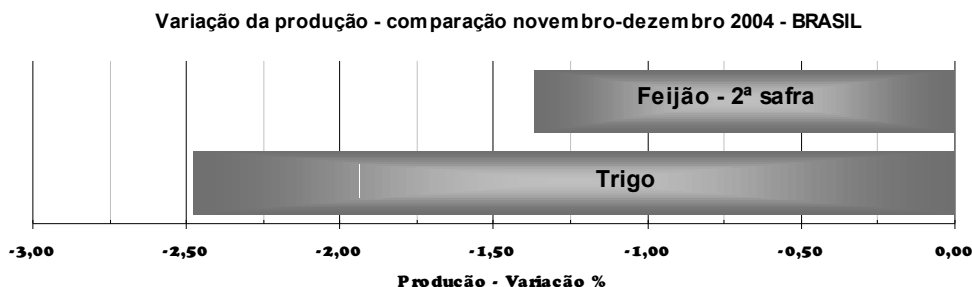

As variações observadas nas estimativas de produção do feijão 2ª safra e do trigo, são oriundas de ajustes nos estados da Bahia (-2,70%) e Rio Grande do Sul (-8,72%), respectivamente, posto que a colheita nacional dos produtos da safra de 2004 encontra-se finalizada. Na Bahia foi colhida uma produção de feijão da ordem de 218 mil toneladas (-7,40%), e a produção de trigo obtida no Rio Grande do Sul foi de 2,061 milhões de toneladas, inferior 14% à obtida em 2003.

## 2 - Situação das lavouras em dezembro de 2004 em relação à produção obtida em 2003

Dentre os dezenove produtos analisados, dez apresentam variação positiva na estimativa de produção em relação ao ano anterior: algodão herbáceo em caroço (62,00%), arroz em casca (28,51%), batata-inglesa 1ª safra (0,24%), batata-inglesa 2ª safra (0,43%), cacau em amêndoa (0,92%), café em grão (24,14%), cana-de-açúcar (5,08%), laranja (8,20%), mandioca (8,46%) e sorgo em grão (21,68%). Com variação negativa: batata-inglesa 3ª safra (-23,74%), cebola (-5,58%), feijão em grão 1ª safra (-12,12%), feijão em grão 2ª safra (-7,26%), feijão em grão 3ª safra (-9,95%), milho em grão 1ª safra (-10,47%), milho em grão 2ª safra (-18,68%), soja em grão (-4,39%) e trigo (-3,56%).

Neste mês (dezembro), é quando acontece o encerramento da colheita de todos os produtos pesquisados pelo Levantamento Sistemático da Produção Agrícola - LSPA, tanto das lavouras anuais (temporárias), como dos cultivos perenes

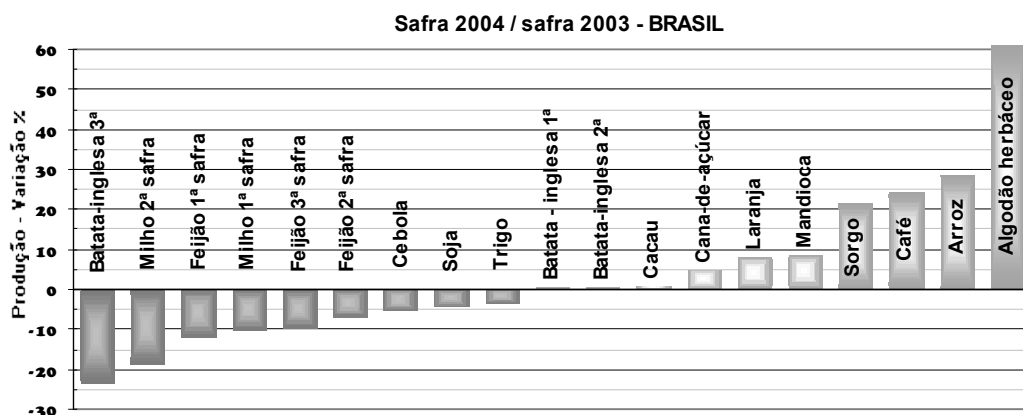

(permanentes). Assim, considerando-se somente as lavouras de grãos - cereais, leguminosas e oleaginosas, a produção total obtida no país na safra 2003/2004, foi de 119,085 milhões de toneladas, menor 3,68% à colhida no ano passado (123,632 milhões de toneladas). Com relação ao mês precedente observa-se uma queda de 0,13%, quando foi informado um volume de 119,242 milhões de toneladas.

Nesta safra de 2004, os produtos que mais se destacaram foram os seguintes: algodão herbáceo (62%), arroz em casca (28,51%), café (24,14%), laranja (8,20%), mandioca (8,46%) e sorgo (21,68%).

### 3 - Produção de cereais, leguminosas e oleaginosas

A produção total de cereais, leguminosas e oleaginosas alcançou 119,085 milhões de toneladas, inferior em 3,68% à obtida em 2003 (123,632 milhões de toneladas).

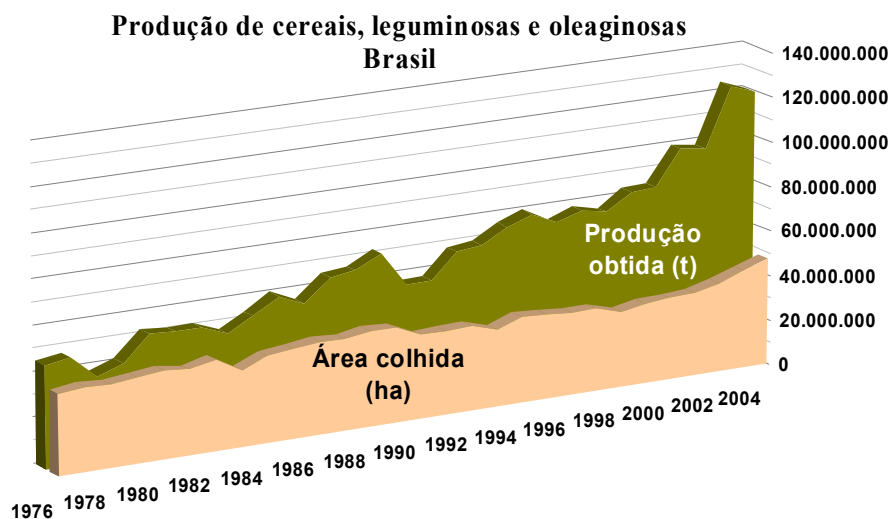

A distribuição por região da produção obtida de cereais, leguminosas e oleaginosas em 2004 é a seguinte: Região Sul, 48,768 milhões de toneladas; Centro-Oeste 39,868 milhões de toneladas; Sudeste 17,641 milhões de toneladas; Nordeste 9,384 milhões de toneladas e Norte 3,424 milhões de toneladas.

## 4 – Comentários Específicos

### Algodão herbáceo (em caroço)

A produção nacional de algodão herbáceo, em caroço, na safra 2004, totalizou 3.612.176 t, 62,00% superior à obtida no ano passado. Esse expressivo incremento deve-se, principalmente, à expansão da área de colheita que alcançou 1.145.731 ha superando em cerca de 60% a colhida em 2003.

Os números definitivos para a cultura confirmam as projeções iniciais. Nas primeiras avaliações para esta safra, havia perspectiva de ampliação de plantio, em face, dentre outros motivos, dos bons preços alcançados pelo produto por ocasião da comercialização da safra de 2003.

Em nível das Grandes Regiões, conforme a tabela a seguir, verifica-se que todas registram expressivos incrementos tanto em área como em produção.

**Área e Produção de algodão herbáceo, segundo as Grandes Regiões**

Grandes Regiões	Área (ha)			Produção (t)		
	Safra 2003	Safra 2004	%	Safra 2003	Safra 2004	%
Total	714.176	1.145.731	60,43	2.229.693	3.612.176	62,00
Nordeste	142.070	290.255	104,30	325.703	774.312	137,74
Sudeste	98.808	137.499	39,16	252.914	359.666	42,21
Sul	30.029	47.190	57,15	71.680	92.408	28,92
Centro-Oeste	443.269	670.787	51,33	1.579.396	2.385.790	51,06

Fonte: IBGE - LSPA

Na região Centro-Oeste, principal produtora, com participação de 66,05% do total produzido no país, os ganhos de produção só não foram maiores devido ao rendimento médio obtido de 3.557 kg/ha, menor 0,17% que o de 2003 (3.563 kg/ha).

No Mato Grosso, maior produtor nacional, a área colhida de 469.342 ha e a produção obtida de 1.717.778 t, comparativamente à safra passada, são superiores em 58,00% e 55,56%, respectivamente. Esses números confirmam o que o GCEA/MT, já em dezembro de 2003, avaliava de que haveria expansão do cultivo devido aos bons preços do produto como também, pela possibilidade de exportação como consequência da visita de várias missões estrangeiras interessadas na aquisição da produção do Estado.

Para o Mato Grosso do Sul, a área colhida de 55.975 ha apresentou acréscimo de 28,28% quando confrontada à registrada na safra passada, enquanto que a produção obtida de 187.296 t, também registrou um incremento de 17,75%. Ocorreram prejuízos devido à estiagem, no período de janeiro a março, quando a cultura encontrava-se desde a fase de desenvolvimento vegetativo à formação de maçãs, que atingiu os municípios de Maracaju, Sidrolândia, Itaquaraí e Dois Irmãos, como também pelo excesso de chuvas na colheita. Com isso o rendimento obtido foi de 3.346 kg/ha (-8,20%) contra os 3.645 kg/ha verificados no ano passado.

Em Goiás, ao contrário, as condições climáticas foram favoráveis ao desenvolvimento da cultura. Na região, foi a única Unidade da Federação onde o rendimento médio obtido de 3.319 kg/ha suplantou em 8,04% o do ano anterior. A

área colhida de 141.555 ha e a produção obtida de 469.794 t são maiores que as da safra anterior em 42,49% e 53,94%, respectivamente.

Para o Nordeste, a área colhida de 290.255 ha e a produção obtida de 774.312 t, apresentaram expressivos incrementos de cerca de 104% e 138%, respectivamente.

A safra nordestina, como vem ocorrendo nos últimos anos, teve como principal destaque os números finais da Bahia. Nesse Estado, a área colhida de 203.194 ha e a produção obtida de 689.807 t, comparativamente à safra passada, são maiores em 136,98% e 149,63%, respectivamente. Esses ganhos são consequência da implantação do Programa de Incentivo à Cultura do Algodão na Região Oeste do Estado da Bahia (PROALBA) sendo beneficiados os seguintes municípios: Angical, Baianópolis, Barreiras, Bom Jesus da Lapa, Catolândia, Correntina, Cocos, Coribe, Cotegipe, Cristópolis, Formosa do Rio Preto, Ibotirama, Jaborandi, Luís Eduardo Magalhães, Riachão das Neves, Santa Maria da Vitória, Santa Rita de Cássia, São Desidério, Santana e Wanderley. Com isso, pelo quinto ano consecutivo, houve ganhos de produção e o Estado ultrapassou Goiás, até então o segundo produtor nacional.

#### **Produção de Algodão Herbáceo- Bahia**

Ano	Produção (t)
2000	132.675
2001	170.092
2002	179.971
2003	276.337
2004	689.807

Fonte:LSPA

No Sudeste, a área colhida de 137.499 ha e a produção obtida de 359.666 t, são maiores que as registradas na safra passada em 39,16% e 42,21%, respectivamente. Nessa região, como nas demais produtoras do país, os preços do produto na safra anterior estimularam os produtores em ampliarem seus cultivos.

Em São Paulo, a área colhida de 86.500 ha superou em cerca de 34% a registrada em 2003. Nesse Estado, nas últimas safras, a cultura vem apresentando uma recuperação gradativa destacando-se que tanto a área dessa safra como a produção obtida de 224.700 t são as maiores desde 1999.

Em Minas Gerais, a área colhida foi de 50.999 ha e a produção obtida totalizou 134.966 t. Na safra mineira, as cotações favoráveis no mercado e a implementação de novas tecnologias contribuíram para o quadro positivo da cultura, com incrementos, em relação à safra passada, de cerca de 49% na área e 57% na produção. Segue-se uma tabela com os principais municípios produtores do Estado.

Município	Área (ha)	Produção (t)	Rendimento (kg/ha)
Unai	5.000	18.750	3.750
Centralina	4.200	11.340	2.700
Paracatu	3.200	10.560	3.300
Uberaba	2.600	9.750	3.750
Presidente Olegário	2.000	7.500	3.750

Fonte: GCEA/MG

Por último, no Paraná, único representante da região Sul, os números definitivos, comparativamente aos da safra passada apresentaram acréscimos. A área colhida de 47.190 ha e a produção obtida de 92.408 t são superiores em 57,15% e 28,92%, respectivamente. A safra paranaense poderia ter sido ainda melhor caso não fosse prejudicada pela estiagem que provocou uma queda de cerca de 18% no rendimento médio que alcançou 1.958 kg/ha contra os 2.387 kg/ha do ano anterior.

## Arroz (em casca)

A produção nacional de arroz no ano de 2004 foi de 13.262.373 toneladas, numa área plantada de 3.731.854 ha e com um rendimento médio de 3.554 kg/ha, maiores respectivamente em 28,51%, 17,10% e 9,76%, quando comparados aos dados da safra anterior. Esta safra é histórica, batendo recordes de produção e produtividade. Vários fatores contribuíram para este resultado, entre eles o clima favorável, novas tecnologias desenvolvidas por entidades públicas e privadas e ao empenho do setor em absorver estas tecnologias.

A região Norte produziu 1.427.743 t, numa área de 610.016 ha com um rendimento médio de 2.341 kg/ha, sendo responsável por 10,77% da produção nacional.

A região Nordeste apresentou uma produção de 1.172.312 t, numa área de 765706 ha, com um rendimento médio de 1.531 kg/ha, participando com 8,84% da produção nacional, tendo o estado do Maranhão sido o maior responsável por este resultado, apresentando uma área de 516.740 ha, a terceira maior área plantada no País e uma produção de 733.484 toneladas. Apesar da redução de área apresentada nos últimos anos o estado já chegou a plantar 1.167.204 ha no ano de 1982, e apresenta aptidão para o produto tanto é que sua produção representa 5.53% da produção nacional, ficando com o quarto lugar no ranking nacional. No sul do estado a produção plantada de um modo mais profissional, com cultivares de terras altas como Ciada, Primavera e melhores tecnologias mostram um futuro promissor para a orizicultura.

A região sudeste respondeu por 2,58% da produção nacional com uma safra de 341.968 t. O estado de Minas Gerais, maior produtor da região, informa uma produção de 214.192 t, numa área de 93.964 ha e um rendimento médio de 2.280 kg/ha, maiores respectivamente em 12,19%, 7,04% e 4.83%, quando comparados aos

dados da safra anterior. A queda nos estoques mundiais de arroz e conseqüente melhora dos preços estimularam a produção, apesar da área de arroz do estado ter diminuído consideravelmente nos últimos anos, devido à concorrência com o produto vindo da região sul do País. Outro fator importante é a pesquisa desenvolvida pela EPAMIG, que lança praticamente a cada ano variedades novas com melhores produtividades e adaptadas a região, alavancando a área de pesquisa e extensão rural do estado. Além disto o plantio de subsistência vem aumentando por parte dos pequenos produtores, contribuindo também para o resultado desta safra.

A região Sul, maior produtora obteve 7.532.732 t, responsável por 56,80 % da produção nacional. Nesta safra o estado do Rio Grande do Sul obteve a maior colheita de sua história; 6.338.117 toneladas com um rendimento recorde de 6.070 kg/ha.

O estado de Santa Catarina apesar de apresentar uma área colhida de 150.852 t, é o estado brasileiro que apresenta a maior produtividade, tendo alcançado nesta safra um rendimento médio de 6.706 kg/ha, isto se deve ao ótimo trabalho de pesquisa da EPAGRI, com novas variedades e domínio do manejo do plantio do arroz pré-germinado, com controle eficiente do arroz vermelho e pragas da lavoura.

O estado do Rio Grande do Sul informa uma produção de 6.338.117 toneladas, numa área colhida de 1.044.124 ha, com um rendimento médio de 6.070kg/ha, maiores respectivamente em 34,94%, 8,56% e 24,28%, quando comparados aos dados da safra anterior. Esta foi a maior safra da história da orizicultura no estado, para isto colaboraram as condições climáticas favoráveis durante o ciclo da cultura, com poucas chuvas e boa insolação, apesar de fatores adversos como excesso de chuvas, granizo e até o fenômeno Catarina, por época da implantação da cultura, somados à agregação de novas tecnologias desenvolvidas pelo IRGA, como o "Projeto 10", que nesta safra já teria influenciado cerca de 15% da área cultivada no estado, atuando diretamente no aumento da produtividade, diminuição do custo de produção, redução de impactos ambientais e qualidade do produto. Outra novidade foram os primeiros resultados da primeira safra com a utilização do Sistema Clearfield de controle do arroz vermelho com nova tecnologia em algumas lavouras, que usando o cultivar IRGA 422CL, resistente ao herbicida Only, coordenados pelo comitê IRGA e BASF, com resultados significativos no aumento da produtividade, usando o mesmo manejo aplicado no "Projeto 10".

A região Centro-Oeste, obteve uma produção de 2.787.618 toneladas numa área de 957.026 ha, ficando com 21,02% da produção nacional, sendo o estado do Mato Grosso o maior responsável com uma produção também recorde, de 2.176.856 toneladas. O bom preço, somado a abertura de novas áreas e recuperação de pastagens degradadas no Vale do Araguaia no Norte do Estado e na Região Noroeste (Vale do Guaporé), e a tecnologia disponível com as variedades Primavera, Sirad, Bonanza, Maravilha e outras com potencial de 80 sacas por hectare, foram fundamentais para este resultado afirmando o estado do Mato Grosso como o segundo produtor de arroz no Brasil.



## **Cacau (amêndoa)**

A produção nacional de cacau em 2004 totalizou 171.167 t , numa área de 591.691 ha e com um rendimento médio de 289 kg/ha, maiores respectivamente em 0,92%, 0,38% e 0,35%, quando comparados aos dados da safra anterior.

A produção deste ano é a menor desde 1975, e fatos não faltam para justificar este quadro ; a maneira como a cultura era conduzida por parte de muitos produtores, sem nenhuma preocupação com a produtividade e com um manejo primitivo, já que os bons preços da época , faziam pensar que a cultura era uma fonte inesgotável de riqueza. Chegamos a produzir 460442 t no ano de 1986.

Com a entrada da vassoura de bruxa no sul da Bahia em 1989, alastrando-se rapidamente por noventa municípios e reduzindo a safra daquele estado a menos da metade de sua capacidade, e a expansão da cultura nos países africanos e asiáticos , somado aos altos estoques em poder dos países consumidores dando o poder de ditar os preços e tendências para o setor, o quadro não poderia ser outro, apesar dos esforços da CEPLAC, que hoje também necessita de recursos financeiros, técnicos para atuar na área de extensão rural e pesquisas. Com as notícias dos baixos estoques mundiais por parte da organização internacional do cacau os preços tiveram uma reação chegando a ser cotado em dezembro de 2002 a R\$120,00 a arroba, fazendo com que alguns produtores mesmo descapitalizados ficassem esperançosos , mesmo porque a CEPLAC, já oferecia tratamento para a vassoura de bruxa.

A safra de 2003 apesar de pequena, segundo indicadores industriais do estado da Bahia (Fieb), apontou o cacau como o principal responsável pelo desempenho positivo da economia no estado da Bahia , devido às vendas externas da manteiga de cacau para os Estados Unidos e Inglaterra. No estado da Bahia estão localizadas as indústrias Cargil , ADM, Barry Callebaut , Nestlé , e a Indeca localizada em São Paulo , que absorvem toda a produção nacional de cacau e também fabricam os subprodutos manteiga , licor, pó e torta de cacau agregando valores e não exportando a amêndoa no tipo commodities, o que garante um lucro maior . Processam em média 200 toneladas de cacau por ano.

Este ano as condições climáticas não foram favoráveis para a cultura do cacau no estado da Bahia e o resquício das dívidas dos cacauicultores, oriundas da primeira e segunda fase do programa de recuperação da lavoura cacauífera , pesaram no bolso do produtor que ainda tem seu lucro baseado no produto bruto ou seja amêndoa , sem agregação de valores. A esperança fica por conta de um maior consumo mundial do produto. Para isso o chocolate necessita de uma melhora na sua qualidade , uma vez que a quantidade da massa de cacau utilizada no produto industrializado é pequena em relação a quantidade de gordura vegetal utilizada na sua fabricação , e ainda necessitamos de avanços tecnológicos na área de melhoramento genético e extensão rural na cacauicultura nacional.

O estado da Bahia, responsável por 65,05 % da produção nacional , produziu 111.351 toneladas, numa área de 488.332 hectares com um rendimento médio de 228kg/ha na safra 2004.

A região Norte produziu 31,06% da amêndoa de cacau produzida no Brasil, ou seja 52.628 toneladas. Desta produção o estado Pará informa 32.804 toneladas, Rondônia 18.592 toneladas e o Amazonas 1.232 toneladas com participação de respectivamente, 19,36%,10,97% e 0,73%. Apesar da distância até o município de Ilhéus a qualidade do cacau da região, tem atraído representantes de quase todas processadoras de cacau instaladas no Brasil.

O estado do Espírito Santo produziu este ano 6.944 toneladas, menor 18,07% quando comparada à obtida em 2003. A safra temporã, que vai de março a agosto, não foi comprometida, no entanto, a safra normal que ocorre a partir de setembro teve a floração quase que toda perdida por excesso de chuvas no município de Linhares, maior produtor do Estado, com um período de alagamento das lavouras superior a 30 dias, além das temperaturas noturnas inferiores a 11 graus e ventos fortes que contribuíram para perda ocorrida.

Nos últimos anos a produção mundial de amêndoa de cacau quase que quadruplicou, a maior produção provém do oeste da África dos países Costa do Marfim, Gana, Camarões e Nigéria que produzem 65% do cacau do mundo. O Brasil é o quinto produtor e atualmente participa com 4% da produção mundial. Os maiores importadores de cacau são Estados Unidos, Holanda, Alemanha, Inglaterra e França. Os maiores consumidores são os países da CEE e os Estados Unidos.

## **Café (em grão)**

A safra brasileira fecha o ano de 2004 com uma produção total de 2.478.815 t (41,3 milhões de sacas de 60 kg). Este número significa um aumento de 24,14% em relação à safra colhida em 2003, que totalizou 1.996.847 t (33,28 milhões de sacas de 60 kg).

Entre todos os fatores responsáveis por este acréscimo na produção, destaca-se o fenômeno da bianualidade das espécies cultivadas de **coffea**. O ano de 2004, foi, portanto, um ano de recuperação de produtividade, que resume o próprio conceito dessa característica bianual do cafeeiro.

Como cultura permanente, o café tem um histórico bem definido, o que auxilia a análise e compreensão dos períodos críticos pelos quais a cafeicultura passou e sua influência na atual situação deste importante segmento do agronegócio.

Assim, pela facilidade de consulta aos registros, pode-se relembrar as geadas com grande impacto econômico, verificadas nos anos 1942, 1953, 1962, 1963, 1969, 1972, 1975, 1979, 1981, 1985 e 1994. Ressalta-se o rigor das geadas ocorridas em 1975 e 1994, a primeira chegando a interromper a hegemonia da Paraná na produção nacional de café. Além disso, toda a Região Sudeste também sofreu enormes prejuízos.

Em 1994, o fenômeno se repetiu com grande intensidade, modificando de vez o cenário da cafeicultura de todas as importantes regiões produtoras do País, sendo o Paraná, novamente, o mais prejudicado. A partir daí a cafeicultura paranaense tenta se recuperar, agora em novos moldes, com seleção de áreas menos sujeitas às geadas e com a intensificação de plantios adensados, como recurso

para aumentar o rendimento por área, em talhões menores, a salvo das geadas e, portanto, de menor risco.

Até 1994, o produto vinha de um longo período de baixas cotações internacionais, causadas por uma quase inexistência de estratégia comercial, aliada a uma eficiente manutenção de altos estoques pelos países consumidores, que conseguiam assim, manter os preços deprimidos e direcionar o mercado de acordo com seus interesses. Este comportamento levou nossa cafeicultura a um círculo vicioso que consistia em baixas cotações, que geravam pouca renda, levando desestímulo ao produtor, que não cuidava adequadamente de suas lavouras, as quais produziam cada vez menos e eram cada vez mais atingidas por carências nutricionais, pragas e doenças. Como esta situação se prolongou por anos, os estoques dos países consumidores foram diminuindo, também caindo a disponibilidade de cafés de alta qualidade.

Este declínio teve seu ápice no primeiro semestre de 1994, quando as cotações giravam em torno de 30 a 40 dólares/saca de café beneficiado, preço que quase inviabilizava a cafeicultura. A única saída era o abandono ou a erradicação das plantas em pior estado, em boa parte das regiões produtoras. O acontecimento mais importante na mudança deste cenário foi a ocorrência de duas geadas consecutivas, a primeira nos dias 25 e 26 de junho de 1994 e a segunda no dia 10 de julho daquele mesmo ano, seguida de ventos, o que geralmente causa prejuízos irreversíveis, matando a planta. Além disso, após as geadas, seguiu-se uma estiagem que se prolongou até a floração da safra 94/95.

Em 1995, como resultado destas intempéries, registrou-se, em nível nacional, um decréscimo de cerca de 30% na produção, que, se avaliado só nas tradicionais regiões produtoras do País, certamente seria ainda maior: Minas e São Paulo que tiveram cerca de 60% dos cafezais atingidos em diversos graus, assim como o Paraná, onde a incidência foi a mais grave, na casa dos 90% de "atingimento", foram os estados que mais sofreram. O resultado mais imediato do comprometimento das lavouras se fez sentir ainda no final de 1994, quando os preços reagiram fortemente, atingindo, no início de 1995, patamares especulativos superiores a 250 dólares/sc de 60 Kg, motivados pelo volume de negócios nos pregões da bolsa de Nova York.

Em 1996 a situação se manteve favorável aos produtores de café e o setor teve condições de se reorganizar, com a criação de órgãos normativos, com a valorização do selo de qualidade ABIC e com a diversificação de produtos nas prateleiras dos supermercados. O café voltou a ser um bom negócio e os produtores passaram a investir mais na atividade.

Em 1997 o setor continuou em alta. O ano foi marcado por pesados investimentos em novos plantios, sendo considerável o número de viveiros novos instalados nas principais regiões produtoras. Foi preocupante a perspectiva de grande expansão da lavoura a médio prazo, pois poderíamos mais uma vez, incorrer em erros, com uma indesejável superprodução. Consolidou-se também a tendência do plantio adensado e superadensado, com populações de 5.000 a 15.000 plantas/ha, alguns sem respaldo experimental, visando apenas a possibilidade de lucro mas rápido, como se o café fosse planta "temporária". Gradativamente os produtores foram eliminando as áreas de maior risco de geadas nos novos plantios.

Em 1998, a cafeicultura experimentou uma fase pouco favorável. Os preços se mantiveram deprimidos. A safra daquele ano totalizou 3.450.313 t, causando a baixa das cotações.

Em 1999, a safra de 3.260.280 t permitiu a manutenção de patamares de preços proporcionais aos níveis dos estoques internacionais, ainda não considerados altos. A expectativa de uma grande safra a ser colhida em 2000 foi desmentida, após conhecida a gravidade da estiagem que se prolongou de abril a outubro de 1999, comprometendo seriamente a florada e as estimativas feitas ao longo daquele ano.

Em 2000, a cafeicultura nacional enfrentou novas dificuldades. O alto estoque em poder dos países consumidores e o aumento de produção em países que até então não tinham peso nas negociações internacionais, tornaram o mercado mais complexo. O plano de retenção de safras assinado por membros da APPC, com a finalidade de disciplinar a oferta mundial gerou bastante expectativa no setor.

O ano de 2001 foi um ano de baixa produtividade, já que o café alterna anos de altas e baixas, sendo isto uma particularidade das espécies economicamente exploradas de café, ou seja, a arábica e a canephora. A estiagem nas principais regiões produtoras do País, que se prolongou por quase 3 anos, trouxe sérios desequilíbrios às floradas, que se tornaram irregulares, resultando em maturação desuniforme dos grãos, o que acarretou, ao final, queda na qualidade da bebida em geral.

Em 2002, uma vez confirmada a safra recorde do País, começou a derrocada dos preços, que se mostrou persistente durante todo o ano. Os cafeicultores, desestimulados pelos preços e diante de uma safra de tal porte, começaram a minimizar os tratos culturais, ou em casos extremos, a abandonar os cultivos, diante da falta de perspectivas de preços. Cultivos antigos, que já não respondiam às podas ou adubação, assim como cultivos novos, implantados a partir de 1996 por produtores inexperientes, foram, de algum modo, atingidos pela crise de preços obrigando seus proprietários à adoção de medidas emergenciais.

Na safra colhida em 2003, embora sem ocorrências de adversidades climáticas para o café durante todo o ciclo, salvo por estiagens pontuais ocorridas no segundo trimestre de 2002, constatou-se que o ano se consolidou como de baixo rendimento em nível nacional (819 kg/ha, contra 1055 kg/ha em 2002), como consequência da bianualidade.

A maior safra da cafeicultura nacional, colhida em 2002 e a grande oferta mundial, contribuíram para pressionar os preços internacionais a patamares muito baixos. A situação se refletiu no campo, tanto que, pelos números atuais, a área total de café existente no país mostra decréscimo (-0,95%), acentuando-se esta queda quando se considera, separadamente, alguns estados como São Paulo (-3,33%), Espírito Santo (-1,48%), Rondônia (-9,18%) e Paraná (-6,55%).

A erradicação ocorrida em grandes regiões produtoras, foi decorrente da falta de tratos culturais, calagem, adubação e aplicação de defensivos. Com os custos de produção em alta, preços estagnados ou em queda e excesso de produção, o resultado não poderia ser outro senão a crise, que persistiu até o final de 2003. Estas flutuações no agronegócio do café ocorrem com uma frequência

histórica, quando invariavelmente, os produtores menos preparados para períodos difíceis se vêem sem opção de continuar, sendo obrigados a erradicar, abandonar ou substituir o café por outra cultura mais rentável. Este é, com certeza, um forte indicativo para a crise que o setor atravessou até recentemente. Hoje pode-se dizer que os preços apresentam alguma melhora, trazendo esperanças ao setor produtivo.

Com relação à comercialização, destaca-se a crescente exportação de cafés torrados e moídos de alta qualidade (gourmets), fruto do esforço de entidades e produtores empenhados em achar destinos mais lucrativos para o café brasileiro, em oposição ao tradicional mercado de commodities, que tanto desvaloriza nossos cafés. Deve-se também destacar os leilões de cafés especiais (bebida mole), que apesar de serem vendidos verdes, tem alcançado preços muito acima de qualquer expectativa otimista, ainda que comercializados em lotes pequenos.

## **Cana-de-açúcar**

O último acompanhamento da safra de cana-de-açúcar do ano de 2004 se encontra distante do prognóstico obtido no início do mesmo ano, uma vez que se previa um acréscimo marginal de 0,67% na área a ser colhida quando comparada à de 2003, sendo confirmado um aumento de 4,10% na área colhida nessa safra.

Grande parte desse incremento pode ser creditado ao comportamento dos preços do álcool e do açúcar, que no período de intenção de plantio se encontravam aquém das expectativas do produtor, em função dos altos estoques obtidos na safra 2003. Em face disso, a colheita não foi antecipada como na safra passada, pelo contrário, as chuvas ocorridas no Centro-Sul acabaram atrasando a colheita nesses Estados. O resultado foi a recuperação do preço do álcool, que ainda foi impulsionada em razão de uma maior demanda dos carros movidos a combustível *flex fuel*. Outro fato importante foi a exportação do álcool, que acaba sendo uma boa opção para o setor. As exportações de álcool combustível estão maiores que as de álcool industrial pela primeira vez na história, correspondendo cerca de 60% do total. Outra boa notícia que também diz respeito ao setor externo foi a vitória brasileira na Organização Mundial do Comércio (OMC) contra os subsídios concedidos na União Européia (UE) para exportação do açúcar, uma vez que essa prática fere o acordo fechado na Rodada do Uruguai, em 1995, quando os países europeus comprometeram-se a reduzir os subsídios dos volumes exportados.

No estado de São Paulo, a área colhida foi 4,43% maior quando comparada à safra anterior (2.899.161 ha) e o rendimento médio apresentou um comportamento constante. As chuvas no período da colheita tendem a prejudicar tanto o rendimento industrial, uma vez que diminuem o acúmulo de sacarose, quanto o rendimento no campo, pois a cana quando encharcada tende a tombar, o que aumenta as perdas da colheita mecanizada. Entretanto, as chuvas ocorridas no Estado não chegaram a comprometer os rendimentos nessa safra.

Em outros Estados produtores, como Espírito Santo, Minas Gerais e Mato Grosso do Sul, se destacaram os acréscimos significativos de área em relação à

safrã passada. No primeiro, a áreã colhida registrou um incremento na ordem de 3,60%, que pode ser atribuído a três fatores: áreas que entraram em produção; ao crescimento do número de alambiques e a expansão das usinas. Também se registrou um aumento na produção de 7,77% em relação à 2003, incentivado pelo aumento no rendimento médio de 4,03%.

Em Minas Gerais, as boas perspectivas para o mercado de álcool nos próximos anos, incentivaram muitos usineiros, sobretudo do nordeste do país, a investirem em novas áreas na região do Triângulo Mineiro. Além do mais, a indústria da cachaça vem aumentando a demanda pelo produto nas regiões do Rio Doce e Norte de Minas. O resultado, é um aumento da área colhida e da produção em 10,45% e 17,06%, respectivamente. O Estado conta com vinte e uma usinas sucroalcooleiras, e na próxima safra mais quatro entrarão em operação.

No Mato Grosso do Sul, em relação à safra de 2003, a área colhida apresentou um acréscimo de 14,53% (120.534 ha em 2003 contra 138.046 ha em 2004). Esse acréscimo de área se deve basicamente a fatores como a diversificação da produção (além do álcool, aumenta a produção de açúcar) e a implantação de novas destilarias. O rendimento sofreu um incremento de 2,3%, totalizando uma produção de 10.587.161 t, 17,23% maior.

No complexo sucroalcooleiro da Região Nordeste, mais precisamente Alagoas e Pernambuco, maiores produtores regionais, os ganhos obtidos são de produtividade, creditados às melhorias nos tratos culturais, no investimento no combate à broca gigante, às chuvas regulares e à menor incidência de outras pragas e de floração nas plantações. A produção Pernambucana obteve um acréscimo de 2,66%, que pode ser creditada ao aumento de área colhida na ordem de 1,16% e ao rendimento médio, 1,49% superior. Já a produção do estado de Alagoas, essa, sofreu uma redução de 4,84%, apesar se verificar um incremento no rendimento médio de 3,45%.

## **Cebola**

A última avaliação de safra da cebola em 2004 confirma as reduções de área colhida e produção na ordem de 15,72% e 5,58%, respectivamente. A redução significativa da área se deve praticamente ao baixo preço no período de intenção de plantio, que situava-se próximo ao custo de produção. Além do mais, o produtor da Região Sul do país encontrava-se descapitalizado, em função dos prejuízos obtidos na safra anterior, fruto das adversidades climáticas ocorridas na ocasião.

Entretanto, apesar de redução significativa de área, o rendimento médio da cultura teve um crescimento significativo em relação à 2003, tendo em vista a queda registrada nesse indicador no passado e o bom clima registrado ao longo do ciclo vegetativo da cultura. O clima seco no sul do país contribuiu para a boa qualidade do produto, reduções de pragas e doenças comuns à cultura, e para a sua comercialização. De modo geral, a safra de 2004 foi muito boa para os

cebolicultores do Centro-Sul do país, dado a recuperação do preço do produto ao longo da safra.

Em Santa Catarina, a área colhida apresentou decréscimo de 17,32% (21.417 ha), e a produção um aumento de 6,60%, em função do rendimento médio obtido, 28,94% maior. O mesmo aconteceu no Rio Grande do Sul, onde a produção aumentou em 28,21%, em razão do aumento em 48,52% no rendimento médio. No Paraná, não foi diferente, apesar de se obter uma elevação no rendimento médio um pouco menor (9,28%), uma vez que essa variável na safra anterior não foi muito afetada. O resultado nesse Estado foi uma produção 5,35% superior, obtida em uma área de 5.943 ha, 3,60% menor que à de 2003.

No estado de São Paulo, a área de cebola reduziu significativamente em 32,03%, razão dos preços baixos obtidos na safra anterior e do alto custo de produção. A semente plantada no Estado tem origem importada, e sofre com o aumento considerável do preço e também do câmbio desvalorizado. Por exemplo, na região de Rio Pardo cerca de 80% da produção é plantada com a semente japonesa taquiza, enquanto que em estados como São Catarina, Bahia e Pernambuco, o produto é basicamente obtido com o plantio de semente própria.

Nos estados do Nordeste, o excesso de chuvas prejudicou a safra na Bahia e Pernambuco, o que proporcionou uma redução no rendimento médio de 5,05% e 16,86%, respectivamente. As chuvas no início do ano, somando 825,5mm, são maiores do que o total anual ocorrido em muitos anos. Além do mais, na região de Irecê, algumas lavouras tiveram ocorrência significativa de problemas fitossanitários. Essa menor produtividade, somada às reduções de área colhida nesses Estados, concorreram para decréscimos significativos na produção de 14,36% e 18,69%, respectivamente. Entretanto, a menor oferta do produto no mercado refletiu diretamente nos preços, que passaram a patamares bem mais remuneradores. Deve-se ressaltar que no sistema produtivo da Região Nordeste, o período de pico da produção coincide com as importações brasileiras do bulbo, mais precisamente da Argentina, concorrendo para a queda dos preços do produto no mercado doméstico, o que vem desestimulando os incrementos de área nessa região. A falta de capital dos produtores, somada à dificuldade de conseguir fontes de financiamento, ao alto custo dos insumos e da irrigação e à instabilidade do preço também foram os principais motivadores para essa redução de área (Pernambuco (-2,21%) e Bahia (-9,81%).

## **Feijão (em grão)**

A produção nacional de feijão registrada em 2004, considerando-se as três safras do produto, foi de 2.978.240 t, inferior 10,02% que a observada em 2003 enquanto que a área colhida de 4.010.859 ha apresentou ligeira retração de 1,93%.

A análise do comportamento das safras, conforme a tabela a seguir, revela que, confrontadas ao ano passado, todas as três safras apresentaram decréscimos de produção.

### **Área e Produção segundo as safras de feijão**

Safras	Área (ha)			Produção (t)		
	Safra 2003	Safra 2004	%	Safra 2003	Safra 2004	%
Total	4.089.910	4.010.859	-1,93	3.309.900	2.978.240	-10,02
Feijão 1 <sup>a</sup>	2.356.263	2.241.194	-4,88	1.625.372	1.428.425	-12,12
Feijão 2 <sup>a</sup>	1.516.383	1.562.495	3,04	1.222.208	1.133.511	- 7,26
Feijão 3 <sup>a</sup>	217.264	207.170	-4,65	462.320	416.304	- 9,95

Fonte: IBGE. LSPA

Na primeira safra do produto, a região Sul, principal produtora, apresentou, frente à safra correspondente do ano anterior, um fraco desempenho. A área colhida de 2.241.194 ha foi 4,88% inferior a de 2003 e a produção obtida de 1.428.425 t menor em 12,12%.

No Paraná, maior produtor nacional, os dados finais confirmam as avaliações iniciais de que haveria retração na área em face dos preços desfavoráveis praticados no mercado por ocasião do plantio. A área colhida de 362.010 ha registrou um decréscimo de 5,96%. A produção obtida foi de 487.065 t, menor em apenas 1,01% como resultado do incremento no rendimento. De uma maneira geral, excetuando-se pequenos prejuízos como o excesso de chuvas em algumas regiões, as condições climáticas foram favoráveis, razão pela qual o rendimento médio alcançou 1.345 kg/ha mostrando uma variação positiva de 5,24%.

Em Santa Catarina a área colhida foi de 101.695 ha, menor 3,04% que a do ano passado. Essa retração é decorrente da substituição do produto, em áreas tradicionais de cultivo, pelo fumo. A produção obtida de 117.528 t registra redução de 14,02% devido às perdas que ocorreram com a estiagem. Tal fato, afetou o rendimento médio que alcançou 1.156 kg/ha contra os 1.303 kg/ha de 2003 portanto, 11,28% menor.

A safra gaúcha do feijão 1<sup>a</sup> safra apresentou uma área colhida de 109.056 ha, menor 7,38% que a de 2003 e uma produção obtida de 122.140 t, maior 25,19%. Como se observa, a área do produto no Estado, a exemplo do que ocorreu nos principais centros produtores, registrou retração, entretanto, as condições climáticas foram favoráveis fazendo com que houvesse uma ampliação de 35,10% no rendimento que atingiu 1.120 kg/ha.

No Nordeste os números finais do feijão primeira safra nos mostram que a cultura apresentou um fraco desempenho. A área colhida de 1.343.850 ha e a produção obtida de 359.697 t, confrontadas às do ano anterior, são inferiores em 3,05% e 21,00%, respectivamente.

O quadro pouco favorável à cultura na região deve-se, notadamente, aos prejuízos observados no Piauí, Ceará e Pernambuco, que registraram perdas na produção de 32,97%, 40,40% e 27,36%, respectivamente. A frustração do feijão 1<sup>a</sup> safra no Piauí ocorreu devido a fatores climáticos adversos como o excesso de chuvas em todo Estado, inclusive com muitas áreas inundadas, seguido de veranico prolongado em todo o sul piauiense. No Ceará e em Pernambuco a estiagem foi a responsável pelos decréscimos observados.

Quanto ao feijão 2<sup>a</sup> safra, embora a área colhida de 1.562.495 ha tenha sido superior 3,04% que a de 2003, a produção obtida de 1.133.511 t foi menor em 7,26%.

Em nível de Grandes Regiões, conforme a tabela a seguir, à exceção da Nordeste, a cultura apresentou decréscimos, tanto em área como em produção.



**Área e Produção de Feijão 2<sup>a</sup> safra, segundo as Grandes Regiões**

Grandes Regiões	Área (ha)			Produção (t)		
	Safra 2003	Safra 2004	%	Safra 2003	Safra 2004	%
Total	1.516.383	1.562.495	3,04	1.222.208	1.133.511	-7,26
Norte	168.453	166.578	-1,11	132.947	124.771	-6,15
Nordeste	771.433	901.550	16,87	392.576	453.614	15,55
Sudeste	273.618	238.512	-12,83	301.778	260.393	-13,71
Sul	212.169	179.523	-15,39	287.082	196.309	-31,62
Centro-Oeste	90.710	76.332	-15,85	107.825	98.424	-8,72

Fonte: IBGE. LSPA

São destacados como principais responsáveis pelas reduções constatadas nessas regiões os seguintes fatores: os baixos preços do produto, condições climáticas desfavoráveis como a estiagem na região Sul e as chuvas excessivas em importantes centros produtores da região Sudeste e ainda a substituição da cultura por outras de maior retorno e menor risco feita por produtores dessa safra do produto.

O bom desempenho da segunda safra nordestina deve ser creditado, principalmente, aos bons resultados observados em Pernambuco e Alagoas.

Em Pernambuco a área colhida de 117.459 ha e a produção obtida de 65.941 t, comparativamente ao ano anterior, são superiores em 82,92% e 244,32%, respectivamente. Esses expressivos incrementos são decorrentes da retomada de áreas que na safra passada foram perdidas pela irregularidade pluviométrica, com destaque para a microrregião de Garanhuns onde houve a ocorrência de veranico e ainda o retardamento das chuvas e pelos ganhos de rendimento (88,26%) verificados nessa safra.

Na safra alagoana, embora tenha ocorrido estiagem na região semi-árida do Estado, ainda assim, os números finais são amplamente favoráveis já que, pelo mesmo motivo (deficiência hídrica), houve perdas expressivas na safra passada. A área colhida de 85.466 ha e a produção obtida de 39.314 t são maiores que as do ano passado em 177,24% e 208,51%, respectivamente.

Finalmente, o feijão 3<sup>a</sup> safra, a exemplo das safras anteriores, não apresentou bom desempenho. A área colhida de 207.170 ha e a produção obtida de 416.304 t, quando confrontadas à safra correspondente do ano anterior, são menores 4,65% e 9,95%, respectivamente. De uma maneira geral, esses decréscimos são explicados pelo desânimo dos produtores em ampliarem seus cultivos em face dos baixos preços recebidos por ocasião da comercialização das duas safras anteriores do produto e ainda pelo recuo de cerca de 6% no rendimento médio obtido, que alcançou 2.009 kg/ha contra os 2.128 kg/ha de 2003.

## **Girassol (em grão)**

A produção nacional de girassol, totalizada na informação deste mês de dezembro, é de 77.336 toneladas, variação positiva de 46,30% em relação ao ano anterior, com uma área colhida de 52.443 hectares, superando em 29,35% quando comparada a 2003. O rendimento médio estimado foi de 1.475 kg/ha.

A cultura do girassol tem despertado interesse entre os produtores brasileiros, devido à valorização do produto no mercado e também pela possibilidade de uso do girassol como biodiesel. No momento, a cultura apresenta a particularidade de estar direcionada às empresas beneficiadoras, sendo desenvolvida, economicamente, em quatro Unidades da Federação que informam ao LSPA. O estado de Goiás participa com 48,74% da produção nacional, sendo o principal produtor desta oleaginosa, seguido por Mato Grosso (19,52%), Mato Grosso do Sul (18,71%) e Rio Grande do Sul (13,03%), com produção estimada de: 37.690, 15.099, 14.471 e 10.076 toneladas, respectivamente.

No Mato Grosso do Sul, a redução da produção em 9,83%, quando comparada à estimativa de novembro, ocorreu devido à desistência de alguns produtores em produzir esta oleaginosa no município de Naviraí, reduzindo a área efetivamente plantada no Estado. Outra perda de área, de aproximadamente 70 ha, foi em função da estiagem prolongada no inverno, que provocou falha na granação e conseqüente perda em produtividade no município de Naviraí.

No município de Itaquiraí a redução da produção foi ocasionada pelo período de estiagem ocorrido na fase de desenvolvimento vegetativo da cultura e pelo excesso de chuvas na fase de floração. As principais áreas produtoras de girassol estão situadas no nordeste do Estado, nos municípios de Chapadão do Sul e Costa Rica. O produto está sendo comercializado a R\$ 28,00 a saca de 60 kg em Naviraí e a R\$ 32,00 em Itaquiraí.

O calendário agrícola para esta cultura, ainda não foi definitivamente estabelecido para as diversas regiões do Brasil, mas vem sendo plantada de setembro a novembro na Região Sul, e de janeiro a abril no Centro-Oeste. Neste último, o cultivo do girassol deve ser feito preferencialmente até 20 de fevereiro. Respeitando esta época de semeadura, diminuem as chances de aparecimento de doenças e também da planta sofrer com a falta d'água na fase de floração e enchimento de grãos, o que reduziria a produtividade.

Com o crescimento do consumo de óleo comestível, extraído dos grãos do girassol, a produção mundial tem evoluído, sendo liderada pela União Soviética, Estados Unidos, Argentina e China. Atualmente, o girassol ocupa o quarto lugar como óleo comestível, perdendo para o óleo de soja, óleo de palma e óleo de canola. Este é o segundo ano da inclusão desta cultura no rol das pesquisas do Levantamento Sistemático da Produção Agrícola (LSPA).

## Laranja

Encerrada a safra brasileira de laranja, contabiliza-se um total de 448 milhões de caixas de 40,8 kg, com poucas oscilações nas previsões feitas durante o ano.

São Paulo, que responde por mais de 80% da produção nacional de laranja, mantém a informação do mês de novembro, ou seja, 14.717.670 t (361 milhões de caixas). Em relação ao ano anterior a produção do Estado registrou aumento de 10,27%. O ganho em rendimento em 10,11%, responsável pelo aumento de produção, se deve, além dos tratamentos culturais adequados, à interferência positiva das condições climáticas.

O Brasil é o maior produtor e exportador mundial de suco concentrado e congelado, sendo quase toda a laranja esmagada proveniente do próprio Estado de São Paulo e, em menor parte de Minas Gerais, mais especificamente da região do triângulo mineiro.

Do ponto de vista dos produtores e exportadores a cadeia produtiva da laranja iniciou a safra colhida em 2004 com cautela. Segundo a Associação Brasileira dos Exportadores de Cítricos (ABECITRUS) algumas características do mercado deixaram os empresários preocupados. A grande safra dos Estados Unidos e a estagnação econômica na Europa agravaram o quadro.

Ressalta-se que mesmo com a grande safra americana, aquele País não pode prescindir do suco brasileiro, já que o nosso produto é utilizado para blends com o suco produzido na Flórida, conferindo-lhe características que agradam aos consumidores.

A conquista de mercados como China, Rússia e Índia, de resultado mais lento, é uma das soluções para o futuro das exportações brasileiras, mas sem respostas concretas a curto prazo.

Uma grande preocupação dos produtores é a Morte Súbita dos Citros, doença detectada nos pomares mineiros e que agora se encontra disseminada pelas melhores regiões produtoras de São Paulo. É quase certo que o mal esteja relacionado a um vírus semelhante aquele que, no passado, dizimou os pomares brasileiros causando a doença conhecida como tristeza dos citros. Condições climáticas (baixa pluviosidade) também estariam relacionadas à manifestação da MSC, segundo a visão de alguns técnicos.

A mudança do porta-enxerto limão cravo, variedade associada à ocorrência da MSC e apropriada para regiões de baixo nível pluviométrico (como Triângulo Mineiro e norte de SP), por outros porta-enxertos tolerantes à doença, obriga os produtores a deslocamentos em direção ao sudoeste de São Paulo, em busca de regiões mais úmidas. Ainda não estão muito definidas as repercussões que esta movimentação venha a causar na citricultura regional.

Uma outra preocupação para técnicos e produtores é a ocorrência da doença bacteriana, conhecida como greening. Os sintomas relatados são amarelecimento dos ramos, queda de folhas e frutos, que podem se apresentar com tamanho

reduzido e deformados. Ainda não há informações consistentes sobre danos econômicos em nível de Estado ou regiões produtoras.

Doenças mais conhecidas como o "amarelinho" (CVC) e o cancro cítrico continuam a preocupar os produtores.

## Mandioca

A cultura não sofreu alterações significativas em termos de área cultivada, produção obtida e rendimento nos últimos cinco anos observados nos levantamentos realizados pelo LSPA. Conforme os gráficos, podemos observar que vem sendo colhida anualmente uma área média de 1,69 milhão de hectares, produção média de 22 milhões de toneladas de raízes. O rendimento médio da mandioca teve leve tendência de crescimento, neste período, mas por influência de fatores climáticos negativos ocorridos em 2002, associado ao fato de muitos produtores colherem antecipadamente suas lavouras, com menos de 18 meses do plantio, este rendimento caiu em 2003 para 13.457 kg/ha recuperando um pouco em 2004 (13.545 kg/ha).

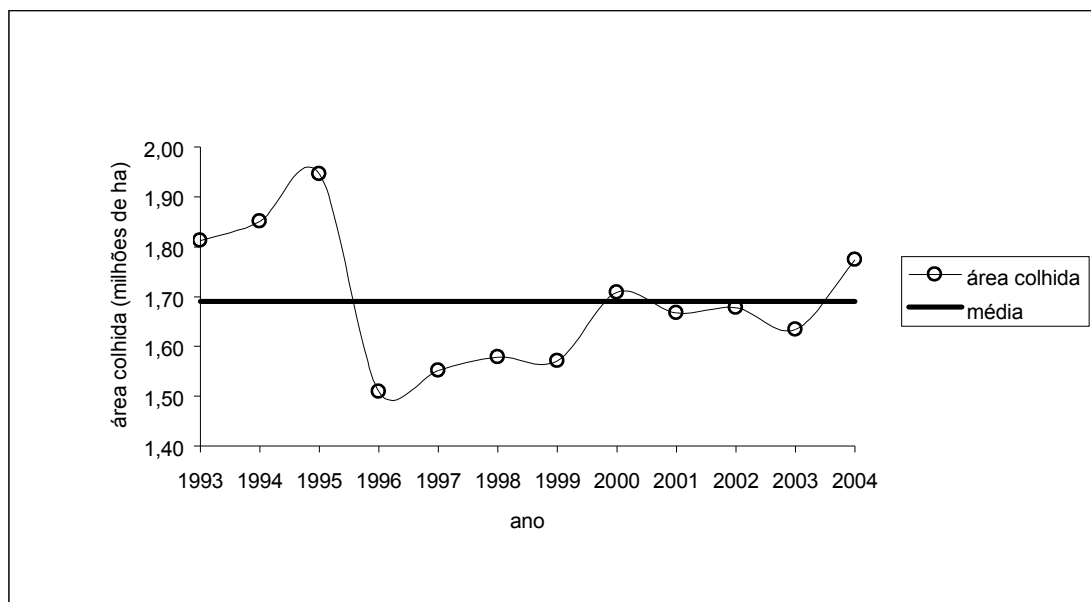

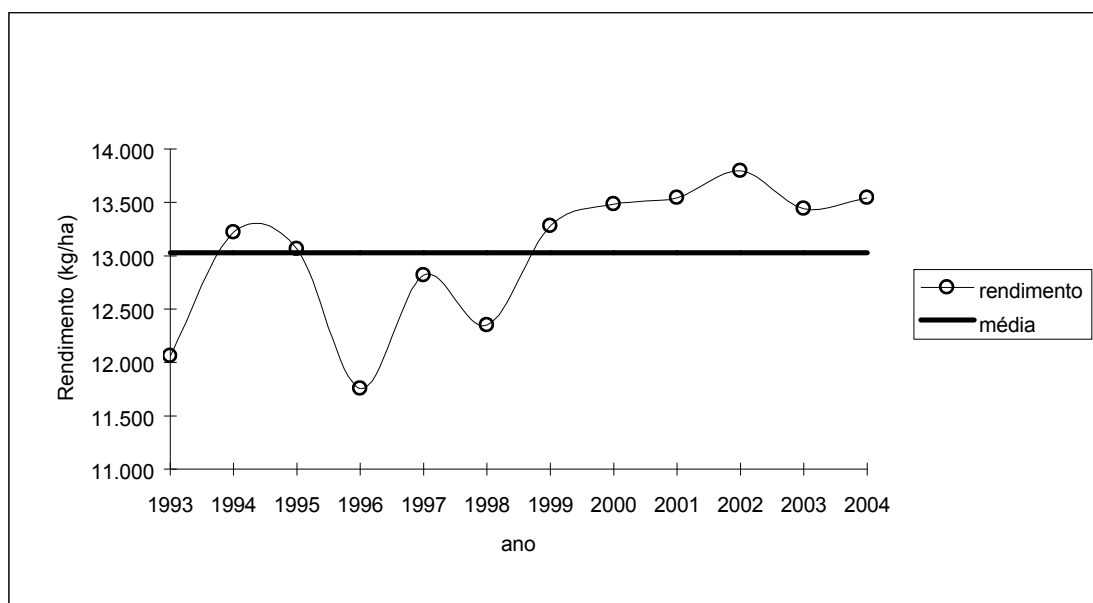
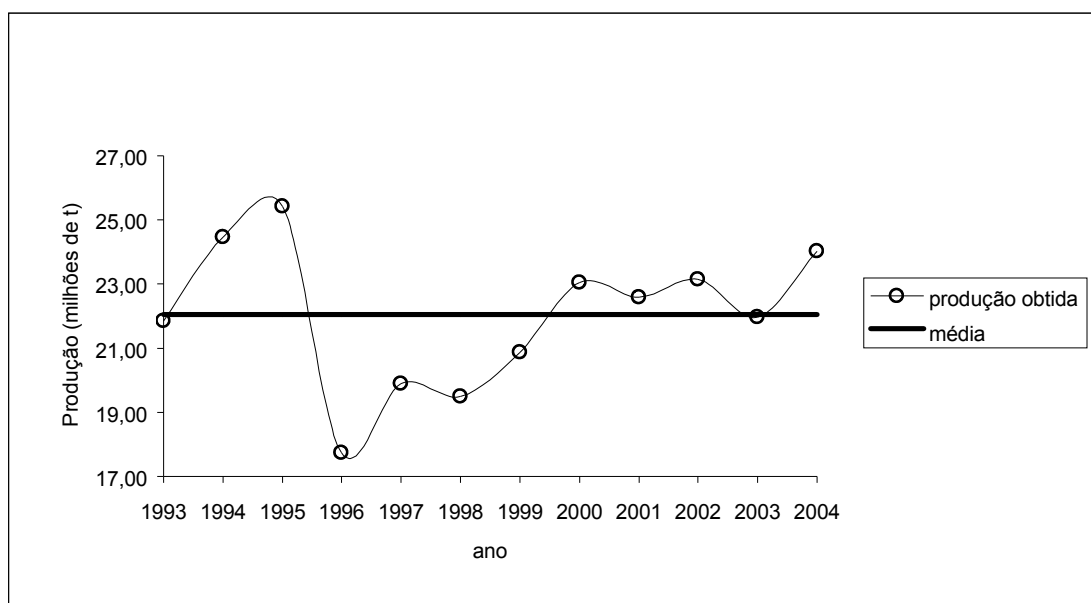

Durante os anos de 2001 a 2002 houve uma super oferta de raiz e os preços da mandioca estiveram muito baixos, não remunerando o produtor, provocando desestímulo no plantio, o que gerou reflexos negativos na safra de 2003. Indústrias de farinha e as de amido buscaram alternativas próprias para solucionar as oscilações do fornecimento de mandioca, como o estabelecimento do preço mínimo em R\$100,00 por tonelada de raízes, valor este muito superior aos preços praticados em 2002 (R\$ 40,00/t), além de contratos e campanhas com o intuito de atrair o produtor rural para esta atividade agrícola.

A safra de 2004 foi colhida em 1.773.413 ha, superando em 7,76% a área colhida de 2003, que foi de 1.645.720 ha. A produção de 24,02 milhões de toneladas, apresentou variação positiva de 8,46% quando comparada ao ano anterior. O rendimento médio variou positivamente 0,65% ao verificado em 2003.

A mandioca é cultivada em todo o território nacional, mas em apenas cinco estados temos aproximadamente 60% da produção brasileira de raízes. O maior produtor é o Pará, com produção estimada em 2004 de 4.324.022 toneladas, participação de 18,00% na produção total do país. Em segundo lugar temos a Bahia, com 4.241.421 toneladas (17,66%), seguida pelo Paraná com 3.178.246 toneladas (13,23%), Maranhão com 1.274.097 toneladas (5,30%) e o Rio Grande do Sul com 1.234.816 toneladas (5,14%).

No Pará, a queda no rendimento em 5,10% (14.491 kg/ha), quando comparado ao rendimento obtido em 2003 (15.270 kg/ha), foi devido às fortes chuvas ocorridas no início do ano, o que favoreceu o apodrecimento das raízes, reduzindo a produtividade.

No Rio Grande do Sul a cultura esteve presente em 465 municípios, com área colhida variando de 2 ha, nos municípios de Cachoeirinha, Flores da Cunha, Imbé e Vila Flores até 3.000 ha em Triunfo. As microrregiões de Frederico Westphalen (7.374 ha), Santa Cruz do Sul (7.275 ha) e Santo Ângelo (7.228 ha), foram as que apresentaram as maiores áreas colhidas no Estado.

No Mato Grosso do Sul, a cultura se encontra em fase final de colheita, totalizando 97% da área em 09/12/2004. A redução da área destinada à colheita em 2004, deve-se às melhores avaliações no final da safra, nos municípios de Amambaí, Eldorado, Nova Andradina e Ponta Porã. A estiagem ocorrida nos meses de agosto a setembro, dificultou a colheita, fazendo com que os produtores podassem essas áreas, deixando-as para serem colhidas em 2005. A redução da produtividade média prevista em 19,16%, passando de 21.176 kg/ha em 2003 para 17.118 kg/ha em 2004, ocorreu nos municípios de Amambaí e Taquarussu, em virtude da estiagem de agosto a setembro e também devido à colheita de mais áreas de mandioca de 1º ciclo.

No Espírito Santo, a redução de 2,13% da produção, quando comparada ao levantamento do mês anterior, tem como causa a seca ocorrida no norte do Estado, que não permitiu a colheita de parte da área prevista para este ano, atrasando a colheita para 2005. Nos municípios de Boa Esperança e Pinheiros, importantes produtores do Norte do Estado, o menor rendimento foi devido também à falta de tratamentos culturais.

O maior rendimento do estado da Paraíba foi de 15.000 kg/ha observado no município de Juripiranga, e o menor foi em Poço Dantas (6.000 kg/ha). Os principais municípios produtores de mandioca no Estado são Puxinanã, Bananeiras, Areia, Araruna e Araçagi. Em Pernambuco, ocorreu aumento da área cultivada em 16,60%, neste ano de 2004, resultado dos bons preços alcançados pelas raízes de mandioca em 2003. A instalação, financiada pelo Banco do Brasil, de uma feccularia no município de Araripina e a compra de farinha pela CONAB, na mesma região, pode provocar ainda mais o aumento de área cultivada no sertão pernambucano.

O preço pago ao produtor, neste mês de dezembro, por tonelada de raízes, variou em R\$ 220,00 a R\$ 230,00 no Paraná, de R\$ 190,00 a R\$ 220,00 no Mato Grosso do Sul e R\$ 110,00 em Alagoas.

## **Milho (em grão)**

Nesta avaliação de dezembro foi estimada uma área colhida de milho, considerando-se conjuntamente a 1ª e a 2ª safra, de 12.403.556 ha inferior em 4,27% à ocupada por esta cultura em 2003, que foi de 12.956.861 ha. Desta área colhida em 2004, 9.056.301 ha foram utilizadas por esta cultura na 1ª safra e 3.347.255 ha pela 2ª safra. Estes valores comparados ao ano anterior demonstram que na primeira safra houve uma redução de 3,28% e na segunda safra redução de 6,86%. A produção Nacional atingiu 41,87 milhões de toneladas, desta, 31,05 milhões de toneladas foram colhidas na 1ª safra e 10,81 milhões de toneladas na 2ª safra, inferiores, respectivamente, em 12,74%, 10,47% e 18,68% a do ano anterior. Esta produção nacional atendeu ao volume necessário para suprir o consumo interno de 41,20 milhões de toneladas (CONAB), sem grandes excedentes. As chuvas irregulares, associadas ao menor emprego de insumos de produção nas lavouras, propiciaram rendimentos de 3.430 kg/ha na 1ª safra e 3.230 kg/ha na 2ª safra, retração de 7,42% e de 12,70%, respectivamente, ao alcançado no ano anterior.

A cultura se faz presente em todas as Unidades da Federação, mas, em oito estados, está concentrada aproximadamente 90% da produção Nacional de milho: Paraná (11.040.207 toneladas), Minas Gerais (5.952.172 toneladas), São Paulo (4.647.240 toneladas), Goiás (3.520.885 toneladas), Mato Grosso (3.407.737 toneladas), Mato Grosso do Sul (2.374.015 toneladas), Rio Grande do Sul (3.371.277 toneladas) e Santa Catarina (3.257.770 toneladas). A tendência geral destes grandes estados produtores foi de redução da área destinada para esta gramínea, quando comparada a 2003, principalmente devido ao preço do produto não ter sido considerado satisfatório.

Somente Minas Gerais aumentou em 4,88% a área colhida do milho em 1ª safra.

A opção de plantio de verão vem recaindo sobre a cultura da soja em detrimento da cultura do milho.

Outras culturas como o algodão herbáceo e a mandioca também estão expandindo suas áreas sobre áreas anteriormente destinadas ao plantio do milho.

A redução do plantio na primeira safra de milho e incremento na segunda safra, só foi observado, entre estes grandes estados produtores, em São Paulo e no Mato Grosso. As áreas colhidas de milho na 2ª safra tiveram aumento de 2,76% e 13,05%, respectivamente, nos Estados supracitados, quando comparadas ao ano precedente. A cultura do milho em 2ª safra passou a ser a principal fonte deste cereal nos estados do Mato Grosso e Mato Grosso do Sul, onde a produção de segunda safra superaram em 85% e 79%, respectivamente, a produção obtida de milho em primeira safra nestes Estados.

O Paraná é o maior produtor nacional deste cereal, contribuindo com aproximadamente 26% da produção nacional de 2004. Apresentou um volume de

produção de 7.559.455 toneladas colhidas na primeira safra e de 3.480.752 toneladas na segunda safra.

No Rio Grande do Sul, além da redução da área plantada em mais de 8%, quando comparada a de 2003, a estiagem foi fator determinante para a redução da área colhida (15,28%), provocando a ocorrência de parcelas totalmente perdidas que somaram 103.774 hectares.

A produção, estimada em 3,37 milhões de toneladas, é a menor obtida nas últimas 25 safras do Estado.

No Mato Grosso do Sul o preço pago ao produtor por saco de 60 kg, neste mês de dezembro, na Microrregião de Dourados, principal produtora, variou de R\$ 10,70 a R\$ 11,50 contra a variação de R\$13,80 a R\$ 14,60 praticados em dezembro do ano anterior.

## **Soja (em grão)**

A estimativa final para a soja, com base nos levantamentos realizados pelos GCEAs em dezembro é de 49.221.619 toneladas. Esta produção apresenta um decréscimo de 4,39% em comparação com a que foi obtida em 2003 (51.482.344 t).

A expectativa inicial era de se obter uma safra recorde de 58.948.302 t, com um crescimento de 12,56% da área plantada, em face da boa tecnologia com que a safra foi implantada, principalmente em função da boa capitalização dos sojicultores, tendo em vista as excelentes safras obtidas nos últimos anos. Salienta-se também que a oleaginosa apresentava excelente cotação.

Fator importante que incentivou os produtores nacionais, foi a quebra da safra americana, assim como o aumento da demanda por parte dos países asiáticos.

As condições climáticas vigentes no início do ciclo, que eram consideradas normais, sofreram alterações significativas a partir de dezembro e prolongando-se praticamente até o final do ciclo, como a estiagem que assolou os estados sulinos, além do excesso de chuvas ocorrido nos estados de Mato Grosso, Goiás e Minas Gerais, o que determinou o significativo prejuízo de aproximadamente nove milhões de toneladas em comparação à estimativa inicial.

Se por um lado, as regiões Sul e Centro-Oeste, foram castigadas por adversidades climáticas, a região Nordeste registrou um bom desempenho, alcançando um rendimento médio de 2.776 Kg/ha superando em cerca de 500 Kg a média nacional.

Destaca-se ainda o estado do Mato Grosso, que mesmo tendo enfrentado problemas com chuvas e a incidência da ferrugem asiática, consolidou a posição de principal estado produtor respondendo por 29,49% da produção nacional.

Com relação à comercialização, destacam-se as excelentes cotações que o produto alcançou nos primeiros meses do ano, quando a soja chegou a ser comercializada por cerca de R\$ 50,00/saca de 60 Kg. Após este período o mercado voltou ao patamar histórico com a soja sendo cotada em torno dos R\$ 30,00/saca.

## **Trigo (em grão)**



A produção nacional de trigo para esta safra, é de 5.814.603 toneladas, apresentando um decréscimo de 3,56% em comparação à que foi colhida em 2003.

Contrariamente ao observado na implantação da safra passada, quando os produtores encontravam-se capitalizados, em função da boa safra de verão e dos bons preços alcançados em 2002, na atual safra, não se repetiram essas condições. Com a forte estiagem ocorrida na Região Sul, nos primeiros meses do ano e a conseqüente descapitalização dos agricultores, as lavouras de trigo foram implantadas com menor nível de tecnologia, muito embora tenha ocorrido um significativo crescimento das área cultivada (12,22%).

As condições climáticas ocorridas durante o ciclo cultural, com estiagem nos meses de agosto e setembro, favorecendo o ataque de pragas, principalmente lagarta, a incidência de moléstias como a ferrugem, assim como a ocorrência de geadas, bem como chuvas no período de colheita, foram os motivos que determinaram esta menor safra em 2004.

A estimativa inicial da safra de trigo, foi influenciada pela tendência crescente do consumo mundial, e pelo menor estoque mundial (126,4 milhões t), inferior aos dos últimos dez anos.

Em comparação ao mês anterior, verifica-se um decréscimo de 2,48% na estimativa da produção. Esta queda deve-se basicamente aos resultados finais da Região Sul, especialmente o Rio Grande do Sul, onde o rendimento médio sofreu um decréscimo de 9,03%. Como final da colheita das lavouras gaúchas, pode-se melhor avaliar o desempenho da cultura, em função de todos os problemas ocorridos, resultando numa produção de 2.061.410 toneladas. Soma-se a esses problemas a dificuldade em comercializar o produto, que de modo geral tem sido cotado em nível inferior ao do preço mínimo, o que certamente poderá interromper o crescimento consecutivo que vinha sendo observado nas últimas seis safras.

No Mato Grosso do Sul, o excesso de chuvas que ocorreu durante o ciclo da cultura. Determinou a incidência de algumas moléstias, principalmente a brusone, helmintosporiose e também bacteriose com alto grau de disseminação, o que acarretou em relação a safra anterior a queda de 24,92% no rendimento médio (1.392 Kg/ha).



ÁREA DE CEREAIS, LEGUMINOSAS E OLEAGINOSAS  
COMPARAÇÃO ENTRE AS SAFRAS 2003 E 2004  
BRASIL E GRANDES REGIÕES

Dezembro/2004

PRODUTOS AGRÍCOLAS	ÁREA EM HECTARES																							
	BRASIL				NORTE				NORDESTE				SUDESTE				SUL				CENTRO - OESTE			
	*SAFRA/2003	*SAFRA/2004	*VAR. %	*SAFRA/2003	*SAFRA/2004	*VAR. %	*SAFRA/2003	*SAFRA/2004	*VAR. %	*SAFRA/2003	*SAFRA/2004	*VAR. %	*SAFRA/2003	*SAFRA/2004	*VAR. %	*SAFRA/2003	*SAFRA/2004	*VAR. %	*SAFRA/2003	*SAFRA/2004	*VAR. %			
Algodão herbáceo (1) .....	714 176	1 145 731	60.43	-	-	-	142 070	290 255	104.30	98 808	137 499	39.16	30 029	47 190	57.15	443 269	670 787	51.33	-	-	-			
Amendoim (em casca) 1ª safra	63 913	74 575	16.68	-	-	-	471	553	17.41	54 728	65 047	18.86	8 714	8 975	3.00	-	-	-	-	-	-			
Arroz (em casca) .....	3 186 822	3 731 854	17.10	550 604	610 016	10.79	716 832	765 706	6.82	129 092	136 299	5.58	1 176 124	1 262 459	7.34	614 170	957 374	55.88	-	-	-			
Feijão (em grão) 1ª safra ..	2 356 263	2 241 194	-4.88	3 085	3 895	26.26	1 386 086	1 343 850	-3.05	301 421	281 941	-6.46	607 575	572 761	-5.73	58 096	38 747	-33.31	-	-	-			
Mamona .....	129 879	164 453	26.62	-	-	-	127 997	162 251	26.76	1 882	2 202	17.00	-	-	-	-	-	-	-	-	-			
Milho (em grão) 1ª safra ...	9 363 218	9 056 301	-3.28	516 722	546 215	5.71	2 231 269	2 355 064	5.55	2 071 182	2 081 344	0.49	3 749 000	3 329 814	-11.18	795 045	743 864	-6.44	-	-	-			
Soja (em grão) .....	18 447 669	21 479 257	16.43	192 888	311 509	61.50	1 241 865	1 317 184	6.06	1 504 457	1 865 833	24.02	7 467 691	8 283 462	10.92	8 040 768	9 701 269	20.65	-	-	-			
SUB-TOTAL	34 261 940	37 893 365	10.60	1 263 299	1 471 635	16.49	5 846 590	6 234 863	6.64	4 161 570	4 570 165	9.82	13 039 133	13 504 661	3.57	9 951 348	12 112 041	21.71	-	-	-			
Algodão arbóreo (1) .....	5 276	7 064	33.89	-	-	-	5 276	7 064	33.89	-	-	-	-	-	-	-	-	-	-	-	-			
Amendoim (em casca) 2ª safra	21 229	23 995	13.03	-	-	-	7 839	9 745	24.31	13 390	14 250	6.42	-	-	-	-	-	-	-	-	-			
Aveia (em grão) .....	280 684	312 841	11.46	-	-	-	-	-	-	-	-	-	280 684	312 841	11.46	-	-	-	-	-	-			
Centeio (em grão) .....	2 638	2 717	2.99	-	-	-	-	-	-	-	-	-	2 638	2 717	2.99	-	-	-	-	-	-			
Cevada (em grão) .....	115 746	138 916	20.02	-	-	-	-	-	-	-	-	-	115 746	138 916	20.02	-	-	-	-	-	-			
Feijão (em grão) 2ª safra ..	1 516 383	1 562 495	3.04	168 453	166 578	-1.11	771 433	901 550	16.87	273 618	238 512	-12.83	212 169	179 523	-15.39	90 710	76 332	-15.85	-	-	-			
Feijão (em grão) 3ª safra ..	217 264	207 170	-4.65	-	-	-	-	-	-	123 845	114 076	-7.89	22 357	22 354	-0.01	71 062	70 740	-0.45	-	-	-			
Girassol (em grão) .....	40 542	52 443	29.35	-	-	-	-	-	-	-	-	-	5 215	7 045	35.09	35 327	45 398	28.51	-	-	-			
Milho (em grão) 2ª safra ...	3 593 643	3 347 255	-6.86	-	-	-	324 497	317 679	-2.10	364 075	373 245	2.52	1 369 378	1 105 359	-19.28	1 535 693	1 550 972	0.99	-	-	-			
Sorgo (em grão) .....	735 756	919 322	24.95	-	-	-	63 715	86 264	35.39	180 143	211 202	17.24	31 238	32 365	3.61	460 660	589 491	27.97	-	-	-			
Trigo (em grão) .....	2 495 392	2 797 675	12.11	-	-	-	-	-	-	55 111	70 722	28.33	2 333 228	2 563 413	9.87	107 053	163 540	52.77	-	-	-			
Triticale (em grão) .....	97 437	109 716	12.60	-	-	-	-	-	-	17 430	17 618	1.08	80 007	92 098	15.11	-	-	-	-	-	-			
SUB-TOTAL	9 121 990	9 481 609	3.94	168 453	166 578	-1.11	1 172 760	1 322 302	12.75	1 027 612	1 039 625	1.17	4 452 660	4 456 631	0.09	2 300 505	2 496 473	8.52	-	-	-			
TOTAL	43 383 930	47 374 974	9.20	1 431 752	1 638 213	14.42	7 019 350	7 557 165	7.66	5 189 182	5 609 790	8.11	17 491 793	17 961 292	2.68	12 251 853	14 608 514	19.24	-	-	-			

Fonte: IBGE, Diretoria de Pesquisas, Coordenação de Agropecuária, Levantamento Sistemático da Produção Agrícola, dez/2004.

(1) Caroco de algodão.

PRODUÇÃO DE CEREAIS, LEGUMINOSAS E OLEAGINOSAS  
COMPARAÇÃO ENTRE AS SAFRAS 2003 E 2004  
BRASIL E GRANDES REGIÕES

Dezembro/2004

PRODUTOS AGRÍCOLAS	PRODUÇÃO EM TONELADAS																	
	BRASIL			NORTE			NORDESTE			SUDESTE			SUL			CENTRO - OESTE		
	*SAFRA/2003	*SAFRA/2004	*VAR. %	*SAFRA/2003	*SAFRA/2004	*VAR. %	*SAFRA/2003	*SAFRA/2004	*VAR. %	*SAFRA/2003	*SAFRA/2004	*VAR. %	*SAFRA/2003	*SAFRA/2004	*VAR. %	*SAFRA/2003	*SAFRA/2004	*VAR. %
Algodão herbáceo (1) .....	1 449 300	2 347 914	62.00	-	-	-	211 706	503 302	137.74	164 394	233 782	42.21	46 592	60 065	28.92	1 026 607	1 550 763	51.06
Amendoim (em casca) 1ª safra	144 343	179 148	24.11	-	-	-	557	530	-4.85	128 988	163 874	27.05	14 798	14 744	-0.36	-	-	-
Arroz (em casca) .....	10 319 925	13 262 373	28.51	1 248 588	1 427 743	14.35	1 098 173	1 172 312	6.75	309 390	341 968	10.53	5 925 097	7 532 732	27.13	1 738 677	2 787 618	60.33
Feijão (em grão) 1ª safra ..	1 625 372	1 428 425	-12.12	1 441	1 876	30.19	455 319	359 697	-21.00	335 520	297 938	-11.20	726 298	726 733	0.06	106 794	42 181	-60.50
Mamona .....	77 970	137 652	76.54	-	-	-	75 639	135 122	78.64	2 331	2 530	8.54	-	-	-	-	-	-
Milho (em grão) 1ª safra ...	34 690 496	31 059 170	-10.47	942 222	1 043 787	10.78	2 704 575	2 706 030	0.05	8 967 154	9 458 144	5.48	18 098 195	14 188 502	-21.60	3 978 350	3 662 707	-7.93
Soja (em grão) .....	51 482 344	49 221 619	-4.39	499 276	825 693	65.38	2 523 803	3 656 671	44.89	3 971 376	4 514 044	13.66	21 238 890	16 198 553	-23.73	23 248 999	24 026 658	3.34
SUB-TOTAL	99 789 750	97 636 301	-2.16	2 691 527	3 299 099	22.57	7 069 772	8 533 664	20.71	13 879 153	15 012 280	8.16	46 049 870	38 721 329	-15.91	30 099 427	32 069 927	6.55
Algodão arbóreo (1) .....	1 575	1 907	21.08	-	-	-	1 575	1 907	21.08	-	-	-	-	-	-	-	-	-
Amendoim (em casca) 2ª safra	33 118	42 945	29.67	-	-	-	9 648	14 945	54.90	23 470	28 000	19.30	-	-	-	-	-	-
Aveia (em grão) .....	415 025	408 971	-1.46	-	-	-	-	-	-	-	-	-	415 025	408 971	-1.46	-	-	-
Centeio (em grão) .....	3 628	3 674	1.27	-	-	-	-	-	-	-	-	-	3 628	3 674	1.27	-	-	-
Cevada (em grão) .....	336 054	374 015	11.30	-	-	-	-	-	-	-	-	-	336 054	374 015	11.30	-	-	-
Feijão (em grão) 2ª safra ..	1 222 208	1 133 511	-7.26	132 947	124 771	-6.15	392 576	453 614	15.55	301 778	260 393	-13.71	287 082	196 309	-31.62	107 825	98 424	-8.72
Feijão (em grão) 3ª safra ..	462 320	416 304	-9.95	-	-	-	-	-	-	247 360	214 634	-13.23	20 389	15 345	-24.74	194 571	186 325	-4.24
Girassol (em grão) .....	52 861	77 336	46.30	-	-	-	-	-	-	-	-	-	5 317	10 076	89.51	47 544	67 260	41.47
Milho (em grão) 2ª safra ...	13 297 504	10 813 134	-18.68	-	-	-	248 820	209 189	-15.93	1 245 398	1 295 699	4.04	6 031 086	3 480 752	-42.29	5 772 200	5 827 494	0.96
Sorgo (em grão) .....	1 754 971	2 135 463	21.68	-	-	-	108 392	170 317	57.13	447 816	572 880	27.93	72 128	58 747	-18.55	1 126 635	1 333 519	18.36
Trigo (em grão) .....	6 029 396	5 814 603	-3.56	-	-	-	-	-	-	137 495	212 751	54.73	5 658 570	5 316 746	-6.04	233 331	285 106	22.19
Triticale (em grão) .....	233 832	226 491	-3.14	-	-	-	-	-	-	44 190	43 984	-0.47	189 642	182 507	-3.76	-	-	-
SUB-TOTAL	23 842 492	21 448 354	-10.04	132 947	124 771	-6.15	761 011	849 972	11.69	2 447 507	2 628 341	7.39	13 018 921	10 047 142	-22.83	7 482 106	7 798 128	4.22
TOTAL	123 632 243	119 084 656	-3.68	2 824 474	3 423 870	21.22	7 830 784	9 383 637	19.83	16 326 660	17 640 621	8.05	59 068 791	48 768 471	-17.44	37 581 533	39 868 055	6.08

Fonte: IBGE, Diretoria de Pesquisas, Coordenação de Agropecuária, Levantamento Sistemático da Produção Agrícola, dez/2004.

(1) Caroco de algodão.

**TABELAS EM NÍVEL BRASIL**

**E**

**UNIDADES DA FEDERAÇÃO**



## NOTA EXPLICATIVA

Nas tabelas por produto agrícola apresentam-se informações sobre área, produção e rendimento médio. Estas variáveis recebem denominações diferentes dependendo do tipo e da situação da cultura, da forma discriminada a seguir:

1. Culturas temporárias de ciclo curto ou médio (algodão herbáceo, alho, amendoim, arroz, aveia, batata-inglesa, cebola, centeio, cevada, feijão, fumo, girassol, juta, malva, mamona, milho, soja, sorgo, tomate, trigo e triticale).

1.1 Situação da cultura P (desde a intenção de plantio, passando por todas as fases de desenvolvimento, até antes do encerramento da colheita).

Neste caso "área I" significa "área plantada", e "área II" representa a "área a ser colhida", ou seja, a área plantada menos a área perdida. Assim se não houver perda, as áreas I e II serão iguais; a produção deve ser entendida como "produção esperada" e o rendimento médio também é o "esperado".

1.2 Situação da cultura C (após a colheita).

A "área I" ainda significa "área plantada" mas a "área II" representa agora a "área colhida" ou seja a área que realmente produziu. A diferença entre as duas indica a "área perdida". A "produção" passa a representar a "produção obtida" e o "rendimento médio" também é o "obtido".

2. Culturas temporárias de ciclo longo e culturas permanentes (abacaxi, algodão arbóreo, banana, cacau, café, cana-de-açúcar, castanha de caju, coco-da-baía, guaraná, laranja, maçã, mandioca, pimenta-do-reino, sisal e uva).

2.1 Situação da cultura P (desde a primeira estimativa feita no início do acompanhamento anual, normalmente em janeiro, até antes do encerramento da colheita).

Nesta situação, a "área I" deve ser entendida como "área destinada à colheita" no ano civil considerado e a "área II", a qual denominamos "área a ser colhida", deve ser vista como a área remanescente quando ocorre alguma perda, ou seja, a diferença entre as áreas I e II refere-se à "área perdida". A "produção" é a "esperada" dentro do ano civil, assim como o "rendimento médio" que é também o "esperado".

2.2 Situação da cultura C (após o encerramento da colheita).

A "área I" continua sendo a "área destinada à colheita" no ano civil considerado e a "área II" refere-se à "área colhida" - aquela que efetivamente produziu. A diferença entre as duas áreas deve-se à "área perdida". A "produção" e o "rendimento médio" significam então "produção obtida" e "rendimento médio obtido".

Nas tabelas onde não é feita qualquer referência ao tipo de área (I ou II), ou seja, nas tabelas "comparativo entre as safras", "comparativo entre as informações mensais", a área deve ser sempre entendida como área II ou seja "área a ser colhida" ou "área colhida" dependendo da situação da cultura (já deduzida a área perdida, quando for o caso).





COMPARATIVO ENTRE AS SAFRAS DE 2003 E 2004  
 ÁREA, PRODUÇÃO E RENDIMENTO MÉDIO DO CONJUNTO DE UNIDADES DA FEDERAÇÃO  
 COM INFORMAÇÕES DISPONÍVEIS, SEGUNDO OS PRODUTOS AGRÍCOLAS

P R O D U T O S A G R Í C O L A S	Á R E A (ha)			P R O D U Ç Ã O (t)			R E N D I M E N T O M É D I O (kg/ha)		
	* SAFRA/2003	* SAFRA/2004	* V A R I A Ç Ã O %	* SAFRA/2003	* SAFRA/2004	* V A R I A Ç Ã O %	* SAFRA/2003	* SAFRA/2004	* V A R I A Ç Ã O %
T O T A L .....	56 748 714	61 097 535	7.66	-	-	-	-	-	-
ABACAXI .....	53 508	54 589	2.02	1 406 128	1 433 710	1.96	26 279	26 264	-0.06
ALGODÃO ARBÓREO (em caroço) ..	5 276	7 064	33.89	2 424	2 935	21.08	459	415	-9.59
ALGODÃO HERBÁCEO (em caroço) .	714 176	1 145 731	60.43	2 229 693	3 612 176	62.00	3 122	3 153	0.99
ALHO .....	14 942	10 356	-30.69	122 133	85 311	-30.15	8 174	8 238	0.78
AMENDOIM (em casca) - TOTAL ..	85 142	98 570	15.77	177 461	222 093	25.15	2 084	2 253	8.11
AMENDOIM (em casca) - 1ª safra	63 913	74 575	16.68	144 343	179 148	24.11	2 258	2 402	6.38
AMENDOIM (em casca) - 2ª safra	21 229	23 995	13.03	33 118	42 945	29.67	1 560	1 790	14.74
ARROZ (em casca) .....	3 186 822	3 731 854	17.10	10 319 925	13 262 373	28.51	3 238	3 554	9.76
AVEIA (em grão) .....	280 684	312 841	11.46	415 025	408 971	-1.46	1 479	1 307	-11.63
BANANA .....	512 826	483 814	-5.66	6 774 985	6 500 554	-4.05	13 211	13 436	1.70
BATATA-INGLESA - TOTAL .....	147 428	138 612	-5.98	3 047 003	2 892 086	-5.08	20 668	20 865	0.95
BATATA-INGLESA - 1ª safra ....	75 849	72 200	-4.81	1 437 907	1 441 299	0.24	18 957	19 963	5.31
BATATA-INGLESA - 2ª safra ....	47 972	45 918	-4.28	925 254	929 263	0.43	19 287	20 237	4.93
BATATA-INGLESA - 3ª safra ....	23 607	20 494	-13.19	683 842	521 524	-23.74	28 968	25 448	-12.15
CACAU (em amêndoa) .....	589 428	591 691	0.38	169 602	171 167	0.92	288	289	0.35
CAFÉ (em grão) .....	2 395 584	2 383 276	-0.51	1 996 847	2 478 815	24.14	834	1 040	24.70
CANA-DE-AÇÚCAR .....	5 336 985	5 555 938	4.10	389 849 400	409 636 390	5.08	73 047	73 729	0.93
CASTANHA-DE-CAJU .....	673 776	680 994	1.07	178 396	183 994	3.14	265	270	1.89
CEBOLA .....	68 220	57 496	-15.72	1 194 352	1 127 660	-5.58	17 507	19 613	12.03
CENTEIO (em grão) .....	2 638	2 717	2.99	3 628	3 674	1.27	1 375	1 352	-1.67
CEVADA (em grão) .....	115 746	138 916	20.02	336 054	374 015	11.30	2 903	2 692	-7.27
COCO-DA-BAÍA .....	290 653	273 810	-5.79	1 900 571	1 954 369	2.83	6 539	7 138	9.16
FEIJÃO (em grão) - TOTAL .....	4 089 910	4 010 859	-1.93	3 309 900	2 978 240	-10.02	809	743	-8.16
FEIJÃO (em grão) - 1ª safra ..	2 356 263	2 241 194	-4.88	1 625 372	1 428 425	-12.12	690	637	-7.68
FEIJÃO (em grão) - 2ª safra ..	1 516 383	1 562 495	3.04	1 222 208	1 133 511	-7.26	806	725	-10.05
FEIJÃO (em grão) - 3ª safra ..	217 264	207 170	-4.65	462 320	416 304	-9.95	2 128	2 009	-5.59
FUMO (em folha) .....	392 134	469 805	19.81	656 112	928 422	41.50	1 673	1 976	18.11
GIRASSOL (em grão) .....	40 542	52 443	29.35	52 861	77 336	46.30	1 304	1 475	13.11
GUARANÁ .....	12 194	12 136	-0.48	3 605	3 661	1.55	296	302	2.03
JUTA (fibra) .....	1 047	1 406	34.29	1 485	2 170	46.13	1 418	1 543	8.82
LARANJA .....	819 461	818 448	-0.12	16 902 570	18 287 966	8.20	20 626	22 345	8.33
MAÇÃ .....	31 400	32 981	5.04	835 322	977 863	17.06	26 603	29 649	11.45
MALVA (fibra) .....	6 421	6 620	3.10	8 978	9 191	2.37	1 398	1 388	-0.72
MAMONA .....	129 879	164 453	26.62	77 970	137 652	76.54	600	837	39.50
MANDIOCA .....	1 645 720	1 773 413	7.76	22 146 801	24 020 449	8.46	13 457	13 545	0.65
MILHO (em grão) - TOTAL .....	12 956 861	12 403 556	-4.27	47 988 000	41 872 304	-12.74	3 704	3 376	-8.86
MILHO (em grão) - 1ª safra ...	9 363 218	9 056 301	-3.28	34 690 496	31 059 170	-10.47	3 705	3 430	-7.42
MILHO (em grão) - 2ª safra ...	3 593 643	3 347 255	-6.86	13 297 504	10 813 134	-18.68	3 700	3 230	-12.70
PIMENTA-DO-REINO .....	25 231	26 094	3.42	66 459	64 590	-2.81	2 634	2 475	-6.04
SISAL (fibra) .....	218 015	222 662	2.13	184 503	188 380	2.10	846	846	-
SOJA (em grão) .....	18 447 669	21 479 257	16.43	51 482 344	49 221 619	-4.39	2 791	2 292	-17.88
SORGO (em grão) .....	735 756	919 322	24.95	1 754 971	2 135 463	21.68	2 385	2 323	-2.60
TOMATE .....	62 384	57 889	-7.21	3 693 832	3 421 340	-7.38	59 211	59 102	-0.18
TRIGO (em grão) .....	2 495 392	2 797 675	12.11	6 029 396	5 814 603	-3.56	2 416	2 078	-13.99
TRITICALE (em grão) .....	97 437	109 716	12.60	233 832	226 491	-3.14	2 400	2 064	-14.00
UVA .....	67 427	70 531	4.60	1 065 421	1 281 802	20.31	15 801	18 174	15.02

NOTA: NAS COLUNAS REFERENTES AO ANO ATUAL FORAM REPETIDAS AS INFORMAÇÕES DA SAFRA ANTERIOR PARA AS UNIDADES DA FEDERAÇÃO QUE AINDA NÃO OBTIVERAM SUAS ESTIMATIVAS NESTE ANO.  
 ABACAXI E COCO-DA-BAÍA - PRODUÇÃO EM MIL FRUTOS E RENDIMENTO MÉDIO EM FRUTOS/ha

COMPARATIVO ENTRE AS INFORMAÇÕES MENSIS  
 ÁREA, PRODUÇÃO E RENDIMENTO MÉDIO DO CONJUNTO DE UNIDADES DA FEDERAÇÃO  
 COM INFORMAÇÕES DISPONÍVEIS, SEGUNDO OS PRODUTOS AGRÍCOLAS

P R O D U T O S A G R Í C O L A S	Á R E A (ha)			P R O D U Ç Ã O (t)			R E N D I M E N T O M É D I O (kg/ha)		
	* MÊS ANTERIOR*	* MÊS ATUAL	* VARIÇÃO %	* MÊS ANTERIOR*	* MÊS ATUAL	* VARIÇÃO %	* MÊS ANTERIOR*	* MÊS ATUAL	* VARIÇÃO %
	*	*	*	*	*	*	*	*	*
T O T A L .....	61 094 688	61 097 535	0.00	-	-	-	-	-	-
ABACAXI .....	54 675	54 589	-0.16	1 435 191	1 433 710	-0.10	26 249	26 264	0.06
ALGODÃO ARBÓREO (em caroço) ..	7 083	7 064	-0.27	3 012	2 935	-2.56	425	415	-2.35
ALGODÃO HERBÁCEO (em caroço) ..	1 146 883	1 145 731	-0.10	3 618 846	3 612 176	-0.18	3 155	3 153	-0.06
ALHO .....	10 458	10 356	-0.98	85 524	85 311	-0.25	8 178	8 238	0.73
AMENDOIM (em casca) - TOTAL ..	98 099	98 570	0.48	221 203	222 093	0.40	2 255	2 253	-0.09
AMENDOIM (em casca) - 1ª safra ..	74 562	74 575	0.02	179 130	179 148	0.01	2 402	2 402	-
AMENDOIM (em casca) - 2ª safra ..	23 537	23 995	1.95	42 073	42 945	2.07	1 788	1 790	0.11
ARROZ (em casca) .....	3 730 111	3 731 854	0.05	13 251 200	13 262 373	0.08	3 552	3 554	0.06
AVEIA (em grão) .....	296 135	312 841	5.64	413 709	408 971	-1.15	1 397	1 307	-6.44
BANANA .....	484 981	483 814	-0.24	6 602 749	6 500 554	-1.55	13 614	13 436	-1.31
BATATA-INGLESA - TOTAL .....	138 622	138 612	-0.01	2 891 531	2 892 086	0.02	20 859	20 865	0.03
BATATA-INGLESA - 1ª safra .....	72 200	72 200	-	1 441 299	1 441 299	-	19 963	19 963	-
BATATA-INGLESA - 2ª safra .....	45 928	45 918	-0.02	928 708	929 263	0.06	20 221	20 237	0.08
BATATA-INGLESA - 3ª safra .....	20 494	20 494	-	521 524	521 524	-	25 448	25 448	-
CACAU (em amêndoa) .....	591 752	591 691	-0.01	169 416	171 167	1.03	286	289	1.05
CAFÉ (em grão) .....	2 383 362	2 383 276	-0.00	2 475 783	2 478 815	0.12	1 039	1 040	0.10
CANA-DE-AÇÚCAR .....	5 571 395	5 555 938	-0.28	410 982 926	409 636 390	-0.33	73 767	73 729	-0.05
CASTANHA-DE-CAJU .....	681 052	680 994	-0.01	211 757	183 994	-13.11	311	270	-13.18
CEBOLA .....	57 036	57 496	0.81	1 120 680	1 127 660	0.62	19 649	19 613	-0.18
CENTEIO (em grão) .....	2 687	2 717	1.12	3 627	3 674	1.30	1 350	1 352	0.15
CEVADA (em grão) .....	139 240	138 916	-0.23	366 938	374 015	1.93	2 635	2 692	2.16
COCO-DA-BAÍA .....	275 007	273 810	-0.44	1 982 466	1 954 369	-1.42	7 209	7 138	-0.98
FEIJÃO (em grão) - TOTAL .....	4 018 538	4 010 859	-0.19	2 998 258	2 978 240	-0.67	746	743	-0.40
FEIJÃO (em grão) - 1ª safra ..	2 245 715	2 241 194	-0.20	1 433 347	1 428 425	-0.34	638	637	-0.16
FEIJÃO (em grão) - 2ª safra ..	1 565 939	1 562 495	-0.22	1 149 307	1 133 511	-1.37	734	725	-1.23
FEIJÃO (em grão) - 3ª safra ..	206 884	207 170	0.14	415 604	416 304	0.17	2 009	2 009	-
FUMO (em folha) .....	469 678	469 805	0.03	928 338	928 422	0.01	1 977	1 976	-0.05
GIRASSOL (em grão) .....	52 919	52 443	-0.90	78 914	77 336	-2.00	1 491	1 475	-1.07
GUARANÁ .....	12 143	12 136	-0.06	3 651	3 661	0.27	301	302	0.33
JUTA (fibra) .....	1 406	1 406	-	2 170	2 170	-	1 543	1 543	-
LARANJA .....	820 267	818 448	-0.22	18 256 533	18 287 966	0.17	22 257	22 345	0.40
MAÇÃ .....	32 981	32 981	-	977 863	977 863	-	29 649	29 649	-
MALVA (fibra) .....	6 620	6 620	-	9 191	9 191	-	1 388	1 388	-
MAMONA .....	164 933	164 453	-0.29	145 537	137 652	-5.42	882	837	-5.10
MANDIOCA .....	1 773 267	1 773 413	0.01	24 038 887	24 020 449	-0.08	13 556	13 545	-0.08
MILHO (em grão) - TOTAL .....	12 410 344	12 403 556	-0.05	41 863 755	41 872 304	0.02	3 373	3 376	0.09
MILHO (em grão) - 1ª safra ..	9 068 003	9 056 301	-0.13	31 072 993	31 059 170	-0.04	3 427	3 430	0.09
MILHO (em grão) - 2ª safra ..	3 342 341	3 347 255	0.15	10 790 762	10 813 134	0.21	3 229	3 230	0.03
PIMENTA-DO-REINO .....	26 078	26 094	0.06	64 540	64 590	0.08	2 475	2 475	-
SISAL (fibra) .....	226 728	222 662	-1.79	192 395	188 380	-2.09	849	846	-0.35
SOJA (em grão) .....	21 475 149	21 479 257	0.02	49 205 384	49 221 619	0.03	2 291	2 292	0.04
SORGO (em grão) .....	919 316	919 322	0.00	2 138 754	2 135 463	-0.15	2 326	2 323	-0.13
TOMATE .....	57 728	57 889	0.28	3 419 664	3 421 340	0.05	59 238	59 102	-0.23
TRIGO (em grão) .....	2 781 219	2 797 675	0.59	5 962 604	5 814 603	-2.48	2 144	2 078	-3.08
TRITICALE (em grão) .....	106 393	109 716	3.12	237 631	226 491	-4.69	2 234	2 064	-7.61
UVA .....	70 403	70 531	0.18	1 278 885	1 281 802	0.23	18 165	18 174	0.05

NOTA: NAS COLUNAS REFERENTES AO ANO ATUAL FORAM REPETIDAS AS INFORMAÇÕES DA SAFRA ANTERIOR PARA AS UNIDADES DA FEDERAÇÃO QUE AINDA NÃO OBTIVERAM SUAS ESTIMATIVAS NESTE ANO.  
 ABACAXI E COCO-DA-BAÍA - PRODUÇÃO EM MIL FRUTOS E RENDIMENTO MÉDIO EM FRUTOS/ha

P R O D U T O S	Á R E A P L A N T A D A ( h a )											
	* S A F R A	* S A F R A	* S A F R A	* S A F R A	* S A F R A	* S A F R A	* S A F R A	* S A F R A	* S A F R A	* S A F R A	* S A F R A	* S A F R A
	* 1 9 9 4	* 1 9 9 5	* 1 9 9 6	* 1 9 9 7	* 1 9 9 8	* 1 9 9 9	* 2 0 0 0	* 2 0 0 1	* 2 0 0 2	* 2 0 0 3		
T O T A L	52 147 461	51 164 284	46 034 084	47 560 072	47 784 331	49 960 422	51 034 686	50 827 148	53 717 913	57 918 995		
ABACAXI	45 991	47 967	47 498	55 029	56 632	59 455	62 976	63 282	62 862	61 922		
ALGODÃO ARBÓREO (em caroço)	124 133	89 729	17 183	14 165	9 928	7 610	13 678	9 270	7 796	5 692		
ALGODÃO HERBÁCEO (em caroço)	1 077 753	1 121 814	756 229	623 035	862 521	686 322	811 848	893 090	763 992	721 138		
ALHO	17 660	12 762	11 997	12 906	10 883	12 098	13 269	14 349	15 760	14 943		
AMENDOIM (em casca) - TOTAL	91 898	94 800	80 777	88 547	102 086	101 493	104 972	105 115	97 125	85 147		
ARROZ (em casca)	4 473 377	4 420 677	3 269 664	3 093 802	3 155 305	3 851 178	3 704 863	3 171 110	3 175 772	3 193 577		
AVEIA (em grão)	310 180	172 565	162 277	204 668	202 472	219 963	230 513	257 596	264 438	281 384		
BANANA	521 721	518 863	507 610	546 435	536 402	536 441	533 593	516 655	514 647	529 324		
BATATA-INGLESA - TOTAL	172 024	178 774	163 157	175 473	179 456	176 738	152 242	154 176	161 139	147 560		
CACAU (em amêndoa)	701 802	740 576	667 461	715 928	710 496	681 670	707 487	666 338	680 216	599 167		
CAFÉ (em coco)	2 109 995	1 980 133	1 929 894	2 000 766	2 077 433	2 233 987	2 292 165	2 356 950	2 429 206	2 585 466		
CANA-DE-AÇÚCAR	4 359 200	4 638 281	4 830 538	4 881 648	5 049 953	4 975 189	4 879 841	5 022 187	5 206 736	5 506 855		
CASTANHA-DE-CAJU	733 349	704 785	547 830	583 010	630 185	624 541	652 599	653 264	673 115	673 776		
CEBOLA	81 638	75 607	70 224	68 013	68 102	66 797	66 515	64 421	69 024	68 836		
CENTEIO (em grão)	4 315	2 802	5 268	9 449	10 122	6 554	7 156	6 943	5 320	2 638		
CEVADA (em grão)	53 607	69 643	84 973	129 396	157 380	137 274	149 677	144 345	155 861	115 946		
COCO-DA-BAÍA	239 668	244 935	219 434	231 485	239 893	251 908	266 577	275 551	280 835	299 382		
FEIJÃO (em grão) - TOTAL	5 729 765	5 366 321	4 489 690	4 513 868	3 882 603	4 670 257	4 441 431	3 878 333	4 321 809	4 366 001		
FUMO (em folha)	320 237	293 643	317 117	338 240	358 155	341 731	310 633	305 676	344 798	392 417		
GIRASSOL (em grão)	-	-	-	-	-	-	-	-	-	40 602		
GUARANÁ	8 200	8 057	9 952	9 591	10 491	14 094	12 043	11 703	14 332	14 142		
JUTA (fibra)	1 972	1 758	481	486	1 130	1 277	1 355	1 204	1 094	1 094		
LARANJA	899 717	861 914	966 422	988 421	1 024 494	1 029 249	857 458	825 200	831 060	822 686		
MAÇÃ	27 318	27 007	25 327	26 471	26 551	28 587	30 048	30 968	31 519	31 400		
MALVA (fibra)	10 072	6 171	3 030	2 632	6 588	5 581	4 901	5 395	5 994	6 556		
MAMONA	111 542	77 116	129 203	153 181	136 381	113 185	214 485	176 528	145 912	130 080		
MANDIOCA	1 904 219	2 010 471	1 590 084	1 639 921	1 643 919	1 635 933	1 736 240	1 734 879	1 744 392	1 724 520		
MILHO (em grão) - TOTAL	14 522 806	14 182 486	12 460 585	12 825 504	11 234 423	12 418 490	12 648 005	12 906 390	12 294 910	13 326 909		
PIMENTA-DO-REINO	21 937	23 574	18 498	12 414	11 317	13 399	16 377	20 750	24 570	26 355		
SISAL (fibra)	164 873	173 749	151 253	165 053	170 137	192 270	204 514	218 771	215 215	219 545		
SOJA (em grão)	11 544 577	11 702 919	10 348 156	11 508 120	13 319 749	13 069 793	13 693 677	13 977 551	16 382 035	18 450 450		
SORGO (em grão)	167 250	154 381	198 887	274 728	349 547	416 443	561 121	508 380	515 643	749 326		
TOMATE	62 186	62 322	71 510	66 162	64 709	66 112	56 866	57 660	62 647	62 502		
TRIGO (em grão)	1 472 083	1 036 343	1 825 628	1 544 489	1 423 789	1 254 275	1 535 723	1 729 808	2 151 831	2 496 137		
TRITICALE (em grão)	-	-	-	-	-	-	-	-	-	97 437		
UVA	60 396	61 339	56 247	57 036	61 099	60 528	59 838	63 310	66 308	68 083		

FONTE: COAGRO - PRODUÇÃO AGRÍCOLA MUNICIPAL - PAM 1994 a 2002

P R O D U T O S	Á R E A C O L H I D A ( h a )										
	* S A F R A	* S A F R A	* S A F R A	* S A F R A	* S A F R A	* S A F R A	* S A F R A	* S A F R A	* S A F R A	* S A F R A	* S A F R A
	* 1 9 9 4	* 1 9 9 5	* 1 9 9 6	* 1 9 9 7	* 1 9 9 8	* 1 9 9 9	* 2 0 0 0	* 2 0 0 1	* 2 0 0 2	* 2 0 0 3	
T O T A L	50 709 523	50 109 991	44 965 481	46 885 715	46 106 741	48 291 342	49 434 758	49 547 006	52 398 427	56 748 714	
ABACAXI	45 218	44 384	45 843	53 567	54 998	56 917	60 406	62 597	61 127	53 508	
ALGODÃO ARBÓREO (em caroço)	121 056	87 949	16 865	12 146	8 335	7 485	13 626	8 607	7 751	5 276	
ALGODÃO HERBÁCEO (em caroço)	1 060 564	1 103 536	744 898	620 417	825 029	669 313	801 618	875 047	760 431	714 176	
ALHO	17 648	12 758	11 994	12 903	10 879	12 093	13 269	14 297	15 715	14 942	
AMENDOIM (em casca) - TOTAL	91 897	94 723	80 735	88 472	102 045	101 218	104 948	105 000	97 093	85 142	
ARROZ (em casca)	4 414 803	4 373 538	3 253 767	3 058 127	3 062 195	3 813 266	3 664 804	3 142 636	3 145 868	3 186 822	
AVEIA (em grão)	281 545	165 179	160 466	196 803	188 822	218 863	182 010	257 481	254 663	280 684	
BANANA	516 087	509 365	496 593	532 745	518 433	518 584	524 750	510 290	503 023	512 826	
BATATA-INGLESA - TOTAL	171 853	176 767	163 072	174 830	177 972	176 481	151 731	153 974	161 124	147 428	
CACAU (em amêndoa)	698 634	738 536	661 923	715 671	709 798	681 120	705 965	665 809	582 315	589 428	
CAFÉ (em coco)	2 097 650	1 869 984	1 920 253	1 988 186	2 070 409	2 222 926	2 267 968	2 336 027	2 370 908	2 395 584	
CANA-DE-AÇÚCAR	4 345 260	4 559 062	4 750 296	4 814 084	4 985 819	4 898 844	4 804 511	4 957 594	5 100 485	5 336 985	
CASTANHA-DE-CAJU	680 615	699 936	547 720	582 210	621 419	612 735	651 169	638 556	665 014	673 776	
CEBOLA	81 638	74 676	69 838	67 763	67 745	66 169	66 505	63 929	68 869	68 220	
CENTEIO (em grão)	4 235	2 647	5 263	8 224	9 907	6 554	6 755	6 943	4 847	2 638	
CEVADA (em grão)	53 607	69 458	84 067	127 633	156 095	137 224	145 507	142 985	147 397	115 746	
COCO-DA-BAÍA	237 038	242 549	217 286	231 039	239 462	250 116	264 311	273 338	276 598	290 653	
FEIJÃO (em grão) - TOTAL	5 471 322	5 006 403	4 290 513	4 401 770	3 313 621	4 154 194	4 332 545	3 449 611	4 140 528	4 089 910	
FUMO (em folha)	320 185	293 425	314 279	338 059	353 679	341 591	310 462	302 559	344 080	392 134	
GIRASSOL (em grão)	-	-	-	-	-	-	-	-	-	40 542	
GUARANÁ	7 688	8 012	9 902	9 529	10 454	14 082	12 013	11 668	12 187	12 194	
JUTA (fibra)	1 755	1 651	442	429	687	1 070	1 114	954	987	1 047	
LARANJA	897 985	856 419	964 373	985 521	1 018 576	1 026 496	856 422	824 665	828 846	819 461	
MAÇÃ	27 112	26 704	25 326	26 418	26 318	28 555	30 043	30 938	31 519	31 400	
MALVA (fibra)	10 014	6 073	3 011	2 587	4 975	4 439	3 759	4 810	5 844	6 421	
MAMONA	106 319	76 427	119 849	153 138	63 233	103 763	208 538	171 618	136 109	129 879	
MANDIOCA	1 850 932	1 946 163	1 508 918	1 551 971	1 578 879	1 571 167	1 708 875	1 667 183	1 675 274	1 645 720	
MILHO (em grão) - TOTAL	13 748 813	13 946 320	11 933 811	12 562 130	10 585 498	11 611 483	11 890 376	12 330 275	11 750 889	12 956 861	
PIMENTA-DO-REINO	21 023	18 743	16 669	12 040	11 175	13 313	16 217	20 739	23 365	25 231	
SISAL (fibra)	164 793	152 040	136 469	152 923	161 277	182 700	194 514	204 233	202 805	218 015	
SOJA (em grão)	11 525 410	11 675 005	10 291 470	11 486 478	13 303 656	13 061 410	13 656 771	13 974 299	16 365 441	18 447 669	
SORGO (em grão)	165 781	153 961	196 753	274 623	331 967	352 394	528 061	490 191	423 603	735 756	
TOMATE	61 939	62 054	70 916	65 052	63 901	65 634	56 720	57 488	62 520	62 384	
TRIGO (em grão)	1 348 853	994 734	1 795 985	1 521 545	1 408 852	1 249 764	1 138 687	1 727 392	2 104 902	2 495 392	
TRITICALE (em grão)	-	-	-	-	-	-	-	-	-	97 437	
UVA	60 251	60 810	55 916	56 682	60 721	59 379	59 788	63 273	66 300	67 427	

FONTE: COAGRO - PRODUÇÃO AGRÍCOLA MUNICIPAL - PAM 1994 a 2002

P R O D U T O S	P R O D U Ç Ã O O B T I D A ( t )										
	* S A F R A *	* S A F R A *	* S A F R A *	* S A F R A *	* S A F R A *	* S A F R A *	* S A F R A *	* S A F R A *	* S A F R A *	* S A F R A *	* S A F R A *
	1 9 9 4	1 9 9 5	1 9 9 6	1 9 9 7	1 9 9 8	1 9 9 9	2 0 0 0	2 0 0 1	2 0 0 2	2 0 0 3	
ABACAXI .....	989 551	950 907	763 987	1 073 263	1 113 219	1 247 157	1 335 792	1 430 018	1 433 234	1 406 128	
ALGODÃO ARBÓREO (em caroço) .....	16 700	9 634	2 369	1 661	975	1 336	7 885	2 762	4 105	2 424	
ALGODÃO HERBÁCEO (em caroço) .....	1 350 814	1 441 526	952 013	821 271	1 172 017	1 477 030	2 007 102	2 643 506	2 166 014	2 229 693	
ALHO .....	84 172	59 017	52 005	60 749	55 217	69 787	84 141	101 917	114 436	122 133	
AMENDOIM (em casca) - TOTAL .....	160 230	170 129	154 183	141 255	193 154	179 421	187 890	201 748	195 284	177 461	
ARROZ (em casca) .....	10 540 789	11 226 064	8 643 803	8 351 665	7 716 090	11 709 694	11 134 588	10 184 027	10 457 093	10 319 925	
AVEIA (em grão) .....	260 995	180 880	217 426	228 741	207 251	288 058	214 276	342 386	298 686	415 025	
BANANA .....	572 619	557 799	496 171	541 236	532 220	546 894	566 336	6 176 963	6 422 855	6 774 985	
BATATA-INGLESA - TOTAL .....	2 488 461	2 692 234	2 406 386	2 670 493	2 784 181	2 904 950	2 606 932	2 848 624	3 126 411	3 047 003	
CACAU (em amêndoa) .....	330 577	296 705	256 777	277 966	280 801	205 003	196 788	185 662	174 196	169 602	
CAFÉ (em coco) .....	2 614 578	1 860 269	2 738 391	2 457 025	3 378 731	3 263 388	3 807 124	3 639 136	2 649 609	1 996 847	
CAÑA-DE-AÇÚCAR .....	292 101 835	303 699 497	317 105 981	331 612 687	345 254 972	333 847 720	326 121 011	344 281 802	364 391 016	389 849 400	
CASTANHA-DE-CAJU .....	149 804	185 229	167 211	125 397	54 124	145 437	138 608	124 073	164 539	178 396	
CEBOLA .....	1 020 035	940 537	897 643	881 134	838 232	988 658	1 156 332	1 050 348	1 222 124	1 194 352	
CENTEIO (em grão) .....	4 169	2 591	7 040	7 145	8 003	8 510	6 948	8 296	5 073	3 628	
CEVADA (em grão) .....	90 614	104 634	209 215	258 847	300 389	321 789	282 826	297 798	244 600	336 054	
COCO-DA-BAÍA .....	918 822	966 677	956 537	967 313	1 026 604	1 206 644	1 301 411	1 420 547	1 928 236	1 900 571	
FEIJÃO (em grão) - TOTAL .....	3 369 684	2 946 168	2 449 396	2 840 243	2 191 153	2 830 915	3 056 289	2 453 419	3 064 228	3 309 900	
FUMO (em folha) .....	519 541	455 986	472 738	596 952	505 353	629 525	579 727	568 505	670 309	656 112	
GIRASSOL (em grão) .....	-	-	-	-	-	-	-	-	-	52 861	
GUARANÁ .....	2 674	2 390	2 995	2 728	3 643	5 441	4 274	3 935	4 032	3 605	
JUTA (fibra) .....	2 304	2 135	624	568	873	1 417	1 333	1 308	1 459	1 485	
LARANJA .....	87 229 840	99 186 054	105 395 214	115 234 005	104 252 518	114 397 800	106 651 289	16 983 247	18 530 625	16 902 570	
MAÇÃ .....	3 499 675	3 431 863	3 503 883	3 967 923	3 957 183	4 688 577	5 766 347	716 030	857 388	835 322	
MALVA (fibra) .....	16 208	10 051	4 005	3 585	7 578	6 529	5 947	5 869	8 608	8 978	
MANONA .....	54 039	33 149	41 346	97 445	16 683	33 357	116 017	99 941	170 897	77 970	
MANDIOCA .....	24 464 293	25 422 959	17 743 155	19 896 205	19 502 717	20 864 340	23 040 670	22 577 142	23 065 577	22 146 801	
MILHO (em grão) - TOTAL .....	32 487 625	36 266 951	29 589 791	32 948 044	29 601 753	32 239 479	32 321 000	41 955 265	35 932 962	47 988 000	
PIMENTA-DO-REINO .....	34 927	33 852	32 318	22 359	23 050	27 727	38 685	50 140	58 588	66 459	
SISAL (fibra) .....	131 421	118 056	121 436	137 887	115 816	193 673	194 463	181 475	171 266	184 503	
SOJA (em grão) .....	24 931 832	25 682 637	23 155 274	26 391 448	31 307 440	30 987 476	32 820 826	37 881 339	42 124 898	51 482 344	
SORGO (em grão) .....	315 908	276 832	356 467	542 581	589 827	553 644	792 759	914 380	786 757	1 754 971	
TOMATE .....	2 688 570	2 715 016	2 647 427	2 717 965	2 784 111	3 305 053	3 004 797	3 103 293	3 652 923	3 693 832	
TRIGO (em grão) .....	2 096 259	1 533 871	3 292 759	2 489 070	2 269 847	2 461 856	1 725 792	3 364 949	3 105 658	6 029 396	
TRITICALE (em grão) .....	-	-	-	-	-	-	-	-	-	233 832	
UVA .....	807 520	836 545	684 902	890 708	774 352	931 500	1 024 482	1 058 489	1 148 648	1 065 421	

\*\*\*\*\*  
 FONTE: COAGRO - PRODUÇÃO AGRÍCOLA MUNICIPAL - PAM 1994 a 2002

NOTA: ABACAXI, COCO-DA-BAÍA, LARANJA E MAÇÃ - PRODUÇÃO EM MIL FRUTOS; BANANA - PRODUÇÃO EM MIL CACHOS.

A PARTIR DA SAFRA 2001, BANANA, LARANJA E MAÇÃ PASSAM A SER LEVANTADOS EM TONELADAS.

O CAFÉ ATÉ 2001 FOI LEVANTADO EM COCO. A PARTIR DE 2002 PASSOU A SER PUBLICADO COMO CAFÉ (em grão).

P R O D U T O S	R E N D I M E N T O M É D I O O B T I D O ( K g / h a )										
	* S A F R A *	* S A F R A *	* S A F R A *	* S A F R A *	* S A F R A *	* S A F R A *	* S A F R A *	* S A F R A *	* S A F R A *	* S A F R A *	* S A F R A *
	1 9 9 4	1 9 9 5	1 9 9 6	1 9 9 7	1 9 9 8	1 9 9 9	2 0 0 0	2 0 0 1	2 0 0 2	2 0 0 3	
ABACAXI .....	21 884	21 425	16 665	20 036	20 241	21 912	22 114	22 845	23 447	26 279	
ALGODÃO ARBÓREO (em caroço).....	138	110	140	137	117	178	579	321	530	459	
ALGODÃO HERBÁCEO (em caroço).....	1 274	1 306	1 278	1 324	1 421	2 207	2 504	3 021	2 848	3 122	
ALHO .....	4 769	4 626	4 336	4 708	5 076	5 771	6 341	7 129	7 282	8 174	
AMENDOIM (em casca) - TOTAL .....	1 744	1 796	1 910	1 597	1 893	1 773	1 790	1 921	2 011	2 084	
ARROZ (em casca) .....	2 388	2 567	2 657	2 731	2 520	3 071	3 038	3 241	3 324	3 238	
AVEIA (em grão) .....	927	1 095	1 355	1 162	1 098	1 316	1 177	1 330	1 173	1 479	
BANANA .....	1 110	1 095	999	1 016	1 027	1 055	1 079	12 105	12 769	13 211	
BATATA-INGLESA - TOTAL .....	14 480	15 230	14 757	15 275	15 644	16 460	17 181	18 501	19 404	20 668	
CACAU (em amêndoa) .....	473	402	388	388	396	301	279	279	299	288	
CAFÉ (em coco) .....	1 246	995	1 426	1 236	1 632	1 468	1 679	1 558	1 118	834	
CANA-DE-AÇÚCAR .....	67 223	66 614	66 755	68 884	69 247	68 148	67 878	69 445	71 442	73 047	
CASTANHA-DE-CAJU .....	220	265	305	215	87	237	213	194	247	265	
CEBOLA .....	12 495	12 595	12 853	13 003	12 373	14 941	17 387	16 430	17 746	17 507	
CENTEIO (em grão) .....	984	979	1 338	869	808	1 298	1 029	1 195	1 047	1 375	
CEVADA (em grão) .....	1 690	1 506	2 489	2 028	1 926	2 345	1 944	2 083	1 659	2 903	
COCO-DA-BAÍA .....	3 876	3 985	4 402	4 187	4 287	4 824	4 924	5 197	6 971	6 539	
FEIJÃO (em grão) - TOTAL .....	616	588	571	645	661	681	705	711	740	809	
FUMO (em folha) .....	1 623	1 554	1 504	1 766	1 429	1 843	1 867	1 879	1 948	1 673	
GIRASSOL (em grão) .....	-	-	-	-	-	-	-	-	-	1 304	
GUARANÁ .....	348	298	302	286	348	386	356	337	331	296	
JUTA (fibra) .....	1 313	1 293	1 412	1 324	1 271	1 324	1 197	1 371	1 478	1 418	
LARANJA .....	97 140	115 815	109 289	116 927	102 351	111 445	124 531	20 594	22 357	20 626	
MAÇÃ .....	129 082	128 515	138 351	150 198	150 360	164 195	191 936	23 144	27 202	26 603	
MALVA (fibra) .....	1 619	1 655	1 330	1 386	1 523	1 471	1 582	1 220	1 473	1 398	
MAMONA .....	508	434	345	636	264	321	556	582	1 256	600	
MANDIOCA .....	13 217	13 063	11 759	12 820	12 352	13 280	13 483	13 542	13 768	13 457	
MILHO (em grão) - TOTAL .....	2 363	2 600	2 479	2 623	2 796	2 777	2 718	3 403	3 058	3 704	
PIMENTA-DO-REINO .....	1 661	1 806	1 939	1 857	2 063	2 083	2 385	2 418	2 508	2 634	
SISAL (fibra) .....	797	776	890	902	718	1 060	1 000	889	844	846	
SOJA (em grão) .....	2 163	2 200	2 250	2 298	2 353	2 372	2 403	2 711	2 574	2 791	
SORGO (em grão) .....	1 906	1 798	1 812	1 976	1 777	1 571	1 501	1 865	1 857	2 385	
TOMATE .....	43 407	43 752	37 332	41 781	43 569	50 356	52 976	53 982	58 428	59 211	
TRIGO (em grão) .....	1 554	1 542	1 833	1 636	1 611	1 970	1 516	1 948	1 475	2 416	
TRITICALE (em grão) .....	-	-	-	-	-	-	-	-	-	2 400	
UVA .....	13 403	13 757	12 249	15 714	12 753	15 687	17 135	16 729	17 325	15 801	

\*\*\*\*\*  
 FONTE: COAGRO - PRODUÇÃO AGRÍCOLA MUNICIPAL - PAM 1994 a 2002

NOTA: ABACAXI, COCO-DA-BAÍA E LARANJA - RENDIMENTO MÉDIO EM FRUTOS/ha; BANANA - RENDIMENTO MÉDIO CACHOS/ha.

A PARTIR DA SAFRA 2001, BANANA, LARANJA E MAÇÃ PASSAM A SER LEVANTADOS EM Kg/ha.

## ABACAXI

GRANDES REGIÕES E UNIDADES DA FEDERAÇÃO	*SITUAÇÃO* DA *CULTURA*	*VARIÁVEL*	*SAFRA/2003*	*S A F R A / 2004*		*VARIACÃO (%)*		*PARTICIPAÇÃO (%)*	
				*MÊS ANTERIOR*	*MÊS ATUAL*	(1)	(2)	*SAFRA 2003	*SAFRA 2004
TOTAL	C	ÁREA I	61 922	63 465	64 862	4.75	2.20	100.00	100.00
		ÁREA II	53 508	54 675	54 589	2.02	-0.16	100.00	100.00
		PRODUÇÃO	1 406 128	1 435 191	1 433 710	1.96	-0.10	100.00	100.00
		REND.MÉDIO	26 279	26 249	26 264	-0.06	0.06	-	-
NORTE	C	ÁREA I	13 363	15 676	15 750	17.86	0.47	21.58	24.28
		ÁREA II	11 806	14 709	14 709	24.59	-	22.06	26.94
		PRODUÇÃO	285 723	358 408	358 408	25.44	-	20.32	25.00
		REND.MÉDIO	24 202	24 367	24 367	0.68	-	-	-
RORAIMA	C	ÁREA I	150	160	160	6.67	-	0.24	0.25
		ÁREA II	108	110	110	1.85	-	0.20	0.20
		PRODUÇÃO	686	700	700	2.04	-	0.05	0.05
		REND.MÉDIO	6 352	6 364	6 364	0.19	-	-	-
PARÁ	C	ÁREA I	9 672	12 447	12 447	28.69	-	15.62	19.19
		ÁREA II	9 665	12 440	12 440	28.71	-	18.06	22.79
		PRODUÇÃO	243 854	314 978	314 978	29.17	-	17.34	21.97
		REND.MÉDIO	25 231	25 320	25 320	0.35	-	-	-
AMAPÁ	C	ÁREA I	378	353	427	12.96	20.96	0.61	0.66
		ÁREA II	202	231	231	14.36	-	0.38	0.42
		PRODUÇÃO	791	706	706	-10.75	-	0.06	0.05
		REND.MÉDIO	3 916	3 056	3 056	-21.96	-	-	-
TOCANTINS	C	ÁREA I	3 163	2 716	2 716	-14.13	-	5.11	4.19
		ÁREA II	1 831	1 928	1 928	5.30	-	3.42	3.53
		PRODUÇÃO	40 392	42 024	42 024	4.04	-	2.87	2.93
		REND.MÉDIO	22 060	21 797	21 797	-1.19	-	-	-
NORDESTE	C	ÁREA I	22 096	23 430	24 695	11.76	5.40	35.68	38.07
		ÁREA II	21 325	22 276	22 135	3.80	-0.63	39.85	40.55
		PRODUÇÃO	564 957	589 448	586 432	3.80	-0.51	40.18	40.90
		REND.MÉDIO	26 493	26 461	26 493	-	0.12	-	-
MARANHÃO	C	ÁREA I	1 889	1 780	2 683	42.03	50.73	3.05	4.14
		ÁREA II	1 889	1 780	1 780	-5.77	-	3.53	3.26
		PRODUÇÃO	39 236	35 890	35 896	-8.51	0.02	2.79	2.50
		REND.MÉDIO	20 771	20 163	20 166	-2.91	0.01	-	-
CEARÁ	C	ÁREA I	47	293	747	1489.36	154.95	0.08	1.15
		ÁREA II	47	293	293	523.40	-	0.09	0.54
		PRODUÇÃO	922	14 060	13 646	1380.04	-2.94	0.07	0.95
		REND.MÉDIO	19 617	47 986	46 573	137.41	-2.94	-	-
RIO GRANDE DO NORTE	C	ÁREA I	3 670	4 346	4 346	18.42	-	5.93	6.70
		ÁREA II	3 670	4 346	4 346	18.42	-	6.86	7.96
		PRODUÇÃO	91 081	108 467	108 467	19.09	-	6.48	7.57
		REND.MÉDIO	24 818	24 958	24 958	0.56	-	-	-
PARAÍBA	C	ÁREA I	9 051	8 891	8 931	-1.33	0.45	14.62	13.77
		ÁREA II	9 051	8 891	8 931	-1.33	0.45	16.92	16.36
		PRODUÇÃO	270 909	266 906	268 106	-1.03	0.45	19.27	18.70
		REND.MÉDIO	29 931	30 020	30 020	0.30	-	-	-
PERNAMBUCO	C	ÁREA I	1 591	1 627	1 525	-4.15	-6.27	2.57	2.35
		ÁREA II	820	953	802	-2.20	-15.84	1.53	1.47
		PRODUÇÃO	21 745	22 781	19 431	-10.64	-14.71	1.55	1.36
		REND.MÉDIO	26 518	23 905	24 228	-8.64	1.35	-	-
ALAGOAS	C	ÁREA I	729	1 080	1 080	48.15	-	1.18	1.67
		ÁREA II	729	600	600	-17.70	-	1.36	1.10
		PRODUÇÃO	14 895	12 915	12 915	-13.29	-	1.06	0.90
		REND.MÉDIO	20 432	21 525	21 525	5.35	-	-	-
SERGIPE	C	ÁREA I	461	467	467	1.30	-	0.74	0.72
		ÁREA II	461	467	467	1.30	-	0.86	0.86
		PRODUÇÃO	11 020	11 189	11 189	1.53	-	0.78	0.78
		REND.MÉDIO	23 905	23 959	23 959	0.23	-	-	-
BAHIA	C	ÁREA I	4 658	4 946	4 916	5.54	-0.61	7.52	7.58
		ÁREA II	4 658	4 946	4 916	5.54	-0.61	8.71	9.01
		PRODUÇÃO	115 149	117 240	116 782	1.42	-0.39	8.19	8.15
		REND.MÉDIO	24 721	23 704	23 755	-3.91	0.22	-	-

## ABACAXI

GRANDES REGIÕES E UNIDADES DA FEDERAÇÃO	*SITUAÇÃO* DA *CULTURA*	*VARIÁVEL*	*SAFRA/2003*	S A F R A / 2004		VARIACÃO (%)		* PARTICIPAÇÃO (%)	
				*MÊS ANTERIOR*	*MÊS ATUAL*	(1)	(2)	*SAFRA 2003	*SAFRA 2004
SUDESTE .....	C	ÁREA I	22 093	20 172	20 235	-8.41	0.31	35.68	31.20
		ÁREA II	16 869	14 302	14 362	-14.86	0.42	31.53	26.31
		PRODUÇÃO	477 114	413 749	415 359	-12.94	0.39	33.93	28.97
		REND.MÉDIO	28 283	28 929	28 921	2.26	-0.03	-	-
MINAS GERAIS .....	C	ÁREA I	12 762	11 456	11 501	-9.88	0.39	20.61	17.73
		ÁREA II	9 069	7 126	7 172	-20.92	0.65	16.95	13.14
		PRODUÇÃO	277 236	218 091	219 137	-20.96	0.48	19.72	15.28
		REND.MÉDIO	30 570	30 605	30 555	-0.05	-0.16	-	-
ESPÍRITO SANTO .....	C	ÁREA I	3 416	3 070	3 070	-10.13	-	5.52	4.73
		ÁREA II	1 885	1 530	1 530	-18.83	-	3.52	2.80
		PRODUÇÃO	39 173	31 476	31 464	-19.68	-0.04	2.79	2.19
		REND.MÉDIO	20 781	20 573	20 565	-1.04	-0.04	-	-
RIO DE JANEIRO .....	C	ÁREA I	2 385	2 653	2 671	11.99	0.68	3.85	4.12
		ÁREA II	2 385	2 653	2 667	11.82	0.53	4.46	4.89
		PRODUÇÃO	68 575	77 004	77 580	13.13	0.75	4.88	5.41
		REND.MÉDIO	28 753	29 025	29 089	1.17	0.22	-	-
SÃO PAULO .....	C	ÁREA I	3 530	2 993	2 993	-15.21	-	5.70	4.61
		ÁREA II	3 530	2 993	2 993	-15.21	-	6.60	5.48
		PRODUÇÃO	92 130	87 178	87 178	-5.38	-	6.55	6.08
		REND.MÉDIO	26 099	29 127	29 127	11.60	-	-	-
SUL .....	C	ÁREA I	298	305	305	2.35	-	0.48	0.47
		ÁREA II	298	305	305	2.35	-	0.56	0.56
		PRODUÇÃO	5 223	3 561	3 561	-31.82	-	0.37	0.25
		REND.MÉDIO	17 527	11 675	11 675	-33.39	-	-	-
RIO GRANDE DO SUL ...	C	ÁREA I	298	305	305	2.35	-	0.48	0.47
		ÁREA II	298	305	305	2.35	-	0.56	0.56
		PRODUÇÃO	5 223	3 561	3 561	-31.82	-	0.37	0.25
		REND.MÉDIO	17 527	11 675	11 675	-33.39	-	-	-
CENTRO-OESTE .	C	ÁREA I	4 072	3 882	3 877	-4.79	-0.13	6.58	5.98
		ÁREA II	3 210	3 083	3 078	-4.11	-0.16	6.00	5.64
		PRODUÇÃO	73 111	70 025	69 950	-4.32	-0.11	5.20	4.88
		REND.MÉDIO	22 776	22 713	22 726	-0.22	0.06	-	-
MATO GROSSO DO SUL ..	C	ÁREA I	179	152	147	-17.88	-3.29	0.29	0.23
		ÁREA II	162	152	147	-9.26	-3.29	0.30	0.27
		PRODUÇÃO	2 549	2 466	2 391	-6.20	-3.04	0.18	0.17
		REND.MÉDIO	15 735	16 224	16 265	3.37	0.25	-	-
MATO GROSSO .....	C	ÁREA I	1 046	1 208	1 208	15.49	-	1.69	1.86
		ÁREA II	1 046	1 208	1 208	15.49	-	1.95	2.21
		PRODUÇÃO	18 372	22 812	22 812	24.17	-	1.31	1.59
		REND.MÉDIO	17 564	18 884	18 884	7.52	-	-	-
GOIÁS .....	C	ÁREA I	2 847	2 522	2 522	-11.42	-	4.60	3.89
		ÁREA II	2 002	1 723	1 723	-13.94	-	3.74	3.16
		PRODUÇÃO	52 190	44 747	44 747	-14.26	-	3.71	3.12
		REND.MÉDIO	26 069	25 970	25 970	-0.38	-	-	-

NOTAS - 1. SITUAÇÃO DA CULTURA: P (ÁREA I: ÁREA TOTAL PLANTADA, ÁREA II: A SER COLHIDA; PRODUÇÃO E RENDIMENTO MÉDIO ESPERADOS);  
C (ÁREA I: ÁREA TOTAL PLANTADA, ÁREA II: COLHIDA; PRODUÇÃO E RENDIMENTO MÉDIO OBTIDOS).  
2. ÁREA (ha), PRODUÇÃO (mil frutos) E RENDIMENTO MÉDIO (frutos/ha).  
NOS DADOS REFERENTES AO ANO ATUAL FORAM REPETIDAS AS INFORMAÇÕES DA SAFRA ANTERIOR PARA AS UNIDADES DA FEDERAÇÃO QUE AINDA NÃO OBTIVERAM SUAS ESTIMATIVAS NESTE ANO.  
(1) - VARIACÃO EM RELAÇÃO AO ANO ANTERIOR. (2) - VARIACÃO EM RELAÇÃO AO MÊS ANTERIOR.



## ALGODÃO ARBÓREO (em caroço)

GRANDES REGIÕES E UNIDADES DA FEDERAÇÃO		*SITUAÇÃO* DA * VARIÁVEL * *CULTURA *	* SAFRA/2003 *	S A F R A / 2004		VARIACÃO (%)		PARTICIPAÇÃO (%)	
				*MÊS ANTERIOR *	* MÊS ATUAL *	(1)	(2)	* SAFRA * 2003	* SAFRA * 2004
TOTAL	C	ÁREA I	5 692	7 115	7 105	24.82	-0.14	100.00	100.00
		ÁREA II	5 276	7 083	7 064	33.89	-0.27	100.00	100.00
		PRODUÇÃO	2 424	3 012	2 935	21.08	-2.56	100.00	100.00
		REND.MÉDIO	459	425	415	-9.59	-2.35	-	-
NORDESTE	C	ÁREA I	5 692	7 115	7 105	24.82	-0.14	100.00	100.00
		ÁREA II	5 276	7 083	7 064	33.89	-0.27	100.00	100.00
		PRODUÇÃO	2 424	3 012	2 935	21.08	-2.56	100.00	100.00
		REND.MÉDIO	459	425	415	-9.59	-2.35	-	-
PIAUI	C	ÁREA I	180	150	150	-16.67	-	3.16	2.11
		ÁREA II	180	150	150	-16.67	-	3.41	2.12
		PRODUÇÃO	24	45	45	87.50	-	0.99	1.53
		REND.MÉDIO	133	300	300	125.56	-	-	-
CEARÁ	C	ÁREA I	582	452	452	-22.34	-	10.22	6.36
		ÁREA II	582	452	452	-22.34	-	11.03	6.40
		PRODUÇÃO	93	88	88	-5.38	-	3.84	3.00
		REND.MÉDIO	160	195	195	21.88	-	-	-
RIO GRANDE DO NORTE	C	ÁREA I	1 108	1 003	1 003	-9.48	-	19.47	14.12
		ÁREA II	700	971	971	38.71	-	13.27	13.75
		PRODUÇÃO	281	625	625	122.42	-	11.59	21.29
		REND.MÉDIO	401	644	644	60.60	-	-	-
PARAIBA	C	ÁREA I	3 642	5 400	5 390	48.00	-0.19	63.98	75.86
		ÁREA II	3 634	5 400	5 381	48.07	-0.35	68.88	76.17
		PRODUÇÃO	1 915	2 201	2 124	10.91	-3.50	79.00	72.37
		REND.MÉDIO	527	408	395	-25.05	-3.19	-	-
PERNAMBUCO	C	ÁREA I	180	110	110	-38.89	-	3.16	1.55
		ÁREA II	180	110	110	-38.89	-	3.41	1.56
		PRODUÇÃO	111	53	53	-52.25	-	4.58	1.81
		REND.MÉDIO	617	482	482	-21.88	-	-	-

NOTAS - 1. SITUAÇÃO DA CULTURA: P (ÁREA I: ÁREA TOTAL PLANTADA, ÁREA II: A SER COLHIDA; PRODUÇÃO E RENDIMENTO MÉDIO ESPERADOS);

C (ÁREA I: ÁREA TOTAL PLANTADA, ÁREA II: COLHIDA; PRODUÇÃO E RENDIMENTO MÉDIO OBTIDOS).

2. ÁREA (ha), PRODUÇÃO (t) E RENDIMENTO MÉDIO (kg/ha).

NOS DADOS REFERENTES AO ANO ATUAL FORAM REPETIDAS AS INFORMAÇÕES DA SAFRA ANTERIOR PARA AS UNIDADES DA FEDERAÇÃO QUE AINDA NÃO OBTIVERAM SUAS ESTIMATIVAS NESTE ANO.

(1) - VARIAÇÃO EM RELAÇÃO AO ANO ANTERIOR. (2) - VARIAÇÃO EM RELAÇÃO AO MÊS ANTERIOR.

## ALGODÃO HERBÁCEO (em caroço)

GRANDES REGIÕES E UNIDADES DA FEDERAÇÃO	*SITUAÇÃO* *DA* *CULTURA*	*VARIÁVEL*	*SAFRA/2003*	*S A F R A / 2004*		*VARIACÃO (%)*		*PARTICIPAÇÃO (%)*	
				*MÊS ANTERIOR*	*MÊS ATUAL*	(1)	(2)	*SAFRA* *2003*	*SAFRA* *2004*
TOTAL .....	C	ÁREA I	721 138	1 155 060	1 155 670	60.26	0.05	100.00	100.00
		ÁREA II	714 176	1 146 883	1 145 731	60.43	-0.10	100.00	100.00
		PRODUÇÃO	2 229 693	3 618 846	3 612 176	62.00	-0.18	100.00	100.00
		REND.MÉDIO	3 122	3 155	3 153	0.99	-0.06	-	-
NORDESTE .....	C	ÁREA I	148 872	296 519	297 129	99.59	0.21	20.64	25.71
		ÁREA II	142 070	291 407	290 255	104.30	-0.40	19.89	25.33
		PRODUÇÃO	325 703	777 221	774 312	137.74	-0.37	14.61	21.44
		REND.MÉDIO	2 293	2 667	2 668	16.35	0.04	-	-
MARANHÃO .....	C	ÁREA I	3 254	6 634	6 634	103.87	-	0.45	0.57
		ÁREA II	3 254	6 634	6 634	103.87	-	0.46	0.58
		PRODUÇÃO	10 564	22 395	22 395	111.99	-	0.47	0.62
		REND.MÉDIO	3 246	3 376	3 376	4.00	-	-	-
PIAUI .....	C	ÁREA I	6 978	13 777	13 777	97.43	-	0.97	1.19
		ÁREA II	6 978	11 047	11 047	58.31	-	0.98	0.96
		PRODUÇÃO	2 611	9 012	9 012	245.16	-	0.12	0.25
		REND.MÉDIO	374	816	816	118.18	-	-	-
CEARÁ .....	C	ÁREA I	13 637	16 487	16 487	20.90	-	1.89	1.43
		ÁREA II	13 627	16 300	16 300	19.62	-	1.91	1.42
		PRODUÇÃO	14 075	16 077	16 077	14.22	-	0.63	0.45
		REND.MÉDIO	1 033	986	986	-4.55	-	-	-
RIO GRANDE DO NORTE .	C	ÁREA I	17 109	20 399	20 399	19.23	-	2.37	1.77
		ÁREA II	16 729	19 431	19 431	16.15	-	2.34	1.70
		PRODUÇÃO	10 722	12 441	12 441	16.03	-	0.48	0.34
		REND.MÉDIO	641	640	640	-0.16	-	-	-
PARAIBA .....	C	ÁREA I	8 263	21 431	21 711	162.75	1.31	1.15	1.88
		ÁREA II	8 177	21 306	21 566	163.74	1.22	1.14	1.88
		PRODUÇÃO	8 633	21 051	19 015	120.26	-9.67	0.39	0.53
		REND.MÉDIO	1 056	988	882	-16.48	-10.73	-	-
PERNAMBUCO .....	C	ÁREA I	4 351	4 698	4 478	2.92	-4.68	0.60	0.39
		ÁREA II	2 763	3 896	3 724	34.78	-4.41	0.39	0.33
		PRODUÇÃO	1 384	2 375	2 305	66.55	-2.95	0.06	0.06
		REND.MÉDIO	501	610	619	23.55	1.48	-	-
ALAGOAS .....	C	ÁREA I	8 977	10 449	10 449	16.40	-	1.24	0.90
		ÁREA II	4 798	10 149	8 359	74.22	-17.64	0.67	0.73
		PRODUÇÃO	1 377	4 568	3 260	136.75	-28.63	0.06	0.09
		REND.MÉDIO	287	450	390	35.89	-13.33	-	-
BAHIA .....	C	ÁREA I	86 303	202 644	203 194	135.44	0.27	11.97	17.58
		ÁREA II	85 744	202 644	203 194	136.98	0.27	12.01	17.73
		PRODUÇÃO	276 337	689 302	689 807	149.63	0.07	12.39	19.10
		REND.MÉDIO	3 223	3 402	3 395	5.34	-0.21	-	-
SUDESTE .....	C	ÁREA I	98 878	139 564	139 564	41.15	-	13.71	12.08
		ÁREA II	98 808	137 499	137 499	39.16	-	13.84	12.00
		PRODUÇÃO	252 914	359 666	359 666	42.21	-	11.34	9.96
		REND.MÉDIO	2 560	2 616	2 616	2.19	-	-	-
MINAS GERAIS .....	C	ÁREA I	34 238	53 064	53 064	54.99	-	4.75	4.59
		ÁREA II	34 168	50 999	50 999	49.26	-	4.78	4.45
		PRODUÇÃO	85 914	134 966	134 966	57.09	-	3.85	3.74
		REND.MÉDIO	2 514	2 646	2 646	5.25	-	-	-
SÃO PAULO .....	C	ÁREA I	64 640	86 500	86 500	33.82	-	8.96	7.48
		ÁREA II	64 640	86 500	86 500	33.82	-	9.05	7.55
		PRODUÇÃO	167 000	224 700	224 700	34.55	-	7.49	6.22
		REND.MÉDIO	2 584	2 598	2 598	0.54	-	-	-
SUL .....	C	ÁREA I	30 029	47 190	47 190	57.15	-	4.16	4.08
		ÁREA II	30 029	47 190	47 190	57.15	-	4.20	4.12
		PRODUÇÃO	71 680	92 408	92 408	28.92	-	3.21	2.56
		REND.MÉDIO	2 387	1 958	1 958	-17.97	-	-	-
PARANÁ .....	C	ÁREA I	30 029	47 190	47 190	57.15	-	4.16	4.08
		ÁREA II	30 029	47 190	47 190	57.15	-	4.20	4.12
		PRODUÇÃO	71 680	92 408	92 408	28.92	-	3.21	2.56
		REND.MÉDIO	2 387	1 958	1 958	-17.97	-	-	-

## ALGODÃO HERBÁCEO (em caroço)

GRANDES REGIÕES		*SITUAÇÃO*	S A F R A / 2004				VARIACÃO (%)		PARTICIPAÇÃO (%)	
E	UNIDADES DA FEDERAÇÃO	* DA * *CULTURA *	* VARIÁVEL *	* SAFRA/2003 *	*MÊS ANTERIOR *	* MÊS ATUAL *	(1)	(2)	* SAFRA * * 2003 *	* SAFRA * * 2004 *
	CENTRO-OESTE .	C	ÁREA I	443 359	671 787	671 787	51.52	-	61.48	58.13
			ÁREA II	443 269	670 787	670 787	51.33	-	62.07	58.55
			PRODUÇÃO	1 579 396	2 389 551	2 385 790	51.06	-0.16	70.83	66.05
			REND.MÉDIO	3 563	3 562	3 557	-0.17	-0.14	-	-
	MATO GROSSO DO SUL ..	C	ÁREA I	43 725	55 975	55 975	28.02	-	6.06	4.84
			ÁREA II	43 635	55 975	55 975	28.28	-	6.11	4.89
			PRODUÇÃO	159 060	187 296	187 296	17.75	-	7.13	5.19
			REND.MÉDIO	3 645	3 346	3 346	-8.20	-	-	-
	MATO GROSSO .....	C	ÁREA I	297 047	470 342	470 342	58.34	-	41.19	40.70
			ÁREA II	297 047	469 342	469 342	58.00	-	41.59	40.96
			PRODUÇÃO	1 104 249	1 717 778	1 717 778	55.56	-	49.52	47.56
			REND.MÉDIO	3 717	3 660	3 660	-1.53	-	-	-
	GOIÁS .....	C	ÁREA I	99 347	141 555	141 555	42.49	-	13.78	12.25
			ÁREA II	99 347	141 555	141 555	42.49	-	13.91	12.35
			PRODUÇÃO	305 187	473 555	469 794	53.94	-0.79	13.69	13.01
			REND.MÉDIO	3 072	3 345	3 319	8.04	-0.78	-	-
	DISTRITO FEDERAL ....	C	ÁREA I	3 240	3 915	3 915	20.83	-	0.45	0.34
			ÁREA II	3 240	3 915	3 915	20.83	-	0.45	0.34
			PRODUÇÃO	10 900	10 922	10 922	0.20	-	0.49	0.30
			REND.MÉDIO	3 364	2 790	2 790	-17.06	-	-	-

NOTAS - 1. SITUAÇÃO DA CULTURA: P (ÁREA I: PLANTADA; ÁREA II: A SER COLHIDA; PRODUÇÃO E RENDIMENTO MÉDIO ESPERADOS);  
C (ÁREA I: PLANTADA; ÁREA II: COLHIDA; PRODUÇÃO E RENDIMENTO MÉDIO OBTIDOS).  
A DIFERENÇA ENTRE AS ÁREAS I E II REFERE-SE A ÁREA PERDIDA.

2. ÁREA (ha), PRODUÇÃO (t) E RENDIMENTO MÉDIO (kg/ha).

NOS DADOS REFERENTES AO ANO ATUAL FORAM REPETIDAS AS INFORMAÇÕES DA SAFRA ANTERIOR PARA AS UNIDADES DA FEDERAÇÃO QUE AINDA NÃO OBTIVERAM SUAS ESTIMATIVAS NESTE ANO.

(1) - VARIACÃO EM RELAÇÃO AO ANO ANTERIOR. (2) - VARIACÃO EM RELAÇÃO AO MÊS ANTERIOR.

## ALHO

GRANDES REGIÕES E UNIDADES DA FEDERAÇÃO	*SITUAÇÃO* DA *CULTURA*	*VARIÁVEL*	*SAFRA/2003*	*S A F R A / 2004*		*VARIACÃO (%)*		*PARTICIPAÇÃO (%)*	
				*MÊS ANTERIOR*	*MÊS ATUAL*	(1)	(2)	*SAFRA 2003	*SAFRA 2004
TOTAL	C	ÁREA I	14 943	10 458	10 356	-30.70	-0.98	100.00	100.00
		ÁREA II	14 942	10 458	10 356	-30.69	-0.98	100.00	100.00
		PRODUÇÃO	122 133	85 524	85 311	-30.15	-0.25	100.00	100.00
		REND.MÉDIO	8 174	8 178	8 238	0.78	0.73	-	-
NORDESTE	C	ÁREA I	1 692	1 011	987	-41.67	-2.37	11.32	9.53
		ÁREA II	1 692	1 011	987	-41.67	-2.37	11.32	9.53
		PRODUÇÃO	13 984	7 375	6 833	-51.14	-7.35	11.45	8.01
		REND.MÉDIO	8 265	7 295	6 923	-16.24	-5.10	-	-
CEARÁ	C	ÁREA I	26	23	23	-11.54	-	0.17	0.22
		ÁREA II	26	23	23	-11.54	-	0.17	0.22
		PRODUÇÃO	81	75	75	-7.41	-	0.07	0.09
		REND.MÉDIO	3 115	3 261	3 261	4.69	-	-	-
BAHIA	C	ÁREA I	1 666	988	964	-42.14	-2.43	11.15	9.31
		ÁREA II	1 666	988	964	-42.14	-2.43	11.15	9.31
		PRODUÇÃO	13 903	7 300	6 758	-51.39	-7.42	11.38	7.92
		REND.MÉDIO	8 345	7 389	7 010	-16.00	-5.13	-	-
SUDESTE	C	ÁREA I	3 715	2 725	2 755	-25.84	1.10	24.86	26.60
		ÁREA II	3 715	2 725	2 755	-25.84	1.10	24.86	26.60
		PRODUÇÃO	37 029	29 581	29 941	-19.14	1.22	30.32	35.10
		REND.MÉDIO	9 967	10 855	10 868	9.04	0.12	-	-
MINAS GERAIS	C	ÁREA I	3 293	2 336	2 366	-28.15	1.28	22.04	22.85
		ÁREA II	3 293	2 336	2 366	-28.15	1.28	22.04	22.85
		PRODUÇÃO	33 830	26 567	26 927	-20.40	1.36	27.70	31.56
		REND.MÉDIO	10 273	11 373	11 381	10.79	0.07	-	-
ESPÍRITO SANTO	C	ÁREA I	272	209	209	-23.16	-	1.82	2.02
		ÁREA II	272	209	209	-23.16	-	1.82	2.02
		PRODUÇÃO	1 834	1 384	1 384	-24.54	-	1.50	1.62
		REND.MÉDIO	6 743	6 622	6 622	-1.79	-	-	-
SÃO PAULO	C	ÁREA I	150	180	180	20.00	-	1.00	1.74
		ÁREA II	150	180	180	20.00	-	1.00	1.74
		PRODUÇÃO	1 365	1 630	1 630	19.41	-	1.12	1.91
		REND.MÉDIO	9 100	9 056	9 056	-0.48	-	-	-
SUL	C	ÁREA I	6 843	5 373	5 265	-23.06	-2.01	45.79	50.84
		ÁREA II	6 842	5 373	5 265	-23.05	-2.01	45.79	50.84
		PRODUÇÃO	44 148	33 917	33 886	-23.24	-0.09	36.15	39.72
		REND.MÉDIO	6 452	6 312	6 436	-0.25	1.96	-	-
PARANÁ	C	ÁREA I	700	644	658	-6.00	2.17	4.68	6.35
		ÁREA II	700	644	658	-6.00	2.17	4.68	6.35
		PRODUÇÃO	3 208	2 769	2 954	-7.92	6.68	2.63	3.46
		REND.MÉDIO	4 583	4 300	4 489	-2.05	4.40	-	-
SANTA CATARINA	C	ÁREA I	2 145	1 536	1 507	-29.74	-1.89	14.35	14.55
		ÁREA II	2 145	1 536	1 507	-29.74	-1.89	14.36	14.55
		PRODUÇÃO	15 656	11 540	11 396	-27.21	-1.25	12.82	13.36
		REND.MÉDIO	7 299	7 513	7 562	3.60	0.65	-	-
RIO GRANDE DO SUL	C	ÁREA I	3 998	3 193	3 100	-22.46	-2.91	26.76	29.93
		ÁREA II	3 997	3 193	3 100	-22.44	-2.91	26.75	29.93
		PRODUÇÃO	25 284	19 608	19 536	-22.73	-0.37	20.70	22.90
		REND.MÉDIO	6 326	6 141	6 302	-0.38	2.62	-	-
CENTRO-OESTE	C	ÁREA I	2 693	1 349	1 349	-49.91	-	18.02	13.03
		ÁREA II	2 693	1 349	1 349	-49.91	-	18.02	13.03
		PRODUÇÃO	26 972	14 651	14 651	-45.68	-	22.08	17.17
		REND.MÉDIO	10 016	10 861	10 861	8.44	-	-	-
GOIÁS	C	ÁREA I	2 393	1 155	1 155	-51.73	-	16.01	11.15
		ÁREA II	2 393	1 155	1 155	-51.73	-	16.02	11.15
		PRODUÇÃO	24 272	12 820	12 820	-47.18	-	19.87	15.03
		REND.MÉDIO	10 143	11 100	11 100	9.44	-	-	-

## ALHO

GRANDES REGIÕES		*SITUAÇÃO*	S A F R A / 2004			VARIACÃO (%)		PARTICIPAÇÃO (%)		
E	UNIDADES DA FEDERAÇÃO	*DA*	*VARIÁVEL*	*SAFRA/2003*	*MÊS ANTERIOR*	*MÊS ATUAL*	(1)	(2)	*SAFRA 2003*	*SAFRA 2004*
DISTRITO FEDERAL	....	C	ÁREA I	300	194	194	-35.33	-	2.01	1.87
			ÁREA II	300	194	194	-35.33	-	2.01	1.87
			PRODUÇÃO	2 700	1 831	1 831	-32.19	-	2.21	2.15
			REND.MÉDIO	9 000	9 438	9 438	4.87	-	-	-

NOTAS - 1. SITUAÇÃO DA CULTURA: P (ÁREA I: PLANTADA; ÁREA II: A SER COLHIDA; PRODUÇÃO E RENDIMENTO MÉDIO ESPERADOS);  
C (ÁREA I: PLANTADA; ÁREA II: COLHIDA; PRODUÇÃO E RENDIMENTO MÉDIO OBTIDOS).  
A DIFERENÇA ENTRE AS ÁREAS I E II REFERE-SE A ÁREA PERDIDA.

2. ÁREA (ha), PRODUÇÃO (t) E RENDIMENTO MÉDIO (kg/ha).

NOS DADOS REFERENTES AO ANO ATUAL FORAM REPETIDAS AS INFORMAÇÕES DA SAFRA ANTERIOR PARA AS UNIDADES DA FEDERAÇÃO QUE AINDA NÃO OBTIVERAM SUAS ESTIMATIVAS NESTE ANO.

(1) - VARIACÃO EM RELAÇÃO AO ANO ANTERIOR. (2) - VARIACÃO EM RELAÇÃO AO MÊS ANTERIOR.

## AMENDOIM (em casca) - 1ª safra

GRANDES REGIÕES E UNIDADES DA FEDERAÇÃO	*SITUAÇÃO* DA *CULTURA*	*VARIÁVEL*	*SAFRA/2003*	*S A F R A / 2004*		*VARIACÃO (%)*		*PARTICIPAÇÃO (%)*	
				*MÊS ANTERIOR*	*MÊS ATUAL*	(1)	(2)	*SAFRA 2003	*SAFRA 2004
TOTAL .....	C	ÁREA I	63 913	75 458	75 471	18.08	0.02	100.00	100.00
		ÁREA II	63 913	74 562	74 575	16.68	0.02	100.00	100.00
		PRODUÇÃO	144 343	179 130	179 148	24.11	0.01	100.00	100.00
		REND.MÉDIO	2 258	2 402	2 402	6.38	-	-	-
NORDESTE .....	C	ÁREA I	471	550	553	17.41	0.55	0.74	0.73
		ÁREA II	471	550	553	17.41	0.55	0.74	0.74
		PRODUÇÃO	557	527	530	-4.85	0.57	0.39	0.30
		REND.MÉDIO	1 183	958	958	-19.02	-	-	-
CEARÁ .....	C	ÁREA I	471	550	553	17.41	0.55	0.74	0.73
		ÁREA II	471	550	553	17.41	0.55	0.74	0.74
		PRODUÇÃO	557	527	530	-4.85	0.57	0.39	0.30
		REND.MÉDIO	1 183	958	958	-19.02	-	-	-
SUDESTE .....	C	ÁREA I	54 728	65 928	65 938	20.48	0.02	85.63	87.37
		ÁREA II	54 728	65 037	65 047	18.86	0.02	85.63	87.22
		PRODUÇÃO	128 988	163 859	163 874	27.05	0.01	89.36	91.47
		REND.MÉDIO	2 357	2 519	2 519	6.87	-	-	-
MINAS GERAIS .....	C	ÁREA I	2 728	7 108	7 118	160.92	0.14	4.27	9.43
		ÁREA II	2 728	6 217	6 227	128.26	0.16	4.27	8.35
		PRODUÇÃO	4 188	13 759	13 774	228.89	0.11	2.90	7.69
		REND.MÉDIO	1 535	2 213	2 212	44.10	-0.05	-	-
SÃO PAULO .....	C	ÁREA I	52 000	58 820	58 820	13.12	-	81.36	77.94
		ÁREA II	52 000	58 820	58 820	13.12	-	81.36	78.87
		PRODUÇÃO	124 800	150 100	150 100	20.27	-	86.46	83.79
		REND.MÉDIO	2 400	2 552	2 552	6.33	-	-	-
SUL .....	C	ÁREA I	8 714	8 980	8 980	3.05	-	13.63	11.90
		ÁREA II	8 714	8 975	8 975	3.00	-	13.63	12.03
		PRODUÇÃO	14 798	14 744	14 744	-0.36	-	10.25	8.23
		REND.MÉDIO	1 698	1 643	1 643	-3.24	-	-	-
PARANÁ .....	C	ÁREA I	3 848	4 247	4 247	10.37	-	6.02	5.63
		ÁREA II	3 848	4 247	4 247	10.37	-	6.02	5.69
		PRODUÇÃO	7 912	8 557	8 557	8.15	-	5.48	4.78
		REND.MÉDIO	2 056	2 015	2 015	-1.99	-	-	-
RIO GRANDE DO SUL ...	C	ÁREA I	4 866	4 733	4 733	-2.73	-	7.61	6.27
		ÁREA II	4 866	4 728	4 728	-2.84	-	7.61	6.34
		PRODUÇÃO	6 886	6 187	6 187	-10.15	-	4.77	3.45
		REND.MÉDIO	1 415	1 309	1 309	-7.49	-	-	-

NOTAS - 1. SITUAÇÃO DA CULTURA: P (ÁREA I: PLANTADA; ÁREA II: A SER COLHIDA; PRODUÇÃO E RENDIMENTO MÉDIO ESPERADOS);  
C (ÁREA I: PLANTADA; ÁREA II: COLHIDA; PRODUÇÃO E RENDIMENTO MÉDIO OBTIDOS).  
A DIFERENÇA ENTRE AS ÁREAS I E II REFERE-SE À ÁREA PERDIDA.

2. ÁREA (ha), PRODUÇÃO (t) E RENDIMENTO MÉDIO (kg/ha).

NOS DADOS REFERENTES AO ANO ATUAL FORAM REPETIDAS AS INFORMAÇÕES DA SAFRA ANTERIOR PARA AS UNIDADES DA FEDERAÇÃO QUE AINDA NÃO OBTIVERAM SUAS ESTIMATIVAS NESTE ANO.

(1) - VARIACÃO EM RELAÇÃO AO ANO ANTERIOR. (2) - VARIACÃO EM RELAÇÃO AO MÊS ANTERIOR.

## AMENDOIM (em casca) - 2ª safra

GRANDES REGIÕES E UNIDADES DA FEDERAÇÃO	*SITUAÇÃO* DA * *CULTURA*	*VARIÁVEL*	*SAFRA/2003*	*S A F R A / 2004*		*VARIACÃO (%)*		*PARTICIPAÇÃO (%)*	
				*MÊS ANTERIOR*	*MÊS ATUAL*	(1)	(2)	*SAFRA 2003	*SAFRA 2004
TOTAL .....	C	ÁREA I	21 234	23 537	23 995	13.00	1.95	100.00	100.00
		ÁREA II	21 229	23 537	23 995	13.03	1.95	100.00	100.00
		PRODUÇÃO	33 118	42 073	42 945	29.67	2.07	100.00	100.00
		REND.MÉDIO	1 560	1 788	1 790	14.74	0.11	-	-
NORDESTE .....	C	ÁREA I	7 844	9 287	9 745	24.24	4.93	36.94	40.61
		ÁREA II	7 839	9 287	9 745	24.31	4.93	36.93	40.61
		PRODUÇÃO	9 648	14 073	14 945	54.90	6.20	29.13	34.80
		REND.MÉDIO	1 231	1 515	1 534	24.61	1.25	-	-
PARAÍBA .....	C	ÁREA I	861	1 148	1 128	31.01	-1.74	4.05	4.70
		ÁREA II	856	1 148	1 128	31.78	-1.74	4.03	4.70
		PRODUÇÃO	728	1 212	975	33.93	-19.55	2.20	2.27
		REND.MÉDIO	850	1 056	864	1.65	-18.18	-	-
SERGIPE .....	C	ÁREA I	1 114	1 114	1 114	-	-	5.25	4.64
		ÁREA II	1 114	1 114	1 114	-	-	5.25	4.64
		PRODUÇÃO	1 344	1 343	1 343	-0.07	-	4.06	3.13
		REND.MÉDIO	1 206	1 206	1 206	-	-	-	-
BAHIA .....	C	ÁREA I	5 869	7 025	7 503	27.84	6.80	27.64	31.27
		ÁREA II	5 869	7 025	7 503	27.84	6.80	27.65	31.27
		PRODUÇÃO	7 576	11 518	12 627	66.67	9.63	22.88	29.40
		REND.MÉDIO	1 291	1 640	1 683	30.36	2.62	-	-
SUDESTE .....	C	ÁREA I	13 390	14 250	14 250	6.42	-	63.06	59.39
		ÁREA II	13 390	14 250	14 250	6.42	-	63.07	59.39
		PRODUÇÃO	23 470	28 000	28 000	19.30	-	70.87	65.20
		REND.MÉDIO	1 753	1 965	1 965	12.09	-	-	-
SÃO PAULO .....	C	ÁREA I	13 390	14 250	14 250	6.42	-	63.06	59.39
		ÁREA II	13 390	14 250	14 250	6.42	-	63.07	59.39
		PRODUÇÃO	23 470	28 000	28 000	19.30	-	70.87	65.20
		REND.MÉDIO	1 753	1 965	1 965	12.09	-	-	-

NOTAS - 1. SITUAÇÃO DA CULTURA: P (ÁREA I: PLANTADA; ÁREA II: A SER COLHIDA; PRODUÇÃO E RENDIMENTO MÉDIO ESPERADOS);  
C (ÁREA I: PLANTADA; ÁREA II: COLHIDA; PRODUÇÃO E RENDIMENTO MÉDIO OBTIDOS).  
A DIFERENÇA ENTRE AS ÁREAS I E II REFERE-SE A ÁREA PERDIDA.

2. ÁREA (ha), PRODUÇÃO (t) E RENDIMENTO MÉDIO (kg/ha).

NOS DADOS REFERENTES AO ANO ATUAL FORAM REPETIDAS AS INFORMAÇÕES DA SAFRA ANTERIOR PARA AS UNIDADES DA FEDERAÇÃO QUE AINDA NÃO OBTIVERAM SUAS ESTIMATIVAS NESTE ANO.

(1) - VARIAÇÃO EM RELAÇÃO AO ANO ANTERIOR. (2) - VARIAÇÃO EM RELAÇÃO AO MÊS ANTERIOR.

## ARROZ (em casca)

GRANDES REGIÕES E UNIDADES DA FEDERAÇÃO	*SITUAÇÃO* DA *CULTURA*	*VARIÁVEL*	*SAFRA/2003*	* S A F R A / 2004 *			* V A R I A Ç Ã O (%) *		* P A R T I C I P A Ç Ã O (%) *	
							(1)	(2)	* SAFRA * 2003	* SAFRA * 2004
				*MÊS ANTERIOR*	*MÊS ANTERIOR*	*MÊS ANTERIOR*				
TOTAL .....	C	ÁREA I	3 193 577	3 772 069	3 773 412	18.16	0.04	100.00	100.00	
		ÁREA II	3 186 822	3 730 111	3 731 854	17.10	0.05	100.00	100.00	
		PRODUÇÃO	10 319 925	13 251 200	13 262 373	28.51	0.08	100.00	100.00	
		REND. MÉDIO	3 238	3 552	3 554	9.76	0.06	-	-	
NORTE .....	C	ÁREA I	553 379	613 147	613 747	10.91	0.10	17.33	16.27	
		ÁREA II	550 604	609 016	610 016	10.79	0.16	17.28	16.35	
		PRODUÇÃO	1 248 588	1 423 983	1 427 743	14.35	0.26	12.10	10.77	
		REND. MÉDIO	2 268	2 338	2 341	3.22	0.13	-	-	
RONDÔNIA .....	C	ÁREA I	62 045	83 047	83 047	33.85	-	1.94	2.20	
		ÁREA II	62 045	83 047	83 047	33.85	-	1.95	2.23	
		PRODUÇÃO	114 863	184 246	186 214	62.12	1.07	1.11	1.40	
		REND. MÉDIO	1 851	2 219	2 242	21.12	1.04	-	-	
ACRE .....	C	ÁREA I	24 617	27 610	27 610	12.16	-	0.77	0.73	
		ÁREA II	23 182	27 610	27 610	19.10	-	0.73	0.74	
		PRODUÇÃO	32 614	38 717	38 717	18.71	-	0.32	0.29	
		REND. MÉDIO	1 407	1 402	1 402	-0.36	-	-	-	
AMAZONAS .....	C	ÁREA I	15 856	15 856	15 856	-	-	0.50	0.42	
		ÁREA II	15 808	15 808	15 808	-	-	0.50	0.42	
		PRODUÇÃO	26 569	26 569	26 569	-	-	0.26	0.20	
		REND. MÉDIO	1 681	1 681	1 681	-	-	-	-	
RORAIMA .....	C	ÁREA I	19 330	23 800	24 400	26.23	2.52	0.61	0.65	
		ÁREA II	19 330	23 000	24 000	24.16	4.35	0.61	0.64	
		PRODUÇÃO	104 195	122 700	124 450	19.44	1.43	1.01	0.94	
		REND. MÉDIO	5 390	5 335	5 185	-3.80	-2.81	-	-	
PARÁ .....	C	ÁREA I	290 496	294 929	294 929	1.53	-	9.10	7.82	
		ÁREA II	289 514	294 656	294 656	1.78	-	9.08	7.90	
		PRODUÇÃO	584 827	631 338	631 338	7.95	-	5.67	4.76	
		REND. MÉDIO	2 020	2 143	2 143	6.09	-	-	-	
AMAPÁ .....	C	ÁREA I	2 570	3 200	3 200	24.51	-	0.08	0.08	
		ÁREA II	2 360	2 760	2 760	16.95	-	0.07	0.07	
		PRODUÇÃO	3 085	3 338	3 380	9.56	1.26	0.03	0.03	
		REND. MÉDIO	1 307	1 209	1 225	-6.27	1.32	-	-	
TOCANTINS .....	C	ÁREA I	138 465	164 705	164 705	18.95	-	4.34	4.36	
		ÁREA II	138 365	162 135	162 135	17.18	-	4.34	4.34	
		PRODUÇÃO	382 435	417 075	417 075	9.06	-	3.71	3.14	
		REND. MÉDIO	2 764	2 572	2 572	-6.95	-	-	-	
NORDESTE .....	C	ÁREA I	718 388	784 546	784 918	9.26	0.05	22.49	20.80	
		ÁREA II	716 832	765 334	765 706	6.82	0.05	22.49	20.52	
		PRODUÇÃO	1 098 173	1 166 578	1 172 312	6.75	0.49	10.64	8.84	
		REND. MÉDIO	1 532	1 524	1 531	-0.07	0.46	-	-	
MARANHÃO .....	C	ÁREA I	496 233	517 147	517 147	4.21	-	15.54	13.71	
		ÁREA II	496 233	516 740	516 740	4.13	-	15.57	13.85	
		PRODUÇÃO	689 051	732 804	733 484	6.45	0.09	6.68	5.53	
		REND. MÉDIO	1 389	1 418	1 419	2.16	0.07	-	-	
PIAUI .....	C	ÁREA I	140 260	165 466	165 466	17.97	-	4.39	4.39	
		ÁREA II	140 020	150 279	150 279	7.33	-	4.39	4.03	
		PRODUÇÃO	195 617	169 485	169 485	-13.36	-	1.90	1.28	
		REND. MÉDIO	1 397	1 128	1 128	-19.26	-	-	-	
CEARÁ .....	C	ÁREA I	38 525	40 534	40 376	4.80	-0.39	1.21	1.07	
		ÁREA II	38 525	38 037	37 879	-1.68	-0.42	1.21	1.02	
		PRODUÇÃO	101 821	86 162	86 318	-15.23	0.18	0.99	0.65	
		REND. MÉDIO	2 643	2 265	2 279	-13.77	0.62	-	-	
RIO GRANDE DO NORTE .	C	ÁREA I	2 804	2 820	2 820	0.57	-	0.09	0.07	
		ÁREA II	2 718	2 746	2 746	1.03	-	0.09	0.07	
		PRODUÇÃO	8 039	8 045	8 045	0.07	-	0.08	0.06	
		REND. MÉDIO	2 958	2 930	2 930	-0.95	-	-	-	
PARAÍBA .....	C	ÁREA I	7 918	7 908	8 933	12.82	12.96	0.25	0.24	
		ÁREA II	7 918	7 610	8 635	9.06	13.47	0.25	0.23	
		PRODUÇÃO	9 710	7 829	12 798	31.80	63.47	0.09	0.10	
		REND. MÉDIO	1 226	1 029	1 482	20.88	44.02	-	-	



## ARROZ (em casca)

GRANDES REGIÕES E UNIDADES DA FEDERAÇÃO		*SITUAÇÃO* *DA* *CULTURA*	*VARIÁVEL*	*SAFRA/2003*	S A F R A / 2004		VARIACÃO (%)		PARTICIPAÇÃO (%)	
					*MÊS ANTERIOR*	*MÊS ATUAL*	(1)	(2)	*SAFRA* *2003*	*SAFRA* *2004*
PERNAMBUCO	C	ÁREA I		3 192	9 170	9 370	193.55	2.18	0.10	0.25
		ÁREA II		3 177	9 150	9 350	194.30	2.19	0.10	0.25
		PRODUÇÃO		16 936	50 856	51 856	206.19	1.97	0.16	0.39
		REND.MÉDIO		5 331	5 558	5 546	4.03	-0.22	-	-
ALAGOAS	C	ÁREA I		2 545	3 400	3 400	33.60	-	0.08	0.09
		ÁREA II		2 411	3 400	3 400	41.02	-	0.08	0.09
		PRODUÇÃO		11 383	12 586	12 586	10.57	-	0.11	0.09
		REND.MÉDIO		4 721	3 702	3 702	-21.58	-	-	-
SERGIPE	C	ÁREA I		8 893	9 389	9 389	5.58	-	0.28	0.25
		ÁREA II		7 812	8 660	8 660	10.86	-	0.25	0.23
		PRODUÇÃO		34 496	36 225	36 225	5.01	-	0.33	0.27
		REND.MÉDIO		4 416	4 183	4 183	-5.28	-	-	-
BAHIA	C	ÁREA I		18 018	28 712	28 017	55.49	-2.42	0.56	0.74
		ÁREA II		18 018	28 712	28 017	55.49	-2.42	0.57	0.75
		PRODUÇÃO		31 120	62 586	61 515	97.67	-1.71	0.30	0.46
		REND.MÉDIO		1 727	2 180	2 196	27.16	0.73	-	-
SUDESTE	C	ÁREA I		129 822	138 218	138 241	6.49	0.02	4.07	3.66
		ÁREA II		129 092	136 276	136 299	5.58	0.02	4.05	3.65
		PRODUÇÃO		309 390	341 779	341 968	10.53	0.06	3.00	2.58
		REND.MÉDIO		2 397	2 508	2 509	4.67	0.04	-	-
MINAS GERAIS	C	ÁREA I		88 518	95 900	95 893	8.33	-0.01	2.77	2.54
		ÁREA II		87 788	93 971	93 964	7.04	-0.01	2.75	2.52
		PRODUÇÃO		190 919	214 195	214 192	12.19	-0.00	1.85	1.62
		REND.MÉDIO		2 175	2 279	2 280	4.83	0.04	-	-
ESPÍRITO SANTO	C	ÁREA I		3 272	4 042	4 042	23.53	-	0.10	0.11
		ÁREA II		3 272	4 042	4 042	23.53	-	0.10	0.11
		PRODUÇÃO		7 892	11 728	11 730	48.63	0.02	0.08	0.09
		REND.MÉDIO		2 412	2 902	2 902	20.32	-	-	-
RIO DE JANEIRO	C	ÁREA I		2 902	3 236	3 266	12.54	0.93	0.09	0.09
		ÁREA II		2 902	3 223	3 253	12.10	0.93	0.09	0.09
		PRODUÇÃO		8 559	10 886	11 076	29.41	1.75	0.08	0.08
		REND.MÉDIO		2 949	3 378	3 405	15.46	0.80	-	-
SÃO PAULO	C	ÁREA I		35 130	35 040	35 040	-0.26	-	1.10	0.93
		ÁREA II		35 130	35 040	35 040	-0.26	-	1.10	0.94
		PRODUÇÃO		102 020	104 970	104 970	2.89	-	0.99	0.79
		REND.MÉDIO		2 904	2 996	2 996	3.17	-	-	-
SUL	C	ÁREA I		1 176 574	1 275 359	1 275 359	8.40	-	36.84	33.80
		ÁREA II		1 176 124	1 262 459	1 262 459	7.34	-	36.91	33.83
		PRODUÇÃO		5 925 097	7 532 732	7 532 732	27.13	-	57.41	56.80
		REND.MÉDIO		5 038	5 967	5 967	18.44	-	-	-
PARANÁ	C	ÁREA I		70 694	67 483	67 483	-4.54	-	2.21	1.79
		ÁREA II		70 694	67 483	67 483	-4.54	-	2.22	1.81
		PRODUÇÃO		193 416	183 023	183 023	-5.37	-	1.87	1.38
		REND.MÉDIO		2 736	2 712	2 712	-0.88	-	-	-
SANTA CATARINA	C	ÁREA I		143 670	151 778	151 778	5.64	-	4.50	4.02
		ÁREA II		143 670	150 852	150 852	5.00	-	4.51	4.04
		PRODUÇÃO		1 034 558	1 011 592	1 011 592	-2.22	-	10.02	7.63
		REND.MÉDIO		7 201	6 706	6 706	-6.87	-	-	-
RIO GRANDE DO SUL	C	ÁREA I		962 210	1 056 098	1 056 098	9.76	-	30.13	27.99
		ÁREA II		961 760	1 044 124	1 044 124	8.56	-	30.18	27.98
		PRODUÇÃO		4 697 123	6 338 117	6 338 117	34.94	-	45.52	47.79
		REND.MÉDIO		4 884	6 070	6 070	24.28	-	-	-
CENTRO-OESTE	C	ÁREA I		615 414	960 799	961 147	56.18	0.04	19.27	25.47
		ÁREA II		614 170	957 026	957 374	55.88	0.04	19.27	25.65
		PRODUÇÃO		1 738 677	2 786 128	2 787 618	60.33	0.05	16.85	21.02
		REND.MÉDIO		2 831	2 911	2 912	2.86	0.03	-	-
MATO GROSSO DO SUL	C	ÁREA I		50 067	56 592	56 592	13.03	-	1.57	1.50
		ÁREA II		49 332	53 866	53 866	9.19	-	1.55	1.44
		PRODUÇÃO		238 588	241 177	241 177	1.09	-	2.31	1.82
		REND.MÉDIO		4 836	4 477	4 477	-7.42	-	-	-

## ARROZ (em casca)

GRANDES REGIÕES		*SITUAÇÃO*	S A F R A / 2004				VARIACÃO (%)		PARTICIPAÇÃO (%)	
E	UNIDADES DA FEDERAÇÃO	*DA*	*VARIÁVEL*	*SAFRA/2003*	*MÊS ANTERIOR*	*MÊS ATUAL*	(1)	(2)	*SAFRA 2003*	*SAFRA 2004*
		*CULTURA*								
MATO GROSSO	C	ÁREA I	450 170	738 858	738 858	64.13	-	14.10	19.58	
		ÁREA II	449 805	738 011	738 011	64.07	-	14.11	19.78	
		PRODUÇÃO	1 255 634	2 176 856	2 176 856	73.37	-	12.17	16.41	
		REND.MÉDIO	2 792	2 950	2 950	5.66	-	-	-	
GOIÁS	C	ÁREA I	115 038	165 279	165 627	43.98	0.21	3.60	4.39	
		ÁREA II	114 894	165 079	165 427	43.98	0.21	3.61	4.43	
		PRODUÇÃO	244 131	368 023	369 513	51.36	0.40	2.37	2.79	
		REND.MÉDIO	2 125	2 229	2 234	5.13	0.22	-	-	
DISTRITO FEDERAL	C	ÁREA I	139	70	70	-49.64	-	0.00	0.00	
		ÁREA II	139	70	70	-49.64	-	0.00	0.00	
		PRODUÇÃO	324	72	72	-77.78	-	0.00	0.00	
		REND.MÉDIO	2 331	1 029	1 029	-55.86	-	-	-	

NOTAS - 1. SITUAÇÃO DA CULTURA: P (ÁREA I: PLANTADA; ÁREA II: A SER COLHIDA; PRODUÇÃO E RENDIMENTO MÉDIO ESPERADOS);  
C (ÁREA I: PLANTADA; ÁREA II: COLHIDA; PRODUÇÃO E RENDIMENTO MÉDIO OBTIDOS).

A DIFERENÇA ENTRE AS ÁREAS I E II REFERE-SE A ÁREA PERDIDA.

2. ÁREA (ha), PRODUÇÃO (t) E RENDIMENTO MÉDIO (kg/ha).

NOS DADOS REFERENTES AO ANO ATUAL FORAM REPETIDAS AS INFORMAÇÕES DA SAFRA ANTERIOR PARA AS UNIDADES DA FEDERAÇÃO QUE AINDA NÃO OBTIVERAM SUAS ESTIMATIVAS NESTE ANO.

(1) - VARIACÃO EM RELAÇÃO AO ANO ANTERIOR. (2) - VARIACÃO EM RELAÇÃO AO MÊS ANTERIOR.

## AVEIA (em grão)

GRANDES REGIÕES		*SITUAÇÃO*	S A F R A / 2004		VARIACÃO (%)		PARTICIPAÇÃO (%)			
E	UNIDADES DA FEDERAÇÃO	* DA * *CULTURA *	* VARIÁVEL *	* SAFRA/2003 *	* MÊS ANTERIOR *	* MÊS ATUAL *	(1)	(2)	* SAFRA * * 2003 * * 2004 *	
TOTAL	.....	C	ÁREA I	281 384	296 135	312 841	11.18	5.64	100.00	100.00
			ÁREA II	280 684	296 135	312 841	11.46	5.64	100.00	100.00
			PRODUÇÃO	415 025	413 709	408 971	-1.46	-1.15	100.00	100.00
			REND.MÉDIO	1 479	1 397	1 307	-11.63	-6.44	-	-
SUL	.....	C	ÁREA I	281 384	296 135	312 841	11.18	5.64	100.00	100.00
			ÁREA II	280 684	296 135	312 841	11.46	5.64	100.00	100.00
			PRODUÇÃO	415 025	413 709	408 971	-1.46	-1.15	100.00	100.00
			REND.MÉDIO	1 479	1 397	1 307	-11.63	-6.44	-	-
PARANÁ	.....	C	ÁREA I	218 052	227 220	244 241	12.01	7.49	77.49	78.07
			ÁREA II	218 052	227 220	244 241	12.01	7.49	77.69	78.07
			PRODUÇÃO	315 024	295 386	292 317	-7.21	-1.04	75.90	71.48
			REND.MÉDIO	1 445	1 300	1 197	-17.16	-7.92	-	-
SANTA CATARINA	.....	C	ÁREA I	20 694	19 794	19 794	-4.35	-	7.35	6.33
			ÁREA II	20 094	19 794	19 794	-1.49	-	7.16	6.33
			PRODUÇÃO	19 806	19 392	19 392	-2.09	-	4.77	4.74
			REND.MÉDIO	986	980	980	-0.61	-	-	-
RIO GRANDE DO SUL	...	C	ÁREA I	42 638	49 121	48 806	14.47	-0.64	15.15	15.60
			ÁREA II	42 538	49 121	48 806	14.74	-0.64	15.16	15.60
			PRODUÇÃO	80 195	98 931	97 262	21.28	-1.69	19.32	23.78
			REND.MÉDIO	1 885	2 014	1 993	5.73	-1.04	-	-

NOTAS - 1. SITUAÇÃO DA CULTURA: P (ÁREA I: PLANTADA; ÁREA II: A SER COLHIDA; PRODUÇÃO E RENDIMENTO MÉDIO ESPERADOS);  
C (ÁREA I: PLANTADA; ÁREA II: COLHIDA; PRODUÇÃO E RENDIMENTO MÉDIO OBTIDOS).  
A DIFERENÇA ENTRE AS ÁREAS I E II REFERE-SE A ÁREA PERDIDA.

2. ÁREA (ha), PRODUÇÃO (t) E RENDIMENTO MÉDIO (kg/ha).

NOS DADOS REFERENTES AO ANO ATUAL FORAM REPETIDAS AS INFORMAÇÕES DA SAFRA ANTERIOR PARA AS UNIDADES DA FEDERAÇÃO QUE AINDA NÃO OBTIVERAM SUAS ESTIMATIVAS NESTE ANO.

(1) - VARIACÃO EM RELAÇÃO AO ANO ANTERIOR. (2) - VARIACÃO EM RELAÇÃO AO MÊS ANTERIOR.

## BANANA

GRANDES REGIÕES E UNIDADES DA FEDERAÇÃO	*SITUAÇÃO* DA *CULTURA*	*VARIÁVEL*	*SAFRA/2003*	*S A F R A / 2004*		*VARIACÃO (%)*		*PARTICIPAÇÃO (%)*	
				*MÊS ANTERIOR*	*MÊS ATUAL*	(1)	(2)	*SAFRA 2003	*SAFRA 2004
TOTAL .....	C	ÁREA I	529 324	498 376	498 780	-5.77	0.08	100.00	100.00
		ÁREA II	512 826	484 981	483 814	-5.66	-0.24	100.00	100.00
		PRODUÇÃO	6 774 985	6 602 749	6 500 554	-4.05	-1.55	100.00	100.00
		REND.MÉDIO	13 211	13 614	13 436	1.70	-1.31	-	-
NORTE .....	C	ÁREA I	114 708	103 963	103 388	-9.87	-0.55	21.67	20.73
		ÁREA II	109 105	100 344	100 344	-8.03	-	21.28	20.74
		PRODUÇÃO	1 251 359	1 111 814	1 111 816	-11.15	0.00	18.47	17.10
		REND.MÉDIO	11 469	11 080	11 080	-3.39	-	-	-
RONDÔNIA .....	C	ÁREA I	6 889	6 851	6 851	-0.55	-	1.30	1.37
		ÁREA II	6 889	6 851	6 851	-0.55	-	1.34	1.42
		PRODUÇÃO	56 048	56 115	56 117	0.12	0.00	0.83	0.86
		REND.MÉDIO	8 136	8 191	8 191	0.68	-	-	-
ACRE .....	C	ÁREA I	7 501	7 654	7 654	2.04	-	1.42	1.53
		ÁREA II	7 501	7 654	7 654	2.04	-	1.46	1.58
		PRODUÇÃO	57 918	65 796	65 796	13.60	-	0.85	1.01
		REND.MÉDIO	7 721	8 596	8 596	11.33	-	-	-
AMAZONAS .....	C	ÁREA I	35 009	35 009	35 009	-	-	6.61	7.02
		ÁREA II	34 845	34 845	34 845	-	-	6.79	7.20
		PRODUÇÃO	378 800	378 800	378 800	-	-	5.59	5.83
		REND.MÉDIO	10 871	10 871	10 871	-	-	-	-
RORAIMA .....	C	ÁREA I	3 500	5 670	5 670	62.00	-	0.66	1.14
		ÁREA II	2 500	3 970	3 970	58.80	-	0.49	0.82
		PRODUÇÃO	17 500	36 454	36 454	108.31	-	0.26	0.56
		REND.MÉDIO	7 000	9 182	9 182	31.17	-	-	-
PARÁ .....	C	ÁREA I	54 229	42 314	42 314	-21.97	-	10.24	8.48
		ÁREA II	51 849	42 234	42 234	-18.54	-	10.11	8.73
		PRODUÇÃO	702 631	540 312	540 312	-23.10	-	10.37	8.31
		REND.MÉDIO	13 551	12 793	12 793	-5.59	-	-	-
AMAPÁ .....	C	ÁREA I	1 459	1 450	875	-40.03	-39.66	0.28	0.18
		ÁREA II	540	525	525	-2.78	-	0.11	0.11
		PRODUÇÃO	2 275	2 072	2 072	-8.92	-	0.03	0.03
		REND.MÉDIO	4 213	3 947	3 947	-6.31	-	-	-
TOCANTINS .....	C	ÁREA I	6 121	5 015	5 015	-18.07	-	1.16	1.01
		ÁREA II	4 981	4 265	4 265	-14.37	-	0.97	0.88
		PRODUÇÃO	36 187	32 265	32 265	-10.84	-	0.53	0.50
		REND.MÉDIO	7 265	7 565	7 565	4.13	-	-	-
NORDESTE .....	C	ÁREA I	184 259	181 906	183 482	-0.42	0.87	34.81	36.79
		ÁREA II	178 181	176 633	176 238	-1.09	-0.22	34.74	36.43
		PRODUÇÃO	2 230 168	2 310 683	2 246 720	0.74	-2.77	32.92	34.56
		REND.MÉDIO	12 516	13 082	12 748	1.85	-2.55	-	-
MARANHÃO .....	C	ÁREA I	11 790	11 758	12 907	9.47	9.77	2.23	2.59
		ÁREA II	11 790	11 758	11 758	-0.27	-	2.30	2.43
		PRODUÇÃO	128 082	127 421	127 407	-0.53	-0.01	1.89	1.96
		REND.MÉDIO	10 864	10 837	10 836	-0.26	-0.01	-	-
PIAUI .....	C	ÁREA I	2 496	2 247	2 247	-9.98	-	0.47	0.45
		ÁREA II	2 496	2 237	2 237	-10.38	-	0.49	0.46
		PRODUÇÃO	31 532	28 965	28 965	-8.14	-	0.47	0.45
		REND.MÉDIO	12 633	12 948	12 948	2.49	-	-	-
CEARÁ .....	C	ÁREA I	42 068	42 261	42 847	1.85	1.39	7.95	8.59
		ÁREA II	42 068	42 261	42 261	0.46	-	8.20	8.73
		PRODUÇÃO	341 701	367 665	367 667	7.60	0.00	5.04	5.66
		REND.MÉDIO	8 123	8 700	8 700	7.10	-	-	-
RIO GRANDE DO NORTE .	C	ÁREA I	6 284	6 094	6 094	-3.02	-	1.19	1.22
		ÁREA II	6 254	6 094	6 094	-2.56	-	1.22	1.26
		PRODUÇÃO	157 952	186 634	186 634	18.16	-	2.33	2.87
		REND.MÉDIO	25 256	30 626	30 626	21.26	-	-	-
PARAÍBA .....	C	ÁREA I	16 300	16 414	16 542	1.48	0.78	3.08	3.32
		ÁREA II	16 300	16 414	16 542	1.48	0.78	3.18	3.42
		PRODUÇÃO	283 810	284 376	284 896	0.38	0.18	4.19	4.38
		REND.MÉDIO	17 411	17 325	17 223	-1.08	-0.59	-	-

## BANANA

GRANDES REGIÕES E UNIDADES DA FEDERAÇÃO	*SITUAÇÃO* DA *CULTURA*	*VARIÁVEL*	*SAFRA/2003*	*S A F R A / 2004*		*VARIACÃO (%)*		*PARTICIPAÇÃO (%)*	
				*MÊS ANTERIOR*	*MÊS ATUAL*	(1)	(2)	*SAFRA 2003*	*SAFRA 2004*
PERNAMBUCO .....	C	ÁREA I	43 942	39 908	39 118	-10.98	-1.98	8.30	7.84
		ÁREA II	39 539	35 932	35 212	-10.94	-2.00	7.71	7.28
		PRODUÇÃO	417 793	356 128	350 716	-16.06	-1.52	6.17	5.40
		REND.MÉDIO	10 567	9 911	9 960	-5.74	0.49	-	-
ALAGOAS .....	C	ÁREA I	5 274	5 320	5 320	0.87	-	1.00	1.07
		ÁREA II	4 034	4 033	4 033	-0.02	-	0.79	0.83
		PRODUÇÃO	55 530	50 015	50 015	-9.93	-	0.82	0.77
		REND.MÉDIO	13 765	12 401	12 401	-9.91	-	-	-
SERGIPE .....	C	ÁREA I	4 564	4 332	4 332	-5.08	-	0.86	0.87
		ÁREA II	4 564	4 332	4 332	-5.08	-	0.89	0.90
		PRODUÇÃO	63 823	64 936	64 936	1.74	-	0.94	1.00
		REND.MÉDIO	13 984	14 990	14 990	7.19	-	-	-
BAHIA .....	C	ÁREA I	51 541	53 572	54 075	4.92	0.94	9.74	10.84
		ÁREA II	51 136	53 572	53 769	5.15	0.37	9.97	11.11
		PRODUÇÃO	749 945	844 543	785 484	4.74	-6.99	11.07	12.08
		REND.MÉDIO	14 666	15 765	14 608	-0.40	-7.34	-	-
SUDESTE .....	C	ÁREA I	149 377	134 353	134 693	-9.83	0.25	28.22	27.00
		ÁREA II	145 423	131 238	131 293	-9.72	0.04	28.36	27.14
		PRODUÇÃO	2 048 117	1 946 714	1 953 755	-4.61	0.36	30.23	30.06
		REND.MÉDIO	14 084	14 833	14 881	5.66	0.32	-	-
MINAS GERAIS .....	C	ÁREA I	40 215	40 077	40 203	-0.03	0.31	7.60	8.06
		ÁREA II	39 043	38 434	38 495	-1.40	0.16	7.61	7.96
		PRODUÇÃO	543 991	560 475	561 851	3.28	0.25	8.03	8.64
		REND.MÉDIO	13 933	14 583	14 595	4.75	0.08	-	-
ESPÍRITO SANTO .....	C	ÁREA I	22 265	21 169	21 383	-3.96	1.01	4.21	4.29
		ÁREA II	19 483	19 697	19 691	1.07	-0.03	3.80	4.07
		PRODUÇÃO	158 340	164 134	170 509	7.69	3.88	2.34	2.62
		REND.MÉDIO	8 127	8 333	8 659	6.55	3.91	-	-
RIO DE JANEIRO .....	C	ÁREA I	25 897	24 287	24 287	-6.22	-	4.89	4.87
		ÁREA II	25 897	24 287	24 287	-6.22	-	5.05	5.02
		PRODUÇÃO	163 201	161 585	160 875	-1.43	-0.44	2.41	2.47
		REND.MÉDIO	6 302	6 653	6 624	5.11	-0.44	-	-
SÃO PAULO .....	C	ÁREA I	61 000	48 820	48 820	-19.97	-	11.52	9.79
		ÁREA II	61 000	48 820	48 820	-19.97	-	11.89	10.09
		PRODUÇÃO	1 182 585	1 060 520	1 060 520	-10.32	-	17.46	16.31
		REND.MÉDIO	19 387	21 723	21 723	12.05	-	-	-
SUL .....	C	ÁREA I	50 275	50 625	49 855	-0.84	-1.52	9.50	10.00
		ÁREA II	50 275	50 242	49 472	-1.60	-1.53	9.80	10.23
		PRODUÇÃO	973 844	984 116	940 030	-3.47	-4.48	14.37	14.46
		REND.MÉDIO	19 370	19 588	19 001	-1.91	-3.00	-	-
PARANÁ .....	C	ÁREA I	9 793	9 800	9 031	-7.78	-7.85	1.85	1.81
		ÁREA II	9 793	9 800	9 031	-7.78	-7.85	1.91	1.87
		PRODUÇÃO	240 761	235 200	187 571	-22.09	-20.25	3.55	2.89
		REND.MÉDIO	24 585	24 000	20 770	-15.52	-13.46	-	-
SANTA CATARINA .....	C	ÁREA I	29 714	30 060	30 060	1.16	-	5.61	6.03
		ÁREA II	29 714	30 060	30 060	1.16	-	5.79	6.21
		PRODUÇÃO	618 403	654 000	657 495	6.32	0.53	9.13	10.11
		REND.MÉDIO	20 812	21 756	21 873	5.10	0.54	-	-
RIO GRANDE DO SUL ...	C	ÁREA I	10 768	10 765	10 764	-0.04	-0.01	2.03	2.16
		ÁREA II	10 768	10 382	10 381	-3.59	-0.01	2.10	2.15
		PRODUÇÃO	114 680	94 916	94 964	-17.19	0.05	1.69	1.46
		REND.MÉDIO	10 650	9 142	9 148	-14.10	0.07	-	-
CENTRO-OESTE .	C	ÁREA I	30 705	27 529	27 362	-10.89	-0.61	5.80	5.49
		ÁREA II	29 842	26 524	26 467	-11.31	-0.21	5.82	5.47
		PRODUÇÃO	271 497	249 422	248 233	-8.57	-0.48	4.01	3.82
		REND.MÉDIO	9 098	9 404	9 379	3.09	-0.27	-	-
MATO GROSSO DO SUL ..	C	ÁREA I	2 763	2 040	2 043	-26.06	0.15	0.52	0.41
		ÁREA II	2 763	2 040	2 043	-26.06	0.15	0.54	0.42
		PRODUÇÃO	26 820	19 788	19 799	-26.18	0.06	0.40	0.30
		REND.MÉDIO	9 707	9 700	9 691	-0.16	-0.09	-	-

## BANANA

GRANDES REGIÕES		*SITUAÇÃO*	S A F R A / 2004			VARIACÃO (%)		PARTICIPAÇÃO (%)		
E	UNIDADES DA FEDERAÇÃO	*DA*	*VARIÁVEL*	*SAFRA/2003*	*MÊS ANTERIOR*	*MÊS ATUAL*	(1)	(2)	*SAFRA 2003*	*SAFRA 2004*
		*CULTURA*								
MATO GROSSO	.....	C	ÁREA I	13 900	10 914	10 914	-21.48	-	2.63	2.19
			ÁREA II	13 898	10 914	10 914	-21.47	-	2.71	2.26
			PRODUÇÃO	83 236	66 979	66 979	-19.53	-	1.23	1.03
			REND.MÉDIO	5 989	6 137	6 137	2.47	-	-	-
GOIÁS	.....	C	ÁREA I	13 922	14 433	14 263	2.45	-1.18	2.63	2.86
			ÁREA II	13 080	13 448	13 388	2.35	-0.45	2.55	2.77
			PRODUÇÃO	159 984	160 797	159 597	-0.24	-0.75	2.36	2.46
			REND.MÉDIO	12 231	11 957	11 921	-2.53	-0.30	-	-
DISTRITO FEDERAL	....	C	ÁREA I	120	142	142	18.33	-	0.02	0.03
			ÁREA II	101	122	122	20.79	-	0.02	0.03
			PRODUÇÃO	1 457	1 858	1 858	27.52	-	0.02	0.03
			REND.MÉDIO	14 426	15 230	15 230	5.57	-	-	-

NOTAS - 1. SITUAÇÃO DA CULTURA: P (ÁREA I: ÁREA TOTAL PLANTADA, ÁREA II: A SER COLHIDA; PRODUÇÃO E RENDIMENTO MÉDIO ESPERADOS);

C (ÁREA I: ÁREA TOTAL PLANTADA, ÁREA II: COLHIDA; PRODUÇÃO E RENDIMENTO MÉDIO OBTIDOS).

2. ÁREA (ha), PRODUÇÃO (t) E RENDIMENTO MÉDIO (kg/ha).

NOS DADOS REFERENTES AO ANO ATUAL FORAM REPETIDAS AS INFORMAÇÕES DA SAFRA ANTERIOR PARA AS UNIDADES DA FEDERAÇÃO QUE AINDA NÃO OBTIVERAM SUAS ESTIMATIVAS NESTE ANO.

(1) - VARIACÃO EM RELAÇÃO AO ANO ANTERIOR. (2) - VARIACÃO EM RELAÇÃO AO MÊS ANTERIOR.

## BATATA-INGLESA - 1ª safra

GRANDES REGIÕES E UNIDADES DA FEDERAÇÃO	*SITUAÇÃO* DA *CULTURA*	*VARIÁVEL*	*SAFRA/2003*	*S A F R A / 2004*		*VARIACÃO (%)*		*PARTICIPAÇÃO (%)*	
				*MÊS ANTERIOR*	*MÊS ATUAL*	(1)	(2)	*SAFRA 2003	*SAFRA 2004
TOTAL	C	ÁREA I	75 881	72 200	72 200	-4.85	-	100.00	100.00
		ÁREA II	75 849	72 200	72 200	-4.81	-	100.00	100.00
		PRODUÇÃO	1 437 907	1 441 299	1 441 299	0.24	-	100.00	100.00
		REND.MÉDIO	18 957	19 963	19 963	5.31	-	-	-
SUDESTE	C	ÁREA I	30 248	28 715	28 715	-5.07	-	39.86	39.77
		ÁREA II	30 228	28 715	28 715	-5.01	-	39.85	39.77
		PRODUÇÃO	726 031	730 976	730 976	0.68	-	50.49	50.72
		REND.MÉDIO	24 018	25 456	25 456	5.99	-	-	-
MINAS GERAIS	C	ÁREA I	19 714	18 195	18 195	-7.71	-	25.98	25.20
		ÁREA II	19 694	18 195	18 195	-7.61	-	25.96	25.20
		PRODUÇÃO	501 417	471 701	471 701	-5.93	-	34.87	32.73
		REND.MÉDIO	25 460	25 925	25 925	1.83	-	-	-
ESPÍRITO SANTO	C	ÁREA I	254	250	250	-1.57	-	0.33	0.35
		ÁREA II	254	250	250	-1.57	-	0.33	0.35
		PRODUÇÃO	3 584	3 775	3 775	5.33	-	0.25	0.26
		REND.MÉDIO	14 110	15 100	15 100	7.02	-	-	-
SÃO PAULO	C	ÁREA I	10 280	10 270	10 270	-0.10	-	13.55	14.22
		ÁREA II	10 280	10 270	10 270	-0.10	-	13.55	14.22
		PRODUÇÃO	221 030	255 500	255 500	15.60	-	15.37	17.73
		REND.MÉDIO	21 501	24 878	24 878	15.71	-	-	-
SUL	C	ÁREA I	45 633	43 485	43 485	-4.71	-	60.14	60.23
		ÁREA II	45 621	43 485	43 485	-4.68	-	60.15	60.23
		PRODUÇÃO	711 876	710 323	710 323	-0.22	-	49.51	49.28
		REND.MÉDIO	15 604	16 335	16 335	4.68	-	-	-
PARANÁ	C	ÁREA I	17 590	16 965	16 965	-3.55	-	23.18	23.50
		ÁREA II	17 590	16 965	16 965	-3.55	-	23.19	23.50
		PRODUÇÃO	375 886	370 839	370 839	-1.34	-	26.14	25.73
		REND.MÉDIO	21 369	21 859	21 859	2.29	-	-	-
SANTA CATARINA	C	ÁREA I	7 305	6 630	6 630	-9.24	-	9.63	9.18
		ÁREA II	7 305	6 630	6 630	-9.24	-	9.63	9.18
		PRODUÇÃO	90 707	94 313	94 313	3.98	-	6.31	6.54
		REND.MÉDIO	12 417	14 225	14 225	14.56	-	-	-
RIO GRANDE DO SUL	C	ÁREA I	20 738	19 890	19 890	-4.09	-	27.33	27.55
		ÁREA II	20 726	19 890	19 890	-4.03	-	27.33	27.55
		PRODUÇÃO	245 283	245 171	245 171	-0.05	-	17.06	17.01
		REND.MÉDIO	11 835	12 326	12 326	4.15	-	-	-

NOTAS - 1. SITUAÇÃO DA CULTURA: P (ÁREA I: PLANTADA; ÁREA II: A SER COLHIDA; PRODUÇÃO E RENDIMENTO MÉDIO ESPERADOS);  
C (ÁREA I: PLANTADA; ÁREA II: COLHIDA; PRODUÇÃO E RENDIMENTO MÉDIO OBTIDOS).  
A DIFERENÇA ENTRE AS ÁREAS I E II REFERE-SE À ÁREA PERDIDA.

2. ÁREA (ha), PRODUÇÃO (t) E RENDIMENTO MÉDIO (kg/ha).

NOS DADOS REFERENTES AO ANO ATUAL FORAM REPETIDAS AS INFORMAÇÕES DA SAFRA ANTERIOR PARA AS UNIDADES DA FEDERAÇÃO QUE AINDA NÃO OBTIVERAM SUAS ESTIMATIVAS NESTE ANO.

(1) - VARIACÃO EM RELAÇÃO AO ANO ANTERIOR. (2) - VARIACÃO EM RELAÇÃO AO MÊS ANTERIOR.

## BATATA-INGLESA - 2ª safra

GRANDES REGIÕES E UNIDADES DA FEDERAÇÃO	*SITUAÇÃO* DA *CULTURA*	*VARIÁVEL*	*SAFRA/2003*	*S A F R A / 2004*		*VARIACÃO (%)*		*PARTICIPAÇÃO (%)*	
				*MÊS ANTERIOR*	*MÊS ATUAL*	(1)	(2)	*SAFRA 2003	*SAFRA 2004
TOTAL	C	ÁREA I	48 072	46 005	45 995	-4.32	-0.02	100.00	100.00
		ÁREA II	47 972	45 928	45 918	-4.28	-0.02	100.00	100.00
		PRODUÇÃO	925 254	928 708	929 263	0.43	0.06	100.00	100.00
		REND.MÉDIO	19 287	20 221	20 237	4.93	0.08	-	-
NORDESTE	C	ÁREA I	3 736	4 551	4 541	21.55	-0.22	7.77	9.87
		ÁREA II	3 736	4 551	4 541	21.55	-0.22	7.79	9.89
		PRODUÇÃO	95 876	135 510	135 390	41.21	-0.09	10.36	14.57
		REND.MÉDIO	25 663	29 776	29 815	16.18	0.13	-	-
PARAÍBA	C	ÁREA I	602	451	441	-26.74	-2.22	1.25	0.96
		ÁREA II	602	451	441	-26.74	-2.22	1.25	0.96
		PRODUÇÃO	4 856	3 510	3 390	-30.19	-3.42	0.52	0.36
		REND.MÉDIO	8 066	7 783	7 687	-4.70	-1.23	-	-
BAHIA	C	ÁREA I	3 134	4 100	4 100	30.82	-	6.52	8.91
		ÁREA II	3 134	4 100	4 100	30.82	-	6.53	8.93
		PRODUÇÃO	91 020	132 000	132 000	45.02	-	9.84	14.20
		REND.MÉDIO	29 043	32 195	32 195	10.85	-	-	-
SUDESTE	C	ÁREA I	20 630	20 647	20 647	0.08	-	42.91	44.89
		ÁREA II	20 530	20 647	20 647	0.57	-	42.80	44.96
		PRODUÇÃO	488 840	501 151	501 826	2.66	0.13	52.83	54.00
		REND.MÉDIO	23 811	24 272	24 305	2.07	0.14	-	-
MINAS GERAIS	C	ÁREA I	11 511	11 295	11 295	-2.66	-	23.95	24.36
		ÁREA II	11 411	11 295	11 295	-1.81	-	23.79	24.40
		PRODUÇÃO	276 691	282 033	282 533	2.11	0.18	29.90	30.40
		REND.MÉDIO	24 248	25 170	25 215	3.99	0.18	-	-
ESPÍRITO SANTO	C	ÁREA I	319	312	312	-2.19	-	0.66	0.68
		ÁREA II	319	312	312	-2.19	-	0.66	0.68
		PRODUÇÃO	5 149	5 048	5 223	1.44	3.47	0.56	0.56
		REND.MÉDIO	16 141	16 179	16 740	3.71	3.47	-	-
SÃO PAULO	C	ÁREA I	8 800	9 130	9 130	3.75	-	18.31	19.85
		ÁREA II	8 800	9 130	9 130	3.75	-	18.34	19.88
		PRODUÇÃO	207 000	214 070	214 070	3.42	-	22.37	23.04
		REND.MÉDIO	23 523	23 447	23 447	-0.32	-	-	-
SUL	C	ÁREA I	23 612	20 712	20 712	-12.28	-	49.12	45.03
		ÁREA II	23 612	20 635	20 635	-12.61	-	49.22	44.94
		PRODUÇÃO	338 208	289 672	289 672	-14.35	-	36.55	31.17
		REND.MÉDIO	14 324	14 038	14 038	-2.00	-	-	-
PARANÁ	C	ÁREA I	12 919	12 530	12 530	-3.01	-	26.87	27.24
		ÁREA II	12 919	12 530	12 530	-3.01	-	26.93	27.29
		PRODUÇÃO	232 845	213 688	213 688	-8.23	-	25.17	23.00
		REND.MÉDIO	18 023	17 054	17 054	-5.38	-	-	-
SANTA CATARINA	C	ÁREA I	2 778	2 036	2 036	-26.71	-	5.78	4.43
		ÁREA II	2 778	2 036	2 036	-26.71	-	5.79	4.43
		PRODUÇÃO	37 500	26 242	26 242	-30.02	-	4.05	2.82
		REND.MÉDIO	13 499	12 889	12 889	-4.52	-	-	-
RIO GRANDE DO SUL	C	ÁREA I	7 915	6 146	6 146	-22.35	-	16.46	13.36
		ÁREA II	7 915	6 069	6 069	-23.32	-	16.50	13.22
		PRODUÇÃO	67 863	49 742	49 742	-26.70	-	7.33	5.35
		REND.MÉDIO	8 574	8 196	8 196	-4.41	-	-	-
CENTRO-OESTE	C	ÁREA I	94	95	95	1.06	-	0.20	0.21
		ÁREA II	94	95	95	1.06	-	0.20	0.21
		PRODUÇÃO	2 330	2 375	2 375	1.93	-	0.25	0.26
		REND.MÉDIO	24 787	25 000	25 000	0.86	-	-	-



## BATATA-INGLESA - 2ª safra

GRANDES REGIÕES E UNIDADES DA FEDERAÇÃO	*SITUAÇÃO* DA *CULTURA*	*VARIÁVEL*	*SAFRA/2003*	*S A F R A / 2004*		*VARIACÃO (%)*		*PARTICIPAÇÃO (%)*	
				*MÊS ANTERIOR*	*MÊS ATUAL*	(1)	(2)	*SAFRA 2003*	*SAFRA 2004*
DISTRITO FEDERAL . . . .	C	ÁREA I	94	95	95	1.06	-	0.20	0.21
		ÁREA II	94	95	95	1.06	-	0.20	0.21
		PRODUÇÃO	2 330	2 375	2 375	1.93	-	0.25	0.26
		REND.MÉDIO	24 787	25 000	25 000	0.86	-	-	-

NOTAS - 1. SITUAÇÃO DA CULTURA: P (ÁREA I: PLANTADA; ÁREA II: A SER COLHIDA; PRODUÇÃO E RENDIMENTO MÉDIO ESPERADOS);  
C (ÁREA I: PLANTADA; ÁREA II: COLHIDA; PRODUÇÃO E RENDIMENTO MÉDIO OBTIDOS).  
A DIFERENÇA ENTRE AS ÁREAS I E II REFERE-SE A ÁREA PERDIDA.

2. ÁREA (ha), PRODUÇÃO (t) E RENDIMENTO MÉDIO (kg/ha).

NOS DADOS REFERENTES AO ANO ATUAL FORAM REPETIDAS AS INFORMAÇÕES DA SAFRA ANTERIOR PARA AS UNIDADES DA FEDERAÇÃO QUE AINDA NÃO OBTIVERAM SUAS ESTIMATIVAS NESTE ANO.

(1) - VARIACÃO EM RELAÇÃO AO ANO ANTERIOR. (2) - VARIACÃO EM RELAÇÃO AO MÊS ANTERIOR.

## BATATA-INGLESA - 3ª safra

GRANDES REGIÕES		*SITUAÇÃO*	S A F R A / 2004			VARIACÃO (%)		PARTICIPAÇÃO (%)	
E	UNIDADES DA FEDERAÇÃO	* DA * *CULTURA *	* VARIÁVEL *	* SAFRA/2003 *	*MÊS ANTERIOR *	* MÊS ATUAL *	(1)	(2)	* SAFRA * * 2003 * 2004
TOTAL	.....	C	ÁREA I	23 607	20 494	20 494	-13.19	-	100.00 100.00
			ÁREA II	23 607	20 494	20 494	-13.19	-	100.00 100.00
			PRODUÇÃO	683 842	521 524	521 524	-23.74	-	100.00 100.00
			REND.MÉDIO	28 968	25 448	25 448	-12.15	-	- -
SUDESTE	.....	C	ÁREA I	23 607	20 494	20 494	-13.19	-	100.00 100.00
			ÁREA II	23 607	20 494	20 494	-13.19	-	100.00 100.00
			PRODUÇÃO	683 842	521 524	521 524	-23.74	-	100.00 100.00
			REND.MÉDIO	28 968	25 448	25 448	-12.15	-	- -
MINAS GERAIS	.....	C	ÁREA I	9 049	7 964	7 964	-11.99	-	38.33 38.86
			ÁREA II	9 049	7 964	7 964	-11.99	-	38.33 38.86
			PRODUÇÃO	248 242	211 774	211 774	-14.69	-	36.30 40.61
			REND.MÉDIO	27 433	26 591	26 591	-3.07	-	- -
SÃO PAULO	.....	C	ÁREA I	14 558	12 530	12 530	-13.93	-	61.67 61.14
			ÁREA II	14 558	12 530	12 530	-13.93	-	61.67 61.14
			PRODUÇÃO	435 600	309 750	309 750	-28.89	-	63.70 59.39
			REND.MÉDIO	29 922	24 721	24 721	-17.38	-	- -

NOTAS - 1. SITUAÇÃO DA CULTURA: P (ÁREA I: PLANTADA; ÁREA II: A SER COLHIDA; PRODUÇÃO E RENDIMENTO MÉDIO ESPERADOS);  
C (ÁREA I: PLANTADA; ÁREA II: COLHIDA; PRODUÇÃO E RENDIMENTO MÉDIO OBTIDOS).  
A DIFERENÇA ENTRE AS ÁREAS I E II REFERE-SE A ÁREA PERDIDA.

2. ÁREA (ha), PRODUÇÃO (t) E RENDIMENTO MÉDIO (kg/ha).

NOS DADOS REFERENTES AO ANO ATUAL FORAM REPETIDAS AS INFORMAÇÕES DA SAFRA ANTERIOR PARA AS UNIDADES DA FEDERAÇÃO QUE AINDA NÃO OBTIVERAM SUAS ESTIMATIVAS NESTE ANO.

(1) - VARIACÃO EM RELAÇÃO AO ANO ANTERIOR. (2) - VARIACÃO EM RELAÇÃO AO MÊS ANTERIOR.

## CACAU (em amêndoa)

GRANDES REGIÕES E UNIDADES DA FEDERAÇÃO	*SITUAÇÃO* DA *CULTURA*	*VARIÁVEL*	*SAFRA/2003*	*S A F R A / 2004*		*VARIACÃO (%)*		*PARTICIPAÇÃO (%)*	
				*MÊS ANTERIOR*	*MÊS ATUAL*	(1)	(2)	*SAFRA 2003	*SAFRA 2004
TOTAL	C	ÁREA I	599 167	593 166	593 168	-1.00	0.00	100.00	100.00
		ÁREA II	589 428	591 752	591 691	0.38	-0.01	100.00	100.00
		PRODUÇÃO	169 602	169 416	171 167	0.92	1.03	100.00	100.00
		REND.MÉDIO	288	286	289	0.35	1.05	-	-
NORTE	C	ÁREA I	82 152	82 750	82 750	0.73	-	13.71	13.95
		ÁREA II	81 402	82 115	82 115	0.88	-	13.81	13.88
		PRODUÇÃO	50 531	52 628	52 628	4.15	-	29.79	30.75
		REND.MÉDIO	621	641	641	3.22	-	-	-
RONDÔNIA	C	ÁREA I	28 025	29 008	29 008	3.51	-	4.68	4.89
		ÁREA II	28 025	29 008	29 008	3.51	-	4.75	4.90
		PRODUÇÃO	17 855	18 592	18 592	4.13	-	10.53	10.86
		REND.MÉDIO	637	641	641	0.63	-	-	-
AMAZONAS	C	ÁREA I	2 685	2 685	2 685	-	-	0.45	0.45
		ÁREA II	2 212	2 212	2 212	-	-	0.38	0.37
		PRODUÇÃO	1 232	1 232	1 232	-	-	0.73	0.72
		REND.MÉDIO	557	557	557	-	-	-	-
PARÁ	C	ÁREA I	51 442	51 057	51 057	-0.75	-	8.59	8.61
		ÁREA II	51 165	50 895	50 895	-0.53	-	8.68	8.60
		PRODUÇÃO	31 444	32 804	32 804	4.33	-	18.54	19.16
		REND.MÉDIO	615	645	645	4.88	-	-	-
NORDESTE	C	ÁREA I	495 123	488 393	488 393	-1.36	-	82.64	82.34
		ÁREA II	486 285	488 393	488 332	0.42	-0.01	82.50	82.53
		PRODUÇÃO	110 392	109 602	111 351	0.87	1.60	65.09	65.05
		REND.MÉDIO	227	224	228	0.44	1.79	-	-
BAHIA	C	ÁREA I	495 123	488 393	488 393	-1.36	-	82.64	82.34
		ÁREA II	486 285	488 393	488 332	0.42	-0.01	82.50	82.53
		PRODUÇÃO	110 392	109 602	111 351	0.87	1.60	65.09	65.05
		REND.MÉDIO	227	224	228	0.44	1.79	-	-
SUDESTE	C	ÁREA I	21 438	21 481	21 483	0.21	0.01	3.58	3.62
		ÁREA II	21 287	20 702	20 702	-2.75	-	3.61	3.50
		PRODUÇÃO	8 476	6 942	6 944	-18.07	0.03	5.00	4.06
		REND.MÉDIO	398	335	335	-15.83	-	-	-
ESPÍRITO SANTO	C	ÁREA I	21 438	21 481	21 483	0.21	0.01	3.58	3.62
		ÁREA II	21 287	20 702	20 702	-2.75	-	3.61	3.50
		PRODUÇÃO	8 476	6 942	6 944	-18.07	0.03	5.00	4.06
		REND.MÉDIO	398	335	335	-15.83	-	-	-
CENTRO-OESTE	C	ÁREA I	454	542	542	19.38	-	0.08	0.09
		ÁREA II	454	542	542	19.38	-	0.08	0.09
		PRODUÇÃO	203	244	244	20.20	-	0.12	0.14
		REND.MÉDIO	447	450	450	0.67	-	-	-
MATO GROSSO	C	ÁREA I	454	542	542	19.38	-	0.08	0.09
		ÁREA II	454	542	542	19.38	-	0.08	0.09
		PRODUÇÃO	203	244	244	20.20	-	0.12	0.14
		REND.MÉDIO	447	450	450	0.67	-	-	-

NOTAS - 1. SITUAÇÃO DA CULTURA: P (ÁREA I: ÁREA TOTAL PLANTADA, ÁREA II: A SER COLHIDA; PRODUÇÃO E RENDIMENTO MÉDIO ESPERADOS);  
C (ÁREA I: ÁREA TOTAL PLANTADA, ÁREA II: COLHIDA; PRODUÇÃO E RENDIMENTO MÉDIO OBTIDOS).  
2. ÁREA (ha), PRODUÇÃO (t) E RENDIMENTO MÉDIO (kg/ha).  
NOS DADOS REFERENTES AO ANO ATUAL FORAM REPETIDAS AS INFORMAÇÕES DA SAFRA ANTERIOR PARA AS UNIDADES DA FEDERAÇÃO QUE AINDA NÃO OBTIVERAM SUAS ESTIMATIVAS NESTE ANO.  
(1) - VARIACÃO EM RELAÇÃO AO ANO ANTERIOR. (2) - VARIACÃO EM RELAÇÃO AO MÊS ANTERIOR.

## CAFÉ (em grão)

GRANDES REGIÕES E UNIDADES DA FEDERAÇÃO	*SITUAÇÃO* DA * *CULTURA*	*VARIÁVEL*	*SAFRA/2003*	*S A F R A / 2004*		*VARIACÃO (%)*		*PARTICIPAÇÃO (%)*	
				*MÊS ANTERIOR*	*MÊS ATUAL*	(1)	(2)	*SAFRA *2003	*SAFRA *2004
TOTAL .....	C	ÁREA I	2 585 466	2 560 594	2 560 962	-0.95	0.01	100.00	100.00
		ÁREA II	2 395 584	2 383 362	2 383 276	-0.51	-0.00	100.00	100.00
		PRODUÇÃO	1 996 847	2 475 783	2 478 815	24.14	0.12	100.00	100.00
		REND.MÉDIO	834	1 039	1 040	24.70	0.10	-	-
NORTE .....	C	ÁREA I	215 903	199 011	199 011	-7.82	-	8.35	7.77
		ÁREA II	209 586	194 534	194 534	-7.18	-	8.75	8.16
		PRODUÇÃO	156 737	125 274	125 274	-20.07	-	7.85	5.05
		REND.MÉDIO	748	644	644	-13.90	-	-	-
RONDÔNIA .....	C	ÁREA I	188 479	171 168	171 168	-9.18	-	7.29	6.68
		ÁREA II	188 479	171 168	171 168	-9.18	-	7.87	7.18
		PRODUÇÃO	135 586	101 676	101 676	-25.01	-	6.79	4.10
		REND.MÉDIO	719	594	594	-17.39	-	-	-
ACRE .....	C	ÁREA I	4 556	4 598	4 598	0.92	-	0.18	0.18
		ÁREA II	3 579	4 598	4 598	28.47	-	0.15	0.19
		PRODUÇÃO	2 494	2 901	2 901	16.32	-	0.12	0.12
		REND.MÉDIO	697	631	631	-9.47	-	-	-
PARÁ .....	C	ÁREA I	22 868	23 245	23 245	1.65	-	0.88	0.91
		ÁREA II	17 528	18 768	18 768	7.07	-	0.73	0.79
		PRODUÇÃO	18 657	20 697	20 697	10.93	-	0.93	0.83
		REND.MÉDIO	1 064	1 103	1 103	3.67	-	-	-
NORDESTE .....	C	ÁREA I	157 837	162 099	162 160	2.74	0.04	6.10	6.33
		ÁREA II	154 888	160 909	160 909	3.89	-	6.47	6.75
		PRODUÇÃO	133 861	148 933	148 641	11.04	-0.20	6.70	6.00
		REND.MÉDIO	864	926	924	6.94	-0.22	-	-
CEARÁ .....	C	ÁREA I	7 480	7 493	7 546	0.88	0.71	0.29	0.29
		ÁREA II	7 480	7 493	7 493	0.17	-	0.31	0.31
		PRODUÇÃO	1 994	2 461	2 461	23.42	-	0.10	0.10
		REND.MÉDIO	267	328	328	22.85	-	-	-
PERNAMBUCO .....	C	ÁREA I	6 254	6 032	6 021	-3.73	-0.18	0.24	0.24
		ÁREA II	5 119	4 942	4 942	-3.46	-	0.21	0.21
		PRODUÇÃO	1 486	2 979	2 981	100.61	0.07	0.07	0.12
		REND.MÉDIO	290	603	603	107.93	-	-	-
BAHIA .....	C	ÁREA I	144 103	148 574	148 593	3.12	0.01	5.57	5.80
		ÁREA II	142 289	148 474	148 474	4.35	-	5.94	6.23
		PRODUÇÃO	130 381	143 493	143 199	9.83	-0.20	6.53	5.78
		REND.MÉDIO	916	966	964	5.24	-0.21	-	-
SUDESTE .....	C	ÁREA I	2 038 853	2 035 223	2 035 641	-0.16	0.02	78.86	79.49
		ÁREA II	1 859 840	1 864 095	1 864 120	0.23	0.00	77.64	78.22
		PRODUÇÃO	1 540 674	2 013 817	2 017 411	30.94	0.18	77.16	81.39
		REND.MÉDIO	828	1 080	1 082	30.68	0.19	-	-
MINAS GERAIS .....	C	ÁREA I	1 174 707	1 186 976	1 187 064	1.05	0.01	45.44	46.35
		ÁREA II	1 061 562	1 093 820	1 093 845	3.04	0.00	44.31	45.90
		PRODUÇÃO	886 924	1 225 995	1 228 740	38.54	0.22	44.42	49.57
		REND.MÉDIO	835	1 121	1 123	34.49	0.18	-	-
ESPÍRITO SANTO .....	C	ÁREA I	624 100	614 563	614 893	-1.48	0.05	24.14	24.01
		ÁREA II	558 232	536 591	536 591	-3.88	-	23.30	22.51
		PRODUÇÃO	476 285	513 986	514 823	8.09	0.16	23.85	20.77
		REND.MÉDIO	853	958	959	12.43	0.10	-	-
RIO DE JANEIRO .....	C	ÁREA I	12 666	13 884	13 884	9.62	-	0.49	0.54
		ÁREA II	12 666	13 884	13 884	9.62	-	0.53	0.58
		PRODUÇÃO	7 242	15 466	15 478	113.73	0.08	0.36	0.62
		REND.MÉDIO	572	1 114	1 115	94.93	0.09	-	-
SÃO PAULO .....	C	ÁREA I	227 380	219 800	219 800	-3.33	-	8.79	8.58
		ÁREA II	227 380	219 800	219 800	-3.33	-	9.49	9.22
		PRODUÇÃO	170 223	258 370	258 370	51.78	-	8.52	10.42
		REND.MÉDIO	749	1 175	1 175	56.88	-	-	-
SUL .....	C	ÁREA I	126 370	118 087	118 087	-6.55	-	4.89	4.61
		ÁREA II	126 370	118 087	118 087	-6.55	-	5.28	4.95
		PRODUÇÃO	117 289	149 118	149 118	27.14	-	5.87	6.02
		REND.MÉDIO	928	1 263	1 263	36.10	-	-	-

## CAFÉ (em grão)

GRANDES REGIÕES E UNIDADES DA FEDERAÇÃO		SITUAÇÃO DA CULTURA	VARIÁVEL	SAFRA/2003	MÊS ANTERIOR	MÊS ATUAL	VARIACÃO (%)		PARTICIPAÇÃO (%)	
							(1)	(2)	SAFRA 2003	SAFRA 2004
PARANÁ	C	ÁREA I	126 370	118 087	118 087	-6.55	-		4.89	4.61
		ÁREA II	126 370	118 087	118 087	-6.55	-		5.28	4.95
		PRODUÇÃO	117 289	149 118	149 118	27.14	-		5.87	6.02
		REND.MÉDIO	928	1 263	1 263	36.10	-		-	-
CENTRO-OESTE	C	ÁREA I	46 503	46 174	46 063	-0.95	-0.24		1.80	1.80
		ÁREA II	44 900	45 737	45 626	1.62	-0.24		1.87	1.91
		PRODUÇÃO	48 286	38 641	38 371	-20.53	-0.70		2.42	1.55
		REND.MÉDIO	1 075	845	841	-21.77	-0.47		-	-
MATO GROSSO DO SUL	C	ÁREA I	2 386	2 459	2 459	3.06	-		0.09	0.10
		ÁREA II	2 378	2 459	2 459	3.41	-		0.10	0.10
		PRODUÇÃO	1 825	4 708	4 708	157.97	-		0.09	0.19
		REND.MÉDIO	767	1 915	1 915	149.67	-		-	-
MATO GROSSO	C	ÁREA I	34 698	34 517	34 517	-0.52	-		1.34	1.35
		ÁREA II	34 698	34 517	34 517	-0.52	-		1.45	1.45
		PRODUÇÃO	36 653	18 558	18 558	-49.37	-		1.84	0.75
		REND.MÉDIO	1 056	538	538	-49.05	-		-	-
GOIÁS	C	ÁREA I	8 596	8 307	8 196	-4.65	-1.34		0.33	0.32
		ÁREA II	7 051	7 910	7 799	10.61	-1.40		0.29	0.33
		PRODUÇÃO	9 017	14 505	14 235	57.87	-1.86		0.45	0.57
		REND.MÉDIO	1 279	1 834	1 825	42.69	-0.49		-	-
DISTRITO FEDERAL	C	ÁREA I	823	891	891	8.26	-		0.03	0.03
		ÁREA II	773	851	851	10.09	-		0.03	0.04
		PRODUÇÃO	791	870	870	9.99	-		0.04	0.04
		REND.MÉDIO	1 023	1 022	1 022	-0.10	-		-	-

NOTAS - 1. SITUAÇÃO DA CULTURA: P (ÁREA I: ÁREA TOTAL PLANTADA, ÁREA II: A SER COLHIDA; PRODUÇÃO E RENDIMENTO MÉDIO ESPERADOS);

C (ÁREA I: ÁREA TOTAL PLANTADA, ÁREA II: COLHIDA; PRODUÇÃO E RENDIMENTO MÉDIO OBTIDOS).

2. ÁREA (ha), PRODUÇÃO (t) E RENDIMENTO MÉDIO (kg/ha).

NOS DADOS REFERENTES AO ANO ATUAL FORAM REPETIDAS AS INFORMAÇÕES DA SAFRA ANTERIOR PARA AS UNIDADES DA FEDERAÇÃO QUE AINDA NÃO OBTIVERAM SUAS ESTIMATIVAS NESTE ANO.

(1) - VARIACÃO EM RELAÇÃO AO ANO ANTERIOR. (2) - VARIACÃO EM RELAÇÃO AO MÊS ANTERIOR.

## CANA-DE-AÇÚCAR

GRANDES REGIÕES E UNIDADES DA FEDERAÇÃO		*SITUAÇÃO* *DA VARIÁVEL*	*SAFRA/2003*	S A F R A / 2004		VARIACÃO (%)		PARTICIPAÇÃO (%)	
		*CULTURA*		*MÊS ANTERIOR*	*MÊS ATUAL*	(1)	(2)	*SAFRA 2003*	*SAFRA 2004*
TOTAL	C	ÁREA I	5 506 855	5 795 551	5 788 676	5.12	-0.12	100.00	100.00
		ÁREA II	5 336 985	5 571 395	5 555 938	4.10	-0.28	100.00	100.00
		PRODUÇÃO	389 849 400	410 982 926	409 636 390	5.08	-0.33	100.00	100.00
		REND.MÉDIO	73 047	73 767	73 729	0.93	-0.05	-	-
NORTE	C	ÁREA I	14 391	16 876	16 876	17.27	-	0.26	0.29
		ÁREA II	11 632	13 690	13 690	17.69	-	0.22	0.25
		PRODUÇÃO	748 149	890 550	890 550	19.03	-	0.19	0.22
		REND.MÉDIO	64 318	65 051	65 051	1.14	-	-	-
AMAZONAS	C	ÁREA I	3 718	3 778	3 778	1.61	-	0.07	0.07
		ÁREA II	3 715	3 685	3 685	-0.81	-	0.07	0.07
		PRODUÇÃO	227 685	226 185	226 185	-0.66	-	0.06	0.06
		REND.MÉDIO	61 288	61 380	61 380	0.15	-	-	-
PARÁ	C	ÁREA I	7 922	9 916	9 916	25.17	-	0.14	0.17
		ÁREA II	5 271	7 265	7 265	37.83	-	0.10	0.13
		PRODUÇÃO	367 007	504 225	504 225	37.39	-	0.09	0.12
		REND.MÉDIO	69 628	69 405	69 405	-0.32	-	-	-
TOCANTINS	C	ÁREA I	2 751	3 182	3 182	15.67	-	0.05	0.05
		ÁREA II	2 646	2 740	2 740	3.55	-	0.05	0.05
		PRODUÇÃO	153 457	160 140	160 140	4.35	-	0.04	0.04
		REND.MÉDIO	57 996	58 445	58 445	0.77	-	-	-
NORDESTE	C	ÁREA I	1 200 466	1 247 730	1 238 870	3.20	-0.71	21.80	21.40
		ÁREA II	1 130 957	1 125 804	1 111 263	-1.74	-1.29	21.19	20.00
		PRODUÇÃO	62 897 049	64 358 566	63 236 882	0.54	-1.74	16.13	15.44
		REND.MÉDIO	55 614	57 167	56 905	2.32	-0.46	-	-
MARANHÃO	C	ÁREA I	27 907	26 421	31 355	12.36	18.67	0.51	0.54
		ÁREA II	27 907	26 421	26 771	-4.07	1.32	0.52	0.48
		PRODUÇÃO	1 701 881	1 048 872	1 652 012	-2.93	57.50	0.44	0.40
		REND.MÉDIO	60 984	39 698	61 709	1.19	55.45	-	-
PIAUI	C	ÁREA I	8 693	9 012	9 012	3.67	-	0.16	0.16
		ÁREA II	8 693	9 012	9 012	3.67	-	0.16	0.16
		PRODUÇÃO	475 868	524 080	524 080	10.13	-	0.12	0.13
		REND.MÉDIO	54 742	58 154	58 154	6.23	-	-	-
CEARÁ	C	ÁREA I	33 312	33 972	36 747	10.31	8.17	0.60	0.63
		ÁREA II	33 312	33 972	33 972	1.98	-	0.62	0.61
		PRODUÇÃO	1 742 780	1 761 342	1 761 342	1.07	-	0.45	0.43
		REND.MÉDIO	52 317	51 847	51 847	-0.90	-	-	-
RIO GRANDE DO NORTE	C	ÁREA I	49 006	49 591	49 591	1.19	-	0.89	0.86
		ÁREA II	49 006	49 591	49 591	1.19	-	0.92	0.89
		PRODUÇÃO	3 152 596	3 191 918	3 191 918	1.25	-	0.81	0.78
		REND.MÉDIO	64 331	64 365	64 365	0.05	-	-	-
PARAÍBA	C	ÁREA I	111 716	116 573	116 671	4.44	0.08	2.03	2.02
		ÁREA II	111 716	116 573	116 671	4.44	0.08	2.09	2.10
		PRODUÇÃO	6 074 074	6 359 652	6 364 112	4.78	0.07	1.56	1.55
		REND.MÉDIO	54 371	54 555	54 548	0.33	-0.01	-	-
PERNAMBUCO	C	ÁREA I	428 873	403 719	404 058	-5.79	0.08	7.79	6.98
		ÁREA II	359 364	363 163	363 518	1.16	0.10	6.73	6.54
		PRODUÇÃO	18 521 792	18 992 504	19 014 727	2.66	0.12	4.75	4.64
		REND.MÉDIO	51 540	52 297	52 308	1.49	0.02	-	-
ALAGOAS	C	ÁREA I	435 385	497 370	480 000	10.25	-3.49	7.91	8.29
		ÁREA II	435 385	416 000	400 500	-8.01	-3.73	8.16	7.21
		PRODUÇÃO	25 252 000	25 833 660	24 030 000	-4.84	-6.98	6.48	5.87
		REND.MÉDIO	57 999	62 100	60 000	3.45	-3.38	-	-
SERGIPE	C	ÁREA I	22 687	25 202	25 202	11.09	-	0.41	0.44
		ÁREA II	22 687	25 202	25 202	11.09	-	0.43	0.45
		PRODUÇÃO	1 409 316	1 696 508	1 696 508	20.38	-	0.36	0.41
		REND.MÉDIO	62 120	67 316	67 316	8.36	-	-	-
BAHIA	C	ÁREA I	82 887	85 870	86 234	4.04	0.42	1.51	1.49
		ÁREA II	82 887	85 870	86 026	3.79	0.18	1.55	1.55
		PRODUÇÃO	4 566 742	4 950 030	5 002 183	9.54	1.05	1.17	1.22
		REND.MÉDIO	55 096	57 646	58 147	5.54	0.87	-	-

## CANA-DE-AÇÚCAR

GRANDES REGIÕES E UNIDADES DA FEDERAÇÃO	*SITUAÇÃO* DA *CULTURA*	*VARIÁVEL*	*SAFRA/2003*	S A F R A / 2004		VARIACÃO (%)		*PARTICIPAÇÃO (%)	
				*MÊS ANTERIOR*	*MÊS ATUAL*	(1)	(2)	*SAFRA 2003	*SAFRA 2004
SUDESTE .....	C	ÁREA I	3 360 894	3 532 523	3 534 005	5.15	0.04	61.03	61.05
		ÁREA II	3 299 092	3 464 527	3 464 593	5.02	0.00	61.82	62.36
		PRODUÇÃO	258 082 750	272 369 470	272 436 993	5.56	0.02	66.20	66.51
		REND.MÉDIO	78 228	78 617	78 635	0.52	0.02	-	-
MINAS GERAIS .....	C	ÁREA I	357 144	396 628	398 171	11.49	0.39	6.49	6.88
		ÁREA II	302 982	334 521	334 658	10.45	0.04	5.68	6.02
		PRODUÇÃO	20 785 997	24 288 458	24 331 841	17.06	0.18	5.33	5.94
		REND.MÉDIO	68 605	72 607	72 707	5.98	0.14	-	-
ESPÍRITO SANTO .....	C	ÁREA I	65 679	66 017	66 027	0.53	0.02	1.19	1.14
		ÁREA II	58 039	60 128	60 128	3.60	-	1.09	1.08
		PRODUÇÃO	3 785 579	4 055 125	4 079 805	7.77	0.61	0.97	1.00
		REND.MÉDIO	65 225	67 442	67 852	4.03	0.61	-	-
RIO DE JANEIRO .....	C	ÁREA I	161 839	170 717	170 646	5.44	-0.04	2.94	2.95
		ÁREA II	161 839	170 717	170 646	5.44	-0.04	3.03	3.07
		PRODUÇÃO	7 233 751	7 723 927	7 723 387	6.77	-0.01	1.86	1.89
		REND.MÉDIO	44 697	45 244	45 260	1.26	0.04	-	-
SÃO PAULO .....	C	ÁREA I	2 776 232	2 899 161	2 899 161	4.43	-	50.41	50.08
		ÁREA II	2 776 232	2 899 161	2 899 161	4.43	-	52.02	52.18
		PRODUÇÃO	226 277 423	236 301 960	236 301 960	4.43	-	58.04	57.69
		REND.MÉDIO	81 505	81 507	81 507	0.00	-	-	-
SUL .....	C	ÁREA I	419 518	441 486	442 189	5.40	0.16	7.62	7.64
		ÁREA II	419 518	441 486	442 189	5.40	0.16	7.86	7.96
		PRODUÇÃO	32 859 798	34 232 055	34 072 954	3.69	-0.46	8.43	8.32
		REND.MÉDIO	78 328	77 538	77 055	-1.63	-0.62	-	-
PARANÁ .....	C	ÁREA I	370 610	393 290	393 819	6.26	0.13	6.73	6.80
		ÁREA II	370 610	393 290	393 819	6.26	0.13	6.94	7.09
		PRODUÇÃO	31 074 695	32 643 070	32 454 170	4.44	-0.58	7.97	7.92
		REND.MÉDIO	83 847	83 000	82 409	-1.72	-0.71	-	-
SANTA CATARINA .....	C	ÁREA I	16 728	16 428	16 437	-1.74	0.05	0.30	0.28
		ÁREA II	16 728	16 428	16 437	-1.74	0.05	0.31	0.30
		PRODUÇÃO	648 989	589 775	593 029	-8.62	0.55	0.17	0.14
		REND.MÉDIO	38 797	35 901	36 079	-7.01	0.50	-	-
RIO GRANDE DO SUL ...	C	ÁREA I	32 180	31 768	31 933	-0.77	0.52	0.58	0.55
		ÁREA II	32 180	31 768	31 933	-0.77	0.52	0.60	0.57
		PRODUÇÃO	1 136 114	999 210	1 025 755	-9.71	2.66	0.29	0.25
		REND.MÉDIO	35 305	31 453	32 122	-9.02	2.13	-	-
CENTRO-OESTE .	C	ÁREA I	511 586	556 936	556 736	8.83	-0.04	9.29	9.62
		ÁREA II	475 786	525 888	524 203	10.18	-0.32	8.91	9.44
		PRODUÇÃO	35 261 654	39 132 285	38 999 011	10.60	-0.34	9.04	9.52
		REND.MÉDIO	74 112	74 412	74 397	0.38	-0.02	-	-
MATO GROSSO DO SUL ..	C	ÁREA I	120 534	140 746	138 046	14.53	-1.92	2.19	2.38
		ÁREA II	120 534	140 746	138 046	14.53	-1.92	2.26	2.48
		PRODUÇÃO	9 030 833	10 761 132	10 587 161	17.23	-1.62	2.32	2.58
		REND.MÉDIO	74 924	76 458	76 693	2.36	0.31	-	-
MATO GROSSO .....	C	ÁREA I	190 391	206 829	206 829	8.63	-	3.46	3.57
		ÁREA II	190 391	206 829	206 829	8.63	-	3.57	3.72
		PRODUÇÃO	13 559 599	14 290 771	14 290 771	5.39	-	3.48	3.49
		REND.MÉDIO	71 220	69 095	69 095	-2.98	-	-	-
GOIÁS .....	C	ÁREA I	200 661	209 361	211 861	5.58	1.19	3.64	3.66
		ÁREA II	164 861	178 313	179 328	8.78	0.57	3.09	3.23
		PRODUÇÃO	12 671 222	14 080 382	14 121 079	11.44	0.29	3.25	3.45
		REND.MÉDIO	76 860	78 964	78 744	2.45	-0.28	-	-

NOTAS - 1. SITUAÇÃO DA CULTURA: P (ÁREA I: ÁREA TOTAL PLANTADA, ÁREA II: A SER COLHIDA; PRODUÇÃO E RENDIMENTO MÉDIO ESPERADOS);

C (ÁREA I: ÁREA TOTAL PLANTADA, ÁREA II: COLHIDA; PRODUÇÃO E RENDIMENTO MÉDIO OBTIDOS).

2. ÁREA (ha), PRODUÇÃO (t) E RENDIMENTO MÉDIO (kg/ha).

NOS DADOS REFERENTES AO ANO ATUAL FORAM REPETIDAS AS INFORMAÇÕES DA SAFRA ANTERIOR PARA AS UNIDADES DA FEDERAÇÃO QUE AINDA NÃO OBTIVERAM SUAS ESTIMATIVAS NESTE ANO.

(1) - VARIACÃO EM RELAÇÃO AO ANO ANTERIOR. (2) - VARIACÃO EM RELAÇÃO AO MÊS ANTERIOR.

## CASTANHA-DE-CAJU

GRANDES REGIÕES E UNIDADES DA FEDERAÇÃO	*SITUAÇÃO* DA *CULTURA*	*VARIÁVEL*	*SAFRA/2003*	*S A F R A / 2004*		*VARIACÃO (%)*		*PARTICIPAÇÃO (%)*	
				*MÊS ANTERIOR*	*MÊS ATUAL*	(1)	(2)	*SAFRA 2003	*SAFRA 2004
TOTAL	C	ÁREA I	673 776	681 052	690 985	2.55	1.46	100.00	100.00
		ÁREA II	673 776	681 052	680 994	1.07	-0.01	100.00	100.00
		PRODUÇÃO	178 396	211 757	183 994	3.14	-13.11	100.00	100.00
		REND.MÉDIO	265	311	270	1.89	-13.18	-	-
NORDESTE	C	ÁREA I	673 776	681 052	690 985	2.55	1.46	100.00	100.00
		ÁREA II	673 776	681 052	680 994	1.07	-0.01	100.00	100.00
		PRODUÇÃO	178 396	211 757	183 994	3.14	-13.11	100.00	100.00
		REND.MÉDIO	265	311	270	1.89	-13.18	-	-
MARANHÃO	C	ÁREA I	13 362	13 838	16 149	20.86	16.70	1.98	2.34
		ÁREA II	13 362	13 838	13 848	3.64	0.07	1.98	2.03
		PRODUÇÃO	4 724	4 690	4 685	-0.83	-0.11	2.65	2.55
		REND.MÉDIO	354	339	338	-4.52	-0.29	-	-
PIAUI	C	ÁREA I	154 717	157 182	157 182	1.59	-	22.96	22.75
		ÁREA II	154 717	157 182	157 182	1.59	-	22.96	23.08
		PRODUÇÃO	26 662	44 130	44 130	65.52	-	14.95	23.98
		REND.MÉDIO	172	281	281	63.37	-	-	-
CEARÁ	C	ÁREA I	363 891	366 583	374 055	2.79	2.04	54.01	54.13
		ÁREA II	363 891	366 583	366 583	0.74	-	54.01	53.83
		PRODUÇÃO	107 832	119 038	91 132	-15.49	-23.44	60.45	49.53
		REND.MÉDIO	296	325	249	-15.88	-23.38	-	-
RIO GRANDE DO NORTE	C	ÁREA I	114 653	115 459	115 459	0.70	-	17.02	16.71
		ÁREA II	114 653	115 459	115 459	0.70	-	17.02	16.95
		PRODUÇÃO	30 717	35 392	35 392	15.22	-	17.22	19.24
		REND.MÉDIO	268	307	307	14.55	-	-	-
PARAIBA	C	ÁREA I	7 609	7 942	7 956	4.56	0.18	1.13	1.15
		ÁREA II	7 609	7 942	7 956	4.56	0.18	1.13	1.17
		PRODUÇÃO	3 017	2 896	2 866	-5.00	-1.04	1.69	1.56
		REND.MÉDIO	397	365	360	-9.32	-1.37	-	-
BAHIA	C	ÁREA I	19 544	20 048	20 184	3.27	0.68	2.90	2.92
		ÁREA II	19 544	20 048	19 966	2.16	-0.41	2.90	2.93
		PRODUÇÃO	5 444	5 611	5 789	6.34	3.17	3.05	3.15
		REND.MÉDIO	279	280	290	3.94	3.57	-	-

NOTAS - 1. SITUAÇÃO DA CULTURA: P (ÁREA I: ÁREA TOTAL PLANTADA, ÁREA II: A SER COLHIDA; PRODUÇÃO E RENDIMENTO MÉDIO ESPERADOS);

C (ÁREA I: ÁREA TOTAL PLANTADA, ÁREA II: COLHIDA; PRODUÇÃO E RENDIMENTO MÉDIO OBTIDOS).

2. ÁREA (ha), PRODUÇÃO (t) E RENDIMENTO MÉDIO (kg/ha).

NOS DADOS REFERENTES AO ANO ATUAL FORAM REPETIDAS AS INFORMAÇÕES DA SAFRA ANTERIOR PARA AS UNIDADES DA FEDERAÇÃO QUE AINDA NÃO OBTIVERAM SUAS ESTIMATIVAS NESTE ANO.

(1) - VARIACÃO EM RELAÇÃO AO ANO ANTERIOR. (2) - VARIACÃO EM RELAÇÃO AO MÊS ANTERIOR.



## CEBOLA

GRANDES REGIÕES E UNIDADES DA FEDERAÇÃO	*SITUAÇÃO* DA *CULTURA*	*VARIÁVEL*	*SAFRA/2003*	S A F R A / 2004		VARIACÃO (%)		* PARTICIPAÇÃO (%)	
				*MÊS ANTERIOR*	*MÊS ATUAL*	(1)	(2)	*SAFRA 2003	*SAFRA 2004
TOTAL	C	ÁREA I	68 836	57 036	57 496	-16.47	0.81	100.00	100.00
		ÁREA II	68 220	57 036	57 496	-15.72	0.81	100.00	100.00
		PRODUÇÃO	1 194 352	1 120 680	1 127 660	-5.58	0.62	100.00	100.00
		REND.MÉDIO	17 507	19 649	19 613	12.03	-0.18	-	-
NORDESTE	C	ÁREA I	10 821	9 627	10 087	-6.78	4.78	15.72	17.54
		ÁREA II	10 821	9 627	10 087	-6.78	4.78	15.86	17.54
		PRODUÇÃO	238 787	193 558	200 538	-16.02	3.61	19.99	17.78
		REND.MÉDIO	22 067	20 106	19 881	-9.91	-1.12	-	-
PERNAMBUCO	C	ÁREA I	4 305	3 780	4 210	-2.21	11.38	6.25	7.32
		ÁREA II	4 305	3 780	4 210	-2.21	11.38	6.31	7.32
		PRODUÇÃO	91 265	67 825	74 205	-18.69	9.41	7.64	6.58
		REND.MÉDIO	21 200	17 943	17 626	-16.86	-1.77	-	-
BAHIA	C	ÁREA I	6 516	5 847	5 877	-9.81	0.51	9.47	10.22
		ÁREA II	6 516	5 847	5 877	-9.81	0.51	9.55	10.22
		PRODUÇÃO	147 522	125 733	126 333	-14.36	0.48	12.35	11.20
		REND.MÉDIO	22 640	21 504	21 496	-5.05	-0.04	-	-
SUDESTE	C	ÁREA I	12 295	8 797	8 797	-28.45	-	17.86	15.30
		ÁREA II	12 295	8 797	8 797	-28.45	-	18.02	15.30
		PRODUÇÃO	346 578	252 242	252 242	-27.22	-	29.02	22.37
		REND.MÉDIO	28 189	28 674	28 674	1.72	-	-	-
MINAS GERAIS	C	ÁREA I	2 600	2 207	2 207	-15.12	-	3.78	3.84
		ÁREA II	2 600	2 207	2 207	-15.12	-	3.81	3.84
		PRODUÇÃO	79 683	66 122	66 122	-17.02	-	6.67	5.86
		REND.MÉDIO	30 647	29 960	29 960	-2.24	-	-	-
SÃO PAULO	C	ÁREA I	9 695	6 590	6 590	-32.03	-	14.08	11.46
		ÁREA II	9 695	6 590	6 590	-32.03	-	14.21	11.46
		PRODUÇÃO	266 895	186 120	186 120	-30.26	-	22.35	16.50
		REND.MÉDIO	27 529	28 243	28 243	2.59	-	-	-
SUL	C	ÁREA I	45 720	38 612	38 612	-15.55	-	66.42	67.16
		ÁREA II	45 104	38 612	38 612	-14.39	-	66.12	67.16
		PRODUÇÃO	608 987	674 880	674 880	10.82	-	50.99	59.85
		REND.MÉDIO	13 502	17 479	17 479	29.45	-	-	-
PARANÁ	C	ÁREA I	6 165	5 943	5 943	-3.60	-	8.96	10.34
		ÁREA II	6 165	5 943	5 943	-3.60	-	9.04	10.34
		PRODUÇÃO	76 127	80 197	80 197	5.35	-	6.37	7.11
		REND.MÉDIO	12 348	13 494	13 494	9.28	-	-	-
SANTA CATARINA	C	ÁREA I	25 905	21 417	21 417	-17.32	-	37.63	37.25
		ÁREA II	25 905	21 417	21 417	-17.32	-	37.97	37.25
		PRODUÇÃO	409 553	436 597	436 597	6.60	-	34.29	38.72
		REND.MÉDIO	15 810	20 386	20 386	28.94	-	-	-
RIO GRANDE DO SUL	C	ÁREA I	13 650	11 252	11 252	-17.57	-	19.83	19.57
		ÁREA II	13 034	11 252	11 252	-13.67	-	19.11	19.57
		PRODUÇÃO	123 307	158 086	158 086	28.21	-	10.32	14.02
		REND.MÉDIO	9 460	14 050	14 050	48.52	-	-	-

NOTAS - 1. SITUAÇÃO DA CULTURA: P (ÁREA I: PLANTADA; ÁREA II: A SER COLHIDA; PRODUÇÃO E RENDIMENTO MÉDIO ESPERADOS);  
C (ÁREA I: PLANTADA; ÁREA II: COLHIDA; PRODUÇÃO E RENDIMENTO MÉDIO OBTIDOS).

A DIFERENÇA ENTRE AS ÁREAS I E II REFERE-SE A ÁREA PERDIDA.

2. ÁREA (ha), PRODUÇÃO (t) E RENDIMENTO MÉDIO (kg/ha).

NOS DADOS REFERENTES AO ANO ATUAL FORAM REPETIDAS AS INFORMAÇÕES DA SAFRA ANTERIOR PARA AS UNIDADES DA FEDERAÇÃO QUE AINDA NÃO OBTIVERAM SUAS ESTIMATIVAS NESTE ANO.

(1) - VARIACÃO EM RELAÇÃO AO ANO ANTERIOR. (2) - VARIACÃO EM RELAÇÃO AO MÊS ANTERIOR.

## CENTEIO (em grão)

GRANDES REGIÕES		*SITUAÇÃO*	S A F R A / 2004				VARIACÃO (%)		PARTICIPAÇÃO (%)	
E	UNIDADES DA FEDERAÇÃO	*DA*	*VARIÁVEL*	*SAFRA/2003*	*MÊS ANTERIOR*	*MÊS ATUAL*	(1)	(2)	*SAFRA 2003*	*SAFRA 2004*
		*CULTURA*								
TOTAL	.....	C	ÁREA I	2 638	2 687	2 717	2.99	1.12	100.00	100.00
			ÁREA II	2 638	2 687	2 717	2.99	1.12	100.00	100.00
			PRODUÇÃO	3 628	3 627	3 674	1.27	1.30	100.00	100.00
			REND.MÉDIO	1 375	1 350	1 352	-1.67	0.15	-	-
SUL	.....	C	ÁREA I	2 638	2 687	2 717	2.99	1.12	100.00	100.00
			ÁREA II	2 638	2 687	2 717	2.99	1.12	100.00	100.00
			PRODUÇÃO	3 628	3 627	3 674	1.27	1.30	100.00	100.00
			REND.MÉDIO	1 375	1 350	1 352	-1.67	0.15	-	-
PARANÁ	.....	C	ÁREA I	640	693	723	12.97	4.33	24.26	26.61
			ÁREA II	640	693	723	12.97	4.33	24.26	26.61
			PRODUÇÃO	1 085	970	1 075	-0.92	10.82	29.91	29.26
			REND.MÉDIO	1 695	1 400	1 487	-12.27	6.21	-	-
RIO GRANDE DO SUL	...	C	ÁREA I	1 998	1 994	1 994	-0.20	-	75.74	73.39
			ÁREA II	1 998	1 994	1 994	-0.20	-	75.74	73.39
			PRODUÇÃO	2 543	2 657	2 599	2.20	-2.18	70.09	70.74
			REND.MÉDIO	1 273	1 332	1 303	2.36	-2.18	-	-

NOTAS - 1. SITUAÇÃO DA CULTURA: P (ÁREA I: PLANTADA; ÁREA II: A SER COLHIDA; PRODUÇÃO E RENDIMENTO MÉDIO ESPERADOS);  
C (ÁREA I: PLANTADA; ÁREA II: COLHIDA; PRODUÇÃO E RENDIMENTO MÉDIO OBTIDOS).  
A DIFERENÇA ENTRE AS ÁREAS I E II REFERE-SE A ÁREA PERDIDA.

2. ÁREA (ha), PRODUÇÃO (t) E RENDIMENTO MÉDIO (kg/ha).

NOS DADOS REFERENTES AO ANO ATUAL FORAM REPETIDAS AS INFORMAÇÕES DA SAFRA ANTERIOR PARA AS UNIDADES DA FEDERAÇÃO QUE AINDA NÃO OBTIVERAM SUAS ESTIMATIVAS NESTE ANO.

(1) - VARIACÃO EM RELAÇÃO AO ANO ANTERIOR. (2) - VARIACÃO EM RELAÇÃO AO MÊS ANTERIOR.

## CEVADA (em grão)

GRANDES REGIÕES E UNIDADES DA FEDERAÇÃO		*SITUAÇÃO* DA * VARIÁVEL * *CULTURA *	*SAFRA/2003	S A F R A / 2004 *MÊS ANTERIOR * MÊS ATUAL *		VARIACÃO (%) (1) (2)		PARTICIPAÇÃO (%) * SAFRA * SAFRA 2003 2004	
TOTAL	C	ÁREA I	115 946	139 290	138 966	19.85	-0.23	100.00	100.00
		ÁREA II	115 746	139 240	138 916	20.02	-0.23	100.00	100.00
		PRODUÇÃO	336 054	366 938	374 015	11.30	1.93	100.00	100.00
		REND.MÉDIO	2 903	2 635	2 692	-7.27	2.16	-	-
SUL	C	ÁREA I	115 946	139 290	138 966	19.85	-0.23	100.00	100.00
		ÁREA II	115 746	139 240	138 916	20.02	-0.23	100.00	100.00
		PRODUÇÃO	336 054	366 938	374 015	11.30	1.93	100.00	100.00
		REND.MÉDIO	2 903	2 635	2 692	-7.27	2.16	-	-
PARANÁ	C	ÁREA I	53 729	53 290	52 566	-2.16	-1.36	46.34	37.83
		ÁREA II	53 729	53 290	52 566	-2.16	-1.36	46.42	37.84
		PRODUÇÃO	184 315	154 541	153 581	-16.67	-0.62	54.85	41.06
		REND.MÉDIO	3 430	2 900	2 922	-14.81	0.76	-	-
SANTA CATARINA	C	ÁREA I	4 525	3 512	3 552	-21.50	1.14	3.90	2.56
		ÁREA II	4 525	3 512	3 552	-21.50	1.14	3.91	2.56
		PRODUÇÃO	12 075	9 576	9 768	-19.11	2.01	3.59	2.61
		REND.MÉDIO	2 669	2 727	2 750	3.03	0.84	-	-
RIO GRANDE DO SUL	C	ÁREA I	57 692	82 488	82 848	43.60	0.44	49.76	59.62
		ÁREA II	57 492	82 438	82 798	44.02	0.44	49.67	59.60
		PRODUÇÃO	139 664	202 821	210 666	50.84	3.87	41.56	56.33
		REND.MÉDIO	2 429	2 460	2 544	4.73	3.41	-	-

NOTAS - 1. SITUAÇÃO DA CULTURA: P (ÁREA I: PLANTADA; ÁREA II: A SER COLHIDA; PRODUÇÃO E RENDIMENTO MÉDIO ESPERADOS);  
C (ÁREA I: PLANTADA; ÁREA II: COLHIDA; PRODUÇÃO E RENDIMENTO MÉDIO OBTIDOS).  
A DIFERENÇA ENTRE AS ÁREAS I E II REFERE-SE A ÁREA PERDIDA.

2. ÁREA (ha), PRODUÇÃO (t) E RENDIMENTO MÉDIO (kg/ha).

NOS DADOS REFERENTES AO ANO ATUAL FORAM REPETIDAS AS INFORMAÇÕES DA SAFRA ANTERIOR PARA AS UNIDADES DA FEDERAÇÃO QUE AINDA NÃO OBTIVERAM SUAS ESTIMATIVAS NESTE ANO.

(1) - VARIACÃO EM RELAÇÃO AO ANO ANTERIOR. (2) - VARIACÃO EM RELAÇÃO AO MÊS ANTERIOR.

## COCO-DA-BAÍA

GRANDES REGIÕES E UNIDADES DA FEDERAÇÃO	*SITUAÇÃO* DA *CULTURA*	*VARIÁVEL*	*SAFRA/2003*	*S A F R A / 2004*		*VARIACÃO (%)*		*PARTICIPAÇÃO (%)*	
				*MÊS ANTERIOR*	*MÊS ATUAL*	(1)	(2)	*SAFRA 2003	*SAFRA 2004
TOTAL	C	ÁREA I	299 382	281 839	284 987	-4.81	1.12	100.00	100.00
		ÁREA II	290 653	275 007	273 810	-5.79	-0.44	100.00	100.00
		PRODUÇÃO	1 900 571	1 982 466	1 954 369	2.83	-1.42	100.00	100.00
		REND. MÉDIO	6 539	7 209	7 138	9.16	-0.98	-	-
NORTE	C	ÁREA I	22 324	23 720	23 720	6.25	-	7.46	8.32
		ÁREA II	22 292	23 660	23 660	6.14	-	7.67	8.64
		PRODUÇÃO	227 454	240 664	240 664	5.81	-	11.97	12.31
		REND. MÉDIO	10 203	10 172	10 172	-0.30	-	-	-
PARÁ	C	ÁREA I	22 324	23 720	23 720	6.25	-	7.46	8.32
		ÁREA II	22 292	23 660	23 660	6.14	-	7.67	8.64
		PRODUÇÃO	227 454	240 664	240 664	5.81	-	11.97	12.31
		REND. MÉDIO	10 203	10 172	10 172	-0.30	-	-	-
NORDESTE	C	ÁREA I	254 763	234 868	238 012	-6.58	1.34	85.10	83.52
		ÁREA II	251 547	232 474	231 277	-8.06	-0.51	86.55	84.47
		PRODUÇÃO	1 449 627	1 467 864	1 441 467	-0.56	-1.80	76.27	73.76
		REND. MÉDIO	5 763	6 314	6 233	8.16	-1.28	-	-
MARANHÃO	C	ÁREA I	1 718	2 009	2 167	26.14	7.86	0.57	0.76
		ÁREA II	1 718	2 009	2 009	16.94	-	0.59	0.73
		PRODUÇÃO	4 704	6 680	6 680	42.01	-	0.25	0.34
		REND. MÉDIO	2 738	3 325	3 325	21.44	-	-	-
PIAUI	C	ÁREA I	1 462	1 527	1 527	4.45	-	0.49	0.54
		ÁREA II	1 462	1 491	1 491	1.98	-	0.50	0.54
		PRODUÇÃO	12 256	14 306	14 306	16.73	-	0.64	0.73
		REND. MÉDIO	8 383	9 595	9 595	14.46	-	-	-
CEARÁ	C	ÁREA I	39 465	40 063	44 280	12.20	10.53	13.18	15.54
		ÁREA II	39 465	40 063	40 063	1.52	-	13.58	14.63
		PRODUÇÃO	217 607	228 185	228 204	4.87	0.01	11.45	11.68
		REND. MÉDIO	5 514	5 696	5 696	3.30	-	-	-
RIO GRANDE DO NORTE	C	ÁREA I	33 475	30 266	30 266	-9.59	-	11.18	10.62
		ÁREA II	33 475	30 266	30 266	-9.59	-	11.52	11.05
		PRODUÇÃO	91 829	80 881	80 881	-11.92	-	4.83	4.14
		REND. MÉDIO	2 743	2 672	2 672	-2.59	-	-	-
PARAÍBA	C	ÁREA I	11 857	12 313	12 136	2.35	-1.44	3.96	4.26
		ÁREA II	11 857	12 313	12 136	2.35	-1.44	4.08	4.43
		PRODUÇÃO	71 285	76 240	70 067	-1.71	-8.10	3.75	3.59
		REND. MÉDIO	6 012	6 192	5 773	-3.98	-6.77	-	-
PERNAMBUCO	C	ÁREA I	17 769	17 602	16 797	-5.47	-4.57	5.94	5.89
		ÁREA II	14 553	15 762	14 987	2.98	-4.92	5.01	5.47
		PRODUÇÃO	182 329	186 786	184 998	1.46	-0.96	9.59	9.47
		REND. MÉDIO	12 529	11 850	12 344	-1.48	4.17	-	-
ALAGOAS	C	ÁREA I	12 777	13 850	13 850	8.40	-	4.27	4.86
		ÁREA II	12 777	13 474	13 474	5.46	-	4.40	4.92
		PRODUÇÃO	45 141	53 357	53 357	18.20	-	2.38	2.73
		REND. MÉDIO	3 533	3 960	3 960	12.09	-	-	-
SERGIPE	C	ÁREA I	39 994	39 876	39 876	-0.30	-	13.36	13.99
		ÁREA II	39 994	39 876	39 876	-0.30	-	13.76	14.56
		PRODUÇÃO	119 165	122 547	122 547	2.84	-	6.27	6.27
		REND. MÉDIO	2 980	3 073	3 073	3.12	-	-	-
BAHIA	C	ÁREA I	96 246	77 362	77 113	-19.88	-0.32	32.15	27.06
		ÁREA II	96 246	77 220	76 975	-20.02	-0.32	33.11	28.11
		PRODUÇÃO	705 311	698 882	680 427	-3.53	-2.64	37.11	34.82
		REND. MÉDIO	7 328	9 051	8 840	20.63	-2.33	-	-
SUDESTE	C	ÁREA I	22 295	23 251	23 255	4.31	0.02	7.45	8.16
		ÁREA II	16 814	18 873	18 873	12.25	-	5.78	6.89
		PRODUÇÃO	223 490	273 938	272 238	21.81	-0.62	11.76	13.93
		REND. MÉDIO	13 292	14 515	14 425	8.52	-0.62	-	-
MINAS GERAIS	C	ÁREA I	2 926	2 979	3 002	2.60	0.77	0.98	1.05
		ÁREA II	2 251	2 469	2 488	10.53	0.77	0.77	0.91
		PRODUÇÃO	30 828	38 608	38 549	25.05	-0.15	1.62	1.97
		REND. MÉDIO	13 695	15 637	15 494	13.14	-0.91	-	-

## COCO-DA-BAÍA

GRANDES REGIÕES		*SITUAÇÃO*	S A F R A / 2004			VARIACÃO (%)		PARTICIPAÇÃO (%)		
E	UNIDADES DA FEDERAÇÃO	*DA*	*VARIÁVEL*	*SAFRA/2003*	*MÊS ANTERIOR*	*MÊS ATUAL*	(1)	(2)	*SAFRA 2003*	*SAFRA 2004*
ESPÍRITO SANTO	.....	C	ÁREA I	15 291	15 464	15 464	1.13	-	5.11	5.43
			ÁREA II	10 485	11 596	11 596	10.60	-	3.61	4.24
			PRODUÇÃO	135 937	167 169	165 705	21.90	-0.88	7.15	8.48
			REND.MÉDIO	12 965	14 416	14 290	10.22	-0.87	-	-
RIO DE JANEIRO	.....	C	ÁREA I	4 078	4 808	4 789	17.44	-0.40	1.36	1.68
			ÁREA II	4 078	4 808	4 789	17.44	-0.40	1.40	1.75
			PRODUÇÃO	56 725	68 161	67 984	19.85	-0.26	2.98	3.48
			REND.MÉDIO	13 910	14 177	14 196	2.06	0.13	-	-

NOTAS - 1. SITUAÇÃO DA CULTURA: P (ÁREA I: ÁREA TOTAL PLANTADA, ÁREA II: A SER COLHIDA; PRODUÇÃO E RENDIMENTO MÉDIO ESPERADOS);

C (ÁREA I: ÁREA TOTAL PLANTADA, ÁREA II: COLHIDA; PRODUÇÃO E RENDIMENTO MÉDIO OBTIDOS).

2. ÁREA (ha), PRODUÇÃO (mil frutos) E RENDIMENTO MÉDIO (frutos/ha).

NOS DADOS REFERENTES AO ANO ATUAL FORAM REPETIDAS AS INFORMAÇÕES DA SAFRA ANTERIOR PARA AS UNIDADES DA FEDERAÇÃO QUE AINDA NÃO OBTIVERAM SUAS ESTIMATIVAS NESTE ANO.

(1) - VARIACÃO EM RELAÇÃO AO ANO ANTERIOR. (2) - VARIACÃO EM RELAÇÃO AO MÊS ANTERIOR.

## FEIJÃO (em grão) - 1ª safra

GRANDES REGIÕES E UNIDADES DA FEDERAÇÃO	*SITUAÇÃO* *DA* *CULTURA*	*VARIÁVEL*	*SAFRA/2003*	*S A F R A / 2004*			*VARIACÃO (%)*		*PARTICIPAÇÃO (%)*	
				*MÊS ANTERIOR*	*MÊS ATUAL*	(1)	(2)	*SAFRA* *2003*	*SAFRA* *2004*	
TOTAL .....	C	ÁREA I	2 514 625	2 481 741	2 482 974	-1.26	0.05	100.00	100.00	
		ÁREA II	2 356 263	2 245 715	2 241 194	-4.88	-0.20	100.00	100.00	
		PRODUÇÃO	1 625 372	1 433 347	1 428 425	-12.12	-0.34	100.00	100.00	
		REND.MÉDIO	690	638	637	-7.68	-0.16	-	-	
NORTE .....	C	ÁREA I	3 085	3 895	3 895	26.26	-	0.12	0.16	
		ÁREA II	3 085	3 895	3 895	26.26	-	0.13	0.17	
		PRODUÇÃO	1 441	1 876	1 876	30.19	-	0.09	0.13	
		REND.MÉDIO	467	482	482	3.21	-	-	-	
TOCANTINS .....	C	ÁREA I	3 085	3 895	3 895	26.26	-	0.12	0.16	
		ÁREA II	3 085	3 895	3 895	26.26	-	0.13	0.17	
		PRODUÇÃO	1 441	1 876	1 876	30.19	-	0.09	0.13	
		REND.MÉDIO	467	482	482	3.21	-	-	-	
NORDESTE .....	C	ÁREA I	1 522 731	1 521 597	1 522 870	0.01	0.08	60.55	61.33	
		ÁREA II	1 386 086	1 348 331	1 343 850	-3.05	-0.33	58.83	59.96	
		PRODUÇÃO	455 319	364 593	359 697	-21.00	-1.34	28.01	25.18	
		REND.MÉDIO	328	270	268	-18.29	-0.74	-	-	
MARANHÃO .....	C	ÁREA I	33 572	34 993	34 993	4.23	-	1.34	1.41	
		ÁREA II	33 572	34 993	34 993	4.23	-	1.42	1.56	
		PRODUÇÃO	12 980	13 934	13 934	7.35	-	0.80	0.98	
		REND.MÉDIO	387	398	398	2.84	-	-	-	
PIAUI .....	C	ÁREA I	204 977	213 986	213 986	4.40	-	8.15	8.62	
		ÁREA II	204 977	209 183	209 183	2.05	-	8.70	9.33	
		PRODUÇÃO	46 538	31 196	31 196	-32.97	-	2.86	2.18	
		REND.MÉDIO	227	149	149	-34.36	-	-	-	
CEARÁ .....	C	ÁREA I	584 759	553 977	552 101	-5.58	-0.34	23.25	22.24	
		ÁREA II	584 759	537 864	534 598	-8.58	-0.61	24.82	23.85	
		PRODUÇÃO	195 829	115 002	116 709	-40.40	1.48	12.05	8.17	
		REND.MÉDIO	335	214	218	-34.93	1.87	-	-	
RIO GRANDE DO NORTE .	C	ÁREA I	94 874	111 413	111 413	17.43	-	3.77	4.49	
		ÁREA II	89 105	89 769	89 769	0.75	-	3.78	4.01	
		PRODUÇÃO	41 988	42 381	42 381	0.94	-	2.58	2.97	
		REND.MÉDIO	471	472	472	0.21	-	-	-	
PERNAMBUCO .....	C	ÁREA I	194 826	183 378	184 378	-5.36	0.55	7.75	7.43	
		ÁREA II	136 808	145 544	145 544	6.39	-	5.81	6.49	
		PRODUÇÃO	38 298	27 819	27 819	-27.36	-	2.36	1.95	
		REND.MÉDIO	280	191	191	-31.79	-	-	-	
BAHIA .....	C	ÁREA I	409 723	423 850	425 999	3.97	0.51	16.29	17.16	
		ÁREA II	336 865	330 978	329 763	-2.11	-0.37	14.30	14.71	
		PRODUÇÃO	119 686	134 261	127 658	6.66	-4.92	7.36	8.94	
		REND.MÉDIO	355	406	387	9.01	-4.68	-	-	
SUDESTE .....	C	ÁREA I	318 270	321 306	321 266	0.94	-0.01	12.66	12.94	
		ÁREA II	301 421	281 981	281 941	-6.46	-0.01	12.79	12.58	
		PRODUÇÃO	335 520	297 979	297 938	-11.20	-0.01	20.64	20.86	
		REND.MÉDIO	1 113	1 057	1 057	-5.03	-	-	-	
MINAS GERAIS .....	C	ÁREA I	230 106	232 335	232 295	0.95	-0.02	9.15	9.36	
		ÁREA II	213 287	193 126	193 086	-9.47	-0.02	9.05	8.62	
		PRODUÇÃO	231 382	169 660	169 619	-26.69	-0.02	14.24	11.87	
		REND.MÉDIO	1 085	878	878	-19.08	-	-	-	
ESPÍRITO SANTO .....	C	ÁREA I	11 911	9 675	9 675	-18.77	-	0.47	0.39	
		ÁREA II	11 911	9 675	9 675	-18.77	-	0.51	0.43	
		PRODUÇÃO	8 292	7 147	7 147	-13.81	-	0.51	0.50	
		REND.MÉDIO	696	739	739	6.18	-	-	-	
RIO DE JANEIRO .....	C	ÁREA I	2 693	3 036	3 036	12.74	-	0.11	0.12	
		ÁREA II	2 663	2 920	2 920	9.65	-	0.11	0.13	
		PRODUÇÃO	2 086	2 382	2 382	14.19	-	0.13	0.17	
		REND.MÉDIO	783	816	816	4.21	-	-	-	
SÃO PAULO .....	C	ÁREA I	73 560	76 260	76 260	3.67	-	2.93	3.07	
		ÁREA II	73 560	76 260	76 260	3.67	-	3.12	3.40	
		PRODUÇÃO	93 760	118 790	118 790	26.70	-	5.77	8.32	
		REND.MÉDIO	1 275	1 558	1 558	22.20	-	-	-	

## FEIJÃO (em grão) - 1ª safra

GRANDES REGIÕES E UNIDADES DA FEDERAÇÃO	*SITUAÇÃO* DA *CULTURA*	*VARIÁVEL*	*SAFRA/2003*	*S A F R A / 2004*		*VARIACÃO (%)*		*PARTICIPAÇÃO (%)*	
				*MÊS ANTERIOR*	*MÊS ATUAL*	(1)	(2)	*SAFRA 2003*	*SAFRA 2004*
SUL .....	C	ÁREA I	612 023	573 266	573 266	-6.33	-	24.34	23.09
		ÁREA II	607 575	572 761	572 761	-5.73	-	25.79	25.56
		PRODUÇÃO	726 298	726 733	726 733	0.06	-	44.69	50.88
		REND.MÉDIO	1 195	1 269	1 269	6.19	-	-	-
PARANÁ .....	C	ÁREA I	384 950	362 010	362 010	-5.96	-	15.31	14.58
		ÁREA II	384 950	362 010	362 010	-5.96	-	16.34	16.15
		PRODUÇÃO	492 037	487 065	487 065	-1.01	-	30.27	34.10
		REND.MÉDIO	1 278	1 345	1 345	5.24	-	-	-
SANTA CATARINA .....	C	ÁREA I	105 026	101 845	101 845	-3.03	-	4.18	4.10
		ÁREA II	104 881	101 695	101 695	-3.04	-	4.45	4.54
		PRODUÇÃO	136 694	117 528	117 528	-14.02	-	8.41	8.23
		REND.MÉDIO	1 303	1 156	1 156	-11.28	-	-	-
RIO GRANDE DO SUL ...	C	ÁREA I	122 047	109 411	109 411	-10.35	-	4.85	4.41
		ÁREA II	117 744	109 056	109 056	-7.38	-	5.00	4.87
		PRODUÇÃO	97 567	122 140	122 140	25.19	-	6.00	8.55
		REND.MÉDIO	829	1 120	1 120	35.10	-	-	-
CENTRO-OESTE .	C	ÁREA I	58 516	61 677	61 677	5.40	-	2.33	2.48
		ÁREA II	58 096	38 747	38 747	-33.31	-	2.47	1.73
		PRODUÇÃO	106 794	42 166	42 181	-60.50	0.04	6.57	2.95
		REND.MÉDIO	1 838	1 088	1 089	-40.75	0.09	-	-
MATO GROSSO DO SUL ..	C	ÁREA I	2 128	3 050	3 050	43.33	-	0.08	0.12
		ÁREA II	1 928	2 152	2 152	11.62	-	0.08	0.10
		PRODUÇÃO	2 667	2 213	2 213	-17.02	-	0.16	0.15
		REND.MÉDIO	1 383	1 028	1 028	-25.67	-	-	-
MATO GROSSO .....	C	ÁREA I	2 113	2 645	2 645	25.18	-	0.08	0.11
		ÁREA II	2 093	2 645	2 645	26.37	-	0.09	0.12
		PRODUÇÃO	1 483	2 213	2 213	49.22	-	0.09	0.15
		REND.MÉDIO	709	837	837	18.05	-	-	-
GOIÁS .....	C	ÁREA I	45 915	45 545	45 545	-0.81	-	1.83	1.83
		ÁREA II	45 715	28 950	28 950	-36.67	-	1.94	1.29
		PRODUÇÃO	83 166	30 740	30 755	-63.02	0.05	5.12	2.15
		REND.MÉDIO	1 819	1 062	1 062	-41.62	-	-	-
DISTRITO FEDERAL ....	C	ÁREA I	8 360	10 437	10 437	24.84	-	0.33	0.42
		ÁREA II	8 360	5 000	5 000	-40.19	-	0.35	0.22
		PRODUÇÃO	19 478	7 000	7 000	-64.06	-	1.20	0.49
		REND.MÉDIO	2 330	1 400	1 400	-39.91	-	-	-

NOTAS - 1. SITUAÇÃO DA CULTURA: P (ÁREA I: PLANTADA; ÁREA II: A SER COLHIDA; PRODUÇÃO E RENDIMENTO MÉDIO ESPERADOS);  
C (ÁREA I: PLANTADA; ÁREA II: COLHIDA; PRODUÇÃO E RENDIMENTO MÉDIO OBTIDOS).  
A DIFERENÇA ENTRE AS ÁREAS I E II REFERE-SE À ÁREA PERDIDA.

2. ÁREA (ha), PRODUÇÃO (t) E RENDIMENTO MÉDIO (kg/ha).

NOS DADOS REFERENTES AO ANO ATUAL FORAM REPETIDAS AS INFORMAÇÕES DA SAFRA ANTERIOR PARA AS UNIDADES DA FEDERAÇÃO QUE AINDA NÃO OBTIVERAM SUAS ESTIMATIVAS NESTE ANO.

(1) - VARIACÃO EM RELAÇÃO AO ANO ANTERIOR. (2) - VARIACÃO EM RELAÇÃO AO MÊS ANTERIOR.

## FEIJÃO (em grão) - 2ª safra

GRANDES REGIÕES E UNIDADES DA FEDERAÇÃO	*SITUAÇÃO* DA *CULTURA*	*VARIÁVEL*	*SAFRA/2003*	*S A F R A / 2004*		*VARIACÃO (%)*		*PARTICIPAÇÃO (%)*	
				*MÊS ANTERIOR*	*MÊS ATUAL*	(1)	(2)	*SAFRA 2003*	*SAFRA 2004*
TOTAL	C	ÁREA I	1 633 508	1 652 597	1 654 874	1.31	0.14	100.00	100.00
		ÁREA II	1 516 383	1 565 939	1 562 495	3.04	-0.22	100.00	100.00
		PRODUÇÃO	1 222 208	1 149 307	1 133 511	-7.26	-1.37	100.00	100.00
		REND. MÉDIO	806	734	725	-10.05	-1.23	-	-
NORTE	C	ÁREA I	169 056	167 553	167 553	-0.89	-	10.35	10.12
		ÁREA II	168 453	166 578	166 578	-1.11	-	11.11	10.66
		PRODUÇÃO	132 947	124 771	124 771	-6.15	-	10.88	11.01
		REND. MÉDIO	789	749	749	-5.07	-	-	-
RONDÔNIA	C	ÁREA I	56 101	62 190	62 190	10.85	-	3.43	3.76
		ÁREA II	56 101	62 190	62 190	10.85	-	3.70	3.98
		PRODUÇÃO	34 191	42 295	42 295	23.70	-	2.80	3.73
		REND. MÉDIO	609	680	680	11.66	-	-	-
ACRE	C	ÁREA I	13 865	16 308	16 308	17.62	-	0.85	0.99
		ÁREA II	13 865	16 308	16 308	17.62	-	0.91	1.04
		PRODUÇÃO	7 670	9 103	9 103	18.68	-	0.63	0.80
		REND. MÉDIO	553	558	558	0.90	-	-	-
AMAZONAS	C	ÁREA I	5 107	4 974	4 974	-2.60	-	0.31	0.30
		ÁREA II	5 066	4 932	4 932	-2.65	-	0.33	0.32
		PRODUÇÃO	4 298	4 074	4 074	-5.21	-	0.35	0.36
		REND. MÉDIO	848	826	826	-2.59	-	-	-
RORAIMA	C	ÁREA I	725	995	995	37.24	-	0.04	0.06
		ÁREA II	725	900	900	24.14	-	0.05	0.06
		PRODUÇÃO	240	540	540	125.00	-	0.02	0.05
		REND. MÉDIO	331	600	600	81.27	-	-	-
PARÁ	C	ÁREA I	81 469	76 906	76 906	-5.60	-	4.99	4.65
		ÁREA II	80 942	76 111	76 111	-5.97	-	5.34	4.87
		PRODUÇÃO	68 759	64 048	64 048	-6.85	-	5.63	5.65
		REND. MÉDIO	849	842	842	-0.82	-	-	-
AMAPÁ	C	ÁREA I	663	845	845	27.45	-	0.04	0.05
		ÁREA II	628	802	802	27.71	-	0.04	0.05
		PRODUÇÃO	313	430	430	37.38	-	0.03	0.04
		REND. MÉDIO	498	536	536	7.63	-	-	-
TOCANTINS	C	ÁREA I	11 126	5 335	5 335	-52.05	-	0.68	0.32
		ÁREA II	11 126	5 335	5 335	-52.05	-	0.73	0.34
		PRODUÇÃO	17 476	4 281	4 281	-75.50	-	1.43	0.38
		REND. MÉDIO	1 571	802	802	-48.95	-	-	-
NORDESTE	C	ÁREA I	886 485	980 773	982 562	10.84	0.18	54.27	59.37
		ÁREA II	771 433	905 474	901 550	16.87	-0.43	50.87	57.70
		PRODUÇÃO	392 576	469 980	453 614	15.55	-3.48	32.12	40.02
		REND. MÉDIO	509	519	503	-1.18	-3.08	-	-
MARANHÃO	C	ÁREA I	38 032	41 175	41 175	8.26	-	2.33	2.49
		ÁREA II	38 032	41 175	41 175	8.26	-	2.51	2.64
		PRODUÇÃO	19 784	20 971	20 998	6.14	0.13	1.62	1.85
		REND. MÉDIO	520	509	510	-1.92	0.20	-	-
PIAUI	C	ÁREA I	8 024	10 509	10 509	30.97	-	0.49	0.64
		ÁREA II	8 024	10 509	10 509	30.97	-	0.53	0.67
		PRODUÇÃO	5 137	7 596	7 596	47.87	-	0.42	0.67
		REND. MÉDIO	640	723	723	12.97	-	-	-
CEARÁ	C	ÁREA I	14 337	14 091	14 090	-1.72	-0.01	0.88	0.85
		ÁREA II	14 337	14 091	14 090	-1.72	-0.01	0.95	0.90
		PRODUÇÃO	12 963	13 173	13 112	1.15	-0.46	1.06	1.16
		REND. MÉDIO	904	935	931	2.99	-0.43	-	-
RIO GRANDE DO NORTE	C	ÁREA I	769	882	882	14.69	-	0.05	0.05
		ÁREA II	769	882	882	14.69	-	0.05	0.06
		PRODUÇÃO	682	682	682	-	-	0.06	0.06
		REND. MÉDIO	887	773	773	-12.85	-	-	-
PARAÍBA	C	ÁREA I	196 494	212 387	215 378	9.61	1.41	12.03	13.01
		ÁREA II	185 177	183 440	186 151	0.53	1.48	12.21	11.91
		PRODUÇÃO	68 372	65 129	62 018	-9.29	-4.78	5.59	5.47
		REND. MÉDIO	369	355	333	-9.76	-6.20	-	-



## FEIJÃO (em grão) - 2ª safra

GRANDES REGIÕES E UNIDADES DA FEDERAÇÃO	*SITUAÇÃO* *DA* *CULTURA*	*VARIÁVEL*	*SAFRA/2003*	*S A F R A / 2004*		*VARIÇÃO (%)*		*PARTICIPAÇÃO (%)*	
				*MÊS ANTERIOR*	*MÊS ATUAL*	(1)	(2)	*SAFRA* 2003	*SAFRA* 2004
PERNAMBUCO .....	C	ÁREA I	118 093	120 821	120 821	2.31	-	7.23	7.30
		ÁREA II	64 213	117 561	117 459	82.92	-0.09	4.23	7.52
		PRODUÇÃO	19 151	66 132	65 941	244.32	-0.29	1.57	5.82
		REND.MÉDIO	298	563	561	88.26	-0.36	-	-
ALAGOAS .....	C	ÁREA I	60 936	95 575	95 575	56.84	-	3.73	5.78
		ÁREA II	30 827	90 797	85 466	177.24	-5.87	2.03	5.47
		PRODUÇÃO	12 743	46 306	39 314	208.51	-15.10	1.04	3.47
		REND.MÉDIO	413	510	460	11.38	-9.80	-	-
SERGIPE .....	C	ÁREA I	55 688	59 561	59 561	6.95	-	3.41	3.60
		ÁREA II	38 252	47 922	47 922	25.28	-	2.52	3.07
		PRODUÇÃO	18 848	26 434	26 434	40.25	-	1.54	2.33
		REND.MÉDIO	493	552	552	11.97	-	-	-
BAHIA .....	C	ÁREA I	394 112	425 772	424 571	7.73	-0.28	24.13	25.66
		ÁREA II	391 802	399 097	397 896	1.56	-0.30	25.84	25.47
		PRODUÇÃO	234 896	223 557	217 519	-7.40	-2.70	19.22	19.19
		REND.MÉDIO	600	560	547	-8.83	-2.32	-	-
SUDESTE .....	C	ÁREA I	274 992	240 188	240 473	-12.55	0.12	16.83	14.53
		ÁREA II	273 618	238 172	238 512	-12.83	0.14	18.04	15.26
		PRODUÇÃO	301 778	259 773	260 393	-13.71	0.24	24.69	22.97
		REND.MÉDIO	1 103	1 091	1 092	-1.00	0.09	-	-
MINAS GERAIS .....	C	ÁREA I	171 998	161 600	161 850	-5.90	0.15	10.53	9.78
		ÁREA II	170 693	159 654	159 959	-6.29	0.19	11.26	10.24
		PRODUÇÃO	185 592	168 505	169 027	-8.93	0.31	15.18	14.91
		REND.MÉDIO	1 087	1 055	1 057	-2.76	0.19	-	-
ESPÍRITO SANTO .....	C	ÁREA I	20 472	20 265	20 305	-0.82	0.20	1.25	1.23
		ÁREA II	20 403	20 195	20 235	-0.82	0.20	1.35	1.30
		PRODUÇÃO	17 361	13 738	13 836	-20.30	0.71	1.42	1.22
		REND.MÉDIO	851	680	684	-19.62	0.59	-	-
RIO DE JANEIRO .....	C	ÁREA I	3 732	3 543	3 538	-5.20	-0.14	0.23	0.21
		ÁREA II	3 732	3 543	3 538	-5.20	-0.14	0.25	0.23
		PRODUÇÃO	3 285	2 980	2 980	-9.28	-	0.27	0.26
		REND.MÉDIO	880	841	842	-4.32	0.12	-	-
SÃO PAULO .....	C	ÁREA I	78 790	54 780	54 780	-30.47	-	4.82	3.31
		ÁREA II	78 790	54 780	54 780	-30.47	-	5.20	3.51
		PRODUÇÃO	95 540	74 550	74 550	-21.97	-	7.82	6.58
		REND.MÉDIO	1 213	1 361	1 361	12.20	-	-	-
SUL .....	C	ÁREA I	212 210	187 561	187 561	-11.62	-	12.99	11.33
		ÁREA II	212 169	179 523	179 523	-15.39	-	13.99	11.49
		PRODUÇÃO	287 082	196 309	196 309	-31.62	-	23.49	17.32
		REND.MÉDIO	1 353	1 094	1 094	-19.14	-	-	-
PARANÁ .....	C	ÁREA I	132 065	119 250	119 250	-9.70	-	8.08	7.21
		ÁREA II	132 065	119 250	119 250	-9.70	-	8.71	7.63
		PRODUÇÃO	194 874	158 430	158 430	-18.70	-	15.94	13.98
		REND.MÉDIO	1 476	1 329	1 329	-9.96	-	-	-
SANTA CATARINA .....	C	ÁREA I	41 916	35 497	35 497	-15.31	-	2.57	2.14
		ÁREA II	41 911	32 873	32 873	-21.56	-	2.76	2.10
		PRODUÇÃO	51 932	26 331	26 331	-49.30	-	4.25	2.32
		REND.MÉDIO	1 239	801	801	-35.35	-	-	-
RIO GRANDE DO SUL ...	C	ÁREA I	38 229	32 814	32 814	-14.16	-	2.34	1.98
		ÁREA II	38 193	27 400	27 400	-28.26	-	2.52	1.75
		PRODUÇÃO	40 276	11 548	11 548	-71.33	-	3.30	1.02
		REND.MÉDIO	1 055	421	421	-60.09	-	-	-
CENTRO-OESTE .	C	ÁREA I	90 765	76 522	76 725	-15.47	0.27	5.56	4.64
		ÁREA II	90 710	76 192	76 332	-15.85	0.18	5.98	4.89
		PRODUÇÃO	107 825	98 474	98 424	-8.72	-0.05	8.82	8.68
		REND.MÉDIO	1 189	1 292	1 289	8.41	-0.23	-	-
MATO GROSSO DO SUL ..	C	ÁREA I	22 470	26 315	26 518	18.02	0.77	1.38	1.60
		ÁREA II	22 430	26 005	26 145	16.56	0.54	1.48	1.67
		PRODUÇÃO	28 654	29 695	29 645	3.46	-0.17	2.34	2.62
		REND.MÉDIO	1 277	1 142	1 134	-11.20	-0.70	-	-

## FEIJÃO (em grão) - 2ª safra

GRANDES REGIÕES		*SITUAÇÃO*	S A F R A / 2004				VARIACÃO (%)		PARTICIPAÇÃO (%)	
E	UNIDADES DA FEDERAÇÃO	*DA*	*VARIÁVEL*	*SAFRA/2003*	*MÊS ANTERIOR*	*MÊS ATUAL*	(1)	(2)	*SAFRA 2003*	*SAFRA 2004*
		*CULTURA*								
MATO GROSSO	C	ÁREA I	29 085	23 611	23 611	-18.82	-	1.78	1.43	
		ÁREA II	29 085	23 611	23 611	-18.82	-	1.92	1.51	
		PRODUÇÃO	25 041	21 122	21 122	-15.65	-	2.05	1.86	
		REND.MÉDIO	861	895	895	3.95	-	-	-	
GOIÁS	C	ÁREA I	38 818	26 477	26 477	-31.79	-	2.38	1.60	
		ÁREA II	38 803	26 457	26 457	-31.82	-	2.56	1.69	
		PRODUÇÃO	53 452	47 551	47 551	-11.04	-	4.37	4.20	
		REND.MÉDIO	1 378	1 797	1 797	30.41	-	-	-	
DISTRITO FEDERAL	C	ÁREA I	392	119	119	-69.64	-	0.02	0.01	
		ÁREA II	392	119	119	-69.64	-	0.03	0.01	
		PRODUÇÃO	678	106	106	-84.37	-	0.06	0.01	
		REND.MÉDIO	1 730	891	891	-48.50	-	-	-	

NOTAS - 1. SITUAÇÃO DA CULTURA: P (ÁREA I: PLANTADA; ÁREA II: A SER COLHIDA; PRODUÇÃO E RENDIMENTO MÉDIO ESPERADOS);  
C (ÁREA I: PLANTADA; ÁREA II: COLHIDA; PRODUÇÃO E RENDIMENTO MÉDIO OBTIDOS).  
A DIFERENÇA ENTRE AS ÁREAS I E II REFERE-SE A ÁREA PERDIDA.

2. ÁREA (ha), PRODUÇÃO (t) E RENDIMENTO MÉDIO (kg/ha).

NOS DADOS REFERENTES AO ANO ATUAL FORAM REPETIDAS AS INFORMAÇÕES DA SAFRA ANTERIOR PARA AS UNIDADES DA FEDERAÇÃO QUE AINDA NÃO OBTIVERAM SUAS ESTIMATIVAS NESTE ANO.

(1) - VARIACÃO EM RELAÇÃO AO ANO ANTERIOR. (2) - VARIACÃO EM RELAÇÃO AO MÊS ANTERIOR.

## FEIJÃO (em grão) - 3ª safra

GRANDES REGIÕES E UNIDADES DA FEDERAÇÃO	*SITUAÇÃO* DA *CULTURA*	*VARIÁVEL*	*SAFRA/2003*	S A F R A / 2004		VARIACÃO (%)		* PARTICIPAÇÃO (%)	
				*MÊS ANTERIOR*	*MÊS ATUAL*	(1)	(2)	*SAFRA 2003	*SAFRA 2004
TOTAL .....	C	ÁREA I	217 868	206 923	207 310	-4.85	0.19	100.00	100.00
		ÁREA II	217 264	206 884	207 170	-4.65	0.14	100.00	100.00
		PRODUÇÃO	462 320	415 604	416 304	-9.95	0.17	100.00	100.00
		REND.MÉDIO	2 128	2 009	2 009	-5.59	-	-	-
SUDESTE .....	C	ÁREA I	124 012	113 758	114 145	-7.96	0.34	56.92	55.06
		ÁREA II	123 845	113 734	114 076	-7.89	0.30	57.00	55.06
		PRODUÇÃO	247 360	213 836	214 634	-13.23	0.37	53.50	51.56
		REND.MÉDIO	1 997	1 880	1 882	-5.76	0.11	-	-
MINAS GERAIS .....	C	ÁREA I	55 462	54 608	54 995	-0.84	0.71	25.46	26.53
		ÁREA II	55 295	54 584	54 926	-0.67	0.63	25.45	26.51
		PRODUÇÃO	127 420	124 846	125 644	-1.39	0.64	27.56	30.18
		REND.MÉDIO	2 304	2 287	2 288	-0.69	0.04	-	-
SÃO PAULO .....	C	ÁREA I	68 550	59 150	59 150	-13.71	-	31.46	28.53
		ÁREA II	68 550	59 150	59 150	-13.71	-	31.55	28.55
		PRODUÇÃO	119 940	88 990	88 990	-25.80	-	25.94	21.38
		REND.MÉDIO	1 750	1 504	1 504	-14.06	-	-	-
SUL .....	C	ÁREA I	22 357	22 354	22 354	-0.01	-	10.26	10.78
		ÁREA II	22 357	22 354	22 354	-0.01	-	10.29	10.79
		PRODUÇÃO	20 389	15 345	15 345	-24.74	-	4.41	3.69
		REND.MÉDIO	912	686	686	-24.78	-	-	-
PARANÁ .....	C	ÁREA I	22 357	22 354	22 354	-0.01	-	10.26	10.78
		ÁREA II	22 357	22 354	22 354	-0.01	-	10.29	10.79
		PRODUÇÃO	20 389	15 345	15 345	-24.74	-	4.41	3.69
		REND.MÉDIO	912	686	686	-24.78	-	-	-
CENTRO-OESTE .	C	ÁREA I	71 499	70 811	70 811	-0.96	-	32.82	34.16
		ÁREA II	71 062	70 796	70 740	-0.45	-0.08	32.71	34.15
		PRODUÇÃO	194 571	186 423	186 325	-4.24	-0.05	42.09	44.76
		REND.MÉDIO	2 738	2 633	2 634	-3.80	0.04	-	-
MATO GROSSO DO SUL ..	C	ÁREA I	2 500	518	518	-79.28	-	1.15	0.25
		ÁREA II	2 063	503	447	-78.33	-11.13	0.95	0.22
		PRODUÇÃO	2 385	477	379	-84.11	-20.55	0.52	0.09
		REND.MÉDIO	1 156	948	848	-26.64	-10.55	-	-
MATO GROSSO .....	C	ÁREA I	10 825	17 220	17 220	59.08	-	4.97	8.31
		ÁREA II	10 825	17 220	17 220	59.08	-	4.98	8.31
		PRODUÇÃO	26 032	43 177	43 177	65.86	-	5.63	10.37
		REND.MÉDIO	2 405	2 507	2 507	4.24	-	-	-
GOIÁS .....	C	ÁREA I	53 334	49 015	49 015	-8.10	-	24.48	23.64
		ÁREA II	53 334	49 015	49 015	-8.10	-	24.55	23.66
		PRODUÇÃO	152 554	131 529	131 529	-13.78	-	33.00	31.59
		REND.MÉDIO	2 860	2 683	2 683	-6.19	-	-	-
DISTRITO FEDERAL ....	C	ÁREA I	4 840	4 058	4 058	-16.16	-	2.22	1.96
		ÁREA II	4 840	4 058	4 058	-16.16	-	2.23	1.96
		PRODUÇÃO	13 600	11 240	11 240	-17.35	-	2.94	2.70
		REND.MÉDIO	2 810	2 770	2 770	-1.42	-	-	-

NOTAS - 1. SITUAÇÃO DA CULTURA: P (ÁREA I: PLANTADA; ÁREA II: A SER COLHIDA; PRODUÇÃO E RENDIMENTO MÉDIO ESPERADOS);  
C (ÁREA I: PLANTADA; ÁREA II: COLHIDA; PRODUÇÃO E RENDIMENTO MÉDIO OBTIDOS).

A DIFERENÇA ENTRE AS ÁREAS I E II REFERE-SE A ÁREA PERDIDA.

2. ÁREA (ha), PRODUÇÃO (t) E RENDIMENTO MÉDIO (kg/ha).

NOS DADOS REFERENTES AO ANO ATUAL FORAM REPETIDAS AS INFORMAÇÕES DA SAFRA ANTERIOR PARA AS UNIDADES DA FEDERAÇÃO QUE AINDA NÃO OBTIVERAM SUAS ESTIMATIVAS NESTE ANO.

(1) - VARIACÃO EM RELAÇÃO AO ANO ANTERIOR. (2) - VARIACÃO EM RELAÇÃO AO MÊS ANTERIOR.

## FUMO (em folha)

GRANDES REGIÕES E UNIDADES DA FEDERAÇÃO	*SITUAÇÃO* DA *CULTURA*	*VARIÁVEL*	*SAFRA/2003*	S A F R A / 2004		VARIACÃO (%)		* PARTICIPAÇÃO (%)	
				*MÊS ANTERIOR*	*MÊS ATUAL*	(1)	(2)	*SAFRA 2003*	*SAFRA 2004*
TOTAL	C	ÁREA I	392 417	470 369	470 496	19.90	0.03	100.00	100.00
		ÁREA II	392 134	469 678	469 805	19.81	0.03	100.00	100.00
		PRODUÇÃO	656 112	928 338	928 422	41.50	0.01	100.00	100.00
		REND.MÉDIO	1 673	1 977	1 976	18.11	-0.05	-	-
NORDESTE	C	ÁREA I	24 747	34 214	34 341	38.77	0.37	6.31	7.30
		ÁREA II	24 654	33 614	33 741	36.86	0.38	6.29	7.18
		PRODUÇÃO	22 502	34 525	34 609	53.80	0.24	3.43	3.73
		REND.MÉDIO	913	1 027	1 026	12.38	-0.10	-	-
CEARÁ	C	ÁREA I	79	58	58	-26.58	-	0.02	0.01
		ÁREA II	79	58	58	-26.58	-	0.02	0.01
		PRODUÇÃO	79	75	75	-5.06	-	0.01	0.01
		REND.MÉDIO	1 000	1 293	1 293	29.30	-	-	-
PARAÍBA	C	ÁREA I	299	348	338	13.04	-2.87	0.08	0.07
		ÁREA II	299	348	338	13.04	-2.87	0.08	0.07
		PRODUÇÃO	227	263	246	8.37	-6.46	0.03	0.03
		REND.MÉDIO	759	756	728	-4.08	-3.70	-	-
ALAGOAS	C	ÁREA I	10 618	19 056	19 056	79.47	-	2.71	4.05
		ÁREA II	10 525	18 456	18 456	75.35	-	2.68	3.93
		PRODUÇÃO	9 304	20 301	20 301	118.20	-	1.42	2.19
		REND.MÉDIO	884	1 100	1 100	24.43	-	-	-
SERGIPE	C	ÁREA I	1 253	1 552	1 552	23.86	-	0.32	0.33
		ÁREA II	1 253	1 552	1 552	23.86	-	0.32	0.33
		PRODUÇÃO	1 663	2 009	2 009	20.81	-	0.25	0.22
		REND.MÉDIO	1 327	1 294	1 294	-2.49	-	-	-
BAHIA	C	ÁREA I	12 498	13 200	13 337	6.71	1.04	3.18	2.83
		ÁREA II	12 498	13 200	13 337	6.71	1.04	3.19	2.84
		PRODUÇÃO	11 229	11 877	11 978	6.67	0.85	1.71	1.29
		REND.MÉDIO	898	900	898	-	-0.22	-	-
SUDESTE	C	ÁREA I	181	175	175	-3.31	-	0.05	0.04
		ÁREA II	181	175	175	-3.31	-	0.05	0.04
		PRODUÇÃO	151	150	150	-0.66	-	0.02	0.02
		REND.MÉDIO	834	857	857	2.76	-	-	-
SÃO PAULO	C	ÁREA I	181	175	175	-3.31	-	0.05	0.04
		ÁREA II	181	175	175	-3.31	-	0.05	0.04
		PRODUÇÃO	151	150	150	-0.66	-	0.02	0.02
		REND.MÉDIO	834	857	857	2.76	-	-	-
SUL	C	ÁREA I	367 489	435 980	435 980	18.64	-	93.65	92.66
		ÁREA II	367 299	435 889	435 889	18.67	-	93.67	92.78
		PRODUÇÃO	633 459	893 663	893 663	41.08	-	96.55	96.26
		REND.MÉDIO	1 725	2 050	2 050	18.84	-	-	-
PARANÁ	C	ÁREA I	50 220	63 861	63 861	27.16	-	12.80	13.57
		ÁREA II	50 220	63 861	63 861	27.16	-	12.81	13.59
		PRODUÇÃO	98 056	125 887	125 887	28.38	-	14.95	13.56
		REND.MÉDIO	1 953	1 971	1 971	0.92	-	-	-
SANTA CATARINA	C	ÁREA I	120 899	143 112	143 112	18.37	-	30.81	30.42
		ÁREA II	120 899	143 082	143 082	18.35	-	30.83	30.46
		PRODUÇÃO	213 339	284 825	284 825	33.51	-	32.52	30.68
		REND.MÉDIO	1 765	1 991	1 991	12.80	-	-	-
RIO GRANDE DO SUL	C	ÁREA I	196 370	229 007	229 007	16.62	-	50.04	48.67
		ÁREA II	196 180	228 946	228 946	16.70	-	50.03	48.73
		PRODUÇÃO	322 064	482 951	482 951	49.95	-	49.09	52.02
		REND.MÉDIO	1 642	2 109	2 109	28.44	-	-	-

NOTAS - 1. SITUAÇÃO DA CULTURA: P (ÁREA I: PLANTADA; ÁREA II: A SER COLHIDA; PRODUÇÃO E RENDIMENTO MÉDIO ESPERADOS);  
C (ÁREA I: PLANTADA; ÁREA II: COLHIDA; PRODUÇÃO E RENDIMENTO MÉDIO OBTIDOS).  
A DIFERENÇA ENTRE AS ÁREAS I E II REFERE-SE À ÁREA PERDIDA.

2. ÁREA (ha), PRODUÇÃO (t) E RENDIMENTO MÉDIO (kg/ha).

NOS DADOS REFERENTES AO ANO ATUAL FORAM REPETIDAS AS INFORMAÇÕES DA SAFRA ANTERIOR PARA AS UNIDADES DA FEDERAÇÃO QUE AINDA NÃO OBTIVERAM SUAS ESTIMATIVAS NESTE ANO.

(1) - VARIACÃO EM RELAÇÃO AO ANO ANTERIOR. (2) - VARIACÃO EM RELAÇÃO AO MÊS ANTERIOR.

## GIRASSOL (em grão)

GRANDES REGIÕES E UNIDADES DA FEDERAÇÃO		*SITUAÇÃO* *DA* *CULTURA*	*VARIÁVEL*	*SAFRA/2003*	S A F R A / 2004		VARIACÃO (%)		* PARTICIPAÇÃO (%)	
					*MÊS ANTERIOR*	*MÊS ATUAL*	(1)	(2)	* SAFRA * 2003	* SAFRA * 2004
TOTAL	C	ÁREA I	40 602	53 059	52 653	29.68	-0.77	100.00	100.00	
		ÁREA II	40 542	52 919	52 443	29.35	-0.90	100.00	100.00	
		PRODUÇÃO	52 861	78 914	77 336	46.30	-2.00	100.00	100.00	
		REND.MÉDIO	1 304	1 491	1 475	13.11	-1.07	-	-	
SUL	C	ÁREA I	5 275	7 045	7 045	33.55	-	12.99	13.38	
		ÁREA II	5 215	7 045	7 045	35.09	-	12.86	13.43	
		PRODUÇÃO	5 317	10 076	10 076	89.51	-	10.06	13.03	
		REND.MÉDIO	1 020	1 430	1 430	40.20	-	-	-	
RIO GRANDE DO SUL	C	ÁREA I	5 275	7 045	7 045	33.55	-	12.99	13.38	
		ÁREA II	5 215	7 045	7 045	35.09	-	12.86	13.43	
		PRODUÇÃO	5 317	10 076	10 076	89.51	-	10.06	13.03	
		REND.MÉDIO	1 020	1 430	1 430	40.20	-	-	-	
CENTRO-OESTE	C	ÁREA I	35 327	46 014	45 608	29.10	-0.88	87.01	86.62	
		ÁREA II	35 327	45 874	45 398	28.51	-1.04	87.14	86.57	
		PRODUÇÃO	47 544	68 838	67 260	41.47	-2.29	89.94	86.97	
		REND.MÉDIO	1 346	1 501	1 482	10.10	-1.27	-	-	
MATO GROSSO DO SUL	C	ÁREA I	9 330	13 787	13 381	43.42	-2.94	22.98	25.41	
		ÁREA II	9 330	13 647	13 171	41.17	-3.49	23.01	25.11	
		PRODUÇÃO	12 317	16 049	14 471	17.49	-9.83	23.30	18.71	
		REND.MÉDIO	1 320	1 176	1 099	-16.74	-6.55	-	-	
MATO GROSSO	C	ÁREA I	3 080	9 320	9 320	202.60	-	7.59	17.70	
		ÁREA II	3 080	9 320	9 320	202.60	-	7.60	17.77	
		PRODUÇÃO	4 384	15 099	15 099	244.41	-	8.29	19.52	
		REND.MÉDIO	1 423	1 620	1 620	13.84	-	-	-	
GOIÁS	C	ÁREA I	22 917	22 907	22 907	-0.04	-	56.44	43.51	
		ÁREA II	22 917	22 907	22 907	-0.04	-	56.53	43.68	
		PRODUÇÃO	30 843	37 690	37 690	22.20	-	58.35	48.74	
		REND.MÉDIO	1 346	1 645	1 645	22.21	-	-	-	

NOTAS - 1. SITUAÇÃO DA CULTURA: P (ÁREA I: PLANTADA; ÁREA II: A SER COLHIDA; PRODUÇÃO E RENDIMENTO MÉDIO ESPERADOS);  
C (ÁREA I: PLANTADA; ÁREA II: COLHIDA; PRODUÇÃO E RENDIMENTO MÉDIO OBTIDOS).  
A DIFERENÇA ENTRE AS ÁREAS I E II REFERE-SE A ÁREA PERDIDA.

2. ÁREA (ha), PRODUÇÃO (t) E RENDIMENTO MÉDIO (kg/ha).

NOS DADOS REFERENTES AO ANO ATUAL FORAM REPETIDAS AS INFORMAÇÕES DA SAFRA ANTERIOR PARA AS UNIDADES DA FEDERAÇÃO QUE AINDA NÃO OBTIVERAM SUAS ESTIMATIVAS NESTE ANO.

(1) - VARIACÃO EM RELAÇÃO AO ANO ANTERIOR. (2) - VARIACÃO EM RELAÇÃO AO MÊS ANTERIOR.

## GUARANÁ

GRANDES REGIÕES E UNIDADES DA FEDERAÇÃO	*SITUAÇÃO* DA *CULTURA*	*VARIÁVEL*	*SAFRA/2003*	*S A F R A / 2004*		*VARIACÃO (%)		*PARTICIPAÇÃO (%)	
				*MÊS ANTERIOR*	*MÊS ATUAL*	(1)	(2)	*SAFRA 2003	*SAFRA 2004
TOTAL	C	ÁREA I	14 142	13 999	13 992	-1.06	-0.05	100.00	100.00
		ÁREA II	12 194	12 143	12 136	-0.48	-0.06	100.00	100.00
		PRODUÇÃO	3 605	3 651	3 661	1.55	0.27	100.00	100.00
		REND. MÉDIO	296	301	302	2.03	0.33	-	-
NORTE	C	ÁREA I	7 319	7 319	7 319	-	-	51.75	52.31
		ÁREA II	5 371	5 463	5 463	1.71	-	44.05	45.01
		PRODUÇÃO	862	899	899	4.29	-	23.91	24.56
		REND. MÉDIO	160	165	165	3.13	-	-	-
ACRE	C	ÁREA I	225	225	225	-	-	1.59	1.61
		ÁREA II	133	225	225	69.17	-	1.09	1.85
		PRODUÇÃO	53	90	90	69.81	-	1.47	2.46
		REND. MÉDIO	398	400	400	0.50	-	-	-
AMAZONAS	C	ÁREA I	7 034	7 034	7 034	-	-	49.74	50.27
		ÁREA II	5 178	5 178	5 178	-	-	42.46	42.67
		PRODUÇÃO	779	779	779	-	-	21.61	21.28
		REND. MÉDIO	150	150	150	-	-	-	-
PARÁ	C	ÁREA I	60	60	60	-	-	0.42	0.43
		ÁREA II	60	60	60	-	-	0.49	0.49
		PRODUÇÃO	30	30	30	-	-	0.83	0.82
		REND. MÉDIO	500	500	500	-	-	-	-
NORDESTE	C	ÁREA I	5 938	5 911	5 904	-0.57	-0.12	41.99	42.20
		ÁREA II	5 938	5 911	5 904	-0.57	-0.12	48.70	48.65
		PRODUÇÃO	2 320	2 338	2 348	1.21	0.43	64.36	64.14
		REND. MÉDIO	391	396	398	1.79	0.51	-	-
BAHIA	C	ÁREA I	5 938	5 911	5 904	-0.57	-0.12	41.99	42.20
		ÁREA II	5 938	5 911	5 904	-0.57	-0.12	48.70	48.65
		PRODUÇÃO	2 320	2 338	2 348	1.21	0.43	64.36	64.14
		REND. MÉDIO	391	396	398	1.79	0.51	-	-
CENTRO-OESTE	C	ÁREA I	885	769	769	-13.11	-	6.26	5.50
		ÁREA II	885	769	769	-13.11	-	7.26	6.34
		PRODUÇÃO	423	414	414	-2.13	-	11.73	11.31
		REND. MÉDIO	478	538	538	12.55	-	-	-
MATO GROSSO	C	ÁREA I	885	769	769	-13.11	-	6.26	5.50
		ÁREA II	885	769	769	-13.11	-	7.26	6.34
		PRODUÇÃO	423	414	414	-2.13	-	11.73	11.31
		REND. MÉDIO	478	538	538	12.55	-	-	-

NOTAS - 1. SITUAÇÃO DA CULTURA: P (ÁREA I: ÁREA TOTAL PLANTADA, ÁREA II: A SER COLHIDA; PRODUÇÃO E RENDIMENTO MÉDIO ESPERADOS);

C (ÁREA I: ÁREA TOTAL PLANTADA, ÁREA II: COLHIDA; PRODUÇÃO E RENDIMENTO MÉDIO OBTIDOS).

2. ÁREA (ha), PRODUÇÃO (t) E RENDIMENTO MÉDIO (kg/ha).

NOS DADOS REFERENTES AO ANO ATUAL FORAM REPETIDAS AS INFORMAÇÕES DA SAFRA ANTERIOR PARA AS UNIDADES DA FEDERAÇÃO QUE AINDA NÃO OBTIVERAM SUAS ESTIMATIVAS NESTE ANO.

(1) - VARIACÃO EM RELAÇÃO AO ANO ANTERIOR. (2) - VARIACÃO EM RELAÇÃO AO MÊS ANTERIOR.

## JUTA (fibra)

GRANDES REGIÕES E UNIDADES DA FEDERAÇÃO		*SITUAÇÃO* DA VARIÁVEL	*SAFRA/2003	S A F R A / 2004		VARIACÃO (%)		PARTICIPAÇÃO (%)	
UNIDADES DA FEDERAÇÃO		*CULTURA*		*MÊS ANTERIOR*	*MÊS ATUAL*	(1)	(2)	*SAFRA 2003*	*SAFRA 2004*
TOTAL	C	ÁREA I	1 094	1 453	1 453	32.82	-	100.00	100.00
		ÁREA II	1 047	1 406	1 406	34.29	-	100.00	100.00
		PRODUÇÃO	1 485	2 170	2 170	46.13	-	100.00	100.00
		REND.MÉDIO	1 418	1 543	1 543	8.82	-	-	-
NORTE	C	ÁREA I	1 094	1 453	1 453	32.82	-	100.00	100.00
		ÁREA II	1 047	1 406	1 406	34.29	-	100.00	100.00
		PRODUÇÃO	1 485	2 170	2 170	46.13	-	100.00	100.00
		REND.MÉDIO	1 418	1 543	1 543	8.82	-	-	-
AMAZONAS	C	ÁREA I	784	784	784	-	-	71.66	53.96
		ÁREA II	737	737	737	-	-	70.39	52.42
		PRODUÇÃO	1 075	1 075	1 075	-	-	72.39	49.54
		REND.MÉDIO	1 459	1 459	1 459	-	-	-	-
PARÁ	C	ÁREA I	310	669	669	115.81	-	28.34	46.04
		ÁREA II	310	669	669	115.81	-	29.61	47.58
		PRODUÇÃO	410	1 095	1 095	167.07	-	27.61	50.46
		REND.MÉDIO	1 323	1 637	1 637	23.73	-	-	-

NOTAS - 1. SITUAÇÃO DA CULTURA: P (ÁREA I: PLANTADA; ÁREA II: A SER COLHIDA; PRODUÇÃO E RENDIMENTO MÉDIO ESPERADOS);  
C (ÁREA I: PLANTADA; ÁREA II: COLHIDA; PRODUÇÃO E RENDIMENTO MÉDIO OBTIDOS).  
A DIFERENÇA ENTRE AS ÁREAS I E II REFERE-SE A ÁREA PERDIDA.

2. ÁREA (ha), PRODUÇÃO (t) E RENDIMENTO MÉDIO (kg/ha).

NOS DADOS REFERENTES AO ANO ATUAL FORAM REPETIDAS AS INFORMAÇÕES DA SAFRA ANTERIOR PARA AS UNIDADES DA FEDERAÇÃO QUE AINDA NÃO OBTIVERAM SUAS ESTIMATIVAS NESTE ANO.

(1) - VARIACÃO EM RELAÇÃO AO ANO ANTERIOR. (2) - VARIACÃO EM RELAÇÃO AO MÊS ANTERIOR.

## LARANJA

GRANDES REGIÕES E UNIDADES DA FEDERAÇÃO	*SITUAÇÃO* DA *CULTURA*	*VARIÁVEL*	*SAFRA/2003*	S A F R A / 2004		VARIACÃO (%)		PARTICIPAÇÃO (%)	
				*MÊS ANTERIOR*	*MÊS ATUAL*	(1)	(2)	*SAFRA 2003	*SAFRA 2004
TOTAL .....	C	ÁREA I	822 686	823 933	821 847	-0.10	-0.25	100.00	100.00
		ÁREA II	819 461	820 267	818 448	-0.12	-0.22	100.00	100.00
		PRODUÇÃO	16 902 570	18 256 533	18 287 966	8.20	0.17	100.00	100.00
		REND.MÉDIO	20 626	22 257	22 345	8.33	0.40	-	-
NORTE .....	C	ÁREA I	16 304	17 370	17 300	6.11	-0.40	1.98	2.11
		ÁREA II	16 086	17 094	17 094	6.27	-	1.96	2.09
		PRODUÇÃO	229 585	242 963	242 963	5.83	-	1.36	1.33
		REND.MÉDIO	14 272	14 213	14 213	-0.41	-	-	-
AMAZONAS .....	C	ÁREA I	2 776	2 849	2 849	2.63	-	0.34	0.35
		ÁREA II	2 773	2 773	2 773	-	-	0.34	0.34
		PRODUÇÃO	15 034	15 034	15 034	-	-	0.09	0.08
		REND.MÉDIO	5 422	5 422	5 422	-	-	-	-
RORAIMA .....	C	ÁREA I	200	200	200	-	-	0.02	0.02
		ÁREA II	200	200	200	-	-	0.02	0.02
		PRODUÇÃO	2 000	2 000	2 000	-	-	0.01	0.01
		REND.MÉDIO	10 000	10 000	10 000	-	-	-	-
PARÁ .....	C	ÁREA I	12 348	13 341	13 341	8.04	-	1.50	1.62
		ÁREA II	12 348	13 341	13 341	8.04	-	1.51	1.63
		PRODUÇÃO	205 188	218 119	218 119	6.30	-	1.21	1.19
		REND.MÉDIO	16 617	16 350	16 350	-1.61	-	-	-
AMAPÁ .....	C	ÁREA I	980	980	910	-7.14	-7.14	0.12	0.11
		ÁREA II	765	780	780	1.96	-	0.09	0.10
		PRODUÇÃO	7 363	7 810	7 810	6.07	-	0.04	0.04
		REND.MÉDIO	9 625	10 013	10 013	4.03	-	-	-
NORDESTE .....	C	ÁREA I	109 053	113 755	113 611	4.18	-0.13	13.26	13.82
		ÁREA II	108 477	112 804	112 548	3.75	-0.23	13.24	13.75
		PRODUÇÃO	1 556 517	1 620 968	1 602 530	2.96	-1.14	9.21	8.76
		REND.MÉDIO	14 349	14 370	14 239	-0.77	-0.91	-	-
MARANHÃO .....	C	ÁREA I	1 372	1 362	1 383	0.80	1.54	0.17	0.17
		ÁREA II	1 372	1 362	1 362	-0.73	-	0.17	0.17
		PRODUÇÃO	8 700	8 263	8 251	-5.16	-0.15	0.05	0.05
		REND.MÉDIO	6 341	6 067	6 058	-4.46	-0.15	-	-
PIAUI .....	C	ÁREA I	644	580	580	-9.94	-	0.08	0.07
		ÁREA II	644	580	580	-9.94	-	0.08	0.07
		PRODUÇÃO	6 989	6 120	6 120	-12.43	-	0.04	0.03
		REND.MÉDIO	10 852	10 552	10 552	-2.76	-	-	-
CEARÁ .....	C	ÁREA I	1 571	1 658	1 739	10.69	4.89	0.19	0.21
		ÁREA II	1 571	1 658	1 658	5.54	-	0.19	0.20
		PRODUÇÃO	14 519	15 935	15 935	9.75	-	0.09	0.09
		REND.MÉDIO	9 242	9 611	9 611	3.99	-	-	-
PARAIBA .....	C	ÁREA I	770	780	776	0.78	-0.51	0.09	0.09
		ÁREA II	770	780	776	0.78	-0.51	0.09	0.09
		PRODUÇÃO	5 622	5 321	5 289	-5.92	-0.60	0.03	0.03
		REND.MÉDIO	7 301	6 822	6 816	-6.64	-0.09	-	-
PERNAMBUCO .....	C	ÁREA I	858	833	836	-2.56	0.36	0.10	0.10
		ÁREA II	803	764	757	-5.73	-0.92	0.10	0.09
		PRODUÇÃO	5 059	4 997	4 941	-2.33	-1.12	0.03	0.03
		REND.MÉDIO	6 300	6 541	6 527	3.60	-0.21	-	-
ALAGOAS .....	C	ÁREA I	4 449	4 780	4 780	7.44	-	0.54	0.58
		ÁREA II	3 928	3 930	3 930	0.05	-	0.48	0.48
		PRODUÇÃO	54 756	54 784	54 784	0.05	-	0.32	0.30
		REND.MÉDIO	13 940	13 940	13 940	-	-	-	-
SERGIPE .....	C	ÁREA I	51 057	54 961	54 961	7.65	-	6.21	6.69
		ÁREA II	51 057	54 961	54 961	7.65	-	6.23	6.72
		PRODUÇÃO	690 597	737 256	737 256	6.76	-	4.09	4.03
		REND.MÉDIO	13 526	13 414	13 414	-0.83	-	-	-
BAHIA .....	C	ÁREA I	48 332	48 801	48 556	0.46	-0.50	5.87	5.91
		ÁREA II	48 332	48 769	48 524	0.40	-0.50	5.90	5.93
		PRODUÇÃO	770 275	788 292	769 954	-0.04	-2.33	4.56	4.21
		REND.MÉDIO	15 937	16 164	15 867	-0.44	-1.84	-	-



## LARANJA

GRANDES REGIÕES E UNIDADES DA FEDERAÇÃO		*SITUAÇÃO* *DA* *CULTURA*	*VARIÁVEL*	*SAFRA/2003*	S A F R A / 2004		VARIACÃO (%)		* PARTICIPAÇÃO (%)	
					*MÊS ANTERIOR*	*MÊS ATUAL*	(1)	(2)	* SAFRA * 2003	* SAFRA * 2004
SUDESTE	C	ÁREA I	637 838	633 030	633 030	633 030	-0.75	-	77.53	77.03
		ÁREA II	636 634	631 636	631 636	631 591	-0.79	-0.01	77.69	77.17
		PRODUÇÃO	14 146 974	15 403 822	15 403 822	15 403 446	8.88	-0.00	83.70	84.23
		REND.MÉDIO	22 222	24 387	24 387	24 388	9.75	0.00	-	-
MINAS GERAIS	C	ÁREA I	41 631	37 846	37 846	37 846	-9.09	-	5.06	4.60
		ÁREA II	40 802	37 006	37 006	37 001	-9.32	-0.01	4.98	4.52
		PRODUÇÃO	666 116	591 359	591 359	591 239	-11.24	-0.02	3.94	3.23
		REND.MÉDIO	16 326	15 980	15 980	15 979	-2.13	-0.01	-	-
ESPÍRITO SANTO	C	ÁREA I	2 915	2 852	2 852	2 852	-2.16	-	0.35	0.35
		ÁREA II	2 540	2 298	2 298	2 258	-11.10	-1.74	0.31	0.28
		PRODUÇÃO	27 775	25 606	25 606	25 350	-8.73	-1.00	0.16	0.14
		REND.MÉDIO	10 935	11 143	11 143	11 227	2.67	0.75	-	-
RIO DE JANEIRO	C	ÁREA I	7 299	5 480	5 480	5 480	-24.92	-	0.89	0.67
		ÁREA II	7 299	5 480	5 480	5 480	-24.92	-	0.89	0.67
		PRODUÇÃO	105 993	69 187	69 187	69 187	-34.72	-	0.63	0.38
		REND.MÉDIO	14 522	12 625	12 625	12 625	-13.06	-	-	-
SÃO PAULO	C	ÁREA I	585 993	586 852	586 852	586 852	0.15	-	71.23	71.41
		ÁREA II	585 993	586 852	586 852	586 852	0.15	-	71.51	71.70
		PRODUÇÃO	13 347 090	14 717 670	14 717 670	14 717 670	10.27	-	78.96	80.48
		REND.MÉDIO	22 777	25 079	25 079	25 079	10.11	-	-	-
SUL	C	ÁREA I	50 485	51 333	50 050	50 050	-0.86	-2.50	6.14	6.09
		ÁREA II	50 357	51 302	50 019	50 019	-0.67	-2.50	6.15	6.11
		PRODUÇÃO	832 694	855 168	902 577	902 577	8.39	5.54	4.93	4.94
		REND.MÉDIO	16 536	16 669	18 045	18 045	9.13	8.25	-	-
PARANÁ	C	ÁREA I	13 781	14 500	13 945	13 945	1.19	-3.83	1.68	1.70
		ÁREA II	13 781	14 500	13 945	13 945	1.19	-3.83	1.68	1.70
		PRODUÇÃO	330 865	362 500	397 446	397 446	20.12	9.64	1.96	2.17
		REND.MÉDIO	24 009	25 000	28 501	28 501	18.71	14.00	-	-
SANTA CATARINA	C	ÁREA I	9 557	9 586	8 877	8 877	-7.12	-7.40	1.16	1.08
		ÁREA II	9 557	9 586	8 877	8 877	-7.12	-7.40	1.17	1.08
		PRODUÇÃO	147 142	143 000	148 554	148 554	0.96	3.88	0.87	0.81
		REND.MÉDIO	15 396	14 918	16 735	16 735	8.70	12.18	-	-
RIO GRANDE DO SUL	C	ÁREA I	27 147	27 247	27 228	27 228	0.30	-0.07	3.30	3.31
		ÁREA II	27 019	27 216	27 197	27 197	0.66	-0.07	3.30	3.32
		PRODUÇÃO	354 687	349 668	356 577	356 577	0.53	1.98	2.10	1.95
		REND.MÉDIO	13 127	12 848	13 111	13 111	-0.12	2.05	-	-
CENTRO-OESTE	C	ÁREA I	9 006	8 445	7 856	7 856	-12.77	-6.97	1.09	0.96
		ÁREA II	7 907	7 431	7 196	7 196	-8.99	-3.16	0.96	0.88
		PRODUÇÃO	136 800	133 612	136 450	136 450	-0.26	2.12	0.81	0.75
		REND.MÉDIO	17 301	17 980	18 962	18 962	9.60	5.46	-	-
MATO GROSSO DO SUL	C	ÁREA I	472	334	334	334	-29.24	-	0.06	0.04
		ÁREA II	387	334	334	334	-13.70	-	0.05	0.04
		PRODUÇÃO	4 271	4 775	4 775	4 775	11.80	-	0.03	0.03
		REND.MÉDIO	11 036	14 296	14 296	14 296	29.54	-	-	-
MATO GROSSO	C	ÁREA I	1 105	702	702	702	-36.47	-	0.13	0.09
		ÁREA II	1 105	702	702	702	-36.47	-	0.13	0.09
		PRODUÇÃO	10 844	7 281	7 281	7 281	-32.86	-	0.06	0.04
		REND.MÉDIO	9 814	10 372	10 372	10 372	5.69	-	-	-
GOIÁS	C	ÁREA I	6 942	6 942	6 353	6 353	-8.48	-8.48	0.84	0.77
		ÁREA II	5 981	5 981	5 746	5 746	-3.93	-3.93	0.73	0.70
		PRODUÇÃO	110 219	110 219	113 057	113 057	2.57	2.57	0.65	0.62
		REND.MÉDIO	18 428	18 428	19 676	19 676	6.77	6.77	-	-

## LARANJA

GRANDES REGIÕES		*SITUAÇÃO*	S A F R A / 2004			VARIACÃO (%)		PARTICIPAÇÃO (%)			
E	UNIDADES DA FEDERAÇÃO	*DA*	*VARIÁVEL*	*SAFRA/2003*	*MÊS ANTERIOR*	*MÊS ATUAL*	(1)	(2)	*SAFRA 2003*	*SAFRA 2004*	
	DISTRITO FEDERAL	....	C	ÁREA I	487	467	467	-4.11	-	0.06	0.06
				ÁREA II	434	414	414	-4.61	-	0.05	0.05
				PRODUÇÃO	11 466	11 337	11 337	-1.13	-	0.07	0.06
				REND.MÉDIO	26 419	27 384	27 384	3.65	-	-	-

NOTAS - 1. SITUAÇÃO DA CULTURA: P (ÁREA I: ÁREA TOTAL PLANTADA, ÁREA II: A SER COLHIDA; PRODUÇÃO E RENDIMENTO MÉDIO ESPERADOS);

C (ÁREA I: ÁREA TOTAL PLANTADA, ÁREA II: COLHIDA; PRODUÇÃO E RENDIMENTO MÉDIO OBTIDOS).

2. ÁREA (ha), PRODUÇÃO (t) E RENDIMENTO MÉDIO (kg/ha).

NOS DADOS REFERENTES AO ANO ATUAL FORAM REPETIDAS AS INFORMAÇÕES DA SAFRA ANTERIOR PARA AS UNIDADES DA FEDERAÇÃO QUE AINDA NÃO OBTIVERAM SUAS ESTIMATIVAS NESTE ANO.

(1) - VARIACÃO EM RELAÇÃO AO ANO ANTERIOR. (2) - VARIACÃO EM RELAÇÃO AO MÊS ANTERIOR.

## MAÇÃ

GRANDES REGIÕES E UNIDADES DA FEDERAÇÃO		*SITUAÇÃO* DA * VARIÁVEL *	*SAFRA/2003	S A F R A / 2004		VARIACÃO (%)		PARTICIPAÇÃO (%)	
		*CULTURA *		*MÊS ANTERIOR *	*MÊS ATUAL *	(1)	(2)	*SAFRA * 2003	*SAFRA * 2004
TOTAL	C	ÁREA I	31 400	32 981	32 981	5.04	-	100.00	100.00
		ÁREA II	31 400	32 981	32 981	5.04	-	100.00	100.00
		PRODUÇÃO	835 322	977 863	977 863	17.06	-	100.00	100.00
		REND.MÉDIO	26 603	29 649	29 649	11.45	-	-	-
SUDESTE	C	ÁREA I	185	150	150	-18.92	-	0.59	0.45
		ÁREA II	185	150	150	-18.92	-	0.59	0.45
		PRODUÇÃO	2 370	1 875	1 875	-20.89	-	0.28	0.19
		REND.MÉDIO	12 811	12 500	12 500	-2.43	-	-	-
SÃO PAULO	C	ÁREA I	185	150	150	-18.92	-	0.59	0.45
		ÁREA II	185	150	150	-18.92	-	0.59	0.45
		PRODUÇÃO	2 370	1 875	1 875	-20.89	-	0.28	0.19
		REND.MÉDIO	12 811	12 500	12 500	-2.43	-	-	-
SUL	C	ÁREA I	31 215	32 831	32 831	5.18	-	99.41	99.55
		ÁREA II	31 215	32 831	32 831	5.18	-	99.41	99.55
		PRODUÇÃO	832 952	975 988	975 988	17.17	-	99.72	99.81
		REND.MÉDIO	26 684	29 728	29 728	11.41	-	-	-
PARANÁ	C	ÁREA I	1 515	1 740	1 740	14.85	-	4.82	5.28
		ÁREA II	1 515	1 740	1 740	14.85	-	4.82	5.28
		PRODUÇÃO	28 397	39 643	39 643	39.60	-	3.40	4.05
		REND.MÉDIO	18 744	22 783	22 783	21.55	-	-	-
SANTA CATARINA	C	ÁREA I	16 348	17 644	17 644	7.93	-	52.06	53.50
		ÁREA II	16 348	17 644	17 644	7.93	-	52.06	53.50
		PRODUÇÃO	475 095	583 205	583 205	22.76	-	56.88	59.64
		REND.MÉDIO	29 061	33 054	33 054	13.74	-	-	-
RIO GRANDE DO SUL	C	ÁREA I	13 352	13 447	13 447	0.71	-	42.52	40.77
		ÁREA II	13 352	13 447	13 447	0.71	-	42.52	40.77
		PRODUÇÃO	329 460	353 140	353 140	7.19	-	39.44	36.11
		REND.MÉDIO	24 675	26 262	26 262	6.43	-	-	-

NOTAS - 1. SITUAÇÃO DA CULTURA: P (ÁREA I: ÁREA TOTAL PLANTADA,ÁREA II: A SER COLHIDA; PRODUÇÃO E RENDIMENTO MÉDIO ESPERADOS);

C (ÁREA I: ÁREA TOTAL PLANTADA, ÁREA II: COLHIDA; PRODUÇÃO E RENDIMENTO MÉDIO OBTIDOS).

2. ÁREA (ha), PRODUÇÃO (t) E RENDIMENTO MÉDIO (kg/ha).

NOS DADOS REFERENTES AO ANO ATUAL FORAM REPETIDAS AS INFORMAÇÕES DA SAFRA ANTERIOR PARA AS UNIDADES DA FEDERAÇÃO QUE AINDA NÃO OBTIVERAM SUAS ESTIMATIVAS NESTE ANO.

(1) - VARIACÃO EM RELAÇÃO AO ANO ANTERIOR. (2) - VARIACÃO EM RELAÇÃO AO MÊS ANTERIOR.

## MALVA (fibra)

GRANDES REGIÕES		*SITUAÇÃO*	S A F R A / 2004			VARIACÃO (%)		PARTICIPAÇÃO (%)	
E	UNIDADES DA FEDERAÇÃO	* DA * *CULTURA *	* VARIÁVEL *	* SAFRA/2003 *	*MÊS ANTERIOR *	* MÊS ATUAL *	(1)	(2)	* SAFRA * * 2003 * 2004 *
TOTAL	.....	C	ÁREA I	6 556	6 835	6 835	4.26	-	100.00 100.00
			ÁREA II	6 421	6 620	6 620	3.10	-	100.00 100.00
			PRODUÇÃO	8 978	9 191	9 191	2.37	-	100.00 100.00
			REND. MÉDIO	1 398	1 388	1 388	-0.72	-	- -
NORTE	.....	C	ÁREA I	6 556	6 835	6 835	4.26	-	100.00 100.00
			ÁREA II	6 421	6 620	6 620	3.10	-	100.00 100.00
			PRODUÇÃO	8 978	9 191	9 191	2.37	-	100.00 100.00
			REND. MÉDIO	1 398	1 388	1 388	-0.72	-	- -
AMAZONAS	.....	C	ÁREA I	4 406	4 406	4 406	-	-	67.21 64.46
			ÁREA II	4 271	4 271	4 271	-	-	66.52 64.52
			PRODUÇÃO	7 336	7 336	7 336	-	-	81.71 79.82
			REND. MÉDIO	1 718	1 718	1 718	-	-	- -
PARÁ	.....	C	ÁREA I	2 150	2 429	2 429	12.98	-	32.79 35.54
			ÁREA II	2 150	2 349	2 349	9.26	-	33.48 35.48
			PRODUÇÃO	1 642	1 855	1 855	12.97	-	18.29 20.18
			REND. MÉDIO	764	790	790	3.40	-	- -

NOTAS - 1. SITUAÇÃO DA CULTURA: P (ÁREA I: PLANTADA; ÁREA II: A SER COLHIDA; PRODUÇÃO E RENDIMENTO MÉDIO ESPERADOS);  
C (ÁREA I: PLANTADA; ÁREA II: COLHIDA; PRODUÇÃO E RENDIMENTO MÉDIO OBTIDOS).  
A DIFERENÇA ENTRE AS ÁREAS I E II REFERE-SE A ÁREA PERDIDA.

2. ÁREA (ha), PRODUÇÃO (t) E RENDIMENTO MÉDIO (kg/ha).

NOS DADOS REFERENTES AO ANO ATUAL FORAM REPETIDAS AS INFORMAÇÕES DA SAFRA ANTERIOR PARA AS UNIDADES DA FEDERAÇÃO QUE AINDA NÃO OBTIVERAM SUAS ESTIMATIVAS NESTE ANO.

(1) - VARIACÃO EM RELAÇÃO AO ANO ANTERIOR. (2) - VARIACÃO EM RELAÇÃO AO MÊS ANTERIOR.

## MAMONA

GRANDES REGIÕES E UNIDADES DA FEDERAÇÃO	*SITUAÇÃO* DA *CULTURA*	*VARIÁVEL*	*SAFRA/2003*	*S A F R A / 2004*		*VARIACÃO (%)*		*PARTICIPAÇÃO (%)*	
				*MÊS ANTERIOR*	*MÊS ATUAL*	(1)	(2)	*SAFRA 2003*	*SAFRA 2004*
TOTAL	C	ÁREA I	130 080	165 973	167 418	28.70	0.87	100.00	100.00
		ÁREA II	129 879	164 933	164 453	26.62	-0.29	100.00	100.00
		PRODUÇÃO	77 970	145 537	137 652	76.54	-5.42	100.00	100.00
		REND.MÉDIO	600	882	837	39.50	-5.10	-	-
NORDESTE	C	ÁREA I	128 157	163 671	165 116	28.84	0.88	98.52	98.62
		ÁREA II	127 997	162 731	162 251	26.76	-0.29	98.55	98.66
		PRODUÇÃO	75 639	143 011	135 122	78.64	-5.52	97.01	98.16
		REND.MÉDIO	591	879	833	40.95	-5.23	-	-
PIAUI	C	ÁREA I	356	3 767	3 767	958.15	-	0.27	2.25
		ÁREA II	356	3 127	3 127	778.37	-	0.27	1.90
		PRODUÇÃO	111	2 060	2 060	1755.86	-	0.14	1.50
		REND.MÉDIO	312	659	659	111.22	-	-	-
CEARÁ	C	ÁREA I	1 937	9 344	9 172	373.52	-1.84	1.49	5.48
		ÁREA II	1 937	9 344	9 172	373.52	-1.84	1.49	5.58
		PRODUÇÃO	1 638	7 731	7 358	349.21	-4.82	2.10	5.35
		REND.MÉDIO	846	827	802	-5.20	-3.02	-	-
PERNAMBUCO	C	ÁREA I	676	1 196	2 546	276.63	112.88	0.52	1.52
		ÁREA II	516	896	2 246	335.27	150.67	0.40	1.37
		PRODUÇÃO	234	521	1 733	640.60	232.63	0.30	1.26
		REND.MÉDIO	453	581	772	70.42	32.87	-	-
BAHIA	C	ÁREA I	125 188	149 364	149 631	19.53	0.18	96.24	89.38
		ÁREA II	125 188	149 364	147 706	17.99	-1.11	96.39	89.82
		PRODUÇÃO	73 656	132 699	123 971	68.31	-6.58	94.47	90.06
		REND.MÉDIO	588	888	839	42.69	-5.52	-	-
SUDESTE	C	ÁREA I	1 923	2 302	2 302	19.71	-	1.48	1.38
		ÁREA II	1 882	2 202	2 202	17.00	-	1.45	1.34
		PRODUÇÃO	2 331	2 526	2 530	8.54	0.16	2.99	1.84
		REND.MÉDIO	1 239	1 147	1 149	-7.26	0.17	-	-
MINAS GERAIS	C	ÁREA I	1 253	1 772	1 772	41.42	-	0.96	1.06
		ÁREA II	1 212	1 672	1 672	37.95	-	0.93	1.02
		PRODUÇÃO	1 281	1 666	1 670	30.37	0.24	1.64	1.21
		REND.MÉDIO	1 057	996	999	-5.49	0.30	-	-
SÃO PAULO	C	ÁREA I	670	530	530	-20.90	-	0.52	0.32
		ÁREA II	670	530	530	-20.90	-	0.52	0.32
		PRODUÇÃO	1 050	860	860	-18.10	-	1.35	0.62
		REND.MÉDIO	1 567	1 623	1 623	3.57	-	-	-

NOTAS - 1. SITUAÇÃO DA CULTURA: P (ÁREA I: PLANTADA; ÁREA II: A SER COLHIDA; PRODUÇÃO E RENDIMENTO MÉDIO ESPERADOS);  
C (ÁREA I: PLANTADA; ÁREA II: COLHIDA; PRODUÇÃO E RENDIMENTO MÉDIO OBTIDOS).  
A DIFERENÇA ENTRE AS ÁREAS I E II REFERE-SE À ÁREA PERDIDA.

2. ÁREA (ha), PRODUÇÃO (t) E RENDIMENTO MÉDIO (kg/ha).

NOS DADOS REFERENTES AO ANO ATUAL FORAM REPETIDAS AS INFORMAÇÕES DA SAFRA ANTERIOR PARA AS UNIDADES DA FEDERAÇÃO QUE AINDA NÃO OBTIVERAM SUAS ESTIMATIVAS NESTE ANO.

(1) - VARIACÃO EM RELAÇÃO AO ANO ANTERIOR. (2) - VARIACÃO EM RELAÇÃO AO MÊS ANTERIOR.

## MANDIOCA

GRANDES REGIÕES E UNIDADES DA FEDERAÇÃO	*SITUAÇÃO* DA *CULTURA*	*VARIÁVEL*	*SAFRA/2003*	*S A F R A / 2004*		*VARIACÃO (%)*		*PARTICIPAÇÃO (%)*	
				*MÊS ANTERIOR*	*MÊS ATUAL*	(1)	(2)	*SAFRA 2003	*SAFRA 2004
TOTAL	C	ÁREA I	1 724 520	1 903 443	2 173 737	26.05	14.20	100.00	100.00
		ÁREA II	1 645 720	1 773 267	1 773 413	7.76	0.01	100.00	100.00
		PRODUÇÃO	22 146 801	24 038 887	24 020 449	8.46	-0.08	100.00	100.00
		REND.MÉDIO	13 457	13 556	13 545	0.65	-0.08	-	-
NORTE	C	ÁREA I	466 932	475 852	471 874	1.06	-0.84	27.08	21.71
		ÁREA II	450 040	459 384	459 396	2.08	0.00	27.35	25.90
		PRODUÇÃO	6 585 323	6 457 532	6 457 736	-1.94	0.00	29.73	26.88
		REND.MÉDIO	14 633	14 057	14 057	-3.94	-	-	-
RONDÔNIA	C	ÁREA I	24 430	26 836	26 848	9.90	0.04	1.42	1.24
		ÁREA II	24 430	26 836	26 848	9.90	0.04	1.48	1.51
		PRODUÇÃO	400 022	450 635	450 839	12.70	0.05	1.81	1.88
		REND.MÉDIO	16 374	16 792	16 792	2.55	-	-	-
ACRE	C	ÁREA I	23 188	26 858	26 858	15.83	-	1.34	1.24
		ÁREA II	23 188	26 858	26 858	15.83	-	1.41	1.51
		PRODUÇÃO	437 028	511 497	511 497	17.04	-	1.97	2.13
		REND.MÉDIO	18 847	19 044	19 044	1.05	-	-	-
AMAZONAS	C	ÁREA I	83 754	83 806	83 806	0.06	-	4.86	3.86
		ÁREA II	83 754	82 804	82 804	-1.13	-	5.09	4.67
		PRODUÇÃO	804 944	795 819	795 819	-1.13	-	3.63	3.31
		REND.MÉDIO	9 610	9 611	9 611	0.01	-	-	-
RORAIMA	C	ÁREA I	5 907	6 000	6 000	1.57	-	0.34	0.28
		ÁREA II	5 247	5 600	5 600	6.73	-	0.32	0.32
		PRODUÇÃO	69 738	74 400	74 400	6.69	-	0.31	0.31
		REND.MÉDIO	13 291	13 286	13 286	-0.04	-	-	-
PARÁ	C	ÁREA I	293 610	298 400	298 400	1.63	-	17.03	13.73
		ÁREA II	292 640	298 400	298 400	1.97	-	17.78	16.83
		PRODUÇÃO	4 468 659	4 324 022	4 324 022	-3.24	-	20.18	18.00
		REND.MÉDIO	15 270	14 491	14 491	-5.10	-	-	-
AMAPÁ	C	ÁREA I	15 600	15 330	11 340	-27.31	-26.03	0.90	0.52
		ÁREA II	6 375	6 830	6 830	7.14	-	0.39	0.39
		PRODUÇÃO	67 166	70 703	70 703	5.27	-	0.30	0.29
		REND.MÉDIO	10 536	10 352	10 352	-1.75	-	-	-
TOCANTINS	C	ÁREA I	20 443	18 622	18 622	-8.91	-	1.19	0.86
		ÁREA II	14 406	12 056	12 056	-16.31	-	0.88	0.68
		PRODUÇÃO	337 766	230 456	230 456	-31.77	-	1.53	0.96
		REND.MÉDIO	23 446	19 115	19 115	-18.47	-	-	-
NORDESTE	C	ÁREA I	826 656	885 254	1 166 177	41.07	31.73	47.94	53.65
		ÁREA II	780 134	811 981	817 965	4.85	0.74	47.40	46.12
		PRODUÇÃO	8 174 013	8 766 673	8 807 734	7.75	0.47	36.91	36.67
		REND.MÉDIO	10 478	10 797	10 768	2.77	-0.27	-	-
MARANHÃO	C	ÁREA I	164 617	173 045	355 094	115.71	105.20	9.55	16.34
		ÁREA II	164 617	172 937	172 937	5.05	-	10.00	9.75
		PRODUÇÃO	1 241 660	1 274 097	1 274 097	2.61	-	5.61	5.30
		REND.MÉDIO	7 543	7 367	7 367	-2.33	-	-	-
PIAUI	C	ÁREA I	39 797	40 848	40 848	2.64	-	2.31	1.88
		ÁREA II	39 797	40 843	40 843	2.63	-	2.42	2.30
		PRODUÇÃO	358 874	430 306	430 306	19.90	-	1.62	1.79
		REND.MÉDIO	9 018	10 536	10 536	16.83	-	-	-
CEARÁ	C	ÁREA I	82 054	81 619	168 837	105.76	106.86	4.76	7.77
		ÁREA II	82 054	81 619	81 043	-1.23	-0.71	4.99	4.57
		PRODUÇÃO	857 880	759 100	755 788	-11.90	-0.44	3.87	3.15
		REND.MÉDIO	10 455	9 301	9 326	-10.80	0.27	-	-
RIO GRANDE DO NORTE	C	ÁREA I	37 193	53 454	53 454	43.72	-	2.16	2.46
		ÁREA II	37 193	52 803	52 803	41.97	-	2.26	2.98
		PRODUÇÃO	385 812	591 675	591 675	53.36	-	1.74	2.46
		REND.MÉDIO	10 373	11 205	11 205	8.02	-	-	-
PARAÍBA	C	ÁREA I	27 927	28 739	28 957	3.69	0.76	1.62	1.33
		ÁREA II	27 922	28 739	28 957	3.71	0.76	1.70	1.63
		PRODUÇÃO	255 768	257 411	258 636	1.12	0.48	1.15	1.08
		REND.MÉDIO	9 160	8 957	8 932	-2.49	-0.28	-	-

## MANDIOCA

GRANDES REGIÕES E UNIDADES DA FEDERAÇÃO	*SITUAÇÃO* DA *CULTURA*	*VARIÁVEL*	*SAFRA/2003*	*S A F R A / 2004*		*VARIACÃO (%)*		*PARTICIPAÇÃO (%)*	
				*MÊS ANTERIOR*	*MÊS ATUAL*	(1)	(2)	*SAFRA 2003*	*SAFRA 2004*
PERNAMBUCO .....	C	ÁREA I	83 467	98 565	97 153	16.40	-1.43	4.84	4.47
		ÁREA II	41 767	49 422	48 702	16.60	-1.46	2.54	2.75
		PRODUÇÃO	440 447	523 565	526 879	19.62	0.63	1.99	2.19
		REND.MÉDIO	10 545	10 594	10 818	2.59	2.11	-	-
ALAGOAS .....	C	ÁREA I	26 100	39 410	39 410	51.00	-	1.51	1.81
		ÁREA II	26 083	17 802	17 802	-31.75	-	1.58	1.00
		PRODUÇÃO	289 651	259 001	259 001	-10.58	-	1.31	1.08
		REND.MÉDIO	11 105	14 549	14 549	31.01	-	-	-
SERGIPE .....	C	ÁREA I	30 087	32 030	32 030	6.46	-	1.74	1.47
		ÁREA II	30 087	32 030	32 030	6.46	-	1.83	1.81
		PRODUÇÃO	435 645	469 931	469 931	7.87	-	1.97	1.96
		REND.MÉDIO	14 480	14 672	14 672	1.33	-	-	-
BAHIA .....	C	ÁREA I	335 414	337 544	350 394	4.47	3.81	19.45	16.12
		ÁREA II	330 614	335 786	342 848	3.70	2.10	20.09	19.33
		PRODUÇÃO	3 908 276	4 201 587	4 241 421	8.52	0.95	17.65	17.66
		REND.MÉDIO	11 821	12 513	12 371	4.65	-1.13	-	-
SUDESTE .....	C	ÁREA I	125 764	156 674	156 036	24.07	-0.41	7.29	7.18
		ÁREA II	120 384	131 771	131 076	8.88	-0.53	7.31	7.39
		PRODUÇÃO	2 072 181	2 446 270	2 435 843	17.55	-0.43	9.36	10.14
		REND.MÉDIO	17 213	18 565	18 583	7.96	0.10	-	-
MINAS GERAIS .....	C	ÁREA I	61 858	78 876	78 325	26.62	-0.70	3.59	3.60
		ÁREA II	60 638	58 915	58 357	-3.76	-0.95	3.68	3.29
		PRODUÇÃO	850 592	884 991	881 455	3.63	-0.40	3.84	3.67
		REND.MÉDIO	14 027	15 021	15 105	7.69	0.56	-	-
ESPÍRITO SANTO .....	C	ÁREA I	16 833	22 284	22 184	31.79	-0.45	0.98	1.02
		ÁREA II	12 673	17 444	17 294	36.46	-0.86	0.77	0.98
		PRODUÇÃO	206 659	298 125	291 768	41.18	-2.13	0.93	1.21
		REND.MÉDIO	16 307	17 090	16 871	3.46	-1.28	-	-
RIO DE JANEIRO .....	C	ÁREA I	10 383	11 714	11 727	12.94	0.11	0.60	0.54
		ÁREA II	10 383	11 612	11 625	11.96	0.11	0.63	0.66
		PRODUÇÃO	150 700	176 754	176 220	16.93	-0.30	0.68	0.73
		REND.MÉDIO	14 514	15 222	15 159	4.44	-0.41	-	-
SÃO PAULO .....	C	ÁREA I	36 690	43 800	43 800	19.38	-	2.13	2.01
		ÁREA II	36 690	43 800	43 800	19.38	-	2.23	2.47
		PRODUÇÃO	864 230	1 086 400	1 086 400	25.71	-	3.90	4.52
		REND.MÉDIO	23 555	24 804	24 804	5.30	-	-	-
SUL .....	C	ÁREA I	228 000	284 222	279 798	22.72	-1.56	13.22	12.87
		ÁREA II	228 000	284 222	279 798	22.72	-1.56	13.85	15.78
		PRODUÇÃO	4 205 318	5 035 917	5 002 666	18.96	-0.66	18.99	20.83
		REND.MÉDIO	18 444	17 718	17 880	-3.06	0.91	-	-
PARANÁ .....	C	ÁREA I	110 672	163 775	159 601	44.21	-2.55	6.42	7.34
		ÁREA II	110 672	163 775	159 601	44.21	-2.55	6.72	9.00
		PRODUÇÃO	2 351 171	3 209 990	3 178 246	35.18	-0.99	10.62	13.23
		REND.MÉDIO	21 244	19 600	19 914	-6.26	1.60	-	-
SANTA CATARINA .....	C	ÁREA I	28 417	32 260	32 119	13.03	-0.44	1.65	1.48
		ÁREA II	28 417	32 260	32 119	13.03	-0.44	1.73	1.81
		PRODUÇÃO	538 930	593 000	589 604	9.40	-0.57	2.43	2.45
		REND.MÉDIO	18 965	18 382	18 357	-3.21	-0.14	-	-
RIO GRANDE DO SUL ...	C	ÁREA I	88 911	88 187	88 078	-0.94	-0.12	5.16	4.05
		ÁREA II	88 911	88 187	88 078	-0.94	-0.12	5.40	4.97
		PRODUÇÃO	1 315 217	1 232 927	1 234 816	-6.11	0.15	5.94	5.14
		REND.MÉDIO	14 793	13 981	14 020	-5.23	0.28	-	-
CENTRO-OESTE .	C	ÁREA I	77 168	101 441	99 852	29.40	-1.57	4.47	4.59
		ÁREA II	67 162	85 909	85 178	26.82	-0.85	4.08	4.80
		PRODUÇÃO	1 109 966	1 332 495	1 316 470	18.60	-1.20	5.01	5.48
		REND.MÉDIO	16 527	15 511	15 456	-6.48	-0.35	-	-
MATO GROSSO DO SUL ..	C	ÁREA I	22 953	30 872	29 211	27.26	-5.38	1.33	1.34
		ÁREA II	22 917	29 632	28 821	25.76	-2.74	1.39	1.63
		PRODUÇÃO	485 289	510 630	493 355	1.66	-3.38	2.19	2.05
		REND.MÉDIO	21 176	17 232	17 118	-19.16	-0.66	-	-

## MANDIOCA

GRANDES REGIÕES		*SITUAÇÃO*	S A F R A / 2004			VARIACÃO (%)		PARTICIPAÇÃO (%)		
E	UNIDADES DA FEDERAÇÃO	*DA*	*VARIÁVEL*	*SAFRA/2003*	*MÊS ANTERIOR*	*MÊS ATUAL*	(1)	(2)	*SAFRA 2003*	*SAFRA 2004*
		*CULTURA*								
MATO GROSSO	.....	C	ÁREA I	25 758	37 341	37 341	44.97	-	1.49	1.72
			ÁREA II	25 758	37 341	37 341	44.97	-	1.57	2.11
			PRODUÇÃO	355 959	536 069	536 069	50.60	-	1.61	2.23
			REND.MÉDIO	13 819	14 356	14 356	3.89	-	-	-
GOIÁS	.....	C	ÁREA I	27 852	32 526	32 598	17.04	0.22	1.62	1.50
			ÁREA II	17 882	18 234	18 314	2.42	0.44	1.09	1.03
			PRODUÇÃO	258 699	274 346	275 596	6.53	0.46	1.17	1.15
			REND.MÉDIO	14 467	15 046	15 048	4.02	0.01	-	-
DISTRITO FEDERAL	....	C	ÁREA I	605	702	702	16.03	-	0.04	0.03
			ÁREA II	605	702	702	16.03	-	0.04	0.04
			PRODUÇÃO	10 019	11 450	11 450	14.28	-	0.05	0.05
			REND.MÉDIO	16 560	16 311	16 311	-1.50	-	-	-

NOTAS - 1. SITUAÇÃO DA CULTURA: P (ÁREA I: ÁREA TOTAL PLANTADA, ÁREA II: A SER COLHIDA; PRODUÇÃO E RENDIMENTO MÉDIO ESPERADOS);

C (ÁREA I: ÁREA TOTAL PLANTADA, ÁREA II: COLHIDA; PRODUÇÃO E RENDIMENTO MÉDIO OBTIDOS).

2. ÁREA (ha), PRODUÇÃO (t) E RENDIMENTO MÉDIO (kg/ha).

NOS DADOS REFERENTES AO ANO ATUAL FORAM REPETIDAS AS INFORMAÇÕES DA SAFRA ANTERIOR PARA AS UNIDADES DA FEDERAÇÃO QUE AINDA NÃO OBTIVERAM SUAS ESTIMATIVAS NESTE ANO.

(1) - VARIACÃO EM RELAÇÃO AO ANO ANTERIOR. (2) - VARIACÃO EM RELAÇÃO AO MÊS ANTERIOR.



## MILHO (em grão) - 1ª safra

GRANDES REGIÕES E UNIDADES DA FEDERAÇÃO	*SITUAÇÃO* DA *CULTURA*	*VARIÁVEL*	*SAFRA/2003*	*S A F R A / 2004*		*VARIACÃO (%)*		*PARTICIPAÇÃO (%)*	
				*MÊS ANTERIOR*	*MÊS ATUAL*	(1)	(2)	*SAFRA 2003	*SAFRA 2004
TOTAL .....	C	ÁREA I	9 731 222	9 487 640	9 488 270	-2.50	0.01	100.00	100.00
		ÁREA II	9 363 218	9 068 003	9 056 301	-3.28	-0.13	100.00	100.00
		PRODUÇÃO	34 690 496	31 072 993	31 059 170	-10.47	-0.04	100.00	100.00
		REND.MÉDIO	3 705	3 427	3 430	-7.42	0.09	-	-
NORTE .....	C	ÁREA I	518 971	553 415	549 090	5.80	-0.78	5.33	5.79
		ÁREA II	516 722	550 215	546 215	5.71	-0.73	5.52	6.03
		PRODUÇÃO	942 222	1 053 086	1 043 787	10.78	-0.88	2.72	3.36
		REND.MÉDIO	1 823	1 914	1 911	4.83	-0.16	-	-
RONDÔNIA .....	C	ÁREA I	105 636	120 686	120 686	14.25	-	1.09	1.27
		ÁREA II	105 636	120 686	120 686	14.25	-	1.13	1.33
		PRODUÇÃO	197 168	240 379	240 380	21.92	0.00	0.57	0.77
		REND.MÉDIO	1 866	1 992	1 992	6.75	-	-	-
ACRE .....	C	ÁREA I	33 977	43 473	43 473	27.95	-	0.35	0.46
		ÁREA II	33 977	43 473	43 473	27.95	-	0.36	0.48
		PRODUÇÃO	50 838	68 252	68 252	34.25	-	0.15	0.22
		REND.MÉDIO	1 496	1 570	1 570	4.95	-	-	-
AMAZONAS .....	C	ÁREA I	13 234	11 049	11 049	-16.51	-	0.14	0.12
		ÁREA II	13 094	10 699	10 699	-18.29	-	0.14	0.12
		PRODUÇÃO	22 189	15 826	15 826	-28.68	-	0.06	0.05
		REND.MÉDIO	1 695	1 479	1 479	-12.74	-	-	-
RORAIMA .....	C	ÁREA I	14 050	16 600	12 200	-13.17	-26.51	0.14	0.13
		ÁREA II	13 590	16 000	12 000	-11.70	-25.00	0.15	0.13
		PRODUÇÃO	19 220	33 300	24 000	24.87	-27.93	0.06	0.08
		REND.MÉDIO	1 414	2 081	2 000	41.44	-3.89	-	-
PARÁ .....	C	ÁREA I	285 456	286 692	286 692	0.43	-	2.93	3.02
		ÁREA II	284 155	286 222	286 222	0.73	-	3.03	3.16
		PRODUÇÃO	523 457	551 192	551 192	5.30	-	1.51	1.77
		REND.MÉDIO	1 842	1 926	1 926	4.56	-	-	-
AMAPÁ .....	C	ÁREA I	1 430	1 550	1 625	13.64	4.84	0.01	0.02
		ÁREA II	1 382	1 280	1 280	-7.38	-	0.01	0.01
		PRODUÇÃO	1 059	926	926	-12.56	-	0.00	0.00
		REND.MÉDIO	766	723	723	-5.61	-	-	-
TOCANTINS .....	C	ÁREA I	65 188	73 365	73 365	12.54	-	0.67	0.77
		ÁREA II	64 888	71 855	71 855	10.74	-	0.69	0.79
		PRODUÇÃO	128 291	143 211	143 211	11.63	-	0.37	0.46
		REND.MÉDIO	1 977	1 993	1 993	0.81	-	-	-
NORDESTE .....	C	ÁREA I	2 575 656	2 608 071	2 613 426	1.47	0.21	26.47	27.54
		ÁREA II	2 231 269	2 360 446	2 355 064	5.55	-0.23	23.83	26.00
		PRODUÇÃO	2 704 575	2 795 984	2 706 030	0.05	0.00	7.80	8.71
		REND.MÉDIO	1 212	1 146	1 149	-5.20	0.26	-	-
MARANHÃO .....	C	ÁREA I	352 676	371 423	371 423	5.32	-	3.62	3.91
		ÁREA II	352 676	370 768	370 768	5.13	-	3.77	4.09
		PRODUÇÃO	381 679	408 853	408 853	7.12	-	1.10	1.32
		REND.MÉDIO	1 082	1 103	1 103	1.94	-	-	-
PIAUI .....	C	ÁREA I	279 680	299 654	299 654	7.14	-	2.87	3.16
		ÁREA II	279 680	274 588	274 588	-1.82	-	2.99	3.03
		PRODUÇÃO	228 388	134 114	134 114	-41.28	-	0.66	0.43
		REND.MÉDIO	817	488	488	-40.27	-	-	-
CEARÁ .....	C	ÁREA I	707 891	685 749	684 689	-3.28	-0.15	7.27	7.22
		ÁREA II	707 891	656 784	655 677	-7.38	-0.17	7.56	7.24
		PRODUÇÃO	745 316	377 210	379 837	-49.04	0.70	2.15	1.22
		REND.MÉDIO	1 053	574	579	-45.01	0.87	-	-
RIO GRANDE DO NORTE .	C	ÁREA I	109 131	124 587	124 587	14.16	-	1.12	1.31
		ÁREA II	101 399	86 943	86 943	-14.26	-	1.08	0.96
		PRODUÇÃO	69 649	60 346	60 346	-13.36	-	0.20	0.19
		REND.MÉDIO	687	694	694	1.02	-	-	-
PARAÍBA .....	C	ÁREA I	182 611	193 647	194 527	6.53	0.45	1.88	2.05
		ÁREA II	167 577	162 559	163 329	-2.53	0.47	1.79	1.80
		PRODUÇÃO	123 880	79 803	72 899	-41.15	-8.65	0.36	0.23
		REND.MÉDIO	739	491	446	-39.65	-9.16	-	-

## MILHO (em grão) - 1ª safra

GRANDES REGIÕES E UNIDADES DA FEDERAÇÃO		*SITUAÇÃO* *DA VARIÁVEL* *CULTURA*	*SAFRA/2003*	S A F R A / 2004		VARIACÃO (%)		PARTICIPAÇÃO (%)	
				*MÊS ANTERIOR*	*MÊS ATUAL*	(1)	(2)	*SAFRA 2003*	*SAFRA 2004*
PERNAMBUCO	C	ÁREA I	284 522	273 576	273 976	-3.71	0.15	2.92	2.89
		ÁREA II	166 504	217 821	210 041	26.15	-3.57	1.78	2.32
		PRODUÇÃO	81 550	68 606	65 745	-19.38	-4.17	0.24	0.21
		REND.MÉDIO	490	315	313	-36.12	-0.63	-	-
ALAGOAS	C	ÁREA I	56 361	79 616	79 616	41.26	-	0.58	0.84
		ÁREA II	25 595	67 793	67 793	164.87	-	0.27	0.75
		PRODUÇÃO	17 020	37 220	37 220	118.68	-	0.05	0.12
		REND.MÉDIO	665	549	549	-17.44	-	-	-
SERGIPE	C	ÁREA I	131 080	132 389	132 389	1.00	-	1.35	1.40
		ÁREA II	78 519	91 560	91 560	16.61	-	0.84	1.01
		PRODUÇÃO	86 595	136 317	136 317	57.42	-	0.25	0.44
		REND.MÉDIO	1 103	1 489	1 489	35.00	-	-	-
BAHIA	C	ÁREA I	471 704	447 430	452 565	-4.06	1.15	4.85	4.77
		ÁREA II	351 428	431 630	434 365	23.60	0.63	3.75	4.80
		PRODUÇÃO	970 498	1 403 515	1 410 699	45.36	0.51	2.80	4.54
		REND.MÉDIO	2 762	3 252	3 248	17.60	-0.12	-	-
SUDESTE	C	ÁREA I	2 089 090	2 115 086	2 114 686	1.23	-0.02	21.47	22.29
		ÁREA II	2 071 182	2 083 664	2 081 344	0.49	-0.11	22.12	22.98
		PRODUÇÃO	8 967 154	9 462 713	9 458 144	5.48	-0.05	25.85	30.45
		REND.MÉDIO	4 329	4 541	4 544	4.97	0.07	-	-
MINAS GERAIS	C	ÁREA I	1 248 206	1 324 392	1 323 882	6.06	-0.04	12.83	13.95
		ÁREA II	1 230 593	1 293 085	1 290 655	4.88	-0.19	13.14	14.25
		PRODUÇÃO	5 214 660	5 845 689	5 840 513	12.00	-0.09	15.03	18.80
		REND.MÉDIO	4 238	4 521	4 525	6.77	0.09	-	-
ESPÍRITO SANTO	C	ÁREA I	51 590	50 207	50 207	-2.68	-	0.53	0.53
		ÁREA II	51 295	50 147	50 147	-2.24	-	0.55	0.55
		PRODUÇÃO	132 286	129 295	129 579	-2.05	0.22	0.38	0.42
		REND.MÉDIO	2 579	2 578	2 584	0.19	0.23	-	-
RIO DE JANEIRO	C	ÁREA I	10 374	11 387	11 497	10.83	0.97	0.11	0.12
		ÁREA II	10 374	11 332	11 442	10.29	0.97	0.11	0.13
		PRODUÇÃO	22 108	24 529	24 852	12.41	1.32	0.06	0.08
		REND.MÉDIO	2 131	2 165	2 172	1.92	0.32	-	-
SÃO PAULO	C	ÁREA I	778 920	729 100	729 100	-6.40	-	8.00	7.68
		ÁREA II	778 920	729 100	729 100	-6.40	-	8.32	8.05
		PRODUÇÃO	3 598 100	3 463 200	3 463 200	-3.75	-	10.37	11.15
		REND.MÉDIO	4 619	4 750	4 750	2.84	-	-	-
SUL	C	ÁREA I	3 750 480	3 466 098	3 466 098	-7.58	-	38.54	36.53
		ÁREA II	3 749 000	3 329 814	3 329 814	-11.18	-	40.04	36.77
		PRODUÇÃO	18 098 195	14 188 502	14 188 502	-21.60	-	52.17	45.68
		REND.MÉDIO	4 827	4 261	4 261	-11.73	-	-	-
PARANÁ	C	ÁREA I	1 476 676	1 346 668	1 346 668	-8.80	-	15.17	14.19
		ÁREA II	1 476 676	1 346 668	1 346 668	-8.80	-	15.77	14.87
		PRODUÇÃO	8 359 018	7 559 455	7 559 455	-9.57	-	24.10	24.34
		REND.MÉDIO	5 661	5 613	5 613	-0.85	-	-	-
SANTA CATARINA	C	ÁREA I	856 427	816 133	816 133	-4.70	-	8.80	8.60
		ÁREA II	856 427	783 623	783 623	-8.50	-	9.15	8.65
		PRODUÇÃO	4 310 934	3 257 770	3 257 770	-24.43	-	12.43	10.49
		REND.MÉDIO	5 034	4 157	4 157	-17.42	-	-	-
RIO GRANDE DO SUL	C	ÁREA I	1 417 377	1 303 297	1 303 297	-8.05	-	14.57	13.74
		ÁREA II	1 415 897	1 199 523	1 199 523	-15.28	-	15.12	13.25
		PRODUÇÃO	5 428 243	3 371 277	3 371 277	-37.89	-	15.65	10.85
		REND.MÉDIO	3 834	2 811	2 811	-26.68	-	-	-
CENTRO-OESTE	C	ÁREA I	797 025	744 970	744 970	-6.53	-	8.19	7.85
		ÁREA II	795 045	743 864	743 864	-6.44	-	8.49	8.21
		PRODUÇÃO	3 978 350	3 662 708	3 662 707	-7.93	-0.00	11.47	11.79
		REND.MÉDIO	5 004	4 924	4 924	-1.60	-	-	-
MATO GROSSO DO SUL	C	ÁREA I	119 085	93 244	93 244	-21.70	-	1.22	0.98
		ÁREA II	118 845	92 371	92 371	-22.28	-	1.27	1.02
		PRODUÇÃO	666 337	497 940	497 940	-25.27	-	1.92	1.60
		REND.MÉDIO	5 607	5 391	5 391	-3.85	-	-	-

## MILHO (em grão) - 1ª safra

GRANDES REGIÕES		*SITUAÇÃO*	S A F R A / 2004			VARIACÃO (%)		PARTICIPAÇÃO (%)		
E	UNIDADES DA FEDERAÇÃO	* DA * *CULTURA *	* VARIÁVEL *	* SAFRA/2003 *	*MÊS ANTERIOR *	* MÊS ATUAL *	(1)	(2)	* SAFRA * * 2003 * * 2004 *	
MATO GROSSO	.....	C	ÁREA I	175 851	149 694	149 694	-14.87	-	1.81	1.58
			ÁREA II	174 111	149 661	149 661	-14.04	-	1.86	1.65
			PRODUÇÃO	646 019	515 931	515 931	-20.14	-	1.86	1.66
			REND.MÉDIO	3 710	3 447	3 447	-7.09	-	-	-
GOIÁS	.....	C	ÁREA I	476 849	475 480	475 480	-0.29	-	4.90	5.01
			ÁREA II	476 849	475 280	475 280	-0.33	-	5.09	5.25
			PRODUÇÃO	2 512 788	2 488 862	2 488 861	-0.95	-0.00	7.24	8.01
			REND.MÉDIO	5 270	5 237	5 237	-0.63	-	-	-
DISTRITO FEDERAL	....	C	ÁREA I	25 240	26 552	26 552	5.20	-	0.26	0.28
			ÁREA II	25 240	26 552	26 552	5.20	-	0.27	0.29
			PRODUÇÃO	153 206	159 975	159 975	4.42	-	0.44	0.52
			REND.MÉDIO	6 070	6 025	6 025	-0.74	-	-	-

NOTAS - 1. SITUAÇÃO DA CULTURA: P (ÁREA I: PLANTADA; ÁREA II: A SER COLHIDA; PRODUÇÃO E RENDIMENTO MÉDIO ESPERADOS);  
C (ÁREA I: PLANTADA; ÁREA II: COLHIDA; PRODUÇÃO E RENDIMENTO MÉDIO OBTIDOS).

A DIFERENÇA ENTRE AS ÁREAS I E II REFERE-SE A ÁREA PERDIDA.

2. ÁREA (ha), PRODUÇÃO (t) E RENDIMENTO MÉDIO (kg/ha).

NOS DADOS REFERENTES AO ANO ATUAL FORAM REPETIDAS AS INFORMAÇÕES DA SAFRA ANTERIOR PARA AS UNIDADES DA FEDERAÇÃO QUE AINDA NÃO OBTIVERAM SUAS ESTIMATIVAS NESTE ANO.

(1) - VARIACÃO EM RELAÇÃO AO ANO ANTERIOR. (2) - VARIACÃO EM RELAÇÃO AO MÊS ANTERIOR.

## MILHO (em grão) - 2ª safra

GRANDES REGIÕES E UNIDADES DA FEDERAÇÃO	*SITUAÇÃO* DA *CULTURA*	*VARIÁVEL*	*SAFRA/2003*	*S A F R A / 2004*		*VARIACÃO (%)*		*PARTICIPAÇÃO (%)*	
				*MÊS ANTERIOR*	*MÊS ATUAL*	(1)	(2)	*SAFRA 2003*	*SAFRA 2004*
TOTAL	C	ÁREA I	3 595 687	3 378 584	3 390 033	-5.72	0.34	100.00	100.00
		ÁREA II	3 593 643	3 342 341	3 347 255	-6.86	0.15	100.00	100.00
		PRODUÇÃO	13 297 504	10 790 762	10 813 134	-18.68	0.21	100.00	100.00
		REND.MÉDIO	3 700	3 229	3 230	-12.70	0.03	-	-
NORDESTE	C	ÁREA I	326 102	353 505	356 614	9.36	0.88	9.07	10.52
		ÁREA II	324 497	320 935	317 679	-2.10	-1.01	9.03	9.49
		PRODUÇÃO	248 820	231 411	209 189	-15.93	-9.60	1.87	1.93
		REND.MÉDIO	767	721	658	-14.21	-8.74	-	-
BAHIA	C	ÁREA I	326 102	353 505	356 614	9.36	0.88	9.07	10.52
		ÁREA II	324 497	320 935	317 679	-2.10	-1.01	9.03	9.49
		PRODUÇÃO	248 820	231 411	209 189	-15.93	-9.60	1.87	1.93
		REND.MÉDIO	767	721	658	-14.21	-8.74	-	-
SUDESTE	C	ÁREA I	364 119	373 245	373 245	2.51	-	10.13	11.01
		ÁREA II	364 075	373 245	373 245	2.52	-	10.13	11.15
		PRODUÇÃO	1 245 398	1 295 689	1 295 699	4.04	0.00	9.37	11.98
		REND.MÉDIO	3 421	3 471	3 471	1.46	-	-	-
MINAS GERAIS	C	ÁREA I	28 859	28 725	28 725	-0.46	-	0.80	0.85
		ÁREA II	28 815	28 725	28 725	-0.31	-	0.80	0.86
		PRODUÇÃO	111 458	111 649	111 659	0.18	0.01	0.84	1.03
		REND.MÉDIO	3 868	3 887	3 887	0.49	-	-	-
SÃO PAULO	C	ÁREA I	335 260	344 520	344 520	2.76	-	9.32	10.16
		ÁREA II	335 260	344 520	344 520	2.76	-	9.33	10.29
		PRODUÇÃO	1 133 940	1 184 040	1 184 040	4.42	-	8.53	10.95
		REND.MÉDIO	3 382	3 437	3 437	1.63	-	-	-
SUL	C	ÁREA I	1 369 378	1 105 359	1 105 359	-19.28	-	38.08	32.61
		ÁREA II	1 369 378	1 105 359	1 105 359	-19.28	-	38.11	33.02
		PRODUÇÃO	6 031 086	3 480 752	3 480 752	-42.29	-	45.36	32.19
		REND.MÉDIO	4 404	3 149	3 149	-28.50	-	-	-
PARANÁ	C	ÁREA I	1 369 378	1 105 359	1 105 359	-19.28	-	38.08	32.61
		ÁREA II	1 369 378	1 105 359	1 105 359	-19.28	-	38.11	33.02
		PRODUÇÃO	6 031 086	3 480 752	3 480 752	-42.29	-	45.36	32.19
		REND.MÉDIO	4 404	3 149	3 149	-28.50	-	-	-
CENTRO-OESTE	C	ÁREA I	1 536 088	1 546 475	1 554 815	1.22	0.54	42.72	45.86
		ÁREA II	1 535 693	1 542 802	1 550 972	0.99	0.53	42.73	46.34
		PRODUÇÃO	5 772 200	5 782 910	5 827 494	0.96	0.77	43.41	53.89
		REND.MÉDIO	3 759	3 748	3 757	-0.05	0.24	-	-
MATO GROSSO DO SUL	C	ÁREA I	590 113	535 690	535 790	-9.21	0.02	16.41	15.80
		ÁREA II	590 013	532 017	531 947	-9.84	-0.01	16.42	15.89
		PRODUÇÃO	2 405 295	1 876 266	1 876 075	-22.00	-0.01	18.09	17.35
		REND.MÉDIO	4 077	3 527	3 527	-13.49	-	-	-
MATO GROSSO	C	ÁREA I	700 367	791 431	791 431	13.00	-	19.48	23.35
		ÁREA II	700 072	791 431	791 431	13.05	-	19.48	23.64
		PRODUÇÃO	2 220 456	2 891 806	2 891 806	30.23	-	16.70	26.74
		REND.MÉDIO	3 172	3 654	3 654	15.20	-	-	-
GOIÁS	C	ÁREA I	239 198	212 804	221 044	-7.59	3.87	6.65	6.52
		ÁREA II	239 198	212 804	221 044	-7.59	3.87	6.66	6.60
		PRODUÇÃO	1 119 848	987 249	1 032 024	-7.84	4.54	8.42	9.54
		REND.MÉDIO	4 682	4 639	4 669	-0.28	0.65	-	-
DISTRITO FEDERAL	C	ÁREA I	6 410	6 550	6 550	2.18	-	0.18	0.19
		ÁREA II	6 410	6 550	6 550	2.18	-	0.18	0.20
		PRODUÇÃO	26 601	27 589	27 589	3.71	-	0.20	0.26
		REND.MÉDIO	4 150	4 212	4 212	1.49	-	-	-

NOTAS - 1. SITUAÇÃO DA CULTURA: P (ÁREA I: PLANTADA; ÁREA II: A SER COLHIDA; PRODUÇÃO E RENDIMENTO MÉDIO ESPERADOS);  
C (ÁREA I: PLANTADA; ÁREA II: COLHIDA; PRODUÇÃO E RENDIMENTO MÉDIO OBTIDOS).  
A DIFERENÇA ENTRE AS ÁREAS I E II REFERE-SE À ÁREA PERDIDA.

2. ÁREA (ha), PRODUÇÃO (t) E RENDIMENTO MÉDIO (kg/ha).

NOS DADOS REFERENTES AO ANO ATUAL FORAM REPETIDAS AS INFORMAÇÕES DA SAFRA ANTERIOR PARA AS UNIDADES DA FEDERAÇÃO QUE AINDA NÃO OBTIVERAM SUAS ESTIMATIVAS NESTE ANO.

(1) - VARIACÃO EM RELAÇÃO AO ANO ANTERIOR. (2) - VARIACÃO EM RELAÇÃO AO MÊS ANTERIOR.

## PIMENTA-DO-REINO

GRANDES REGIÕES E UNIDADES DA FEDERAÇÃO	*SITUAÇÃO* DA *CULTURA*	*VARIÁVEL*	*SAFRA/2003*	*S A F R A / 2004*		*VARIACÃO (%)*		*PARTICIPAÇÃO (%)*	
				*MÊS ANTERIOR*	*MÊS ATUAL*	(1)	(2)	*SAFRA 2003	*SAFRA 2004
TOTAL .....	C	ÁREA I	26 355	26 881	26 897	2.06	0.06	100.00	100.00
		ÁREA II	25 231	26 078	26 094	3.42	0.06	100.00	100.00
		PRODUÇÃO	66 459	64 540	64 590	-2.81	0.08	100.00	100.00
		REND.MÉDIO	2 634	2 475	2 475	-6.04	-	-	-
NORTE .....	C	ÁREA I	22 364	22 956	22 956	2.65	-	84.86	85.35
		ÁREA II	22 119	22 951	22 951	3.76	-	87.67	87.96
		PRODUÇÃO	57 067	55 922	55 922	-2.01	-	85.87	86.58
		REND.MÉDIO	2 580	2 437	2 437	-5.54	-	-	-
PARÁ .....	C	ÁREA I	22 364	22 956	22 956	2.65	-	84.86	85.35
		ÁREA II	22 119	22 951	22 951	3.76	-	87.67	87.96
		PRODUÇÃO	57 067	55 922	55 922	-2.01	-	85.87	86.58
		REND.MÉDIO	2 580	2 437	2 437	-5.54	-	-	-
NORDESTE .....	C	ÁREA I	1 546	1 568	1 584	2.46	1.02	5.87	5.89
		ÁREA II	1 546	1 568	1 584	2.46	1.02	6.13	6.07
		PRODUÇÃO	3 148	3 117	3 165	0.54	1.54	4.74	4.90
		REND.MÉDIO	2 036	1 988	1 998	-1.87	0.50	-	-
MARANHÃO .....	C	ÁREA I	216	196	196	-9.26	-	0.82	0.73
		ÁREA II	216	196	196	-9.26	-	0.86	0.75
		PRODUÇÃO	289	254	254	-12.11	-	0.43	0.39
		REND.MÉDIO	1 338	1 296	1 296	-3.14	-	-	-
PARAÍBA .....	C	ÁREA I	192	232	232	20.83	-	0.73	0.86
		ÁREA II	192	232	232	20.83	-	0.76	0.89
		PRODUÇÃO	144	161	161	11.81	-	0.22	0.25
		REND.MÉDIO	750	694	694	-7.47	-	-	-
BAHIA .....	C	ÁREA I	1 138	1 140	1 156	1.58	1.40	4.32	4.30
		ÁREA II	1 138	1 140	1 156	1.58	1.40	4.51	4.43
		PRODUÇÃO	2 715	2 702	2 750	1.29	1.78	4.09	4.26
		REND.MÉDIO	2 386	2 370	2 379	-0.29	0.38	-	-
SUDESTE .....	C	ÁREA I	2 445	2 357	2 357	-3.60	-	9.28	8.76
		ÁREA II	1 566	1 559	1 559	-0.45	-	6.21	5.97
		PRODUÇÃO	6 244	5 501	5 503	-11.87	0.04	9.40	8.52
		REND.MÉDIO	3 987	3 529	3 530	-11.46	0.03	-	-
ESPÍRITO SANTO .....	C	ÁREA I	2 445	2 357	2 357	-3.60	-	9.28	8.76
		ÁREA II	1 566	1 559	1 559	-0.45	-	6.21	5.97
		PRODUÇÃO	6 244	5 501	5 503	-11.87	0.04	9.40	8.52
		REND.MÉDIO	3 987	3 529	3 530	-11.46	0.03	-	-

NOTAS - 1. SITUAÇÃO DA CULTURA: P (ÁREA I: ÁREA TOTAL PLANTADA, ÁREA II: A SER COLHIDA; PRODUÇÃO E RENDIMENTO MÉDIO ESPERADOS);

C (ÁREA I: ÁREA TOTAL PLANTADA, ÁREA II: COLHIDA; PRODUÇÃO E RENDIMENTO MÉDIO OBTIDOS).

2. ÁREA (ha), PRODUÇÃO (t) E RENDIMENTO MÉDIO (kg/ha).

NOS DADOS REFERENTES AO ANO ATUAL FORAM REPETIDAS AS INFORMAÇÕES DA SAFRA ANTERIOR PARA AS UNIDADES DA FEDERAÇÃO QUE AINDA NÃO OBTIVERAM SUAS ESTIMATIVAS NESTE ANO.

(1) - VARIACÃO EM RELAÇÃO AO ANO ANTERIOR. (2) - VARIACÃO EM RELAÇÃO AO MÊS ANTERIOR.

## SISAL (fibra)

GRANDES REGIÕES E UNIDADES DA FEDERAÇÃO		*SITUAÇÃO* DA *CULTURA*	*VARIÁVEL*	*SAFRA/2003*	S A F R A / 2004		VARIACÃO (%)		PARTICIPAÇÃO (%)	
					*MÊS ANTERIOR*	*MÊS ATUAL*	(1)	(2)	*SAFRA 2003	*SAFRA 2004
TOTAL	C	ÁREA I		219 545	226 728	222 662	1.42	-1.79	100.00	100.00
		ÁREA II		218 015	226 728	222 662	2.13	-1.79	100.00	100.00
		PRODUÇÃO		184 503	192 395	188 380	2.10	-2.09	100.00	100.00
		REND.MÉDIO		846	849	846	-	-0.35	-	-
NORDESTE	C	ÁREA I		219 545	226 728	222 662	1.42	-1.79	100.00	100.00
		ÁREA II		218 015	226 728	222 662	2.13	-1.79	100.00	100.00
		PRODUÇÃO		184 503	192 395	188 380	2.10	-2.09	100.00	100.00
		REND.MÉDIO		846	849	846	-	-0.35	-	-
CEARÁ	C	ÁREA I		390	370	370	-5.13	-	0.18	0.17
		ÁREA II		390	370	370	-5.13	-	0.18	0.17
		PRODUÇÃO		502	457	457	-8.96	-	0.27	0.24
		REND.MÉDIO		1 287	1 235	1 235	-4.04	-	-	-
RIO GRANDE DO NORTE	C	ÁREA I		4 345	6 203	6 203	42.76	-	1.98	2.79
		ÁREA II		2 845	6 203	6 203	118.03	-	1.30	2.79
		PRODUÇÃO		1 303	3 531	3 531	170.99	-	0.71	1.87
		REND.MÉDIO		458	569	569	24.24	-	-	-
PARAÍBA	C	ÁREA I		7 531	9 031	9 265	23.02	2.59	3.43	4.16
		ÁREA II		7 501	9 031	9 265	23.52	2.59	3.44	4.16
		PRODUÇÃO		5 966	7 399	7 684	28.80	3.85	3.23	4.08
		REND.MÉDIO		795	819	829	4.28	1.22	-	-
PERNAMBUCO	C	ÁREA I		5	10	10	100.00	-	0.00	0.00
		ÁREA II		5	10	10	100.00	-	0.00	0.00
		PRODUÇÃO		4	8	8	100.00	-	0.00	0.00
		REND.MÉDIO		800	800	800	-	-	-	-
BAHIA	C	ÁREA I		207 274	211 114	206 814	-0.22	-2.04	94.41	92.88
		ÁREA II		207 274	211 114	206 814	-0.22	-2.04	95.07	92.88
		PRODUÇÃO		176 728	181 000	176 700	-0.02	-2.38	95.79	93.80
		REND.MÉDIO		853	857	854	0.12	-0.35	-	-

NOTAS - 1. SITUAÇÃO DA CULTURA: P (ÁREA I: ÁREA TOTAL PLANTADA,ÁREA II: A SER COLHIDA; PRODUÇÃO E RENDIMENTO MÉDIO ESPERADOS);

C (ÁREA I: ÁREA TOTAL PLANTADA, ÁREA II: COLHIDA; PRODUÇÃO E RENDIMENTO MÉDIO OBTIDOS).

2. ÁREA (ha), PRODUÇÃO (t) E RENDIMENTO MÉDIO (kg/ha).

NOS DADOS REFERENTES AO ANO ATUAL FORAM REPETIDAS AS INFORMAÇÕES DA SAFRA ANTERIOR PARA AS UNIDADES DA FEDERAÇÃO QUE AINDA NÃO OBTIVERAM SUAS ESTIMATIVAS NESTE ANO.

(1) - VARIAÇÃO EM RELAÇÃO AO ANO ANTERIOR. (2) - VARIAÇÃO EM RELAÇÃO AO MÊS ANTERIOR.

## SOJA (em grão)

GRANDES REGIÕES E UNIDADES DA FEDERAÇÃO	*SITUAÇÃO* DA *CULTURA*	*VARIÁVEL*	*SAFRA/2003*	S A F R A / 2004		VARIACÃO (%)		PARTICIPAÇÃO (%)	
				*MÊS ANTERIOR*	*MÊS ATUAL*	(1)	(2)	*SAFRA 2003	*SAFRA 2004
TOTAL	C	ÁREA I	18 450 450	21 536 599	21 540 707	16.75	0.02	100.00	100.00
		ÁREA II	18 447 669	21 475 149	21 479 257	16.43	0.02	100.00	100.00
		PRODUÇÃO	51 482 344	49 205 384	49 221 619	-4.39	0.03	100.00	100.00
		REND.MÉDIO	2 791	2 291	2 292	-17.88	0.04	-	-
NORTE	C	ÁREA I	192 888	311 509	311 509	61.50	-	1.05	1.45
		ÁREA II	192 888	311 509	311 509	61.50	-	1.05	1.45
		PRODUÇÃO	499 276	825 693	825 693	65.38	-	0.97	1.68
		REND.MÉDIO	2 588	2 651	2 651	2.43	-	-	-
RONDÔNIA	C	ÁREA I	41 500	56 443	56 443	36.01	-	0.22	0.26
		ÁREA II	41 500	56 443	56 443	36.01	-	0.22	0.26
		PRODUÇÃO	126 240	163 029	163 029	29.14	-	0.25	0.33
		REND.MÉDIO	3 042	2 888	2 888	-5.06	-	-	-
TOCANTINS	C	ÁREA I	151 388	255 066	255 066	68.48	-	0.82	1.18
		ÁREA II	151 388	255 066	255 066	68.48	-	0.82	1.19
		PRODUÇÃO	373 036	662 664	662 664	77.64	-	0.72	1.35
		REND.MÉDIO	2 464	2 598	2 598	5.44	-	-	-
NORDESTE	C	ÁREA I	1 241 865	1 320 684	1 320 684	6.35	-	6.73	6.13
		ÁREA II	1 241 865	1 317 184	1 317 184	6.06	-	6.73	6.13
		PRODUÇÃO	2 523 803	3 656 671	3 656 671	44.89	-	4.90	7.43
		REND.MÉDIO	2 032	2 776	2 776	36.61	-	-	-
MARANHÃO	C	ÁREA I	275 252	340 403	340 403	23.67	-	1.49	1.58
		ÁREA II	275 252	340 403	340 403	23.67	-	1.49	1.58
		PRODUÇÃO	660 078	903 998	903 998	36.95	-	1.28	1.84
		REND.MÉDIO	2 398	2 656	2 656	10.76	-	-	-
PIAUI	C	ÁREA I	116 613	159 281	159 281	36.59	-	0.63	0.74
		ÁREA II	116 613	155 781	155 781	33.59	-	0.63	0.73
		PRODUÇÃO	308 225	388 193	388 193	25.94	-	0.60	0.79
		REND.MÉDIO	2 643	2 492	2 492	-5.71	-	-	-
BAHIA	C	ÁREA I	850 000	821 000	821 000	-3.41	-	4.61	3.81
		ÁREA II	850 000	821 000	821 000	-3.41	-	4.61	3.82
		PRODUÇÃO	1 555 500	2 364 480	2 364 480	52.01	-	3.02	4.80
		REND.MÉDIO	1 830	2 880	2 880	57.38	-	-	-
SUDESTE	C	ÁREA I	1 504 457	1 871 819	1 875 903	24.69	0.22	8.15	8.71
		ÁREA II	1 504 457	1 861 749	1 865 833	24.02	0.22	8.16	8.69
		PRODUÇÃO	3 971 376	4 497 822	4 514 044	13.66	0.36	7.71	9.17
		REND.MÉDIO	2 640	2 416	2 419	-8.37	0.12	-	-
MINAS GERAIS	C	ÁREA I	885 407	1 091 939	1 096 023	23.79	0.37	4.80	5.09
		ÁREA II	885 407	1 081 869	1 085 953	22.65	0.38	4.80	5.06
		PRODUÇÃO	2 335 446	2 643 592	2 659 814	13.89	0.61	4.54	5.40
		REND.MÉDIO	2 638	2 444	2 449	-7.16	0.20	-	-
SÃO PAULO	C	ÁREA I	619 050	779 880	779 880	25.98	-	3.36	3.62
		ÁREA II	619 050	779 880	779 880	25.98	-	3.36	3.63
		PRODUÇÃO	1 635 930	1 854 230	1 854 230	13.34	-	3.18	3.77
		REND.MÉDIO	2 643	2 378	2 378	-10.03	-	-	-
SUL	C	ÁREA I	7 468 247	8 299 299	8 299 299	11.13	-	40.48	38.53
		ÁREA II	7 467 691	8 283 462	8 283 462	10.92	-	40.48	38.56
		PRODUÇÃO	21 238 890	16 198 553	16 198 553	-23.73	-	41.25	32.91
		REND.MÉDIO	2 844	1 956	1 956	-31.22	-	-	-
PARANÁ	C	ÁREA I	3 619 135	4 000 493	4 000 493	10.54	-	19.62	18.57
		ÁREA II	3 619 135	4 000 493	4 000 493	10.54	-	19.62	18.62
		PRODUÇÃO	10 947 422	10 015 099	10 015 099	-8.52	-	21.26	20.35
		REND.MÉDIO	3 025	2 503	2 503	-17.26	-	-	-
SANTA CATARINA	C	ÁREA I	257 086	314 469	314 469	22.32	-	1.39	1.46
		ÁREA II	257 086	314 439	314 439	22.31	-	1.39	1.46
		PRODUÇÃO	712 175	641 748	641 748	-9.89	-	1.38	1.30
		REND.MÉDIO	2 770	2 041	2 041	-26.32	-	-	-
RIO GRANDE DO SUL	C	ÁREA I	3 592 026	3 984 337	3 984 337	10.92	-	19.47	18.50
		ÁREA II	3 591 470	3 968 530	3 968 530	10.50	-	19.47	18.48
		PRODUÇÃO	9 579 293	5 541 706	5 541 706	-42.15	-	18.61	11.26
		REND.MÉDIO	2 667	1 396	1 396	-47.66	-	-	-

## SOJA (em grão)

GRANDES REGIÕES		*SITUAÇÃO*	S A F R A / 2004			VARIACÃO (%)		PARTICIPAÇÃO (%)		
E	UNIDADES DA FEDERAÇÃO	* DA * *CULTURA *	* VARIÁVEL *	* SAFRA/2003 *	* MÊS ANTERIOR *	* MÊS ATUAL *	(1)	(2)	* SAFRA * * 2003 * * 2004 *	
	CENTRO-OESTE .	C	ÁREA I	8 042 993	9 733 288	9 733 312	21.02	0.00	43.59	45.19
			ÁREA II	8 040 768	9 701 245	9 701 269	20.65	0.00	43.59	45.17
			PRODUÇÃO	23 248 999	24 026 645	24 026 658	3.34	0.00	45.16	48.81
			REND.MÉDIO	2 891	2 477	2 477	-14.32	-	-	-
	MATO GROSSO DO SUL ..	C	ÁREA I	1 412 307	1 812 082	1 812 106	28.31	0.00	7.65	8.41
			ÁREA II	1 411 307	1 796 409	1 796 433	27.29	0.00	7.65	8.36
			PRODUÇÃO	4 090 892	3 282 681	3 282 705	-19.76	0.00	7.95	6.67
			REND.MÉDIO	2 899	1 827	1 827	-36.98	-	-	-
	MATO GROSSO .....	C	ÁREA I	4 410 756	5 278 928	5 278 928	19.68	-	23.91	24.51
			ÁREA II	4 409 531	5 263 428	5 263 428	19.36	-	23.90	24.50
			PRODUÇÃO	12 719 203	14 517 912	14 517 912	14.14	-	24.71	29.49
			REND.MÉDIO	2 884	2 758	2 758	-4.37	-	-	-
	GOIÁS .....	C	ÁREA I	2 176 720	2 591 954	2 591 954	19.08	-	11.80	12.03
			ÁREA II	2 176 720	2 591 084	2 591 084	19.04	-	11.80	12.06
			PRODUÇÃO	6 319 213	6 091 687	6 091 676	-3.60	-0.00	12.27	12.38
			REND.MÉDIO	2 903	2 351	2 351	-19.01	-	-	-
	DISTRITO FEDERAL ....	C	ÁREA I	43 210	50 324	50 324	16.46	-	0.23	0.23
			ÁREA II	43 210	50 324	50 324	16.46	-	0.23	0.23
			PRODUÇÃO	119 691	134 365	134 365	12.26	-	0.23	0.27
			REND.MÉDIO	2 770	2 670	2 670	-3.61	-	-	-

NOTAS - 1. SITUAÇÃO DA CULTURA: P (ÁREA I: PLANTADA; ÁREA II: A SER COLHIDA; PRODUÇÃO E RENDIMENTO MÉDIO ESPERADOS);  
C (ÁREA I: PLANTADA; ÁREA II: COLHIDA; PRODUÇÃO E RENDIMENTO MÉDIO OBTIDOS).  
A DIFERENÇA ENTRE AS ÁREAS I E II REFERE-SE A ÁREA PERDIDA.

2. ÁREA (ha), PRODUÇÃO (t) E RENDIMENTO MÉDIO (kg/ha).

NOS DADOS REFERENTES AO ANO ATUAL FORAM REPETIDAS AS INFORMAÇÕES DA SAFRA ANTERIOR PARA AS UNIDADES DA FEDERAÇÃO QUE AINDA NÃO OBTIVERAM SUAS ESTIMATIVAS NESTE ANO.

(1) - VARIACÃO EM RELAÇÃO AO ANO ANTERIOR. (2) - VARIACÃO EM RELAÇÃO AO MÊS ANTERIOR.



## SORGO (em grão)

GRANDES REGIÕES E UNIDADES DA FEDERAÇÃO		*SITUAÇÃO* *DA VARIÁVEL*	*SAFRA/2003*	S A F R A / 2004		VARIACÃO (%)		PARTICIPACÃO (%)	
		*CULTURA*		*MÊS ANTERIOR*	*MÊS ATUAL*	(1)	(2)	*SAFRA 2003*	*SAFRA 2004*
TOTAL	C	ÁREA I	749 326	928 455	928 721	23.94	0.03	100.00	100.00
		ÁREA II	735 756	919 316	919 322	24.95	0.00	100.00	100.00
		PRODUÇÃO	1 754 971	2 138 754	2 135 463	21.68	-0.15	100.00	100.00
		REND.MÉDIO	2 385	2 326	2 323	-2.60	-0.13	-	-
NORDESTE	C	ÁREA I	75 830	88 137	88 216	16.33	0.09	10.12	9.50
		ÁREA II	63 715	86 205	86 264	35.39	0.07	8.66	9.38
		PRODUÇÃO	108 392	171 583	170 317	57.13	-0.74	6.18	7.98
		REND.MÉDIO	1 701	1 990	1 974	16.05	-0.80	-	-
CEARÁ	C	ÁREA I	6 637	7 137	7 137	7.53	-	0.89	0.77
		ÁREA II	6 477	7 137	7 137	10.19	-	0.88	0.78
		PRODUÇÃO	14 686	17 489	17 489	19.09	-	0.84	0.82
		REND.MÉDIO	2 267	2 450	2 450	8.07	-	-	-
RIO GRANDE DO NORTE	C	ÁREA I	5 730	13 290	13 290	131.94	-	0.76	1.43
		ÁREA II	5 730	13 185	13 185	130.10	-	0.78	1.43
		PRODUÇÃO	17 350	35 490	35 490	104.55	-	0.99	1.66
		REND.MÉDIO	3 027	2 692	2 692	-11.07	-	-	-
PERNAMBUCO	C	ÁREA I	4 472	6 245	6 324	41.41	1.27	0.60	0.68
		ÁREA II	2 267	4 580	4 639	104.63	1.29	0.31	0.50
		PRODUÇÃO	2 301	4 079	4 100	78.18	0.51	0.13	0.19
		REND.MÉDIO	1 015	891	884	-12.91	-0.79	-	-
BAHIA	C	ÁREA I	58 991	61 465	61 465	4.19	-	7.87	6.62
		ÁREA II	49 241	61 303	61 303	24.50	-	6.69	6.67
		PRODUÇÃO	74 055	114 525	113 238	52.91	-1.12	4.22	5.30
		REND.MÉDIO	1 504	1 868	1 847	22.81	-1.12	-	-
SUDESTE	C	ÁREA I	180 398	211 889	211 889	17.46	-	24.07	22.82
		ÁREA II	180 143	211 202	211 202	17.24	-	24.48	22.97
		PRODUÇÃO	447 816	572 880	572 880	27.93	-	25.52	26.83
		REND.MÉDIO	2 486	2 712	2 712	9.09	-	-	-
MINAS GERAIS	C	ÁREA I	93 698	97 029	97 029	3.56	-	12.50	10.45
		ÁREA II	93 443	96 342	96 342	3.10	-	12.70	10.48
		PRODUÇÃO	230 466	282 730	282 730	22.68	-	13.13	13.24
		REND.MÉDIO	2 466	2 935	2 935	19.02	-	-	-
SÃO PAULO	C	ÁREA I	86 700	114 860	114 860	32.48	-	11.57	12.37
		ÁREA II	86 700	114 860	114 860	32.48	-	11.78	12.49
		PRODUÇÃO	217 350	290 150	290 150	33.49	-	12.38	13.59
		REND.MÉDIO	2 507	2 526	2 526	0.76	-	-	-
SUL	C	ÁREA I	31 238	34 412	34 412	10.16	-	4.17	3.71
		ÁREA II	31 238	32 365	32 365	3.61	-	4.25	3.52
		PRODUÇÃO	72 128	58 747	58 747	-18.55	-	4.11	2.75
		REND.MÉDIO	2 309	1 815	1 815	-21.39	-	-	-
PARANÁ	C	ÁREA I	1 500	11 237	11 237	649.13	-	0.20	1.21
		ÁREA II	1 500	9 665	9 665	544.33	-	0.20	1.05
		PRODUÇÃO	5 580	20 478	20 478	266.99	-	0.32	0.96
		REND.MÉDIO	3 720	2 119	2 119	-43.04	-	-	-
RIO GRANDE DO SUL	C	ÁREA I	29 738	23 175	23 175	-22.07	-	3.97	2.50
		ÁREA II	29 738	22 700	22 700	-23.67	-	4.04	2.47
		PRODUÇÃO	66 548	38 269	38 269	-42.49	-	3.79	1.79
		REND.MÉDIO	2 238	1 686	1 686	-24.66	-	-	-
CENTRO-OESTE	C	ÁREA I	461 860	594 017	594 204	28.65	0.03	61.64	63.98
		ÁREA II	460 660	589 544	589 491	27.97	-0.01	62.61	64.12
		PRODUÇÃO	1 126 635	1 335 544	1 333 519	18.36	-0.15	64.20	62.45
		REND.MÉDIO	2 446	2 265	2 262	-7.52	-0.13	-	-
MATO GROSSO DO SUL	C	ÁREA I	79 086	96 189	96 376	21.86	0.19	10.55	10.38
		ÁREA II	79 086	91 986	91 933	16.24	-0.06	10.75	10.00
		PRODUÇÃO	190 734	224 561	222 297	16.55	-1.01	10.87	10.41
		REND.MÉDIO	2 412	2 441	2 418	0.25	-0.94	-	-
MATO GROSSO	C	ÁREA I	146 279	183 561	183 561	25.49	-	19.52	19.76
		ÁREA II	145 079	183 291	183 291	26.34	-	19.72	19.94
		PRODUÇÃO	297 514	369 922	369 922	24.34	-	16.95	17.32
		REND.MÉDIO	2 051	2 018	2 018	-1.61	-	-	-

## SORGO (em grão)

GRANDES REGIÕES		*SITUAÇÃO*	S A F R A / 2004				VARIACÃO (%)		PARTICIPAÇÃO (%)	
E	UNIDADES DA FEDERAÇÃO	*DA*	*VARIÁVEL*	*SAFRA/2003*	*MÊS ANTERIOR*	*MÊS ATUAL*	(1)	(2)	*SAFRA 2003*	*SAFRA 2004*
GOIÁS .....	C	ÁREA I	236 495	314 267	314 267	32.89	-	31.56	33.84	
		ÁREA II	236 495	314 267	314 267	32.89	-	32.14	34.18	
		PRODUÇÃO	638 387	741 061	741 300	16.12	0.03	36.38	34.71	
		REND.MÉDIO	2 699	2 358	2 359	-12.60	0.04	-	-	

NOTAS - 1. SITUAÇÃO DA CULTURA: P (ÁREA I: PLANTADA; ÁREA II: A SER COLHIDA; PRODUÇÃO E RENDIMENTO MÉDIO ESPERADOS);  
C (ÁREA I: PLANTADA; ÁREA II: COLHIDA; PRODUÇÃO E RENDIMENTO MÉDIO OBTIDOS).  
A DIFERENÇA ENTRE AS ÁREAS I E II REFERE-SE A ÁREA PERDIDA.

2. ÁREA (ha), PRODUÇÃO (t) E RENDIMENTO MÉDIO (kg/ha).

NOS DADOS REFERENTES AO ANO ATUAL FORAM REPETIDAS AS INFORMAÇÕES DA SAFRA ANTERIOR PARA AS UNIDADES DA FEDERAÇÃO QUE AINDA NÃO OBTIVERAM SUAS ESTIMATIVAS NESTE ANO.

(1) - VARIACÃO EM RELAÇÃO AO ANO ANTERIOR. (2) - VARIACÃO EM RELAÇÃO AO MÊS ANTERIOR.

## TOMATE

GRANDES REGIÕES E UNIDADES DA FEDERAÇÃO	*SITUAÇÃO* DA *CULTURA*	*VARIÁVEL*	*SAFRA/2003*	*S A F R A / 2004*		*VARIACÃO (%)*		*PARTICIPAÇÃO (%)*	
				*MÊS ANTERIOR*	*MÊS ATUAL*	(1)	(2)	*SAFRA 2003	*SAFRA 2004
TOTAL .....	C	ÁREA I	62 502	57 956	58 126	-7.00	0.29	100.00	100.00
		ÁREA II	62 384	57 728	57 889	-7.21	0.28	100.00	100.00
		PRODUÇÃO	3 693 832	3 419 664	3 421 340	-7.38	0.05	100.00	100.00
		REND.MÉDIO	59 211	59 238	59 102	-0.18	-0.23	-	-
NORTE .....	C	ÁREA I	1 068	1 174	1 174	9.93	-	1.71	2.02
		ÁREA II	1 040	1 121	1 121	7.79	-	1.67	1.94
		PRODUÇÃO	6 601	8 320	8 320	26.04	-	0.18	0.24
		REND.MÉDIO	6 347	7 422	7 422	16.94	-	-	-
AMAZONAS .....	C	ÁREA I	768	774	774	0.78	-	1.23	1.33
		ÁREA II	740	731	731	-1.22	-	1.19	1.26
		PRODUÇÃO	3 708	3 640	3 640	-1.83	-	0.10	0.11
		REND.MÉDIO	5 011	4 979	4 979	-0.64	-	-	-
RORAIMA .....	C	ÁREA I	300	400	400	33.33	-	0.48	0.69
		ÁREA II	300	390	390	30.00	-	0.48	0.67
		PRODUÇÃO	2 893	4 680	4 680	61.77	-	0.08	0.14
		REND.MÉDIO	9 643	12 000	12 000	24.44	-	-	-
NORDESTE .....	C	ÁREA I	12 495	12 185	12 465	-0.24	2.30	19.99	21.44
		ÁREA II	12 420	12 155	12 426	0.05	2.23	19.91	21.47
		PRODUÇÃO	507 240	476 718	491 250	-3.15	3.05	13.73	14.36
		REND.MÉDIO	40 841	39 220	39 534	-3.20	0.80	-	-
MARANHÃO .....	C	ÁREA I	382	330	330	-13.61	-	0.61	0.57
		ÁREA II	382	330	330	-13.61	-	0.61	0.57
		PRODUÇÃO	7 476	6 495	6 495	-13.12	-	0.20	0.19
		REND.MÉDIO	19 571	19 682	19 682	0.57	-	-	-
CEARÁ .....	C	ÁREA I	1 874	1 872	1 872	-0.11	-	3.00	3.22
		ÁREA II	1 874	1 872	1 872	-0.11	-	3.00	3.23
		PRODUÇÃO	101 277	101 276	101 276	-0.00	-	2.74	2.96
		REND.MÉDIO	54 043	54 100	54 100	0.11	-	-	-
RIO GRANDE DO NORTE .	C	ÁREA I	369	508	508	37.67	-	0.59	0.87
		ÁREA II	364	508	508	39.56	-	0.58	0.88
		PRODUÇÃO	11 895	18 983	18 983	59.59	-	0.32	0.55
		REND.MÉDIO	32 679	37 368	37 368	14.35	-	-	-
PARAÍBA .....	C	ÁREA I	523	556	540	3.25	-2.88	0.84	0.93
		ÁREA II	511	556	531	3.91	-4.50	0.82	0.92
		PRODUÇÃO	15 165	15 858	16 136	6.40	1.75	0.41	0.47
		REND.MÉDIO	29 677	28 522	30 388	2.40	6.54	-	-
PERNAMBUCO .....	C	ÁREA I	3 833	3 999	4 275	11.53	6.90	6.13	7.35
		ÁREA II	3 775	3 969	4 245	12.45	6.95	6.05	7.33
		PRODUÇÃO	154 104	145 635	159 319	3.38	9.40	4.17	4.66
		REND.MÉDIO	40 822	36 693	37 531	-8.06	2.28	-	-
SERGIPE .....	C	ÁREA I	320	277	277	-13.44	-	0.51	0.48
		ÁREA II	320	277	277	-13.44	-	0.51	0.48
		PRODUÇÃO	5 573	4 773	4 773	-14.35	-	0.15	0.14
		REND.MÉDIO	17 416	17 231	17 231	-1.06	-	-	-
BAHIA .....	C	ÁREA I	5 194	4 643	4 663	-10.22	0.43	8.31	8.02
		ÁREA II	5 194	4 643	4 663	-10.22	0.43	8.33	8.06
		PRODUÇÃO	211 750	183 698	184 268	-12.98	0.31	5.73	5.39
		REND.MÉDIO	40 768	39 565	39 517	-3.07	-0.12	-	-
SUDESTE .....	C	ÁREA I	26 936	25 723	25 653	-4.76	-0.27	43.10	44.13
		ÁREA II	26 926	25 579	25 509	-5.26	-0.27	43.16	44.07
		PRODUÇÃO	1 751 933	1 708 607	1 696 542	-3.16	-0.71	47.43	49.59
		REND.MÉDIO	65 065	66 797	66 508	2.22	-0.43	-	-
MINAS GERAIS .....	C	ÁREA I	10 295	9 422	9 251	-10.14	-1.81	16.47	15.92
		ÁREA II	10 292	9 410	9 239	-10.23	-1.82	16.50	15.96
		PRODUÇÃO	689 275	634 895	622 339	-9.71	-1.98	18.66	18.19
		REND.MÉDIO	66 972	67 470	67 360	0.58	-0.16	-	-
ESPÍRITO SANTO .....	C	ÁREA I	1 823	1 840	1 841	0.99	0.05	2.92	3.17
		ÁREA II	1 816	1 838	1 839	1.27	0.05	2.91	3.18
		PRODUÇÃO	118 109	120 734	121 225	2.64	0.41	3.20	3.54
		REND.MÉDIO	65 038	65 688	65 919	1.35	0.35	-	-

## TOMATE

GRANDES REGIÕES E UNIDADES DA FEDERAÇÃO	*SITUAÇÃO* DA *CULTURA*	*VARIÁVEL*	*SAFRA/2003*	S A F R A / 2004		VARIACÃO (%)		* PARTICIPAÇÃO (%)	
				*MÊS ANTERIOR*	*MÊS ATUAL*	(1)	(2)	*SAFRA 2003	*SAFRA 2004
RIO DE JANEIRO .....	C	ÁREA I	2 798	3 031	3 131	11.90	3.30	4.48	5.39
		ÁREA II	2 798	2 901	3 001	7.26	3.45	4.49	5.18
		PRODUÇÃO	176 569	203 228	203 228	15.10	-	4.78	5.94
		REND.MÉDIO	63 105	70 054	67 720	7.31	-3.33	-	-
SÃO PAULO .....	C	ÁREA I	12 020	11 430	11 430	-4.91	-	19.23	19.66
		ÁREA II	12 020	11 430	11 430	-4.91	-	19.27	19.74
		PRODUÇÃO	767 980	749 750	749 750	-2.37	-	20.79	21.91
		REND.MÉDIO	63 892	65 595	65 595	2.67	-	-	-
SUL .....	C	ÁREA I	8 325	7 025	6 985	-16.10	-0.57	13.32	12.02
		ÁREA II	8 323	7 025	6 985	-16.08	-0.57	13.34	12.07
		PRODUÇÃO	389 935	327 181	326 390	-16.30	-0.24	10.56	9.54
		REND.MÉDIO	46 850	46 574	46 727	-0.26	0.33	-	-
PARANÁ .....	C	ÁREA I	3 159	2 023	2 023	-35.96	-	5.05	3.48
		ÁREA II	3 159	2 023	2 023	-35.96	-	5.06	3.49
		PRODUÇÃO	162 181	99 748	99 748	-38.50	-	4.39	2.92
		REND.MÉDIO	51 339	49 307	49 307	-3.96	-	-	-
SANTA CATARINA .....	C	ÁREA I	2 507	2 430	2 390	-4.67	-1.65	4.01	4.11
		ÁREA II	2 507	2 430	2 390	-4.67	-1.65	4.02	4.13
		PRODUÇÃO	129 096	129 595	128 804	-0.23	-0.61	3.49	3.76
		REND.MÉDIO	51 494	53 331	53 893	4.66	1.05	-	-
RIO GRANDE DO SUL ...	C	ÁREA I	2 659	2 572	2 572	-3.27	-	4.25	4.42
		ÁREA II	2 657	2 572	2 572	-3.20	-	4.26	4.44
		PRODUÇÃO	98 658	97 838	97 838	-0.83	-	2.67	2.86
		REND.MÉDIO	37 131	38 040	38 040	2.45	-	-	-
CENTRO-OESTE .	C	ÁREA I	13 678	11 849	11 849	-13.37	-	21.88	20.39
		ÁREA II	13 675	11 848	11 848	-13.36	-	21.92	20.47
		PRODUÇÃO	1 038 123	898 838	898 838	-13.42	-	28.10	26.27
		REND.MÉDIO	75 914	75 864	75 864	-0.07	-	-	-
MATO GROSSO DO SUL ..	C	ÁREA I	141	120	120	-14.89	-	0.23	0.21
		ÁREA II	141	119	119	-15.60	-	0.23	0.21
		PRODUÇÃO	5 065	4 080	4 080	-19.45	-	0.14	0.12
		REND.MÉDIO	35 922	34 286	34 286	-4.55	-	-	-
MATO GROSSO .....	C	ÁREA I	116	115	115	-0.86	-	0.19	0.20
		ÁREA II	116	115	115	-0.86	-	0.19	0.20
		PRODUÇÃO	2 204	2 234	2 234	1.36	-	0.06	0.07
		REND.MÉDIO	19 000	19 426	19 426	2.24	-	-	-
GOIÁS .....	C	ÁREA I	13 196	11 384	11 384	-13.73	-	21.11	19.59
		ÁREA II	13 193	11 384	11 384	-13.71	-	21.15	19.67
		PRODUÇÃO	1 016 788	877 445	877 445	-13.70	-	27.53	25.65
		REND.MÉDIO	77 070	77 077	77 077	0.01	-	-	-
DISTRITO FEDERAL ....	C	ÁREA I	225	230	230	2.22	-	0.36	0.40
		ÁREA II	225	230	230	2.22	-	0.36	0.40
		PRODUÇÃO	14 066	15 079	15 079	7.20	-	0.38	0.44
		REND.MÉDIO	62 516	65 561	65 561	4.87	-	-	-

NOTAS - 1. SITUAÇÃO DA CULTURA: P (ÁREA I: PLANTADA; ÁREA II: A SER COLHIDA; PRODUÇÃO E RENDIMENTO MÉDIO ESPERADOS);  
C (ÁREA I: PLANTADA; ÁREA II: COLHIDA; PRODUÇÃO E RENDIMENTO MÉDIO OBTIDOS).

A DIFERENÇA ENTRE AS ÁREAS I E II REFERE-SE A ÁREA PERDIDA.

2. ÁREA (ha), PRODUÇÃO (t) E RENDIMENTO MÉDIO (kg/ha).

NOS DADOS REFERENTES AO ANO ATUAL FORAM REPETIDAS AS INFORMAÇÕES DA SAFRA ANTERIOR PARA AS UNIDADES DA FEDERAÇÃO QUE AINDA NÃO OBTIVERAM SUAS ESTIMATIVAS NESTE ANO.

(1) - VARIACÃO EM RELAÇÃO AO ANO ANTERIOR. (2) - VARIACÃO EM RELAÇÃO AO MÊS ANTERIOR.

## TRIGO (em grão)

GRANDES REGIÕES E UNIDADES DA FEDERAÇÃO	*SITUAÇÃO* DA *CULTURA*	*VARIÁVEL*	*SAFRA/2003*	S A F R A / 2004		VARIACÃO (%)		* PARTICIPAÇÃO (%)	
				*MÊS ANTERIOR*	*MÊS ATUAL*	(1)	(2)	*SAFRA 2003	*SAFRA 2004
TOTAL .....	C	ÁREA I	2 496 137	2 784 719	2 801 220	12.22	0.59	100.00	100.00
		ÁREA II	2 495 392	2 781 219	2 797 675	12.11	0.59	100.00	100.00
		PRODUÇÃO	6 029 396	5 962 604	5 814 603	-3.56	-2.48	100.00	100.00
		REND.MÉDIO	2 416	2 144	2 078	-13.99	-3.08	-	-
SUDESTE .....	C	ÁREA I	55 111	70 722	70 722	28.33	-	2.21	2.52
		ÁREA II	55 111	70 722	70 722	28.33	-	2.21	2.53
		PRODUÇÃO	137 495	212 751	212 751	54.73	-	2.28	3.66
		REND.MÉDIO	2 495	3 008	3 008	20.56	-	-	-
MINAS GERAIS .....	C	ÁREA I	7 411	16 722	16 722	125.64	-	0.30	0.60
		ÁREA II	7 411	16 722	16 722	125.64	-	0.30	0.60
		PRODUÇÃO	32 795	72 651	72 651	121.53	-	0.54	1.25
		REND.MÉDIO	4 425	4 345	4 345	-1.81	-	-	-
SÃO PAULO .....	C	ÁREA I	47 700	54 000	54 000	13.21	-	1.91	1.93
		ÁREA II	47 700	54 000	54 000	13.21	-	1.91	1.93
		PRODUÇÃO	104 700	140 100	140 100	33.81	-	1.74	2.41
		REND.MÉDIO	2 195	2 594	2 594	18.18	-	-	-
SUL .....	C	ÁREA I	2 333 928	2 546 957	2 563 458	9.83	0.65	93.50	91.51
		ÁREA II	2 333 228	2 546 957	2 563 413	9.87	0.65	93.50	91.63
		PRODUÇÃO	5 658 570	5 464 013	5 316 746	-6.04	-2.70	93.85	91.44
		REND.MÉDIO	2 425	2 145	2 074	-14.47	-3.31	-	-
PARANÁ .....	C	ÁREA I	1 192 493	1 340 449	1 351 713	13.35	0.84	47.77	48.25
		ÁREA II	1 192 493	1 340 449	1 351 713	13.35	0.84	47.79	48.32
		PRODUÇÃO	3 091 047	3 016 010	3 065 336	-0.83	1.64	51.27	52.72
		REND.MÉDIO	2 592	2 250	2 268	-12.50	0.80	-	-
SANTA CATARINA .....	C	ÁREA I	77 541	86 023	86 900	12.07	1.02	3.11	3.10
		ÁREA II	77 541	86 023	86 900	12.07	1.02	3.11	3.11
		PRODUÇÃO	171 969	189 763	190 000	10.49	0.12	2.85	3.27
		REND.MÉDIO	2 218	2 206	2 186	-1.44	-0.91	-	-
RIO GRANDE DO SUL ...	C	ÁREA I	1 063 894	1 120 485	1 124 845	5.73	0.39	42.62	40.16
		ÁREA II	1 063 194	1 120 485	1 124 800	5.79	0.39	42.61	40.20
		PRODUÇÃO	2 395 554	2 258 240	2 061 410	-13.95	-8.72	39.73	35.45
		REND.MÉDIO	2 253	2 015	1 833	-18.64	-9.03	-	-
CENTRO-OESTE .	C	ÁREA I	107 098	167 040	167 040	55.97	-	4.29	5.96
		ÁREA II	107 053	163 540	163 540	52.77	-	4.29	5.85
		PRODUÇÃO	233 331	285 840	285 106	22.19	-0.26	3.87	4.90
		REND.MÉDIO	2 180	1 748	1 743	-20.05	-0.29	-	-
MATO GROSSO DO SUL ..	C	ÁREA I	90 488	145 268	145 268	60.54	-	3.63	5.19
		ÁREA II	90 443	141 768	141 768	56.75	-	3.62	5.07
		PRODUÇÃO	167 684	199 125	197 325	17.68	-0.90	2.78	3.39
		REND.MÉDIO	1 854	1 405	1 392	-24.92	-0.93	-	-
GOIÁS .....	C	ÁREA I	16 610	21 772	21 772	31.08	-	0.67	0.78
		ÁREA II	16 610	21 772	21 772	31.08	-	0.67	0.78
		PRODUÇÃO	65 647	86 715	87 781	33.72	1.23	1.09	1.51
		REND.MÉDIO	3 952	3 983	4 032	2.02	1.23	-	-

NOTAS - 1. SITUAÇÃO DA CULTURA: P (ÁREA I: PLANTADA; ÁREA II: A SER COLHIDA; PRODUÇÃO E RENDIMENTO MÉDIO ESPERADOS);  
C (ÁREA I: PLANTADA; ÁREA II: COLHIDA; PRODUÇÃO E RENDIMENTO MÉDIO OBTIDOS).

A DIFERENÇA ENTRE AS ÁREAS I E II REFERE-SE A ÁREA PERDIDA.

2. ÁREA (ha), PRODUÇÃO (t) E RENDIMENTO MÉDIO (kg/ha).

NOS DADOS REFERENTES AO ANO ATUAL FORAM REPETIDAS AS INFORMAÇÕES DA SAFRA ANTERIOR PARA AS UNIDADES DA FEDERAÇÃO QUE AINDA NÃO OBTIVERAM SUAS ESTIMATIVAS NESTE ANO.

(1) - VARIACÃO EM RELAÇÃO AO ANO ANTERIOR. (2) - VARIACÃO EM RELAÇÃO AO MÊS ANTERIOR.

## TRITICALE (em grão)

GRANDES REGIÕES E UNIDADES DA FEDERAÇÃO	*SITUAÇÃO* DA *CULTURA*	*VARIÁVEL*	*SAFRA/2003*	*S A F R A / 2004*		*VARIACÃO (%)*		*PARTICIPAÇÃO (%)*	
				*MÊS ANTERIOR*	*MÊS ATUAL*	(1)	(2)	*SAFRA 2003	*SAFRA 2004
TOTAL .....	C	ÁREA I	97 437	106 393	109 716	12.60	3.12	100.00	100.00
		ÁREA II	97 437	106 393	109 716	12.60	3.12	100.00	100.00
		PRODUÇÃO	233 832	237 631	226 491	-3.14	-4.69	100.00	100.00
		REND.MÉDIO	2 400	2 234	2 064	-14.00	-7.61	-	-
SUDESTE .....	C	ÁREA I	17 430	17 618	17 618	1.08	-	17.89	16.06
		ÁREA II	17 430	17 618	17 618	1.08	-	17.89	16.06
		PRODUÇÃO	44 190	43 984	43 984	-0.47	-	18.90	19.42
		REND.MÉDIO	2 535	2 497	2 497	-1.50	-	-	-
SÃO PAULO .....	C	ÁREA I	17 430	17 618	17 618	1.08	-	17.89	16.06
		ÁREA II	17 430	17 618	17 618	1.08	-	17.89	16.06
		PRODUÇÃO	44 190	43 984	43 984	-0.47	-	18.90	19.42
		REND.MÉDIO	2 535	2 497	2 497	-1.50	-	-	-
SUL .....	C	ÁREA I	80 007	88 775	92 098	15.11	3.74	82.11	83.94
		ÁREA II	80 007	88 775	92 098	15.11	3.74	82.11	83.94
		PRODUÇÃO	189 642	193 647	182 507	-3.76	-5.75	81.10	80.58
		REND.MÉDIO	2 370	2 181	1 982	-16.37	-9.12	-	-
PARANÁ .....	C	ÁREA I	60 050	70 707	74 107	23.41	4.81	61.63	67.54
		ÁREA II	60 050	70 707	74 107	23.41	4.81	61.63	67.54
		PRODUÇÃO	147 351	155 555	145 283	-1.40	-6.60	63.02	64.15
		REND.MÉDIO	2 454	2 200	1 960	-20.13	-10.91	-	-
SANTA CATARINA .....	C	ÁREA I	10 205	9 741	9 741	-4.55	-	10.47	8.88
		ÁREA II	10 205	9 741	9 741	-4.55	-	10.47	8.88
		PRODUÇÃO	24 009	23 156	23 156	-3.55	-	10.27	10.22
		REND.MÉDIO	2 353	2 377	2 377	1.02	-	-	-
RIO GRANDE DO SUL ...	C	ÁREA I	9 752	8 327	8 250	-15.40	-0.92	10.01	7.52
		ÁREA II	9 752	8 327	8 250	-15.40	-0.92	10.01	7.52
		PRODUÇÃO	18 282	14 936	14 068	-23.05	-5.81	7.82	6.21
		REND.MÉDIO	1 875	1 794	1 705	-9.07	-4.96	-	-

NOTAS - 1. SITUAÇÃO DA CULTURA: P (ÁREA I: PLANTADA; ÁREA II: A SER COLHIDA; PRODUÇÃO E RENDIMENTO MÉDIO ESPERADOS);  
C (ÁREA I: PLANTADA; ÁREA II: COLHIDA; PRODUÇÃO E RENDIMENTO MÉDIO OBTIDOS).  
A DIFERENÇA ENTRE AS ÁREAS I E II REFERE-SE A ÁREA PERDIDA.

2. ÁREA (ha), PRODUÇÃO (t) E RENDIMENTO MÉDIO (kg/ha).

NOS DADOS REFERENTES AO ANO ATUAL FORAM REPETIDAS AS INFORMAÇÕES DA SAFRA ANTERIOR PARA AS UNIDADES DA FEDERAÇÃO QUE AINDA NÃO OBTIVERAM SUAS ESTIMATIVAS NESTE ANO.

(1) - VARIACÃO EM RELAÇÃO AO ANO ANTERIOR. (2) - VARIACÃO EM RELAÇÃO AO MÊS ANTERIOR.

## UVA

GRANDES REGIÕES E UNIDADES DA FEDERAÇÃO	*SITUAÇÃO* DA *CULTURA*	*VARIÁVEL*	*SAFRA/2003*	*S A F R A / 2004*		*VARIACÃO (%)*		*PARTICIPACÃO (%)*	
				*MÊS ANTERIOR*	*MÊS ATUAL*	(1)	(2)	*SAFRA 2003	*SAFRA 2004
TOTAL	C	ÁREA I	68 083	71 272	71 400	4.87	0.18	100.00	100.00
		ÁREA II	67 427	70 403	70 531	4.60	0.18	100.00	100.00
		PRODUÇÃO	1 065 421	1 278 885	1 281 802	20.31	0.23	100.00	100.00
		REND.MÉDIO	15 801	18 165	18 174	15.02	0.05	-	-
NORDESTE	C	ÁREA I	6 969	8 863	8 948	28.40	0.96	10.24	12.53
		ÁREA II	6 334	8 014	8 099	27.87	1.06	9.39	11.48
		PRODUÇÃO	191 940	235 317	237 610	23.79	0.97	18.02	18.54
		REND.MÉDIO	30 303	29 363	29 338	-3.18	-0.09	-	-
PERNAMBUCO	C	ÁREA I	4 058	5 541	5 541	36.55	-	5.96	7.76
		ÁREA II	3 423	4 692	4 692	37.07	-	5.08	6.65
		PRODUÇÃO	104 506	151 699	151 699	45.16	-	9.81	11.83
		REND.MÉDIO	30 531	32 331	32 331	5.90	-	-	-
BAHIA	C	ÁREA I	2 911	3 322	3 407	17.04	2.56	4.28	4.77
		ÁREA II	2 911	3 322	3 407	17.04	2.56	4.32	4.83
		PRODUÇÃO	87 434	83 618	85 911	-1.74	2.74	8.21	6.70
		REND.MÉDIO	30 036	25 171	25 216	-16.05	0.18	-	-
SUDESTE	C	ÁREA I	13 310	12 536	12 536	-5.82	-	19.55	17.56
		ÁREA II	13 305	12 516	12 516	-5.93	-	19.73	17.75
		PRODUÇÃO	237 932	206 361	206 361	-13.27	-	22.33	16.10
		REND.MÉDIO	17 883	16 488	16 488	-7.80	-	-	-
MINAS GERAIS	C	ÁREA I	912	936	936	2.63	-	1.34	1.31
		ÁREA II	907	916	916	0.99	-	1.35	1.30
		PRODUÇÃO	13 464	13 061	13 061	-2.99	-	1.26	1.02
		REND.MÉDIO	14 845	14 259	14 259	-3.95	-	-	-
SÃO PAULO	C	ÁREA I	12 398	11 600	11 600	-6.44	-	18.21	16.25
		ÁREA II	12 398	11 600	11 600	-6.44	-	18.39	16.45
		PRODUÇÃO	224 468	193 300	193 300	-13.89	-	21.07	15.08
		REND.MÉDIO	18 105	16 664	16 664	-7.96	-	-	-
SUL	C	ÁREA I	47 804	49 873	49 916	4.42	0.09	70.21	69.91
		ÁREA II	47 788	49 873	49 916	4.45	0.09	70.87	70.77
		PRODUÇÃO	635 549	837 207	837 831	31.83	0.07	59.65	65.36
		REND.MÉDIO	13 299	16 787	16 785	26.21	-0.01	-	-
PARANÁ	C	ÁREA I	5 600	5 794	5 794	3.46	-	8.23	8.11
		ÁREA II	5 600	5 794	5 794	3.46	-	8.31	8.21
		PRODUÇÃO	104 828	96 662	96 662	-7.79	-	9.84	7.54
		REND.MÉDIO	18 719	16 683	16 683	-10.88	-	-	-
SANTA CATARINA	C	ÁREA I	3 671	3 728	3 771	2.72	1.15	5.39	5.28
		ÁREA II	3 671	3 728	3 771	2.72	1.15	5.44	5.35
		PRODUÇÃO	41 709	43 988	44 612	6.96	1.42	3.91	3.48
		REND.MÉDIO	11 362	11 799	11 830	4.12	0.26	-	-
RIO GRANDE DO SUL	C	ÁREA I	38 533	40 351	40 351	4.72	-	56.60	56.51
		ÁREA II	38 517	40 351	40 351	4.76	-	57.12	57.21
		PRODUÇÃO	489 012	696 557	696 557	42.44	-	45.90	54.34
		REND.MÉDIO	12 696	17 262	17 262	35.96	-	-	-

NOTAS - 1. SITUAÇÃO DA CULTURA: P (ÁREA I: ÁREA TOTAL PLANTADA, ÁREA II: A SER COLHIDA; PRODUÇÃO E RENDIMENTO MÉDIO ESPERADOS);

C (ÁREA I: ÁREA TOTAL PLANTADA, ÁREA II: COLHIDA; PRODUÇÃO E RENDIMENTO MÉDIO OBTIDOS).

2. ÁREA (ha), PRODUÇÃO (t) E RENDIMENTO MÉDIO (kg/ha).

NOS DADOS REFERENTES AO ANO ATUAL FORAM REPETIDAS AS INFORMAÇÕES DA SAFRA ANTERIOR PARA AS UNIDADES DA FEDERAÇÃO QUE AINDA NÃO OBTIVERAM SUAS ESTIMATIVAS NESTE ANO.

(1) - VARIACÃO EM RELAÇÃO AO ANO ANTERIOR. (2) - VARIACÃO EM RELAÇÃO AO MÊS ANTERIOR.





**UNIDADES DA FEDERAÇÃO QUE APRESENTAM  
ACOMPANHAMENTO DIFERENCIADO  
POR "MODALIDADE" DE CULTIVO DE ALGUNS  
PRODUTOS**



# LEVANTAMENTO SISTEMÁTICO DA PRODUÇÃO AGRÍCOLA

Dezembro/2004

UF: RORAIMA

PRODUTOS AGRÍCOLAS	* Á R E A ( H A ) *		PRODUÇ@O (t)	* RENDIMENTO MÉDIO (KG/HA)
	* PLANTADA	* A SER COLHIDA *		
ARROZ - TOTAL .....	24 400	24 400	124 450	5 185
ARROZ DE SEQUEIRO .....	7 200	7 000	12 250	1 750
ARROZ IRRIGADO .....	17 200	17 000	112 200	6 600

UF: PARÁ

PRODUTOS AGRÍCOLAS	* Á R E A ( H A ) *		PRODUÇ@O (t)	* RENDIMENTO MÉDIO (KG/HA)
	* PLANTADA	* A SER COLHIDA *		
ARROZ - TOTAL .....	294 929	294 656	631 338	2 140
ARROZ DE SEQUEIRO .....	294 529	294 183	629 926	2 140
ARROZ DE VARZEA 1ª SAFRA ....	239	221	558	2 525
ARROZ DE VARZEA 2ª SAFRA ....	11	11	17	1 545

UF: TOCANTINS

PRODUTOS AGRÍCOLAS	* Á R E A ( H A ) *		PRODUÇ@O (t)	* RENDIMENTO MÉDIO (KG/HA)
	* PLANTADA	* A SER COLHIDA *		
ARROZ - TOTAL .....	164 705	162 135	417 075	2 572
ARROZ DE SEQUEIRO .....	109 420	106 850	169 306	1 585
ARROZ IRRIGADO .....	55 285	55 285	247 769	4 482

UF: MARANHÃO

PRODUTOS AGRÍCOLAS	* Á R E A ( H A ) *		PRODUÇ@O (t)	* RENDIMENTO MÉDIO (KG/HA)
	* PLANTADA	* A SER COLHIDA *		
ARROZ - TOTAL .....	517 147	516 740	733 484	1 419
ARROZ DE SEQUEIRO .....	510 939	510 532	706 578	1 384
ARROZ IRRIGADO .....	6 208	6 208	26 906	4 334

UF: PIAUÍ

PRODUTOS AGRÍCOLAS	* Á R E A ( H A ) *		PRODUÇ@O (t)	* RENDIMENTO MÉDIO (KG/HA)
	* PLANTADA	* A SER COLHIDA *		
ARROZ - TOTAL .....	165 466	152 279	169 485	1 113
ARROZ DE SEQUEIRO .....	156 969	141 900	135 708	956
ARROZ IRRIGADO .....	8 497	8 379	33 777	4 031

UF: PARAÍBA

PRODUTOS AGRÍCOLAS	* Á R E A ( H A ) *		PRODUÇ@O (t)	* RENDIMENTO MÉDIO (KG/HA)
	* PLANTADA	* A SER COLHIDA *		
FEIJÃO 2ª SAFRA - TOTAL .....	215 378	186 151	62 018	333
FEIJÃO 2ª S MACASSAR (VIGNA) .....	148 354	120 527	30 985	257
FEIJÃO 2ª S MULATINHO .....	67 024	65 624	31 033	473

UF: SERGIPE

PRODUTOS AGRÍCOLAS	* Á R E A ( H A ) *		PRODUÇ@O (t)	* RENDIMENTO MÉDIO (KG/HA)
	* PLANTADA	* A SER COLHIDA *		
ARROZ - TOTAL .....	9 389	8 660	36 225	4 183
ARROZ IRRIGADO 1ª safra .....	3 479	2 902	11 877	4 093
ARROZ IRRIGADO 2ª safra .....	3 330	3 330	15 858	4 672
ARROZ DE VÁRZEA UMIDA .....	2 580	2 428	8 490	3 496

UF: MINAS GERAIS

PRODUTOS AGRÍCOLAS	* Á R E A ( H A ) *		PRODUÇ@O (t)	* RENDIMENTO MÉDIO (KG/HA)
	* PLANTADA	* A SER COLHIDA *		
ARROZ - TOTAL .....	95 893	93 964	214 192	2 280
ARROZ SEQUEIRO .....	38 947	38 801	66 020	1 702
ARROZ IRRIGADO .....	15 756	15 501	62 594	4 038
ARROZ DE VÁRZEA UMIDA .....	41 190	39 662	85 578	2 158

UF: ESPÍRITO SANTO

# LEVANTAMENTO SISTEMÁTICO DA PRODUÇÃO AGRÍCOLA

Dezembro/2004

PRODUTOS AGRÍCOLAS	* Á R E A ( H A ) *		PRODUÇ@O (t)	* RENDIMENTO MÉDIO (KG/HA)
	*****			
	* PLANTADA	* A SER COLHIDA *		
CAFÉ (BENEFICIANDO) .....	614 893	536 591	514 823	959
CAFÉ ARÁBICA .....	254 504	212 490	186 335	877
CAFÉ CONILON .....	360 389	324 101	328 488	1 014

UF: RIO DE JANEIRO

PRODUTOS AGRÍCOLAS	* Á R E A ( H A ) *		PRODUÇ@O (t)	* RENDIMENTO MÉDIO (KG/HA)
	*****			
	* PLANTADA	* A SER COLHIDA *		
ARROZ - TOTAL .....	3 266	3 253	11 076	3 405
ARROZ IRRIGADO .....	3 036	3 025	10 253	3 389
ARROZ DE VÁRZEA UMIDA .....	230	228	823	3 610

UF: SÃO PAULO

PRODUTOS AGRÍCOLAS	* Á R E A ( H A ) *		PRODUÇ@O (t)	* RENDIMENTO MÉDIO (KG/HA)
	*****			
	* PLANTADA	* A SER COLHIDA *		
CEBOLA - TOTAL .....	7 100	7 100	200 800	28 282
CEBOLA DE SOQUEIRA .....	1 200	1 200	34 400	28 667
CEBOLA DE MUDA .....	5 900	5 900	166 400	28 203
TOMATE - TOTAL .....	11 470	11 470	736 720	64 230
TOMATE DE ENVARADO .....	7 800	7 800	478 980	61 408
TOMATE RASTEIRO .....	3 670	3 670	257 740	70 229
UVA - TOTAL .....	12 395	12 395	224 470	18 110
UVA PARA INDÚSTRIA .....	140	140	3 550	25 357
UVA DE MESA .....	11 225	11 225	220 920	18 027

UF: PARANÁ

PRODUTOS AGRÍCOLAS	* Á R E A ( H A ) *		PRODUÇ@O (t)	* RENDIMENTO MÉDIO (KG/HA)
	*****			
	* PLANTADA	* A SER COLHIDA *		
ARROZ - TOTAL .....	67 483	67 483	183 023	2 712
ARROZ SEQUEIRO .....	48 128	48 128	83 877	1 743
ARROZ IRRIGADO .....	19 355	19 355	99 146	5 123
FEIJÃO 1ª SAFRA - TOTAL .....	362 010	362 010	487 065	1 345
FEIJÃO 1ª PRETO .....	181 005	181 005	243 533	1 345
FEIJÃO 1ª COR OU RAJADO .....	181 005	181 005	243 533	1 345
FEIJÃO 2ª SAFRA - TOTAL .....	119 250	119 250	158 430	1 329
FEIJÃO 2ª PRETO .....	45 315	45 315	60 203	1 329
FEIJÃO 2ª COR OU RAJADO .....	73 935	73 935	98 227	1 329
FEIJÃO 3ª SAFRA - TOTAL .....	22 354	22 354	15 345	686
FEIJÃO 3ª COR OU RAJADO .....	22 354	22 354	15 345	686

UF: SANTA CATARINA

PRODUTOS AGRÍCOLAS	* Á R E A ( H A ) *		PRODUÇ@O (t)	* RENDIMENTO MÉDIO (KG/HA)
	*****			
	* PLANTADA	* A SER COLHIDA *		
ARROZ - TOTAL .....	151 778	150 852	1 011 592	6 706
ARROZ IRRIGADO .....	143 187	143 137	1 001 720	6 998
ARROZ SEQUEIRO .....	8 591	7 715	9 872	1 280

UF: RIO GRANDE DO SUL

PRODUTOS AGRÍCOLAS	* Á R E A ( H A ) *		PRODUÇ@O (t)	* RENDIMENTO MÉDIO (KG/HA)
	*****			
	* PLANTADA	* A SER COLHIDA *		
ARROZ - TOTAL .....	1 056 098	1 044 124	6 338 117	6 070
ARROZ IRRIGADO .....	1 043 967	1 033 202	6 320 522	6 117
ARROZ DE SEQUEIRO .....	12 131	10 922	17 595	1 611

UF: MATO GROSSO DO SUL

PRODUTOS AGRÍCOLAS	* Á R E A ( H A ) *		PRODUÇ@O (t)	* RENDIMENTO MÉDIO (KG/HA)
	*****			
	* PLANTADA	* A SER COLHIDA *		
ARROZ - TOTAL .....	56 992	53 866	241 177	4 477
ARROZ SEQUEIRO .....	14 852	12 406	20 710	1 669
ARROZ IRRIGADO .....	41 740	41 460	220 467	5 318

UF: MATO GROSSO

PRODUTOS AGRÍCOLAS	* Á R E A ( H A ) *		PRODUÇ@O	* RENDIMENTO
	*****			
	* PLANTADA	* A SER COLHIDA *		

# LEVANTAMENTO SISTEMÁTICO DA PRODUÇÃO AGRÍCOLA

Dezembro/2004

	* PLANTADA *	* A SER COLHIDA *	(t)	* MÉDIO (KG/HA)
ARROZ - TOTAL .....	738 858	738 858	2 176 856	2 950
ARROZ SEQUEIRO .....	733 755	732 208	2 166 781	2 956
ARROZ IRRIGADO .....	2 003	2 003	6 745	3 367

UF: GOIÁS

PRODUTOS AGRÍCOLAS	* PLANTADA *	* A SER COLHIDA *	PRODUÇÃO (t)	* RENDIMENTO MÉDIO (KG/HA)
ALGODÃO HERBÁCEO - TOTAL .....	141 555	141 555	469 794	3 319
ALGODÃO HERBÁCEO SEQUEIRO .....	137 928	137 928	456 744	3 311
ALGODÃO HERBÁCEO IRRIGADO .....	3 627	3 627	13 085	3 607
ARROZ - TOTAL .....	165 627	165 427	369 513	2 234
ARROZ IRRIGADO .....	11 744	11 544	66 410	5 752
ARROZ SEQUEIRO .....	153 883	153 883	303 013	1 969



## Supervisores Estaduais de Pesquisas Agropecuárias

UF	SUPERVISOR / e-mail	ENDEREÇO	TELEFONE (S)
RO	GERINO ALVES DA SILVA FILHO gerino@ibge.gov.br	Av. Duque de Caxias nº1223 CEP 78900-040	(69) 221-3077
AC	ALCIDES GADELHA DA SILVA gadelha@ibge.gov.br	Av. Benjamin Constant nº506 CEP 69900-160	(68) 224-1382/1540/1490
AM	IVENIO RUBENS DE OLIVEIRA iveniooliveira@ibge.gov.br	Rua Quintino Bocaiúva 122 12º and. Centro, CEP 69005-110, Manaus, AM	(92) 633-2969/3017/2433 Ramal 1535
RR	FRANCISCO CARLOS ALBERTO DA SILVA fca@ibge.gov.br	Av. Getúlio Vargas, 76 E Centro Boa Vista - CEP 69301-031	(95) 623-9399
PA	JOSÉ NAZARENO AZEVEDO joseazevedo@ibge.gov.br	Av Serzedelo Correa, 331 - Nazaré CEP 66025-240	(91) 3181-5620 Fax 3181-5632
AP	RAUL TABAJARA LIMA E SILVA tabajara@ibge.gov.br	Av Antônio Coelho de Carvalho, 511 Centro- Macapá - CEP 68900- 120	(96) 223-2696
TO	GERALDO NORONHA JUNQUEIRA FILHO gjunq@ibge.gov.br	104 Sul Rua SE-5 lotes 6 e 7 CEP 77020-018 Palmas-To	(63) 215-1829 Fax 215-1907 r 212
MA	EDUARDO ALVES COSTA educosta@ibge.gov.br	Rua Joaquim Tavora 49 - 3º and CEP 65000-000	(98) 2106-6012 / 222-4036
PI	PEDRO ANDRADE DE OLIVEIRA pedroandrade@ibge.gov.br	Rua Simplicio Mendes 436/N - Centro Teresina - CEP 64000-110	(86) 221-7199/4161 r 114 e 146
CE	FRANCISCO OTÁVIO CUNHA PIRES ocp@ibge.gov.br	Av 13 de Maio 2901 - Benfica CEP 60040-531	(85) 464-5375/5376 Fax 464-5369
RN	TARCISIO ALBERTO LOPES SOARES tarcisiosoares@ibge.gov.br	Pça Pedro Velho 161 - CEP 59020-400	(84) 203-6166/203-6192 Fax 211-2864
PB	JOSEMAR TINÉ DE OLIVEIRA jto@ibge.gov.br	Rua Irineu Pinto 94 - Centro CEP 58010-100	(83) 2106-6635/6600 Fax 2106-6612
PE	LUIS FRANCISCO DA SILVA lsd@ibge.gov.br	Pça Min. João Gouçalves de Souza s/n 4º Ala Sul - CEP 50670-900	(81) 3272-4050/4051 Fax 3272-4059 3270-4062
AL	HÉLIO AUGUSTO FONSECA PEREIRA heliopereira@ibge.gov.br	Pça dos Palmares s/n - Maceió - Ed.Palmares Ministério da Saúde 4º and CEP 57020-150	(82) 2123-4257 Fax 326-1754
SE	GERALDO MODENESI HERZOG gmhagro@ibge.gov.br	Rua Riachuelo 1017 CEP 49015-160	(79) 211-8979/214-0198/5197/0634 Fax 214-0198
BA	PAULO AUGUSTO JATOBA paulojatoba@ibge.gov.br	Av Marechal Castelo Branco nº 750 - 1ºand - Vale de Nazaré CEP 40046-900	(71) 2105-8630
MG	ABIESER KNAIP HORST ahorst@ibge.gov.br	Rua Oliveira 523 - 4 and - sala s/n Cruzeiro CEP 30310-150	(31) 2105-2470/2471/2105/2473
ES	SILVANA MARIA PAES C. PIGATO silvanapigato@ibge.gov.br	Av. N. Sra dos Navegantes, 675/9º Ens. do Suã - CEP 29056-900	(27) 3325-4046/4052 3324-4016/ 4017 r 103/128
RJ	JOSÉ CÂNDIDO ALMEIDA RODRIGUES jcandido@ibge.gov.br	Av Beira Mar 436 5º and CEP 20021-060	(21) 2142-4837
SP	MITSUO ITO mitsuo@ibge.gov.br	Rua Urussuí 93 - 9º and - Itaim Bibi CEP 04542-050	(11) 2105-8216
PR	JORGE MRYCZKA joc@ibge.gov.br	Rua Carlos de Carvalho 75 Conj.22 CEP 80410-180	(41) 219-4444
SC	CARLOS ROBERTO RONCATTO FILHO carlosroncatto@ibge.gov.br	Rua João Pinto 60 - Centro Florianópolis - CEP 88010-420	(48) 212-3054/3055 Fax 224-1948
RS	CLAUDIO FRANCO SANT'ANNA cfr@ibge.gov.br	Rua Augusto de Carvalho 1.205 4º and CEP 90010-390	(51) 3284-5150/5152 Fax 3284-5143
MS	JOSÉ APARECIDO DE L.ALBQUERQUE ajose@ibge.gov.br	Rua Barão do Rio Branco 1.431 CEP 79002-174	(67) 321-1525/1902
MT	FERNANDO MARQUES DE FIGUEIREDO fmarques@ibge.gov.br	Av Ten Cel Duarte 407- 1º and CEP 78005-750	(65) 623-7121 r 14
GO	EMIVAL LUDOVINO DE SANTANA esantana@ibge.gov.br	Av. 85, 759 Setor Sul CEP 74605-020	(62) 213-3589 Fax 229-0489
DF	MARIA DOS REIS R. PINHEIRO mrpinheiro@ibge.gov.br	SCRS 509 - Bloco A - Lojas 1/5 CEP 70360-510	(61) 319-2138





# **CEPAGRO**

## **COMISSÃO ESPECIAL DE PLANEJAMENTO, CONTROLE E AVALIAÇÃO DAS ESTATÍSTICAS AGROPECUÁRIAS**

### **PRESIDENTE DA CEPAGRO**

Wasmália Socorro Barata Bivar

### **REPRESENTANTES DO IBGE**

Carlos Alberto Lauria  
Neuton Alves Rocha  
Luiz Sérgio Pires Guimarães

### **SUPLENTE**

Luís Celso Guimarães Lins  
Paulo Renato Monassa Corrêa  
Antônio Carlos Simões Florido

### **REPRESENTANTES DO MAPA**

José Benoni Carneiro  
Eliezer de Lima Lopes  
Antonio Sérgio Ribeiro Camelo

### **SUPLENTE**

Regis Norberto da Cunha Alimandro  
José Nilton de Souza Vieira  
Eledon Pereira de Oliveira

# LEVANTAMENTO SISTEMÁTICO DA PRODUÇÃO AGRÍCOLA

## PESQUISA MENSAL DE PREVISÃO E ACOMPANHAMENTO DE SAFRAS AGRÍCOLAS

Apresenta estimativas de área, produção e rendimento médio, desde a fase de intenção de plantio até o final da colheita de cada cultura investigada, resultados retrospectivos e a participação relativa dos estados informantes na produção nacional. São apresentados, também, comentários sobre a incidência de pragas e moléstias e sobre fatores climáticos e econômicos que influenciam a produção agrícola. Os resultados e os comentários são divulgados para Brasil, grande região e unidade da federação.

Os dados estão disponíveis, também, na INTERNET, através do endereço [www.ibge.gov.br](http://www.ibge.gov.br), no sistema SIDRA.

Outras informações sobre a pesquisa podem ser obtidas na publicação “Pesquisas Agropecuárias”, da série Relatórios Metodológicos.

Algumas publicações do IBGE sobre produção agrícola:

Produção Agrícola Municipal

Censo Agropecuário

Pesquisa de Estoques

Indicadores IBGE