

# LSPA

## LEVANTAMENTO SISTEMÁTICO DA PRODUÇÃO AGRÍCOLA

PESQUISA MENSAL DE PREVISÃO E ACOMPANHAMENTO  
DAS SAFRAS AGRÍCOLAS NO ANO CIVIL

**Dezembro 2003**

Presidente da República  
**Luiz Inácio Lula da Silva**  
Ministro do Planejamento, Orçamento e Gestão  
**Guido Mantega**

**INSTITUTO BRASILEIRO  
DE GEOGRAFIA E  
ESTATÍSTICA - IBGE**

Presidente  
**Eduardo Pereira Nunes**

Diretor Executivo  
**José Sant'Anna Bevilaqua**

**ÓRGÃOS ESPECÍFICOS SINGULARES**

Diretoria de Pesquisas  
**Maria Martha Malard Mayer**

Diretoria de Geociências  
**Guido Gelli**

Diretoria de Informática  
**Luiz Fernando Pinto Mariano (em exercício)**

Centro de Documentação e Disseminação de Informações  
**David Wu Tai**

Escola Nacional de Ciências Estatísticas  
**Pedro Luis do Nascimento Silva**

**UNIDADE RESPONSÁVEL**

Diretoria de Pesquisas  
Coordenação de Agropecuária  
**Carlos Alberto Lauria**

MINISTÉRIO DO PLANEJAMENTO, ORÇAMENTO E GESTÃO  
INSTITUTO BRASILEIRO DE GEOGRAFIA E ESTATÍSTICA - IBGE

# **LEVANTAMENTO SISTEMÁTICO DA PRODUÇÃO AGRÍCOLA**

**Pesquisa Mensal de Previsão  
e Acompanhamento  
das Safras Agrícolas  
no Ano Civil**

INSTITUTO BRASILEIRO DE GEOGRAFIA E ESTATÍSTICA - IBGE  
Av. Franklin Roosevelt, 166 - Centro  
20021 - Rio de Janeiro, RJ - Brasil

ISSN 0103-443X

© IBGE

COORDENAÇÃO DE AGROPECUÁRIA  
**Carlos Alberto Lauria**

GERÊNCIA DE ESTUDOS E ANÁLISES DE SAFRAS - GLPA

GERENTE

**Neuton Alves Rocha**

EQUIPE

**Carlos Thadeu Pacheco**  
**Herberto da Costa Araújo**  
**Mário Antônio de Souza**  
**Mauro André Ratzsch de Andreazzi**  
**Paulo Renato Monassa Corrêa**  
**Roberto Verone Ferry**  
**Thereza Christina Villela Branco**  
**Vitor Longo da Silva Filho**  
**Wagner Lopes Soares**

Levantamento Sistemático da produção Agrícola: pesquisa mensal de previsão e acompanhamento das safras agrícolas no ano civil / Fundação Instituto Brasileiro de Geografia e Estatística. - Jan. 1975-jul. 1989; v.1, n.1 (ago. 1989) - Rio de Janeiro: IBGE. 1975.

Mensal.

Suplemento: Levantamento sistemático da produção agrícola: prognóstico da produção agrícola ... na Região Centro-Sul e em Rondônia - anual de 1976-1981, 3 números por ano de 1982 em diante.

De jan. 1975-jul. 1989 - circulação limitada.

Inclui relatório mensal de ocorrências.

ISSN 0103-443X

1 - Produção agrícola - Brasil - Estatísticas. 2. Produtos agrícolas - Brasil - Estatísticas. I. IBGE. II. Título: Levantamento Sistemático da Produção Agrícola: prognóstico preliminar da produção agrícola ... no Centro-Sul e em Rondônia.

IBGE CDDI - Dep. De Documentação e Biblioteca  
31:338.43(81)  
RJ-IBGE/89-19  
31:633/635(81)

CDU

ver.

## **APRESENTAÇÃO**

A Coordenação de Agropecuária (**COAGRO**) do Instituto Brasileiro de Geografia e Estatística (**IBGE**) divulga as estimativas das safras agrícolas para o ano de 2003, com situação no mês de dezembro.

As informações são obtidas pelo Levantamento Sistemático da Produção Agrícola, pesquisa mensal de previsão e acompanhamento das safras dos principais produtos agrícolas, por intermédio das Comissões Municipais e/ou Regionais. São consolidadas, em nível estadual, pelos Grupos de Coordenação de Estatísticas Agropecuárias e posteriormente, avaliadas, em nível nacional, pela Comissão Especial de Planejamento, Controle e Avaliação das Estatísticas Agropecuárias (**CEPAGRO**) constituída por representantes do **IBGE** e do Ministério da Agricultura Pecuária e Abastecimento (**MAPA**).

Apresentam-se os "Comentários sobre o Desempenho das Lavouras", onde são retratados os principais aspectos conjunturais para os mais importantes produtos do país. Em seguida, são apresentadas as tabelas com estimativas em nível nacional, e para cada um dos produtos, tabelas em nível de Unidade da Federação.

Rio de Janeiro, janeiro de 2004



# SUMÁRIO

APRESENTAÇÃO .....	I
COMENTÁRIOS SOBRE O DESEMPENHO DAS LAVOURAS .....	V
• Área de cereais, leguminosas e oleaginosas - comparação entre as safras de 2002 e 2003 - Brasil e Grandes Regiões .....	XX
• Produção de cereais, leguminosas e oleaginosas - comparação entre as safras de 2002 e 2003 - Brasil e Grandes Regiões .....	XXI
TABELAS DE RESULTADOS	
• Comparativos entre as safras de 2002 e 2003 Área, Produção e Rendimento Médio do conjunto de Unidades da Federação com informações disponíveis, segundo os produtos agrícolas .....	1
• Comparativos entre as informações mensais Área, Produção e Rendimento Médio do conjunto de Unidades da Federação com informações disponíveis, segundo os produtos agrícolas .....	2
• Décênio 1993-2002 Área plantada .....	3
Área colhida .....	4
Produção obtida .....	5
Rendimento médio obtido.....	6
• Produtos Abacaxi .....	7
Algodão arbóreo (em caroço) .....	9
Algodão herbáceo (em caroço) .....	10
Alho .....	12
Amendoim (em casca) 1ª safra .....	14
Amendoim (em casca) 2ª safra .....	15
Arroz (em casca) .....	16
Aveia (em grão) .....	19
Banana .....	20
Batata-inglesa 1ª safra .....	23
Batata-inglesa 2ª safra .....	24
Batata-inglesa 3ª safra .....	26
Cacau (em amêndoa) .....	27
Café (beneficiado) .....	28
Cana-de-açúcar .....	30
Castanha-de-caju .....	32
Cebola .....	33
Centeio (em grão) .....	34
Cevada (em grão) .....	35

Coco-da-baía .....	36
Feijão (em grão) 1ª safra .....	38
Feijão (em grão) 2ª safra .....	40
Feijão (em grão) 3ª safra .....	43
Fumo (em folha) .....	44
Girassol (em grão) .....	46
Guaraná .....	47
Juta (fibra) .....	48
Laranja .....	49
Maçã .....	52
Malva (fibra) .....	53
Mamona .....	54
Mandioca .....	55
Milho (em grão) 1ª safra .....	58
Milho (em grão) 2ª safra .....	61
Pimenta-do-reino .....	63
Sisal (fibra) .....	64
Soja (em grão) .....	65
Sorgo (em grão) .....	67
Tomate .....	69
Trigo (em grão) .....	71
Triticale (em grão) .....	72
Uva .....	73

- Unidades da Federação que apresentam acompanhamento diferenciado por modalidade de cultivo ..... 75



**COMENTÁRIOS SOBRE O  
DESEMPENHO DAS LAVOURAS**



## 1 – Situação das lavouras em dezembro em relação a novembro de 2003

No Levantamento Sistemático da Produção Agrícola (LSPA) de dezembro, destacam-se as variações nas estimativas de produção, comparativamente ao mês de novembro de três produtos: batata-inglesa 3ª safra (22,32%), feijão em grão 3ª safra (4,49%) e trigo (6,12%).

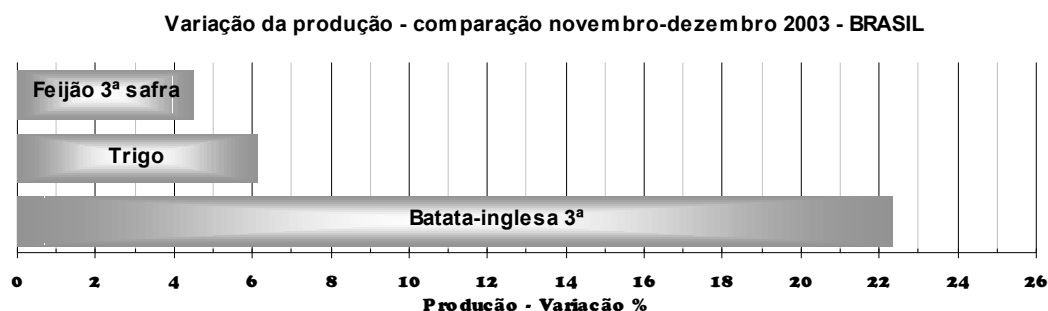

As variações positivas observadas na produção obtida de batata-inglesa 3ª safra, feijão em grão 3ª safra e trigo, são decorrentes de ajustes no índice de produtividade dos estados de São Paulo e Rio Grande do Sul, onde o comportamento do clima foi favorável ao bom desempenho dessas culturas. Todas já se encontram colhidas.

## 2 – Situação das lavouras em dezembro de 2003 em relação à produção obtida em 2002

Dentre os dezenove produtos analisados, treze apresentam variação positiva na estimativa de produção em relação ao ano anterior: algodão herbáceo (1,64%), batata-inglesa 1ª safra (1,04%), batata-inglesa 2ª safra (4,42%), batata-inglesa 3ª safra (23,69%), cana-de-açúcar (7,21%), feijão em grão 1ª safra (1,31%), feijão em grão 2ª safra (14,01%), feijão em grão 3ª safra (24,18%), milho em grão 1ª safra (18,65%), milho em grão 2ª safra (110,29%), soja em grão (22,62%), sorgo em grão (124,10%) e trigo em grão (101,64%). Com variação negativa, arroz em casca (-2,61%), cacau em amêndoa (-2,26%), café beneficiado (-20,99%), cebola (-0,58%), laranja (-8,19%) e mandioca (-3,87%).

Safra 2003 / safra 2002 - BRASIL

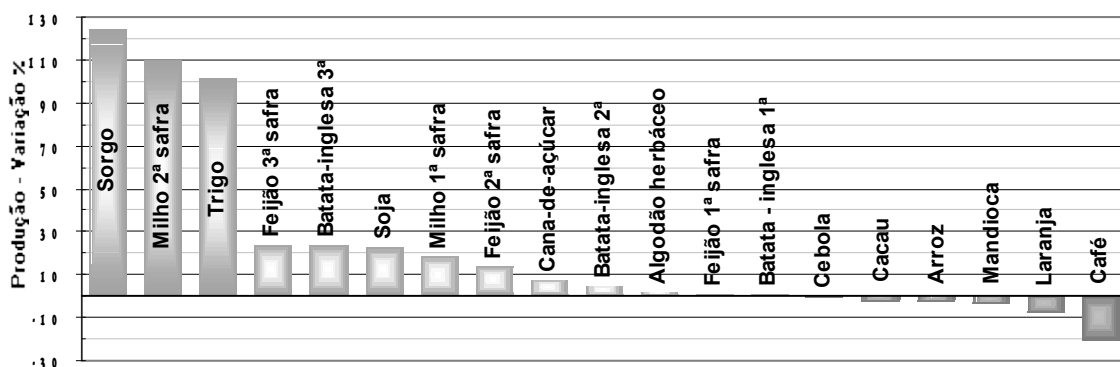

A produção nacional de grãos (cereais, leguminosas e oleaginosas) obtida na safra 2002/2003, nesta última informação, quando todos os produtos investigados pelo LSPA - Levantamento Sistemático da Produção Agrícola, já se acham colhidos, totaliza 123,174 milhões de toneladas, superior 26,76% quando comparada à colhida em 2002 (97,174 milhões de toneladas), e apenas 0,58% a mais do que a informada em novembro.

Excetuando-se o arroz, todas as grandes culturas apresentam nesta safra de 2003, uma boa performance de produtividade. Podemos destacar o algodão herbáceo com 3.093 kg/ha (8,49%), feijão 1ª safra 690 kg/ha (4,07%), feijão 2ª safra 797 kg/ha (14,02%), milho 1ª safra 3.715 kg/ha (15,55%), milho 2ª safra 3.648 kg/ha (57,51%), soja 2.790 kg/ha (8,52%) e trigo 2.371 kg/ha (65,69%).

Vale salientar que nesta safra, em relação ao ano passado, houve uma expansão de cerca de 27% em relação ao volume colhido em 2002, tanto o avanço tecnológico (insumos agrícolas) como as condições climáticas favoráveis, tiveram participação importante para esse bom desempenho das lavouras, prova disso, são as produtividades que se situaram em níveis superiores aos da safra passada.

Entre os Estados produtores, as maiores participações na produção total de grãos desse ano, destacam-se o Paraná (24%), Rio Grande do Sul (18%), Mato Grosso (14%), Goiás (9%), Minas Gerais (7%), São Paulo (6%), Mato Grosso do Sul (6%), Santa Catarina (5%) e Bahia (3%).

### 3 - Produção de cereais, leguminosas e oleaginosas

A produção total de cereais, leguminosas e oleaginosas alcançou 123,174 milhões de toneladas, superior 26,76% à produção obtida em 2002 (97,174 milhões de toneladas).

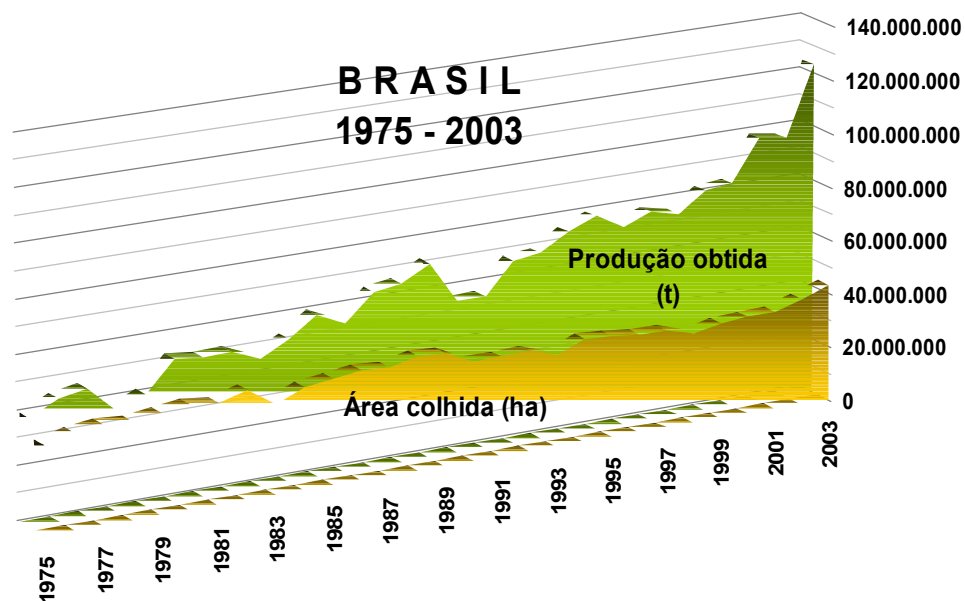

Em termos absolutos, a produção de cereais, leguminosas e oleaginosas ficou assim distribuída: Região Sul, 58,530 milhões de toneladas; Centro-Oeste, 37,573 milhões de toneladas; Sudeste, 16,346 milhões de toneladas; Nordeste, 8,053 milhões de toneladas e Norte, 2,672 milhões de toneladas.

#### 4 – Comentários Específicos

##### Algodão herbáceo (em caroço)

A produção nacional de algodão herbáceo, em caroço, na safra 2003, alcançou 2.195.572 t, 1,64% maior que a obtida no ano passado, enquanto que a área colhida de 709.963 ha registrou uma redução de 6,29%.

Os números finais para a cultura ratificam tendências inicialmente apontadas. De fato, nos primeiros prognósticos para esta safra, havia perspectiva de retração de plantio, em face, dentre outros motivos, da opção dos agricultores por cultivos mais rentáveis, notadamente, a soja.

Em nível das Grandes Regiões, conforme a tabela a seguir, o quadro definitivo para a cultura revela que as regiões Nordeste e Sudeste foram responsáveis pelos incrementos de produção enquanto que, em contrapartida, todas as regiões registraram reduções na área colhida.

## Área e Produção de algodão herbáceo, segundo as Grandes Regiões

Grandes Regiões	Área (ha)			Produção(t)		
	Safra 2002	Safra 2003	%	Safra 2002	Safra 2003	%
Total	757.642	709.963	-6,29	2.160.197	2.195.572	1,64
Nordeste	145.743	141.908	-2,63	235.570	307.546	30,55
Sudeste	102.121	98.608	-3,44	244.788	252.074	2,98
Sul	34.889	29.418	-15,68	83.300	67.456	-19,02
Centro-Oeste	474.889	440.029	-7,34	1.596.539	1.568.496	-1,76

Fonte: IBGE - LSPA

Na região Centro-Oeste, principal produtora, com participação de 71,44% do total produzido no país, a queda na produção só não foi maior devido ao rendimento médio obtido de 3.565 kg/ha, maior 6,04% que o de 2002 (3.362 kg/ha).

No Mato Grosso, maior produtor nacional, concentram-se as maiores reduções na região. A área colhida de 297.047 ha e a produção obtida de 1.104.249 t, comparativamente à safra passada, são menores em 9,44% e 3,24%, respectivamente. Conforme o GCEA/MT preconizava, já em dezembro de 2002, os preços da soja estimulavam os agricultores a ampliarem o cultivo desse produto em detrimento ao do algodão o que veio a se confirmar.

Para o Mato Grosso do Sul, a área colhida de 43.635 ha apresentou decréscimo de 2,33% quando confrontada à registrada na safra passada, enquanto que a produção obtida de 159.060 t, aponta um incremento de 3,22% tendo em vista o rendimento obtido de 3.645 kg/ha (+5,68%) contra os 3.449 kg/ha verificado em 2002. Inicialmente, a expectativa era de uma pequena ampliação na área de cultivo devido ao desenvolvimento da cultura no nordeste do estado, como conseqüência da necessidade de rotação de cultura, notadamente com a soja, e ainda devido ao Estado possuir estrutura industrial instalada no município de Chapadão do Sul. Tal fato, entretanto, como vimos não se concretizou. Prevaleceram, porém, nessa safra, as boas condições climáticas razão pela qual houve o já referido incremento no rendimento.

Em Goiás o quadro da cultura foi semelhante ao desse último estado. Embora a área colhida de 99.347 ha tenha sido inferior em 2,78%, comparativamente à safra passada, a produção obtida foi de 305.187 t, maior 1,31% graças ao ganho de rendimento médio que foi de 3.072 kg/ha, maior 4,21%.

Para o Nordeste a área colhida de 141.908 ha mostra uma redução de 2,63% em relação a 2002 enquanto que a produção obtida de 307.546 t registra um expressivo incremento de 30,55%. Com isso, a região suplanta a Sudeste passando a ocupar a segunda posição na produção de algodão com uma participação de 14,01% no total produzido no país.

A safra nordestina apresentou como principal destaque os números finais da Bahia. Nesse Estado, a área colhida de 85.582 ha e a produção obtida de 258.181 t, comparativamente à safra passada, foram maiores em 13,71% e 43,46%, respectivamente. Esses incrementos, que vem ocorrendo nos últimos anos, são conseqüência da implantação do Programa de Incentivo à Cultura do Algodão na Região Oeste do Estado da Bahia (PROALBA) sendo beneficiados os seguintes municípios: Angical, Baianópolis, Barreiras, Bom Jesus da Lapa, Catolândia, Correntina, Cocos, Coribe, Cotegipe, Cristópolis, Formosa do Rio Preto, Ibotirama, Jaborandi, Luís Eduardo Magalhães,

Riachão das Neves, Santa Maria da Vitória, Santa Rita de Cássia, São Desidério, Santana e Wanderley. Com isso, pelo quarto ano consecutivo, conforme veremos a seguir, houve ganhos de produção e já se projeta para 2004 que o estado seja o segundo produtor nacional superando Goiás.

Produção Algodão Herbáceo- Bahia

Ano	Produção (t)
2000	132.675
2001	170.092
2002	179.971
2003	258.181

Fonte: LSPA

Na região Sudeste a produção obtida de 252.074 t registrou incremento de 2,98 %, em relação ao ano passado, como consequência do bom desempenho do produto em São Paulo. Nesse Estado a produção obtida de 167.000 t superou em 8,30% a da safra passada, em face, notadamente, do acréscimo na produtividade, que alcançou 2.584 kg/ha, maior 5,64%. A área colhida de 64.640 ha registra aumento de 2,55%.

Por último, no Paraná, único representante da região Sul, os números definitivos, comparativamente aos da safra passada apresentaram quedas significativas. A área colhida de 29.418 ha e a produção obtida de 67.456 t são inferiores em 15,68% e 19,02%, respectivamente. São apontados como principais fatores para essas reduções a estiagem e os bons preços da soja que estimularam os produtores a cultivarem esse produto em prejuízo do algodão.

## **Arroz (em casca)**

A produção nacional de arroz (em casca) no ano de 2003 totalizou 10.198.945 toneladas, menor em 2,61% à obtida na safra anterior numa área de 3.149.675 hectares, maior 0,05% que a colhida na safra passada. O rendimento médio obtido foi de 3.238 kg/ha menor 2,65% que o registrado na safra anterior.

Apenas as Regiões Sul e Sudeste apresentaram decréscimos em suas produções com relação à safra anterior (Sudeste -8,35% e Sul -10,13%).

Os quatro maiores produtores em nível nacional foram os estados do Rio Grande do Sul com 4.697.123 toneladas, Mato Grosso com 1.255.634 toneladas, Santa Catarina com 1.034.558 toneladas e Maranhão com 689.051 toneladas.

Vale ressaltar que o desempenho negativo desta safra foi motivado praticamente pela queda de produção do estado do Rio Grande do Sul, maior produtor nacional de arroz, devido ao excesso de chuvas por ocasião do plantio em quase todo o Estado, causado pelo fenômeno meteorológico "El Niño".

## **Cacau (em amêndoa)**

A produção nacional de cacau em amêndoa no ano de 2003 totalizou 170.724 toneladas, numa área de 581.246 hectares e com um rendimento médio de 294 kg/ha, menores respectivamente em 2,26%, 0,09% e 2%, quando comparados ao ano anterior.

O estado da Bahia responsável por 64,92% da produção nacional de cacau produziu 110.841 toneladas, numa área de 482.091 hectares com um rendimento médio de 230 kg/ha. Apesar do decréscimo de 1,30% com relação à área, a produção e o rendimento médio apresentaram acréscimo de respectivamente 0,37% e 1,77%.

Na luta contra a doença (vassoura-de-bruxa) o estado da Bahia apresenta um quadro de pequeníssima melhora. Há que se considerar que este tratamento é difícil e demorado e mesmo com os esforços da CEPLAC, ainda temos um quadro pós crise quando o agricultor descapitalizado jogou suas últimas economias na lavoura. Devemos creditar este pequeno aumento ao clima favorável e aos resultados obtidos ao combate a vassoura-de-bruxa. Os preços também contribuíram para o quadro atual, pois em dezembro de 2002 a arroba alcançou R\$ 120,00, apesar de atualmente (dezembro de 2003) ter chegado a R\$ 65,00.

No estado do Espírito Santo, a cacauicultura encontra-se implantada em torno da bacia do baixo Rio Doce ocupando uma área produtiva de 21.287 hectares. Quanto à estrutura agrária das 663 propriedades onde se explora o cacau, 78,4% possuem até 40 hectares; 14,9% entre 41 a 100 hectares; 4,7% entre 101 e 200 hectares e 2% superior a 200 hectares.

Nos últimos anos registrou-se uma queda substancial na produção do Estado. A produção deste ano é de 8.476 toneladas, menor 27,69% à obtida no ano anterior, com um rendimento médio de 398 kg/ha, menor 30,30%. Colaboraram para isto a estiagem prolongada a partir de fevereiro de 2003. Nos meses de janeiro a agosto de 2003 a pluviosidade acumulada em Linhares, município responsável por mais de 90% da produção do Estado ficou em 437 mm considerado abaixo do ideal para a cultura.

A safra temporã (safrinha) compreende todo o cacau colhido nos meses de março a agosto e representa aproximadamente 40% da produção. Este ano, em função das boas condições pluviométricas ocorridas no período de floração (2002), a colheita foi de 4.000 toneladas representando aproximadamente 50% da produção. A colheita da safra principal no Estado inicia-se em setembro (com concentração em novembro). Este ano (2003) a floração foi muito prejudicada pelos baixos índices pluviométricos registrados a partir de fevereiro, provocando queda na produção.

Em função das oscilações pluviométricas, desde 1976 os produtores de cacau recorrem à irrigação. Hoje são 6.000 hectares irrigados, sendo 5.400 hectares por inundação e 600 hectares por micro aspersão.

A tendência no Estado não é de expansão da cultura e sim de elevação do rendimento médio através do uso de tecnologias recomendadas, diante da falta de solos aptos para o cultivo.

No Brasil, além da Bahia os estados produtores são: Pará com 18,67% da produção nacional, Rondônia com 10,46%, Espírito Santo com 4,95%, Amazonas com 0,86% e Mato Grosso 0,12%.



O Brasil antes da vassoura de bruxa (1989), era o segundo produtor mundial passando para o quinto lugar. Atualmente, a Costa do Marfim ocupa o primeiro lugar, seguido pela Indonésia, Gana e Nigéria.

Infelizmente o preço do cacau está submetido a especulações internacionais onde países que processam o produto como Holanda, Estados Unidos da América e Alemanha, na condição de compradores, dominam o mercado, deixando os países produtores em condições de dependência.

## **Café (beneficiado)**

A safra colhida em 2003 totalizou 32,83 milhões de sacas de 60 kg. Os maiores produtores, como Minas Gerais e Espírito Santo que juntos são responsáveis por mais de 70% da produção nacional, apresentaram significativas quedas de produção de, respectivamente, 31,61% e 11,52% em relação à safra anterior.

De acordo com o acompanhamento realizado durante o ano em curso, consolidou-se o decréscimo desta atual safra em relação a 2002, a maior da história, quando vários fatores levaram o Brasil a produzir mais de 41 milhões de sacas. Aquele ano, entretanto, longe de significar um período positivo, na verdade se traduziu em pressões baixistas, num cenário internacional já francamente "vendedor", uma vez que já havia excesso de produção, independente da variável "qualidade", que, num contexto mais amplo, é freqüentemente suprimida, em favor de "preço baixo" ou "quantidade."

No entanto, para entender um pouco melhor o comportamento do agronegócio café é preciso relembrar fatos da história recente da cultura. Um marco na cafeicultura foi a extinção do IBC (Instituto Brasileiro do Café), que deixou a cafeicultura à deriva, a despeito dos defeitos ou qualidades que eram atribuídas à referida instituição. Outro divisor foram as duas grandes geadas ocorridas em 1994, sendo a primeira entre os dias 25 e 26 de junho e a segunda no dia 10 de julho daquele mesmo ano. Além disso, após as geadas, seguiu-se uma estiagem que se prolongou quase até o final daquele ano. No ano seguinte, 1995, o resultado destas intempéries se fez sentir, com quebra de cerca de 30% na safra dos principais estados produtores. Minas, São Paulo e Paraná, em suas principais regiões produtoras, apresentaram mais de 60% de "atingimento" pela geada, ficando com seus cafezais fortemente comprometidos. A geada e a estiagem alavancaram os preços da pequena safra colhida em 1995.

Esta época se mostraria, mais tarde, importante para o café, pois marcou uma reação do setor produtivo, que, estimulado por preços nunca antes praticados, de até U\$ 250,00/sc, viu a cafeicultura experimentar um período de grandes conquistas técnicas e preços compensadores. Foi a partir daí que mudou o perfil do produtor, mais preocupado com cultivos menores, mais adensados e tecnificados, principalmente no Paraná que teve seu parque cafeeiro destruído em cerca de 90% da área cultivada em 1994.

Outras conquistas aconteceram naquela época, como a valorização do selo de pureza "ABIC" e a criação de órgãos normativos. O café voltou a ser um bom negócio a partir de 1995 até 1999, um período com menos turbulências. Em 2000, a cafeicultura nacional enfrentaria novas dificuldades. O alto estoque em poder de países

consumidores e o crescente aumento de produção em países até então não tradicionais, começaria a preocupar o setor produtivo nacional. A alta produção de canephora ( conillon ) em países asiáticos e sua comercialização a preços baixos, foi bastante preocupante. A industrialização deste café experimentou um período bastante favorável, beneficiando os países com alto nível tecnológico e de conhecimento de mercado. As misturas ("blends") do canephora (mais barato) com o arábica (mais caro) tomaram vulto e se espalharam pelo mundo, tornando-se até preferidas em alguns países, em detrimento do que convencionamos chamar de bebida de qualidade, que para nós é sinônimo de arábica puro, mesmo com suas variações de "bebida".

Em 2001 os preços internacionais continuaram em baixa, como raiz principal dos problemas do café brasileiro. O desequilíbrio entre oferta e demanda, agravado pela agressiva política de comércio da Ásia e América Central, aliado à adoção pelo Brasil de um plano de retenção de safra, não tão seriamente praticado por outros países membros da APCC, também prejudicou a venda do nosso produto.

Em 2002, uma vez confirmada a safra recorde, começou a derrocada dos preços, que se mostrou persistente durante todo o ano. Os cafeicultores, desestimulados pelos preços e diante de uma safra de mais de 41 milhões de sacas, começaram a minimizar os tratamentos culturais, ou em casos extremos, a abandonar os cultivos, diante da falta de perspectivas de preços. Cultivos antigos, que já não respondiam às podas ou adubação, assim como cultivos novos, implantados a partir de 1996 por produtores inexperientes, foram, de algum modo, atingidos pela crise de preços obrigando seus proprietários à adoção de medidas emergenciais.

Na safra colhida em 2003, embora não se tenha notícias de ocorrências de condições climáticas adversas para o café durante todo o ciclo anual, salvo por estiagens esparsas ocorridas no 2º trimestre de 2002, constata-se que o ano se consolidou como de baixo rendimento em nível nacional ( 819 kg/ha, contra 1055 kg/ha em 2002 ), como consequência da característica fisiológica do cafeeiro, que na prática se convencionou chamar de bianualidade, ou seja, a planta alterna anos de altas e baixas produtividades.

Diante deste quadro de decréscimo da produção, com ênfase para todos os estados das Regiões Sudeste e Sul, sabe-se que o produto poderá experimentar, num futuro próximo, preços mais favoráveis do que os praticados em 2002, quando a expectativa de uma grande safra já pressionava as cotações durante quase todo aquele ano, pressão esta que permaneceu ainda em 2003.

Ressalta-se que a comercialização do café vem se modernizando e, cada vez mais, o País vem exportando o produto com maior valor agregado, seja por diferenciação de lotes com qualificação superior para bebida, seja em embalagens já destinadas ao consumidor final, com apelos de origem do grão, café orgânico, natural e blends de alta qualidade, dirigidas a nichos no mercado externo, preocupados em adquirir, por preços altamente remuneradores, produtos que já são certificados por entidades internacionais atuantes no Brasil. Embora esta agregação de valor ainda seja uma tímida experiência, é de grande importância, pois pode significar um novo enfoque no comércio internacional do produto.

No entanto, não se pode deixar de lembrar que as baixas cotações do grão comercializado em bolsas ( commodities ) em 2002, também influenciaram negativamente os tratamentos culturais dispensados às plantas no último trimestre daquele ano, o que foi sentido em 2003, com redução da produtividade, fato constatado em todas as regiões produtoras do País, agravado pela já citada bianualidade.

Outro aspecto que deve ser destacado é que a dependência de comercialização em bolsas de países importadores é limitante para a riqueza que o café representa para o País, pois significa um aviltamento, no mínimo dispensável, em se tratando de um produto tão nobre e tão valorizado em quase todos os países, a exemplo de queijos, vinhos, chás, chocolates, azeites, etc. Por isso, a certificação de origem já está viabilizada em alguns casos, como, por exemplo, para o café do cerrado que deve representar um modelo para o futuro do café brasileiro no mercado mundial.

## **Cana-de-açúcar**

O último acompanhamento da safra de cana-de-açúcar do ano de 2003 não se encontra muito distante do primeiro prognóstico obtido no início do mesmo ano, em que se previa um acréscimo de 5,13% e 2,9% na área e na produção, respectivamente, quando comparada à de 2002, ao passo que, no rendimento médio, esperava-se um resultado inferior ao obtido na safra passada (72.153 kg/ha em 2002 contra 69.797 kg/ha em 2003). No ano 2003 a área colhida foi 5.342.850 ha, obtendo-se uma produção de 389.928.614 t de cana-de-açúcar, 7,21% maior.

Grande parte desse incremento pode ser creditado às excelentes cotações no período de intenção de plantio dos seus principais derivados, o açúcar e o álcool, e ao acordo firmado entre o Governo e o setor para a antecipação da produção do álcool anidro, bem como o aumento da oferta de álcool em 1,5 bilhões de litros, na tentativa de garantir o abastecimento interno do produto. Esse esforço do setor acabou se refletindo nos preços atuais, com o álcool hidratado caindo 39% e o anidro 45% nas usinas paulistas quando comparados aos preços praticados em fevereiro, período em que se discutia se os estoques seriam suficientes ou não para o abastecimento nacional.

Com a antecipação da safra, também se esperava uma redução no rendimento, o que acabou não se confirmando. No estado de São Paulo, principal produtor nacional, as fortes chuvas em fevereiro, alternadas por períodos de sol e altas temperaturas, favoreceram o crescimento da cana no campo, o que concorreu para um rendimento médio 1,96% superior. A área efetivamente colhida e a produção também tiveram um incremento em São Paulo na ordem de 4,33% e 6,38%, respectivamente, quando comparada à 2002.

Na região nordeste, os ganhos de produtividade são creditados às melhorias nos tratamentos culturais, no investimento no combate à broca gigante, às chuvas regulares e à menor incidência de outras pragas e de florescência nas plantações. A produção Pernambucana obteve um acréscimo de 5,08%, tanto em função do aumento de área colhida na ordem de 2,97%, quanto no que diz respeito ao rendimento médio, 2,05% superior.

Entre os destaques do ano, podemos citar fatos que favoreceram e que comprometeram o desempenho do setor em 2003. Entre os pontos positivos, destacam-se:

O lançamento no mercado nacional dos carros flex-fuel, cujos motores são bicombustíveis, isto é, podem funcionar tanto com o uso de álcool quanto com a gasolina. O mercado aposta que essa nova tecnologia deve gerar um aumento no consumo de álcool combustível, e, conseqüentemente, ampliar a capacidade de oferta da sua principal matéria-prima, a cana-de-açúcar.

A contestação na Organização Mundial do Comércio (OMC) contra os subsídios concedidos na União Européia (UE) para exportação do açúcar, uma vez que essa prática fere o acordo fechado na Rodada do Uruguai, em 1995, quando os países europeus comprometeram-se a reduzir os subsídios dos volumes exportados.

Quanto aos pontos negativos, destaca-se o papel da valorização cambial sobre o desempenho das exportações do açúcar, cujo volume encontrou-se em patamares bem inferiores aos obtidos em 2002.

## **Cebola**

A última avaliação de safra da cebola em 2003 confirma as reduções de área colhida e produção na ordem de 1,20% e 0,58%, respectivamente. O descréscimo pode ser creditado ao ruim desempenho da safra sulina, cuja produção se deparou com condições climáticas adversas, exceto o estado do Paraná, onde a produção apresentou um acréscimo de 8,61%. No Rio Grande do Sul o excesso de umidade e a falta de luminosidade prejudicaram o crescimento dos bulbos, acarretando reduções em área efetivamente colhida e no rendimento médio na ordem de 7,26% e 24,04%, respectivamente, quando comparadas à safra anterior. Em Santa Catarina, as chuvas ocorridas no período de setembro a outubro concorreram para o surgimento de doenças, tendo reflexo num produto de qualidade inferior. Por outro lado, a alta umidade apresentada pelo produto colhido influenciou decisivamente no processo de armazenagem, uma vez que as perdas pós-colheita chegaram a 50% do total produzido.

No outro sistema produtivo do país, a Região Nordeste (mas precisamente os estados da Bahia e Pernambuco), verificou-se reduções de área no estado de Pernambuco 12,59% e um marginal incremento na Bahia, 0,38%. Ressalta-se que o período de pico da produção nesses dois estados coincide com as importações brasileiras do bulbo, mais precisamente da Argentina, concorrendo para a queda dos preços do produto no mercado doméstico, o que vem desestimulando os incrementos de área nessa região. A falta de capital dos produtores, somada a dificuldade de conseguir fontes de financiamento, ao alto custo dos insumos e da irrigação e à instabilidade do preço também foram os principais motivadores para essa redução de área.

Por outro lado, o rendimento médio no estado da Bahia aumentou 2,54%, grande parte em função da região de Irecê, segunda produtora estadual, cuja produtividade média supera em dobro a nacional. Quanto ao estado de Pernambuco, apesar das significativas reduções na área, alcançou-se um rendimento médio bastante superior (17,30%), o que contribui para o aumento na produção na ordem de 2,53%, totalizando 91.265 t. Os destaques ficam por conta dos rendimentos registrados nas microrregiões de Salgueiro e de Petrolina, que obtiveram rendimentos de 36.000 kg/ha e 40.000 kg/ha, respectivamente, resultado da experiência acumulada dos produtores no cultivo

desta liliácea, de sementes de boa produtividade desenvolvidas pela EMBRAPA, da aplicação correta de insumos, além da alta fertilidade do solo.

## Feijão (em grão)

A produção nacional de feijão alcançada em 2003, considerando-se as três safras do produto, foi de 3.309.788 t, maior 8,48% que a registrada em 2002 enquanto que a área colhida de 4.112.986 ha apresentou pequena redução de 0,86% em face da retração no plantio do feijão 1ª safra.

A análise do comportamento das safras, conforme a tabela a seguir, revela que, confrontadas ao ano passado, todas as safras tiveram ganhos de produção.

### Área e Produção segundo as safras de feijão

Safras	Área (ha)			Produção(t)		
	Safra 2002	Safra 2003	%	Safra 2002	Safra 2003	%
Total	4.148.490	4.112.986	-0,86	3.050.964	3.309.788	8,48
Feijão 1ª	2.448.230	2.385.253	-2,57	1.624.156	1.645.373	1,31
Feijão 2ª	1.509.981	1.510.721	0,05	1.055.724	1.203.620	14,01
Feijão 3ª	190.279	217.012	14,05	371.084	460.795	24,18

Fonte: IBGE. LSPA

Na primeira safra do produto apenas a região Sul, maior produtora, apresentou, comparativamente à safra correspondente do ano anterior, incrementos tanto em área como produção. A área colhida de 631.918 ha e a produção obtida de 731.697 t foram maiores em 0,48% e 4,56%, respectivamente.

No Paraná, maior produtor nacional, os dados finais ratificam as projeções iniciais de que haveria crescimento na área em função dos bons preços praticados no mercado por ocasião do plantio. A área colhida de 409.293 ha registrou um incremento de 4,28%. Por outro lado, a produção obtida foi de 497.436 t, maior em 11,03% como resultado do incremento no rendimento. Excetuando-se, pequenos prejuízos com o excesso de chuvas em algumas regiões, de uma maneira geral as condições climáticas foram favoráveis, razão pela qual o rendimento médio alcançou 1.215 kg/ha mostrando uma variação positiva de 6,49%.

Em Santa Catarina, as chuvas excessivas comprometeram o plantio e parte das lavouras já instaladas. Isso fez com que a área colhida de 104.881 ha fosse inferior em 5,86% a do ano anterior. Entretanto, a normalização climática propiciou ganhos no rendimento médio que alcançou 1.303 kg/ha(+6,72%) razão pela qual a produção obtida de 136.694 t registrou pequeno crescimento (+0,48%).

A safra gaúcha do feijão 1ª safra apresentou números negativos. A área colhida de 117.744 ha e a produção obtida de 97.567 t, em relação à safra do ano passado, são menores em 5,78% e 15,72%, respectivamente. Essas reduções foram decorrentes da elevada precipitação verificada por ocasião do plantio atrasando essa atividade como também, propiciou o surgimento de doenças.

No Nordeste os resultados definitivos do feijão primeira safra nos mostram que a cultura apresentou um fraco desempenho. A área colhida de 1.391.020 ha foi menor em

3,91% que a do ano anterior enquanto que a produção obtida de 470.210 t só cresceu apenas 0,59%.

O quadro pouco favorável à cultura deve-se, notadamente, aos resultados finais observados na Bahia. Esse Estado, pelo segundo ano consecutivo, é superado pelo Ceará. A safra baiana atingiu 134.577 t com uma redução de cerca de 20% o mesmo ocorrendo com a área colhida de 341.799 ha, menor 11,01%. A frustração do feijão 1ª safra em 2003 deve-se à falta de chuvas na microrregião de Irecê, maior pólo produtor do Estado. De fato, no levantamento de dezembro de 2002 trabalhava-se com uma expectativa de produção de 116 mil toneladas contra as 40 mil toneladas efetivamente colhidas.

Quanto ao feijão 2ª safra, a área colhida de 1.510.721 ha e produção obtida de 1.203.620 t, comparativamente à safra correspondente do ano anterior, são superiores em 0,05% e 14,01%, respectivamente.

Em nível de Grandes Regiões, conforme a tabela a seguir, apenas na Nordeste a cultura apresentou decréscimos, tanto em área como em produção.

#### **Área e Produção de Feijão 2ª safra, segundo as Grandes Regiões**

<b>Grandes Regiões</b>	<b>Área (ha)</b>			<b>Produção(t)</b>		
	<b>Safra 2002</b>	<b>Safra 2003</b>	<b>%</b>	<b>Safra 2002</b>	<b>Safra 2003</b>	<b>%</b>
Total	1.509.981	1.510.721	0,05	1.055.724	1.203.620	14,01
Norte	151.578	164.148	8,29	106.521	124.969	17,32
Nordeste	827.902	768.772	-7,14	396.058	385.910	-2,56
Sudeste	265.945	272.485	2,46	266.948	300.028	12,39
Sul	196.642	214.606	9,14	214.745	284.888	32,66
Centro-Oeste	67.914	90.710	33,57	71.452	107.825	50,91

**Fonte: IBGE. LSPA**

Os incrementos constatados nas demais regiões, de uma maneira geral, foram conseqüência, notadamente, dos preços verificados por ocasião da comercialização da primeira safra do produto aliado às boas condições climáticas em importantes centros produtores do produto.

O fraco desempenho da safra nordestina, onde a produção obtida ficou ligeiramente abaixo de 2002, decorre, principalmente, dos maus resultados observados em Pernambuco e Alagoas.

Em Pernambuco a área colhida de 64.213 ha e a produção obtida de 19.151 t, comparativamente ao ano anterior, são menores em 40,08% e 56,35%, respectivamente. Essas quedas foram provocadas pela irregularidade pluviométrica, com destaque para a microrregião de Garanhuns, onde houve a ocorrência de veranicos e ainda o retardamento das chuvas causaram prejuízos as lavouras.

A safra alagoana apresentou decréscimos significativos, sobretudo nas regiões semi-árida e agreste, devido à baixa pluviosidade verificada. A área colhida de 30.827 ha e a produção obtida de 12.743 t são menores que as do ano passado em 62,40% e 68,76%, respectivamente.

Na Bahia, maior produtor da região, ao contrário, a produção alcançou 228.226 t superando a do ano anterior em cerca de 12%. Apesar disso, esse número final ficou aquém das projeções preliminares, quando avaliava-se uma safra de cerca de 270 mil toneladas. Naquela ocasião havia uma euforia no setor produtivo, com destaque para o nordeste baiano, com a perspectiva de um bom desempenho da cultura em função das chuvas abundantes que ocorriam na região. Entretanto, com a descontinuidade das mesmas tal expectativa não se confirmou.

Por último, para o feijão 3ª safra os números definitivos dão conta de um bom desempenho do produto. A área colhida de 217.012 ha e a produção obtida de 460.795 t, quando confrontadas à safra correspondente do ano anterior, são superiores em 14,05% e 24,18%, respectivamente. De uma maneira geral, esses acréscimos são decorrentes dos bons preços recebidos por ocasião da comercialização das duas safras anteriores do produto.

## **Laranja**

A produção nacional de laranja para a safra 2003 totalizou 415 milhões de caixas ( 16,939 milhões de toneladas ) . A 1ª grande reavaliação nos dados de São Paulo, feita em junho deste ano, em relação à safra colhida no Estado em 2002 e que totalizou 362 milhões de caixas, deveu-se à constatação dos danos causados às plantas no segundo semestre daquele ano, em função da ocorrência de estiagem, seguida de altas temperaturas no final do ano, o que desordenou o processo de floração. Aliás, por conta destes problemas, a safra atrasou e seu pico se deslocou para setembro e outubro, ao contrário de anos normais, quando a concentração da colheita se dá entre julho e agosto.

Dadas as condições climáticas observadas em 2003, com temperaturas altas e ausência de chuvas, observou-se um aumento de qualidade do suco, fato bastante relevante para o mercado externo. De acordo com os exportadores, outro item importante foi a constatação das elevadas temperaturas do verão europeu, onde, apesar dos altos estoques de suco, o consumo aumentou consideravelmente.

O preço da laranja na safra colhida em 2003 esteve em torno de US\$2,50 a 3,00/cx, mas sabe-se que há problemas ocorrendo com a citricultura paulista, que este ano produziu cerca de 327 milhões de caixas o que corresponde a 78,81 % da produção nacional. Além dos já bastante conhecidos como o cancro cítrico e CVC (amarelinho), uma outra ameaça começa a rondar os pomares paulistas, apesar de ter sido constatada em 2001. Trata-se da " morte súbita dos citros", que vem rapidamente crescendo em importância, a ponto de gerar a necessidade de um programa específico, em nível de Estado e iniciativa privada, para seu estudo e controle. A doença guarda muitas semelhanças com a "tristeza", doença causada por vírus, que quase dizimou a citricultura na década de 40. Cerca de 29 municípios já registraram casos da MSC, sendo 18 em São Paulo e 11 em Minas Gerais. A situação preocupa bastante, já que até o município de Bebedouro também apresentou casos. O município concentra os maiores pomares de São Paulo, assim como as maiores indústrias esmagadoras. Esta constatação foi feita em outubro próximo passado pelo Fundecitrus. Atualmente a doença é

reconhecida por atacar as variedades tardias de laranja doce enxertadas sobre o limoeiro-cravo.

A concretização de uma grande safra na Flórida, colhida a partir de outubro, em torno de 250 milhões de caixas, segundo a ABECITRUS, está exercendo uma pressão negativa nas cotações do suco concentrado e apesar do Brasil já depender menos do mercado norte-americano do que no passado, esta realidade preocupa o setor produtivo como um todo.

## Mandioca

A cultura não sofreu alterações significativas em termos de área cultivada, produção obtida e produtividade nos últimos anos observados nos levantamentos realizados pelo LSPA. Conforme os gráficos, podemos observar que vem sendo colhida anualmente uma área média de 1,67 milhão de hectares e produção média de 22 milhões de toneladas de raízes. O rendimento médio da mandioca teve leve tendência de crescimento nos últimos 4 anos, mas por influência de fatores climáticos negativos ocorridos em 2002, associado ao fato de muitos produtores colherem antecipadamente suas lavouras, com menos de 18 meses do plantio, este rendimento caiu em 2003.

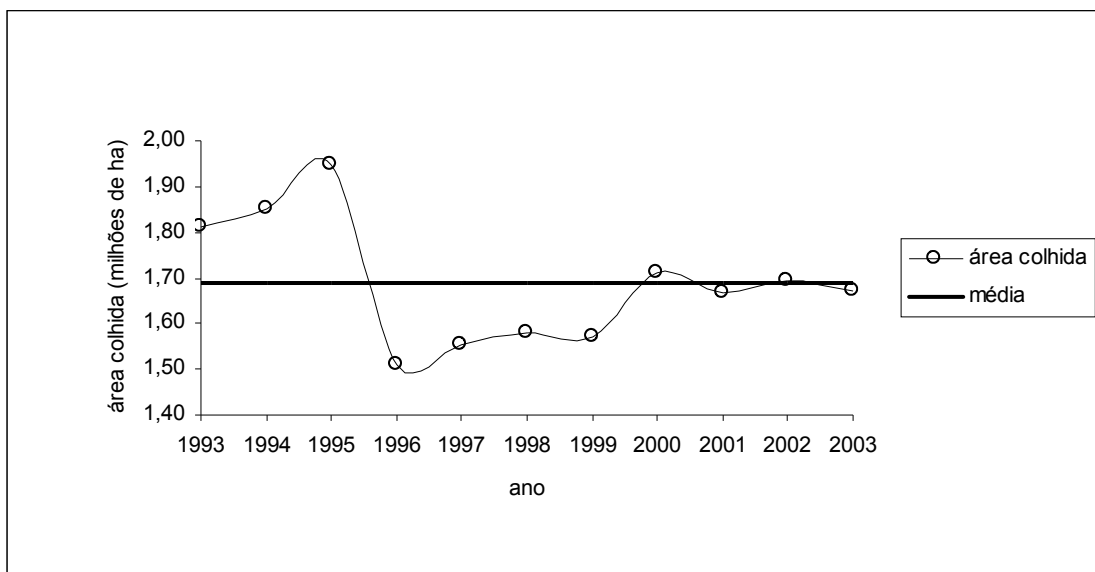



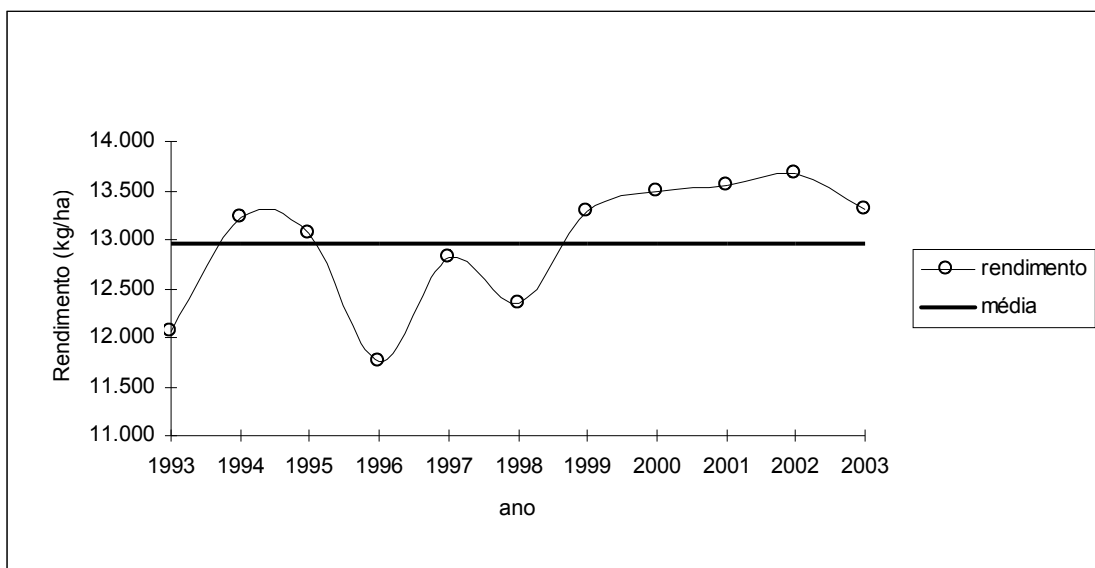
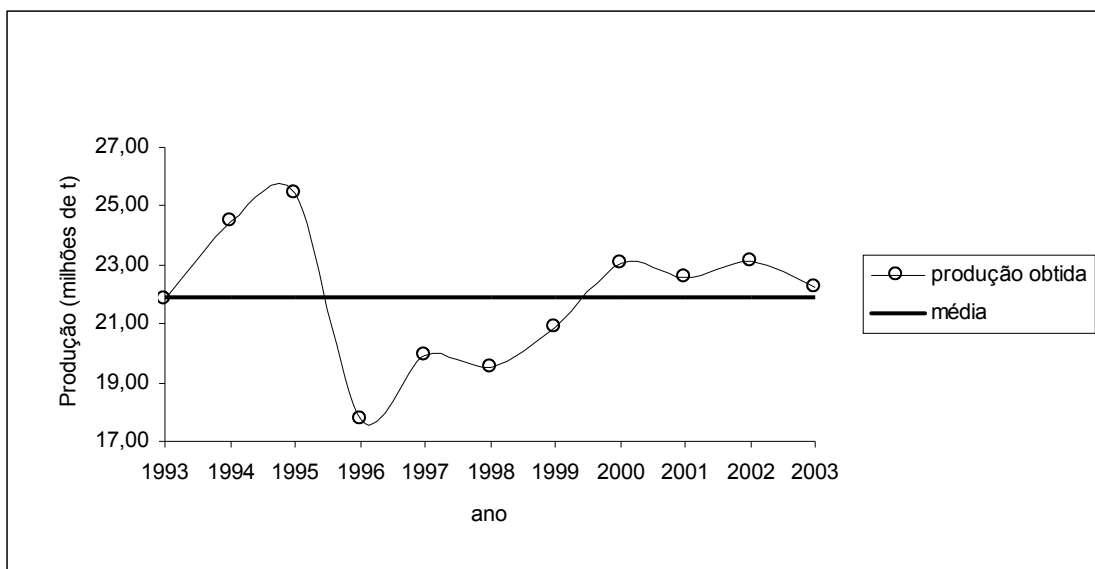

Durante os anos de 2001 a 2002 houve uma super oferta de raiz e os preços da mandioca estiveram muito baixos, não remunerando o produtor, provocando desestímulo no plantio, o que gerou reflexos negativos na safra de 2003. Indústrias de farinha e as de amido buscam alternativas próprias para solucionar as oscilações do fornecimento de mandioca, como o estabelecimento do preço mínimo em R\$100,00 por tonelada de raízes, valor este muito superior aos preços praticados em 2002 (R\$ 40,00/t), além de contratos e campanhas com o intuito de atrair o produtor rural para esta atividade agrícola.

A safra de 2003 foi colhida em 1.670.388 ha, inferior a 1,33% da área colhida de 2002, que foi de 1.692.876 ha. A produção de 22,23 milhões de toneladas, apresentou variação negativa de 3,87% quando comparada ao ano anterior. O rendimento médio de 13.312 kg/ha, foi inferior em 2,58% ao verificado em 2002. Este fato pode

ser explicado principalmente devido à deficiência hídrica ocorrida durante todo o ciclo vegetativo da cultura, que atinge maiores produtividades quando colhidas com 24 meses do plantio. Os bons preços praticados devido à escassez do produto levaram alguns produtores a colher precocemente a mandioca, obtendo menor quantidade e peso de raízes por planta, o que certamente também contribuiu para a redução do rendimento.

A mandioca é cultivada em todo o território nacional, mas apenas cinco estados detêm 60% da produção total de raízes. O maior produtor é o Pará, com produção estimada em 2003 de 4.506.304 toneladas, participação superior a 20% na produção total do país. Em segundo lugar vem a Bahia, com 3.998.968 toneladas, seguida pelo Paraná (2.271.400t), Rio Grande do Sul (1.315.218t) e o Maranhão (1.241.660t).

A safra 2003 de mandioca no Paraná não foi suficiente para atender a demanda, fazendo com que as fecularias paralisassem sua produção. A escassez do produto contribuiu para elevar o preço da tonelada da mandioca para R\$ 280,00. No Mato Grosso do Sul, as panificadoras suspendem o uso da fécula de mandioca no pão devido a reajuste no preço, que quadruplicou desde setembro de 2001, inviabilizando a utilização na massa do pão. Nesse Estado, o preço pago ao produtor, neste mês de dezembro, por tonelada de raízes, variou em R\$ 220,00 a R\$ 250,00.

## **Milho (em grão)**

Nesta avaliação de dezembro foi estimada uma área colhida de milho, considerando-se conjuntamente a 1ª e a 2ª safra, de 12.935.197 ha superando em 9,7% a ocupada por esta cultura em 2002, que foi de 11.791.251 ha. Desta área colhida em 2003, 9.356.970 ha foram utilizadas por esta cultura na 1ª safra e 3.578.227 ha pela 2ª safra. Estes valores comparados ao ano anterior demonstram que na primeira safra houve um aumento de 2,69% e na segunda safra este aumento foi muito mais significativo atingindo 33,53%. O retardamento do início das chuvas, de um modo geral, atrasaram o plantio da primeira safra e, conseqüentemente, inviabilizariam o plantio da segunda safra, devido ao aumento dos riscos de um plantio fora do prazo recomendado. O baixo nível dos estoques mundial e doméstico, a alta das cotações internacionais e a elevada taxa de câmbio, condições extremamente favoráveis à comercialização, no início do ano, levaram o produtor a apostar na segunda safra de milho, e foram agraciados por uma boa distribuição de chuvas, proporcionando altas produtividades. A produção Nacional atingiu 47,81 milhões de toneladas, desta, 34,76 milhões de toneladas foram colhidas na 1ª safra e 13,05 milhões de toneladas na 2ª safra, ultrapassando, respectivamente, em 34,67%, 18,65% e 110,29% a do ano anterior. As chuvas regulares, associadas à melhoria do nível tecnológico utilizado nas

lavouras, propiciaram rendimentos de 3.715 kg/ha na 1ª safra e 3.648 kg/ha na 2ª safra, superando em 15,55% e 57,51%, respectivamente, ao alcançado no ano anterior, que foi prejudicado por estiagem nos dois períodos de plantio.

Encerrando o ano civil 2003, podemos fazer um acompanhamento da cultura do milho, destinado à produção de grãos, nos últimos 10 anos. Os dados desta retrospectiva do país foram retirados do arquivo do LSPA, e considera as duas safras (1ª e 2ª safras) em conjunto. A representação gráfica deste período, permite observar que a produção e a produtividade de 2003 foram recordes, sem significar grandes aumentos de área, podendo inferir que estes valores foram, além das ótimas condições climáticas ocorridas nas duas safras, decorrentes do emprego das mais modernas tecnologias (preparo do solo, adubação, sementes de qualidade, controle fitossanitário), possíveis pela atual capitalização do produtor rural.

### Milho – área colhida, produção e rendimento

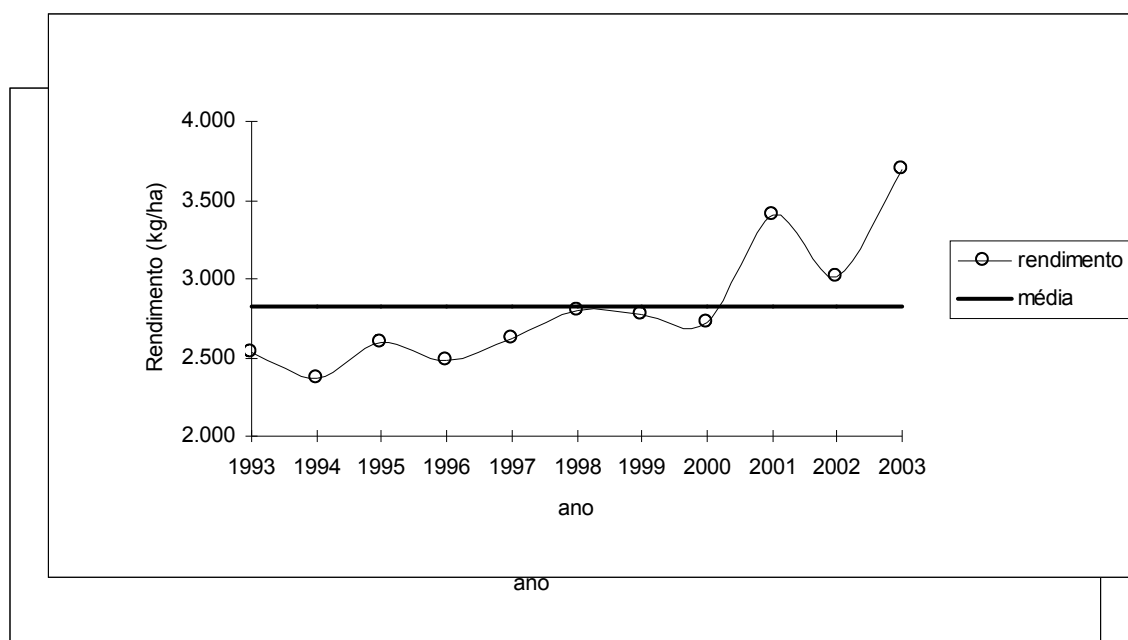
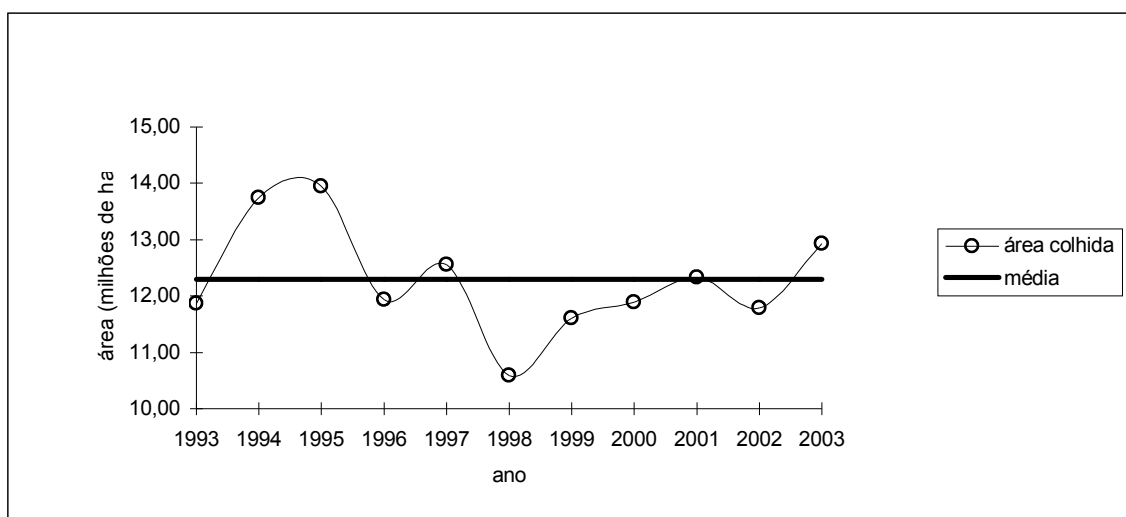

A cultura se faz presente em todas as Unidades da Federação, mas, em oito estados, está concentrada 90% da produção Nacional de milho: Paraná (13.993.876t), Rio Grande do Sul (5.428.243t), Minas Gerais (5.330.097t), São Paulo (4.732.040t), Santa Catarina (4.310.934t), Goiás (3.632.636t), Mato Grosso do Sul (3.071.632t) e Mato Grosso (2.866.475t).

A tendência de redução do plantio na primeira safra de milho e incremento na segunda safra, já observada no ano anterior, nos grandes estados produtores como: Paraná, Mato Grosso do Sul e Mato Grosso, foi devido a forte concorrência que esta gramínea vem sofrendo por parte da cultura da soja, que têm registrado ótimos preços, gerando lucro ao produtor devido a sua liquidez no mercado internacional. As áreas destinadas à cultura do milho na 2ª safra tiveram aumento de 36,57%, 84,22% e 28,65%, respectivamente, nos Estados supracitados.

O Paraná é o maior produtor nacional deste cereal, contribuindo com aproximadamente 29% da produção nacional de 2003. Apresentou um volume de produção de 8.218.000 toneladas colhidas na primeira safra (23,64%), e de 5.775.876 toneladas na segunda safra, participação de 44,25% da produção nacional neste segundo período de plantio.

A produção nacional de 47,8 milhões de toneladas, ultrapassou o volume necessário para suprir o consumo interno previsto em 37,5 milhões de toneladas (CONAB), possibilitando o estoque e a exportação dos excedentes. Influenciados pela queda da produção norte-americana e asiática, os preços se mantiveram acima do custo de produção. No Mato Grosso do Sul o preço pago ao produtor por saco de 60 kg, neste mês de dezembro, variou de R\$13,80 a R\$ 14,60.

## **Soja (em grão)**

A estimativa final da produção nacional de soja, com base nos levantamentos realizados pelos GCEAs em dezembro, é de 51.532.346 toneladas, sendo 22,62% superior à produzida na safra passada. Em todas as Regiões observaram-se incrementos na produção, quer seja pelas boas condições climáticas, como também pela maior utilização de tecnologia, tendo em vista a maior capitalização dos sojicultores, como consequência dos bons preços com que a oleaginosa foi comercializada nas safras anteriores.

Nesta safra de 2003, a soja apresentou um significativo crescimento na área cultivada, ocupando áreas anteriormente cultivadas com arroz, milho, algodão e pastagens, principalmente.

O Mato Grosso com 12.719.203 toneladas, consolidou neste ano sua posição de principal estado produtor, respondendo por 24,68% do total nacional. A seguir

completam o quadro dos grandes produtores o Paraná (10.990.941 t), o Rio Grande do Sul (9.579.293 t), Goiás (6.319.213 t) e o Mato Grosso do Sul (4.090.892 t).

Ressalta-se também o excelente rendimento médio obtido pelos paranaenses (3.019 Kg/ha), assim como no Rio Grande do Sul (2.667 Kg/ha), Mato Grosso do Sul (2.899 Kg/ha) e Piauí (2.643 Kg/ha) que na safra passada sofreram sérios prejuízos com a estiagem.

Em nível mundial, a produção atingiu cerca de 197 milhões de toneladas, resultado este 6,4% maior que o do ano anterior, mesmo com a safra americana tendo decrescido perto de 4 milhões de toneladas. Contribuiu para este incremento, a significativa expansão da produção do Mercosul (+ 19,7%) além do crescimento da safra chinesa (mais 1,1 milhão de toneladas). As cotações internacionais iniciaram o ano no patamar dos US\$ 208/t apresentando uma tendência de crescimento até maio (US\$232/t). Em função da expectativa de um novo recorde da safra dos EUA, as cotações registraram recuo nos meses seguintes quando em agosto voltaram para o patamar de janeiro US\$ 208/t. A partir daí, em função das perdas que ocorreram nos EUA devido a estiagem, as cotações voltaram a subir atingindo cerca de US\$ 284/t no final do ano.

No mercado interno, a comercialização que já tinha sido boa na safra anterior, apresentou resultados ainda mais satisfatórios. O principal fator que sustentou em bom nível as cotações nacionais, tendo em vista o recuo do cambio ( que decaiu de R\$3,70 para o atual patamar de R\$2,90 ), foi sem dúvida o bom preço da soja no mercado internacional. Ressalta-se que no segundo semestre os preços registraram índices na maior parte do período superiores aos observados no ano de 2002.

## **Trigo (em grão)**

Estimulado pelos bons preços alcançados na safra de 2002, o trigo apresentou em relação ao ano anterior, um forte incremento de 20,73% na área cultivada (2.488.894 ha). Aliado a este crescimento de área, a maior utilização de tecnologia bem como as boas condições climáticas ocorridas ao longo do ciclo cultural, a produção nacional de trigo alcançou 5.899.795 toneladas sendo 101,64% superior à obtida no ano passado e constituindo-se na maior safra desde 1987, quando foi obtida a produção recorde de 6.099.111 toneladas.

Vale lembrar que na safra passada, os dois principais estados produtores Paraná e Rio Grande do Sul sofreram sérios prejuízos no rendimento médio, em função de adversidades climáticas.

No Paraná, a produção ficou definida bem próxima do prognóstico, atingindo 2.970.289 toneladas. Nesta safra, os produtores paranaenses conseguiram uma boa recuperação do rendimento médio, que no ano anterior foi seriamente castigado por estiagem e geadas. Desta maneira, observa-se o crescimento de 76,20%.

O trigo colhido apresentou boa qualidade, sendo comercializado de forma lenta com os preços oscilando mais freqüentemente entre R\$ 23,00/25,00 a saca de 60 quilos. Acredita-se que somente 47% da produção já foi comercializada.

No Rio Grande do Sul, a produção foi de 2.395.554 toneladas, indicando um crescimento de 112,63% em relação à safra passada. Este acréscimo ocorreu em função do aumento da área colhida bem como do incremento no rendimento médio nas lavouras de

todo o Estado. Lembra-se que na safra passada a cultura foi seriamente prejudicada pelas chuvas ocorridas no final do ciclo. Nesta safra, as condições climáticas foram benéficas, e nem mesmo as geadas ocorridas em setembro, determinaram qualquer dano as lavouras. O maior incremento do rendimento deu-se na região de Ijuí que passou de 989 Kg/ha para 2,103 Kg/ha. Na microrregião de Cruz Alta, principal produtora do Estado, o rendimento cresceu 75,37%. Estas duas microrregiões além de Santo Ângelo, Carazinho e Passo Fundo respondem na atual safra por 52,53% da produção gaúcha de trigo. Ressalta-se que regiões menos tradicionais no cultivo do trigo como as de Cachoeira do Sul, Camaquã, Caxias do Sul, Guaporé, Jaguarão, Porto Alegre, Restinga Seca, São Jerônimo, das Serras de Sudeste e de Soledade, apresentaram o crescimento de 120,89%, passando de 14.285 ha para 31.554 ha.

ÁREA DE CEREAIS, LEGUMINOSAS E OLEAGINOSAS  
COMPARAÇÃO ENTRE AS SAFRAS 2002 E 2003  
BRASIL E GRANDES REGIÕES

Dezembro/2003

PRODUTOS AGRÍCOLAS	ÁREA EM HECTARES																	
	BRASIL			NORTE			NORDESTE			SUDESTE			SUL			CENTRO - OESTE		
	*SAFRA/2002	*SAFRA/2003	*VAR. %	*SAFRA/2002	*SAFRA/2003	*VAR. %	*SAFRA/2002	*SAFRA/2003	*VAR. %	*SAFRA/2002	*SAFRA/2003	*VAR. %	*SAFRA/2002	*SAFRA/2003	*VAR. %	*SAFRA/2002	*SAFRA/2003	*VAR. %
Algodão herbáceo (1) .....	757 642	709 963	-6.29	-	-	-	145 743	141 908	-2.63	102 121	98 608	-3.44	34 889	29 418	-15.68	474 889	440 029	-7.34
Amendoim (em casca) 1ª safra	69 117	63 797	-7.70	-	-	-	532	471	-11.47	59 245	54 720	-7.64	9 340	8 606	-7.86	-	-	-
Arroz (em casca) .....	3 148 253	3 149 675	0.05	482 300	513 498	6.47	725 823	718 322	-1.03	142 744	128 727	-9.82	1 196 347	1 174 958	-1.79	601 039	614 170	2.18
Feijão (em grão) 1ª safra ..	2 448 230	2 385 253	-2.57	2 652	2 975	12.18	1 447 565	1 391 020	-3.91	309 295	301 244	-2.60	628 879	631 918	0.48	59 839	58 096	-2.91
Mamona .....	116 651	130 230	11.64	-	-	-	113 434	128 298	13.10	3 217	1 932	-39.94	-	-	-	-	-	-
Milho (em grão) 1ª safra ...	9 111 573	9 356 970	2.69	468 251	510 073	8.93	2 169 510	2 247 498	3.59	1 964 424	2 071 782	5.47	3 712 799	3 732 572	0.53	796 589	795 045	-0.19
Soja (em grão) .....	16 345 223	18 469 384	13.00	135 298	184 668	36.49	1 124 383	1 241 865	10.45	1 294 479	1 513 377	16.91	6 832 965	7 488 706	9.60	6 958 098	8 040 768	15.56
SUB-TOTAL	31 996 689	34 265 272	7.09	1 088 501	1 211 214	11.27	5 726 990	5 869 382	2.49	3 875 525	4 170 390	7.61	12 415 219	13 066 178	5.24	8 890 454	9 948 108	11.90
Algodão arbóreo (1) .....	7 751	5 276	-31.93	-	-	-	7 751	5 276	-31.93	-	-	-	-	-	-	-	-	-
Amendoim (em casca) 2ª safra	25 569	21 228	-16.98	-	-	-	6 269	7 838	25.03	19 300	13 390	-30.62	-	-	-	-	-	-
Aveia (em grão) .....	257 009	267 652	4.14	-	-	-	-	-	-	-	-	-	257 009	267 652	4.14	-	-	-
Centeio (em grão) .....	4 880	2 589	-46.95	-	-	-	-	-	-	-	-	-	4 880	2 589	-46.95	-	-	-
Cevada (em grão) .....	154 571	112 357	-27.31	-	-	-	-	-	-	-	-	-	154 571	112 357	-27.31	-	-	-
Feijão (em grão) 2ª safra ..	1 509 981	1 510 721	0.05	151 578	164 148	8.29	827 902	768 772	-7.14	265 945	272 485	2.46	196 642	214 606	9.14	67 914	90 710	33.57
Feijão (em grão) 3ª safra ..	190 279	217 012	14.05	-	-	-	-	-	-	113 011	123 913	9.65	20 190	22 037	9.15	57 078	71 062	24.50
Girassol (em grão) .....	46 244	40 498	-12.43	-	-	-	-	-	-	-	-	-	4 504	5 215	15.79	41 740	35 283	-15.47
Milho (em grão) 2ª safra ...	2 679 678	3 578 227	33.53	-	-	-	193 697	317 549	63.94	368 158	364 675	-0.95	996 043	1 360 310	36.57	1 121 780	1 535 693	36.90
Sorgo (em grão) .....	418 784	731 109	74.58	-	-	-	34 839	59 775	71.57	99 192	180 123	81.59	40 287	31 238	-22.46	244 466	459 973	88.15
Trigo (em grão) .....	2 043 983	2 488 149	21.73	-	-	-	-	-	-	40 822	55 111	35.00	1 902 856	2 325 985	22.24	100 305	107 053	6.73
Triticale (em grão) .....	120 591	104 306	-13.50	-	-	-	-	-	-	16 640	17 430	4.75	103 951	86 876	-16.43	-	-	-
SUB-TOTAL	7 459 320	9 079 124	21.72	151 578	164 148	8.29	1 070 458	1 159 210	8.29	923 068	1 027 127	11.27	3 680 933	4 428 865	20.32	1 633 283	2 299 774	40.81
TOTAL	39 456 009	43 344 396	9.85	1 240 079	1 375 362	10.91	6 797 448	7 028 592	3.40	4 798 593	5 197 517	8.31	16 096 152	17 495 043	8.69	10 523 737	12 247 882	16.38

Fonte: IBGE, Diretoria de Pesquisas, Coordenação de Agropecuária, Levantamento sistemático da produção agrícola, dez/2003.  
NOTA: Para as Unidades da Federação que ainda não forneceram a primeira estimativa, foram repetidos os dados da safra/2002.  
(1) Caroco de algodão.

PRODUÇÃO DE CEREAIS, LEGUMINOSAS E OLEAGINOSAS  
COMPARAÇÃO ENTRE AS SAFRAS 2002 E 2003  
BRASIL E GRANDES REGIÕES

Dezembro/2003

P R O D U T O S A G R Í C O L A S	P R O D U Ç Ã O E M T O N E L A D A S																				
	B R A S I L						N O R T E			N O R D E S T E			S U D E S T E			S U L			C E N T R O - O E S T E		
	*SAFRA/2002	*SAFRA/2003	*VAR. %	*SAFRA/2002	*SAFRA/2003	*VAR. %	*SAFRA/2002	*SAFRA/2003	*VAR. %	*SAFRA/2002	*SAFRA/2003	*VAR. %	*SAFRA/2002	*SAFRA/2003	*VAR. %	*SAFRA/2002	*SAFRA/2003	*VAR. %			
Algodão herbáceo (1) .....	1 404 128	1 427 121	1.64	-	-	-	153 120	199 904	30.55	159 112	163 848	2.98	54 145	43 846	-19.02	1 037 750	1 019 522	-1.76			
Amendoim (em casca) 1ª safra	157 510	143 931	-8.62	-	-	-	704	557	-20.88	141 912	128 980	-9.11	14 894	14 394	-3.36	-	-	-			
Arroz (em casca) .....	10 472 093	10 198 945	-2.61	972 175	1 134 565	16.70	959 639	1 105 103	15.16	336 994	308 869	-8.35	6 578 416	5 911 731	-10.13	1 624 869	1 738 677	7.00			
Feijão (em grão) 1ª safra ..	1 624 156	1 645 373	1.31	1 332	1 322	-0.75	467 466	470 210	0.59	348 904	335 350	-3.88	699 809	731 697	4.56	106 645	106 794	0.14			
Mamona .....	71 697	86 888	21.19	-	-	-	67 026	84 467	26.02	4 671	2 421	-48.17	-	-	-	-	-	-			
Milho (em grão) 1ª safra ...	29 293 978	34 757 586	18.65	780 191	923 395	18.35	2 105 351	2 929 220	39.13	8 189 398	8 969 444	9.53	14 372 072	17 957 177	24.94	3 846 966	3 978 350	3.42			
Soja (em grão) .....	42 026 519	51 532 346	22.62	326 477	487 571	49.34	2 116 132	2 523 803	19.26	3 511 862	3 989 564	13.60	15 599 562	21 282 409	36.43	20 472 486	23 248 999	13.56			
SUB-TOTAL	85 050 081	99 792 190	17.33	2 080 175	2 546 853	22.43	5 869 438	7 313 264	24.60	12 692 853	13 898 476	9.50	37 318 898	45 941 254	23.10	27 088 716	30 092 342	11.09			
Algodão arbóreo (1) .....	2 668	1 561	-41.46	-	-	-	2 668	1 561	-41.46	-	-	-	-	-	-	-	-	-			
Amendoim (em casca) 2ª safra	32 274	33 127	2.64	-	-	-	6 174	9 657	56.41	26 100	23 470	-10.08	-	-	-	-	-	-			
Aveia (em grão) .....	277 218	391 450	41.21	-	-	-	-	-	-	-	-	-	277 218	391 450	41.21	-	-	-			
Centeio (em grão) .....	5 016	3 414	-31.94	-	-	-	-	-	-	-	-	-	5 016	3 414	-31.94	-	-	-			
Cevada (em grão) .....	235 150	304 907	29.66	-	-	-	-	-	-	-	-	-	235 150	304 907	29.66	-	-	-			
Feijão (em grão) 2ª safra ..	1 055 724	1 203 620	14.01	106 521	124 969	17.32	396 058	385 910	-2.56	266 948	300 028	12.39	214 745	284 888	32.66	71 452	107 825	50.91			
Feijão (em grão) 3ª safra ..	371 084	460 795	24.18	-	-	-	-	-	-	210 392	247 592	17.68	13 398	18 632	39.07	147 294	194 571	32.10			
Girassol (em grão) .....	60 557	52 812	-12.79	-	-	-	-	-	-	-	-	-	6 024	5 317	-11.74	54 533	47 495	-12.91			
Milho (em grão) 2ª safra ...	6 206 385	13 051 713	110.29	-	-	-	120 148	256 550	113.53	723 346	1 247 087	72.41	1 977 145	5 775 876	192.13	3 385 746	5 772 200	70.49			
Sorgo (em grão) .....	773 106	1 732 528	124.10	-	-	-	43 785	85 667	95.65	159 933	447 756	179.96	93 702	74 048	-20.98	475 686	1 125 057	136.51			
Trigo (em grão) .....	2 925 890	5 899 795	101.64	-	-	-	-	-	-	84 394	137 495	62.92	2 721 012	5 528 969	103.20	120 484	233 331	93.66			
Triticale (em grão) .....	178 759	245 903	37.56	-	-	-	-	-	-	40 050	44 190	10.34	138 709	201 713	45.42	-	-	-			
SUB-TOTAL	12 123 831	23 381 625	92.86	106 521	124 969	17.32	568 833	739 345	29.98	1 511 163	2 447 618	61.97	5 682 119	12 589 214	121.56	4 255 195	7 480 479	75.80			
TOTAL	97 173 912	123 173 816	26.76	2 186 696	2 671 822	22.19	6 438 271	8 052 610	25.07	14 204 016	16 346 094	15.08	43 001 017	58 530 468	36.11	31 343 911	37 572 821	19.87			

Fonte: IBGE, Diretoria de Pesquisas, Coordenação de Agropecuária, Levantamento sistemático da produção agrícola, dez/2003 .

NOTA: Para as Unidades da Federação que ainda não forneceram a primeira estimativa, foram repetidos os dados da safra/2002 .

(1) Caroco de algodão.



**TABELAS EM NÍVEL BRASIL**

**E**

**UNIDADES DA FEDERAÇÃO**



## NOTA EXPLICATIVA

Nas tabelas por produto agrícola apresentam-se informações sobre área, produção e rendimento médio. Estas variáveis recebem denominações diferentes dependendo do tipo e da situação da cultura, da forma discriminada a seguir:

1. Culturas temporárias de ciclo curto ou médio (algodão herbáceo, alho, amendoim, arroz, aveia, batata-inglesa, cebola, centeio, cevada, feijão, fumo, girassol, juta, malva, mamona, milho, soja, sorgo, tomate, trigo e triticale).

1.1 Situação da cultura P (desde a intenção de plantio, passando por todas as fases de desenvolvimento, até antes do encerramento da colheita).

Neste caso "área I" significa "área plantada", e "área II" representa a "área a ser colhida", ou seja, a área plantada menos a área perdida. Assim se não houver perda, as áreas I e II serão iguais; a produção deve ser entendida como "produção esperada" e o rendimento médio também é o "esperado".

1.2 Situação da cultura C (após a colheita).  
A "área I" ainda significa "área plantada" mas a "área II" representa agora a "área colhida" ou seja a área que realmente produziu. A diferença entre as duas indica a "área perdida". A "produção" passa a representar a "produção obtida" e o "rendimento médio" também é o "obtido".

2. Culturas temporárias de ciclo longo e culturas permanentes (abacaxi, algodão arbóreo, banana, cacau, café, cana-de-açúcar, castanha de caju, coco-da-baía, guaraná, laranja, maçã, mandioca, pimenta-do-reino, sisal e uva).

2.1 Situação da cultura P (desde a primeira estimativa feita no início do acompanhamento anual, normalmente em janeiro, até antes do encerramento da colheita).

Nesta situação, a "área I" deve ser entendida como "área destinada à colheita" no ano civil considerado e a "área II", a qual denominamos "área a ser colhida", deve ser vista como a área remanescente quando ocorre alguma perda, ou seja, a diferença entre as áreas I e II refere-se à "área perdida". A "produção" é a "esperada" dentro do ano civil, assim como o "rendimento médio" que é também o "esperado".

2.2 Situação da cultura C (após o encerramento da colheita).  
A "área I" continua sendo a "área destinada à colheita" no ano civil considerado e a "área II" refere-se à "área colhida" - aquela que efetivamente produziu. A diferença entre as duas áreas deve-se à "área perdida". A "produção" e o "rendimento médio" significam então "produção obtida" e "rendimento médio obtido".

Nas tabelas onde não é feita qualquer referência ao tipo de área (I ou II), ou seja, nas tabelas "comparativo entre as safras", "comparativo entre as informações mensais", a área deve ser sempre entendida como área II ou seja "área a ser colhida" ou "área colhida" dependendo da situação da cultura (já deduzida a área perdida, quando for o caso).



## COMPARATIVO ENTRE AS SAFRAS DE 2002 E 2003

## ÁREA, PRODUÇÃO E RENDIMENTO MÉDIO DO CONJUNTO DE UNIDADES DA FEDERAÇÃO

## COM INFORMAÇÕES DISPONÍVEIS, SEGUNDO OS PRODUTOS AGRÍCOLAS

P R O D U T O S A G R Í C O L A S	Á R E A (ha)			P R O D U Ç Ã O (t)			R E N D I M E N T O M É D I O (kg/ha)		
	* SAFRA/2002	* SAFRA/2003	* VARIAÇÃO %	* SAFRA/2002	* SAFRA/2003	* VARIAÇÃO %	* SAFRA/2002	* SAFRA/2003	* VARIAÇÃO %
T O T A L	52 489 654	56 714 575	8.05	-	-	-	-	-	-
ABACAXI	57 413	53 506	-6.81	1 414 259	1 400 194	-0.99	24 633	26 169	6.24
ALGODÃO ARBÓREO (em caroço)	7 751	5 276	-31.93	4 195	2 403	-41.46	530	455	-14.15
ALGODÃO HERBÁCEO (em caroço)	757 642	709 963	-6.29	2 160 197	2 195 572	1.64	2 851	3 093	8.49
ALHO	15 535	14 940	-3.83	114 144	122 831	7.61	7 348	8 222	11.89
AMENDOIM (em casca) - TOTAL	94 686	85 025	-10.20	189 784	177 058	-6.71	2 004	2 082	3.89
AMENDOIM (em casca) - 1ª safra	69 117	63 797	-7.70	157 510	143 931	-8.62	2 279	2 256	-1.01
AMENDOIM (em casca) - 2ª safra	25 569	21 228	-16.98	32 274	33 127	2.64	1 262	1 561	23.69
ARROZ (em casca)	3 148 253	3 149 675	0.05	10 472 093	10 198 945	-2.61	3 326	3 238	-2.65
AVEIA (em grão)	257 009	267 652	4.14	277 218	391 450	41.21	1 079	1 463	35.59
BANANA	509 910	513 179	0.64	6 504 224	6 518 248	0.22	12 756	12 702	-0.42
BATATA-INGLESA - TOTAL	155 664	149 905	-3.70	2 884 640	3 070 163	6.43	18 531	20 481	10.52
BATATA-INGLESA - 1ª safra	83 608	77 334	-7.50	1 423 931	1 438 708	1.04	17 031	18 604	9.24
BATATA-INGLESA - 2ª safra	49 848	49 050	-1.60	909 436	949 593	4.42	18 244	19 360	6.12
BATATA-INGLESA - 3ª safra	22 208	23 521	5.91	551 273	681 862	23.69	24 823	28 989	16.78
CACAU (em amêndoa)	581 756	581 246	-0.09	174 665	170 724	-2.26	300	294	-2.00
CAFÉ (beneficiado)	2 364 282	2 405 253	1.73	2 493 525	1 970 010	-20.99	1 055	819	-22.37
CANA-DE-AÇÚCAR	5 095 753	5 342 850	4.85	363 721 019	389 928 614	7.21	71 377	72 981	2.25
CASTANHA-DE-CAJU	655 975	673 776	2.71	157 723	178 434	13.13	240	265	10.42
CEBOLA	68 120	67 303	-1.20	1 193 988	1 187 051	-0.58	17 528	17 637	0.62
CENTEIO (em grão)	4 880	2 589	-46.95	5 016	3 414	-31.94	1 028	1 319	28.31
CEVADA (em grão)	154 571	112 357	-27.31	235 150	304 907	29.66	1 521	2 714	78.44
COCO-DA-BAÍIA	271 386	270 816	-0.21	1 856 059	1 889 272	1.79	6 839	6 976	2.00
FEIJÃO (em grão) - TOTAL	4 148 490	4 112 986	-0.86	3 050 964	3 309 788	8.48	735	805	9.52
FEIJÃO (em grão) - 1ª safra	2 448 230	2 385 253	-2.57	1 624 156	1 645 373	1.31	663	690	4.07
FEIJÃO (em grão) - 2ª safra	1 509 981	1 510 721	0.05	1 055 724	1 203 620	14.01	699	797	14.02
FEIJÃO (em grão) - 3ª safra	190 279	217 012	14.05	371 084	460 795	24.18	1 950	2 123	8.87
FUMO (em folha)	338 186	389 225	15.09	657 444	648 500	-1.36	1 944	1 666	-14.30
GIRASSOL (em grão)	46 244	40 498	-12.43	60 557	52 812	-12.79	1 310	1 304	-0.46
GUARANÁ	11 925	11 967	0.35	3 915	3 575	-8.68	328	299	-8.84
JUTA (fibra)	987	1 092	10.64	1 459	1 567	7.40	1 478	1 435	-2.91
LARANJA	825 073	820 741	-0.53	18 446 901	16 935 511	-8.19	22 358	20 634	-7.71
MAÇÃ	31 070	31 701	2.03	857 824	842 256	-1.81	27 609	26 569	-3.77
MALVA (fibra)	5 846	6 743	15.34	8 610	9 349	8.58	1 473	1 386	-5.91
MAMONA	116 651	130 230	11.64	71 697	86 888	21.19	615	667	8.46
MANDIOCA	1 692 876	1 670 388	-1.33	23 131 212	22 235 866	-3.87	13 664	13 312	-2.58
MILHO (em grão) - TOTAL	11 791 251	12 935 197	9.70	35 500 363	47 809 299	34.67	3 011	3 696	22.75
MILHO (em grão) - 1ª safra	9 111 573	9 356 970	2.69	29 293 978	34 757 586	18.65	3 215	3 715	15.55
MILHO (em grão) - 2ª safra	2 679 678	3 578 227	33.53	6 206 385	13 051 713	110.29	2 316	3 648	57.51
PIMENTA-DO-REINO	23 101	24 918	7.87	56 935	65 204	14.52	2 465	2 617	6.17
SISAL (fibra)	201 773	210 829	4.49	170 243	178 611	4.92	844	847	0.36
SOJA (em grão)	16 345 223	18 469 384	13.00	42 026 519	51 532 346	22.62	2 571	2 790	8.52
SORGO (em grão)	418 784	731 109	74.58	773 106	1 732 528	124.10	1 846	2 370	28.39
TOMATE	61 633	61 478	-0.25	3 608 367	3 641 402	0.92	58 546	59 231	1.17
TRIGO (em grão)	2 043 983	2 488 149	21.73	2 925 890	5 899 795	101.64	1 431	2 371	65.69
TRITICALE (em grão)	120 591	104 306	-13.50	178 759	245 903	37.56	1 482	2 358	59.11
UVA	65 381	68 323	4.50	1 120 574	1 054 834	-5.87	17 139	15 439	-9.92

NOTA: NAS COLUNAS REFERENTES AO ANO ATUAL FORAM REPETIDAS AS INFORMAÇÕES DA SAFRA ANTERIOR PARA AS UNIDADES DA FEDERAÇÃO QUE AINDA NÃO OBTIVERAM SUAS ESTIMATIVAS NESTE ANO.  
ABACAXI E COCO-DA-BAÍIA - PRODUÇÃO EM MIL FRUTOS E RENDIMENTO MÉDIO EM FRUTOS/ha

COMPARATIVO ENTRE AS INFORMAÇÕES MENSAIS  
 ÁREA, PRODUÇÃO E RENDIMENTO MÉDIO DO CONJUNTO DE UNIDADES DA FEDERAÇÃO  
 COM INFORMAÇÕES DISPONÍVEIS, SEGUNDO OS PRODUTOS AGRÍCOLAS

P R O D U T O S A G R Í C O L A S	Á R E A (ha)			P R O D U Ç Ã O (t)			R E N D I M E N T O M É D I O (kg/ha)		
	* MÊS ANTERIOR*	* MÊS ATUAL	* VARIÇÃO %	* MÊS ANTERIOR*	* MÊS ATUAL	* VARIÇÃO %	* MÊS ANTERIOR*	* MÊS ATUAL	* VARIÇÃO %
	*	*	*	*	*	*	*	*	*
T O T A L	56 616 438	56 714 575	0.17	-	-	-	-	-	-
ABACAXI	53 920	53 506	-0.77	1 410 830	1 400 194	-0.75	26 165	26 169	0.02
ALGODÃO ARBÓREO (em caroço)	5 176	5 276	1.93	2 351	2 403	2.21	454	455	0.22
ALGODÃO HERBÁCEO (em caroço)	710 039	709 963	-0.01	2 195 333	2 195 572	0.01	3 092	3 093	0.03
ALHO	14 918	14 940	0.15	120 768	122 831	1.71	8 095	8 222	1.57
AMENDOIM (em casca) - TOTAL	82 565	85 025	2.98	172 187	177 058	2.83	2 082	2 082	-0.14
AMENDOIM (em casca) - 1ª safra	62 097	63 797	2.74	141 630	143 931	1.62	2 281	2 256	-1.10
AMENDOIM (em casca) - 2ª safra	20 468	21 228	3.71	30 557	33 127	8.41	1 493	1 561	4.55
ARROZ (em casca)	3 146 049	3 149 675	0.12	10 179 033	10 198 945	0.20	3 235	3 238	0.09
AVEIA (em grão)	251 107	267 652	6.59	356 996	391 450	9.65	1 422	1 463	2.88
BANANA	508 118	513 179	1.00	6 443 497	6 518 248	1.16	12 681	12 702	0.17
BATATA-INGLESA - TOTAL	148 396	149 905	1.02	2 956 193	3 070 163	3.86	19 921	20 481	2.81
BATATA-INGLESA - 1ª safra	77 334	77 334	-	1 438 708	1 438 708	-	18 604	18 604	-
BATATA-INGLESA - 2ª safra	49 360	49 050	-0.63	960 023	949 593	-1.09	19 449	19 360	-0.46
BATATA-INGLESA - 3ª safra	21 702	23 521	8.38	557 462	681 862	22.32	25 687	28 989	12.85
CACAU (em amêndoa)	581 047	581 246	0.03	170 411	170 724	0.18	293	294	0.34
CAFÉ (beneficiado)	2 403 094	2 405 253	0.09	1 975 398	1 970 010	-0.27	822	819	-0.36
CANA-DE-AÇÚCAR	5 314 843	5 342 850	0.53	387 129 708	389 928 614	0.72	72 839	72 981	0.19
CASTANHA-DE-CAJU	673 792	673 776	-0.00	184 601	178 434	-3.34	274	265	-3.28
CEBOLA	67 363	67 303	-0.09	1 188 811	1 187 051	-0.15	17 648	17 637	-0.06
CENTEIO (em grão)	2 588	2 589	0.04	3 220	3 414	6.02	1 244	1 319	6.03
CEVADA (em grão)	111 412	112 357	0.85	267 020	304 907	14.19	2 397	2 714	13.22
COCO-DA-BAÍÁ	270 684	270 816	0.05	1 909 220	1 889 272	-1.04	7 053	6 976	-1.09
FEIJÃO (em grão) - TOTAL	4 121 595	4 112 986	-0.21	3 298 787	3 309 788	0.33	800	805	0.63
FEIJÃO (em grão) - 1ª safra	2 385 576	2 385 253	-0.01	1 645 887	1 645 373	-0.03	690	690	-
FEIJÃO (em grão) - 2ª safra	1 524 555	1 510 721	-0.91	1 211 923	1 203 620	-0.69	795	797	0.25
FEIJÃO (em grão) - 3ª safra	211 464	217 012	2.62	440 977	460 795	4.49	2 085	2 123	1.82
FUMO (em folha)	389 225	389 225	-	648 500	648 500	-	1 666	1 666	-
GIRASSOL (em grão)	40 505	40 498	-0.02	52 960	52 812	-0.28	1 307	1 304	-0.23
GUARANÁ	12 065	11 967	-0.81	3 615	3 575	-1.11	300	299	-0.33
JUTA (fibra)	1 092	1 092	-	1 567	1 567	-	1 435	1 435	-
LARANJA	816 653	820 741	0.50	17 225 871	16 935 511	-1.69	21 093	20 634	-2.18
MAÇÃ	31 701	31 701	-	842 256	842 256	-	26 569	26 569	-
MALVA (fibra)	6 743	6 743	-	9 349	9 349	-	1 386	1 386	-
MAMONA	130 240	130 230	-0.01	86 998	86 888	-0.13	668	667	-0.15
MANDIOCA	1 670 959	1 670 388	-0.03	22 433 707	22 235 866	-0.88	13 426	13 312	-0.85
MILHO (em grão) - TOTAL	12 918 660	12 935 197	0.13	47 486 603	47 809 299	0.68	3 676	3 696	0.54
MILHO (em grão) - 1ª safra	9 353 963	9 356 970	0.03	34 738 086	34 757 586	0.06	3 714	3 715	0.03
MILHO (em grão) - 2ª safra	3 564 697	3 578 227	0.38	12 748 517	13 051 713	2.38	3 576	3 648	2.01
PIMENTA-DO-REINO	24 918	24 918	-	65 179	65 204	0.04	2 616	2 617	0.04
SISAL (fibra)	210 829	210 829	-	178 611	178 611	-	847	847	-
SOJA (em grão)	18 460 537	18 469 384	0.05	51 611 262	51 532 346	-0.15	2 796	2 790	-0.21
SORGO (em grão)	725 721	731 109	0.74	1 712 133	1 732 528	1.19	2 359	2 370	0.47
TOMATE	60 842	61 478	1.05	3 610 067	3 641 402	0.87	59 335	59 231	-0.18
TRIGO (em grão)	2 476 324	2 488 149	0.48	5 559 438	5 899 795	6.12	2 245	2 371	5.61
TRITICALE (em grão)	104 111	104 306	0.19	242 431	245 903	1.43	2 329	2 358	1.25
UVA	68 607	68 323	-0.41	1 068 666	1 054 834	-1.29	15 577	15 439	-0.89

NOTA: NAS COLUNAS REFERENTES AO ANO ATUAL FORAM REPETIDAS AS INFORMAÇÕES DA SAFRA ANTERIOR PARA AS UNIDADES DA FEDERAÇÃO QUE AINDA NÃO OBTIVERAM SUAS ESTIMATIVAS NESTE ANO.  
 ABACAXI E COCO-DA-BAÍÁ - PRODUÇÃO EM MIL FRUTOS E RENDIMENTO MÉDIO EM FRUTOS/ha

PRODUÇÃO AGRÍCOLA - B R A S I L  
ÁREA PLANTADA NO DECÊNIO 1993 - 2002  
SEGUNDO OS PRODUTOS AGRÍCOLAS

P R O D U T O S	* Á R E A P L A N T A D A ( h a ) *											
	* S A F R A *	* S A F R A *	* S A F R A *	* S A F R A *	* S A F R A *	* S A F R A *	* S A F R A *	* S A F R A *	* S A F R A *	* S A F R A *	* S A F R A *	* S A F R A *
	* 1 9 9 3 *	* 1 9 9 4 *	* 1 9 9 5 *	* 1 9 9 6 *	* 1 9 9 7 *	* 1 9 9 8 *	* 1 9 9 9 *	* 2 0 0 0 *	* 2 0 0 1 *	* 2 0 0 2 *	* 2 0 0 3 *	* 2 0 0 4 *
T O T A L .....	48 595 853	52 147 461	51 164 284	46 034 084	47 560 072	47 784 331	49 960 422	51 034 686	50 827 148	53 525 995		
ABACAXI .....	41 157	45 991	47 967	47 498	55 029	56 632	59 455	62 976	63 282	61 274		
ALGODÃO ARBÓREO (em caroço).....	160 777	124 133	89 729	17 183	14 165	9 928	7 610	13 678	9 270	7 796		
ALGODÃO HERBÁCEO (em caroço).....	1 021 279	1 077 753	1 121 814	756 229	623 035	862 521	686 322	811 848	893 090	761 414		
ALHO .....	17 613	17 660	12 762	11 997	12 906	10 883	12 098	13 269	14 349	15 580		
AMENDOIM (em casca) - TOTAL .....	86 089	91 898	94 800	80 777	88 547	102 086	101 493	104 972	105 115	94 718		
ARROZ (em casca) .....	4 644 165	4 473 377	4 420 677	3 269 664	3 093 802	3 155 305	3 851 178	3 704 863	3 171 110	3 177 473		
AVEIA (em grão) .....	270 286	310 180	172 565	162 277	204 668	202 472	219 963	230 513	257 596	257 699		
BANANA .....	528 211	521 721	518 863	507 610	546 435	536 402	536 441	533 593	516 655	524 748		
BATATA-INGLESA - TOTAL .....	162 433	172 024	178 774	163 157	175 473	179 456	176 738	152 242	154 176	155 679		
CACAU (em amêndoa) .....	734 828	701 802	740 576	667 461	715 928	710 496	681 670	707 487	666 338	635 955		
CAFÉ (em coco) .....	2 273 874	2 109 995	1 980 133	1 929 894	2 000 766	2 077 433	2 233 987	2 292 165	2 356 950	2 380 078		
CANA-DE-AÇÚCAR .....	3 953 047	4 359 200	4 638 281	4 830 538	4 881 648	5 049 953	4 975 189	4 879 841	5 022 187	5 215 202		
CASTANHA-DE-CAJU .....	736 871	733 349	704 785	547 830	583 010	630 185	624 541	652 599	653 264	664 043		
CEBOLA .....	72 122	81 638	75 607	70 224	68 013	68 102	66 797	66 515	64 421	68 273		
CENTEIO (em grão) .....	5 631	4 315	2 802	5 268	9 449	10 122	6 554	7 156	6 943	5 330		
CEVADA (em grão) .....	67 063	53 607	69 643	84 973	129 396	157 380	137 274	149 677	144 345	154 571		
COCO-DA-BAÍA .....	232 827	239 668	244 935	219 434	231 485	239 893	251 908	266 577	275 551	278 772		
FEIJÃO (em grão) - TOTAL .....	4 697 525	5 729 765	5 366 321	4 489 690	4 513 868	3 882 603	4 670 257	4 441 431	3 878 333	4 317 121		
FUMO (em folha) .....	375 679	320 237	293 643	317 117	338 240	358 155	341 731	310 633	305 676	338 893		
GUARANÁ .....	8 143	8 200	8 057	9 952	9 591	10 491	14 094	12 043	11 703	14 044		
JUTA (fibra) .....	2 951	1 972	1 758	481	486	1 130	1 277	1 355	1 204	1 094		
LARANJA .....	802 057	899 717	861 914	966 422	988 421	1 024 494	1 029 249	857 458	825 200	827 313		
MAÇÃ .....	25 724	27 318	27 007	25 327	26 471	26 551	28 587	30 048	30 968	31 080		
MALVA (fibra) .....	11 016	10 072	6 171	3 030	2 632	6 588	5 581	4 901	5 395	5 996		
MAMONA .....	163 689	111 542	77 116	129 203	153 181	136 381	113 185	214 485	176 528	126 053		
MANDIOCA .....	1 908 722	1 904 219	2 010 471	1 590 084	1 639 921	1 643 919	1 635 933	1 736 240	1 734 879	1 774 962		
MILHO (em grão) - TOTAL .....	12 876 384	14 522 806	14 182 486	12 460 585	12 825 504	11 234 423	12 418 490	12 648 005	12 906 390	12 329 199		
PIMENTA-DO-REINO .....	29 816	21 937	23 574	18 498	12 414	11 317	13 399	16 377	20 750	23 118		
SISAL (fibra) .....	231 596	164 873	173 749	151 253	165 053	170 137	192 270	204 514	218 771	214 183		
SOJA (em grão) .....	10 654 163	11 544 577	11 702 919	10 348 156	11 508 120	13 319 749	13 069 793	13 693 677	13 977 551	16 361 460		
SORGO (em grão) .....	145 063	167 250	154 381	198 887	274 728	349 547	416 443	561 121	508 380	511 104		
TOMATE .....	54 554	62 186	62 322	71 510	66 162	64 709	66 112	56 866	57 660	61 735		
TRIGO (em grão) .....	1 540 267	1 472 083	1 036 343	1 825 628	1 544 489	1 423 789	1 254 275	1 535 723	1 729 808	2 064 109		
UVA .....	60 231	60 396	61 339	56 247	57 036	61 099	60 528	59 838	63 310	65 926		

FONTE: DEAGRO - PRODUÇÃO AGRÍCOLA MUNICIPAL - PAM 1993 a 2001

PRODUÇÃO AGRÍCOLA - B R A S I L  
ÁREA COLHIDA NO DECÊNIO 1993 - 2002  
SEGUNDO OS PRODUTOS AGRÍCOLAS

P R O D U T O S	Á R E A C O L H I D A ( h a )											
	* S A F R A *	* S A F R A *	* S A F R A *	* S A F R A *	* S A F R A *	* S A F R A *	* S A F R A *	* S A F R A *	* S A F R A *	* S A F R A *	* S A F R A *	* S A F R A *
	1 9 9 3	1 9 9 4	1 9 9 5	1 9 9 6	1 9 9 7	1 9 9 8	1 9 9 9	2 0 0 0	2 0 0 1	2 0 0 2		
T O T A L	46 025 056	50 709 523	50 109 991	44 965 481	46 885 715	46 106 741	48 291 342	49 434 758	49 547 006	52 322 819		
ABACAXI	39 719	45 218	44 384	45 843	53 567	54 998	56 917	60 406	62 597	57 413		
ALGODÃO ARBÓREO (em caroço)	137 333	121 056	87 949	16 865	12 146	8 335	7 485	13 626	8 607	7 751		
ALGODÃO HERBÁCEO (em caroço)	922 593	1 060 564	1 103 536	744 898	620 417	825 029	669 313	801 618	875 047	757 642		
ALHO	17 441	17 648	12 758	11 994	12 903	10 879	12 093	13 269	14 297	15 535		
AMENDOIM (em casca) - TOTAL	85 977	91 897	94 723	80 735	88 472	102 045	101 218	104 948	105 000	94 686		
ARROZ (em casca)	4 411 315	4 414 803	4 373 538	3 253 767	3 058 127	3 062 195	3 813 266	3 664 804	3 142 636	3 148 253		
AVEIA (em grão)	268 018	281 545	165 179	160 466	196 803	188 822	218 863	182 010	257 481	257 009		
BANANA	520 014	516 087	509 365	496 593	532 745	518 433	518 584	524 750	510 290	509 910		
BATATA-INGLESA - TOTAL	162 063	171 853	176 767	163 072	174 830	177 972	176 481	151 731	153 974	155 664		
CACAU (em amêndoa)	734 124	698 634	738 536	661 923	715 671	709 798	681 120	705 965	665 809	581 756		
CAFÉ (em coco)	2 259 332	2 097 650	1 869 984	1 920 253	1 988 186	2 070 409	2 222 926	2 267 968	2 336 027	2 364 282		
CANA-DE-AÇÚCAR	3 863 702	4 345 260	4 559 062	4 750 296	4 814 084	4 985 819	4 898 844	4 804 511	4 957 594	5 095 753		
CASTANHA-DE-CAJU	726 140	680 615	699 936	547 720	582 210	621 419	612 735	651 169	638 556	655 975		
CEBOLA	71 910	81 638	74 676	69 838	67 763	67 745	66 169	66 505	63 929	68 120		
CENTEIO (em grão)	5 631	4 235	2 647	5 263	8 224	9 907	6 554	6 755	6 943	4 880		
CEVADA (em grão)	67 063	53 607	69 458	84 067	127 633	156 005	137 224	145 507	142 985	154 571		
COCO-DA-BAÍA	231 660	237 038	242 549	217 286	231 039	239 462	250 116	264 311	273 338	271 386		
FEIJÃO (em grão) - TOTAL	3 884 341	5 471 322	5 006 403	4 290 513	4 401 770	3 313 621	4 154 194	4 332 545	3 449 611	4 148 490		
FUMO (em folha)	372 912	320 185	293 425	314 279	338 059	353 679	341 591	310 462	302 559	338 186		
GUARANÁ	7 678	7 688	8 012	9 902	9 529	10 454	14 082	12 013	11 668	11 925		
JUTA (fibra)	2 721	1 755	1 651	442	429	687	1 070	1 114	954	987		
LARANJA	800 505	897 985	856 419	964 373	985 521	1 018 576	1 026 496	856 422	824 665	825 073		
MACÃ	25 652	27 112	26 704	25 326	26 418	26 318	28 555	30 043	30 938	31 070		
MALVA (fibra)	10 686	10 014	6 073	3 011	2 587	4 975	4 439	3 759	4 810	5 846		
MAMONA	141 074	106 319	76 427	119 849	153 138	63 233	103 763	208 538	171 618	116 651		
MANDIOCA	1 811 830	1 850 932	1 946 163	1 508 918	1 551 971	1 578 879	1 571 167	1 708 875	1 667 183	1 692 876		
MILHO (em grão) - TOTAL	11 869 663	13 748 813	13 946 320	11 933 811	12 562 130	10 585 498	11 611 483	11 890 376	12 330 275	11 791 251		
PIMENTA-DO-REINO	23 572	21 023	18 743	16 669	12 040	11 175	13 313	16 217	20 739	23 101		
SISAL (fibra)	179 105	164 793	152 040	136 469	152 923	161 277	182 700	194 514	204 233	201 773		
SOJA (em grão)	10 635 330	11 525 410	11 675 005	10 291 470	11 486 478	13 303 656	13 061 410	13 656 771	13 974 299	16 345 223		
SORGO (em grão)	139 787	165 781	153 961	196 753	274 623	331 967	352 394	528 061	490 191	418 784		
TOMATE	53 734	61 939	62 054	70 916	65 052	63 901	65 634	56 720	57 488	61 633		
TRIGO (em grão)	1 482 231	1 348 853	994 734	1 795 985	1 521 545	1 408 852	1 249 764	1 138 687	1 727 392	2 043 983		
UVA	60 200	60 251	60 810	55 916	56 682	60 721	59 379	59 788	63 273	65 381		

FONTE: DEAGRO - PRODUÇÃO AGRÍCOLA MUNICIPAL - PAM 1993 a 2001



PRODUÇÃO AGRÍCOLA - B R A S I L  
 PRODUÇÃO OBTIDA NO DECÊNIO 1993 - 2002  
 SEGUNDO OS PRODUTOS AGRÍCOLAS

P R O D U T O S	P R O D U Ç Ã O O B T I D A ( t )									
	* S A F R A *	* S A F R A *	* S A F R A *	* S A F R A *	* S A F R A *	* S A F R A *	* S A F R A *	* S A F R A *	* S A F R A *	* S A F R A *
	1 9 9 3	1 9 9 4	1 9 9 5	1 9 9 6	1 9 9 7	1 9 9 8	1 9 9 9	2 0 0 0	2 0 0 1	2 0 0 2
ABACAXI .....	834 582	989 551	950 907	763 987	1 073 263	1 113 219	1 247 157	1 335 792	1 430 018	1 414 259
ALGODÃO ARBÓREO (em caroço).....	7 941	16 700	9 634	2 369	1 661	975	1 336	7 885	2 762	4 105
ALGODÃO HERBÁCEO (em caroço).....	1 127 364	1 350 814	1 441 526	952 013	821 271	1 172 017	1 477 030	2 007 102	2 643 506	2 160 197
ALHO .....	86 936	84 172	59 017	52 005	60 749	55 217	69 787	84 141	101 917	114 144
AMENDOIM (em casca) - TOTAL .....	151 544	160 230	170 129	154 183	141 255	193 154	179 421	187 890	201 748	189 784
ARROZ (em casca) .....	10 107 310	10 540 789	11 226 064	8 643 803	8 351 665	7 716 090	11 709 694	11 134 588	10 184 027	10 472 093
AVEIA (em grão) .....	262 816	260 995	180 880	217 426	228 741	207 251	288 058	214 276	342 386	277 218
BANANA .....	557 980	572 619	557 799	496 171	541 236	532 220	546 894	566 336	6 176 963	6 504 224
BATATA-INGLESA - TOTAL .....	2 367 571	2 488 461	2 692 234	2 406 386	2 670 493	2 784 181	2 904 950	2 606 932	2 848 624	2 884 640
CACAU (em amendoa) .....	340 885	330 577	296 705	256 777	277 966	280 801	205 003	196 788	185 662	174 665
CAFÉ (em coco) .....	2 557 518	2 614 578	1 860 269	2 738 391	2 457 025	3 378 731	3 263 388	3 807 124	3 639 136	2 493 525
CANA-DE-AÇÚCAR .....	244 530 708	292 101 835	303 699 497	317 105 981	331 612 687	345 254 972	333 847 720	326 121 011	344 281 802	363 721 019
CASTANHA-DE-CAJU .....	77 098	149 804	185 229	167 211	125 397	54 124	145 437	138 608	124 073	157 723
CEBOLA .....	928 704	1 020 035	940 537	897 643	881 134	838 232	988 658	1 156 332	1 050 348	1 193 988
CENTEIO (em grão) .....	5 490	4 169	2 591	7 040	7 145	8 003	8 510	6 948	8 296	5 016
CEVADA (em grão) .....	109 952	90 614	104 634	209 215	258 847	300 389	321 789	282 826	297 798	235 150
COCO-DA-BAÍA .....	837 459	918 822	966 677	956 537	967 313	1 026 604	1 206 644	1 301 411	1 420 547	1 856 059
FEIJÃO (em grão) - TOTAL .....	2 478 325	3 369 684	2 946 168	2 449 396	2 840 243	2 191 153	2 830 915	3 056 289	2 453 419	3 050 964
FUMO (em folha) .....	655 739	519 541	455 986	472 738	596 952	505 353	629 525	579 727	568 505	657 444
GUARANÁ .....	1 792	2 674	2 390	2 995	2 728	3 643	5 441	4 274	3 935	3 915
JUTA (fibra) .....	3 670	2 304	2 135	624	568	873	1 417	1 333	1 308	1 459
LARANJA .....	93 985 944	87 229 840	99 186 054	105 395 214	115 234 005	104 252 518	114 397 800	106 651 289	16 983 247	18 446 901
MAÇÃ .....	3 493 824	3 499 675	3 431 863	3 503 883	3 967 923	3 957 183	4 688 577	5 766 347	716 030	857 824
MALVA (fibra) .....	17 089	16 208	10 051	4 005	3 585	7 578	6 529	5 947	5 869	8 610
MAMONA .....	43 188	54 039	33 149	41 346	97 445	16 683	33 357	116 017	99 941	71 697
MANDIOCA .....	21 855 690	24 464 293	25 422 959	17 743 155	19 896 205	19 502 717	20 864 340	23 040 670	22 577 142	23 131 212
MILHO (em grão) - TOTAL .....	30 055 633	32 487 625	36 266 951	29 589 791	32 948 044	29 601 753	32 239 479	32 321 000	41 955 265	35 500 363
PIMENTA-DO-REINO .....	42 270	34 927	33 852	32 318	22 359	23 050	27 727	38 685	50 140	56 935
SISAL (fibra) .....	126 076	131 421	118 056	121 436	137 887	115 816	193 673	194 463	181 475	170 243
SOJA (em grão) .....	22 590 978	24 931 832	25 682 637	23 155 274	26 391 448	31 307 440	30 987 476	32 820 826	37 881 339	42 026 519
SORGO (em grão) .....	281 912	315 908	276 832	356 467	542 581	589 827	553 644	792 759	914 380	773 106
TOMATE .....	2 348 498	2 688 570	2 715 016	2 647 427	2 717 965	2 784 111	3 305 053	3 004 797	3 103 293	3 608 367
TRIGO (em grão) .....	2 197 354	2 096 259	1 533 871	3 292 759	2 489 070	2 269 847	2 461 856	1 725 792	3 364 949	2 925 890
UVA .....	787 363	807 520	836 545	684 902	890 708	774 352	931 500	1 024 482	1 058 489	1 120 574

FONTE: DEAGRO - PRODUÇÃO AGRÍCOLA MUNICIPAL - PAM 1993 a 2001

NOTA: ABACAXI, COCO-DA-BAÍA, LARANJA E MAÇÃ - PRODUÇÃO EM MIL FRUTOS; BANANA - PRODUÇÃO EM MIL CACHOS.

A PARTIR DA SAFRA 2001, BANANA, LARANJA E MAÇÃ PASSAM A SER LEVANTADOS EM TONELADAS.

O CAFÉ ATÉ 2001 FOI LEVANTADO EM COCO. A PARTIR DE 2002 PASSOU A SER PUBLICADO COMO CAFÉ BENEFICIADO (EM GRÃO).

PRODUÇÃO AGRÍCOLA - B R A S I L  
RENDIMENTO MÉDIO OBTIDO 1993 - 2002  
SEGUNDO OS PRODUTOS AGRÍCOLAS

P R O D U T O S	R E N D I M E N T O M É D I O O B T I D O ( K g / h a )										
	* S A F R A	* S A F R A	* S A F R A	* S A F R A	* S A F R A	* S A F R A	* S A F R A	* S A F R A	* S A F R A	* S A F R A	* S A F R A
	1 9 9 3	1 9 9 4	1 9 9 5	1 9 9 6	1 9 9 7	1 9 9 8	1 9 9 9	2 0 0 0	2 0 0 1	2 0 0 2	
ABACAXI .....	21 012	21 884	21 425	16 665	20 036	20 241	21 912	22 114	22 845	24 633	
ALGODÃO ARBÓREO (em caroço).....	58	138	110	140	137	117	178	579	321	530	
ALGODÃO HERBÁCEO (em caroço).....	1 222	1 274	1 306	1 278	1 324	1 421	2 207	2 504	3 021	2 851	
ALHO .....	4 985	4 769	4 626	4 336	4 708	5 076	5 771	6 341	7 129	7 348	
AMENDOIM (em casca) - TOTAL .....	1 763	1 744	1 796	1 910	1 597	1 893	1 773	1 790	1 921	2 004	
ARROZ (em casca) .....	2 291	2 388	2 567	2 657	2 731	2 520	3 071	3 038	3 241	3 326	
AVEIA (em grão) .....	981	927	1 095	1 355	1 162	1 098	1 316	1 177	1 330	1 079	
BANANA .....	1 073	1 110	1 095	999	1 016	1 027	1 055	1 079	12 105	12 756	
BATATA-INGLESA - TOTAL .....	14 609	14 480	15 230	14 757	15 275	15 644	16 460	17 181	18 501	18 531	
CACAU (em amendoa) .....	464	473	402	388	388	396	301	279	279	300	
CAFÉ (em coco) .....	1 132	1 246	995	1 426	1 236	1 632	1 468	1 679	1 558	1 055	
CANA-DE-AÇÚCAR .....	63 289	67 223	66 614	66 755	68 884	69 247	68 148	67 878	69 445	71 377	
CASTANHA-DE-CAJU .....	106	220	265	305	215	87	237	213	194	240	
CEBOLA .....	12 915	12 495	12 595	12 853	13 003	12 373	14 941	17 387	16 430	17 528	
CENTEIO (em grão) .....	975	984	979	1 338	869	808	1 298	1 029	1 195	1 028	
CEVADA (em grão) .....	1 640	1 690	1 506	2 489	2 028	1 926	2 345	1 944	2 083	1 521	
COCO-DA-BAÍA .....	3 615	3 876	3 985	4 402	4 187	4 287	4 824	4 924	5 197	6 839	
FEIJÃO (em grão) - TOTAL .....	638	616	588	571	645	661	681	705	711	735	
FUMO (em folha) .....	1 758	1 623	1 554	1 504	1 766	1 429	1 843	1 867	1 879	1 944	
GUARANÁ .....	233	348	298	302	286	348	386	356	337	328	
JUTA (fibra) .....	1 349	1 313	1 293	1 412	1 324	1 271	1 324	1 197	1 371	1 478	
LARANJA .....	117 408	97 140	115 815	109 289	116 927	102 351	111 445	124 531	20 594	22 358	
MAÇÃ .....	136 201	129 082	128 515	138 351	150 198	150 360	164 195	191 936	23 144	27 609	
MALVA (fibra) .....	1 599	1 619	1 655	1 330	1 386	1 523	1 471	1 582	1 220	1 473	
MAMONA .....	306	508	434	345	636	264	321	556	582	615	
MANDIOCA .....	12 063	13 217	13 063	11 759	12 820	12 352	13 280	13 483	13 542	13 664	
MILHO (em grão) - TOTAL .....	2 532	2 363	2 600	2 479	2 623	2 796	2 777	2 718	3 403	3 011	
PIMENTA-DO-REINO .....	1 793	1 661	1 806	1 939	1 857	2 063	2 083	2 385	2 418	2 465	
SISAL (fibra) .....	704	797	776	890	902	718	1 060	1 000	889	844	
SOJA (em grão) .....	2 124	2 163	2 200	2 250	2 298	2 353	2 372	2 403	2 711	2 571	
SORGO (em grão) .....	2 017	1 906	1 798	1 812	1 976	1 777	1 571	1 501	1 865	1 846	
TOMATE .....	43 706	43 407	43 752	37 332	41 781	43 569	50 356	52 976	53 982	58 546	
TRIGO (em grão) .....	1 482	1 554	1 542	1 833	1 636	1 611	1 970	1 516	1 948	1 431	
UVA .....	13 079	13 403	13 757	12 249	15 714	12 753	15 687	17 135	16 729	17 139	

FONTE: DEAGRO - PRODUÇÃO AGRÍCOLA MUNICIPAL - PAM 1993 a 2001

NOTA: ABACAXI, COCO-DA-BAÍA E LARANJA - RENDIMENTO MÉDIO EM FRUTOS/ha; BANANA - RENDIMENTO MÉDIO CACHOS/ha.

A PARTIR DA SAFRA 2001, BANANA, LARANJA E MAÇÃ PASSAM A SER LEVANTADOS EM Kg/ha.

## ABACAXI

GRANDES REGIÕES E UNIDADES DA FEDERAÇÃO		*SITUAÇÃO* DA VARIÁVEL *CULTURA*	*SAFRA/2002*	S A F R A / 2003		VARIACÃO (%)		PARTICIPACÃO (%)	
				*MÊS ANTERIOR*	*MÊS ATUAL*	(1)	(2)	*SAFRA 2002*	*SAFRA 2003*
TOTAL	C	ÁREA I	61 274	60 724	61 854	0.95	1.86	100.00	100.00
		ÁREA II	57 413	53 920	53 506	-6.81	-0.77	100.00	100.00
		PRODUÇÃO	1 414 259	1 410 830	1 400 194	-0.99	-0.75	100.00	100.00
		REND. MÉDIO	24 633	26 165	26 169	6.24	0.02	-	-
NORTE	C	ÁREA I	14 810	12 902	12 902	-12.88	-	24.17	20.86
		ÁREA II	13 423	11 785	11 785	-12.20	-	23.38	22.03
		PRODUÇÃO	259 031	285 075	285 075	10.05	-	18.32	20.36
		REND. MÉDIO	19 298	24 190	24 190	25.35	-	-	-
RORAIMA	C	ÁREA I	151	150	150	-0.66	-	0.25	0.24
		ÁREA II	107	108	108	0.93	-	0.19	0.20
		PRODUÇÃO	681	686	686	0.73	-	0.05	0.05
		REND. MÉDIO	6 364	6 352	6 352	-0.19	-	-	-
PARÁ	C	ÁREA I	11 396	9 665	9 665	-15.19	-	18.60	15.63
		ÁREA II	11 396	9 658	9 658	-15.25	-	19.85	18.05
		PRODUÇÃO	220 349	243 674	243 674	10.59	-	15.58	17.40
		REND. MÉDIO	19 336	25 230	25 230	30.48	-	-	-
AMAPÁ	C	ÁREA I	290	378	378	30.34	-	0.47	0.61
		ÁREA II	258	202	202	-21.71	-	0.45	0.38
		PRODUÇÃO	1 005	791	791	-21.29	-	0.07	0.06
		REND. MÉDIO	3 895	3 916	3 916	0.54	-	-	-
TOCANTINS	C	ÁREA I	2 973	2 709	2 709	-8.88	-	4.85	4.38
		ÁREA II	1 662	1 817	1 817	9.33	-	2.89	3.40
		PRODUÇÃO	36 996	39 924	39 924	7.91	-	2.62	2.85
		REND. MÉDIO	22 260	21 972	21 972	-1.29	-	-	-
NORDESTE	C	ÁREA I	23 089	22 913	22 483	-2.62	-1.88	37.68	36.35
		ÁREA II	22 219	21 815	21 351	-3.91	-1.33	38.70	39.90
		PRODUÇÃO	581 461	571 734	560 617	-3.58	-1.94	41.11	40.04
		REND. MÉDIO	26 170	26 208	26 257	0.33	0.19	-	-
MARANHÃO	C	ÁREA I	2 098	2 189	1 889	-9.96	-13.70	3.42	3.05
		ÁREA II	2 098	2 189	1 889	-9.96	-13.70	3.65	3.53
		PRODUÇÃO	48 076	45 250	39 236	-18.39	-13.29	3.40	2.80
		REND. MÉDIO	22 915	20 672	20 771	-9.36	0.48	-	-
CEARÁ	C	ÁREA I	13	185	47	261.54	-74.59	0.02	0.08
		ÁREA II	13	185	47	261.54	-74.59	0.02	0.09
		PRODUÇÃO	170	5 985	922	442.35	-84.59	0.01	0.07
		REND. MÉDIO	13 077	32 351	19 617	50.01	-39.36	-	-
RIO GRANDE DO NORTE	C	ÁREA I	3 772	3 670	3 670	-2.70	-	6.16	5.93
		ÁREA II	3 772	3 670	3 670	-2.70	-	6.57	6.86
		PRODUÇÃO	93 936	90 831	91 081	-3.04	0.28	6.64	6.50
		REND. MÉDIO	24 903	24 750	24 818	-0.34	0.27	-	-
PARAÍBA	C	ÁREA I	9 344	9 051	9 051	-3.14	-	15.25	14.63
		ÁREA II	9 344	9 051	9 051	-3.14	-	16.28	16.92
		PRODUÇÃO	274 208	270 903	270 903	-1.21	-	19.39	19.35
		REND. MÉDIO	29 346	29 931	29 931	1.99	-	-	-
PERNAMBUCO	C	ÁREA I	1 535	1 583	1 591	3.65	0.51	2.51	2.57
		ÁREA II	999	846	820	-17.92	-3.07	1.74	1.53
		PRODUÇÃO	23 488	22 035	21 745	-7.42	-1.32	1.66	1.55
		REND. MÉDIO	23 512	26 046	26 518	12.78	1.81	-	-
ALAGOAS	C	ÁREA I	1 214	1 090	1 090	-10.21	-	1.98	1.76
		ÁREA II	880	729	729	-17.16	-	1.53	1.36
		PRODUÇÃO	16 767	14 895	14 895	-11.16	-	1.19	1.06
		REND. MÉDIO	19 053	20 432	20 432	7.24	-	-	-
SERGIPE	C	ÁREA I	366	475	475	29.78	-	0.60	0.77
		ÁREA II	366	475	475	29.78	-	0.64	0.89
		PRODUÇÃO	8 259	11 353	11 353	37.46	-	0.58	0.81
		REND. MÉDIO	22 566	23 901	23 901	5.92	-	-	-
BAHIA	C	ÁREA I	4 747	4 670	4 670	-1.62	-	7.75	7.55
		ÁREA II	4 747	4 670	4 670	-1.62	-	8.27	8.73
		PRODUÇÃO	116 557	110 482	110 482	-5.21	-	8.24	7.89
		REND. MÉDIO	24 554	23 658	23 658	-3.65	-	-	-

## ABACAXI

GRANDES REGIÕES E UNIDADES DA FEDERAÇÃO	*SITUAÇÃO* DA *CULTURA*	*VARIÁVEL*	S A F R A / 2003			VARIACÃO (%)		PARTICIPACÃO (%)	
			SAFRA/2002	*MÊS ANTERIOR*	*MÊS ATUAL*	(1)	(2)	*SAFRA 2002	*SAFRA 2003
SUDESTE .....	C	ÁREA I	17 653	20 571	22 133	25.38	7.59	28.81	35.78
		ÁREA II	17 653	16 834	16 886	-4.34	0.31	30.75	31.56
		PRODUÇÃO	482 318	477 116	477 670	-0.96	0.12	34.10	34.11
		REND.MÉDIO	27 322	28 342	28 288	3.54	-0.19	-	-
MINAS GERAIS .....	C	ÁREA I	11 070	12 802	12 802	15.65	-	18.07	20.70
		ÁREA II	11 070	9 086	9 086	-17.92	-	19.28	16.98
		PRODUÇÃO	315 682	277 792	277 792	-12.00	-	22.32	19.84
		REND.MÉDIO	28 517	30 574	30 574	7.21	-	-	-
ESPÍRITO SANTO .....	C	ÁREA I	1 980	1 906	3 416	72.53	79.22	3.23	5.52
		ÁREA II	1 980	1 885	1 885	-4.80	-	3.45	3.52
		PRODUÇÃO	39 923	38 723	39 173	-1.88	1.16	2.82	2.80
		REND.MÉDIO	20 163	20 543	20 781	3.07	1.16	-	-
RIO DE JANEIRO .....	C	ÁREA I	2 309	2 383	2 385	3.29	0.08	3.77	3.86
		ÁREA II	2 309	2 383	2 385	3.29	0.08	4.02	4.46
		PRODUÇÃO	68 983	68 523	68 575	-0.59	0.08	4.88	4.90
		REND.MÉDIO	29 876	28 755	28 753	-3.76	-0.01	-	-
SÃO PAULO .....	C	ÁREA I	2 294	3 480	3 530	53.88	1.44	3.74	5.71
		ÁREA II	2 294	3 480	3 530	53.88	1.44	4.00	6.60
		PRODUÇÃO	57 730	92 078	92 130	59.59	0.06	4.08	6.58
		REND.MÉDIO	25 166	26 459	26 099	3.71	-1.36	-	-
SUL .....	C	ÁREA I	296	298	298	0.68	-	0.48	0.48
		ÁREA II	296	298	298	0.68	-	0.52	0.56
		PRODUÇÃO	5 283	5 223	5 223	-1.14	-	0.37	0.37
		REND.MÉDIO	17 848	17 527	17 527	-1.80	-	-	-
RIO GRANDE DO SUL ...	C	ÁREA I	296	298	298	0.68	-	0.48	0.48
		ÁREA II	296	298	298	0.68	-	0.52	0.56
		PRODUÇÃO	5 283	5 223	5 223	-1.14	-	0.37	0.37
		REND.MÉDIO	17 848	17 527	17 527	-1.80	-	-	-
CENTRO-OESTE .	C	ÁREA I	5 426	4 040	4 038	-25.58	-0.05	8.86	6.53
		ÁREA II	3 822	3 188	3 186	-16.64	-0.06	6.66	5.95
		PRODUÇÃO	86 166	71 682	71 609	-16.89	-0.10	6.09	5.11
		REND.MÉDIO	22 545	22 485	22 476	-0.31	-0.04	-	-
MATO GROSSO DO SUL ...	C	ÁREA I	183	177	175	-4.37	-1.13	0.30	0.28
		ÁREA II	183	160	158	-13.66	-1.25	0.32	0.30
		PRODUÇÃO	2 912	2 620	2 547	-12.53	-2.79	0.21	0.18
		REND.MÉDIO	15 913	16 375	16 120	1.30	-1.56	-	-
MATO GROSSO .....	C	ÁREA I	1 114	1 046	1 046	-6.10	-	1.82	1.69
		ÁREA II	1 114	1 046	1 046	-6.10	-	1.94	1.95
		PRODUÇÃO	18 773	18 372	18 372	-2.14	-	1.33	1.31
		REND.MÉDIO	16 852	17 564	17 564	4.23	-	-	-
GOIÁS .....	C	ÁREA I	4 129	2 817	2 817	-31.78	-	6.74	4.55
		ÁREA II	2 525	1 982	1 982	-21.50	-	4.40	3.70
		PRODUÇÃO	64 481	50 690	50 690	-21.39	-	4.56	3.62
		REND.MÉDIO	25 537	25 575	25 575	0.15	-	-	-

NOTAS - 1. SITUAÇÃO DA CULTURA: P (ÁREA I: DESTINADA À COLHEITA NO ANO, ÁREA II: A SER COLHIDA; PRODUÇÃO E RENDIMENTO MÉDIO ESPERADOS);  
C (ÁREA I: DESTINADA À COLHEITA NO ANO, ÁREA II: COLHIDA; PRODUÇÃO E RENDIMENTO MÉDIO OBTIDOS).  
A DIFERENÇA ENTRE AS ÁREAS I E II REFERE-SE A ÁREA PERDIDA.

2. ÁREA (ha), PRODUÇÃO (mil frutos) E RENDIMENTO MÉDIO (frutos/ha).  
NOS DADOS REFERENTES AO ANO ATUAL FORAM REPETIDAS AS INFORMAÇÕES DA SAFRA ANTERIOR PARA AS UNIDADES DA FEDERAÇÃO QUE AINDA NÃO OBTIVERAM SUAS ESTIMATIVAS NESTE ANO.

(1) - VARIACÃO EM RELAÇÃO AO ANO ANTERIOR. (2) - VARIACÃO EM RELAÇÃO AO MÊS ANTERIOR.

## ALGODÃO ARBÓREO (em caroço)

GRANDES REGIÕES E UNIDADES DA FEDERAÇÃO		*SITUAÇÃO* DA *CULTURA*	*VARIÁVEL*	*SAFRA/2002*	S A F R A / 2003 *MÊS ANTERIOR * MÊS ATUAL*		VARIACÃO (%) (1) (2)		PARTICIPACÃO (%) * SAFRA * SAFRA 2002 * 2003	
TOTAL	.....	C	ÁREA I ÁREA II PRODUÇÃO REND.MÉDIO	7 796 7 751 4 105 530	5 192 5 176 2 351 454	5 692 5 276 2 403 455	-26.99 -31.93 -41.46 -14.15	9.63 1.93 2.21 0.22	100.00 100.00 100.00 -	100.00 100.00 100.00 -
NORDESTE	.....	C	ÁREA I ÁREA II PRODUÇÃO REND.MÉDIO	7 796 7 751 4 105 530	5 192 5 176 2 351 454	5 692 5 276 2 403 455	-26.99 -31.93 -41.46 -14.15	9.63 1.93 2.21 0.22	100.00 100.00 100.00 -	100.00 100.00 100.00 -
PIAUI	.....	C	ÁREA I ÁREA II PRODUÇÃO REND.MÉDIO	130 130 7 54	180 180 24 133	180 180 24 133	38.46 38.46 242.86 146.30	- - 0.17 -	1.67 1.68 1.00 -	3.16 3.41 1.00 -
CEARÁ	.....	C	ÁREA I ÁREA II PRODUÇÃO REND.MÉDIO	3 407 3 407 2 105 618	582 582 93 160	582 582 93 160	-82.92 -82.92 -95.58 -74.11	- - - -	43.70 43.96 51.28 -	10.22 11.03 3.87 -
RIO GRANDE DO NORTE	.	C	ÁREA I ÁREA II PRODUÇÃO REND.MÉDIO	1 111 1 066 684 642	608 600 229 382	1 108 700 281 401	-0.27 -34.33 -58.92 -37.54	82.24 16.67 22.71 4.97	14.25 13.75 16.66 -	19.47 13.27 11.69 -
PARAIBA	.....	C	ÁREA I ÁREA II PRODUÇÃO REND.MÉDIO	2 688 2 688 1 087 404	3 642 3 634 1 894 521	3 642 3 634 1 894 521	35.49 35.19 74.24 28.96	- - 26.48 -	34.48 34.68 26.48 -	63.98 68.88 78.82 -
PERNAMBUCO	.....	C	ÁREA I ÁREA II PRODUÇÃO REND.MÉDIO	460 460 222 483	180 180 111 617	180 180 111 617	-60.87 -60.87 -50.00 27.74	- - 5.41 -	5.90 5.93 5.41 -	3.16 3.41 4.62 -

NOTAS - 1. SITUAÇÃO DA CULTURA: P (ÁREA I: DESTINADA À COLHEITA NO ANO, ÁREA II: A SER COLHIDA; PRODUÇÃO E RENDIMENTO MÉDIO ESPERADOS);  
C (ÁREA I: DESTINADA À COLHEITA NO ANO, ÁREA II: COLHIDA; PRODUÇÃO E RENDIMENTO MÉDIO OBTIDOS).  
A DIFERENÇA ENTRE AS ÁREAS I E II REFERE-SE A ÁREA PERDIDA.

2. ÁREA (ha), PRODUÇÃO (t) E RENDIMENTO MÉDIO (kg/ha).  
NOS DADOS REFERENTES AO ANO ATUAL FORAM REPETIDAS AS INFORMAÇÕES DA SAFRA ANTERIOR PARA AS UNIDADES DA FEDERAÇÃO QUE AINDA NÃO OBTIVERAM SUAS ESTIMATIVAS NESTE ANO.

(1) - VARIACÃO EM RELAÇÃO AO ANO ANTERIOR. (2) - VARIACÃO EM RELAÇÃO AO MÊS ANTERIOR.

## ALGODÃO HERBÁCEO (em caroço)

GRANDES REGIÕES E UNIDADES DA FEDERAÇÃO		*SITUAÇÃO* DA VARIÁVEL *CULTURA*	*SAFRA/2002*	S A F R A / 2003		VARIACÃO (%)		PARTICIPACÃO (%)	
				*MÊS ANTERIOR*	*MÊS ATUAL*	(1)	(2)	*SAFRA 2002*	*SAFRA 2003*
TOTAL	C	ÁREA I	761 414	716 604	716 925	-5.84	0.04	100.00	100.00
		ÁREA II	757 642	710 039	709 963	-6.29	-0.01	100.00	100.00
		PRODUÇÃO	2 160 197	2 195 333	2 195 572	1.64	0.01	100.00	100.00
		REND. MÉDIO	2 851	3 092	3 093	8.49	0.03	-	-
NORDESTE	C	ÁREA I	149 419	149 074	148 710	-0.47	-0.24	19.62	20.74
		ÁREA II	145 743	142 669	141 908	-2.63	-0.53	19.24	19.99
		PRODUÇÃO	235 570	307 657	307 546	30.55	-0.04	10.91	14.01
		REND. MÉDIO	1 616	2 156	2 167	34.10	0.51	-	-
MARANHÃO	C	ÁREA I	3 118	3 307	3 254	4.36	-1.60	0.41	0.45
		ÁREA II	3 118	3 307	3 254	4.36	-1.60	0.41	0.46
		PRODUÇÃO	9 725	10 555	10 564	8.63	0.09	0.45	0.48
		REND. MÉDIO	3 119	3 192	3 246	4.07	1.69	-	-
PIAUI	C	ÁREA I	8 126	6 978	6 978	-14.13	-	1.07	0.97
		ÁREA II	7 762	6 978	6 978	-10.10	-	1.02	0.98
		PRODUÇÃO	2 483	2 611	2 611	5.16	-	0.11	0.12
		REND. MÉDIO	320	374	374	16.88	-	-	-
CEARÁ	C	ÁREA I	15 297	13 637	13 637	-10.85	-	2.01	1.90
		ÁREA II	14 977	13 627	13 627	-9.01	-	1.98	1.92
		PRODUÇÃO	13 185	14 074	14 075	6.75	0.01	0.61	0.64
		REND. MÉDIO	880	1 033	1 033	17.39	-	-	-
RIO GRANDE DO NORTE	C	ÁREA I	19 127	17 109	17 109	-10.55	-	2.51	2.39
		ÁREA II	17 835	16 729	16 729	-6.20	-	2.35	2.36
		PRODUÇÃO	11 734	10 559	10 722	-8.62	1.54	0.54	0.49
		REND. MÉDIO	658	631	641	-2.58	1.58	-	-
PARAIBA	C	ÁREA I	6 525	8 263	8 263	26.64	-	0.86	1.15
		ÁREA II	6 478	8 177	8 177	26.23	-	0.86	1.15
		PRODUÇÃO	7 071	8 632	8 632	22.08	-	0.33	0.39
		REND. MÉDIO	1 092	1 056	1 056	-3.30	-	-	-
PERNAMBUCO	C	ÁREA I	7 133	4 662	4 351	-39.00	-6.67	0.94	0.61
		ÁREA II	5 680	3 471	2 763	-51.36	-20.40	0.75	0.39
		PRODUÇÃO	1 877	1 668	1 384	-26.27	-17.03	0.09	0.06
		REND. MÉDIO	330	480	501	51.82	4.38	-	-
ALAGOAS	C	ÁREA I	14 829	8 977	8 977	-39.46	-	1.95	1.25
		ÁREA II	14 629	4 798	4 798	-67.20	-	1.93	0.68
		PRODUÇÃO	9 524	1 377	1 377	-85.54	-	0.44	0.06
		REND. MÉDIO	651	287	287	-55.91	-	-	-
BAHIA	C	ÁREA I	75 264	86 141	86 141	14.45	-	9.88	12.02
		ÁREA II	75 264	85 582	85 582	13.71	-	9.93	12.05
		PRODUÇÃO	179 971	258 181	258 181	43.46	-	8.33	11.76
		REND. MÉDIO	2 391	3 017	3 017	26.18	-	-	-
SUDESTE	C	ÁREA I	102 121	97 993	98 678	-3.37	0.70	13.41	13.76
		ÁREA II	102 121	97 923	98 608	-3.44	0.70	13.48	13.89
		PRODUÇÃO	244 788	251 724	252 074	2.98	0.14	11.33	11.48
		REND. MÉDIO	2 397	2 571	2 556	6.63	-0.58	-	-
MINAS GERAIS	C	ÁREA I	39 091	34 038	34 038	-12.93	-	5.13	4.75
		ÁREA II	39 091	33 968	33 968	-13.11	-	5.16	4.78
		PRODUÇÃO	90 588	85 074	85 074	-6.09	-	4.19	3.87
		REND. MÉDIO	2 317	2 505	2 505	8.11	-	-	-
SÃO PAULO	C	ÁREA I	63 030	63 955	64 640	2.55	1.07	8.28	9.02
		ÁREA II	63 030	63 955	64 640	2.55	1.07	8.32	9.10
		PRODUÇÃO	154 200	166 650	167 000	8.30	0.21	7.14	7.61
		REND. MÉDIO	2 446	2 606	2 584	5.64	-0.84	-	-
SUL	C	ÁREA I	34 889	29 418	29 418	-15.68	-	4.58	4.10
		ÁREA II	34 889	29 418	29 418	-15.68	-	4.60	4.14
		PRODUÇÃO	83 300	67 456	67 456	-19.02	-	3.86	3.07
		REND. MÉDIO	2 388	2 293	2 293	-3.98	-	-	-
PARANÁ	C	ÁREA I	34 889	29 418	29 418	-15.68	-	4.58	4.10
		ÁREA II	34 889	29 418	29 418	-15.68	-	4.60	4.14
		PRODUÇÃO	83 300	67 456	67 456	-19.02	-	3.86	3.07
		REND. MÉDIO	2 388	2 293	2 293	-3.98	-	-	-

## ALGODÃO HERBÁCEO (em caroço)

GRANDES REGIÕES E UNIDADES DA FEDERAÇÃO		*SITUAÇÃO* DA VARIÁVEL *CULTURA*	*SAFRA/2002*	S A F R A / 2003		VARIACÃO (%)		PARTICIPACÃO (%)	
				*MÊS ANTERIOR*	*MÊS ATUAL*	(1)	(2)	*SAFRA 2002*	*SAFRA 2003*
CENTRO-OESTE .	C	ÁREA I	474 985	440 119	440 119	-7.34	-	62.38	61.39
		ÁREA II	474 889	440 029	440 029	-7.34	-	62.68	61.98
		PRODUÇÃO	1 596 539	1 568 496	1 568 496	-1.76	-	73.91	71.44
		REND.MÉDIO	3 362	3 565	3 565	6.04	-	-	-
MATO GROSSO DO SUL ..	C	ÁREA I	44 767	43 725	43 725	-2.33	-	5.88	6.10
		ÁREA II	44 675	43 635	43 635	-2.33	-	5.90	6.15
		PRODUÇÃO	154 105	159 060	159 060	3.22	-	7.13	7.24
		REND.MÉDIO	3 449	3 645	3 645	5.68	-	-	-
MATO GROSSO .....	C	ÁREA I	328 033	297 047	297 047	-9.45	-	43.08	41.43
		ÁREA II	328 029	297 047	297 047	-9.44	-	43.30	41.84
		PRODUÇÃO	1 141 179	1 104 249	1 104 249	-3.24	-	52.83	50.29
		REND.MÉDIO	3 479	3 717	3 717	6.84	-	-	-
GOIÁS .....	C	ÁREA I	102 185	99 347	99 347	-2.78	-	13.42	13.86
		ÁREA II	102 185	99 347	99 347	-2.78	-	13.49	13.99
		PRODUÇÃO	301 255	305 187	305 187	1.31	-	13.95	13.90
		REND.MÉDIO	2 948	3 072	3 072	4.21	-	-	-

NOTAS - 1. SITUAÇÃO DA CULTURA: P (ÁREA I: PLANTADA; ÁREA II: A SER COLHIDA; PRODUÇÃO E RENDIMENTO MÉDIO ESPERADOS);  
C (ÁREA I: PLANTADA; ÁREA II: COLHIDA; PRODUÇÃO E RENDIMENTO MÉDIO OBTIDOS).  
A DIFERENÇA ENTRE AS ÁREAS I E II REFERE-SE À ÁREA PERDIDA.

2. ÁREA (ha), PRODUÇÃO (t) E RENDIMENTO MÉDIO (kg/ha).

NOS DADOS REFERENTES AO ANO ATUAL FORAM REPETIDAS AS INFORMAÇÕES DA SAFRA ANTERIOR PARA AS UNIDADES DA FEDERAÇÃO QUE AINDA NÃO OBTIVERAM SUAS ESTIMATIVAS NESTE ANO.

(1) - VARIACÃO EM RELAÇÃO AO ANO ANTERIOR. (2) - VARIACÃO EM RELAÇÃO AO MÊS ANTERIOR.

## ALHO

GRANDES REGIÕES E UNIDADES DA FEDERAÇÃO		*SITUAÇÃO* DA VARIÁVEL *CULTURA*	*SAFRA/2002*	S A F R A / 2003		VARIACÃO (%)		PARTICIPACÃO (%)	
				*MÊS ANTERIOR*	*MÊS ATUAL*	(1)	(2)	*SAFRA 2002*	*SAFRA 2003*
TOTAL	C	ÁREA I	15 580	14 918	14 941	-4.10	0.15	100.00	100.00
		ÁREA II	15 535	14 918	14 940	-3.83	0.15	100.00	100.00
		PRODUÇÃO	114 144	120 768	122 831	7.61	1.71	100.00	100.00
		REND. MÉDIO	7 348	8 095	8 222	11.89	1.57	-	-
NORDESTE	C	ÁREA I	1 586	1 690	1 690	6.56	-	10.18	11.31
		ÁREA II	1 586	1 690	1 690	6.56	-	10.21	11.31
		PRODUÇÃO	13 257	13 943	13 943	5.17	-	11.61	11.35
		REND. MÉDIO	8 359	8 250	8 250	-1.30	-	-	-
CEARÁ	C	ÁREA I	28	26	26	-7.14	-	0.18	0.17
		ÁREA II	28	26	26	-7.14	-	0.18	0.17
		PRODUÇÃO	90	81	81	-10.00	-	0.08	0.07
		REND. MÉDIO	3 214	3 115	3 115	-3.08	-	-	-
BAHIA	C	ÁREA I	1 558	1 664	1 664	6.80	-	10.00	11.14
		ÁREA II	1 558	1 664	1 664	6.80	-	10.03	11.14
		PRODUÇÃO	13 167	13 862	13 862	5.28	-	11.54	11.29
		REND. MÉDIO	8 451	8 331	8 331	-1.42	-	-	-
SUDESTE	C	ÁREA I	3 480	3 685	3 715	6.75	0.81	22.34	24.86
		ÁREA II	3 480	3 685	3 715	6.75	0.81	22.40	24.87
		PRODUÇÃO	31 072	37 187	37 446	20.51	0.70	27.22	30.49
		REND. MÉDIO	8 929	10 091	10 080	12.89	-0.11	-	-
MINAS GERAIS	C	ÁREA I	2 869	3 293	3 293	14.78	-	18.41	22.04
		ÁREA II	2 869	3 293	3 293	14.78	-	18.47	22.04
		PRODUÇÃO	26 669	34 247	34 247	28.42	-	23.36	27.88
		REND. MÉDIO	9 296	10 400	10 400	11.88	-	-	-
ESPÍRITO SANTO	C	ÁREA I	414	242	272	-34.30	12.40	2.66	1.82
		ÁREA II	414	242	272	-34.30	12.40	2.66	1.82
		PRODUÇÃO	3 003	1 594	1 834	-38.93	15.06	2.63	1.49
		REND. MÉDIO	7 254	6 587	6 743	-7.04	2.37	-	-
SÃO PAULO	C	ÁREA I	197	150	150	-23.86	-	1.26	1.00
		ÁREA II	197	150	150	-23.86	-	1.27	1.00
		PRODUÇÃO	1 400	1 346	1 365	-2.50	1.41	1.23	1.11
		REND. MÉDIO	7 107	8 973	9 100	28.04	1.42	-	-
SUL	C	ÁREA I	8 281	6 850	6 843	-17.37	-0.10	53.15	45.80
		ÁREA II	8 236	6 850	6 842	-16.93	-0.12	53.02	45.80
		PRODUÇÃO	47 354	42 666	44 470	-6.09	4.23	41.49	36.20
		REND. MÉDIO	5 750	6 229	6 500	13.04	4.35	-	-
PARANÁ	C	ÁREA I	740	715	699	-5.54	-2.24	4.75	4.68
		ÁREA II	740	715	699	-5.54	-2.24	4.76	4.68
		PRODUÇÃO	3 700	3 218	3 526	-4.70	9.57	3.24	2.87
		REND. MÉDIO	5 000	4 501	5 044	0.88	12.06	-	-
SANTA CATARINA	C	ÁREA I	2 955	2 146	2 146	-27.38	-	18.97	14.36
		ÁREA II	2 910	2 146	2 146	-26.25	-	18.73	14.36
		PRODUÇÃO	15 296	15 660	15 660	2.38	-	13.40	12.75
		REND. MÉDIO	5 256	7 297	7 297	38.83	-	-	-
RIO GRANDE DO SUL	C	ÁREA I	4 586	3 989	3 998	-12.82	0.23	29.44	26.76
		ÁREA II	4 586	3 989	3 997	-12.84	0.20	29.52	26.75
		PRODUÇÃO	28 358	23 788	25 284	-10.84	6.29	24.84	20.58
		REND. MÉDIO	6 184	5 963	6 326	2.30	6.09	-	-
CENTRO-OESTE	C	ÁREA I	2 233	2 693	2 693	20.60	-	14.33	18.02
		ÁREA II	2 233	2 693	2 693	20.60	-	14.37	18.03
		PRODUÇÃO	22 461	26 972	26 972	20.08	-	19.68	21.96
		REND. MÉDIO	10 059	10 016	10 016	-0.43	-	-	-
GOIÁS	C	ÁREA I	1 909	2 393	2 393	25.35	-	12.25	16.02
		ÁREA II	1 909	2 393	2 393	25.35	-	12.29	16.02
		PRODUÇÃO	19 525	24 272	24 272	24.31	-	17.11	19.76
		REND. MÉDIO	10 228	10 143	10 143	-0.83	-	-	-



## ALHO

GRANDES REGIÕES		*SITUAÇÃO*		S A F R A / 2003			VARIACÃO (%)		PARTICIPACÃO (%)	
E	DA	VARIÁVEL	SAFRA/2002					SAFRA	SAFRA	
UNIDADES DA FEDERAÇÃO	*CULTURA*			*MÊS ANTERIOR*	*MÊS ATUAL*	(1)	(2)	*2002*	*2003*	
DISTRITO FEDERAL ....	C	ÁREA I	324	300	300	-7.41	-	2.08	2.01	
		ÁREA II	324	300	300	-7.41	-	2.09	2.01	
		PRODUÇÃO	2 936	2 700	2 700	-8.04	-	2.57	2.20	
		REND.MÉDIO	9 062	9 000	9 000	-0.68	-	-	-	

NOTAS - 1. SITUAÇÃO DA CULTURA: P (ÁREA I: PLANTADA; ÁREA II: A SER COLHIDA; PRODUÇÃO E RENDIMENTO MÉDIO ESPERADOS);  
C (ÁREA I: PLANTADA; ÁREA II: COLHIDA; PRODUÇÃO E RENDIMENTO MÉDIO OBTIDOS).  
A DIFERENÇA ENTRE AS ÁREAS I E II REFERE-SE A ÁREA PERDIDA.

2. ÁREA (ha), PRODUÇÃO (t) E RENDIMENTO MÉDIO (kg/ha).

NOS DADOS REFERENTES AO ANO ATUAL FORAM REPETIDAS AS INFORMAÇÕES DA SAFRA ANTERIOR PARA AS UNIDADES DA FEDERAÇÃO QUE AINDA NÃO OBTIVERAM SUAS ESTIMATIVAS NESTE ANO.

(1) - VARIACÃO EM RELAÇÃO AO ANO ANTERIOR. (2) - VARIACÃO EM RELAÇÃO AO MÊS ANTERIOR.

## AMENDOIM (em casca) - 1ª safra

GRANDES REGIÕES E UNIDADES DA FEDERAÇÃO		*SITUAÇÃO* DA VARIÁVEL *CULTURA*	*SAFRA/2002*	S A F R A / 2003		VARIACÃO (%)		PARTICIPACÃO (%)	
				*MÊS ANTERIOR*	*MÊS ATUAL*	(1)	(2)	*SAFRA 2002*	*SAFRA 2003*
TOTAL	C	ÁREA I	69 132	62 097	63 797	-7.72	2.74	100.00	100.00
		ÁREA II	69 117	62 097	63 797	-7.70	2.74	100.00	100.00
		PRODUÇÃO	157 510	141 630	143 931	-8.62	1.62	100.00	100.00
		REND.MÉDIO	2 279	2 281	2 256	-1.01	-1.10	-	-
NORDESTE	C	ÁREA I	532	471	471	-11.47	-	0.77	0.74
		ÁREA II	532	471	471	-11.47	-	0.77	0.74
		PRODUÇÃO	704	556	557	-20.88	0.18	0.45	0.39
		REND.MÉDIO	1 323	1 180	1 183	-10.58	0.25	-	-
CEARÁ	C	ÁREA I	532	471	471	-11.47	-	0.77	0.74
		ÁREA II	532	471	471	-11.47	-	0.77	0.74
		PRODUÇÃO	704	556	557	-20.88	0.18	0.45	0.39
		REND.MÉDIO	1 323	1 180	1 183	-10.58	0.25	-	-
SUDESTE	C	ÁREA I	59 245	53 020	54 720	-7.64	3.21	85.70	85.77
		ÁREA II	59 245	53 020	54 720	-7.64	3.21	85.72	85.77
		PRODUÇÃO	141 912	126 680	128 980	-9.11	1.82	90.10	89.61
		REND.MÉDIO	2 395	2 389	2 357	-1.59	-1.34	-	-
MINAS GERAIS	C	ÁREA I	4 545	2 720	2 720	-40.15	-	6.57	4.26
		ÁREA II	4 545	2 720	2 720	-40.15	-	6.58	4.26
		PRODUÇÃO	10 612	4 180	4 180	-60.61	-	6.74	2.90
		REND.MÉDIO	2 335	1 537	1 537	-34.18	-	-	-
SÃO PAULO	C	ÁREA I	54 700	50 300	52 000	-4.94	3.38	79.12	81.51
		ÁREA II	54 700	50 300	52 000	-4.94	3.38	79.14	81.51
		PRODUÇÃO	131 300	122 500	124 800	-4.95	1.88	83.36	86.71
		REND.MÉDIO	2 400	2 435	2 400	-	-1.44	-	-
SUL	C	ÁREA I	9 355	8 606	8 606	-8.01	-	13.53	13.49
		ÁREA II	9 340	8 606	8 606	-7.86	-	13.51	13.49
		PRODUÇÃO	14 894	14 394	14 394	-3.36	-	9.46	10.00
		REND.MÉDIO	1 595	1 673	1 673	4.89	-	-	-
PARANÁ	C	ÁREA I	4 270	3 740	3 740	-12.41	-	6.18	5.86
		ÁREA II	4 270	3 740	3 740	-12.41	-	6.18	5.86
		PRODUÇÃO	7 884	7 508	7 508	-4.77	-	5.01	5.22
		REND.MÉDIO	1 846	2 007	2 007	8.72	-	-	-
RIO GRANDE DO SUL	C	ÁREA I	5 085	4 866	4 866	-4.31	-	7.36	7.63
		ÁREA II	5 070	4 866	4 866	-4.02	-	7.34	7.63
		PRODUÇÃO	7 010	6 886	6 886	-1.77	-	4.45	4.78
		REND.MÉDIO	1 383	1 415	1 415	2.31	-	-	-

NOTAS - 1. SITUAÇÃO DA CULTURA: P (ÁREA I: PLANTADA; ÁREA II: A SER COLHIDA; PRODUÇÃO E RENDIMENTO MÉDIO ESPERADOS); C (ÁREA I: PLANTADA; ÁREA II: COLHIDA; PRODUÇÃO E RENDIMENTO MÉDIO OBTIDOS). A DIFERENÇA ENTRE AS ÁREAS I E II REFERE-SE À ÁREA PERDIDA.

2. ÁREA (ha), PRODUÇÃO (t) E RENDIMENTO MÉDIO (kg/ha).

NOS DADOS REFERENTES AO ANO ATUAL FORAM REPETIDAS AS INFORMAÇÕES DA SAFRA ANTERIOR PARA AS UNIDADES DA FEDERAÇÃO QUE AINDA NÃO OBTIVERAM SUAS ESTIMATIVAS NESTE ANO.

(1) - VARIACÃO EM RELAÇÃO AO ANO ANTERIOR. (2) - VARIACÃO EM RELAÇÃO AO MÊS ANTERIOR.

## AMENDOIM (em casca) - 2ª safra

GRANDES REGIÕES E UNIDADES DA FEDERAÇÃO		*SITUAÇÃO* DA *VARIÁVEL* *CULTURA*	*SAFRA/2002	S A F R A / 2003 *MÊS ANTERIOR * MÊS ATUAL		VARIACÃO (%) (1) (2)		PARTICIPACÃO (%) * SAFRA * SAFRA 2002 * 2003	
TOTAL	C	ÁREA I	25 586	20 473	21 233	-17.01	3.71	100.00	100.00
		ÁREA II	25 569	20 468	21 228	-16.98	3.71	100.00	100.00
		PRODUÇÃO	32 274	30 557	33 127	2.64	8.41	100.00	100.00
		REND.MÉDIO	1 262	1 493	1 561	23.69	4.55	-	-
NORDESTE	C	ÁREA I	6 286	7 843	7 843	24.77	-	24.57	36.94
		ÁREA II	6 269	7 838	7 838	25.03	-	24.52	36.92
		PRODUÇÃO	6 174	9 657	9 657	56.41	-	19.13	29.15
		REND.MÉDIO	985	1 232	1 232	25.08	-	-	-
PARAÍBA	C	ÁREA I	510	861	861	68.82	-	1.99	4.06
		ÁREA II	506	856	856	69.17	-	1.98	4.03
		PRODUÇÃO	388	729	729	87.89	-	1.20	2.20
		REND.MÉDIO	767	852	852	11.08	-	-	-
SERGIPE	C	ÁREA I	1 127	1 114	1 114	-1.15	-	4.40	5.25
		ÁREA II	1 114	1 114	1 114	-	-	4.36	5.25
		PRODUÇÃO	1 334	1 344	1 344	0.75	-	4.13	4.06
		REND.MÉDIO	1 197	1 206	1 206	0.75	-	-	-
BAHIA	C	ÁREA I	4 649	5 868	5 868	26.22	-	18.17	27.64
		ÁREA II	4 649	5 868	5 868	26.22	-	18.18	27.64
		PRODUÇÃO	4 452	7 584	7 584	70.35	-	13.79	22.89
		REND.MÉDIO	958	1 292	1 292	34.86	-	-	-
SUDESTE	C	ÁREA I	19 300	12 630	13 390	-30.62	6.02	75.43	63.06
		ÁREA II	19 300	12 630	13 390	-30.62	6.02	75.48	63.08
		PRODUÇÃO	26 100	20 900	23 470	-10.08	12.30	80.87	70.85
		REND.MÉDIO	1 352	1 655	1 753	29.66	5.92	-	-
SÃO PAULO	C	ÁREA I	19 300	12 630	13 390	-30.62	6.02	75.43	63.06
		ÁREA II	19 300	12 630	13 390	-30.62	6.02	75.48	63.08
		PRODUÇÃO	26 100	20 900	23 470	-10.08	12.30	80.87	70.85
		REND.MÉDIO	1 352	1 655	1 753	29.66	5.92	-	-

NOTAS - 1. SITUAÇÃO DA CULTURA: P (ÁREA I: PLANTADA; ÁREA II: A SER COLHIDA; PRODUÇÃO E RENDIMENTO MÉDIO ESPERADOS);  
C (ÁREA I: PLANTADA; ÁREA II: COLHIDA; PRODUÇÃO E RENDIMENTO MÉDIO OBTIDOS).  
A DIFERENÇA ENTRE AS ÁREAS I E II REFERE-SE A ÁREA PERDIDA.

2. ÁREA (ha), PRODUÇÃO (t) E RENDIMENTO MÉDIO (kg/ha).

NOS DADOS REFERENTES AO ANO ATUAL FORAM REPETIDAS AS INFORMAÇÕES DA SAFRA ANTERIOR PARA AS UNIDADES DA FEDERAÇÃO QUE AINDA NÃO OBTIVERAM SUAS ESTIMATIVAS NESTE ANO.

(1) - VARIACÃO EM RELAÇÃO AO ANO ANTERIOR. (2) - VARIACÃO EM RELAÇÃO AO MÊS ANTERIOR.

## ARROZ (em casca)

GRANDES REGIÕES E UNIDADES DA FEDERAÇÃO		*SITUAÇÃO* DA VARIÁVEL *CULTURA*	*SAFRA/2002*	S A F R A / 2003		VARIACÃO (%)		PARTICIPACÃO (%)	
				*MÊS ANTERIOR*	*MÊS ATUAL*	(1)	(2)	*SAFRA 2002*	*SAFRA 2003*
TOTAL	C	ÁREA I	3 177 473	3 160 540	3 165 601	-0.37	0.16	100.00	100.00
		ÁREA II	3 148 253	3 146 049	3 149 675	0.05	0.12	100.00	100.00
		PRODUÇÃO	10 472 093	10 179 033	10 198 945	-2.61	0.20	100.00	100.00
		REND. MÉDIO	3 326	3 235	3 238	-2.65	0.09	-	-
NORTE	C	ÁREA I	500 401	524 673	525 444	5.00	0.15	15.75	16.60
		ÁREA II	482 300	514 162	513 498	6.47	-0.13	15.32	16.30
		PRODUÇÃO	972 175	1 134 845	1 134 565	16.70	-0.02	9.28	11.12
		REND. MÉDIO	2 016	2 207	2 209	9.57	0.09	-	-
RONDÔNIA	C	ÁREA I	54 543	62 045	62 045	13.75	-	1.72	1.96
		ÁREA II	54 543	62 045	62 045	13.75	-	1.73	1.97
		PRODUÇÃO	99 732	114 863	114 863	15.17	-	0.95	1.13
		REND. MÉDIO	1 829	1 851	1 851	1.20	-	-	-
ACRE	C	ÁREA I	24 211	23 846	24 617	1.68	3.23	0.76	0.78
		ÁREA II	23 364	23 846	23 182	-0.78	-2.78	0.74	0.74
		PRODUÇÃO	32 816	32 894	32 614	-0.62	-0.85	0.31	0.32
		REND. MÉDIO	1 405	1 379	1 407	0.14	2.03	-	-
AMAZONAS	C	ÁREA I	17 577	17 695	17 695	0.67	-	0.55	0.56
		ÁREA II	17 447	17 695	17 695	1.42	-	0.55	0.56
		PRODUÇÃO	39 612	39 835	39 835	0.56	-	0.38	0.39
		REND. MÉDIO	2 270	2 251	2 251	-0.84	-	-	-
RORAIMA	C	ÁREA I	16 810	19 330	19 330	14.99	-	0.53	0.61
		ÁREA II	16 398	19 330	19 330	17.88	-	0.52	0.61
		PRODUÇÃO	84 354	104 195	104 195	23.52	-	0.81	1.02
		REND. MÉDIO	5 144	5 390	5 390	4.78	-	-	-
PARÁ	C	ÁREA I	238 532	259 752	259 752	8.90	-	7.51	8.21
		ÁREA II	229 832	258 574	258 574	12.51	-	7.30	8.21
		PRODUÇÃO	404 444	482 171	482 171	19.22	-	3.86	4.73
		REND. MÉDIO	1 760	1 865	1 865	5.97	-	-	-
AMAPÁ	C	ÁREA I	2 200	2 570	2 570	16.82	-	0.07	0.08
		ÁREA II	1 960	2 360	2 360	20.41	-	0.06	0.07
		PRODUÇÃO	1 762	3 085	3 085	75.09	-	0.02	0.03
		REND. MÉDIO	899	1 307	1 307	45.38	-	-	-
TOCANTINS	C	ÁREA I	146 528	139 435	139 435	-4.84	-	4.61	4.40
		ÁREA II	138 756	130 312	130 312	-6.09	-	4.41	4.14
		PRODUÇÃO	309 455	357 802	357 802	15.62	-	2.96	3.51
		REND. MÉDIO	2 230	2 746	2 746	23.14	-	-	-
NORDESTE	C	ÁREA I	727 868	719 728	719 878	-1.10	0.02	22.91	22.74
		ÁREA II	725 823	718 172	718 322	-1.03	0.02	23.05	22.81
		PRODUÇÃO	959 639	1 109 097	1 105 103	15.16	-0.36	9.16	10.84
		REND. MÉDIO	1 322	1 544	1 538	16.34	-0.39	-	-
MARANHÃO	C	ÁREA I	478 992	496 283	496 233	3.60	-0.01	15.07	15.68
		ÁREA II	478 992	496 283	496 233	3.60	-0.01	15.21	15.76
		PRODUÇÃO	629 356	693 501	689 051	9.49	-0.64	6.01	6.76
		REND. MÉDIO	1 314	1 397	1 389	5.71	-0.57	-	-
PIAUI	C	ÁREA I	155 959	140 292	140 292	-10.05	-	4.91	4.43
		ÁREA II	154 006	140 052	140 052	-9.06	-	4.89	4.45
		PRODUÇÃO	89 917	195 617	195 617	117.55	-	0.86	1.92
		REND. MÉDIO	584	1 397	1 397	139.21	-	-	-
CEARÁ	C	ÁREA I	38 496	38 525	38 525	0.08	-	1.21	1.22
		ÁREA II	38 496	38 525	38 525	0.08	-	1.22	1.22
		PRODUÇÃO	82 153	101 821	101 821	23.94	-	0.78	1.00
		REND. MÉDIO	2 134	2 643	2 643	23.85	-	-	-
RIO GRANDE DO NORTE	C	ÁREA I	1 638	2 604	2 804	71.18	7.68	0.05	0.09
		ÁREA II	1 638	2 518	2 718	65.93	7.94	0.05	0.09
		PRODUÇÃO	4 056	7 339	8 039	98.20	9.54	0.04	0.08
		REND. MÉDIO	2 476	2 915	2 958	19.47	1.48	-	-
PARAÍBA	C	ÁREA I	7 283	7 918	7 918	8.72	-	0.23	0.25
		ÁREA II	7 242	7 918	7 918	9.33	-	0.23	0.25
		PRODUÇÃO	8 667	9 712	9 712	12.06	-	0.08	0.10
		REND. MÉDIO	1 197	1 227	1 227	2.51	-	-	-

## ARROZ (em casca)

GRANDES REGIÕES E UNIDADES DA FEDERAÇÃO		*SITUAÇÃO* DA *CULTURA*	*VARIÁVEL*	*SAFRA/2002*	S A F R A / 2003		VARIACÃO (%)		PARTICIPACÃO (%)	
					*MÊS ANTERIOR*	*MÊS ATUAL*	(1)	(2)	*SAFRA 2002*	*SAFRA 2003*
PERNAMBUCO	C	ÁREA I	3 368	3 192	3 192	3 192	-5.23	-	0.11	0.10
		ÁREA II	3 343	3 177	3 177	3 177	-4.97	-	0.11	0.10
		PRODUÇÃO	17 857	17 180	16 936	16 936	-5.16	-1.42	0.17	0.17
		REND. MÉDIO	5 341	5 408	5 331	5 331	-0.19	-1.42	-	-
ALAGOAS	C	ÁREA I	4 942	4 834	4 834	4 834	-2.19	-	0.16	0.15
		ÁREA II	4 942	4 700	4 700	4 700	-4.90	-	0.16	0.15
		PRODUÇÃO	43 641	19 144	19 144	19 144	-56.13	-	0.42	0.19
		REND. MÉDIO	8 831	4 073	4 073	4 073	-53.88	-	-	-
SERGIPE	C	ÁREA I	10 250	8 893	8 893	8 893	-13.24	-	0.32	0.28
		ÁREA II	10 224	7 812	7 812	7 812	-23.59	-	0.32	0.25
		PRODUÇÃO	44 449	34 496	34 496	34 496	-22.39	-	0.42	0.34
		REND. MÉDIO	4 347	4 416	4 416	4 416	1.59	-	-	-
BAHIA	C	ÁREA I	26 940	17 187	17 187	17 187	-36.20	-	0.85	0.54
		ÁREA II	26 940	17 187	17 187	17 187	-36.20	-	0.86	0.55
		PRODUÇÃO	39 543	30 287	30 287	30 287	-23.41	-	0.38	0.30
		REND. MÉDIO	1 468	1 762	1 762	1 762	20.03	-	-	-
SUDESTE	C	ÁREA I	143 173	128 347	129 457	129 457	-9.58	0.86	4.51	4.09
		ÁREA II	142 744	127 617	128 727	128 727	-9.82	0.87	4.53	4.09
		PRODUÇÃO	336 994	304 369	308 869	308 869	-8.35	1.48	3.22	3.03
		REND. MÉDIO	2 361	2 385	2 399	2 399	1.61	0.59	-	-
MINAS GERAIS	C	ÁREA I	98 239	88 153	88 153	88 153	-10.27	-	3.09	2.78
		ÁREA II	97 810	87 423	87 423	87 423	-10.62	-	3.11	2.78
		PRODUÇÃO	212 122	190 398	190 398	190 398	-10.24	-	2.03	1.87
		REND. MÉDIO	2 169	2 178	2 178	2 178	0.41	-	-	-
ESPÍRITO SANTO	C	ÁREA I	4 388	3 272	3 272	3 272	-25.43	-	0.14	0.10
		ÁREA II	4 388	3 272	3 272	3 272	-25.43	-	0.14	0.10
		PRODUÇÃO	12 862	7 892	7 892	7 892	-38.64	-	0.12	0.08
		REND. MÉDIO	2 931	2 412	2 412	2 412	-17.71	-	-	-
RIO DE JANEIRO	C	ÁREA I	2 746	2 882	2 902	2 902	5.68	0.69	0.09	0.09
		ÁREA II	2 746	2 882	2 902	2 902	5.68	0.69	0.09	0.09
		PRODUÇÃO	8 440	8 349	8 559	8 559	1.41	2.52	0.08	0.08
		REND. MÉDIO	3 074	2 897	2 949	2 949	-4.07	1.79	-	-
SÃO PAULO	C	ÁREA I	37 800	34 040	35 130	35 130	-7.06	3.20	1.19	1.11
		ÁREA II	37 800	34 040	35 130	35 130	-7.06	3.20	1.20	1.12
		PRODUÇÃO	103 570	97 730	102 020	102 020	-1.50	4.39	0.99	1.00
		REND. MÉDIO	2 740	2 871	2 904	2 904	5.99	1.15	-	-
SUL	C	ÁREA I	1 201 591	1 175 408	1 175 408	1 175 408	-2.18	-	37.82	37.13
		ÁREA II	1 196 347	1 174 958	1 174 958	1 174 958	-1.79	-	38.00	37.30
		PRODUÇÃO	6 578 416	5 911 731	5 911 731	5 911 731	-10.13	-	62.82	57.96
		REND. MÉDIO	5 499	5 031	5 031	5 031	-8.51	-	-	-
PARANÁ	C	ÁREA I	77 685	69 528	69 528	69 528	-10.50	-	2.44	2.20
		ÁREA II	77 685	69 528	69 528	69 528	-10.50	-	2.47	2.21
		PRODUÇÃO	178 422	180 050	180 050	180 050	0.91	-	1.70	1.77
		REND. MÉDIO	2 297	2 590	2 590	2 590	12.76	-	-	-
SANTA CATARINA	C	ÁREA I	139 678	143 670	143 670	143 670	2.86	-	4.40	4.54
		ÁREA II	137 340	143 670	143 670	143 670	4.61	-	4.36	4.56
		PRODUÇÃO	922 860	1 034 558	1 034 558	1 034 558	12.10	-	8.81	10.14
		REND. MÉDIO	6 720	7 201	7 201	7 201	7.16	-	-	-
RIO GRANDE DO SUL	C	ÁREA I	984 228	962 210	962 210	962 210	-2.24	-	30.98	30.40
		ÁREA II	981 322	961 760	961 760	961 760	-1.99	-	31.17	30.54
		PRODUÇÃO	5 477 134	4 697 123	4 697 123	4 697 123	-14.24	-	52.30	46.05
		REND. MÉDIO	5 581	4 884	4 884	4 884	-12.49	-	-	-
CENTRO-OESTE	C	ÁREA I	604 440	612 384	615 414	615 414	1.82	0.49	19.02	19.44
		ÁREA II	601 039	611 140	614 170	614 170	2.18	0.50	19.09	19.50
		PRODUÇÃO	1 624 869	1 718 991	1 738 677	1 738 677	7.00	1.15	15.52	17.05
		REND. MÉDIO	2 703	2 813	2 831	2 831	4.74	0.64	-	-
MATO GROSSO DO SUL	C	ÁREA I	50 372	50 037	50 067	50 067	-0.61	0.06	1.59	1.58
		ÁREA II	49 168	49 302	49 332	49 332	0.33	0.06	1.56	1.57
		PRODUÇÃO	213 260	238 402	238 588	238 588	11.88	0.08	2.04	2.34
		REND. MÉDIO	4 337	4 836	4 836	4 836	11.51	-	-	-

## ARROZ (em casca)

GRANDES REGIÕES		*SITUAÇÃO*	S A F R A / 2003			VARIACÃO (%)		PARTICIPACÃO (%)	
E	UNIDADES DA FEDERAÇÃO	DA	SAFRA/2002	MÊS ANTERIOR	MÊS ATUAL	(1)	(2)	SAFRA 2002	SAFRA 2003
		VARIÁVEL							
		*CULTURA*							
MATO GROSSO	C	ÁREA I	441 534	450 170	450 170	1.96	-	13.90	14.22
		ÁREA II	440 229	449 805	449 805	2.18	-	13.98	14.28
		PRODUÇÃO	1 198 558	1 255 634	1 255 634	4.76	-	11.45	12.31
		REND.MÉDIO	2 723	2 792	2 792	2.53	-	-	-
GOIÁS	C	ÁREA I	112 384	112 038	115 038	2.36	2.68	3.54	3.63
		ÁREA II	111 492	111 894	114 894	3.05	2.68	3.54	3.65
		PRODUÇÃO	212 812	224 631	244 131	14.72	8.68	2.03	2.39
		REND.MÉDIO	1 909	2 008	2 125	11.31	5.83	-	-
DISTRITO FEDERAL	C	ÁREA I	150	139	139	-7.33	-	0.00	0.00
		ÁREA II	150	139	139	-7.33	-	0.00	0.00
		PRODUÇÃO	239	324	324	35.56	-	0.00	0.00
		REND.MÉDIO	1 593	2 331	2 331	46.33	-	-	-

NOTAS - 1. SITUAÇÃO DA CULTURA: P (ÁREA I: PLANTADA; ÁREA II: A SER COLHIDA; PRODUÇÃO E RENDIMENTO MÉDIO ESPERADOS);  
C (ÁREA I: PLANTADA; ÁREA II: COLHIDA; PRODUÇÃO E RENDIMENTO MÉDIO OBTIDOS).

A DIFERENÇA ENTRE AS ÁREAS I E II REFERE-SE A ÁREA PERDIDA.

2. ÁREA (ha), PRODUÇÃO (t) E RENDIMENTO MÉDIO (kg/ha).

NOS DADOS REFERENTES AO ANO ATUAL FORAM REPETIDAS AS INFORMAÇÕES DA SAFRA ANTERIOR PARA AS UNIDADES DA FEDERAÇÃO QUE AINDA NÃO OBTIVERAM SUAS ESTIMATIVAS NESTE ANO.

(1) - VARIACÃO EM RELAÇÃO AO ANO ANTERIOR. (2) - VARIACÃO EM RELAÇÃO AO MÊS ANTERIOR.

## AVEIA (em grão)

GRANDES REGIÕES E UNIDADES DA FEDERAÇÃO		*SITUAÇÃO* DA *CULTURA*	*VARIÁVEL*	*SAFRA/2002*	S A F R A / 2003 *MÊS ANTERIOR * MÊS ATUAL*		*VARIACÃO (%) (1) (2)		*PARTICIPACÃO (%) *SAFRA 2002 * SAFRA 2003	
TOTAL	.....	C	ÁREA I	257 699	251 207	267 752	3.90	6.59	100.00	100.00
			ÁREA II	257 009	251 107	267 652	4.14	6.59	100.00	100.00
			PRODUÇÃO	277 218	356 996	391 450	41.21	9.65	100.00	100.00
			REND.MÉDIO	1 079	1 422	1 463	35.59	2.88	-	-
SUL	.....	C	ÁREA I	257 699	251 207	267 752	3.90	6.59	100.00	100.00
			ÁREA II	257 009	251 107	267 652	4.14	6.59	100.00	100.00
			PRODUÇÃO	277 218	356 996	391 450	41.21	9.65	100.00	100.00
			REND.MÉDIO	1 079	1 422	1 463	35.59	2.88	-	-
PARANÁ	.....	C	ÁREA I	182 986	188 110	204 420	11.71	8.67	71.01	76.35
			ÁREA II	182 986	188 110	204 420	11.71	8.67	71.20	76.38
			PRODUÇÃO	175 968	263 354	291 617	65.72	10.73	63.48	74.50
			REND.MÉDIO	962	1 400	1 427	48.34	1.93	-	-
SANTA CATARINA	.....	C	ÁREA I	18 965	20 694	20 694	9.12	-	7.36	7.73
			ÁREA II	18 725	20 694	20 694	10.52	-	7.29	7.73
			PRODUÇÃO	15 900	19 638	19 638	23.51	-	5.74	5.02
			REND.MÉDIO	849	949	949	11.78	-	-	-
RIO GRANDE DO SUL	...	C	ÁREA I	55 748	42 403	42 638	-23.52	0.55	21.63	15.92
			ÁREA II	55 298	42 303	42 538	-23.07	0.56	21.52	15.89
			PRODUÇÃO	85 350	74 004	80 195	-6.04	8.37	30.79	20.49
			REND.MÉDIO	1 543	1 749	1 885	22.16	7.78	-	-

NOTAS - 1. SITUAÇÃO DA CULTURA: P (ÁREA I: PLANTADA; ÁREA II: A SER COLHIDA; PRODUÇÃO E RENDIMENTO MÉDIO ESPERADOS);  
C (ÁREA I: PLANTADA; ÁREA II: COLHIDA; PRODUÇÃO E RENDIMENTO MÉDIO OBTIDOS).  
A DIFERENÇA ENTRE AS ÁREAS I E II REFERE-SE A ÁREA PERDIDA.

2. ÁREA (ha), PRODUÇÃO (t) E RENDIMENTO MÉDIO (kg/ha).

NOS DADOS REFERENTES AO ANO ATUAL FORAM REPETIDAS AS INFORMAÇÕES DA SAFRA ANTERIOR PARA AS UNIDADES DA FEDERAÇÃO QUE AINDA NÃO OBTIVERAM SUAS ESTIMATIVAS NESTE ANO.

(1) - VARIACÃO EM RELAÇÃO AO ANO ANTERIOR. (2) - VARIACÃO EM RELAÇÃO AO MÊS ANTERIOR.

## BANANA

GRANDES REGIÕES E UNIDADES DA FEDERAÇÃO		*SITUAÇÃO* DA *CULTURA*	*VARIÁVEL*	*SAFRA/2002*	S A F R A / 2003		VARIACÃO (%)		PARTICIPACÃO (%)	
					*MÊS ANTERIOR*	*MÊS ATUAL*	(1)	(2)	*SAFRA 2002*	*SAFRA 2003*
TOTAL	C	ÁREA I	524 748	526 400	529 337	0.87	0.56	100.00	100.00	
		ÁREA II	509 910	508 118	513 179	0.64	1.00	100.00	100.00	
		PRODUÇÃO	6 504 224	6 443 497	6 518 248	0.22	1.16	100.00	100.00	
		REND. MÉDIO	12 756	12 681	12 702	-0.42	0.17	-	-	
NORTE	C	ÁREA I	113 067	114 244	114 589	1.35	0.30	21.55	21.65	
		ÁREA II	108 262	109 206	109 551	1.19	0.32	21.23	21.35	
		PRODUÇÃO	1 066 339	980 452	982 877	-7.83	0.25	16.39	15.08	
		REND. MÉDIO	9 850	8 978	8 972	-8.91	-0.07	-	-	
RONDÔNIA	C	ÁREA I	5 647	6 889	6 889	21.99	-	1.08	1.30	
		ÁREA II	5 647	6 889	6 889	21.99	-	1.11	1.34	
		PRODUÇÃO	46 443	56 048	56 048	20.68	-	0.71	0.86	
		REND. MÉDIO	8 224	8 136	8 136	-1.07	-	-	-	
ACRE	C	ÁREA I	6 970	7 156	7 501	7.62	4.82	1.33	1.42	
		ÁREA II	6 712	7 156	7 501	11.76	4.82	1.32	1.46	
		PRODUÇÃO	52 087	55 493	57 918	11.19	4.37	0.80	0.89	
		REND. MÉDIO	7 760	7 755	7 721	-0.50	-0.44	-	-	
AMAZONAS	C	ÁREA I	34 861	36 013	36 013	3.30	-	6.64	6.80	
		ÁREA II	34 629	36 013	36 013	4.00	-	6.79	7.02	
		PRODUÇÃO	190 362	116 815	116 815	-38.64	-	2.93	1.79	
		REND. MÉDIO	5 497	3 244	3 244	-40.99	-	-	-	
RORAIMA	C	ÁREA I	3 510	3 500	3 500	-0.28	-	0.67	0.66	
		ÁREA II	2 965	2 500	2 500	-15.68	-	0.58	0.49	
		PRODUÇÃO	23 720	17 500	17 500	-26.22	-	0.36	0.27	
		REND. MÉDIO	8 000	7 000	7 000	-12.50	-	-	-	
PARÁ	C	ÁREA I	55 345	53 399	53 399	-3.52	-	10.55	10.09	
		ÁREA II	52 725	51 212	51 212	-2.87	-	10.34	9.98	
		PRODUÇÃO	720 076	697 813	697 813	-3.09	-	11.07	10.71	
		REND. MÉDIO	13 657	13 626	13 626	-0.23	-	-	-	
AMAPÁ	C	ÁREA I	600	1 459	1 459	143.17	-	0.11	0.28	
		ÁREA II	560	540	540	-3.57	-	0.11	0.11	
		PRODUÇÃO	2 460	2 275	2 275	-7.52	-	0.04	0.03	
		REND. MÉDIO	4 393	4 213	4 213	-4.10	-	-	-	
TOCANTINS	C	ÁREA I	6 134	5 828	5 828	-4.99	-	1.17	1.10	
		ÁREA II	5 024	4 896	4 896	-2.55	-	0.99	0.95	
		PRODUÇÃO	31 191	34 508	34 508	10.63	-	0.48	0.53	
		REND. MÉDIO	6 208	7 048	7 048	13.53	-	-	-	
NORDESTE	C	ÁREA I	185 140	189 437	184 259	-0.48	-2.73	35.28	34.81	
		ÁREA II	177 174	178 316	177 976	0.45	-0.19	34.75	34.68	
		PRODUÇÃO	2 210 906	2 254 157	2 245 122	1.55	-0.40	33.99	34.44	
		REND. MÉDIO	12 479	12 641	12 615	1.09	-0.21	-	-	
MARANHÃO	C	ÁREA I	11 708	11 790	11 790	0.70	-	2.23	2.23	
		ÁREA II	11 703	11 790	11 790	0.74	-	2.30	2.30	
		PRODUÇÃO	126 741	128 082	128 082	1.06	-	1.95	1.96	
		REND. MÉDIO	10 830	10 864	10 864	0.31	-	-	-	
PIAUI	C	ÁREA I	2 848	2 496	2 496	-12.36	-	0.54	0.47	
		ÁREA II	2 848	2 496	2 496	-12.36	-	0.56	0.49	
		PRODUÇÃO	34 877	31 532	31 532	-9.59	-	0.54	0.48	
		REND. MÉDIO	12 246	12 633	12 633	3.16	-	-	-	
CEARÁ	C	ÁREA I	41 936	42 234	42 068	0.31	-0.39	7.99	7.95	
		ÁREA II	41 936	42 234	42 068	0.31	-0.39	8.22	8.20	
		PRODUÇÃO	334 273	348 876	341 701	2.22	-2.06	5.14	5.24	
		REND. MÉDIO	7 971	8 261	8 123	1.91	-1.67	-	-	
RIO GRANDE DO NORTE	C	ÁREA I	5 783	6 299	6 284	8.66	-0.24	1.10	1.19	
		ÁREA II	5 783	6 269	6 254	8.14	-0.24	1.13	1.22	
		PRODUÇÃO	163 306	158 243	157 952	-3.28	-0.18	2.51	2.42	
		REND. MÉDIO	28 239	25 242	25 256	-10.56	0.06	-	-	
PARAÍBA	C	ÁREA I	16 937	16 300	16 300	-3.76	-	3.23	3.08	
		ÁREA II	16 937	16 300	16 300	-3.76	-	3.32	3.18	
		PRODUÇÃO	287 735	283 855	283 855	-1.35	-	4.42	4.35	
		REND. MÉDIO	16 989	17 414	17 414	2.50	-	-	-	



## BANANA

GRANDES REGIÕES E UNIDADES DA FEDERAÇÃO		*SITUAÇÃO* DA *CULTURA*	*VARIÁVEL*	*SAFRA/2002*	S A F R A / 2003		VARIACÃO (%)		PARTICIPACÃO (%)	
					*MÊS ANTERIOR*	*MÊS ATUAL*	(1)	(2)	*SAFRA 2002*	*SAFRA 2003*
PERNAMBUCO	C	ÁREA I	44 360	48 939	43 942	-0.94	-10.21	8.45	8.30	
		ÁREA II	38 189	39 531	39 539	3.54	0.02	7.49	7.70	
		PRODUÇÃO	368 283	419 362	417 793	13.44	-0.37	5.66	6.41	
		REND. MÉDIO	9 644	10 608	10 567	9.57	-0.39	-	-	
ALAGOAS	C	ÁREA I	5 661	5 274	5 274	-6.84	-	1.08	1.00	
		ÁREA II	4 669	4 201	4 034	-13.60	-3.98	0.92	0.79	
		PRODUÇÃO	64 520	55 530	55 530	-13.93	-	0.99	0.85	
		REND. MÉDIO	13 819	13 218	13 765	-0.39	4.14	-	-	
SERGIPE	C	ÁREA I	4 109	4 564	4 564	11.07	-	0.78	0.86	
		ÁREA II	4 109	4 564	4 564	11.07	-	0.81	0.89	
		PRODUÇÃO	59 770	63 823	63 823	6.78	-	0.92	0.98	
		REND. MÉDIO	14 546	13 984	13 984	-3.86	-	-	-	
BAHIA	C	ÁREA I	51 798	51 541	51 541	-0.50	-	9.87	9.74	
		ÁREA II	51 000	50 931	50 931	-0.14	-	10.00	9.92	
		PRODUÇÃO	771 401	764 854	764 854	-0.85	-	11.86	11.73	
		REND. MÉDIO	15 126	15 017	15 017	-0.72	-	-	-	
SUDESTE	C	ÁREA I	144 726	142 019	149 547	3.33	5.30	27.58	28.25	
		ÁREA II	144 363	140 827	145 573	0.84	3.37	28.31	28.37	
		PRODUÇÃO	2 072 717	2 048 254	2 051 686	-1.01	0.17	31.87	31.48	
		REND. MÉDIO	14 358	14 544	14 094	-1.84	-3.09	-	-	
MINAS GERAIS	C	ÁREA I	43 816	40 385	40 385	-7.83	-	8.35	7.63	
		ÁREA II	43 453	39 193	39 193	-9.80	-	8.52	7.64	
		PRODUÇÃO	607 575	547 560	547 560	-9.88	-	9.34	8.40	
		REND. MÉDIO	13 982	13 971	13 971	-0.08	-	-	-	
ESPÍRITO SANTO	C	ÁREA I	19 014	19 498	22 265	17.10	14.19	3.62	4.21	
		ÁREA II	19 014	19 498	19 483	2.47	-0.08	3.73	3.80	
		PRODUÇÃO	136 163	158 363	158 340	16.29	-0.01	2.09	2.43	
		REND. MÉDIO	7 161	8 122	8 127	13.49	0.06	-	-	
RIO DE JANEIRO	C	ÁREA I	26 126	25 933	25 897	-0.88	-0.14	4.98	4.89	
		ÁREA II	26 126	25 933	25 897	-0.88	-0.14	5.12	5.05	
		PRODUÇÃO	177 379	163 926	163 201	-7.99	-0.44	2.73	2.50	
		REND. MÉDIO	6 789	6 321	6 302	-7.17	-0.30	-	-	
SÃO PAULO	C	ÁREA I	55 770	56 203	61 000	9.38	8.54	10.63	11.52	
		ÁREA II	55 770	56 203	61 000	9.38	8.54	10.94	11.89	
		PRODUÇÃO	1 151 600	1 178 405	1 182 585	2.69	0.35	17.71	18.14	
		REND. MÉDIO	20 649	20 967	19 387	-6.11	-7.54	-	-	
SUL	C	ÁREA I	47 578	49 927	50 237	5.59	0.62	9.07	9.49	
		ÁREA II	47 578	49 927	50 237	5.59	0.62	9.33	9.79	
		PRODUÇÃO	869 506	889 162	967 091	11.22	8.76	13.37	14.84	
		REND. MÉDIO	18 275	17 809	19 251	5.34	8.10	-	-	
PARANÁ	C	ÁREA I	7 600	9 500	9 797	28.91	3.13	1.45	1.85	
		ÁREA II	7 600	9 500	9 797	28.91	3.13	1.49	1.91	
		PRODUÇÃO	125 400	156 750	234 524	87.02	49.62	1.93	3.60	
		REND. MÉDIO	16 500	16 500	23 938	45.08	45.08	-	-	
SANTA CATARINA	C	ÁREA I	29 099	29 672	29 672	1.97	-	5.55	5.61	
		ÁREA II	29 099	29 672	29 672	1.97	-	5.71	5.78	
		PRODUÇÃO	628 850	617 887	617 887	-1.74	-	9.67	9.48	
		REND. MÉDIO	21 611	20 824	20 824	-3.64	-	-	-	
RIO GRANDE DO SUL	C	ÁREA I	10 879	10 755	10 768	-1.02	0.12	2.07	2.03	
		ÁREA II	10 879	10 755	10 768	-1.02	0.12	2.13	2.10	
		PRODUÇÃO	115 256	114 525	114 680	-0.50	0.14	1.77	1.76	
		REND. MÉDIO	10 594	10 649	10 650	0.53	0.01	-	-	
CENTRO-OESTE	C	ÁREA I	34 237	30 773	30 705	-10.32	-0.22	6.52	5.80	
		ÁREA II	32 533	29 842	29 842	-8.27	-	6.38	5.82	
		PRODUÇÃO	284 756	271 472	271 472	-4.67	-	4.38	4.16	
		REND. MÉDIO	8 753	9 097	9 097	3.93	-	-	-	
MATO GROSSO DO SUL	C	ÁREA I	3 215	2 763	2 763	-14.06	-	0.61	0.52	
		ÁREA II	3 198	2 763	2 763	-13.60	-	0.63	0.54	
		PRODUÇÃO	29 799	26 795	26 795	-10.08	-	0.46	0.41	
		REND. MÉDIO	9 318	9 698	9 698	4.08	-	-	-	

## BANANA

GRANDES REGIÕES		*SITUAÇÃO*	S A F R A / 2003			VARIACÃO (%)		PARTICIPACÃO (%)		
E	UNIDADES DA FEDERAÇÃO	* DA * *CULTURA*	* VARIÁVEL * * SAFRA/2002 *	* MÊS ANTERIOR *	* MÊS ATUAL *	(1)	(2)	* SAFRA * * 2002 *	* SAFRA * * 2003 *	
MATO GROSSO	.....	C	ÁREA I	16 085	13 900	13 900	-13.58	-	3.07	2.63
			ÁREA II	16 085	13 898	13 898	-13.60	-	3.15	2.71
			PRODUÇÃO	93 812	83 236	83 236	-11.27	-	1.44	1.28
			REND.MÉDIO	5 832	5 989	5 989	2.69	-	-	-
GOIÁS	.....	C	ÁREA I	14 749	13 922	13 922	-5.61	-	2.81	2.63
			ÁREA II	13 088	13 080	13 080	-0.06	-	2.57	2.55
			PRODUÇÃO	158 169	159 984	159 984	1.15	-	2.43	2.45
			REND.MÉDIO	12 085	12 231	12 231	1.21	-	-	-
DISTRITO FEDERAL	....	C	ÁREA I	188	188	120	-36.17	-36.17	0.04	0.02
			ÁREA II	162	101	101	-37.65	-	0.03	0.02
			PRODUÇÃO	2 976	1 457	1 457	-51.04	-	0.05	0.02
			REND.MÉDIO	18 370	14 426	14 426	-21.47	-	-	-

NOTAS - 1. SITUAÇÃO DA CULTURA: P (ÁREA I: DESTINADA À COLHEITA NO ANO, ÁREA II: A SER COLHIDA; PRODUÇÃO E RENDIMENTO MÉDIO ESPERADOS);  
C (ÁREA I: DESTINADA À COLHEITA NO ANO, ÁREA II: COLHIDA; PRODUÇÃO E RENDIMENTO MÉDIO OBTIDOS).  
A DIFERENÇA ENTRE AS ÁREAS I E II REFERE-SE A ÁREA PERDIDA.

2. ÁREA (ha), PRODUÇÃO (t) E RENDIMENTO MÉDIO (kg/ha).  
NOS DADOS REFERENTES AO ANO ATUAL FORAM REPETIDAS AS INFORMAÇÕES DA SAFRA ANTERIOR PARA AS UNIDADES DA FEDERAÇÃO QUE AINDA NÃO OBTIVERAM SUAS ESTIMATIVAS NESTE ANO.

(1) - VARIACÃO EM RELAÇÃO AO ANO ANTERIOR. (2) - VARIACÃO EM RELAÇÃO AO MÊS ANTERIOR.

## BATATA-INGLESA - 1ª safra

GRANDES REGIÕES E UNIDADES DA FEDERAÇÃO		*SITUAÇÃO* DA *CULTURA*	*VARIÁVEL*	*SAFRA/2002*	S A F R A / 2003		VARIACÃO (%)		PARTICIPACÃO (%)	
					*MÊS ANTERIOR*	*MÊS ATUAL*	(1)	(2)	*SAFRA 2002*	*SAFRA 2003*
TOTAL	C	ÁREA I	83 613	77 366	77 366	-7.47	-	100.00	100.00	
		ÁREA II	83 608	77 334	77 334	-7.50	-	100.00	100.00	
		PRODUÇÃO	1 423 931	1 438 708	1 438 708	1.04	-	100.00	100.00	
		REND.MÉDIO	17 031	18 604	18 604	9.24	-	-	-	
SUDESTE	C	ÁREA I	29 675	30 068	30 068	1.32	-	35.49	38.86	
		ÁREA II	29 675	30 048	30 048	1.26	-	35.49	38.85	
		PRODUÇÃO	677 933	721 861	721 861	6.48	-	47.61	50.17	
		REND.MÉDIO	22 845	24 024	24 024	5.16	-	-	-	
MINAS GERAIS	C	ÁREA I	19 300	19 534	19 534	1.21	-	23.08	25.25	
		ÁREA II	19 300	19 514	19 514	1.11	-	23.08	25.23	
		PRODUÇÃO	456 742	497 247	497 247	8.87	-	32.08	34.56	
		REND.MÉDIO	23 665	25 482	25 482	7.68	-	-	-	
ESPÍRITO SANTO	C	ÁREA I	245	254	254	3.67	-	0.29	0.33	
		ÁREA II	245	254	254	3.67	-	0.29	0.33	
		PRODUÇÃO	3 671	3 584	3 584	-2.37	-	0.26	0.25	
		REND.MÉDIO	14 984	14 110	14 110	-5.83	-	-	-	
SÃO PAULO	C	ÁREA I	10 130	10 280	10 280	1.48	-	12.12	13.29	
		ÁREA II	10 130	10 280	10 280	1.48	-	12.12	13.29	
		PRODUÇÃO	217 520	221 030	221 030	1.61	-	15.28	15.36	
		REND.MÉDIO	21 473	21 501	21 501	0.13	-	-	-	
SUL	C	ÁREA I	53 938	47 298	47 298	-12.31	-	64.51	61.14	
		ÁREA II	53 933	47 286	47 286	-12.32	-	64.51	61.15	
		PRODUÇÃO	745 998	716 847	716 847	-3.91	-	52.39	49.83	
		REND.MÉDIO	13 832	15 160	15 160	9.60	-	-	-	
PARANÁ	C	ÁREA I	20 008	19 255	19 255	-3.76	-	23.93	24.89	
		ÁREA II	20 008	19 255	19 255	-3.76	-	23.93	24.90	
		PRODUÇÃO	350 140	380 857	380 857	8.77	-	24.59	26.47	
		REND.MÉDIO	17 500	19 780	19 780	13.03	-	-	-	
SANTA CATARINA	C	ÁREA I	8 271	7 305	7 305	-11.68	-	9.89	9.44	
		ÁREA II	8 271	7 305	7 305	-11.68	-	9.89	9.45	
		PRODUÇÃO	102 207	90 707	90 707	-11.25	-	7.18	6.30	
		REND.MÉDIO	12 357	12 417	12 417	0.49	-	-	-	
RIO GRANDE DO SUL	C	ÁREA I	25 659	20 738	20 738	-19.18	-	30.69	26.81	
		ÁREA II	25 654	20 726	20 726	-19.21	-	30.68	26.80	
		PRODUÇÃO	293 651	245 283	245 283	-16.47	-	20.62	17.05	
		REND.MÉDIO	11 447	11 835	11 835	3.39	-	-	-	

NOTAS - 1. SITUAÇÃO DA CULTURA: P (ÁREA I: PLANTADA; ÁREA II: A SER COLHIDA; PRODUÇÃO E RENDIMENTO MÉDIO ESPERADOS);  
C (ÁREA I: PLANTADA; ÁREA II: COLHIDA; PRODUÇÃO E RENDIMENTO MÉDIO OBTIDOS).  
A DIFERENÇA ENTRE AS ÁREAS I E II REFERE-SE À ÁREA PERDIDA.

2. ÁREA (ha), PRODUÇÃO (t) E RENDIMENTO MÉDIO (kg/ha).

NOS DADOS REFERENTES AO ANO ATUAL FORAM REPETIDAS AS INFORMAÇÕES DA SAFRA ANTERIOR PARA AS UNIDADES DA FEDERAÇÃO QUE AINDA NÃO OBTIVERAM SUAS ESTIMATIVAS NESTE ANO.

(1) - VARIACÃO EM RELAÇÃO AO ANO ANTERIOR. (2) - VARIACÃO EM RELAÇÃO AO MÊS ANTERIOR.

## BATATA-INGLESA - 2ª safra

GRANDES REGIÕES E UNIDADES DA FEDERAÇÃO		*SITUAÇÃO* DA *CULTURA*	*VARIÁVEL*	*SAFRA/2002*	S A F R A / 2003		VARIACÃO (%)		PARTICIPACÃO (%)	
					*MÊS ANTERIOR*	*MÊS ATUAL*	(1)	(2)	*SAFRA 2002*	*SAFRA 2003*
TOTAL	C	ÁREA I	49 858	49 460	49 150	-1.42	-0.63	100.00	100.00	
		ÁREA II	49 848	49 360	49 050	-1.60	-0.63	100.00	100.00	
		PRODUÇÃO	909 436	960 023	949 593	4.42	-1.09	100.00	100.00	
		REND. MÉDIO	18 244	19 449	19 360	6.12	-0.46	-	-	
NORDESTE	C	ÁREA I	3 589	4 519	4 519	25.91	-	7.20	9.19	
		ÁREA II	3 579	4 519	4 519	26.26	-	7.18	9.21	
		PRODUÇÃO	93 255	119 366	119 366	28.00	-	10.25	12.57	
		REND. MÉDIO	26 056	26 414	26 414	1.37	-	-	-	
PARAÍBA	C	ÁREA I	455	602	602	32.31	-	0.91	1.22	
		ÁREA II	445	602	602	35.28	-	0.89	1.23	
		PRODUÇÃO	2 235	4 856	4 856	117.27	-	0.25	0.51	
		REND. MÉDIO	5 022	8 066	8 066	60.61	-	-	-	
BAHIA	C	ÁREA I	3 134	3 917	3 917	24.98	-	6.29	7.97	
		ÁREA II	3 134	3 917	3 917	24.98	-	6.29	7.99	
		PRODUÇÃO	91 020	114 510	114 510	25.81	-	10.01	12.06	
		REND. MÉDIO	29 043	29 234	29 234	0.66	-	-	-	
SUDESTE	C	ÁREA I	19 726	20 930	20 620	4.53	-1.48	39.56	41.95	
		ÁREA II	19 726	20 830	20 520	4.03	-1.49	39.57	41.83	
		PRODUÇÃO	449 867	498 960	488 530	8.59	-2.09	49.47	51.45	
		REND. MÉDIO	22 806	23 954	23 808	4.39	-0.61	-	-	
MINAS GERAIS	C	ÁREA I	11 438	11 501	11 501	0.55	-	22.94	23.40	
		ÁREA II	11 438	11 401	11 401	-0.32	-	22.95	23.24	
		PRODUÇÃO	261 910	276 381	276 381	5.53	-	28.80	29.11	
		REND. MÉDIO	22 898	24 242	24 242	5.87	-	-	-	
ESPÍRITO SANTO	C	ÁREA I	288	319	319	10.76	-	0.58	0.65	
		ÁREA II	288	319	319	10.76	-	0.58	0.65	
		PRODUÇÃO	4 867	5 049	5 149	5.79	1.98	0.54	0.54	
		REND. MÉDIO	16 899	15 828	16 141	-4.49	1.98	-	-	
SÃO PAULO	C	ÁREA I	8 000	9 110	8 800	10.00	-3.40	16.05	17.90	
		ÁREA II	8 000	9 110	8 800	10.00	-3.40	16.05	17.94	
		PRODUÇÃO	183 090	217 530	207 000	13.06	-4.84	20.13	21.80	
		REND. MÉDIO	22 886	23 878	23 523	2.78	-1.49	-	-	
SUL	C	ÁREA I	26 415	23 917	23 917	-9.46	-	52.98	48.66	
		ÁREA II	26 415	23 917	23 917	-9.46	-	52.99	48.76	
		PRODUÇÃO	362 641	339 367	339 367	-6.42	-	39.88	35.74	
		REND. MÉDIO	13 729	14 189	14 189	3.35	-	-	-	
PARANÁ	C	ÁREA I	12 983	13 224	13 224	1.86	-	26.04	26.91	
		ÁREA II	12 983	13 224	13 224	1.86	-	26.05	26.96	
		PRODUÇÃO	232 569	234 004	234 004	0.62	-	25.57	24.64	
		REND. MÉDIO	17 913	17 695	17 695	-1.22	-	-	-	
SANTA CATARINA	C	ÁREA I	3 153	2 778	2 778	-11.89	-	6.32	5.65	
		ÁREA II	3 153	2 778	2 778	-11.89	-	6.33	5.66	
		PRODUÇÃO	41 248	37 500	37 500	-9.09	-	4.54	3.95	
		REND. MÉDIO	13 082	13 499	13 499	3.19	-	-	-	
RIO GRANDE DO SUL	C	ÁREA I	10 279	7 915	7 915	-23.00	-	20.62	16.10	
		ÁREA II	10 279	7 915	7 915	-23.00	-	20.62	16.14	
		PRODUÇÃO	88 824	67 863	67 863	-23.60	-	9.77	7.15	
		REND. MÉDIO	8 641	8 574	8 574	-0.78	-	-	-	
CENTRO-OESTE	C	ÁREA I	128	94	94	-26.56	-	0.26	0.19	
		ÁREA II	128	94	94	-26.56	-	0.26	0.19	
		PRODUÇÃO	3 673	2 330	2 330	-36.56	-	0.40	0.25	
		REND. MÉDIO	28 695	24 787	24 787	-13.62	-	-	-	

## BATATA-INGLESA - 2ª safra

GRANDES REGIÕES E UNIDADES DA FEDERAÇÃO	*SITUAÇÃO* DA *CULTURA*	*VARIÁVEL*	*SAFRA/2002*	*S A F R A / 2003*		*VARIACÃO (%)*		*PARTICIPACÃO (%)*	
				*MÊS ANTERIOR*	*MÊS ATUAL*	(1)	(2)	*SAFRA 2002*	*SAFRA 2003*
DISTRITO FEDERAL	C	ÁREA I	128	94	94	-26.56	-	0.26	0.19
		ÁREA II	128	94	94	-26.56	-	0.26	0.19
		PRODUÇÃO	3 673	2 330	2 330	-36.56	-	0.40	0.25
		REND.MÉDIO	28 695	24 787	24 787	-13.62	-	-	-

NOTAS - 1. SITUAÇÃO DA CULTURA: P (ÁREA I: PLANTADA; ÁREA II: A SER COLHIDA; PRODUÇÃO E RENDIMENTO MÉDIO ESPERADOS);  
C (ÁREA I: PLANTADA; ÁREA II: COLHIDA; PRODUÇÃO E RENDIMENTO MÉDIO OBTIDOS).  
A DIFERENÇA ENTRE AS ÁREAS I E II REFERE-SE A ÁREA PERDIDA.

2. ÁREA (ha), PRODUÇÃO (t) E RENDIMENTO MÉDIO (kg/ha).

NOS DADOS REFERENTES AO ANO ATUAL FORAM REPETIDAS AS INFORMAÇÕES DA SAFRA ANTERIOR PARA AS UNIDADES DA FEDERAÇÃO QUE AINDA NÃO OBTIVERAM SUAS ESTIMATIVAS NESTE ANO.

(1) - VARIACÃO EM RELAÇÃO AO ANO ANTERIOR. (2) - VARIACÃO EM RELAÇÃO AO MÊS ANTERIOR.

## BATATA-INGLESA - 3ª safra

GRANDES REGIÕES E UNIDADES DA FEDERAÇÃO		*SITUAÇÃO* DA *CULTURA*	*VARIÁVEL*	*SAFRA/2002*	S A F R A / 2003 *MÊS ANTERIOR * MÊS ATUAL*		*VARIACÃO (%) (1) (2)		*PARTICIPACÃO (%) *SAFRA 2002 * SAFRA 2003	
TOTAL	.....	C	ÁREA I	22 208	21 702	23 521	5.91	8.38	100.00	100.00
			ÁREA II	22 208	21 702	23 521	5.91	8.38	100.00	100.00
			PRODUÇÃO	551 273	557 462	681 862	23.69	22.32	100.00	100.00
			REND.MÉDIO	24 823	25 687	28 989	16.78	12.85	-	-
SUDESTE	.....	C	ÁREA I	22 208	21 702	23 521	5.91	8.38	100.00	100.00
			ÁREA II	22 208	21 702	23 521	5.91	8.38	100.00	100.00
			PRODUÇÃO	551 273	557 462	681 862	23.69	22.32	100.00	100.00
			REND.MÉDIO	24 823	25 687	28 989	16.78	12.85	-	-
MINAS GERAIS	.....	C	ÁREA I	8 808	8 963	8 963	1.76	-	39.66	38.11
			ÁREA II	8 808	8 963	8 963	1.76	-	39.66	38.11
			PRODUÇÃO	225 143	246 262	246 262	9.38	-	40.84	36.12
			REND.MÉDIO	25 561	27 475	27 475	7.49	-	-	-
SÃO PAULO	.....	C	ÁREA I	13 400	12 739	14 558	8.64	14.28	60.34	61.89
			ÁREA II	13 400	12 739	14 558	8.64	14.28	60.34	61.89
			PRODUÇÃO	326 130	311 200	435 600	33.57	39.97	59.16	63.88
			REND.MÉDIO	24 338	24 429	29 922	22.94	22.49	-	-

NOTAS - 1. SITUAÇÃO DA CULTURA: P (ÁREA I: PLANTADA; ÁREA II: A SER COLHIDA; PRODUÇÃO E RENDIMENTO MÉDIO ESPERADOS);  
C (ÁREA I: PLANTADA; ÁREA II: COLHIDA; PRODUÇÃO E RENDIMENTO MÉDIO OBTIDOS).  
A DIFERENÇA ENTRE AS ÁREAS I E II REFERE-SE À ÁREA PERDIDA.

2. ÁREA (ha), PRODUÇÃO (t) E RENDIMENTO MÉDIO (kg/ha).

NOS DADOS REFERENTES AO ANO ATUAL FORAM REPETIDAS AS INFORMAÇÕES DA SAFRA ANTERIOR PARA AS UNIDADES DA FEDERAÇÃO QUE AINDA NÃO OBTIVERAM SUAS ESTIMATIVAS NESTE ANO.

(1) - VARIACÃO EM RELAÇÃO AO ANO ANTERIOR. (2) - VARIACÃO EM RELAÇÃO AO MÊS ANTERIOR.

## CACAU (em amêndoa)

GRANDES REGIÕES E UNIDADES DA FEDERAÇÃO		*SITUAÇÃO* DA *CULTURA*	VARIÁVEL	SAFRA/2002	*S A F R A / 2003 *MÊS ANTERIOR	*MÊS ATUAL	VARIÇÃO (%) (1) (2)		PARTICIPAÇÃO (%) * SAFRA * SAFRA 2002 2003	
TOTAL	C	ÁREA I	635 955	677 278	677 628	6.55	0.05	100.00	100.00	
		ÁREA II	581 756	581 047	581 246	-0.09	0.03	100.00	100.00	
		PRODUÇÃO	174 665	170 411	170 724	-2.26	0.18	100.00	100.00	
		REND.MÉDIO	300	293	294	-2.00	0.34	-	-	
NORTE	C	ÁREA I	70 574	77 512	77 711	10.11	0.26	11.10	11.47	
		ÁREA II	69 863	77 215	77 414	10.81	0.26	12.01	13.32	
		PRODUÇÃO	51 454	50 891	51 204	-0.49	0.62	29.46	29.99	
		REND.MÉDIO	736	659	661	-10.19	0.30	-	-	
RONDÔNIA	C	ÁREA I	27 024	27 826	28 025	3.70	0.72	4.25	4.14	
		ÁREA II	27 024	27 826	28 025	3.70	0.72	4.65	4.82	
		PRODUÇÃO	16 248	17 542	17 855	9.89	1.78	9.30	10.46	
		REND.MÉDIO	601	630	637	5.99	1.11	-	-	
AMAZONAS	C	ÁREA I	2 542	2 542	2 542	-	-	0.40	0.38	
		ÁREA II	2 348	2 542	2 542	8.26	-	0.40	0.44	
		PRODUÇÃO	1 358	1 469	1 469	8.17	-	0.78	0.86	
		REND.MÉDIO	578	578	578	-	-	-	-	
PARÁ	C	ÁREA I	41 008	47 144	47 144	14.96	-	6.45	6.96	
		ÁREA II	40 491	46 847	46 847	15.70	-	6.96	8.06	
		PRODUÇÃO	33 848	31 880	31 880	-5.81	-	19.38	18.67	
		REND.MÉDIO	836	680	680	-18.66	-	-	-	
NORDESTE	C	ÁREA I	541 949	578 025	578 025	6.66	-	85.22	85.30	
		ÁREA II	488 461	482 091	482 091	-1.30	-	83.96	82.94	
		PRODUÇÃO	110 428	110 841	110 841	0.37	-	63.22	64.92	
		REND.MÉDIO	226	230	230	1.77	-	-	-	
BAHIA	C	ÁREA I	541 949	578 025	578 025	6.66	-	85.22	85.30	
		ÁREA II	488 461	482 091	482 091	-1.30	-	83.96	82.94	
		PRODUÇÃO	110 428	110 841	110 841	0.37	-	63.22	64.92	
		REND.MÉDIO	226	230	230	1.77	-	-	-	
SUDESTE	C	ÁREA I	20 532	21 287	21 438	4.41	0.71	3.23	3.16	
		ÁREA II	20 532	21 287	21 287	3.68	-	3.53	3.66	
		PRODUÇÃO	11 722	8 476	8 476	-27.69	-	6.71	4.96	
		REND.MÉDIO	571	398	398	-30.30	-	-	-	
ESPÍRITO SANTO	C	ÁREA I	20 532	21 287	21 438	4.41	0.71	3.23	3.16	
		ÁREA II	20 532	21 287	21 287	3.68	-	3.53	3.66	
		PRODUÇÃO	11 722	8 476	8 476	-27.69	-	6.71	4.96	
		REND.MÉDIO	571	398	398	-30.30	-	-	-	
CENTRO-OESTE	C	ÁREA I	2 900	454	454	-84.34	-	0.46	0.07	
		ÁREA II	2 900	454	454	-84.34	-	0.50	0.08	
		PRODUÇÃO	1 061	203	203	-80.87	-	0.61	0.12	
		REND.MÉDIO	366	447	447	22.13	-	-	-	
MATO GROSSO	C	ÁREA I	2 900	454	454	-84.34	-	0.46	0.07	
		ÁREA II	2 900	454	454	-84.34	-	0.50	0.08	
		PRODUÇÃO	1 061	203	203	-80.87	-	0.61	0.12	
		REND.MÉDIO	366	447	447	22.13	-	-	-	

NOTAS - 1. SITUAÇÃO DA CULTURA: P (ÁREA I: DESTINADA À COLHEITA NO ANO, ÁREA II: A SER COLHIDA; PRODUÇÃO E RENDIMENTO MÉDIO ESPERADOS);  
C (ÁREA I: DESTINADA À COLHEITA NO ANO, ÁREA II: COLHIDA; PRODUÇÃO E RENDIMENTO MÉDIO OBTIDOS).  
A DIFERENÇA ENTRE AS ÁREAS I E II REFERE-SE A ÁREA PERDIDA.

2. ÁREA (ha), PRODUÇÃO (t) E RENDIMENTO MÉDIO (kg/ha).  
NOS DADOS REFERENTES AO ANO ATUAL FORAM REPETIDAS AS INFORMAÇÕES DA SAFRA ANTERIOR PARA AS UNIDADES DA FEDERAÇÃO QUE AINDA NÃO OBTIVERAM SUAS ESTIMATIVAS NESTE ANO.

(1) - VARIÇÃO EM RELAÇÃO AO ANO ANTERIOR. (2) - VARIÇÃO EM RELAÇÃO AO MÊS ANTERIOR.

## CAFÉ (beneficiado)

GRANDES REGIÕES E UNIDADES DA FEDERAÇÃO		*SITUAÇÃO* DA VARIÁVEL *CULTURA*	*SAFRA/2002*	S A F R A / 2003		VARIACÃO (%)		PARTICIPACÃO (%)	
				*MÊS ANTERIOR*	*MÊS ATUAL*	(1)	(2)	*SAFRA 2002*	*SAFRA 2003*
TOTAL	C	ÁREA I	2 380 078	2 534 681	2 602 262	9.34	2.67	100.00	100.00
		ÁREA II	2 364 282	2 403 094	2 405 253	1.73	0.09	100.00	100.00
		PRODUÇÃO	2 493 525	1 975 398	1 970 010	-20.99	-0.27	100.00	100.00
		REND. MÉDIO	1 055	822	819	-22.37	-0.36	-	-
NORTE	C	ÁREA I	167 784	215 789	215 849	28.65	0.03	7.05	8.29
		ÁREA II	161 369	210 954	210 037	30.16	-0.43	6.83	8.73
		PRODUÇÃO	111 570	157 733	157 142	40.85	-0.37	4.47	7.98
		REND. MÉDIO	691	748	748	8.25	-	-	-
RONDÔNIA	C	ÁREA I	140 967	188 479	188 479	33.70	-	5.92	7.24
		ÁREA II	140 967	188 479	188 479	33.70	-	5.96	7.84
		PRODUÇÃO	93 624	135 586	135 586	44.82	-	3.75	6.88
		REND. MÉDIO	664	719	719	8.28	-	-	-
ACRE	C	ÁREA I	4 109	4 496	4 556	10.88	1.33	0.17	0.18
		ÁREA II	3 817	4 496	3 579	-6.24	-20.40	0.16	0.15
		PRODUÇÃO	1 939	3 085	2 494	28.62	-19.16	0.08	0.13
		REND. MÉDIO	508	686	697	37.20	1.60	-	-
PARÁ	C	ÁREA I	22 708	22 814	22 814	0.47	-	0.95	0.88
		ÁREA II	16 585	17 979	17 979	8.41	-	0.70	0.75
		PRODUÇÃO	16 007	19 062	19 062	19.09	-	0.64	0.97
		REND. MÉDIO	965	1 060	1 060	9.84	-	-	-
NORDESTE	C	ÁREA I	167 022	167 308	167 308	0.17	-	7.02	6.43
		ÁREA II	160 362	164 051	164 021	2.28	-0.02	6.78	6.82
		PRODUÇÃO	88 062	94 133	94 145	6.91	0.01	3.53	4.78
		REND. MÉDIO	549	574	574	4.55	-	-	-
CEARÁ	C	ÁREA I	7 401	7 480	7 480	1.07	-	0.31	0.29
		ÁREA II	7 401	7 480	7 480	1.07	-	0.31	0.31
		PRODUÇÃO	1 926	1 994	1 994	3.53	-	0.08	0.10
		REND. MÉDIO	260	267	267	2.69	-	-	-
PERNAMBUCO	C	ÁREA I	6 313	6 254	6 254	-0.93	-	0.27	0.24
		ÁREA II	5 192	5 149	5 119	-1.41	-0.58	0.22	0.21
		PRODUÇÃO	1 449	1 474	1 486	2.55	0.81	0.06	0.08
		REND. MÉDIO	279	286	290	3.94	1.40	-	-
BAHIA	C	ÁREA I	153 308	153 574	153 574	0.17	-	6.44	5.90
		ÁREA II	147 769	151 422	151 422	2.47	-	6.25	6.30
		PRODUÇÃO	84 687	90 665	90 665	7.06	-	3.40	4.60
		REND. MÉDIO	573	599	599	4.54	-	-	-
SUDESTE	C	ÁREA I	1 876 128	1 979 057	2 046 603	9.09	3.41	78.83	78.65
		ÁREA II	1 875 488	1 857 170	1 860 301	-0.81	0.17	79.33	77.34
		PRODUÇÃO	2 134 675	1 556 053	1 551 294	-27.33	-0.31	85.61	78.75
		REND. MÉDIO	1 138	838	834	-26.71	-0.48	-	-
MINAS GERAIS	C	ÁREA I	1 087 209	1 183 020	1 183 020	8.81	-	45.68	45.46
		ÁREA II	1 086 569	1 061 133	1 061 133	-2.34	-	45.96	44.12
		PRODUÇÃO	1 301 029	889 797	889 797	-31.61	-	52.18	45.17
		REND. MÉDIO	1 197	839	839	-29.91	-	-	-
ESPÍRITO SANTO	C	ÁREA I	553 168	558 806	623 537	12.72	11.58	23.24	23.96
		ÁREA II	553 168	558 806	559 122	1.08	0.06	23.40	23.25
		PRODUÇÃO	547 047	486 310	484 032	-11.52	-0.47	21.94	24.57
		REND. MÉDIO	989	870	866	-12.44	-0.46	-	-
RIO DE JANEIRO	C	ÁREA I	10 951	12 666	12 666	15.66	-	0.46	0.49
		ÁREA II	10 951	12 666	12 666	15.66	-	0.46	0.53
		PRODUÇÃO	6 285	7 196	7 242	15.23	0.64	0.25	0.37
		REND. MÉDIO	574	568	572	-0.35	0.70	-	-
SÃO PAULO	C	ÁREA I	224 800	224 565	227 380	1.15	1.25	9.45	8.74
		ÁREA II	224 800	224 565	227 380	1.15	1.25	9.51	9.45
		PRODUÇÃO	280 314	172 750	170 223	-39.27	-1.46	11.24	8.64
		REND. MÉDIO	1 247	769	749	-39.94	-2.60	-	-
SUL	C	ÁREA I	123 840	125 999	125 999	1.74	-	5.20	4.84
		ÁREA II	123 840	125 999	125 999	1.74	-	5.24	5.24
		PRODUÇÃO	119 421	120 980	120 980	1.31	-	4.79	6.14
		REND. MÉDIO	964	960	960	-0.41	-	-	-



## CAFÉ (beneficiado)

GRANDES REGIÕES E UNIDADES DA FEDERAÇÃO		*SITUAÇÃO* DA *CULTURA*	*VARIÁVEL*	*SAFRA/2002*	S A F R A / 2003		VARIACÃO (%)		PARTICIPACÃO (%)	
					*MÊS ANTERIOR*	*MÊS ATUAL*	(1)	(2)	*SAFRA 2002*	*SAFRA 2003*
PARANÁ .....	C	ÁREA I	123 840	125 999	125 999	1.74	-	5.20	4.84	
		ÁREA II	123 840	125 999	125 999	1.74	-	5.24	5.24	
		PRODUÇÃO	119 421	120 980	120 980	1.31	-	4.79	6.14	
		REND.MÉDIO	964	960	960	-0.41	-	-	-	
CENTRO-OESTE .	C	ÁREA I	45 304	46 528	46 503	2.65	-0.05	1.90	1.79	
		ÁREA II	43 223	44 920	44 895	3.87	-0.06	1.83	1.87	
		PRODUÇÃO	39 797	46 499	46 449	16.71	-0.11	1.60	2.36	
		REND.MÉDIO	921	1 035	1 035	12.38	-	-	-	
MATO GROSSO DO SUL ..	C	ÁREA I	2 435	2 411	2 386	-2.01	-1.04	0.10	0.09	
		ÁREA II	2 403	2 403	2 378	-1.04	-1.04	0.10	0.10	
		PRODUÇÃO	3 246	1 868	1 815	-44.09	-2.84	0.13	0.09	
		REND.MÉDIO	1 351	777	763	-43.52	-1.80	-	-	
MATO GROSSO .....	C	ÁREA I	34 052	34 698	34 698	1.90	-	1.43	1.33	
		ÁREA II	34 052	34 698	34 698	1.90	-	1.44	1.44	
		PRODUÇÃO	29 749	36 653	36 653	23.21	-	1.19	1.86	
		REND.MÉDIO	874	1 056	1 056	20.82	-	-	-	
GOIÁS .....	C	ÁREA I	7 994	8 596	8 596	7.53	-	0.34	0.33	
		ÁREA II	5 995	7 046	7 046	17.53	-	0.25	0.29	
		PRODUÇÃO	6 011	7 190	7 190	19.61	-	0.24	0.36	
		REND.MÉDIO	1 003	1 020	1 020	1.69	-	-	-	
DISTRITO FEDERAL ....	C	ÁREA I	823	823	823	-	-	0.03	0.03	
		ÁREA II	773	773	773	-	-	0.03	0.03	
		PRODUÇÃO	791	788	791	-	0.38	0.03	0.04	
		REND.MÉDIO	1 023	1 020	1 023	-	0.29	-	-	

NOTAS - 1. SITUAÇÃO DA CULTURA: P (ÁREA I: DESTINADA À COLHEITA NO ANO, ÁREA II: A SER COLHIDA; PRODUÇÃO E RENDIMENTO MÉDIO ESPERADOS);  
C (ÁREA I: DESTINADA À COLHEITA NO ANO, ÁREA II: COLHIDA; PRODUÇÃO E RENDIMENTO MÉDIO OBTIDOS).  
A DIFERENÇA ENTRE AS ÁREAS I E II REFERE-SE A ÁREA PERDIDA.

2. ÁREA (ha), PRODUÇÃO (t) E RENDIMENTO MÉDIO (kg/ha).

NOS DADOS REFERENTES AO ANO ATUAL FORAM REPETIDAS AS INFORMAÇÕES DA SAFRA ANTERIOR PARA AS UNIDADES DA FEDERAÇÃO QUE AINDA NÃO OBTIVERAM SUAS ESTIMATIVAS NESTE ANO.

(1) - VARIACÃO EM RELAÇÃO AO ANO ANTERIOR. (2) - VARIACÃO EM RELAÇÃO AO MÊS ANTERIOR.

## CANA-DE-AÇÚCAR

GRANDES REGIÕES E UNIDADES DA FEDERAÇÃO		*SITUAÇÃO* DA VARIÁVEL *CULTURA*	*SAFRA/2002*	S A F R A / 2003		VARIACÃO (%)		PARTICIPACÃO (%)	
				*MÊS ANTERIOR*	*MÊS ATUAL*	(1)	(2)	*SAFRA 2002*	*SAFRA 2003*
TOTAL	C	ÁREA I	5 215 202	5 576 733	5 612 965	7.63	0.65	100.00	100.00
		ÁREA II	5 095 753	5 314 843	5 342 850	4.85	0.53	100.00	100.00
		PRODUÇÃO	363 721 019	387 129 708	389 928 614	7.21	0.72	100.00	100.00
		REND. MÉDIO	71 377	72 839	72 981	2.25	0.19	-	-
NORTE	C	ÁREA I	15 343	16 182	16 182	5.47	-	0.29	0.29
		ÁREA II	12 342	13 436	13 436	8.86	-	0.24	0.25
		PRODUÇÃO	766 423	861 095	861 095	12.35	-	0.21	0.22
		REND. MÉDIO	62 099	64 089	64 089	3.20	-	-	-
AMAZONAS	C	ÁREA I	4 291	5 405	5 405	25.96	-	0.08	0.10
		ÁREA II	4 237	5 405	5 405	27.57	-	0.08	0.10
		PRODUÇÃO	244 165	337 067	337 067	38.05	-	0.07	0.09
		REND. MÉDIO	57 627	62 362	62 362	8.22	-	-	-
PARÁ	C	ÁREA I	7 949	7 922	7 922	-0.34	-	0.15	0.14
		ÁREA II	5 292	5 271	5 271	-0.40	-	0.10	0.10
		PRODUÇÃO	368 057	367 007	367 007	-0.29	-	0.10	0.09
		REND. MÉDIO	69 550	69 628	69 628	0.11	-	-	-
TOCANTINS	C	ÁREA I	3 103	2 855	2 855	-7.99	-	0.06	0.05
		ÁREA II	2 813	2 760	2 760	-1.88	-	0.06	0.05
		PRODUÇÃO	154 201	157 021	157 021	1.83	-	0.04	0.04
		REND. MÉDIO	54 817	56 892	56 892	3.79	-	-	-
NORDESTE	C	ÁREA I	1 147 571	1 299 367	1 299 231	13.22	-0.01	22.00	23.15
		ÁREA II	1 092 314	1 130 378	1 129 657	3.42	-0.06	21.44	21.14
		PRODUÇÃO	58 915 100	62 607 020	62 763 138	6.53	0.25	16.20	16.10
		REND. MÉDIO	53 936	55 386	55 559	3.01	0.31	-	-
MARANHÃO	C	ÁREA I	23 031	28 157	27 907	21.17	-0.89	0.44	0.50
		ÁREA II	23 031	28 157	27 907	21.17	-0.89	0.45	0.52
		PRODUÇÃO	1 406 586	1 724 237	1 701 881	20.99	-1.30	0.39	0.44
		REND. MÉDIO	61 074	61 237	60 984	-0.15	-0.41	-	-
PIAUI	C	ÁREA I	7 700	8 693	8 693	12.90	-	0.15	0.15
		ÁREA II	7 700	8 693	8 693	12.90	-	0.15	0.16
		PRODUÇÃO	409 295	475 868	475 868	16.27	-	0.11	0.12
		REND. MÉDIO	53 155	54 742	54 742	2.99	-	-	-
CEARÁ	C	ÁREA I	33 974	33 977	33 312	-1.95	-1.96	0.65	0.59
		ÁREA II	33 974	33 977	33 312	-1.95	-1.96	0.67	0.62
		PRODUÇÃO	1 668 718	1 727 015	1 742 780	4.44	0.91	0.46	0.45
		REND. MÉDIO	49 118	50 829	52 317	6.51	2.93	-	-
RIO GRANDE DO NORTE	C	ÁREA I	43 804	49 006	49 006	11.88	-	0.84	0.87
		ÁREA II	43 804	49 006	49 006	11.88	-	0.86	0.92
		PRODUÇÃO	2 097 505	3 095 827	3 152 596	50.30	1.83	0.58	0.81
		REND. MÉDIO	47 884	63 172	64 331	34.35	1.83	-	-
PARAÍBA	C	ÁREA I	98 897	111 716	111 716	12.96	-	1.90	1.99
		ÁREA II	98 897	111 716	111 716	12.96	-	1.94	2.09
		PRODUÇÃO	4 985 127	6 074 127	6 074 127	21.84	-	1.37	1.56
		REND. MÉDIO	50 407	54 371	54 371	7.86	-	-	-
PERNAMBUCO	C	ÁREA I	404 216	428 094	428 873	6.10	0.18	7.75	7.64
		ÁREA II	349 004	359 170	359 364	2.97	0.05	6.85	6.73
		PRODUÇÃO	17 625 985	18 415 852	18 521 792	5.08	0.58	4.85	4.75
		REND. MÉDIO	50 504	51 273	51 540	2.05	0.52	-	-
ALAGOAS	C	ÁREA I	437 979	535 450	535 450	22.25	-	8.40	9.54
		ÁREA II	437 979	435 385	435 385	-0.59	-	8.59	8.15
		PRODUÇÃO	25 018 911	24 765 901	24 765 901	-1.01	-	6.88	6.35
		REND. MÉDIO	57 124	56 883	56 883	-0.42	-	-	-
SERGIPE	C	ÁREA I	17 584	22 887	22 887	30.16	-	0.34	0.41
		ÁREA II	17 584	22 887	22 887	30.16	-	0.35	0.43
		PRODUÇÃO	1 182 297	1 459 316	1 459 316	23.43	-	0.33	0.37
		REND. MÉDIO	67 237	63 762	63 762	-5.17	-	-	-
BAHIA	C	ÁREA I	80 386	81 387	81 387	1.25	-	1.54	1.45
		ÁREA II	80 341	81 387	81 387	1.30	-	1.58	1.52
		PRODUÇÃO	4 520 676	4 868 877	4 868 877	7.70	-	1.24	1.25
		REND. MÉDIO	56 269	59 824	59 824	6.32	-	-	-

## CANA-DE-AÇÚCAR

GRANDES REGIÕES E UNIDADES DA FEDERAÇÃO		*SITUAÇÃO* DA VARIÁVEL *CULTURA*	*SAFRA/2002*	S A F R A / 2003		VARIACÃO (%)		PARTICIPACÃO (%)	
				*MÊS ANTERIOR*	*MÊS ATUAL*	(1)	(2)	*SAFRA 2002*	*SAFRA 2003*
SUDESTE .....	C	ÁREA I	3 146 419	3 325 214	3 362 224	6.86	1.11	60.33	59.90
		ÁREA II	3 146 339	3 270 859	3 300 229	4.89	0.90	61.74	61.77
		PRODUÇÃO	241 133 953	255 619 393	258 169 191	7.06	1.00	66.30	66.21
		REND.MÉDIO	76 640	78 151	78 228	2.07	0.10	-	-
MINAS GERAIS .....	C	ÁREA I	277 977	358 474	358 474	28.96	-	5.33	6.39
		ÁREA II	277 897	304 119	304 119	9.44	-	5.45	5.69
		PRODUÇÃO	18 230 733	20 872 438	20 872 438	14.49	-	5.01	5.35
		REND.MÉDIO	65 602	68 632	68 632	4.62	-	-	-
ESPÍRITO SANTO .....	C	ÁREA I	47 367	59 589	65 679	38.66	10.22	0.91	1.17
		ÁREA II	47 367	59 589	58 039	22.53	-2.60	0.93	1.09
		PRODUÇÃO	2 982 175	3 805 079	3 785 579	26.94	-0.51	0.82	0.97
		REND.MÉDIO	62 959	63 855	65 225	3.60	2.15	-	-
RIO DE JANEIRO .....	C	ÁREA I	160 125	161 807	161 839	1.07	0.02	3.07	2.88
		ÁREA II	160 125	161 807	161 839	1.07	0.02	3.14	3.03
		PRODUÇÃO	7 213 678	7 235 906	7 233 751	0.28	-0.03	1.98	1.86
		REND.MÉDIO	45 050	44 719	44 697	-0.78	-0.05	-	-
SÃO PAULO .....	C	ÁREA I	2 660 950	2 745 344	2 776 232	4.33	1.13	51.02	49.46
		ÁREA II	2 660 950	2 745 344	2 776 232	4.33	1.13	52.22	51.96
		PRODUÇÃO	212 707 367	223 705 970	226 277 423	6.38	1.15	58.48	58.03
		REND.MÉDIO	79 937	81 486	81 505	1.96	0.02	-	-
SUL .....	C	ÁREA I	406 959	420 093	419 274	3.03	-0.19	7.80	7.47
		ÁREA II	406 959	420 093	419 274	3.03	-0.19	7.99	7.85
		PRODUÇÃO	29 934 719	32 534 548	32 773 330	9.48	0.73	8.23	8.40
		REND.MÉDIO	73 557	77 446	78 167	6.27	0.93	-	-
PARANÁ .....	C	ÁREA I	356 560	370 140	369 836	3.72	-0.08	6.84	6.59
		ÁREA II	356 560	370 140	369 836	3.72	-0.08	7.00	6.92
		PRODUÇÃO	28 203 652	30 721 620	30 970 393	9.81	0.81	7.75	7.94
		REND.MÉDIO	79 099	83 000	83 741	5.87	0.89	-	-
SANTA CATARINA .....	C	ÁREA I	17 422	17 258	17 258	-0.94	-	0.33	0.31
		ÁREA II	17 422	17 258	17 258	-0.94	-	0.34	0.32
		PRODUÇÃO	656 208	666 823	666 823	1.62	-	0.18	0.17
		REND.MÉDIO	37 665	38 638	38 638	2.58	-	-	-
RIO GRANDE DO SUL ...	C	ÁREA I	32 977	32 695	32 180	-2.42	-1.58	0.63	0.57
		ÁREA II	32 977	32 695	32 180	-2.42	-1.58	0.65	0.60
		PRODUÇÃO	1 074 859	1 146 105	1 136 114	5.70	-0.87	0.30	0.29
		REND.MÉDIO	32 594	35 054	35 305	8.32	0.72	-	-
CENTRO-OESTE .	C	ÁREA I	498 910	515 877	516 054	3.44	0.03	9.57	9.19
		ÁREA II	437 799	480 077	480 254	9.70	0.04	8.59	8.99
		PRODUÇÃO	32 970 824	35 507 652	35 361 860	7.25	-0.41	9.06	9.07
		REND.MÉDIO	75 310	73 962	73 632	-2.23	-0.45	-	-
MATO GROSSO DO SUL ..	C	ÁREA I	112 100	124 825	125 002	11.51	0.14	2.15	2.23
		ÁREA II	112 100	124 825	125 002	11.51	0.14	2.20	2.34
		PRODUÇÃO	8 575 190	9 276 831	9 131 039	6.48	-1.57	2.36	2.34
		REND.MÉDIO	76 496	74 319	73 047	-4.51	-1.71	-	-
MATO GROSSO .....	C	ÁREA I	180 630	190 391	190 391	5.40	-	3.46	3.39
		ÁREA II	180 630	190 391	190 391	5.40	-	3.54	3.56
		PRODUÇÃO	12 721 494	13 559 599	13 559 599	6.59	-	3.50	3.48
		REND.MÉDIO	70 428	71 220	71 220	1.12	-	-	-
GOIÁS .....	C	ÁREA I	206 180	200 661	200 661	-2.68	-	3.95	3.57
		ÁREA II	145 069	164 861	164 861	13.64	-	2.85	3.09
		PRODUÇÃO	11 674 140	12 671 222	12 671 222	8.54	-	3.21	3.25
		REND.MÉDIO	80 473	76 860	76 860	-4.49	-	-	-

NOTAS - 1. SITUAÇÃO DA CULTURA: P (ÁREA I: DESTINADA À COLHEITA NO ANO, ÁREA II: A SER COLHIDA; PRODUÇÃO E RENDIMENTO MÉDIO ESPERADOS);  
C (ÁREA I: DESTINADA À COLHEITA NO ANO, ÁREA II: COLHIDA; PRODUÇÃO E RENDIMENTO MÉDIO OBTIDOS).  
A DIFERENÇA ENTRE AS ÁREAS I E II REFERE-SE A ÁREA PERDIDA.

2. ÁREA (ha), PRODUÇÃO (t) E RENDIMENTO MÉDIO (kg/ha).  
NOS DADOS REFERENTES AO ANO ATUAL FORAM REPETIDAS AS INFORMAÇÕES DA SAFRA ANTERIOR PARA AS UNIDADES DA FEDERAÇÃO QUE AINDA NÃO OBTIVERAM SUAS ESTIMATIVAS NESTE ANO.

(1) - VARIACÃO EM RELAÇÃO AO ANO ANTERIOR. (2) - VARIACÃO EM RELAÇÃO AO MÊS ANTERIOR.

## CASTANHA-DE-CAJU

GRANDES REGIÕES E UNIDADES DA FEDERAÇÃO		*SITUAÇÃO* DA VARIÁVEL *CULTURA*	*SAFRA/2002	S A F R A / 2003		VARIACÃO (%)		PARTICIPACÃO (%)	
				*MÊS ANTERIOR*	*MÊS ATUAL*	(1)	(2)	*SAFRA 2002*	*SAFRA 2003*
TOTAL	C	ÁREA I	664 043	673 792	673 776	1.47	-0.00	100.00	100.00
		ÁREA II	655 975	673 792	673 776	2.71	-0.00	100.00	100.00
		PRODUÇÃO	157 723	184 601	178 434	13.13	-3.34	100.00	100.00
		REND.MÉDIO	240	274	265	10.42	-3.28	-	-
NORDESTE	C	ÁREA I	664 043	673 792	673 776	1.47	-0.00	100.00	100.00
		ÁREA II	655 975	673 792	673 776	2.71	-0.00	100.00	100.00
		PRODUÇÃO	157 723	184 601	178 434	13.13	-3.34	100.00	100.00
		REND.MÉDIO	240	274	265	10.42	-3.28	-	-
MARANHÃO	C	ÁREA I	13 121	13 362	13 362	1.84	-	1.98	1.98
		ÁREA II	13 121	13 362	13 362	1.84	-	2.00	1.98
		PRODUÇÃO	4 057	4 724	4 724	16.44	-	2.57	2.65
		REND.MÉDIO	309	354	354	14.56	-	-	-
PIAUI	C	ÁREA I	149 784	154 717	154 717	3.29	-	22.56	22.96
		ÁREA II	141 716	154 717	154 717	9.17	-	21.60	22.96
		PRODUÇÃO	16 817	26 662	26 662	58.54	-	10.66	14.94
		REND.MÉDIO	119	172	172	44.54	-	-	-
CEARÁ	C	ÁREA I	362 226	363 897	363 891	0.46	-0.00	54.55	54.01
		ÁREA II	362 226	363 897	363 891	0.46	-0.00	55.22	54.01
		PRODUÇÃO	102 431	109 441	107 832	5.27	-1.47	64.94	60.43
		REND.MÉDIO	283	301	296	4.59	-1.66	-	-
RIO GRANDE DO NORTE	C	ÁREA I	112 302	114 663	114 653	2.09	-0.01	16.91	17.02
		ÁREA II	112 302	114 663	114 653	2.09	-0.01	17.12	17.02
		PRODUÇÃO	26 285	35 275	30 717	16.86	-12.92	16.67	17.21
		REND.MÉDIO	234	308	268	14.53	-12.99	-	-
PARAIBA	C	ÁREA I	7 515	7 609	7 609	1.25	-	1.13	1.13
		ÁREA II	7 515	7 609	7 609	1.25	-	1.15	1.13
		PRODUÇÃO	2 793	2 927	2 927	4.80	-	1.77	1.64
		REND.MÉDIO	372	385	385	3.49	-	-	-
BAHIA	C	ÁREA I	19 095	19 544	19 544	2.35	-	2.88	2.90
		ÁREA II	19 095	19 544	19 544	2.35	-	2.91	2.90
		PRODUÇÃO	5 340	5 572	5 572	4.34	-	3.39	3.12
		REND.MÉDIO	280	285	285	1.79	-	-	-

NOTAS - 1. SITUAÇÃO DA CULTURA: P (ÁREA I: DESTINADA À COLHEITA NO ANO,ÁREA II: A SER COLHIDA; PRODUÇÃO E RENDIMENTO MÉDIO ESPERADOS);  
C (ÁREA I: DESTINADA À COLHEITA NO ANO, ÁREA II: COLHIDA; PRODUÇÃO E RENDIMENTO MÉDIO OBTIDOS).  
A DIFERENÇA ENTRE AS ÁREAS I E II REFERE-SE A ÁREA PERDIDA.

2. ÁREA (ha), PRODUÇÃO (t) E RENDIMENTO MÉDIO (kg/ha).

NOS DADOS REFERENTES AO ANO ATUAL FORAM REPETIDAS AS INFORMAÇÕES DA SAFRA ANTERIOR PARA AS UNIDADES DA FEDERAÇÃO QUE AINDA NÃO OBTIVERAM SUAS ESTIMATIVAS NESTE ANO.

(1) - VARIACÃO EM RELAÇÃO AO ANO ANTERIOR. (2) - VARIACÃO EM RELAÇÃO AO MÊS ANTERIOR.

## CEBOLA

GRANDES REGIÕES E UNIDADES DA FEDERAÇÃO		*SITUAÇÃO* DA *CULTURA*	*VARIÁVEL*	*SAFRA/2002*	S A F R A / 2003		VARIACÃO (%)		PARTICIPACÃO (%)	
					*MÊS ANTERIOR*	*MÊS ATUAL*	(1)	(2)	*SAFRA 2002*	*SAFRA 2003*
TOTAL	C	ÁREA I	68 273	67 979	67 919	-0.52	-0.09	100.00	100.00	
		ÁREA II	68 120	67 363	67 303	-1.20	-0.09	100.00	100.00	
		PRODUÇÃO	1 193 988	1 188 811	1 187 051	-0.58	-0.15	100.00	100.00	
		REND.MÉDIO	17 528	17 648	17 637	0.62	-0.06	-	-	
NORDESTE	C	ÁREA I	10 518	10 059	9 919	-5.69	-1.39	15.41	14.60	
		ÁREA II	10 518	10 059	9 919	-5.69	-1.39	15.44	14.74	
		PRODUÇÃO	223 733	233 631	229 931	2.77	-1.58	18.74	19.37	
		REND.MÉDIO	21 271	23 226	23 181	8.98	-0.19	-	-	
PERNAMBUCO	C	ÁREA I	4 925	4 445	4 305	-12.59	-3.15	7.21	6.34	
		ÁREA II	4 925	4 445	4 305	-12.59	-3.15	7.23	6.40	
		PRODUÇÃO	89 010	94 965	91 265	2.53	-3.90	7.45	7.69	
		REND.MÉDIO	18 073	21 364	21 200	17.30	-0.77	-	-	
BAHIA	C	ÁREA I	5 593	5 614	5 614	0.38	-	8.19	8.27	
		ÁREA II	5 593	5 614	5 614	0.38	-	8.21	8.34	
		PRODUÇÃO	134 723	138 666	138 666	2.93	-	11.28	11.68	
		REND.MÉDIO	24 088	24 700	24 700	2.54	-	-	-	
SUDESTE	C	ÁREA I	11 942	12 209	12 289	2.91	0.66	17.49	18.09	
		ÁREA II	11 939	12 209	12 289	2.93	0.66	17.53	18.26	
		PRODUÇÃO	341 749	344 566	346 506	1.39	0.56	28.62	29.19	
		REND.MÉDIO	28 625	28 222	28 196	-1.50	-0.09	-	-	
MINAS GERAIS	C	ÁREA I	2 562	2 594	2 594	1.25	-	3.75	3.82	
		ÁREA II	2 559	2 594	2 594	1.37	-	3.76	3.85	
		PRODUÇÃO	70 819	79 611	79 611	12.41	-	5.93	6.71	
		REND.MÉDIO	27 674	30 690	30 690	10.90	-	-	-	
SÃO PAULO	C	ÁREA I	9 380	9 615	9 695	3.36	0.83	13.74	14.27	
		ÁREA II	9 380	9 615	9 695	3.36	0.83	13.77	14.41	
		PRODUÇÃO	270 930	264 955	266 895	-1.49	0.73	22.69	22.48	
		REND.MÉDIO	28 884	27 556	27 529	-4.69	-0.10	-	-	
SUL	C	ÁREA I	45 813	45 711	45 711	-0.22	-	67.10	67.30	
		ÁREA II	45 663	45 095	45 095	-1.24	-	67.03	67.00	
		PRODUÇÃO	628 506	610 614	610 614	-2.85	-	52.64	51.44	
		REND.MÉDIO	13 764	13 541	13 541	-1.62	-	-	-	
PARANÁ	C	ÁREA I	5 991	6 156	6 156	2.75	-	8.78	9.06	
		ÁREA II	5 991	6 156	6 156	2.75	-	8.79	9.15	
		PRODUÇÃO	71 591	77 754	77 754	8.61	-	6.00	6.55	
		REND.MÉDIO	11 950	12 631	12 631	5.70	-	-	-	
SANTA CATARINA	C	ÁREA I	25 767	25 905	25 905	0.54	-	37.74	38.14	
		ÁREA II	25 617	25 905	25 905	1.12	-	37.61	38.49	
		PRODUÇÃO	394 582	409 553	409 553	3.79	-	33.05	34.50	
		REND.MÉDIO	15 403	15 810	15 810	2.64	-	-	-	
RIO GRANDE DO SUL	C	ÁREA I	14 055	13 650	13 650	-2.88	-	20.59	20.10	
		ÁREA II	14 055	13 034	13 034	-7.26	-	20.63	19.37	
		PRODUÇÃO	162 333	123 307	123 307	-24.04	-	13.60	10.39	
		REND.MÉDIO	11 550	9 460	9 460	-18.10	-	-	-	

NOTAS - 1. SITUAÇÃO DA CULTURA: P (ÁREA I: PLANTADA; ÁREA II: A SER COLHIDA; PRODUÇÃO E RENDIMENTO MÉDIO ESPERADOS);  
C (ÁREA I: PLANTADA; ÁREA II: COLHIDA; PRODUÇÃO E RENDIMENTO MÉDIO OBTIDOS).  
A DIFERENÇA ENTRE AS ÁREAS I E II REFERE-SE A ÁREA PERDIDA.

2. ÁREA (ha), PRODUÇÃO (t) E RENDIMENTO MÉDIO (kg/ha).

NOS DADOS REFERENTES AO ANO ATUAL FORAM REPETIDAS AS INFORMAÇÕES DA SAFRA ANTERIOR PARA AS UNIDADES DA FEDERAÇÃO QUE AINDA NÃO OBTIVERAM SUAS ESTIMATIVAS NESTE ANO.

(1) - VARIACÃO EM RELAÇÃO AO ANO ANTERIOR. (2) - VARIACÃO EM RELAÇÃO AO MÊS ANTERIOR.

## CENTEIO (em grão)

GRANDES REGIÕES E UNIDADES DA FEDERAÇÃO		*SITUAÇÃO* DA *CULTURA*	*VARIÁVEL*	*SAFRA/2002*	*MÊS ANTERIOR*	*MÊS ATUAL*	S A F R A / 2003 VARIACÃO (%)		PARTICIPACÃO (%) SAFRA 2002 SAFRA 2003	
							(1)	(2)		
TOTAL	C	ÁREA I	5 330	2 588	2 589	-51.43	0.04	100.00	100.00	
		ÁREA II	4 880	2 588	2 589	-46.95	0.04	100.00	100.00	
		PRODUÇÃO	5 016	3 220	3 414	-31.94	6.02	100.00	100.00	
		REND.MÉDIO	1 028	1 244	1 319	28.31	6.03	-	-	
SUL	C	ÁREA I	5 330	2 588	2 589	-51.43	0.04	100.00	100.00	
		ÁREA II	4 880	2 588	2 589	-46.95	0.04	100.00	100.00	
		PRODUÇÃO	5 016	3 220	3 414	-31.94	6.02	100.00	100.00	
		REND.MÉDIO	1 028	1 244	1 319	28.31	6.03	-	-	
PARANÁ	C	ÁREA I	915	605	591	-35.41	-2.31	17.17	22.83	
		ÁREA II	915	605	591	-35.41	-2.31	18.75	22.83	
		PRODUÇÃO	1 076	799	871	-19.05	9.01	21.45	25.51	
		REND.MÉDIO	1 176	1 321	1 474	25.34	11.58	-	-	
RIO GRANDE DO SUL	C	ÁREA I	4 415	1 983	1 998	-54.75	0.76	82.83	77.17	
		ÁREA II	3 965	1 983	1 998	-49.61	0.76	81.25	77.17	
		PRODUÇÃO	3 940	2 421	2 543	-35.46	5.04	78.55	74.49	
		REND.MÉDIO	994	1 221	1 273	28.07	4.26	-	-	

NOTAS - 1. SITUAÇÃO DA CULTURA: P (ÁREA I: PLANTADA; ÁREA II: A SER COLHIDA; PRODUÇÃO E RENDIMENTO MÉDIO ESPERADOS);  
C (ÁREA I: PLANTADA; ÁREA II: COLHIDA; PRODUÇÃO E RENDIMENTO MÉDIO OBTIDOS).  
A DIFERENÇA ENTRE AS ÁREAS I E II REFERE-SE À ÁREA PERDIDA.

2. ÁREA (ha), PRODUÇÃO (t) E RENDIMENTO MÉDIO (kg/ha).

NOS DADOS REFERENTES AO ANO ATUAL FORAM REPETIDAS AS INFORMAÇÕES DA SAFRA ANTERIOR PARA AS UNIDADES DA FEDERAÇÃO QUE AINDA NÃO OBTIVERAM SUAS ESTIMATIVAS NESTE ANO.

(1) - VARIACÃO EM RELAÇÃO AO ANO ANTERIOR. (2) - VARIACÃO EM RELAÇÃO AO MÊS ANTERIOR.

## CEVADA (em grão)

GRANDES REGIÕES E UNIDADES DA FEDERAÇÃO		*SITUAÇÃO* DA VARIÁVEL *CULTURA*	*SAFRA/2002	S A F R A / 2003		VARIACÃO (%)		PARTICIPACÃO (%)	
				*MÊS ANTERIOR*	*MÊS ATUAL*	(1)	(2)	*SAFRA 2002*	*SAFRA 2003*
TOTAL	C	ÁREA I	154 571	111 462	112 557	-27.18	0.98	100.00	100.00
		ÁREA II	154 571	111 412	112 357	-27.31	0.85	100.00	100.00
		PRODUÇÃO	235 150	267 020	304 907	29.66	14.19	100.00	100.00
		REND.MÉDIO	1 521	2 397	2 714	78.44	13.22	-	-
SUL	C	ÁREA I	154 571	111 462	112 557	-27.18	0.98	100.00	100.00
		ÁREA II	154 571	111 412	112 357	-27.31	0.85	100.00	100.00
		PRODUÇÃO	235 150	267 020	304 907	29.66	14.19	100.00	100.00
		REND.MÉDIO	1 521	2 397	2 714	78.44	13.22	-	-
PARANÁ	C	ÁREA I	50 825	48 450	50 340	-0.95	3.90	32.88	44.72
		ÁREA II	50 825	48 450	50 340	-0.95	3.90	32.88	44.80
		PRODUÇÃO	63 065	130 815	153 168	142.87	17.09	26.82	50.23
		REND.MÉDIO	1 241	2 700	3 043	145.21	12.70	-	-
SANTA CATARINA	C	ÁREA I	4 060	4 525	4 525	11.45	-	2.63	4.02
		ÁREA II	4 060	4 525	4 525	11.45	-	2.63	4.03
		PRODUÇÃO	7 579	12 075	12 075	59.32	-	3.22	3.96
		REND.MÉDIO	1 867	2 669	2 669	42.96	-	-	-
RIO GRANDE DO SUL	C	ÁREA I	99 686	58 487	57 692	-42.13	-1.36	64.49	51.26
		ÁREA II	99 686	58 437	57 492	-42.33	-1.62	64.49	51.17
		PRODUÇÃO	164 506	124 130	139 664	-15.10	12.51	69.96	45.81
		REND.MÉDIO	1 650	2 124	2 429	47.21	14.36	-	-

NOTAS - 1. SITUAÇÃO DA CULTURA: P (ÁREA I: PLANTADA; ÁREA II: A SER COLHIDA; PRODUÇÃO E RENDIMENTO MÉDIO ESPERADOS);  
C (ÁREA I: PLANTADA; ÁREA II: COLHIDA; PRODUÇÃO E RENDIMENTO MÉDIO OBTIDOS).  
A DIFERENÇA ENTRE AS ÁREAS I E II REFERE-SE A ÁREA PERDIDA.

2. ÁREA (ha), PRODUÇÃO (t) E RENDIMENTO MÉDIO (kg/ha).

NOS DADOS REFERENTES AO ANO ATUAL FORAM REPETIDAS AS INFORMAÇÕES DA SAFRA ANTERIOR PARA AS UNIDADES DA FEDERAÇÃO QUE AINDA NÃO OBTIVERAM SUAS ESTIMATIVAS NESTE ANO.

(1) - VARIACÃO EM RELAÇÃO AO ANO ANTERIOR. (2) - VARIACÃO EM RELAÇÃO AO MÊS ANTERIOR.

## COCO-DA-BAÍA

GRANDES REGIÕES E UNIDADES DA FEDERAÇÃO		*SITUAÇÃO* DA VARIÁVEL *CULTURA*	*SAFRA/2002	S A F R A / 2003		VARIACÃO (%)		PARTICIPACÃO (%)	
				*MÊS ANTERIOR	*MÊS ATUAL	(1)	(2)	*SAFRA 2002	*SAFRA 2003
TOTAL	C	ÁREA I	278 772	278 260	283 317	1.63	1.82	100.00	100.00
		ÁREA II	271 386	270 684	270 816	-0.21	0.05	100.00	100.00
		PRODUÇÃO	1 856 059	1 909 220	1 889 272	1.79	-1.04	100.00	100.00
		REND. MÉDIO	6 839	7 053	6 976	2.00	-1.09	-	-
NORTE	C	ÁREA I	24 567	22 279	22 279	-9.31	-	8.81	7.86
		ÁREA II	24 567	22 247	22 247	-9.44	-	9.05	8.21
		PRODUÇÃO	231 460	225 214	225 214	-2.70	-	12.47	11.92
		REND. MÉDIO	9 422	10 123	10 123	7.44	-	-	-
PARÁ	C	ÁREA I	24 567	22 279	22 279	-9.31	-	8.81	7.86
		ÁREA II	24 567	22 247	22 247	-9.44	-	9.05	8.21
		PRODUÇÃO	231 460	225 214	225 214	-2.70	-	12.47	11.92
		REND. MÉDIO	9 422	10 123	10 123	7.44	-	-	-
NORDESTE	C	ÁREA I	239 146	238 635	238 781	-0.15	0.06	85.79	84.28
		ÁREA II	231 763	231 750	231 804	0.02	0.02	85.40	85.59
		PRODUÇÃO	1 402 888	1 441 631	1 440 798	2.70	-0.06	75.58	76.26
		REND. MÉDIO	6 053	6 221	6 216	2.69	-0.08	-	-
MARANHÃO	C	ÁREA I	1 930	1 718	1 718	-10.98	-	0.69	0.61
		ÁREA II	1 930	1 718	1 718	-10.98	-	0.71	0.63
		PRODUÇÃO	4 407	4 704	4 704	6.74	-	0.24	0.25
		REND. MÉDIO	2 283	2 738	2 738	19.93	-	-	-
PIAUI	C	ÁREA I	1 215	1 455	1 455	19.75	-	0.44	0.51
		ÁREA II	1 215	1 455	1 455	19.75	-	0.45	0.54
		PRODUÇÃO	10 077	12 186	12 186	20.93	-	0.54	0.65
		REND. MÉDIO	8 294	8 375	8 375	0.98	-	-	-
CEARÁ	C	ÁREA I	38 799	39 474	39 465	1.72	-0.02	13.92	13.93
		ÁREA II	38 799	39 474	39 465	1.72	-0.02	14.30	14.57
		PRODUÇÃO	202 366	220 230	217 607	7.53	-1.19	10.90	11.52
		REND. MÉDIO	5 216	5 579	5 514	5.71	-1.17	-	-
RIO GRANDE DO NORTE	C	ÁREA I	33 207	33 475	33 475	0.81	-	11.91	11.82
		ÁREA II	33 207	33 475	33 475	0.81	-	12.24	12.36
		PRODUÇÃO	90 609	91 821	91 829	1.35	0.01	4.88	4.86
		REND. MÉDIO	2 729	2 743	2 743	0.51	-	-	-
PARAÍBA	C	ÁREA I	11 595	11 857	11 857	2.26	-	4.16	4.19
		ÁREA II	11 595	11 857	11 857	2.26	-	4.27	4.38
		PRODUÇÃO	67 294	71 336	71 336	6.01	-	3.63	3.78
		REND. MÉDIO	5 804	6 016	6 016	3.65	-	-	-
PERNAMBUCO	C	ÁREA I	17 869	17 614	17 769	-0.56	0.88	6.41	6.27
		ÁREA II	13 429	14 490	14 553	8.37	0.43	4.95	5.37
		PRODUÇÃO	152 774	180 547	182 329	19.35	0.99	8.23	9.65
		REND. MÉDIO	11 376	12 460	12 529	10.14	0.55	-	-
ALAGOAS	C	ÁREA I	13 585	13 830	13 830	1.80	-	4.87	4.88
		ÁREA II	13 534	12 777	12 777	-5.59	-	4.99	4.72
		PRODUÇÃO	43 643	45 140	45 140	3.43	-	2.35	2.39
		REND. MÉDIO	3 225	3 533	3 533	9.55	-	-	-
SERGIPE	C	ÁREA I	42 254	39 994	39 994	-5.35	-	15.16	14.12
		ÁREA II	42 254	39 994	39 994	-5.35	-	15.57	14.77
		PRODUÇÃO	100 510	119 165	119 165	18.56	-	5.42	6.31
		REND. MÉDIO	2 379	2 980	2 980	25.26	-	-	-
BAHIA	C	ÁREA I	78 692	79 218	79 218	0.67	-	28.23	27.96
		ÁREA II	75 800	76 510	76 510	0.94	-	27.93	28.25
		PRODUÇÃO	731 208	696 502	696 502	-4.75	-	39.40	36.87
		REND. MÉDIO	9 647	9 103	9 103	-5.64	-	-	-
SUDESTE	C	ÁREA I	15 059	17 346	22 257	47.80	28.31	5.40	7.86
		ÁREA II	15 056	16 687	16 765	11.35	0.47	5.55	6.19
		PRODUÇÃO	221 711	242 375	223 260	0.70	-7.89	11.95	11.82
		REND. MÉDIO	14 726	14 525	13 317	-9.57	-8.32	-	-
MINAS GERAIS	C	ÁREA I	1 588	2 861	2 861	80.16	-	0.57	1.01
		ÁREA II	1 585	2 202	2 202	38.93	-	0.58	0.81
		PRODUÇÃO	18 996	30 614	30 614	61.16	-	1.02	1.62
		REND. MÉDIO	11 985	13 903	13 903	16.00	-	-	-



## COCO-DA-BAÍA

GRANDES REGIÕES		*SITUAÇÃO*	S A F R A / 2003			VARIACÃO (%)		PARTICIPACÃO (%)		
E	UNIDADES DA FEDERAÇÃO	DA VARIÁVEL	SAFRA/2002	*MÊS ANTERIOR*	*MÊS ATUAL*	(1)	(2)	*SAFRA 2002*	*SAFRA 2003*	
ESPÍRITO SANTO	.....	C	ÁREA I	10 208	10 408	15 318	50.06	47.18	3.66	5.41
			ÁREA II	10 208	10 408	10 485	2.71	0.74	3.76	3.87
			PRODUÇÃO	154 957	154 405	135 921	-12.28	-11.97	8.35	7.19
			REND.MÉDIO	15 180	14 835	12 963	-14.60	-12.62	-	-
RIO DE JANEIRO	.....	C	ÁREA I	3 263	4 077	4 078	24.98	0.02	1.17	1.44
			ÁREA II	3 263	4 077	4 078	24.98	0.02	1.20	1.51
			PRODUÇÃO	47 758	57 356	56 725	18.78	-1.10	2.57	3.00
			REND.MÉDIO	14 636	14 068	13 910	-4.96	-1.12	-	-

NOTAS - 1. SITUAÇÃO DA CULTURA: P (ÁREA I: DESTINADA À COLHEITA NO ANO,ÁREA II: A SER COLHIDA; PRODUÇÃO E RENDIMENTO MÉDIO ESPERADOS);  
C (ÁREA I: DESTINADA À COLHEITA NO ANO, ÁREA II: COLHIDA; PRODUÇÃO E RENDIMENTO MÉDIO OBTIDOS).  
A DIFERENÇA ENTRE AS ÁREAS I E II REFERE-SE A ÁREA PERDIDA.

2. ÁREA (ha), PRODUÇÃO (mil frutos) E RENDIMENTO MÉDIO (frutos/ha).  
NOS DADOS REFERENTES AO ANO ATUAL FORAM REPETIDAS AS INFORMAÇÕES DA SAFRA ANTERIOR PARA AS UNIDADES DA FEDERAÇÃO QUE AINDA NÃO OBTIVERAM SUAS ESTIMATIVAS NESTE ANO.

(1) - VARIACÃO EM RELAÇÃO AO ANO ANTERIOR. (2) - VARIACÃO EM RELAÇÃO AO MÊS ANTERIOR.

## FEIJÃO (em grão) - 1ª safra

GRANDES REGIÕES E UNIDADES DA FEDERAÇÃO		*SITUAÇÃO* DA VARIÁVEL *CULTURA*	*SAFRA/2002*	S A F R A / 2003		VARIACÃO (%)		PARTICIPACÃO (%)	
				*MÊS ANTERIOR*	*MÊS ATUAL*	(1)	(2)	*SAFRA 2002*	*SAFRA 2003*
TOTAL	C	ÁREA I	2 528 800	2 533 267	2 535 465	0.26	0.09	100.00	100.00
		ÁREA II	2 448 230	2 385 576	2 385 253	-2.57	-0.01	100.00	100.00
		PRODUÇÃO	1 624 156	1 645 887	1 645 373	1.31	-0.03	100.00	100.00
		REND. MÉDIO	663	690	690	4.07	-	-	-
NORTE	C	ÁREA I	2 652	2 975	2 975	12.18	-	0.10	0.12
		ÁREA II	2 652	2 975	2 975	12.18	-	0.11	0.12
		PRODUÇÃO	1 332	1 322	1 322	-0.75	-	0.08	0.08
		REND. MÉDIO	502	444	444	-11.55	-	-	-
TOCANTINS	C	ÁREA I	2 652	2 975	2 975	12.18	-	0.10	0.12
		ÁREA II	2 652	2 975	2 975	12.18	-	0.11	0.12
		PRODUÇÃO	1 332	1 322	1 322	-0.75	-	0.08	0.08
		REND. MÉDIO	502	444	444	-11.55	-	-	-
NORDESTE	C	ÁREA I	1 519 039	1 517 967	1 519 915	0.06	0.13	60.07	59.95
		ÁREA II	1 447 565	1 391 593	1 391 020	-3.91	-0.04	59.13	58.32
		PRODUÇÃO	467 466	470 433	470 210	0.59	-0.05	28.78	28.58
		REND. MÉDIO	323	338	338	4.64	-	-	-
MARANHÃO	C	ÁREA I	33 818	33 504	33 572	-0.73	0.20	1.34	1.32
		ÁREA II	33 818	33 504	33 572	-0.73	0.20	1.38	1.41
		PRODUÇÃO	11 704	13 059	12 980	10.90	-0.60	0.72	0.79
		REND. MÉDIO	346	390	387	11.85	-0.77	-	-
PIAUI	C	ÁREA I	204 842	204 977	204 977	0.07	-	8.10	8.08
		ÁREA II	204 251	204 977	204 977	0.36	-	8.34	8.59
		PRODUÇÃO	22 104	46 538	46 538	110.54	-	1.36	2.83
		REND. MÉDIO	108	227	227	110.19	-	-	-
CEARÁ	C	ÁREA I	585 555	584 759	584 759	-0.14	-	23.16	23.06
		ÁREA II	584 458	584 759	584 759	0.05	-	23.87	24.52
		PRODUÇÃO	188 584	195 829	195 829	3.84	-	11.61	11.90
		REND. MÉDIO	323	335	335	3.72	-	-	-
RIO GRANDE DO NORTE	C	ÁREA I	92 281	94 874	94 874	2.81	-	3.65	3.74
		ÁREA II	86 571	89 105	89 105	2.93	-	3.54	3.74
		PRODUÇÃO	38 320	41 939	41 988	9.57	0.12	2.36	2.55
		REND. MÉDIO	443	471	471	6.32	-	-	-
PERNAMBUCO	C	ÁREA I	188 630	192 946	194 826	3.28	0.97	7.46	7.68
		ÁREA II	154 375	137 449	136 808	-11.38	-0.47	6.31	5.74
		PRODUÇÃO	37 924	38 491	38 298	0.99	-0.50	2.33	2.33
		REND. MÉDIO	246	280	280	13.82	-	-	-
BAHIA	C	ÁREA I	413 913	406 907	406 907	-1.69	-	16.37	16.05
		ÁREA II	384 092	341 799	341 799	-11.01	-	15.69	14.33
		PRODUÇÃO	168 830	134 577	134 577	-20.29	-	10.39	8.18
		REND. MÉDIO	440	394	394	-10.45	-	-	-
SUDESTE	C	ÁREA I	314 318	317 443	317 693	1.07	0.08	12.43	12.53
		ÁREA II	309 295	300 994	301 244	-2.60	0.08	12.63	12.63
		PRODUÇÃO	348 904	335 641	335 350	-3.88	-0.09	21.48	20.38
		REND. MÉDIO	1 128	1 115	1 113	-1.33	-0.18	-	-
MINAS GERAIS	C	ÁREA I	221 255	229 529	229 529	3.74	-	8.75	9.05
		ÁREA II	216 232	213 110	213 110	-1.44	-	8.83	8.93
		PRODUÇÃO	215 568	231 212	231 212	7.26	-	13.27	14.05
		REND. MÉDIO	997	1 085	1 085	8.83	-	-	-
ESPÍRITO SANTO	C	ÁREA I	12 381	11 911	11 911	-3.80	-	0.49	0.47
		ÁREA II	12 381	11 911	11 911	-3.80	-	0.51	0.50
		PRODUÇÃO	8 726	8 292	8 292	-4.97	-	0.54	0.50
		REND. MÉDIO	705	696	696	-1.28	-	-	-
RIO DE JANEIRO	C	ÁREA I	2 822	2 613	2 693	-4.57	3.06	0.11	0.11
		ÁREA II	2 822	2 583	2 663	-5.63	3.10	0.12	0.11
		PRODUÇÃO	2 110	2 052	2 086	-1.14	1.66	0.13	0.13
		REND. MÉDIO	748	794	783	4.68	-1.39	-	-
SÃO PAULO	C	ÁREA I	77 860	73 390	73 560	-5.52	0.23	3.08	2.90
		ÁREA II	77 860	73 390	73 560	-5.52	0.23	3.18	3.08
		PRODUÇÃO	122 500	94 085	93 760	-23.46	-0.35	7.54	5.70
		REND. MÉDIO	1 573	1 282	1 275	-18.94	-0.55	-	-

## FEIJÃO (em grão) - 1ª safra

GRANDES REGIÕES E UNIDADES DA FEDERAÇÃO	*SITUAÇÃO* DA *CULTURA*	*VARIÁVEL*	*SAFRA/2002*	S A F R A / 2003		VARIACÃO (%)		PARTICIPACÃO (%)	
				*MÊS ANTERIOR*	*MÊS ATUAL*	(1)	(2)	*SAFRA 2002*	*SAFRA 2003*
SUL .....	C	ÁREA I	632 952	636 366	636 366	0.54	-	25.03	25.10
		ÁREA II	628 879	631 918	631 918	0.48	-	25.69	26.49
		PRODUÇÃO	699 809	731 697	731 697	4.56	-	43.09	44.47
		REND.MÉDIO	1 113	1 158	1 158	4.04	-	-	-
PARANÁ .....	C	ÁREA I	392 498	409 293	409 293	4.28	-	15.52	16.14
		ÁREA II	392 498	409 293	409 293	4.28	-	16.03	17.16
		PRODUÇÃO	448 000	497 436	497 436	11.03	-	27.58	30.23
		REND.MÉDIO	1 141	1 215	1 215	6.49	-	-	-
SANTA CATARINA .....	C	ÁREA I	114 663	105 026	105 026	-8.40	-	4.53	4.14
		ÁREA II	111 408	104 881	104 881	-5.86	-	4.55	4.40
		PRODUÇÃO	136 045	136 694	136 694	0.48	-	8.38	8.31
		REND.MÉDIO	1 221	1 303	1 303	6.72	-	-	-
RIO GRANDE DO SUL ...	C	ÁREA I	125 791	122 047	122 047	-2.98	-	4.97	4.81
		ÁREA II	124 973	117 744	117 744	-5.78	-	5.10	4.94
		PRODUÇÃO	115 764	97 567	97 567	-15.72	-	7.13	5.93
		REND.MÉDIO	926	829	829	-10.48	-	-	-
CENTRO-OESTE .	C	ÁREA I	59 839	58 516	58 516	-2.21	-	2.37	2.31
		ÁREA II	59 839	58 096	58 096	-2.91	-	2.44	2.44
		PRODUÇÃO	106 645	106 794	106 794	0.14	-	6.57	6.49
		REND.MÉDIO	1 782	1 838	1 838	3.14	-	-	-
MATO GROSSO DO SUL ..	C	ÁREA I	2 797	2 128	2 128	-23.92	-	0.11	0.08
		ÁREA II	2 797	1 928	1 928	-31.07	-	0.11	0.08
		PRODUÇÃO	2 734	2 667	2 667	-2.45	-	0.17	0.16
		REND.MÉDIO	977	1 383	1 383	41.56	-	-	-
MATO GROSSO .....	C	ÁREA I	4 022	2 113	2 113	-47.46	-	0.16	0.08
		ÁREA II	4 022	2 093	2 093	-47.96	-	0.16	0.09
		PRODUÇÃO	4 193	1 483	1 483	-64.63	-	0.26	0.09
		REND.MÉDIO	1 043	709	709	-32.02	-	-	-
GOIÁS .....	C	ÁREA I	43 860	45 915	45 915	4.69	-	1.73	1.81
		ÁREA II	43 860	45 715	45 715	4.23	-	1.79	1.92
		PRODUÇÃO	79 687	83 166	83 166	4.37	-	4.91	5.05
		REND.MÉDIO	1 817	1 819	1 819	0.11	-	-	-
DISTRITO FEDERAL ....	C	ÁREA I	9 160	8 360	8 360	-8.73	-	0.36	0.33
		ÁREA II	9 160	8 360	8 360	-8.73	-	0.37	0.35
		PRODUÇÃO	20 031	19 478	19 478	-2.76	-	1.23	1.18
		REND.MÉDIO	2 187	2 330	2 330	6.54	-	-	-

NOTAS - 1. SITUAÇÃO DA CULTURA: P (ÁREA I: PLANTADA; ÁREA II: A SER COLHIDA; PRODUÇÃO E RENDIMENTO MÉDIO ESPERADOS);  
C (ÁREA I: PLANTADA; ÁREA II: COLHIDA; PRODUÇÃO E RENDIMENTO MÉDIO OBTIDOS).  
A DIFERENÇA ENTRE AS ÁREAS I E II REFERE-SE À ÁREA PERDIDA.

2. ÁREA (ha), PRODUÇÃO (t) E RENDIMENTO MÉDIO (kg/ha).

NOS DADOS REFERENTES AO ANO ATUAL FORAM REPETIDAS AS INFORMAÇÕES DA SAFRA ANTERIOR PARA AS UNIDADES DA FEDERAÇÃO QUE AINDA NÃO OBTIVERAM SUAS ESTIMATIVAS NESTE ANO.

(1) - VARIACÃO EM RELAÇÃO AO ANO ANTERIOR. (2) - VARIACÃO EM RELAÇÃO AO MÊS ANTERIOR.

## FEIJÃO (em grão) - 2ª safra

GRANDES REGIÕES E UNIDADES DA FEDERAÇÃO		*SITUAÇÃO* DA *CULTURA*	*VARIÁVEL*	*SAFRA/2002*	S A F R A / 2003		VARIÇÃO (%)		PARTICIPAÇÃO (%)	
					*MÊS ANTERIOR*	*MÊS ATUAL*	(1)	(2)	*SAFRA 2002*	*SAFRA 2003*
TOTAL	C	ÁREA I	1 597 942	1 630 592	1 627 882	1.87	-0.17	100.00	100.00	
		ÁREA II	1 509 981	1 524 555	1 510 721	0.05	-0.91	100.00	100.00	
		PRODUÇÃO	1 055 724	1 211 923	1 203 620	14.01	-0.69	100.00	100.00	
		REND. MÉDIO	699	795	797	14.02	0.25	-	-	
NORTE	C	ÁREA I	158 178	165 691	164 833	4.21	-0.52	9.90	10.13	
		ÁREA II	151 578	165 006	164 148	8.29	-0.52	10.04	10.87	
		PRODUÇÃO	106 521	126 086	124 969	17.32	-0.89	10.09	10.38	
		REND. MÉDIO	703	764	761	8.25	-0.39	-	-	
RONDÔNIA	C	ÁREA I	53 722	56 101	56 101	4.43	-	3.36	3.45	
		ÁREA II	53 622	56 101	56 101	4.62	-	3.55	3.71	
		PRODUÇÃO	35 533	34 191	34 191	-3.78	-	3.37	2.84	
		REND. MÉDIO	663	609	609	-8.14	-	-	-	
ACRE	C	ÁREA I	17 342	14 723	13 865	-20.05	-5.83	1.09	0.85	
		ÁREA II	12 016	14 723	13 865	15.39	-5.83	0.80	0.92	
		PRODUÇÃO	6 508	8 787	7 670	17.85	-12.71	0.62	0.64	
		REND. MÉDIO	542	597	553	2.03	-7.37	-	-	
AMAZONAS	C	ÁREA I	5 367	5 367	5 367	-	-	0.34	0.33	
		ÁREA II	5 006	5 367	5 367	7.21	-	0.33	0.36	
		PRODUÇÃO	4 161	4 460	4 460	7.19	-	0.39	0.37	
		REND. MÉDIO	831	831	831	-	-	-	-	
RORAIMA	C	ÁREA I	583	725	725	24.36	-	0.04	0.04	
		ÁREA II	583	725	725	24.36	-	0.04	0.05	
		PRODUÇÃO	178	240	240	34.83	-	0.02	0.02	
		REND. MÉDIO	305	331	331	8.52	-	-	-	
PARÁ	C	ÁREA I	75 948	80 936	80 936	6.57	-	4.75	4.97	
		ÁREA II	75 154	80 391	80 391	6.97	-	4.98	5.32	
		PRODUÇÃO	56 810	68 935	68 935	21.34	-	5.38	5.73	
		REND. MÉDIO	756	857	857	13.36	-	-	-	
AMAPÁ	C	ÁREA I	1 000	663	663	-33.70	-	0.06	0.04	
		ÁREA II	981	628	628	-35.98	-	0.06	0.04	
		PRODUÇÃO	600	313	313	-47.83	-	0.06	0.03	
		REND. MÉDIO	612	498	498	-18.63	-	-	-	
TOCANTINS	C	ÁREA I	4 216	7 176	7 176	70.21	-	0.26	0.44	
		ÁREA II	4 216	7 071	7 071	67.72	-	0.28	0.47	
		PRODUÇÃO	2 731	9 160	9 160	235.41	-	0.26	0.76	
		REND. MÉDIO	648	1 295	1 295	99.85	-	-	-	
NORDESTE	C	ÁREA I	903 174	885 569	883 824	-2.14	-0.20	56.52	54.29	
		ÁREA II	827 902	781 687	768 772	-7.14	-1.65	54.83	50.89	
		PRODUÇÃO	396 058	392 975	385 910	-2.56	-1.80	37.52	32.06	
		REND. MÉDIO	478	503	502	5.02	-0.20	-	-	
MARANHÃO	C	ÁREA I	36 427	38 199	38 032	4.41	-0.44	2.28	2.34	
		ÁREA II	36 427	38 199	38 032	4.41	-0.44	2.41	2.52	
		PRODUÇÃO	17 400	20 086	19 784	13.70	-1.50	1.65	1.64	
		REND. MÉDIO	478	526	520	8.79	-1.14	-	-	
PIAUI	C	ÁREA I	8 364	8 024	8 024	-4.07	-	0.52	0.49	
		ÁREA II	8 364	8 024	8 024	-4.07	-	0.55	0.53	
		PRODUÇÃO	5 511	5 137	5 137	-6.79	-	0.52	0.43	
		REND. MÉDIO	659	640	640	-2.88	-	-	-	
CEARÁ	C	ÁREA I	11 666	14 337	14 337	22.90	-	0.73	0.88	
		ÁREA II	11 666	14 337	14 337	22.90	-	0.77	0.95	
		PRODUÇÃO	10 909	12 980	12 963	18.83	-0.13	1.03	1.08	
		REND. MÉDIO	935	905	904	-3.32	-0.11	-	-	
RIO GRANDE DO NORTE	C	ÁREA I	786	769	769	-2.16	-	0.05	0.05	
		ÁREA II	786	769	769	-2.16	-	0.05	0.05	
		PRODUÇÃO	555	667	682	22.88	2.25	0.05	0.06	
		REND. MÉDIO	706	867	887	25.64	2.31	-	-	
PARAÍBA	C	ÁREA I	176 743	196 494	196 494	11.17	-	11.06	12.07	
		ÁREA II	160 377	185 177	185 177	15.46	-	10.62	12.26	
		PRODUÇÃO	51 639	68 376	68 376	32.41	-	4.89	5.68	
		REND. MÉDIO	322	369	369	14.60	-	-	-	

## FEIJÃO (em grão) - 2ª safra

GRANDES REGIÕES E UNIDADES DA FEDERAÇÃO		*SITUAÇÃO* DA *CULTURA*	*VARIÁVEL*	*SAFRA/2002*	*MÊS ANTERIOR*	*MÊS ATUAL*	S A F R A / 2003		VARIACÃO (%)		PARTICIPACÃO (%)	
							(1)	(2)	SAFRA 2002	SAFRA 2003		
PERNAMBUCO	C	ÁREA I	126 526	119 671	118 093	-6.67	-1.32	7.92	7.25			
		ÁREA II	107 173	76 961	64 213	-40.08	-16.56	7.10	4.25			
		PRODUÇÃO	43 879	25 912	19 151	-56.35	-26.09	4.16	1.59			
		REND. MÉDIO	409	337	298	-27.14	-11.57	-	-			
ALAGOAS	C	ÁREA I	93 293	60 936	60 936	-34.68	-	5.84	3.74			
		ÁREA II	81 985	30 827	30 827	-62.40	-	5.43	2.04			
		PRODUÇÃO	40 794	12 743	12 743	-68.76	-	3.86	1.06			
		REND. MÉDIO	498	413	413	-17.07	-	-	-			
SERGIPE	C	ÁREA I	52 951	55 688	55 688	5.17	-	3.31	3.42			
		ÁREA II	46 611	38 252	38 252	-17.93	-	3.09	2.53			
		PRODUÇÃO	20 801	18 848	18 848	-9.39	-	1.97	1.57			
		REND. MÉDIO	446	493	493	10.54	-	-	-			
BAHIA	C	ÁREA I	396 418	391 451	391 451	-1.25	-	24.81	24.05			
		ÁREA II	374 513	389 141	389 141	3.91	-	24.80	25.76			
		PRODUÇÃO	204 570	228 226	228 226	11.56	-	19.38	18.96			
		REND. MÉDIO	546	586	586	7.33	-	-	-			
SUDESTE	C	ÁREA I	267 844	273 920	273 813	2.23	-0.04	16.76	16.82			
		ÁREA II	265 945	272 546	272 485	2.46	-0.02	17.61	18.04			
		PRODUÇÃO	266 948	300 149	300 028	12.39	-0.04	25.29	24.93			
		REND. MÉDIO	1 004	1 101	1 101	9.66	-	-	-			
MINAS GERAIS	C	ÁREA I	165 782	170 865	170 865	3.07	-	10.37	10.50			
		ÁREA II	163 883	169 560	169 560	3.46	-	10.85	11.22			
		PRODUÇÃO	161 011	183 842	183 842	14.18	-	15.25	15.27			
		REND. MÉDIO	982	1 084	1 084	10.39	-	-	-			
ESPÍRITO SANTO	C	ÁREA I	18 200	20 426	20 426	12.23	-	1.14	1.25			
		ÁREA II	18 200	20 357	20 403	12.10	0.23	1.21	1.35			
		PRODUÇÃO	14 873	17 300	17 361	16.73	0.35	1.41	1.44			
		REND. MÉDIO	817	850	851	4.16	0.12	-	-			
RIO DE JANEIRO	C	ÁREA I	2 852	3 699	3 732	30.86	0.89	0.18	0.23			
		ÁREA II	2 852	3 699	3 732	30.86	0.89	0.19	0.25			
		PRODUÇÃO	2 274	3 257	3 285	44.46	0.86	0.22	0.27			
		REND. MÉDIO	797	881	880	10.41	-0.11	-	-			
SÃO PAULO	C	ÁREA I	81 010	78 930	78 790	-2.74	-0.18	5.07	4.84			
		ÁREA II	81 010	78 930	78 790	-2.74	-0.18	5.36	5.22			
		PRODUÇÃO	88 790	95 750	95 540	7.60	-0.22	8.41	7.94			
		REND. MÉDIO	1 096	1 213	1 213	10.68	-	-	-			
SUL	C	ÁREA I	198 866	214 647	214 647	7.94	-	12.45	13.19			
		ÁREA II	196 642	214 606	214 606	9.14	-	13.02	14.21			
		PRODUÇÃO	214 745	284 888	284 888	32.66	-	20.34	23.67			
		REND. MÉDIO	1 092	1 327	1 327	21.52	-	-	-			
PARANÁ	C	ÁREA I	116 453	134 502	134 502	15.50	-	7.29	8.26			
		ÁREA II	116 453	134 502	134 502	15.50	-	7.71	8.90			
		PRODUÇÃO	148 798	192 680	192 680	29.49	-	14.09	16.01			
		REND. MÉDIO	1 278	1 433	1 433	12.13	-	-	-			
SANTA CATARINA	C	ÁREA I	41 127	41 916	41 916	1.92	-	2.57	2.57			
		ÁREA II	40 385	41 911	41 911	3.78	-	2.67	2.77			
		PRODUÇÃO	35 669	51 932	51 932	45.59	-	3.38	4.31			
		REND. MÉDIO	883	1 239	1 239	40.32	-	-	-			
RIO GRANDE DO SUL	C	ÁREA I	41 286	38 229	38 229	-7.40	-	2.58	2.35			
		ÁREA II	39 804	38 193	38 193	-4.05	-	2.64	2.53			
		PRODUÇÃO	30 278	40 276	40 276	33.02	-	2.87	3.35			
		REND. MÉDIO	761	1 055	1 055	38.63	-	-	-			
CENTRO-OESTE	C	ÁREA I	69 880	90 765	90 765	29.89	-	4.37	5.58			
		ÁREA II	67 914	90 710	90 710	33.57	-	4.50	6.00			
		PRODUÇÃO	71 452	107 825	107 825	50.91	-	6.77	8.96			
		REND. MÉDIO	1 052	1 189	1 189	13.02	-	-	-			
MATO GROSSO DO SUL	C	ÁREA I	14 433	22 470	22 470	55.68	-	0.90	1.38			
		ÁREA II	13 072	22 430	22 430	71.59	-	0.87	1.48			
		PRODUÇÃO	13 056	28 654	28 654	119.47	-	1.24	2.38			
		REND. MÉDIO	999	1 277	1 277	27.83	-	-	-			

## FEIJÃO (em grão) - 2ª safra

GRANDES REGIÕES E UNIDADES DA FEDERAÇÃO		*SITUAÇÃO* DA VARIÁVEL *CULTURA*	*SAFRA/2002	S A F R A / 2003 *MÊS ANTERIOR * MÊS ATUAL		VARIACÃO (%) (1) (2)		PARTICIPACÃO (%) * SAFRA 2002 * SAFRA 2003	
MATO GROSSO	C	ÁREA I	18 396	29 085	29 085	58.11	-	1.15	1.79
		ÁREA II	17 996	29 085	29 085	61.62	-	1.19	1.93
		PRODUÇÃO	14 350	25 041	25 041	74.50	-	1.36	2.08
		REND.MÉDIO	797	861	861	8.03	-	-	-
GOIÁS	C	ÁREA I	36 599	38 818	38 818	6.06	-	2.29	2.38
		ÁREA II	36 394	38 803	38 803	6.62	-	2.41	2.57
		PRODUÇÃO	43 194	53 452	53 452	23.75	-	4.09	4.44
		REND.MÉDIO	1 187	1 378	1 378	16.09	-	-	-
DISTRITO FEDERAL	C	ÁREA I	452	392	392	-13.27	-	0.03	0.02
		ÁREA II	452	392	392	-13.27	-	0.03	0.03
		PRODUÇÃO	852	678	678	-20.42	-	0.08	0.06
		REND.MÉDIO	1 885	1 730	1 730	-8.22	-	-	-

NOTAS - 1. SITUAÇÃO DA CULTURA: P (ÁREA I: PLANTADA; ÁREA II: A SER COLHIDA; PRODUÇÃO E RENDIMENTO MÉDIO ESPERADOS);  
C (ÁREA I: PLANTADA; ÁREA II: COLHIDA; PRODUÇÃO E RENDIMENTO MÉDIO OBTIDOS).

A DIFERENÇA ENTRE AS ÁREAS I E II REFERE-SE A ÁREA PERDIDA.

2. ÁREA (ha), PRODUÇÃO (t) E RENDIMENTO MÉDIO (kg/ha).

NOS DADOS REFERENTES AO ANO ATUAL FORAM REPETIDAS AS INFORMAÇÕES DA SAFRA ANTERIOR PARA AS UNIDADES DA FEDERAÇÃO QUE AINDA NÃO OBTIVERAM SUAS ESTIMATIVAS NESTE ANO.

(1) - VARIACÃO EM RELAÇÃO AO ANO ANTERIOR. (2) - VARIACÃO EM RELAÇÃO AO MÊS ANTERIOR.

## FEIJÃO (em grão) - 3ª safra

GRANDES REGIÕES E UNIDADES DA FEDERAÇÃO	*SITUAÇÃO* DA *CULTURA*	*VARIÁVEL*	*SAFRA/2002*	S A F R A / 2003		VARIACÃO (%)		PARTICIPACÃO (%)	
				*MÊS ANTERIOR*	*MÊS ATUAL*	(1)	(2)	*SAFRA 2002*	*SAFRA 2003*
TOTAL .....	C	ÁREA I	190 379	211 761	217 612	14.30	2.76	100.00	100.00
		ÁREA II	190 279	211 464	217 012	14.05	2.62	100.00	100.00
		PRODUÇÃO	371 084	440 977	460 795	24.18	4.49	100.00	100.00
		REND.MÉDIO	1 950	2 085	2 123	8.87	1.82	-	-
SUDESTE .....	C	ÁREA I	113 011	118 266	124 076	9.79	4.91	59.36	57.02
		ÁREA II	113 011	118 103	123 913	9.65	4.92	59.39	57.10
		PRODUÇÃO	210 392	227 252	247 592	17.68	8.95	56.70	53.73
		REND.MÉDIO	1 862	1 924	1 998	7.30	3.85	-	-
MINAS GERAIS .....	C	ÁREA I	55 561	55 526	55 526	-0.06	-	29.18	25.52
		ÁREA II	55 561	55 363	55 363	-0.36	-	29.20	25.51
		PRODUÇÃO	119 862	127 652	127 652	6.50	-	32.30	27.70
		REND.MÉDIO	2 157	2 306	2 306	6.91	-	-	-
SÃO PAULO .....	C	ÁREA I	57 450	62 740	68 550	19.32	9.26	30.18	31.50
		ÁREA II	57 450	62 740	68 550	19.32	9.26	30.19	31.59
		PRODUÇÃO	90 530	99 600	119 940	32.49	20.42	24.40	26.03
		REND.MÉDIO	1 576	1 588	1 750	11.04	10.20	-	-
SUL .....	C	ÁREA I	20 190	22 037	22 037	9.15	-	10.61	10.13
		ÁREA II	20 190	22 037	22 037	9.15	-	10.61	10.15
		PRODUÇÃO	13 398	18 632	18 632	39.07	-	3.61	4.04
		REND.MÉDIO	664	845	845	27.26	-	-	-
PARANÁ .....	C	ÁREA I	20 190	22 037	22 037	9.15	-	10.61	10.13
		ÁREA II	20 190	22 037	22 037	9.15	-	10.61	10.15
		PRODUÇÃO	13 398	18 632	18 632	39.07	-	3.61	4.04
		REND.MÉDIO	664	845	845	27.26	-	-	-
CENTRO-OESTE .	C	ÁREA I	57 178	71 458	71 499	25.05	0.06	30.03	32.86
		ÁREA II	57 078	71 324	71 062	24.50	-0.37	30.00	32.75
		PRODUÇÃO	147 294	195 093	194 571	32.10	-0.27	39.69	42.23
		REND.MÉDIO	2 581	2 735	2 738	6.08	0.11	-	-
MATO GROSSO DO SUL ..	C	ÁREA I	1 478	2 459	2 500	69.15	1.67	0.78	1.15
		ÁREA II	1 378	2 325	2 063	49.71	-11.27	0.72	0.95
		PRODUÇÃO	1 631	2 907	2 385	46.23	-17.96	0.44	0.52
		REND.MÉDIO	1 183	1 250	1 156	-2.28	-7.52	-	-
MATO GROSSO .....	C	ÁREA I	8 158	10 825	10 825	32.69	-	4.29	4.97
		ÁREA II	8 158	10 825	10 825	32.69	-	4.29	4.99
		PRODUÇÃO	18 675	26 032	26 032	39.39	-	5.03	5.65
		REND.MÉDIO	2 289	2 405	2 405	5.07	-	-	-
GOIÁS .....	C	ÁREA I	42 351	53 334	53 334	25.93	-	22.25	24.51
		ÁREA II	42 351	53 334	53 334	25.93	-	22.26	24.58
		PRODUÇÃO	112 537	152 554	152 554	35.56	-	30.33	33.11
		REND.MÉDIO	2 657	2 860	2 860	7.64	-	-	-
DISTRITO FEDERAL ....	C	ÁREA I	5 191	4 840	4 840	-6.76	-	2.73	2.22
		ÁREA II	5 191	4 840	4 840	-6.76	-	2.73	2.23
		PRODUÇÃO	14 451	13 600	13 600	-5.89	-	3.89	2.95
		REND.MÉDIO	2 784	2 810	2 810	0.93	-	-	-

NOTAS - 1. SITUAÇÃO DA CULTURA: P (ÁREA I: PLANTADA; ÁREA II: A SER COLHIDA; PRODUÇÃO E RENDIMENTO MÉDIO ESPERADOS);  
C (ÁREA I: PLANTADA; ÁREA II: COLHIDA; PRODUÇÃO E RENDIMENTO MÉDIO OBTIDOS).  
A DIFERENÇA ENTRE AS ÁREAS I E II REFERE-SE A ÁREA PERDIDA.

2. ÁREA (ha), PRODUÇÃO (t) E RENDIMENTO MÉDIO (kg/ha).

NOS DADOS REFERENTES AO ANO ATUAL FORAM REPETIDAS AS INFORMAÇÕES DA SAFRA ANTERIOR PARA AS UNIDADES DA FEDERAÇÃO QUE AINDA NÃO OBTIVERAM SUAS ESTIMATIVAS NESTE ANO.

(1) - VARIACÃO EM RELAÇÃO AO ANO ANTERIOR. (2) - VARIACÃO EM RELAÇÃO AO MÊS ANTERIOR.

## FUMO (em folha)

GRANDES REGIÕES E UNIDADES DA FEDERAÇÃO		*SITUAÇÃO* DA *CULTURA*	*VARIÁVEL*	*SAFRA/2002*	S A F R A / 2003		VARIACÃO (%)		PARTICIPACÃO (%)	
					*MÊS ANTERIOR*	*MÊS ATUAL*	(1)	(2)	*SAFRA 2002*	*SAFRA 2003*
TOTAL	C	ÁREA I	338 893	389 508	389 508	14.94	-	100.00	100.00	
		ÁREA II	338 186	389 225	389 225	15.09	-	100.00	100.00	
		PRODUÇÃO	657 444	648 500	648 500	-1.36	-	100.00	100.00	
		REND.MÉDIO	1 944	1 666	1 666	-14.30	-	-	-	
NORDESTE	C	ÁREA I	22 628	24 750	24 750	9.38	-	6.68	6.35	
		ÁREA II	22 628	24 657	24 657	8.97	-	6.69	6.33	
		PRODUÇÃO	22 431	22 508	22 508	0.34	-	3.41	3.47	
		REND.MÉDIO	991	913	913	-7.87	-	-	-	
CEARÁ	C	ÁREA I	77	79	79	2.60	-	0.02	0.02	
		ÁREA II	77	79	79	2.60	-	0.02	0.02	
		PRODUÇÃO	71	79	79	11.27	-	0.01	0.01	
		REND.MÉDIO	922	1 000	1 000	8.46	-	-	-	
PARAÍBA	C	ÁREA I	331	299	299	-9.67	-	0.10	0.08	
		ÁREA II	331	299	299	-9.67	-	0.10	0.08	
		PRODUÇÃO	236	227	227	-3.81	-	0.04	0.04	
		REND.MÉDIO	713	759	759	6.45	-	-	-	
ALAGOAS	C	ÁREA I	9 698	10 618	10 618	9.49	-	2.86	2.73	
		ÁREA II	9 698	10 525	10 525	8.53	-	2.87	2.70	
		PRODUÇÃO	10 425	9 304	9 304	-10.75	-	1.59	1.43	
		REND.MÉDIO	1 075	884	884	-17.77	-	-	-	
SERGIPE	C	ÁREA I	1 363	1 253	1 253	-8.07	-	0.40	0.32	
		ÁREA II	1 363	1 253	1 253	-8.07	-	0.40	0.32	
		PRODUÇÃO	1 756	1 663	1 663	-5.30	-	0.27	0.26	
		REND.MÉDIO	1 288	1 327	1 327	3.03	-	-	-	
BAHIA	C	ÁREA I	11 159	12 501	12 501	12.03	-	3.29	3.21	
		ÁREA II	11 159	12 501	12 501	12.03	-	3.30	3.21	
		PRODUÇÃO	9 943	11 235	11 235	12.99	-	1.51	1.73	
		REND.MÉDIO	891	899	899	0.90	-	-	-	
SUDESTE	C	ÁREA I	2 038	1 574	1 574	-22.77	-	0.60	0.40	
		ÁREA II	2 038	1 574	1 574	-22.77	-	0.60	0.40	
		PRODUÇÃO	1 623	1 189	1 189	-26.74	-	0.25	0.18	
		REND.MÉDIO	796	755	755	-5.15	-	-	-	
MINAS GERAIS	C	ÁREA I	1 862	1 393	1 393	-25.19	-	0.55	0.36	
		ÁREA II	1 862	1 393	1 393	-25.19	-	0.55	0.36	
		PRODUÇÃO	1 480	1 038	1 038	-29.86	-	0.23	0.16	
		REND.MÉDIO	795	745	745	-6.29	-	-	-	
SÃO PAULO	C	ÁREA I	176	181	181	2.84	-	0.05	0.05	
		ÁREA II	176	181	181	2.84	-	0.05	0.05	
		PRODUÇÃO	143	151	151	5.59	-	0.02	0.02	
		REND.MÉDIO	813	834	834	2.58	-	-	-	
SUL	C	ÁREA I	314 227	363 184	363 184	15.58	-	92.72	93.24	
		ÁREA II	313 520	362 994	362 994	15.78	-	92.71	93.26	
		PRODUÇÃO	633 390	624 803	624 803	-1.36	-	96.34	96.35	
		REND.MÉDIO	2 020	1 721	1 721	-14.80	-	-	-	
PARANÁ	C	ÁREA I	36 900	45 915	45 915	24.43	-	10.89	11.79	
		ÁREA II	36 900	45 915	45 915	24.43	-	10.91	11.80	
		PRODUÇÃO	70 110	89 400	89 400	27.51	-	10.66	13.79	
		REND.MÉDIO	1 900	1 947	1 947	2.47	-	-	-	
SANTA CATARINA	C	ÁREA I	112 067	120 899	120 899	7.88	-	33.07	31.04	
		ÁREA II	112 067	120 899	120 899	7.88	-	33.14	31.06	
		PRODUÇÃO	223 382	213 339	213 339	-4.50	-	33.98	32.90	
		REND.MÉDIO	1 993	1 765	1 765	-11.44	-	-	-	



## FUMO (em folha)

GRANDES REGIÕES E UNIDADES DA FEDERAÇÃO	*SITUAÇÃO* DA *CULTURA*	*VARIÁVEL*	*SAFRA/2002*	*S A F R A / 2003*		*VARIACÃO (%)*		*PARTICIPACÃO (%)*	
				*MÊS ANTERIOR*	*MÊS ATUAL*	(1)	(2)	*SAFRA 2002*	*SAFRA 2003*
RIO GRANDE DO SUL ...	C	ÁREA I	165 260	196 370	196 370	18.82	-	48.76	50.41
		ÁREA II	164 553	196 180	196 180	19.22	-	48.66	50.40
		PRODUÇÃO	339 898	322 064	322 064	-5.25	-	51.70	49.66
		REND.MÉDIO	2 066	1 642	1 642	-20.52	-	-	-

NOTAS - 1. SITUAÇÃO DA CULTURA: P (ÁREA I: PLANTADA; ÁREA II: A SER COLHIDA; PRODUÇÃO E RENDIMENTO MÉDIO ESPERADOS);  
C (ÁREA I: PLANTADA; ÁREA II: COLHIDA; PRODUÇÃO E RENDIMENTO MÉDIO OBTIDOS).  
A DIFERENÇA ENTRE AS ÁREAS I E II REFERE-SE A ÁREA PERDIDA.

2. ÁREA (ha), PRODUÇÃO (t) E RENDIMENTO MÉDIO (kg/ha).

NOS DADOS REFERENTES AO ANO ATUAL FORAM REPETIDAS AS INFORMAÇÕES DA SAFRA ANTERIOR PARA AS UNIDADES DA FEDERAÇÃO QUE AINDA NÃO OBTIVERAM SUAS ESTIMATIVAS NESTE ANO.

(1) - VARIACÃO EM RELAÇÃO AO ANO ANTERIOR. (2) - VARIACÃO EM RELAÇÃO AO MÊS ANTERIOR.

## GIRASSOL (em grão)

GRANDES REGIÕES E UNIDADES DA FEDERAÇÃO		*SITUAÇÃO* DA *CULTURA*	*VARIÁVEL*	*SAFRA/2002*	S A F R A / 2003 *MÊS ANTERIOR * MÊS ATUAL*		VARIACÃO (%) (1) (2)		PARTICIPACÃO (%) * SAFRA * SAFRA 2002 * 2003	
TOTAL	C	ÁREA I	46 284	40 565	40 558	-12.37	-0.02	100.00	100.00	
		ÁREA II	46 244	40 505	40 498	-12.43	-0.02	100.00	100.00	
		PRODUÇÃO	60 557	52 960	52 812	-12.79	-0.28	100.00	100.00	
		REND.MÉDIO	1 310	1 307	1 304	-0.46	-0.23	-	-	
SUL	C	ÁREA I	4 504	5 275	5 275	17.12	-	9.73	13.01	
		ÁREA II	4 504	5 215	5 215	15.79	-	9.74	12.88	
		PRODUÇÃO	6 024	5 317	5 317	-11.74	-	9.95	10.07	
		REND.MÉDIO	1 337	1 020	1 020	-23.71	-	-	-	
RIO GRANDE DO SUL	C	ÁREA I	4 504	5 275	5 275	17.12	-	9.73	13.01	
		ÁREA II	4 504	5 215	5 215	15.79	-	9.74	12.88	
		PRODUÇÃO	6 024	5 317	5 317	-11.74	-	9.95	10.07	
		REND.MÉDIO	1 337	1 020	1 020	-23.71	-	-	-	
CENTRO-OESTE	C	ÁREA I	41 780	35 290	35 283	-15.55	-0.02	90.27	86.99	
		ÁREA II	41 740	35 290	35 283	-15.47	-0.02	90.26	87.12	
		PRODUÇÃO	54 533	47 643	47 495	-12.91	-0.31	90.05	89.93	
		REND.MÉDIO	1 306	1 350	1 346	3.06	-0.30	-	-	
MATO GROSSO DO SUL	C	ÁREA I	8 340	9 293	9 286	11.34	-0.08	18.02	22.90	
		ÁREA II	8 300	9 293	9 286	11.88	-0.08	17.95	22.93	
		PRODUÇÃO	10 691	12 416	12 268	14.75	-1.19	17.65	23.23	
		REND.MÉDIO	1 288	1 336	1 321	2.56	-1.12	-	-	
MATO GROSSO	C	ÁREA I	3 080	3 080	3 080	-	-	6.65	7.59	
		ÁREA II	3 080	3 080	3 080	-	-	6.66	7.61	
		PRODUÇÃO	4 384	4 384	4 384	-	-	7.24	8.30	
		REND.MÉDIO	1 423	1 423	1 423	-	-	-	-	
GOIÁS	C	ÁREA I	30 360	22 917	22 917	-24.52	-	65.60	56.50	
		ÁREA II	30 360	22 917	22 917	-24.52	-	65.65	56.59	
		PRODUÇÃO	39 458	30 843	30 843	-21.83	-	65.16	58.40	
		REND.MÉDIO	1 300	1 346	1 346	3.54	-	-	-	

NOTAS - 1. SITUAÇÃO DA CULTURA: P (ÁREA I: PLANTADA; ÁREA II: A SER COLHIDA; PRODUÇÃO E RENDIMENTO MÉDIO ESPERADOS);  
C (ÁREA I: PLANTADA; ÁREA II: COLHIDA; PRODUÇÃO E RENDIMENTO MÉDIO OBTIDOS).  
A DIFERENÇA ENTRE AS ÁREAS I E II REFERE-SE A ÁREA PERDIDA.

2. ÁREA (ha), PRODUÇÃO (t) E RENDIMENTO MÉDIO (kg/ha).

NOS DADOS REFERENTES AO ANO ATUAL FORAM REPETIDAS AS INFORMAÇÕES DA SAFRA ANTERIOR PARA AS UNIDADES DA FEDERAÇÃO QUE AINDA NÃO OBTIVERAM SUAS ESTIMATIVAS NESTE ANO.

(1) - VARIACÃO EM RELAÇÃO AO ANO ANTERIOR. (2) - VARIACÃO EM RELAÇÃO AO MÊS ANTERIOR.

## GUARANÁ

GRANDES REGIÕES E UNIDADES DA FEDERAÇÃO		*SITUAÇÃO* DA VARIÁVEL *CULTURA*	*SAFRA/2002	S A F R A / 2003		VARIACÃO (%)		PARTICIPACÃO (%)	
				*MÊS ANTERIOR*	*MÊS ATUAL*	(1)	(2)	*SAFRA 2002*	*SAFRA 2003*
TOTAL	C	ÁREA I	14 044	13 962	13 956	-0.63	-0.04	100.00	100.00
		ÁREA II	11 925	12 065	11 967	0.35	-0.81	100.00	100.00
		PRODUÇÃO	3 915	3 615	3 575	-8.68	-1.11	100.00	100.00
		REND.MÉDIO	328	300	299	-8.84	-0.33	-	-
NORTE	C	ÁREA I	7 268	7 198	7 192	-1.05	-0.08	51.75	51.53
		ÁREA II	5 159	5 301	5 203	0.85	-1.85	43.26	43.48
		PRODUÇÃO	803	850	810	0.87	-4.71	20.51	22.66
		REND.MÉDIO	156	160	156	-	-2.50	-	-
ACRE	C	ÁREA I	297	231	225	-24.24	-2.60	2.11	1.61
		ÁREA II	139	231	133	-4.32	-42.42	1.17	1.11
		PRODUÇÃO	55	93	53	-3.64	-43.01	1.40	1.48
		REND.MÉDIO	396	403	398	0.51	-1.24	-	-
AMAZONAS	C	ÁREA I	6 877	6 877	6 877	-	-	48.97	49.28
		ÁREA II	4 926	4 980	4 980	1.10	-	41.31	41.61
		PRODUÇÃO	713	724	724	1.54	-	18.21	20.25
		REND.MÉDIO	145	145	145	-	-	-	-
PARÁ	C	ÁREA I	94	90	90	-4.26	-	0.67	0.64
		ÁREA II	94	90	90	-4.26	-	0.79	0.75
		PRODUÇÃO	35	33	33	-5.71	-	0.89	0.92
		REND.MÉDIO	372	367	367	-1.34	-	-	-
NORDESTE	C	ÁREA I	5 883	5 879	5 879	-0.07	-	41.89	42.13
		ÁREA II	5 873	5 879	5 879	0.10	-	49.25	49.13
		PRODUÇÃO	2 680	2 342	2 342	-12.61	-	68.45	65.51
		REND.MÉDIO	456	398	398	-12.72	-	-	-
BAHIA	C	ÁREA I	5 883	5 879	5 879	-0.07	-	41.89	42.13
		ÁREA II	5 873	5 879	5 879	0.10	-	49.25	49.13
		PRODUÇÃO	2 680	2 342	2 342	-12.61	-	68.45	65.51
		REND.MÉDIO	456	398	398	-12.72	-	-	-
CENTRO-OESTE	C	ÁREA I	893	885	885	-0.90	-	6.36	6.34
		ÁREA II	893	885	885	-0.90	-	7.49	7.40
		PRODUÇÃO	432	423	423	-2.08	-	11.03	11.83
		REND.MÉDIO	484	478	478	-1.24	-	-	-
MATO GROSSO	C	ÁREA I	893	885	885	-0.90	-	6.36	6.34
		ÁREA II	893	885	885	-0.90	-	7.49	7.40
		PRODUÇÃO	432	423	423	-2.08	-	11.03	11.83
		REND.MÉDIO	484	478	478	-1.24	-	-	-

NOTAS - 1. SITUAÇÃO DA CULTURA: P (ÁREA I: DESTINADA À COLHEITA NO ANO, ÁREA II: A SER COLHIDA; PRODUÇÃO E RENDIMENTO MÉDIO ESPERADOS);  
C (ÁREA I: DESTINADA À COLHEITA NO ANO, ÁREA II: COLHIDA; PRODUÇÃO E RENDIMENTO MÉDIO OBTIDOS).  
A DIFERENÇA ENTRE AS ÁREAS I E II REFERE-SE A ÁREA PERDIDA.

2. ÁREA (ha), PRODUÇÃO (t) E RENDIMENTO MÉDIO (kg/ha).  
NOS DADOS REFERENTES AO ANO ATUAL FORAM REPETIDAS AS INFORMAÇÕES DA SAFRA ANTERIOR PARA AS UNIDADES DA FEDERAÇÃO QUE AINDA NÃO OBTIVERAM SUAS ESTIMATIVAS NESTE ANO.

(1) - VARIACÃO EM RELAÇÃO AO ANO ANTERIOR. (2) - VARIACÃO EM RELAÇÃO AO MÊS ANTERIOR.

## JUTA (fibra)

GRANDES REGIÕES E UNIDADES DA FEDERAÇÃO		*SITUAÇÃO* DA VARIÁVEL *CULTURA*	*SAFRA/2002	S A F R A / 2003		VARIACÃO (%)		PARTICIPACÃO (%)	
				*MÊS ANTERIOR*	*MÊS ATUAL*	(1)	(2)	*SAFRA 2002*	*SAFRA 2003*
TOTAL	C	ÁREA I	1 094	1 092	1 092	-0.18	-	100.00	100.00
		ÁREA II	987	1 092	1 092	10.64	-	100.00	100.00
		PRODUÇÃO	1 459	1 567	1 567	7.40	-	100.00	100.00
		REND.MÉDIO	1 478	1 435	1 435	-2.91	-	-	-
NORTE	C	ÁREA I	1 094	1 092	1 092	-0.18	-	100.00	100.00
		ÁREA II	987	1 092	1 092	10.64	-	100.00	100.00
		PRODUÇÃO	1 459	1 567	1 567	7.40	-	100.00	100.00
		REND.MÉDIO	1 478	1 435	1 435	-2.91	-	-	-
AMAZONAS	C	ÁREA I	784	784	784	-	-	71.66	71.79
		ÁREA II	677	784	784	15.81	-	68.59	71.79
		PRODUÇÃO	991	1 160	1 160	17.05	-	67.92	74.03
		REND.MÉDIO	1 464	1 480	1 480	1.09	-	-	-
PARÁ	C	ÁREA I	310	308	308	-0.65	-	28.34	28.21
		ÁREA II	310	308	308	-0.65	-	31.41	28.21
		PRODUÇÃO	468	407	407	-13.03	-	32.08	25.97
		REND.MÉDIO	1 510	1 321	1 321	-12.52	-	-	-

NOTAS - 1. SITUAÇÃO DA CULTURA: P (ÁREA I: PLANTADA; ÁREA II: A SER COLHIDA; PRODUÇÃO E RENDIMENTO MÉDIO ESPERADOS);  
C (ÁREA I: PLANTADA; ÁREA II: COLHIDA; PRODUÇÃO E RENDIMENTO MÉDIO OBTIDOS).  
A DIFERENÇA ENTRE AS ÁREAS I E II REFERE-SE A ÁREA PERDIDA.

2. ÁREA (ha), PRODUÇÃO (t) E RENDIMENTO MÉDIO (kg/ha).

NOS DADOS REFERENTES AO ANO ATUAL FORAM REPETIDAS AS INFORMAÇÕES DA SAFRA ANTERIOR PARA AS UNIDADES DA FEDERAÇÃO QUE AINDA NÃO OBTIVERAM SUAS ESTIMATIVAS NESTE ANO.

(1) - VARIACÃO EM RELAÇÃO AO ANO ANTERIOR. (2) - VARIACÃO EM RELAÇÃO AO MÊS ANTERIOR.

## LARANJA

GRANDES REGIÕES E UNIDADES DA FEDERAÇÃO		*SITUAÇÃO* DA *CULTURA*	*VARIÁVEL*	*SAFRA/2002*	S A F R A / 2003		VARIACÃO (%)		PARTICIPACÃO (%)	
					*MÊS ANTERIOR*	*MÊS ATUAL*	(1)	(2)	*SAFRA 2002*	*SAFRA 2003*
TOTAL	C	ÁREA I	827 313	818 979	824 023	-0.40	0.62	100.00	100.00	
		ÁREA II	825 073	816 653	820 741	-0.53	0.50	100.00	100.00	
		PRODUÇÃO	18 446 901	17 225 871	16 935 511	-8.19	-1.69	100.00	100.00	
		REND. MÉDIO	22 358	21 093	20 634	-7.71	-2.18	-	-	
NORTE	C	ÁREA I	16 686	17 086	17 086	2.40	-	2.02	2.07	
		ÁREA II	16 601	16 871	16 871	1.63	-	2.01	2.06	
		PRODUÇÃO	235 536	235 395	235 395	-0.06	-	1.28	1.39	
		REND. MÉDIO	14 188	13 953	13 953	-1.66	-	-	-	
AMAZONAS	C	ÁREA I	2 858	3 578	3 578	25.19	-	0.35	0.43	
		ÁREA II	2 783	3 578	3 578	28.57	-	0.34	0.44	
		PRODUÇÃO	15 095	20 525	20 525	35.97	-	0.08	0.12	
		REND. MÉDIO	5 424	5 736	5 736	5.75	-	-	-	
RORAIMA	C	ÁREA I	300	200	200	-33.33	-	0.04	0.02	
		ÁREA II	295	200	200	-32.20	-	0.04	0.02	
		PRODUÇÃO	2 202	2 000	2 000	-9.17	-	0.01	0.01	
		REND. MÉDIO	7 464	10 000	10 000	33.98	-	-	-	
PARÁ	C	ÁREA I	12 738	12 328	12 328	-3.22	-	1.54	1.50	
		ÁREA II	12 738	12 328	12 328	-3.22	-	1.54	1.50	
		PRODUÇÃO	210 169	205 507	205 507	-2.22	-	1.14	1.21	
		REND. MÉDIO	16 499	16 670	16 670	1.04	-	-	-	
AMAPÁ	C	ÁREA I	790	980	980	24.05	-	0.10	0.12	
		ÁREA II	785	765	765	-2.55	-	0.10	0.09	
		PRODUÇÃO	8 070	7 363	7 363	-8.76	-	0.04	0.04	
		REND. MÉDIO	10 280	9 625	9 625	-6.37	-	-	-	
NORDESTE	C	ÁREA I	111 233	109 070	109 040	-1.97	-0.03	13.45	13.23	
		ÁREA II	110 576	108 994	108 464	-1.91	-0.49	13.40	13.22	
		PRODUÇÃO	1 731 698	1 567 067	1 558 667	-9.99	-0.54	9.39	9.20	
		REND. MÉDIO	15 661	14 378	14 370	-8.24	-0.06	-	-	
MARANHÃO	C	ÁREA I	1 378	1 372	1 372	-0.44	-	0.17	0.17	
		ÁREA II	1 378	1 372	1 372	-0.44	-	0.17	0.17	
		PRODUÇÃO	22 565	8 700	8 700	-61.44	-	0.12	0.05	
		REND. MÉDIO	16 375	6 341	6 341	-61.28	-	-	-	
PIAUI	C	ÁREA I	689	644	644	-6.53	-	0.08	0.08	
		ÁREA II	689	644	644	-6.53	-	0.08	0.08	
		PRODUÇÃO	7 148	6 989	6 989	-2.22	-	0.04	0.04	
		REND. MÉDIO	10 374	10 852	10 852	4.61	-	-	-	
CEARÁ	C	ÁREA I	1 563	1 597	1 571	0.51	-1.63	0.19	0.19	
		ÁREA II	1 563	1 597	1 571	0.51	-1.63	0.19	0.19	
		PRODUÇÃO	15 073	15 909	14 519	-3.68	-8.74	0.08	0.09	
		REND. MÉDIO	9 644	9 962	9 242	-4.17	-7.23	-	-	
PARAÍBA	C	ÁREA I	751	770	770	2.53	-	0.09	0.09	
		ÁREA II	751	770	770	2.53	-	0.09	0.09	
		PRODUÇÃO	6 164	5 638	5 638	-8.53	-	0.03	0.03	
		REND. MÉDIO	8 208	7 322	7 322	-10.79	-	-	-	
PERNAMBUCO	C	ÁREA I	950	862	858	-9.68	-0.46	0.11	0.10	
		ÁREA II	888	807	803	-9.57	-0.50	0.11	0.10	
		PRODUÇÃO	5 359	5 100	5 059	-5.60	-0.80	0.03	0.03	
		REND. MÉDIO	6 035	6 320	6 300	4.39	-0.32	-	-	
ALAGOAS	C	ÁREA I	4 673	4 449	4 449	-4.79	-	0.56	0.54	
		ÁREA II	4 097	4 428	3 928	-4.12	-11.29	0.50	0.48	
		PRODUÇÃO	50 659	61 725	54 756	8.09	-11.29	0.27	0.32	
		REND. MÉDIO	12 365	13 940	13 940	12.74	-	-	-	
SERGIPE	C	ÁREA I	50 432	51 057	51 057	1.24	-	6.10	6.20	
		ÁREA II	50 432	51 057	51 057	1.24	-	6.11	6.22	
		PRODUÇÃO	701 384	690 597	690 597	-1.54	-	3.80	4.08	
		REND. MÉDIO	13 908	13 526	13 526	-2.75	-	-	-	
BAHIA	C	ÁREA I	50 797	48 319	48 319	-4.88	-	6.14	5.86	
		ÁREA II	50 778	48 319	48 319	-4.84	-	6.15	5.89	
		PRODUÇÃO	923 346	772 409	772 409	-16.35	-	5.01	4.56	
		REND. MÉDIO	18 184	15 986	15 986	-12.09	-	-	-	

## LARANJA

GRANDES REGIÕES E UNIDADES DA FEDERAÇÃO		*SITUAÇÃO* DA *CULTURA*	*VARIÁVEL*	*SAFRA/2002*	*MÊS ANTERIOR*	*MÊS ATUAL*	S A F R A / 2003		VARIACÃO (%)		PARTICIPACÃO (%)	
							(1)	(2)			SAFRA 2002	SAFRA 2003
SUDESTE	C	ÁREA I	640 321	633 949	637 834	-0.39	0.61	77.40	77.40			
		ÁREA II	640 302	633 060	636 570	-0.58	0.55	77.61	77.56			
		PRODUÇÃO	15 591 656	14 493 894	14 147 402	-9.26	-2.39	84.52	83.54			
		REND. MÉDIO	24 350	22 895	22 224	-8.73	-2.93	-	-			
MINAS GERAIS	C	ÁREA I	43 611	41 627	41 627	-4.55	-	5.27	5.05			
		ÁREA II	43 592	40 738	40 738	-6.55	-	5.28	4.96			
		PRODUÇÃO	698 181	666 544	666 544	-4.53	-	3.78	3.94			
		REND. MÉDIO	16 016	16 362	16 362	2.16	-	-	-			
ESPÍRITO SANTO	C	ÁREA I	2 752	2 571	2 915	5.92	13.38	0.33	0.35			
		ÁREA II	2 752	2 571	2 540	-7.70	-1.21	0.33	0.31			
		PRODUÇÃO	29 907	28 695	27 775	-7.13	-3.21	0.16	0.16			
		REND. MÉDIO	10 867	11 161	10 935	0.63	-2.02	-	-			
RIO DE JANEIRO	C	ÁREA I	7 121	7 299	7 299	2.50	-	0.86	0.89			
		ÁREA II	7 121	7 299	7 299	2.50	-	0.86	0.89			
		PRODUÇÃO	104 501	105 995	105 993	1.43	-0.00	0.57	0.63			
		REND. MÉDIO	14 675	14 522	14 522	-1.04	-	-	-			
SÃO PAULO	C	ÁREA I	586 837	582 452	585 993	-0.14	0.61	70.93	71.11			
		ÁREA II	586 837	582 452	585 993	-0.14	0.61	71.13	71.40			
		PRODUÇÃO	14 759 067	13 692 660	13 347 090	-9.57	-2.52	80.01	78.81			
		REND. MÉDIO	25 150	23 509	22 777	-9.44	-3.11	-	-			
SUL	C	ÁREA I	49 202	49 868	51 057	3.77	2.38	5.95	6.20			
		ÁREA II	49 202	49 736	50 929	3.51	2.40	5.96	6.21			
		PRODUÇÃO	740 658	791 351	856 463	15.64	8.23	4.02	5.06			
		REND. MÉDIO	15 053	15 911	16 817	11.72	5.69	-	-			
PARANÁ	C	ÁREA I	13 000	13 000	14 260	9.69	9.69	1.57	1.73			
		ÁREA II	13 000	13 000	14 260	9.69	9.69	1.58	1.74			
		PRODUÇÃO	273 000	286 000	349 776	28.12	22.30	1.48	2.07			
		REND. MÉDIO	21 000	22 000	24 528	16.80	11.49	-	-			
SANTA CATARINA	C	ÁREA I	9 242	9 650	9 650	4.41	-	1.12	1.17			
		ÁREA II	9 242	9 650	9 650	4.41	-	1.12	1.18			
		PRODUÇÃO	122 099	152 000	152 000	24.49	-	0.66	0.90			
		REND. MÉDIO	13 211	15 751	15 751	19.23	-	-	-			
RIO GRANDE DO SUL	C	ÁREA I	26 960	27 218	27 147	0.69	-0.26	3.26	3.29			
		ÁREA II	26 960	27 086	27 019	0.22	-0.25	3.27	3.29			
		PRODUÇÃO	345 559	353 351	354 687	2.64	0.38	1.87	2.09			
		REND. MÉDIO	12 817	13 046	13 127	2.42	0.62	-	-			
CENTRO-OESTE	C	ÁREA I	9 871	9 006	9 006	-8.76	-	1.19	1.09			
		ÁREA II	8 392	7 992	7 907	-5.78	-1.06	1.02	0.96			
		PRODUÇÃO	147 353	138 164	137 584	-6.63	-0.42	0.80	0.81			
		REND. MÉDIO	17 559	17 288	17 400	-0.91	0.65	-	-			
MATO GROSSO DO SUL	C	ÁREA I	570	472	472	-17.19	-	0.07	0.06			
		ÁREA II	520	472	387	-25.58	-18.01	0.06	0.05			
		PRODUÇÃO	6 714	5 635	5 055	-24.71	-10.29	0.04	0.03			
		REND. MÉDIO	12 912	11 939	13 062	1.16	9.41	-	-			
MATO GROSSO	C	ÁREA I	1 333	1 105	1 105	-17.10	-	0.16	0.13			
		ÁREA II	1 333	1 105	1 105	-17.10	-	0.16	0.13			
		PRODUÇÃO	14 047	10 844	10 844	-22.80	-	0.08	0.06			
		REND. MÉDIO	10 538	9 814	9 814	-6.87	-	-	-			
GOIÁS	C	ÁREA I	7 430	6 942	6 942	-6.57	-	0.90	0.84			
		ÁREA II	6 056	5 981	5 981	-1.24	-	0.73	0.73			
		PRODUÇÃO	115 813	110 219	110 219	-4.83	-	0.63	0.65			
		REND. MÉDIO	19 124	18 428	18 428	-3.64	-	-	-			

## LARANJA

GRANDES REGIÕES		*SITUAÇÃO*		S A F R A / 2003			VARIACÃO (%)		PARTICIPACÃO (%)	
E	DA	VARIÁVEL	SAFRA/2002	MÊS ANTERIOR	MÊS ATUAL	(1)	(2)	SAFRA 2002	SAFRA 2003	
UNIDADES DA FEDERAÇÃO		*CULTURA*								
DISTRITO FEDERAL	....	C	ÁREA I	538	487	487	-9.48	-	0.07	0.06
			ÁREA II	483	434	434	-10.14	-	0.06	0.05
			PRODUÇÃO	10 779	11 466	11 466	6.37	-	0.06	0.07
			REND.MÉDIO	22 317	26 419	26 419	18.38	-	-	-

NOTAS - 1. SITUAÇÃO DA CULTURA: P (ÁREA I: DESTINADA À COLHEITA NO ANO,ÁREA II: A SER COLHIDA; PRODUÇÃO E RENDIMENTO MÉDIO ESPERADOS);  
C (ÁREA I: DESTINADA À COLHEITA NO ANO, ÁREA II: COLHIDA; PRODUÇÃO E RENDIMENTO MÉDIO OBTIDOS).  
A DIFERENÇA ENTRE AS ÁREAS I E II REFERE-SE A ÁREA PERDIDA.

2. ÁREA (ha), PRODUÇÃO (t) E RENDIMENTO MÉDIO (kg/ha).  
NOS DADOS REFERENTES AO ANO ATUAL FORAM REPETIDAS AS INFORMAÇÕES DA SAFRA ANTERIOR PARA AS UNIDADES DA FEDERAÇÃO QUE AINDA NÃO OBTIVERAM SUAS ESTIMATIVAS NESTE ANO.

(1) - VARIACÃO EM RELAÇÃO AO ANO ANTERIOR. (2) - VARIACÃO EM RELAÇÃO AO MÊS ANTERIOR.

## MAÇÃ

GRANDES REGIÕES E UNIDADES DA FEDERAÇÃO		*SITUAÇÃO* DA *CULTURA*	*VARIÁVEL*	*SAFRA/2002*	S A F R A / 2003		VARIACÃO (%)		PARTICIPACÃO (%)	
					*MÊS ANTERIOR*	*MÊS ATUAL*	(1)	(2)	*SAFRA 2002*	*SAFRA 2003*
TOTAL	C	ÁREA I	31 080	31 701	31 701	31 701	2.00	-	100.00	100.00
		ÁREA II	31 070	31 701	31 701	31 701	2.03	-	100.00	100.00
		PRODUÇÃO	857 824	842 256	842 256	842 256	-1.81	-	100.00	100.00
		REND.MÉDIO	27 609	26 569	26 569	26 569	-3.77	-	-	-
SUDESTE	C	ÁREA I	224	185	185	185	-17.41	-	0.72	0.58
		ÁREA II	224	185	185	185	-17.41	-	0.72	0.58
		PRODUÇÃO	2 710	2 370	2 370	2 370	-12.55	-	0.32	0.28
		REND.MÉDIO	12 098	12 811	12 811	12 811	5.89	-	-	-
SÃO PAULO	C	ÁREA I	224	185	185	185	-17.41	-	0.72	0.58
		ÁREA II	224	185	185	185	-17.41	-	0.72	0.58
		PRODUÇÃO	2 710	2 370	2 370	2 370	-12.55	-	0.32	0.28
		REND.MÉDIO	12 098	12 811	12 811	12 811	5.89	-	-	-
SUL	C	ÁREA I	30 856	31 516	31 516	31 516	2.14	-	99.28	99.42
		ÁREA II	30 846	31 516	31 516	31 516	2.17	-	99.28	99.42
		PRODUÇÃO	855 114	839 886	839 886	839 886	-1.78	-	99.68	99.72
		REND.MÉDIO	27 722	26 650	26 650	26 650	-3.87	-	-	-
PARANÁ	C	ÁREA I	1 300	1 816	1 816	1 816	39.69	-	4.18	5.73
		ÁREA II	1 300	1 816	1 816	1 816	39.69	-	4.18	5.73
		PRODUÇÃO	33 800	35 331	35 331	35 331	4.53	-	3.94	4.19
		REND.MÉDIO	26 000	19 455	19 455	19 455	-25.17	-	-	-
SANTA CATARINA	C	ÁREA I	15 907	16 348	16 348	16 348	2.77	-	51.18	51.57
		ÁREA II	15 907	16 348	16 348	16 348	2.77	-	51.20	51.57
		PRODUÇÃO	474 516	475 095	475 095	475 095	0.12	-	55.32	56.41
		REND.MÉDIO	29 831	29 061	29 061	29 061	-2.58	-	-	-
RIO GRANDE DO SUL	C	ÁREA I	13 649	13 352	13 352	13 352	-2.18	-	43.92	42.12
		ÁREA II	13 639	13 352	13 352	13 352	-2.10	-	43.90	42.12
		PRODUÇÃO	346 798	329 460	329 460	329 460	-5.00	-	40.43	39.12
		REND.MÉDIO	25 427	24 675	24 675	24 675	-2.96	-	-	-

NOTAS - 1. SITUAÇÃO DA CULTURA: P (ÁREA I: DESTINADA À COLHEITA NO ANO, ÁREA II: A SER COLHIDA; PRODUÇÃO E RENDIMENTO MÉDIO ESPERADOS);  
C (ÁREA I: DESTINADA À COLHEITA NO ANO, ÁREA II: COLHIDA; PRODUÇÃO E RENDIMENTO MÉDIO OBTIDOS).  
A DIFERENÇA ENTRE AS ÁREAS I E II REFERE-SE A ÁREA PERDIDA.

2. ÁREA (ha), PRODUÇÃO (t) E RENDIMENTO MÉDIO (kg/ha).  
NOS DADOS REFERENTES AO ANO ATUAL FORAM REPETIDAS AS INFORMAÇÕES DA SAFRA ANTERIOR PARA AS UNIDADES DA FEDERAÇÃO QUE AINDA NÃO OBTIVERAM SUAS ESTIMATIVAS NESTE ANO.

(1) - VARIACÃO EM RELAÇÃO AO ANO ANTERIOR. (2) - VARIACÃO EM RELAÇÃO AO MÊS ANTERIOR.



## MALVA (fibra)

GRANDES REGIÕES E UNIDADES DA FEDERAÇÃO		*SITUAÇÃO* DA VARIÁVEL *CULTURA*	*SAFRA/2002	S A F R A / 2003		VARIACÃO (%)		PARTICIPACÃO (%)	
				*MÊS ANTERIOR*	*MÊS ATUAL*	(1)	(2)	*SAFRA 2002*	*SAFRA 2003*
TOTAL	C	ÁREA I	5 996	6 743	6 743	12.46	-	100.00	100.00
		ÁREA II	5 846	6 743	6 743	15.34	-	100.00	100.00
		PRODUÇÃO	8 610	9 349	9 349	8.58	-	100.00	100.00
		REND.MÉDIO	1 473	1 386	1 386	-5.91	-	-	-
NORTE	C	ÁREA I	5 996	6 743	6 743	12.46	-	100.00	100.00
		ÁREA II	5 846	6 743	6 743	15.34	-	100.00	100.00
		PRODUÇÃO	8 610	9 349	9 349	8.58	-	100.00	100.00
		REND.MÉDIO	1 473	1 386	1 386	-5.91	-	-	-
AMAZONAS	C	ÁREA I	4 506	4 593	4 593	1.93	-	75.15	68.12
		ÁREA II	4 356	4 593	4 593	5.44	-	74.51	68.12
		PRODUÇÃO	7 329	7 707	7 707	5.16	-	85.12	82.44
		REND.MÉDIO	1 683	1 678	1 678	-0.30	-	-	-
PARÁ	C	ÁREA I	1 490	2 150	2 150	44.30	-	24.85	31.88
		ÁREA II	1 490	2 150	2 150	44.30	-	25.49	31.88
		PRODUÇÃO	1 281	1 642	1 642	28.18	-	14.88	17.56
		REND.MÉDIO	860	764	764	-11.16	-	-	-

NOTAS - 1. SITUAÇÃO DA CULTURA: P (ÁREA I: PLANTADA; ÁREA II: A SER COLHIDA; PRODUÇÃO E RENDIMENTO MÉDIO ESPERADOS);  
C (ÁREA I: PLANTADA; ÁREA II: COLHIDA; PRODUÇÃO E RENDIMENTO MÉDIO OBTIDOS).  
A DIFERENÇA ENTRE AS ÁREAS I E II REFERE-SE A ÁREA PERDIDA.

2. ÁREA (ha), PRODUÇÃO (t) E RENDIMENTO MÉDIO (kg/ha).

NOS DADOS REFERENTES AO ANO ATUAL FORAM REPETIDAS AS INFORMAÇÕES DA SAFRA ANTERIOR PARA AS UNIDADES DA FEDERAÇÃO QUE AINDA NÃO OBTIVERAM SUAS ESTIMATIVAS NESTE ANO.

(1) - VARIACÃO EM RELAÇÃO AO ANO ANTERIOR. (2) - VARIACÃO EM RELAÇÃO AO MÊS ANTERIOR.

## MAMONA

GRANDES REGIÕES E UNIDADES DA FEDERAÇÃO		*SITUAÇÃO* DA *CULTURA*	*VARIÁVEL*	*SAFRA/2002*	S A F R A / 2003		VARIACÃO (%)		PARTICIPACÃO (%)	
					*MÊS ANTERIOR*	*MÊS ATUAL*	(1)	(2)	*SAFRA 2002*	*SAFRA 2003*
TOTAL	C	ÁREA I	126 053	130 441	130 431	3.47	-0.01	100.00	100.00	
		ÁREA II	116 651	130 240	130 230	11.64	-0.01	100.00	100.00	
		PRODUÇÃO	71 697	86 998	86 888	21.19	-0.13	100.00	100.00	
		REND. MÉDIO	615	668	667	8.46	-0.15	-	-	
NORDESTE	C	ÁREA I	122 801	128 458	128 458	4.61	-	97.42	98.49	
		ÁREA II	113 434	128 298	128 298	13.10	-	97.24	98.52	
		PRODUÇÃO	67 026	84 467	84 467	26.02	-	93.49	97.21	
		REND. MÉDIO	591	658	658	11.34	-	-	-	
PIAUI	C	ÁREA I	684	356	356	-47.95	-	0.54	0.27	
		ÁREA II	571	356	356	-37.65	-	0.49	0.27	
		PRODUÇÃO	86	111	111	29.07	-	0.12	0.13	
		REND. MÉDIO	151	312	312	106.62	-	-	-	
CEARÁ	C	ÁREA I	1 861	1 937	1 937	4.08	-	1.48	1.49	
		ÁREA II	1 861	1 937	1 937	4.08	-	1.60	1.49	
		PRODUÇÃO	1 648	1 638	1 638	-0.61	-	2.30	1.89	
		REND. MÉDIO	886	846	846	-4.51	-	-	-	
PERNAMBUCO	C	ÁREA I	1 292	676	676	-47.68	-	1.02	0.52	
		ÁREA II	1 202	516	516	-57.07	-	1.03	0.40	
		PRODUÇÃO	335	234	234	-30.15	-	0.47	0.27	
		REND. MÉDIO	279	453	453	62.37	-	-	-	
BAHIA	C	ÁREA I	118 964	125 489	125 489	5.48	-	94.38	96.21	
		ÁREA II	109 800	125 489	125 489	14.29	-	94.13	96.36	
		PRODUÇÃO	64 957	82 484	82 484	26.98	-	90.60	94.93	
		REND. MÉDIO	592	657	657	10.98	-	-	-	
SUDESTE	C	ÁREA I	3 252	1 983	1 973	-39.33	-0.50	2.58	1.51	
		ÁREA II	3 217	1 942	1 932	-39.94	-0.51	2.76	1.48	
		PRODUÇÃO	4 671	2 531	2 421	-48.17	-4.35	6.51	2.79	
		REND. MÉDIO	1 452	1 303	1 253	-13.71	-3.84	-	-	
MINAS GERAIS	C	ÁREA I	952	1 303	1 303	36.87	-	0.76	1.00	
		ÁREA II	917	1 262	1 262	37.62	-	0.79	0.97	
		PRODUÇÃO	971	1 371	1 371	41.19	-	1.35	1.58	
		REND. MÉDIO	1 059	1 086	1 086	2.55	-	-	-	
SÃO PAULO	C	ÁREA I	2 300	680	670	-70.87	-1.47	1.82	0.51	
		ÁREA II	2 300	680	670	-70.87	-1.47	1.97	0.51	
		PRODUÇÃO	3 700	1 160	1 050	-71.62	-9.48	5.16	1.21	
		REND. MÉDIO	1 609	1 706	1 567	-2.61	-8.15	-	-	

NOTAS - 1. SITUAÇÃO DA CULTURA: P (ÁREA I: PLANTADA; ÁREA II: A SER COLHIDA; PRODUÇÃO E RENDIMENTO MÉDIO ESPERADOS);  
C (ÁREA I: PLANTADA; ÁREA II: COLHIDA; PRODUÇÃO E RENDIMENTO MÉDIO OBTIDOS).  
A DIFERENÇA ENTRE AS ÁREAS I E II REFERE-SE À ÁREA PERDIDA.

2. ÁREA (ha), PRODUÇÃO (t) E RENDIMENTO MÉDIO (kg/ha).

NOS DADOS REFERENTES AO ANO ATUAL FORAM REPETIDAS AS INFORMAÇÕES DA SAFRA ANTERIOR PARA AS UNIDADES DA FEDERAÇÃO QUE AINDA NÃO OBTIVERAM SUAS ESTIMATIVAS NESTE ANO.

(1) - VARIACÃO EM RELAÇÃO AO ANO ANTERIOR. (2) - VARIACÃO EM RELAÇÃO AO MÊS ANTERIOR.

## MANDIOCA

GRANDES REGIÕES E UNIDADES DA FEDERAÇÃO		*SITUAÇÃO* DA VARIÁVEL *CULTURA*	*SAFRA/2002*	S A F R A / 2003		VARIACÃO (%)		PARTICIPACÃO (%)	
				*MÊS ANTERIOR*	*MÊS ATUAL*	(1)	(2)	*SAFRA 2002*	*SAFRA 2003*
TOTAL	C	ÁREA I	1 774 962	1 748 343	1 752 086	-1.29	0.21	100.00	100.00
		ÁREA II	1 692 876	1 670 959	1 670 388	-1.33	-0.03	100.00	100.00
		PRODUÇÃO	23 131 212	22 433 707	22 235 866	-3.87	-0.88	100.00	100.00
		REND. MÉDIO	13 664	13 426	13 312	-2.58	-0.85	-	-
NORTE	C	ÁREA I	443 531	474 904	476 185	7.36	0.27	24.99	27.18
		ÁREA II	432 450	465 019	466 300	7.83	0.28	25.55	27.92
		PRODUÇÃO	6 059 671	6 649 971	6 677 839	10.20	0.42	26.20	30.03
		REND. MÉDIO	14 012	14 300	14 321	2.21	0.15	-	-
RONDÔNIA	C	ÁREA I	19 737	24 430	24 430	23.78	-	1.11	1.39
		ÁREA II	19 737	24 430	24 430	23.78	-	1.17	1.46
		PRODUÇÃO	303 242	400 022	400 022	31.92	-	1.31	1.80
		REND. MÉDIO	15 364	16 374	16 374	6.57	-	-	-
ACRE	C	ÁREA I	21 329	21 907	23 188	8.72	5.85	1.20	1.32
		ÁREA II	21 329	21 907	23 188	8.72	5.85	1.26	1.39
		PRODUÇÃO	363 451	409 160	437 028	20.24	6.81	1.57	1.97
		REND. MÉDIO	17 040	18 677	18 847	10.60	0.91	-	-
AMAZONAS	C	ÁREA I	96 763	98 684	98 684	1.99	-	5.45	5.63
		ÁREA II	95 008	98 684	98 684	3.87	-	5.61	5.91
		PRODUÇÃO	944 458	982 020	982 020	3.98	-	4.08	4.42
		REND. MÉDIO	9 941	9 951	9 951	0.10	-	-	-
RORAIMA	C	ÁREA I	5 370	5 907	5 907	10.00	-	0.30	0.34
		ÁREA II	4 770	5 247	5 247	10.00	-	0.28	0.31
		PRODUÇÃO	63 400	69 738	69 738	10.00	-	0.27	0.31
		REND. MÉDIO	13 291	13 291	13 291	-	-	-	-
PARÁ	C	ÁREA I	271 319	293 610	293 610	8.22	-	15.29	16.76
		ÁREA II	271 319	293 610	293 610	8.22	-	16.03	17.58
		PRODUÇÃO	4 119 712	4 506 304	4 506 304	9.38	-	17.81	20.27
		REND. MÉDIO	15 184	15 348	15 348	1.08	-	-	-
AMAPÁ	C	ÁREA I	7 100	15 600	15 600	119.72	-	0.40	0.89
		ÁREA II	7 020	6 375	6 375	-9.19	-	0.41	0.38
		PRODUÇÃO	74 700	67 166	67 166	-10.09	-	0.32	0.30
		REND. MÉDIO	10 641	10 536	10 536	-0.99	-	-	-
TOCANTINS	C	ÁREA I	21 913	14 766	14 766	-32.62	-	1.23	0.84
		ÁREA II	13 267	14 766	14 766	11.30	-	0.78	0.88
		PRODUÇÃO	190 708	215 561	215 561	13.03	-	0.82	0.97
		REND. MÉDIO	14 375	14 598	14 598	1.55	-	-	-
NORDESTE	C	ÁREA I	829 287	835 940	835 086	0.70	-0.10	46.72	47.66
		ÁREA II	774 702	789 548	788 484	1.78	-0.13	45.76	47.20
		PRODUÇÃO	8 275 119	8 267 479	8 251 802	-0.28	-0.19	35.77	37.11
		REND. MÉDIO	10 682	10 471	10 465	-2.03	-0.06	-	-
MARANHÃO	C	ÁREA I	151 177	164 917	164 617	8.89	-0.18	8.52	9.40
		ÁREA II	151 177	164 917	164 617	8.89	-0.18	8.93	9.86
		PRODUÇÃO	1 145 267	1 249 873	1 241 660	8.42	-0.66	4.95	5.58
		REND. MÉDIO	7 576	7 579	7 543	-0.44	-0.47	-	-
PIAUI	C	ÁREA I	43 122	39 797	39 797	-7.71	-	2.43	2.27
		ÁREA II	43 122	39 797	39 797	-7.71	-	2.55	2.38
		PRODUÇÃO	353 612	358 874	358 874	1.49	-	1.53	1.61
		REND. MÉDIO	8 200	9 018	9 018	9.98	-	-	-
CEARÁ	C	ÁREA I	86 639	87 423	87 054	0.48	-0.42	4.88	4.97
		ÁREA II	86 639	87 423	87 054	0.48	-0.42	5.12	5.21
		PRODUÇÃO	815 306	821 554	817 880	0.32	-0.45	3.52	3.68
		REND. MÉDIO	9 410	9 397	9 395	-0.16	-0.02	-	-
RIO GRANDE DO NORTE	C	ÁREA I	40 259	37 193	37 193	-7.62	-	2.27	2.12
		ÁREA II	39 909	37 193	37 193	-6.81	-	2.36	2.23
		PRODUÇÃO	373 163	384 335	385 812	3.39	0.38	1.61	1.74
		REND. MÉDIO	9 350	10 334	10 373	10.94	0.38	-	-
PARAÍBA	C	ÁREA I	25 684	27 927	27 927	8.73	-	1.45	1.59
		ÁREA II	25 684	27 927	27 927	8.71	-	1.52	1.67
		PRODUÇÃO	216 818	255 802	255 802	17.98	-	0.94	1.15
		REND. MÉDIO	8 442	9 161	9 161	8.52	-	-	-

## MANDIOCA

GRANDES REGIÕES E UNIDADES DA FEDERAÇÃO		*SITUAÇÃO* DA *CULTURA*	*VARIÁVEL*	*SAFRA/2002*	S A F R A / 2003		VARIACÃO (%)		PARTICIPACÃO (%)	
					*MÊS ANTERIOR*	*MÊS ATUAL*	(1)	(2)	*SAFRA 2002*	*SAFRA 2003*
PERNAMBUCO	C	ÁREA I	85 954	83 652	83 467	-2.89	-0.22	4.84	4.76	
		ÁREA II	44 730	42 162	41 767	-6.62	-0.94	2.64	2.50	
		PRODUÇÃO	482 859	445 714	440 447	-8.78	-1.18	2.09	1.98	
		REND. MÉDIO	10 795	10 571	10 545	-2.32	-0.25	-	-	
ALAGOAS	C	ÁREA I	26 992	28 537	28 537	5.72	-	1.52	1.63	
		ÁREA II	26 946	28 520	28 520	5.84	-	1.59	1.71	
		PRODUÇÃO	347 095	316 714	316 714	-8.75	-	1.50	1.42	
		REND. MÉDIO	12 881	11 105	11 185	-13.79	-	-	-	
SERGIPE	C	ÁREA I	30 966	30 087	30 087	-2.84	-	1.74	1.72	
		ÁREA II	30 966	30 087	30 087	-2.84	-	1.83	1.80	
		PRODUÇÃO	453 151	435 645	435 645	-3.86	-	1.96	1.96	
		REND. MÉDIO	14 634	14 480	14 480	-1.05	-	-	-	
BAHIA	C	ÁREA I	338 494	336 407	336 407	-0.62	-	19.07	19.20	
		ÁREA II	325 529	331 527	331 527	1.84	-	19.23	19.85	
		PRODUÇÃO	4 087 848	3 998 968	3 998 968	-2.17	-	17.67	17.98	
		REND. MÉDIO	12 558	12 062	12 062	-3.95	-	-	-	
SUDESTE	C	ÁREA I	125 242	131 299	135 617	8.28	3.29	7.06	7.74	
		ÁREA II	125 222	119 793	120 007	-4.16	0.18	7.40	7.18	
		PRODUÇÃO	2 075 764	2 078 225	2 065 861	-0.48	-0.59	8.97	9.29	
		REND. MÉDIO	16 577	17 348	17 215	3.85	-0.77	-	-	
MINAS GERAIS	C	ÁREA I	62 027	71 711	71 711	15.61	-	3.49	4.09	
		ÁREA II	62 007	60 261	60 261	-2.82	-	3.66	3.61	
		PRODUÇÃO	858 796	844 272	844 272	-1.69	-	3.71	3.80	
		REND. MÉDIO	13 850	14 010	14 010	1.16	-	-	-	
ESPÍRITO SANTO	C	ÁREA I	14 171	12 779	16 833	18.78	31.72	0.80	0.96	
		ÁREA II	14 171	12 723	12 673	-10.57	-0.39	0.84	0.76	
		PRODUÇÃO	242 669	216 609	206 659	-14.84	-4.59	1.05	0.93	
		REND. MÉDIO	17 124	17 025	16 307	-4.77	-4.22	-	-	
RIO DE JANEIRO	C	ÁREA I	11 344	10 383	10 383	-8.47	-	0.64	0.59	
		ÁREA II	11 344	10 383	10 383	-8.47	-	0.67	0.62	
		PRODUÇÃO	168 864	150 974	150 700	-10.76	-0.18	0.73	0.68	
		REND. MÉDIO	14 886	14 540	14 514	-2.50	-0.18	-	-	
SÃO PAULO	C	ÁREA I	37 700	36 426	36 690	-2.68	0.72	2.12	2.09	
		ÁREA II	37 700	36 426	36 690	-2.68	0.72	2.23	2.20	
		PRODUÇÃO	805 435	866 370	864 230	7.30	-0.25	3.48	3.89	
		REND. MÉDIO	21 364	23 784	23 555	10.26	-0.96	-	-	
SUL	C	ÁREA I	274 635	228 587	228 241	-16.89	-0.15	15.47	13.03	
		ÁREA II	274 433	228 587	228 241	-16.83	-0.15	16.21	13.66	
		PRODUÇÃO	5 285 965	4 300 953	4 125 548	-21.95	-4.08	22.85	18.55	
		REND. MÉDIO	19 261	18 815	18 075	-6.16	-3.93	-	-	
PARANÁ	C	ÁREA I	157 837	110 829	110 913	-29.73	0.08	8.89	6.33	
		ÁREA II	157 837	110 829	110 913	-29.73	0.08	9.32	6.64	
		PRODUÇÃO	3 427 063	2 438 238	2 271 400	-33.72	-6.84	14.82	10.22	
		REND. MÉDIO	21 713	22 000	20 479	-5.68	-6.91	-	-	
SANTA CATARINA	C	ÁREA I	32 081	28 417	28 417	-11.42	-	1.81	1.62	
		ÁREA II	32 081	28 417	28 417	-11.42	-	1.90	1.70	
		PRODUÇÃO	582 995	538 930	538 930	-7.56	-	2.52	2.42	
		REND. MÉDIO	18 173	18 965	18 965	4.36	-	-	-	
RIO GRANDE DO SUL	C	ÁREA I	84 717	89 341	88 911	4.95	-0.48	4.77	5.07	
		ÁREA II	84 515	89 341	88 911	5.20	-0.48	4.99	5.32	
		PRODUÇÃO	1 275 907	1 323 785	1 315 218	3.08	-0.65	5.52	5.91	
		REND. MÉDIO	15 097	14 817	14 793	-2.01	-0.16	-	-	
CENTRO-OESTE	C	ÁREA I	102 267	77 613	76 957	-24.75	-0.85	5.76	4.39	
		ÁREA II	86 069	68 012	67 356	-21.74	-0.96	5.08	4.03	
		PRODUÇÃO	1 434 693	1 137 079	1 114 816	-22.30	-1.96	6.20	5.01	
		REND. MÉDIO	16 669	16 719	16 551	-0.71	-1.00	-	-	
MATO GROSSO DO SUL	C	ÁREA I	34 768	23 803	23 147	-33.42	-2.76	1.96	1.32	
		ÁREA II	34 160	23 767	23 111	-32.34	-2.76	2.02	1.38	
		PRODUÇÃO	731 644	512 402	490 139	-33.01	-4.34	3.16	2.20	
		REND. MÉDIO	21 418	21 559	21 208	-0.98	-1.63	-	-	

## MANDIOCA

GRANDES REGIÕES E UNIDADES DA FEDERAÇÃO		*SITUAÇÃO* DA VARIÁVEL *CULTURA*	*SAFRA/2002*	S A F R A / 2003		VARIACÃO (%)		PARTICIPACÃO (%)	
				*MÊS ANTERIOR*	*MÊS ATUAL*	(1)	(2)	*SAFRA 2002*	*SAFRA 2003*
MATO GROSSO .....	C	ÁREA I	34 185	25 758	25 758	-24.65	-	1.93	1.47
		ÁREA II	34 185	25 758	25 758	-24.65	-	2.02	1.54
		PRODUÇÃO	438 622	355 959	355 959	-18.85	-	1.90	1.60
		REND.MÉDIO	12 831	13 819	13 819	7.70	-	-	-
GOIÁS .....	C	ÁREA I	32 701	27 447	27 447	-16.07	-	1.84	1.57
		ÁREA II	17 111	17 882	17 882	4.51	-	1.01	1.07
		PRODUÇÃO	254 912	258 699	258 699	1.49	-	1.10	1.16
		REND.MÉDIO	14 898	14 467	14 467	-2.89	-	-	-
DISTRITO FEDERAL ....	C	ÁREA I	613	605	605	-1.31	-	0.03	0.03
		ÁREA II	613	605	605	-1.31	-	0.04	0.04
		PRODUÇÃO	9 515	10 019	10 019	5.30	-	0.04	0.05
		REND.MÉDIO	15 522	16 560	16 560	6.69	-	-	-

NOTAS - 1. SITUAÇÃO DA CULTURA: P (ÁREA I: DESTINADA À COLHEITA NO ANO, ÁREA II: A SER COLHIDA; PRODUÇÃO E RENDIMENTO MÉDIO ESPERADOS); C (ÁREA I: DESTINADA À COLHEITA NO ANO, ÁREA II: COLHIDA; PRODUÇÃO E RENDIMENTO MÉDIO OBTIDOS). A DIFERENÇA ENTRE AS ÁREAS I E II REFERE-SE A ÁREA PERDIDA.

2. ÁREA (ha), PRODUÇÃO (t) E RENDIMENTO MÉDIO (kg/ha).  
NOS DADOS REFERENTES AO ANO ATUAL FORAM REPETIDAS AS INFORMAÇÕES DA SAFRA ANTERIOR PARA AS UNIDADES DA FEDERAÇÃO QUE AINDA NÃO OBTIVERAM SUAS ESTIMATIVAS NESTE ANO.

(1) - VARIACÃO EM RELAÇÃO AO ANO ANTERIOR. (2) - VARIACÃO EM RELAÇÃO AO MÊS ANTERIOR.

## MILHO (em grão) - 1ª safra

GRANDES REGIÕES E UNIDADES DA FEDERAÇÃO		*SITUAÇÃO* DA VARIÁVEL *CULTURA*	*SAFRA/2002*	S A F R A / 2003		VARIACÃO (%)		PARTICIPACÃO (%)	
				*MÊS ANTERIOR*	*MÊS ATUAL*	(1)	(2)	*SAFRA 2002*	*SAFRA 2003*
TOTAL	C	ÁREA I	9 457 244	9 722 206	9 725 681	2.84	0.04	100.00	100.00
		ÁREA II	9 111 573	9 353 963	9 356 970	2.69	0.03	100.00	100.00
		PRODUÇÃO	29 293 978	34 738 086	34 757 586	18.65	0.06	100.00	100.00
		REND. MÉDIO	3 215	3 714	3 715	15.55	0.03	-	-
NORTE	C	ÁREA I	484 664	515 885	519 169	7.12	0.64	5.12	5.34
		ÁREA II	468 251	506 789	510 073	8.93	0.65	5.14	5.45
		PRODUÇÃO	780 191	917 320	923 395	18.35	0.66	2.66	2.66
		REND. MÉDIO	1 666	1 810	1 810	8.64	-	-	-
RONDÔNIA	C	ÁREA I	87 628	103 636	105 636	20.55	1.93	0.93	1.09
		ÁREA II	87 628	103 636	105 636	20.55	1.93	0.96	1.13
		PRODUÇÃO	153 014	190 768	197 168	28.86	3.35	0.52	0.57
		REND. MÉDIO	1 746	1 841	1 866	6.87	1.36	-	-
ACRE	C	ÁREA I	33 611	32 693	33 977	1.09	3.93	0.36	0.35
		ÁREA II	32 416	32 693	33 977	4.82	3.93	0.36	0.36
		PRODUÇÃO	51 508	51 163	50 838	-1.30	-0.64	0.18	0.15
		REND. MÉDIO	1 589	1 565	1 496	-5.85	-4.41	-	-
AMAZONAS	C	ÁREA I	10 582	10 907	10 907	3.07	-	0.11	0.11
		ÁREA II	10 325	10 907	10 907	5.64	-	0.11	0.12
		PRODUÇÃO	15 329	15 702	15 702	2.43	-	0.05	0.05
		REND. MÉDIO	1 485	1 440	1 440	-3.03	-	-	-
RORAIMA	C	ÁREA I	14 050	14 050	14 050	-	-	0.15	0.14
		ÁREA II	13 590	13 590	13 590	-	-	0.15	0.15
		PRODUÇÃO	19 220	19 220	19 220	-	-	0.07	0.06
		REND. MÉDIO	1 414	1 414	1 414	-	-	-	-
PARÁ	C	ÁREA I	272 576	284 506	284 506	4.38	-	2.88	2.93
		ÁREA II	258 325	283 205	283 205	9.63	-	2.84	3.03
		PRODUÇÃO	414 810	515 672	515 672	24.32	-	1.42	1.48
		REND. MÉDIO	1 606	1 821	1 821	13.39	-	-	-
AMAPÁ	C	ÁREA I	2 000	1 430	1 430	-28.50	-	0.02	0.01
		ÁREA II	1 870	1 382	1 382	-26.10	-	0.02	0.01
		PRODUÇÃO	1 470	1 059	1 059	-27.96	-	0.01	0.00
		REND. MÉDIO	786	766	766	-2.54	-	-	-
TOCANTINS	C	ÁREA I	64 217	68 663	68 663	6.92	-	0.68	0.71
		ÁREA II	64 097	61 376	61 376	-4.25	-	0.70	0.66
		PRODUÇÃO	124 840	123 736	123 736	-0.88	-	0.43	0.36
		REND. MÉDIO	1 948	2 016	2 016	3.49	-	-	-
NORDESTE	C	ÁREA I	2 419 640	2 586 719	2 585 755	6.87	-0.04	25.59	26.59
		ÁREA II	2 169 510	2 248 930	2 247 498	3.59	-0.06	23.81	24.02
		PRODUÇÃO	2 195 351	2 921 420	2 929 220	39.13	0.27	7.19	8.43
		REND. MÉDIO	970	1 299	1 303	34.33	0.31	-	-
MARANHÃO	C	ÁREA I	325 475	352 496	352 676	8.36	0.05	3.44	3.63
		ÁREA II	323 820	352 496	352 676	8.91	0.05	3.55	3.77
		PRODUÇÃO	326 605	374 980	381 679	16.86	1.79	1.11	1.10
		REND. MÉDIO	1 009	1 064	1 082	7.23	1.69	-	-
PIAUI	C	ÁREA I	281 463	279 680	279 680	-0.63	-	2.98	2.88
		ÁREA II	277 961	279 680	279 680	0.62	-	3.05	2.99
		PRODUÇÃO	82 700	228 388	228 388	176.16	-	0.28	0.66
		REND. MÉDIO	298	817	817	174.16	-	-	-
CEARÁ	C	ÁREA I	702 962	707 891	707 891	0.70	-	7.43	7.28
		ÁREA II	702 962	707 891	707 891	0.70	-	7.72	7.57
		PRODUÇÃO	629 447	745 316	745 316	18.41	-	2.15	2.14
		REND. MÉDIO	895	1 053	1 053	17.65	-	-	-
RIO GRANDE DO NORTE	C	ÁREA I	103 134	109 131	109 131	5.81	-	1.09	1.12
		ÁREA II	98 839	101 399	101 399	2.59	-	1.08	1.08
		PRODUÇÃO	69 722	69 649	69 649	-0.10	-	0.24	0.20
		REND. MÉDIO	705	687	687	-2.55	-	-	-
PARAÍBA	C	ÁREA I	164 814	182 611	182 611	10.80	-	1.74	1.88
		ÁREA II	149 219	167 577	167 577	12.30	-	1.64	1.79
		PRODUÇÃO	91 870	123 879	123 879	34.84	-	0.31	0.36
		REND. MÉDIO	616	739	739	19.97	-	-	-

## MILHO (em grão) - 1ª safra

GRANDES REGIÕES E UNIDADES DA FEDERAÇÃO		*SITUAÇÃO* DA VARIÁVEL *CULTURA*	*SAFRA/2002	S A F R A / 2003		VARIACÃO (%)		PARTICIPACÃO (%)	
				*MÊS ANTERIOR	*MÊS ATUAL	(1)	(2)	*SAFRA 2002	*SAFRA 2003
PERNAMBUCO	C	ÁREA I	280 053	285 666	284 522	1.60	-0.40	2.96	2.93
		ÁREA II	174 283	168 116	166 504	-4.46	-0.96	1.91	1.78
		PRODUÇÃO	84 634	80 449	81 550	-3.64	1.37	0.29	0.23
		REND. MÉDIO	486	479	490	0.82	2.30	-	-
ALAGOAS	C	ÁREA I	75 720	56 361	56 361	-25.57	-	0.80	0.58
		ÁREA II	64 543	25 595	25 595	-60.34	-	0.71	0.27
		PRODUÇÃO	43 298	17 020	17 020	-60.69	-	0.15	0.05
		REND. MÉDIO	671	665	665	-0.89	-	-	-
SERGIPE	C	ÁREA I	100 452	131 080	131 080	30.49	-	1.06	1.35
		ÁREA II	59 150	78 519	78 519	32.75	-	0.65	0.84
		PRODUÇÃO	47 603	86 595	86 595	81.91	-	0.16	0.25
		REND. MÉDIO	805	1 103	1 103	37.02	-	-	-
BAHIA	C	ÁREA I	385 567	481 803	481 803	24.96	-	4.08	4.95
		ÁREA II	318 733	367 657	367 657	15.35	-	3.50	3.93
		PRODUÇÃO	729 472	1 195 144	1 195 144	63.84	-	2.49	3.44
		REND. MÉDIO	2 289	3 251	3 251	42.03	-	-	-
SUDESTE	C	ÁREA I	1 966 234	2 088 525	2 089 680	6.28	0.06	20.79	21.49
		ÁREA II	1 964 424	2 070 627	2 071 782	5.47	0.06	21.56	22.14
		PRODUÇÃO	8 189 398	8 963 819	8 969 444	9.53	0.06	27.96	25.81
		REND. MÉDIO	4 169	4 329	4 329	3.84	-	-	-
MINAS GERAIS	C	ÁREA I	1 170 405	1 249 236	1 249 236	6.74	-	12.38	12.84
		ÁREA II	1 168 595	1 231 623	1 231 623	5.39	-	12.83	13.16
		PRODUÇÃO	4 685 162	5 218 135	5 218 135	11.38	-	15.99	15.01
		REND. MÉDIO	4 009	4 237	4 237	5.69	-	-	-
ESPÍRITO SANTO	C	ÁREA I	52 840	51 150	51 150	-3.20	-	0.56	0.53
		ÁREA II	52 840	50 865	50 865	-3.74	-	0.58	0.54
		PRODUÇÃO	135 797	131 101	131 101	-3.46	-	0.46	0.38
		REND. MÉDIO	2 570	2 577	2 577	0.27	-	-	-
RIO DE JANEIRO	C	ÁREA I	11 389	10 374	10 374	-8.91	-	0.12	0.11
		ÁREA II	11 389	10 374	10 374	-8.91	-	0.12	0.11
		PRODUÇÃO	23 069	21 883	22 108	-4.17	1.03	0.08	0.06
		REND. MÉDIO	2 026	2 109	2 131	5.18	1.04	-	-
SÃO PAULO	C	ÁREA I	731 600	777 765	778 920	6.47	0.15	7.74	8.01
		ÁREA II	731 600	777 765	778 920	6.47	0.15	8.03	8.32
		PRODUÇÃO	3 345 370	3 592 700	3 598 100	7.55	0.15	11.42	10.35
		REND. MÉDIO	4 573	4 619	4 619	1.01	-	-	-
SUL	C	ÁREA I	3 786 817	3 734 052	3 734 052	-1.39	-	40.04	38.39
		ÁREA II	3 712 799	3 732 572	3 732 572	0.53	-	40.75	39.89
		PRODUÇÃO	14 372 072	17 957 177	17 957 177	24.94	-	49.06	51.66
		REND. MÉDIO	3 871	4 811	4 811	24.28	-	-	-
PARANÁ	C	ÁREA I	1 487 946	1 460 248	1 460 248	-1.86	-	15.73	15.01
		ÁREA II	1 487 946	1 460 248	1 460 248	-1.86	-	16.33	15.61
		PRODUÇÃO	7 370 924	8 218 000	8 218 000	11.49	-	25.16	23.64
		REND. MÉDIO	4 954	5 628	5 628	13.61	-	-	-
SANTA CATARINA	C	ÁREA I	833 909	856 427	856 427	2.70	-	8.82	8.81
		ÁREA II	799 722	856 427	856 427	7.09	-	8.78	9.15
		PRODUÇÃO	3 100 031	4 310 934	4 310 934	39.06	-	10.58	12.40
		REND. MÉDIO	3 876	5 034	5 034	29.88	-	-	-
RIO GRANDE DO SUL	C	ÁREA I	1 464 962	1 417 377	1 417 377	-3.25	-	15.49	14.57
		ÁREA II	1 425 131	1 415 897	1 415 897	-0.65	-	15.64	15.13
		PRODUÇÃO	3 901 117	5 428 243	5 428 243	39.15	-	13.32	15.62
		REND. MÉDIO	2 737	3 834	3 834	40.08	-	-	-
CENTRO-OESTE	C	ÁREA I	799 889	797 025	797 025	-0.36	-	8.46	8.20
		ÁREA II	796 589	795 045	795 045	-0.19	-	8.74	8.50
		PRODUÇÃO	3 846 966	3 978 350	3 978 350	3.42	-	13.13	11.45
		REND. MÉDIO	4 829	5 004	5 004	3.62	-	-	-
MATO GROSSO DO SUL	C	ÁREA I	119 828	119 085	119 085	-0.62	-	1.27	1.22
		ÁREA II	119 048	118 845	118 845	-0.17	-	1.31	1.27
		PRODUÇÃO	642 587	666 337	666 337	3.70	-	2.19	1.92
		REND. MÉDIO	5 398	5 607	5 607	3.87	-	-	-

## MILHO (em grão) - 1ª safra

GRANDES REGIÕES E UNIDADES DA FEDERAÇÃO		*SITUAÇÃO* DA *CULTURA*	*VARIÁVEL*	*SAFRA/2002*	S A F R A / 2003 *MÊS ANTERIOR*   *MÊS ATUAL*		VARIACÃO (%) (1)   (2)		PARTICIPACÃO (%) *SAFRA 2002*   *SAFRA 2003*	
MATO GROSSO .....	C	ÁREA I	179 298	175 851	175 851	-1.92	-	1.90	1.81	
		ÁREA II	176 808	174 111	174 111	-1.53	-	1.94	1.86	
		PRODUÇÃO	667 638	646 019	646 019	-3.24	-	2.28	1.86	
		REND.MÉDIO	3 776	3 710	3 710	-1.75	-	-	-	
GOIÁS .....	C	ÁREA I	478 279	476 849	476 849	-0.30	-	5.06	4.90	
		ÁREA II	478 249	476 849	476 849	-0.29	-	5.25	5.10	
		PRODUÇÃO	2 405 811	2 512 788	2 512 788	4.45	-	8.21	7.23	
		REND.MÉDIO	5 030	5 270	5 270	4.77	-	-	-	
DISTRITO FEDERAL ....	C	ÁREA I	22 484	25 240	25 240	12.26	-	0.24	0.26	
		ÁREA II	22 484	25 240	25 240	12.26	-	0.25	0.27	
		PRODUÇÃO	130 930	153 206	153 206	17.01	-	0.45	0.44	
		REND.MÉDIO	5 823	6 070	6 070	4.24	-	-	-	

NOTAS - 1. SITUAÇÃO DA CULTURA: P (ÁREA I: PLANTADA; ÁREA II: A SER COLHIDA; PRODUÇÃO E RENDIMENTO MÉDIO ESPERADOS);  
C (ÁREA I: PLANTADA; ÁREA II: COLHIDA; PRODUÇÃO E RENDIMENTO MÉDIO OBTIDOS).

A DIFERENÇA ENTRE AS ÁREAS I E II REFERE-SE A ÁREA PERDIDA.

2. ÁREA (ha), PRODUÇÃO (t) E RENDIMENTO MÉDIO (kg/ha).

NOS DADOS REFERENTES AO ANO ATUAL FORAM REPETIDAS AS INFORMAÇÕES DA SAFRA ANTERIOR PARA AS UNIDADES DA FEDERAÇÃO QUE AINDA NÃO OBTIVERAM SUAS ESTIMATIVAS NESTE ANO.

(1) - VARIACÃO EM RELAÇÃO AO ANO ANTERIOR. (2) - VARIACÃO EM RELAÇÃO AO MÊS ANTERIOR.



## MILHO (em grão) - 2ª safra

GRANDES REGIÕES		*SITUAÇÃO*	S A F R A / 2003			VARIACÃO (%)		PARTICIPACÃO (%)	
E	UNIDADES DA FEDERAÇÃO	*DA*	*SAFRA/2002	*MÊS ANTERIOR	*MÊS ATUAL	(1)	(2)	*SAFRA 2002	*SAFRA 2003
		*VARIÁVEL*							
		*CULTURA*							
TOTAL	C	ÁREA I	2 871 955	3 566 741	3 580 281	24.66	0.38	100.00	100.00
		ÁREA II	2 679 678	3 564 697	3 578 227	33.53	0.38	100.00	100.00
		PRODUÇÃO	6 206 385	12 748 517	13 051 713	110.29	2.38	100.00	100.00
		REND. MÉDIO	2 316	3 576	3 648	57.51	2.01	-	-
NORDESTE	C	ÁREA I	319 997	319 154	319 154	-0.26	-	11.14	8.91
		ÁREA II	193 697	317 549	317 549	63.94	-	7.23	8.87
		PRODUÇÃO	120 148	256 550	256 550	113.53	-	1.94	1.97
		REND. MÉDIO	620	808	808	30.32	-	-	-
BAHIA	C	ÁREA I	319 997	319 154	319 154	-0.26	-	11.14	8.91
		ÁREA II	193 697	317 549	317 549	63.94	-	7.23	8.87
		PRODUÇÃO	120 148	256 550	256 550	113.53	-	1.94	1.97
		REND. MÉDIO	620	808	808	30.32	-	-	-
SUDESTE	C	ÁREA I	372 315	351 859	364 729	-2.04	3.66	12.96	10.19
		ÁREA II	368 158	351 815	364 675	-0.95	3.66	13.74	10.19
		PRODUÇÃO	723 346	944 847	1 247 087	72.41	31.99	11.65	9.55
		REND. MÉDIO	1 965	2 686	3 420	74.05	27.33	-	-
MINAS GERAIS	C	ÁREA I	39 215	29 029	29 029	-25.97	-	1.37	0.81
		ÁREA II	35 058	28 985	28 985	-17.32	-	1.31	0.81
		PRODUÇÃO	123 008	111 962	111 962	-8.98	-	1.98	0.86
		REND. MÉDIO	3 509	3 863	3 863	10.09	-	-	-
ESPÍRITO SANTO	C	ÁREA I	800	530	440	-45.00	-16.98	0.03	0.01
		ÁREA II	800	530	430	-46.25	-18.87	0.03	0.01
		PRODUÇÃO	2 238	1 385	1 185	-47.05	-14.44	0.04	0.01
		REND. MÉDIO	2 798	2 613	2 756	-1.50	5.47	-	-
SÃO PAULO	C	ÁREA I	332 300	322 300	335 260	0.89	4.02	11.57	9.36
		ÁREA II	332 300	322 300	335 260	0.89	4.02	12.40	9.37
		PRODUÇÃO	598 100	831 500	1 133 940	89.59	36.37	9.64	8.69
		REND. MÉDIO	1 800	2 580	3 382	87.89	31.09	-	-
SUL	C	ÁREA I	996 043	1 360 310	1 360 310	36.57	-	34.68	37.99
		ÁREA II	996 043	1 360 310	1 360 310	36.57	-	37.17	38.02
		PRODUÇÃO	1 977 145	5 775 876	5 775 876	192.13	-	31.86	44.25
		REND. MÉDIO	1 985	4 246	4 246	113.90	-	-	-
PARANÁ	C	ÁREA I	996 043	1 360 310	1 360 310	36.57	-	34.68	37.99
		ÁREA II	996 043	1 360 310	1 360 310	36.57	-	37.17	38.02
		PRODUÇÃO	1 977 145	5 775 876	5 775 876	192.13	-	31.86	44.25
		REND. MÉDIO	1 985	4 246	4 246	113.90	-	-	-
CENTRO-OESTE	C	ÁREA I	1 183 600	1 535 418	1 536 088	29.78	0.04	41.21	42.90
		ÁREA II	1 121 780	1 535 023	1 535 693	36.90	0.04	41.86	42.92
		PRODUÇÃO	3 385 746	5 771 244	5 772 200	70.49	0.02	54.55	44.23
		REND. MÉDIO	3 018	3 760	3 759	24.55	-0.03	-	-
MATO GROSSO DO SUL	C	ÁREA I	370 770	589 443	590 113	59.16	0.11	12.91	16.48
		ÁREA II	320 275	589 343	590 013	84.22	0.11	11.95	16.49
		PRODUÇÃO	739 017	2 404 339	2 405 295	225.47	0.04	11.91	18.43
		REND. MÉDIO	2 307	4 080	4 077	76.72	-0.07	-	-
MATO GROSSO	C	ÁREA I	544 865	700 367	700 367	28.54	-	18.97	19.56
		ÁREA II	544 185	700 072	700 072	28.65	-	20.31	19.56
		PRODUÇÃO	1 646 772	2 220 456	2 220 456	34.84	-	26.53	17.01
		REND. MÉDIO	3 026	3 172	3 172	4.82	-	-	-
GOIÁS	C	ÁREA I	263 469	239 198	239 198	-9.21	-	9.17	6.68
		ÁREA II	252 824	239 198	239 198	-5.39	-	9.43	6.68
		PRODUÇÃO	983 721	1 119 848	1 119 848	13.84	-	15.85	8.58
		REND. MÉDIO	3 891	4 682	4 682	20.33	-	-	-

## MILHO (em grão) - 2ª safra

GRANDES REGIÕES E UNIDADES DA FEDERAÇÃO	*SITUAÇÃO* DA *CULTURA*	*VARIÁVEL*	*SAFRA/2002*	*S A F R A / 2003*		*VARIACÃO (%)*		*PARTICIPACÃO (%)*	
				*MÊS ANTERIOR*	*MÊS ATUAL*	(1)	(2)	*SAFRA 2002*	*SAFRA 2003*
DISTRITO FEDERAL	C	ÁREA I	4 496	6 410	6 410	42.57	-	0.16	0.18
		ÁREA II	4 496	6 410	6 410	42.57	-	0.17	0.18
		PRODUÇÃO	16 236	26 601	26 601	63.84	-	0.26	0.20
		REND.MÉDIO	3 611	4 150	4 150	14.93	-	-	-

NOTAS - 1. SITUAÇÃO DA CULTURA: P (ÁREA I: PLANTADA; ÁREA II: A SER COLHIDA; PRODUÇÃO E RENDIMENTO MÉDIO ESPERADOS);  
C (ÁREA I: PLANTADA; ÁREA II: COLHIDA; PRODUÇÃO E RENDIMENTO MÉDIO OBTIDOS).  
A DIFERENÇA ENTRE AS ÁREAS I E II REFERE-SE A ÁREA PERDIDA.

2. ÁREA (ha), PRODUÇÃO (t) E RENDIMENTO MÉDIO (kg/ha).

NOS DADOS REFERENTES AO ANO ATUAL FORAM REPETIDAS AS INFORMAÇÕES DA SAFRA ANTERIOR PARA AS UNIDADES DA FEDERAÇÃO QUE AINDA NÃO OBTIVERAM SUAS ESTIMATIVAS NESTE ANO.

(1) - VARIACÃO EM RELAÇÃO AO ANO ANTERIOR. (2) - VARIACÃO EM RELAÇÃO AO MÊS ANTERIOR.

## PIMENTA-DO-REINO

GRANDES REGIÕES E UNIDADES DA FEDERAÇÃO		*SITUAÇÃO* DA *CULTURA*	*VARIÁVEL*	*SAFRA/2002*	S A F R A / 2003 *MÊS ANTERIOR * MÊS ATUAL		VARIACÃO (%) (1) (2)		PARTICIPACÃO (%) * SAFRA * SAFRA 2002 * 2003	
TOTAL	C	ÁREA I	23 118	25 183	26 062	12.73	3.49	100.00	100.00	
		ÁREA II	23 101	24 918	24 918	7.87	-	100.00	100.00	
		PRODUÇÃO	56 935	65 179	65 204	14.52	0.04	100.00	100.00	
		REND.MÉDIO	2 465	2 616	2 617	6.17	0.04	-	-	
NORTE	C	ÁREA I	19 911	22 086	22 086	10.92	-	86.13	84.74	
		ÁREA II	19 911	21 821	21 821	9.59	-	86.19	87.57	
		PRODUÇÃO	50 468	55 926	55 926	10.81	-	88.64	85.77	
		REND.MÉDIO	2 535	2 563	2 563	1.10	-	-	-	
PARÁ	C	ÁREA I	19 911	22 086	22 086	10.92	-	86.13	84.74	
		ÁREA II	19 911	21 821	21 821	9.59	-	86.19	87.57	
		PRODUÇÃO	50 468	55 926	55 926	10.81	-	88.64	85.77	
		REND.MÉDIO	2 535	2 563	2 563	1.10	-	-	-	
NORDESTE	C	ÁREA I	1 441	1 531	1 531	6.25	-	6.23	5.87	
		ÁREA II	1 424	1 531	1 531	7.51	-	6.16	6.14	
		PRODUÇÃO	2 789	3 034	3 034	8.78	-	4.90	4.65	
		REND.MÉDIO	1 959	1 982	1 982	1.17	-	-	-	
MARANHÃO	C	ÁREA I	188	216	216	14.89	-	0.81	0.83	
		ÁREA II	188	216	216	14.89	-	0.81	0.87	
		PRODUÇÃO	238	289	289	21.43	-	0.42	0.44	
		REND.MÉDIO	1 266	1 338	1 338	5.69	-	-	-	
PARAÍBA	C	ÁREA I	157	192	192	22.29	-	0.68	0.74	
		ÁREA II	157	192	192	22.29	-	0.68	0.77	
		PRODUÇÃO	108	135	135	25.00	-	0.19	0.21	
		REND.MÉDIO	688	703	703	2.18	-	-	-	
BAHIA	C	ÁREA I	1 096	1 123	1 123	2.46	-	4.74	4.31	
		ÁREA II	1 079	1 123	1 123	4.08	-	4.67	4.51	
		PRODUÇÃO	2 443	2 610	2 610	6.84	-	4.29	4.00	
		REND.MÉDIO	2 264	2 324	2 324	2.65	-	-	-	
SUDESTE	C	ÁREA I	1 766	1 566	2 445	38.45	56.13	7.64	9.38	
		ÁREA II	1 766	1 566	1 566	-11.33	-	7.64	6.28	
		PRODUÇÃO	3 678	6 219	6 244	69.77	0.40	6.46	9.58	
		REND.MÉDIO	2 083	3 971	3 987	91.41	0.40	-	-	
ESPÍRITO SANTO	C	ÁREA I	1 766	1 566	2 445	38.45	56.13	7.64	9.38	
		ÁREA II	1 766	1 566	1 566	-11.33	-	7.64	6.28	
		PRODUÇÃO	3 678	6 219	6 244	69.77	0.40	6.46	9.58	
		REND.MÉDIO	2 083	3 971	3 987	91.41	0.40	-	-	

NOTAS - 1. SITUAÇÃO DA CULTURA: P (ÁREA I: DESTINADA À COLHEITA NO ANO,ÁREA II: A SER COLHIDA; PRODUÇÃO E RENDIMENTO MÉDIO ESPERADOS);  
C (ÁREA I: DESTINADA À COLHEITA NO ANO, ÁREA II: COLHIDA; PRODUÇÃO E RENDIMENTO MÉDIO OBTIDOS).  
A DIFERENÇA ENTRE AS ÁREAS I E II REFERE-SE A ÁREA PERDIDA.  
2. ÁREA (ha), PRODUÇÃO (t) E RENDIMENTO MÉDIO (kg/ha).  
NOS DADOS REFERENTES AO ANO ATUAL FORAM REPETIDAS AS INFORMAÇÕES DA SAFRA ANTERIOR PARA AS UNIDADES DA FEDERAÇÃO QUE AINDA NÃO OBTIVERAM SUAS ESTIMATIVAS NESTE ANO.  
(1) - VARIACÃO EM RELAÇÃO AO ANO ANTERIOR. (2) - VARIACÃO EM RELAÇÃO AO MÊS ANTERIOR.

## SISAL (fibra)

GRANDES REGIÕES E UNIDADES DA FEDERAÇÃO		*SITUAÇÃO* DA *CULTURA*	*VARIÁVEL*	*SAFRA/2002*	S A F R A / 2003		VARIACÃO (%)		PARTICIPACÃO (%)	
					*MÊS ANTERIOR*	*MÊS ATUAL*	(1)	(2)	*SAFRA 2002*	*SAFRA 2003*
TOTAL	C	ÁREA I	214 183	212 359	212 359	212 359	-0.85	-	100.00	100.00
		ÁREA II	201 773	210 829	210 829	210 829	4.49	-	100.00	100.00
		PRODUÇÃO	170 243	178 611	178 611	178 611	4.92	-	100.00	100.00
		REND.MÉDIO	844	847	847	847	0.36	-	-	-
NORDESTE	C	ÁREA I	214 183	212 359	212 359	212 359	-0.85	-	100.00	100.00
		ÁREA II	201 773	210 829	210 829	210 829	4.49	-	100.00	100.00
		PRODUÇÃO	170 243	178 611	178 611	178 611	4.92	-	100.00	100.00
		REND.MÉDIO	844	847	847	847	0.36	-	-	-
CEARÁ	C	ÁREA I	170	390	390	390	129.41	-	0.08	0.18
		ÁREA II	170	390	390	390	129.41	-	0.08	0.18
		PRODUÇÃO	204	502	502	502	146.08	-	0.12	0.28
		REND.MÉDIO	1 200	1 287	1 287	1 287	7.25	-	-	-
RIO GRANDE DO NORTE	C	ÁREA I	4 580	4 345	4 345	4 345	-5.13	-	2.14	2.05
		ÁREA II	4 580	2 845	2 845	2 845	-37.88	-	2.27	1.35
		PRODUÇÃO	2 787	1 303	1 303	1 303	-53.25	-	1.64	0.73
		REND.MÉDIO	609	458	458	458	-24.79	-	-	-
PARAÍBA	C	ÁREA I	6 305	7 531	7 531	7 531	19.44	-	2.94	3.55
		ÁREA II	6 305	7 501	7 501	7 501	18.97	-	3.12	3.56
		PRODUÇÃO	4 776	5 970	5 970	5 970	25.00	-	2.81	3.34
		REND.MÉDIO	757	796	796	796	5.15	-	-	-
PERNAMBUCO	C	ÁREA I	25	5	5	5	-80.00	-	0.01	0.00
		ÁREA II	25	5	5	5	-80.00	-	0.01	0.00
		PRODUÇÃO	18	4	4	4	-77.78	-	0.01	0.00
		REND.MÉDIO	720	800	800	800	11.11	-	-	-
BAHIA	C	ÁREA I	203 103	200 088	200 088	200 088	-1.48	-	94.83	94.22
		ÁREA II	190 693	200 088	200 088	200 088	4.93	-	94.51	94.91
		PRODUÇÃO	162 458	170 832	170 832	170 832	5.15	-	95.43	95.64
		REND.MÉDIO	852	854	854	854	0.23	-	-	-

NOTAS - 1. SITUAÇÃO DA CULTURA: P (ÁREA I: DESTINADA À COLHEITA NO ANO, ÁREA II: A SER COLHIDA; PRODUÇÃO E RENDIMENTO MÉDIO ESPERADOS);  
C (ÁREA I: DESTINADA À COLHEITA NO ANO, ÁREA II: COLHIDA; PRODUÇÃO E RENDIMENTO MÉDIO OBTIDOS).  
A DIFERENÇA ENTRE AS ÁREAS I E II REFERE-SE A ÁREA PERDIDA.

2. ÁREA (ha), PRODUÇÃO (t) E RENDIMENTO MÉDIO (kg/ha).  
NOS DADOS REFERENTES AO ANO ATUAL FORAM REPETIDAS AS INFORMAÇÕES DA SAFRA ANTERIOR PARA AS UNIDADES DA FEDERAÇÃO QUE AINDA NÃO OBTIVERAM SUAS ESTIMATIVAS NESTE ANO.

(1) - VARIACÃO EM RELAÇÃO AO ANO ANTERIOR. (2) - VARIACÃO EM RELAÇÃO AO MÊS ANTERIOR.

## SOJA (em grão)

GRANDES REGIÕES E UNIDADES DA FEDERAÇÃO		*SITUAÇÃO* DA *CULTURA*	*VARIÁVEL*	*SAFRA/2002*	S A F R A / 2003		VARIACÃO (%)		PARTICIPACÃO (%)	
					*MÊS ANTERIOR*	*MÊS ATUAL*	(1)	(2)	*SAFRA 2002*	*SAFRA 2003*
TOTAL	C	ÁREA I	16 361 460	18 468 238	18 477 085	12.93	0.05	100.00	100.00	
		ÁREA II	16 345 223	18 460 537	18 469 384	13.00	0.05	100.00	100.00	
		PRODUÇÃO	42 026 519	51 611 262	51 532 346	22.62	-0.15	100.00	100.00	
		REND. MÉDIO	2 571	2 796	2 790	8.52	-0.21	-	-	
NORTE	C	ÁREA I	135 298	189 588	189 588	40.13	-	0.83	1.03	
		ÁREA II	135 298	184 668	184 668	36.49	-	0.83	1.00	
		PRODUÇÃO	326 477	487 571	487 571	49.34	-	0.78	0.95	
		REND. MÉDIO	2 413	2 640	2 640	9.41	-	-	-	
RONDÔNIA	C	ÁREA I	28 914	41 500	41 500	43.53	-	0.18	0.22	
		ÁREA II	28 914	41 500	41 500	43.53	-	0.18	0.22	
		PRODUÇÃO	83 782	126 240	126 240	50.68	-	0.20	0.24	
		REND. MÉDIO	2 898	3 042	3 042	4.97	-	-	-	
TOCANTINS	C	ÁREA I	106 384	148 088	148 088	39.20	-	0.65	0.80	
		ÁREA II	106 384	143 168	143 168	34.58	-	0.65	0.78	
		PRODUÇÃO	242 695	361 331	361 331	48.88	-	0.58	0.70	
		REND. MÉDIO	2 281	2 524	2 524	10.65	-	-	-	
NORDESTE	C	ÁREA I	1 124 858	1 241 125	1 241 865	10.40	0.06	6.88	6.72	
		ÁREA II	1 124 383	1 241 125	1 241 865	10.45	0.06	6.88	6.72	
		PRODUÇÃO	2 116 132	2 521 442	2 523 803	19.26	0.09	5.04	4.90	
		REND. MÉDIO	1 882	2 032	2 032	7.97	-	-	-	
MARANHÃO	C	ÁREA I	237 923	274 512	275 252	15.69	0.27	1.45	1.49	
		ÁREA II	237 923	274 512	275 252	15.69	0.27	1.46	1.49	
		PRODUÇÃO	561 118	657 717	660 078	17.64	0.36	1.34	1.28	
		REND. MÉDIO	2 358	2 396	2 398	1.70	0.08	-	-	
PIAUI	C	ÁREA I	86 935	116 613	116 613	34.14	-	0.53	0.63	
		ÁREA II	86 460	116 613	116 613	34.88	-	0.53	0.63	
		PRODUÇÃO	91 014	308 225	308 225	238.66	-	0.22	0.60	
		REND. MÉDIO	1 053	2 643	2 643	151.00	-	-	-	
BAHIA	C	ÁREA I	800 000	850 000	850 000	6.25	-	4.89	4.60	
		ÁREA II	800 000	850 000	850 000	6.25	-	4.89	4.60	
		PRODUÇÃO	1 464 000	1 555 500	1 555 500	6.25	-	3.48	3.02	
		REND. MÉDIO	1 830	1 830	1 830	-	-	-	-	
SUDESTE	C	ÁREA I	1 294 579	1 505 477	1 513 377	16.90	0.52	7.91	8.19	
		ÁREA II	1 294 479	1 505 477	1 513 377	16.91	0.52	7.92	8.19	
		PRODUÇÃO	3 511 862	4 069 434	3 989 564	13.60	-1.96	8.36	7.74	
		REND. MÉDIO	2 713	2 703	2 636	-2.84	-2.48	-	-	
MINAS GERAIS	C	ÁREA I	717 779	894 327	894 327	24.60	-	4.39	4.84	
		ÁREA II	717 679	894 327	894 327	24.61	-	4.39	4.84	
		PRODUÇÃO	1 951 342	2 353 634	2 353 634	20.62	-	4.64	4.57	
		REND. MÉDIO	2 719	2 632	2 632	-3.20	-	-	-	
SÃO PAULO	C	ÁREA I	576 800	611 150	619 050	7.32	1.29	3.53	3.35	
		ÁREA II	576 800	611 150	619 050	7.32	1.29	3.53	3.35	
		PRODUÇÃO	1 560 520	1 715 800	1 635 930	4.83	-4.65	3.71	3.17	
		REND. MÉDIO	2 705	2 807	2 643	-2.29	-5.84	-	-	
SUL	C	ÁREA I	6 848 377	7 489 262	7 489 262	9.36	-	41.86	40.53	
		ÁREA II	6 832 965	7 488 706	7 488 706	9.60	-	41.80	40.55	
		PRODUÇÃO	15 599 562	21 282 409	21 282 409	36.43	-	37.12	41.30	
		REND. MÉDIO	2 283	2 842	2 842	24.49	-	-	-	
PARANÁ	C	ÁREA I	3 297 460	3 640 150	3 640 150	10.39	-	20.15	19.70	
		ÁREA II	3 297 460	3 640 150	3 640 150	10.39	-	20.17	19.71	
		PRODUÇÃO	9 459 110	10 990 941	10 990 941	16.19	-	22.51	21.33	
		REND. MÉDIO	2 869	3 019	3 019	5.23	-	-	-	
SANTA CATARINA	C	ÁREA I	243 665	257 086	257 086	5.51	-	1.49	1.39	
		ÁREA II	240 163	257 086	257 086	7.05	-	1.47	1.39	
		PRODUÇÃO	529 941	712 175	712 175	34.39	-	1.26	1.38	
		REND. MÉDIO	2 207	2 770	2 770	25.51	-	-	-	
RIO GRANDE DO SUL	C	ÁREA I	3 307 252	3 592 026	3 592 026	8.61	-	20.21	19.44	
		ÁREA II	3 295 342	3 591 470	3 591 470	8.99	-	20.16	19.45	
		PRODUÇÃO	5 610 511	9 579 293	9 579 293	70.74	-	13.35	18.59	
		REND. MÉDIO	1 703	2 667	2 667	56.61	-	-	-	

## SOJA (em grão)

GRANDES REGIÕES E UNIDADES DA FEDERAÇÃO		*SITUAÇÃO* DA *CULTURA*	*VARIÁVEL*	*SAFRA/2002*	*MÊS ANTERIOR*	*MÊS ATUAL*	S A F R A / 2003 VARIACÃO (%)		PARTICIPACÃO (%) SAFRA 2002 SAFRA 2003	
							(1)	(2)		
CENTRO-OESTE .	C	ÁREA I	6 958 348	8 042 786	8 042 993	15.59	0.00	42.53	43.53	
		ÁREA II	6 958 098	8 040 561	8 040 768	15.56	0.00	42.57	43.54	
		PRODUÇÃO	20 472 486	23 250 406	23 248 999	13.56	-0.01	48.71	45.12	
		REND.MÉDIO	2 942	2 892	2 891	-1.73	-0.03	-	-	
MATO GROSSO DO SUL ..	C	ÁREA I	1 195 744	1 412 100	1 412 307	18.11	0.01	7.31	7.64	
		ÁREA II	1 195 544	1 411 100	1 411 307	18.05	0.01	7.31	7.64	
		PRODUÇÃO	3 267 084	4 092 318	4 090 892	25.22	-0.03	7.77	7.94	
		REND.MÉDIO	2 733	2 900	2 899	6.07	-0.03	-	-	
MATO GROSSO .....	C	ÁREA I	3 821 861	4 410 756	4 410 756	15.41	-	23.36	23.87	
		ÁREA II	3 821 861	4 409 531	4 409 531	15.38	-	23.38	23.87	
		PRODUÇÃO	11 696 726	12 719 203	12 719 203	8.74	-	27.83	24.68	
		REND.MÉDIO	3 060	2 884	2 884	-5.75	-	-	-	
GOIÁS .....	C	ÁREA I	1 902 996	2 176 720	2 176 720	14.38	-	11.63	11.78	
		ÁREA II	1 902 946	2 176 720	2 176 720	14.39	-	11.64	11.79	
		PRODUÇÃO	5 405 589	6 319 194	6 319 213	16.90	0.00	12.86	12.26	
		REND.MÉDIO	2 841	2 903	2 903	2.18	-	-	-	
DISTRITO FEDERAL ....	C	ÁREA I	37 747	43 210	43 210	14.47	-	0.23	0.23	
		ÁREA II	37 747	43 210	43 210	14.47	-	0.23	0.23	
		PRODUÇÃO	103 087	119 691	119 691	16.11	-	0.25	0.23	
		REND.MÉDIO	2 731	2 770	2 770	1.43	-	-	-	

NOTAS - 1. SITUAÇÃO DA CULTURA: P (ÁREA I: PLANTADA; ÁREA II: A SER COLHIDA; PRODUÇÃO E RENDIMENTO MÉDIO ESPERADOS);  
C (ÁREA I: PLANTADA; ÁREA II: COLHIDA; PRODUÇÃO E RENDIMENTO MÉDIO OBTIDOS).  
A DIFERENÇA ENTRE AS ÁREAS I E II REFERE-SE A ÁREA PERDIDA.

2. ÁREA (ha), PRODUÇÃO (t) E RENDIMENTO MÉDIO (kg/ha).

NOS DADOS REFERENTES AO ANO ATUAL FORAM REPETIDAS AS INFORMAÇÕES DA SAFRA ANTERIOR PARA AS UNIDADES DA FEDERAÇÃO QUE AINDA NÃO OBTIVERAM SUAS ESTIMATIVAS NESTE ANO.

(1) - VARIACÃO EM RELAÇÃO AO ANO ANTERIOR. (2) - VARIACÃO EM RELAÇÃO AO MÊS ANTERIOR.

## SORGO (em grão)

GRANDES REGIÕES E UNIDADES DA FEDERAÇÃO		*SITUAÇÃO* DA *CULTURA*	*VARIÁVEL*	*SAFRA/2002*	*S A F R A / 2003*	*MÊS ANTERIOR*	*MÊS ATUAL*	*VARIACÃO (%)		*PARTICIPACÃO (%)	
								(1)	(2)	*SAFRA 2002	*SAFRA 2003
TOTAL	C	ÁREA I	511 104	739 291	744 679	45.70	0.73	100.00	100.00		
		ÁREA II	418 784	725 721	731 109	74.58	0.74	100.00	100.00		
		PRODUÇÃO	773 106	1 712 133	1 732 528	124.10	1.19	100.00	100.00		
		REND. MÉDIO	1 846	2 359	2 370	28.39	0.47	-	-		
NORDESTE	C	ÁREA I	35 259	71 995	71 890	103.89	-0.15	6.90	9.65		
		ÁREA II	34 839	59 880	59 775	71.57	-0.18	8.32	8.18		
		PRODUÇÃO	43 785	85 889	85 667	95.65	-0.26	5.66	4.94		
		REND. MÉDIO	1 257	1 434	1 433	14.00	-0.07	-	-		
CEARÁ	C	ÁREA I	3 802	6 637	6 637	74.57	-	0.74	0.89		
		ÁREA II	3 802	6 477	6 477	70.36	-	0.91	0.89		
		PRODUÇÃO	8 269	14 686	14 686	77.60	-	1.07	0.85		
		REND. MÉDIO	2 175	2 267	2 267	4.23	-	-	-		
PERNAMBUCO	C	ÁREA I	1 421	4 577	4 472	214.71	-2.29	0.28	0.60		
		ÁREA II	1 101	2 372	2 267	105.90	-4.43	0.26	0.31		
		PRODUÇÃO	917	2 523	2 301	150.93	-8.80	0.12	0.13		
		REND. MÉDIO	833	1 064	1 015	21.85	-4.61	-	-		
BAHIA	C	ÁREA I	30 036	60 781	60 781	102.36	-	5.88	8.16		
		ÁREA II	29 936	51 031	51 031	70.47	-	7.15	6.98		
		PRODUÇÃO	34 599	68 680	68 680	98.50	-	4.48	3.96		
		REND. MÉDIO	1 156	1 346	1 346	16.44	-	-	-		
SUDESTE	C	ÁREA I	129 272	175 698	180 378	39.53	2.66	25.29	24.22		
		ÁREA II	99 192	175 443	180 123	81.59	2.67	23.69	24.64		
		PRODUÇÃO	159 933	429 521	447 756	179.96	4.25	20.69	25.84		
		REND. MÉDIO	1 612	2 448	2 486	54.22	1.55	-	-		
MINAS GERAIS	C	ÁREA I	63 492	93 678	93 678	47.54	-	12.42	12.58		
		ÁREA II	33 412	93 423	93 423	179.61	-	7.98	12.78		
		PRODUÇÃO	60 213	230 406	230 406	282.65	-	7.79	13.30		
		REND. MÉDIO	1 802	2 466	2 466	36.85	-	-	-		
SÃO PAULO	C	ÁREA I	65 780	82 020	86 700	31.80	5.71	12.87	11.64		
		ÁREA II	65 780	82 020	86 700	31.80	5.71	15.71	11.86		
		PRODUÇÃO	99 720	199 115	217 350	117.96	9.16	12.90	12.55		
		REND. MÉDIO	1 516	2 428	2 507	65.37	3.25	-	-		
SUL	C	ÁREA I	40 287	31 238	31 238	-22.46	-	7.88	4.19		
		ÁREA II	40 287	31 238	31 238	-22.46	-	9.62	4.27		
		PRODUÇÃO	93 702	74 048	74 048	-20.98	-	12.12	4.27		
		REND. MÉDIO	2 326	2 370	2 370	1.89	-	-	-		
PARANÁ	C	ÁREA I	1 500	1 500	1 500	-	-	0.29	0.20		
		ÁREA II	1 500	1 500	1 500	-	-	0.36	0.21		
		PRODUÇÃO	7 500	7 500	7 500	-	-	0.97	0.43		
		REND. MÉDIO	5 000	5 000	5 000	-	-	-	-		
RIO GRANDE DO SUL	C	ÁREA I	38 787	29 738	29 738	-23.33	-	7.59	3.99		
		ÁREA II	38 787	29 738	29 738	-23.33	-	9.26	4.07		
		PRODUÇÃO	86 202	66 548	66 548	-22.80	-	11.15	3.84		
		REND. MÉDIO	2 222	2 238	2 238	0.72	-	-	-		
CENTRO-OESTE	C	ÁREA I	306 286	460 360	461 173	50.57	0.18	59.93	61.93		
		ÁREA II	244 466	459 160	459 973	88.15	0.18	58.38	62.91		
		PRODUÇÃO	475 686	1 122 675	1 125 057	136.51	0.21	61.53	64.94		
		REND. MÉDIO	1 946	2 445	2 446	25.69	0.04	-	-		
MATO GROSSO DO SUL	C	ÁREA I	43 325	77 586	78 399	80.96	1.05	8.48	10.53		
		ÁREA II	42 835	77 586	78 399	83.03	1.05	10.23	10.72		
		PRODUÇÃO	97 924	186 774	189 156	93.17	1.28	12.67	10.92		
		REND. MÉDIO	2 286	2 407	2 413	5.56	0.25	-	-		
MATO GROSSO	C	ÁREA I	73 350	146 279	146 279	99.43	-	14.35	19.64		
		ÁREA II	72 770	145 079	145 079	99.37	-	17.38	19.84		
		PRODUÇÃO	139 217	297 514	297 514	113.71	-	18.01	17.17		
		REND. MÉDIO	1 913	2 051	2 051	7.21	-	-	-		

## SORGO (em grão)

GRANDES REGIÕES		*SITUAÇÃO*	S A F R A / 2003				VARIACÃO (%)		PARTICIPACÃO (%)	
E	DA	VARIÁVEL	SAFRA/2002	*MÊS ANTERIOR*	*MÊS ATUAL*	(1)	(2)	*SAFRA 2002*	*SAFRA 2003*	
UNIDADES DA FEDERAÇÃO		*CULTURA*								
GOIÁS .....	C	ÁREA I	189 611	236 495	236 495	24.73	-	37.10	31.76	
		ÁREA II	128 861	236 495	236 495	83.53	-	30.77	32.35	
		PRODUÇÃO	238 545	638 387	638 387	167.62	-	30.86	36.85	
		REND.MÉDIO	1 851	2 699	2 699	45.81	-	-	-	

NOTAS - 1. SITUAÇÃO DA CULTURA: P (ÁREA I: PLANTADA; ÁREA II: A SER COLHIDA; PRODUÇÃO E RENDIMENTO MÉDIO ESPERADOS);  
C (ÁREA I: PLANTADA; ÁREA II: COLHIDA; PRODUÇÃO E RENDIMENTO MÉDIO OBTIDOS).  
A DIFERENÇA ENTRE AS ÁREAS I E II REFERE-SE A ÁREA PERDIDA.

2. ÁREA (ha), PRODUÇÃO (t) E RENDIMENTO MÉDIO (kg/ha).

NOS DADOS REFERENTES AO ANO ATUAL FORAM REPETIDAS AS INFORMAÇÕES DA SAFRA ANTERIOR PARA AS UNIDADES DA FEDERAÇÃO QUE AINDA NÃO OBTIVERAM SUAS ESTIMATIVAS NESTE ANO.

(1) - VARIACÃO EM RELAÇÃO AO ANO ANTERIOR. (2) - VARIACÃO EM RELAÇÃO AO MÊS ANTERIOR.



## TOMATE

GRANDES REGIÕES E UNIDADES DA FEDERAÇÃO		*SITUAÇÃO* DA *CULTURA*	*VARIÁVEL*	*SAFRA/2002*	S A F R A / 2003		VARIACÃO (%)		PARTICIPACÃO (%)	
					*MÊS ANTERIOR*	*MÊS ATUAL*	(1)	(2)	*SAFRA 2002*	*SAFRA 2003*
TOTAL	C	ÁREA I	61 735	60 907	61 593	-0.23	1.13	100.00	100.00	
		ÁREA II	61 633	60 842	61 478	-0.25	1.05	100.00	100.00	
		PRODUÇÃO	3 608 367	3 610 067	3 641 402	0.92	0.87	100.00	100.00	
		REND. MÉDIO	58 546	59 335	59 231	1.17	-0.18	-	-	
NORTE	C	ÁREA I	1 162	1 102	1 102	-5.16	-	1.88	1.79	
		ÁREA II	1 099	1 102	1 102	0.27	-	1.78	1.79	
		PRODUÇÃO	7 293	6 890	6 890	-5.53	-	0.20	0.19	
		REND. MÉDIO	6 636	6 252	6 252	-5.79	-	-	-	
AMAZONAS	C	ÁREA I	802	802	802	-	-	1.30	1.30	
		ÁREA II	761	802	802	5.39	-	1.23	1.30	
		PRODUÇÃO	3 793	3 997	3 997	5.38	-	0.11	0.11	
		REND. MÉDIO	4 984	4 984	4 984	-	-	-	-	
RORAIMA	C	ÁREA I	360	300	300	-16.67	-	0.58	0.49	
		ÁREA II	338	300	300	-11.24	-	0.55	0.49	
		PRODUÇÃO	3 500	2 893	2 893	-17.34	-	0.10	0.08	
		REND. MÉDIO	10 355	9 643	9 643	-6.88	-	-	-	
NORDESTE	C	ÁREA I	13 031	11 685	11 687	-10.31	0.02	21.11	18.97	
		ÁREA II	13 001	11 660	11 612	-10.68	-0.41	21.09	18.89	
		PRODUÇÃO	578 459	477 084	463 504	-19.87	-2.85	16.03	12.73	
		REND. MÉDIO	44 493	40 916	39 916	-10.29	-2.44	-	-	
MARANHÃO	C	ÁREA I	368	382	382	3.80	-	0.60	0.62	
		ÁREA II	368	382	382	3.80	-	0.60	0.62	
		PRODUÇÃO	7 209	7 476	7 476	3.70	-	0.20	0.21	
		REND. MÉDIO	19 590	19 571	19 571	-0.10	-	-	-	
CEARÁ	C	ÁREA I	1 789	1 877	1 874	4.75	-0.16	2.90	3.04	
		ÁREA II	1 789	1 877	1 874	4.75	-0.16	2.90	3.05	
		PRODUÇÃO	95 745	104 083	101 163	5.66	-2.81	2.65	2.78	
		REND. MÉDIO	53 519	55 452	53 982	0.87	-2.65	-	-	
RIO GRANDE DO NORTE	C	ÁREA I	360	369	369	2.50	-	0.58	0.60	
		ÁREA II	352	364	364	3.41	-	0.57	0.59	
		PRODUÇÃO	11 178	11 895	11 895	6.41	-	0.31	0.33	
		REND. MÉDIO	31 756	32 679	32 679	2.91	-	-	-	
PARAÍBA	C	ÁREA I	522	523	523	0.19	-	0.85	0.85	
		ÁREA II	513	511	511	-0.39	-	0.83	0.83	
		PRODUÇÃO	14 941	15 172	15 172	1.55	-	0.41	0.42	
		REND. MÉDIO	29 125	29 691	29 691	1.94	-	-	-	
PERNAMBUCO	C	ÁREA I	4 400	3 828	3 833	-12.89	0.13	7.13	6.22	
		ÁREA II	4 387	3 820	3 775	-13.95	-1.18	7.12	6.14	
		PRODUÇÃO	206 630	164 764	154 104	-25.42	-6.47	5.73	4.23	
		REND. MÉDIO	47 101	43 132	40 822	-13.33	-5.36	-	-	
SERGIPE	C	ÁREA I	294	320	320	8.84	-	0.48	0.52	
		ÁREA II	294	320	320	8.84	-	0.48	0.52	
		PRODUÇÃO	5 033	5 573	5 573	10.73	-	0.14	0.15	
		REND. MÉDIO	17 119	17 416	17 416	1.73	-	-	-	
BAHIA	C	ÁREA I	5 298	4 386	4 386	-17.21	-	8.58	7.12	
		ÁREA II	5 298	4 386	4 386	-17.21	-	8.60	7.13	
		PRODUÇÃO	237 723	168 121	168 121	-29.28	-	6.59	4.62	
		REND. MÉDIO	44 870	38 331	38 331	-14.57	-	-	-	
SUDESTE	C	ÁREA I	26 165	26 284	26 969	3.07	2.61	42.38	43.79	
		ÁREA II	26 161	26 249	26 934	2.95	2.61	42.45	43.81	
		PRODUÇÃO	1 675 882	1 710 559	1 755 509	4.75	2.63	46.44	48.21	
		REND. MÉDIO	64 060	65 167	65 178	1.75	0.02	-	-	
MINAS GERAIS	C	ÁREA I	9 765	10 328	10 328	5.77	-	15.82	16.77	
		ÁREA II	9 761	10 300	10 300	5.52	-	15.84	16.75	
		PRODUÇÃO	637 219	692 851	692 851	8.73	-	17.66	19.03	
		REND. MÉDIO	65 282	67 267	67 267	3.04	-	-	-	
ESPÍRITO SANTO	C	ÁREA I	1 687	1 708	1 823	8.06	6.73	2.73	2.96	
		ÁREA II	1 687	1 701	1 816	7.65	6.76	2.74	2.95	
		PRODUÇÃO	109 539	110 779	118 109	7.82	6.62	3.04	3.24	
		REND. MÉDIO	64 931	65 126	65 038	0.16	-0.14	-	-	

## TOMATE

GRANDES REGIÕES E UNIDADES DA FEDERAÇÃO		*SITUAÇÃO* DA *CULTURA*	*VARIÁVEL*	*SAFRA/2002*	S A F R A / 2003		VARIACÃO (%)		PARTICIPACÃO (%)	
					*MÊS ANTERIOR*	*MÊS ATUAL*	(1)	(2)	*SAFRA 2002*	*SAFRA 2003*
RIO DE JANEIRO	C	ÁREA I	2 783	2 608	2 798	0.54	7.29	4.51	4.54	
		ÁREA II	2 783	2 608	2 798	0.54	7.29	4.52	4.55	
		PRODUÇÃO	163 134	161 919	176 569	8.24	9.05	4.52	4.85	
		REND.MÉDIO	58 618	62 086	63 105	7.65	1.64	-	-	
SÃO PAULO	C	ÁREA I	11 930	11 640	12 020	0.75	3.26	19.32	19.52	
		ÁREA II	11 930	11 640	12 020	0.75	3.26	19.36	19.55	
		PRODUÇÃO	765 990	745 010	767 980	0.26	3.08	21.23	21.09	
		REND.MÉDIO	64 207	64 004	63 892	-0.49	-0.17	-	-	
SUL	C	ÁREA I	8 314	8 161	8 161	-1.84	-	13.47	13.25	
		ÁREA II	8 309	8 159	8 159	-1.81	-	13.48	13.27	
		PRODUÇÃO	370 579	377 613	377 613	1.90	-	10.27	10.37	
		REND.MÉDIO	44 600	46 282	46 282	3.77	-	-	-	
PARANÁ	C	ÁREA I	3 074	2 995	2 995	-2.57	-	4.98	4.86	
		ÁREA II	3 074	2 995	2 995	-2.57	-	4.99	4.87	
		PRODUÇÃO	141 076	149 859	149 859	6.23	-	3.91	4.12	
		REND.MÉDIO	45 893	50 036	50 036	9.03	-	-	-	
SANTA CATARINA	C	ÁREA I	2 505	2 507	2 507	0.08	-	4.06	4.07	
		ÁREA II	2 505	2 507	2 507	0.08	-	4.06	4.08	
		PRODUÇÃO	127 350	129 096	129 096	1.37	-	3.53	3.55	
		REND.MÉDIO	50 838	51 494	51 494	1.29	-	-	-	
RIO GRANDE DO SUL	C	ÁREA I	2 735	2 659	2 659	-2.78	-	4.43	4.32	
		ÁREA II	2 730	2 657	2 657	-2.67	-	4.43	4.32	
		PRODUÇÃO	102 153	98 658	98 658	-3.42	-	2.83	2.71	
		REND.MÉDIO	37 419	37 131	37 131	-0.77	-	-	-	
CENTRO-OESTE	C	ÁREA I	13 063	13 675	13 674	4.68	-0.01	21.16	22.20	
		ÁREA II	13 063	13 672	13 671	4.65	-0.01	21.19	22.24	
		PRODUÇÃO	976 154	1 037 921	1 037 886	6.32	-0.00	27.05	28.50	
		REND.MÉDIO	74 727	75 916	75 919	1.60	0.00	-	-	
MATO GROSSO DO SUL	C	ÁREA I	182	138	137	-24.73	-0.72	0.29	0.22	
		ÁREA II	182	138	137	-24.73	-0.72	0.30	0.22	
		PRODUÇÃO	7 110	4 863	4 828	-32.10	-0.72	0.20	0.13	
		REND.MÉDIO	39 066	35 239	35 241	-9.79	0.01	-	-	
MATO GROSSO	C	ÁREA I	118	116	116	-1.69	-	0.19	0.19	
		ÁREA II	118	116	116	-1.69	-	0.19	0.19	
		PRODUÇÃO	2 355	2 204	2 204	-6.41	-	0.07	0.06	
		REND.MÉDIO	19 958	19 000	19 000	-4.80	-	-	-	
GOIÁS	C	ÁREA I	12 512	13 196	13 196	5.47	-	20.27	21.42	
		ÁREA II	12 512	13 193	13 193	5.44	-	20.30	21.46	
		PRODUÇÃO	951 410	1 016 788	1 016 788	6.87	-	26.37	27.92	
		REND.MÉDIO	76 040	77 070	77 070	1.35	-	-	-	
DISTRITO FEDERAL	C	ÁREA I	251	225	225	-10.36	-	0.41	0.37	
		ÁREA II	251	225	225	-10.36	-	0.41	0.37	
		PRODUÇÃO	15 279	14 066	14 066	-7.94	-	0.42	0.39	
		REND.MÉDIO	60 873	62 516	62 516	2.70	-	-	-	

NOTAS - 1. SITUAÇÃO DA CULTURA: P (ÁREA I: PLANTADA; ÁREA II: A SER COLHIDA; PRODUÇÃO E RENDIMENTO MÉDIO ESPERADOS);  
C (ÁREA I: PLANTADA; ÁREA II: COLHIDA; PRODUÇÃO E RENDIMENTO MÉDIO OBTIDOS).  
A DIFERENÇA ENTRE AS ÁREAS I E II REFERE-SE A ÁREA PERDIDA.

2. ÁREA (ha), PRODUÇÃO (t) E RENDIMENTO MÉDIO (kg/ha).

NOS DADOS REFERENTES AO ANO ATUAL FORAM REPETIDAS AS INFORMAÇÕES DA SAFRA ANTERIOR PARA AS UNIDADES DA FEDERAÇÃO QUE AINDA NÃO OBTIVERAM SUAS ESTIMATIVAS NESTE ANO.

(1) - VARIACÃO EM RELAÇÃO AO ANO ANTERIOR. (2) - VARIACÃO EM RELAÇÃO AO MÊS ANTERIOR.

## TRIGO (em grão)

GRANDES REGIÕES E UNIDADES DA FEDERAÇÃO		*SITUAÇÃO* DA *CULTURA*	*VARIÁVEL*	*SAFRA/2002*	S A F R A / 2003		VARIACÃO (%)		PARTICIPACÃO (%)	
				*MÊS ANTERIOR*	*MÊS ATUAL*	(1)	(2)	*SAFRA 2002*	*SAFRA 2003*	
TOTAL	C	ÁREA I	2 064 109	2 476 369	2 488 894	20.58	0.51	100.00	100.00	
		ÁREA II	2 043 983	2 476 324	2 488 149	21.73	0.48	100.00	100.00	
		PRODUÇÃO	2 925 890	5 559 438	5 899 795	101.64	6.12	100.00	100.00	
		REND.MÉDIO	1 431	2 245	2 371	65.69	5.61	-	-	
SUDESTE	C	ÁREA I	40 822	54 711	55 111	35.00	0.73	1.98	2.21	
		ÁREA II	40 822	54 711	55 111	35.00	0.73	2.00	2.21	
		PRODUÇÃO	84 394	122 695	137 495	62.92	12.06	2.88	2.33	
		REND.MÉDIO	2 067	2 243	2 495	20.71	11.23	-	-	
MINAS GERAIS	C	ÁREA I	5 482	7 411	7 411	35.19	-	0.27	0.30	
		ÁREA II	5 482	7 411	7 411	35.19	-	0.27	0.30	
		PRODUÇÃO	23 544	32 795	32 795	39.29	-	0.80	0.56	
		REND.MÉDIO	4 295	4 425	4 425	3.03	-	-	-	
SÃO PAULO	C	ÁREA I	35 340	47 300	47 700	34.97	0.85	1.71	1.92	
		ÁREA II	35 340	47 300	47 700	34.97	0.85	1.73	1.92	
		PRODUÇÃO	60 850	89 900	104 700	72.06	16.46	2.08	1.77	
		REND.MÉDIO	1 722	1 901	2 195	27.47	15.47	-	-	
SUL	C	ÁREA I	1 909 362	2 315 000	2 326 685	21.86	0.50	92.50	93.48	
		ÁREA II	1 902 856	2 315 000	2 325 985	22.24	0.47	93.10	93.48	
		PRODUÇÃO	2 721 012	5 202 472	5 528 969	103.20	6.28	93.00	93.71	
		REND.MÉDIO	1 430	2 247	2 377	66.22	5.79	-	-	
PARANÁ	C	ÁREA I	1 057 204	1 187 250	1 187 250	12.30	-	51.22	47.70	
		ÁREA II	1 057 204	1 187 250	1 187 250	12.30	-	51.72	47.72	
		PRODUÇÃO	1 501 230	2 968 125	2 970 289	97.86	0.07	51.31	50.35	
		REND.MÉDIO	1 420	2 500	2 502	76.20	0.08	-	-	
SANTA CATARINA	C	ÁREA I	51 851	75 541	75 541	45.69	-	2.51	3.04	
		ÁREA II	51 465	75 541	75 541	46.78	-	2.52	3.04	
		PRODUÇÃO	93 158	163 126	163 126	75.11	-	3.18	2.76	
		REND.MÉDIO	1 810	2 159	2 159	19.28	-	-	-	
RIO GRANDE DO SUL	C	ÁREA I	800 307	1 052 209	1 063 894	32.94	1.11	38.77	42.75	
		ÁREA II	794 187	1 052 209	1 063 194	33.87	1.04	38.85	42.73	
		PRODUÇÃO	1 126 624	2 071 221	2 395 554	112.63	15.66	38.51	40.60	
		REND.MÉDIO	1 419	1 968	2 253	58.77	14.48	-	-	
CENTRO-OESTE	C	ÁREA I	113 925	106 658	107 098	-5.99	0.41	5.52	4.30	
		ÁREA II	100 305	106 613	107 053	6.73	0.41	4.91	4.30	
		PRODUÇÃO	120 484	234 271	233 331	93.66	-0.40	4.12	3.95	
		REND.MÉDIO	1 201	2 197	2 180	81.52	-0.77	-	-	
MATO GROSSO DO SUL	C	ÁREA I	93 316	90 048	90 488	-3.03	0.49	4.52	3.64	
		ÁREA II	79 696	90 003	90 443	13.48	0.49	3.90	3.63	
		PRODUÇÃO	75 462	168 624	167 684	122.21	-0.56	2.58	2.84	
		REND.MÉDIO	947	1 874	1 854	95.78	-1.07	-	-	
GOIÁS	C	ÁREA I	20 609	16 610	16 610	-19.40	-	1.00	0.67	
		ÁREA II	20 609	16 610	16 610	-19.40	-	1.01	0.67	
		PRODUÇÃO	45 022	65 647	65 647	45.81	-	1.54	1.11	
		REND.MÉDIO	2 185	3 952	3 952	80.87	-	-	-	

NOTAS - 1. SITUAÇÃO DA CULTURA: P (ÁREA I: PLANTADA; ÁREA II: A SER COLHIDA; PRODUÇÃO E RENDIMENTO MÉDIO ESPERADOS);  
C (ÁREA I: PLANTADA; ÁREA II: COLHIDA; PRODUÇÃO E RENDIMENTO MÉDIO OBTIDOS).  
A DIFERENÇA ENTRE AS ÁREAS I E II REFERE-SE À ÁREA PERDIDA.

2. ÁREA (ha), PRODUÇÃO (t) E RENDIMENTO MÉDIO (kg/ha).

NOS DADOS REFERENTES AO ANO ATUAL FORAM REPETIDAS AS INFORMAÇÕES DA SAFRA ANTERIOR PARA AS UNIDADES DA FEDERAÇÃO QUE AINDA NÃO OBTIVERAM SUAS ESTIMATIVAS NESTE ANO.

(1) - VARIACÃO EM RELAÇÃO AO ANO ANTERIOR. (2) - VARIACÃO EM RELAÇÃO AO MÊS ANTERIOR.

## TRITICALE (em grão)

GRANDES REGIÕES E UNIDADES DA FEDERAÇÃO		*SITUAÇÃO* DA VARIÁVEL *CULTURA*	*SAFRA/2002	S A F R A / 2003		VARIACÃO (%)		PARTICIPACÃO (%)	
				*MÊS ANTERIOR*	*MÊS ATUAL*	(1)	(2)	*SAFRA 2002*	*SAFRA 2003*
TOTAL	C	ÁREA I	120 626	104 111	104 306	-13.53	0.19	100.00	100.00
		ÁREA II	120 591	104 111	104 306	-13.50	0.19	100.00	100.00
		PRODUÇÃO	178 759	242 431	245 903	37.56	1.43	100.00	100.00
		REND.MÉDIO	1 482	2 329	2 358	59.11	1.25	-	-
SUDESTE	C	ÁREA I	16 640	16 640	17 430	4.75	4.75	13.79	16.71
		ÁREA II	16 640	16 640	17 430	4.75	4.75	13.80	16.71
		PRODUÇÃO	40 050	40 050	44 190	10.34	10.34	22.40	17.97
		REND.MÉDIO	2 407	2 407	2 535	5.32	5.32	-	-
SÃO PAULO	C	ÁREA I	16 640	16 640	17 430	4.75	4.75	13.79	16.71
		ÁREA II	16 640	16 640	17 430	4.75	4.75	13.80	16.71
		PRODUÇÃO	40 050	40 050	44 190	10.34	10.34	22.40	17.97
		REND.MÉDIO	2 407	2 407	2 535	5.32	5.32	-	-
SUL	C	ÁREA I	103 986	87 471	86 876	-16.45	-0.68	86.21	83.29
		ÁREA II	103 951	87 471	86 876	-16.43	-0.68	86.20	83.29
		PRODUÇÃO	138 709	202 381	201 713	45.42	-0.33	77.60	82.03
		REND.MÉDIO	1 334	2 314	2 322	74.06	0.35	-	-
PARANÁ	C	ÁREA I	77 347	66 919	66 919	-13.48	-	64.12	64.16
		ÁREA II	77 347	66 919	66 919	-13.48	-	64.14	64.16
		PRODUÇÃO	98 231	160 606	159 496	62.37	-0.69	54.95	64.86
		REND.MÉDIO	1 270	2 400	2 383	87.64	-0.71	-	-
SANTA CATARINA	C	ÁREA I	10 475	10 205	10 205	-2.58	-	8.68	9.78
		ÁREA II	10 475	10 205	10 205	-2.58	-	8.69	9.78
		PRODUÇÃO	18 300	23 935	23 935	30.79	-	10.24	9.73
		REND.MÉDIO	1 747	2 345	2 345	34.23	-	-	-
RIO GRANDE DO SUL	C	ÁREA I	16 164	10 347	9 752	-39.67	-5.75	13.40	9.35
		ÁREA II	16 129	10 347	9 752	-39.54	-5.75	13.37	9.35
		PRODUÇÃO	22 178	17 840	18 282	-17.57	2.48	12.41	7.43
		REND.MÉDIO	1 375	1 724	1 875	36.36	8.76	-	-

NOTAS - 1. SITUAÇÃO DA CULTURA: P (ÁREA I: PLANTADA; ÁREA II: A SER COLHIDA; PRODUÇÃO E RENDIMENTO MÉDIO ESPERADOS);  
C (ÁREA I: PLANTADA; ÁREA II: COLHIDA; PRODUÇÃO E RENDIMENTO MÉDIO OBTIDOS).  
A DIFERENÇA ENTRE AS ÁREAS I E II REFERE-SE A ÁREA PERDIDA.

2. ÁREA (ha), PRODUÇÃO (t) E RENDIMENTO MÉDIO (kg/ha).

NOS DADOS REFERENTES AO ANO ATUAL FORAM REPETIDAS AS INFORMAÇÕES DA SAFRA ANTERIOR PARA AS UNIDADES DA FEDERAÇÃO QUE AINDA NÃO OBTIVERAM SUAS ESTIMATIVAS NESTE ANO.

(1) - VARIACÃO EM RELAÇÃO AO ANO ANTERIOR. (2) - VARIACÃO EM RELAÇÃO AO MÊS ANTERIOR.

## UVA

GRANDES REGIÕES E UNIDADES DA FEDERAÇÃO		*SITUAÇÃO* DA *CULTURA*	*VARIÁVEL*	*SAFRA/2002*	S A F R A / 2003		VARIACÃO (%)		PARTICIPACÃO (%)	
					*MÊS ANTERIOR*	*MÊS ATUAL*	(1)	(2)	*SAFRA 2002*	*SAFRA 2003*
TOTAL	C	ÁREA I	65 926	69 265	68 982	4.64	-0.41	100.00	100.00	
		ÁREA II	65 381	68 607	68 323	4.50	-0.41	100.00	100.00	
		PRODUÇÃO	1 120 574	1 068 666	1 054 834	-5.87	-1.29	100.00	100.00	
		REND.MÉDIO	17 139	15 577	15 439	-9.92	-0.89	-	-	
NORDESTE	C	ÁREA I	6 620	6 968	6 969	5.27	0.01	10.04	10.10	
		ÁREA II	6 097	6 334	6 334	3.89	-	9.33	9.27	
		PRODUÇÃO	183 361	191 940	191 940	4.68	-	16.36	18.20	
		REND.MÉDIO	30 074	30 303	30 303	0.76	-	-	-	
PERNAMBUCO	C	ÁREA I	3 888	4 057	4 058	4.37	0.02	5.90	5.88	
		ÁREA II	3 365	3 423	3 423	1.72	-	5.15	5.01	
		PRODUÇÃO	99 978	104 506	104 506	4.53	-	8.92	9.91	
		REND.MÉDIO	29 711	30 531	30 531	2.76	-	-	-	
BAHIA	C	ÁREA I	2 732	2 911	2 911	6.55	-	4.14	4.22	
		ÁREA II	2 732	2 911	2 911	6.55	-	4.18	4.26	
		PRODUÇÃO	83 383	87 434	87 434	4.86	-	7.44	8.29	
		REND.MÉDIO	30 521	30 036	30 036	-1.59	-	-	-	
SUDESTE	C	ÁREA I	13 104	13 593	13 309	1.56	-2.09	19.88	19.29	
		ÁREA II	13 102	13 585	13 301	1.52	-2.09	20.04	19.47	
		PRODUÇÃO	247 959	251 755	237 923	-4.05	-5.49	22.13	22.56	
		REND.MÉDIO	18 925	18 532	17 888	-5.48	-3.48	-	-	
MINAS GERAIS	C	ÁREA I	952	911	911	-4.31	-	1.44	1.32	
		ÁREA II	950	903	903	-4.95	-	1.45	1.32	
		PRODUÇÃO	16 184	13 455	13 455	-16.86	-	1.44	1.28	
		REND.MÉDIO	17 036	14 900	14 900	-12.54	-	-	-	
SÃO PAULO	C	ÁREA I	12 152	12 682	12 398	2.02	-2.24	18.43	17.97	
		ÁREA II	12 152	12 682	12 398	2.02	-2.24	18.59	18.15	
		PRODUÇÃO	231 775	238 300	224 468	-3.15	-5.80	20.68	21.28	
		REND.MÉDIO	19 073	18 790	18 105	-5.08	-3.65	-	-	
SUL	C	ÁREA I	46 202	48 704	48 704	5.42	-	70.08	70.60	
		ÁREA II	46 182	48 688	48 688	5.43	-	70.64	71.26	
		PRODUÇÃO	689 254	624 971	624 971	-9.33	-	61.51	59.25	
		REND.MÉDIO	14 925	12 836	12 836	-14.00	-	-	-	
PARANÁ	C	ÁREA I	6 000	6 500	6 500	8.33	-	9.10	9.42	
		ÁREA II	6 000	6 500	6 500	8.33	-	9.18	9.51	
		PRODUÇÃO	78 000	94 250	94 250	20.83	-	6.96	8.94	
		REND.MÉDIO	13 000	14 500	14 500	11.54	-	-	-	
SANTA CATARINA	C	ÁREA I	3 514	3 671	3 671	4.47	-	5.33	5.32	
		ÁREA II	3 514	3 671	3 671	4.47	-	5.37	5.37	
		PRODUÇÃO	41 093	41 709	41 709	1.50	-	3.67	3.95	
		REND.MÉDIO	11 694	11 362	11 362	-2.84	-	-	-	
RIO GRANDE DO SUL	C	ÁREA I	36 688	38 533	38 533	5.03	-	55.65	55.86	
		ÁREA II	36 668	38 517	38 517	5.04	-	56.08	56.37	
		PRODUÇÃO	570 161	489 012	489 012	-14.23	-	50.88	46.36	
		REND.MÉDIO	15 549	12 696	12 696	-18.35	-	-	-	

NOTAS - 1. SITUAÇÃO DA CULTURA: P (ÁREA I: DESTINADA À COLHEITA NO ANO, ÁREA II: A SER COLHIDA; PRODUÇÃO E RENDIMENTO MÉDIO ESPERADOS);  
C (ÁREA I: DESTINADA À COLHEITA NO ANO, ÁREA II: COLHIDA; PRODUÇÃO E RENDIMENTO MÉDIO OBTIDOS).  
A DIFERENÇA ENTRE AS ÁREAS I E II REFERE-SE A ÁREA PERDIDA.

2. ÁREA (ha), PRODUÇÃO (t) E RENDIMENTO MÉDIO (kg/ha).  
NOS DADOS REFERENTES AO ANO ATUAL FORAM REPETIDAS AS INFORMAÇÕES DA SAFRA ANTERIOR PARA AS UNIDADES DA FEDERAÇÃO QUE AINDA NÃO OBTIVERAM SUAS ESTIMATIVAS NESTE ANO.

(1) - VARIACÃO EM RELAÇÃO AO ANO ANTERIOR. (2) - VARIACÃO EM RELAÇÃO AO MÊS ANTERIOR.



**UNIDADES DA FEDERAÇÃO QUE APRESENTAM  
ACOMPANHAMENTO DIFERENCIADO  
POR "MODALIDADE" DE CULTIVO DE ALGUNS  
PRODUTOS**





# LEVANTAMENTO SISTEMÁTICO DA PRODUÇÃO AGRÍCOLA

Dezembro 2003

UF: RORAIMA

PRODUTOS AGRÍCOLAS	* Á R E A ( H A ) *		PRODUÇ@O (t)	* RENDIMENTO MÉDIO (KG/HA)
	* PLANTADA	* A SER COLHIDA		
ARROZ - TOTAL .....	19 330	19 330	104 195	5 390
ARROZ SEQUEIRO .....	4 330	4 330	5 195	1 200
ARROZ IRRIGADO .....	15 000	15 000	99 000	6 600

UF: PARÁ

PRODUTOS AGRÍCOLAS	* Á R E A ( H A ) *		PRODUÇ@O (t)	* RENDIMENTO MÉDIO (KG/HA)
	* PLANTADA	* A SER COLHIDA		
ARROZ - TOTAL .....	259 752	258 574	482 171	1 865
ARROZ SEQUEIRO .....	259 470	258 292	481 420	1 860
ARROZ IRRIGADO .....	32	32	172	5 375
ARROZ DE VARZEA 1ª SAFRA .....	209	209	457	2 187
ARROZ DE VARZEA 2ª SAFRA .....	41	41	122	2 976

UF: TOCANTINS

PRODUTOS AGRÍCOLAS	* Á R E A ( H A ) *		PRODUÇ@O (t)	* RENDIMENTO MÉDIO (KG/HA)
	* PLANTADA	* A SER COLHIDA		
ARROZ - TOTAL .....	137 095	137 095	367 237	2 679
ARROZ DE SEQUEIRO .....	87 490	87 490	136 797	1 545
ARROZ IRRIGADO .....	49 605	49 605	230 440	4 645

UF: MARANHÃO

PRODUTOS AGRÍCOLAS	* Á R E A ( H A ) *		PRODUÇ@O (t)	* RENDIMENTO MÉDIO (KG/HA)
	* PLANTADA	* A SER COLHIDA		
ARROZ - TOTAL .....	496 233	496 233	689 051	1 389
ARROZ DE SEQUEIRO .....	490 983	490 983	666 894	1 358
ARROZ IRRIGADO .....	5 250	5 250	22 157	4 220

UF: PIAUÍ

PRODUTOS AGRÍCOLAS	* Á R E A ( H A ) *		PRODUÇ@O (t)	* RENDIMENTO MÉDIO (KG/HA)
	* PLANTADA	* A SER COLHIDA		
ARROZ - TOTAL .....	140 292	140 052	195 617	1 397
ARROZ DE SEQUEIRO .....	133 702	133 462	171 180	1 283
ARROZ IRRIGADO .....	6 590	6 590	24 437	3 708

UF: CEARÁ

PRODUTOS AGRÍCOLAS	* Á R E A ( H A ) *		PRODUÇ@O (t)	* RENDIMENTO MÉDIO (KG/HA)
	* PLANTADA	* A SER COLHIDA		
ALGODÃO HERBÁCEO - TOTAL .....	13 637	13 627	14 075	1 033
ALGODÃO HERBÁCEO - SEQUEIRO .....	13 322	13 322	13 152	988
ALGODÃO HERBÁCEO - IRRIGADO .....	315	315	923	2 930
ARROZ TOTAL .....	38 525	38 525	101 821	2 643
ARROZ DE SEQUEIRO .....	30 610	30 610	57 025	1 863
ARROZ IRRIGADO .....	7 915	7 915	44 796	5 660
COCO-DA-BAÍA - TOTAL .....	39 465	39 465	217 607	5 514
COCO-DA-BAÍA SECO .....	32 753	32 753	138 298	4 222
COCO-DA-BAÍA VERDE .....	6 721	6 721	79 309	11 816
FEIJÃO 1ª SAFRA - TOTAL .....	584 759	584 759	195 829	335
FEIJÃO 1ª MACASSAR .....	574 964	574 964	192 172	334
FEIJÃO 1ª MULATINHO .....	9 795	9 795	3 657	373
FEIJÃO 2ª SAFRA - TOTAL .....	14 337	14 337	12 963	904
FEIJÃO 2ª MACASSAR .....	14 287	14 287	12 849	899
FEIJÃO 2ª MULATINHO .....	50	50	114	2 280
TOMATE TOTAL .....	1 874	1 874	101 163	53 982
TOMATE DE MESA .....	1 871	1 871	101 163	53 982
TAMATE PARA INDÚSTRIA .....	3	3	114	38 000

UF: RIO GRANDE DO NORTE

PRODUTOS AGRÍCOLAS	* Á R E A ( H A ) *		PRODUÇ@O (t)	* RENDIMENTO MÉDIO (KG/HA)
	* PLANTADA	* A SER COLHIDA		
ALGODÃO HERBÁCEO - TOTAL .....	17 109	16 729	10 722	641
ALGODÃO HERBÁCEO SEQUEIRO .....	16 639	16 259	9 237	568
ALGODÃO HERBÁCEO IRRIGADO .....	470	470	1 485	3 160
ARROZ - TOTAL .....	2 804	2 718	8 039	2 958
ARROZ DE SEQUEIRO .....	745	659	929	1 410
ARROZ IRRIGADO .....	2 059	2 059	7 110	3 453

UF: PARAÍBA

# LEVANTAMENTO SISTEMÁTICO DA PRODUÇÃO AGRÍCOLA

Dezembro 2003

PRODUTOS AGRÍCOLAS	* Á R E A ( H A ) *		PRODUÇ@O (t)	* RENDIMENTO MÉDIO (KG/HA)
	*****			
	* PLANTADA	* A SER COLHIDA *		
FEIJÃO 2ª SAFRA - TOTAL .....	196 494	185 177	68 376	369
FEIJÃO 2ª S MACASSAR (VIGNA)	137 440	126 779	41 812	330
FEIJÃO 2ª S MULATINHO .....	59 054	58 398	26 564	455

UF: PERNAMBUCO

PRODUTOS AGRÍCOLAS	* Á R E A ( H A ) *		PRODUÇ@O (t)	* RENDIMENTO MÉDIO (KG/HA)
	*****			
	* PLANTADA	* A SER COLHIDA *		
FEIJÃO 1ª SAFRA - TOTAL .....	192 946	137 449	38 491	280
FEIJÃO 1ª S MACASSAR (VIGNA)	188 001	133 596	36 584	274
FEIJÃO 1ª S MULATINHO .....	4 945	3 853	1 907	495
FEIJÃO 2ª SAFRA - TOTAL .....	119 671	76 961	25 912	337
FEIJÃO 2ª S MACASSAR (VIGNA)	22 004	19 866	8 312	421
FEIJÃO 2ª S MULATINHO .....	97 667	57 147	17 600	308
TOMATE - TOTAL .....	3 828	3 820	164 764	43 132
TOMATE DE MESA .....	2 212	2 204	108 224	49 103
TOMATE PARA INDUSTRIA .....	1 616	1 616	56 540	34 988

UF: SERGIPE

PRODUTOS AGRÍCOLAS	* Á R E A ( H A ) *		PRODUÇ@O (t)	* RENDIMENTO MÉDIO (KG/HA)
	*****			
	* PLANTADA	* A SER COLHIDA *		
ARROZ - TOTAL .....	8 893	8 740	34 496	4 415
ARROZ IRRIGADO 1ª safra .....	2 840	2 238	10 428	4 660
ARROZ IRRIGADO 2ª safra .....	3 473	3 203	16 015	5 000
ARROZ DE VÁRZEA UMIDA .....	2 580	2 371	8 053	3 396

UF: BAHIA

PRODUTOS AGRÍCOLAS	* Á R E A ( H A ) *		PRODUÇ@O (t)	* RENDIMENTO MÉDIO (KG/HA)
	*****			
	* PLANTADA	* A SER COLHIDA *		
ARROZ - TOTAL .....	17 187	17 187	30 287	1 762
ARROZ SEQUEIRO .....	15 394	15 394	22 925	1 489
ARROZ IRRIGADO .....	1 793	1 793	7 362	4 106
FEIJÃO 1ª SAFRA TOTAL .....	406 907	341 799	134 577	394
FEIJÃO 1ª SAFRA - SEQUEIRO ..	256 544	193 216	79 055	409
FEIJÃO 1ª SAFRA - IRRIGADO ..	1 500	1 500	2 200	1 467
FEIJÃO 1ª SAFRA - CAUPI .....	148 863	147 083	53 322	363
FEIJÃO 2ª SAFRA TOTAL .....	391 451	389 141	228 226	586
FEIJÃO 2ª SAFRA - SEQUEIRO ..	363 555	361 405	192 172	532
FEIJÃO 2ª SAFRA - IRRIGADO ..	13 602	13 602	32 817	2 413
MILHO 1ª SAFRA TOTAL .....	481 803	367 657	1 195 144	3 251
MILHO 1ª SAFRA - SEQUEIRO ..	458 603	344 457	1 053 904	3 060
MILHO 1ª SAFRA - IRRIGADO ..	23 200	23 200	141 240	6 088
MILHO 2ª SAFRA TOTAL .....	319 154	317 549	256 550	808
MILHO 2ª SAFRA - SEQUEIRO ..	317 424	315 819	246 504	781
MILHO 2ª SAFRA - IRRIGADO ..	1 730	1 730	10 046	5 807
TOMATE - TOTAL .....	4 386	4 386	168 121	38 331
TOMATE DE MESA .....	4 386	4 386	168 121	38 331

UF: MINAS GERAIS

PRODUTOS AGRÍCOLAS	* Á R E A ( H A ) *		PRODUÇ@O (t)	* RENDIMENTO MÉDIO (KG/HA)
	*****			
	* PLANTADA	* A SER COLHIDA *		
ARROZ - TOTAL .....	88 153	87 423	190 398	2 178
ARROZ SEQUEIRO .....	34 974	34 879	54 398	1 560
ARROZ IRRIGADO .....	13 844	13 786	54 811	3 976
ARROZ DE VÁRZEA UMIDA .....	39 335	38 758	81 189	2 095

UF: ESPÍRITO SANTO

PRODUTOS AGRÍCOLAS	* Á R E A ( H A ) *		PRODUÇ@O (t)	* RENDIMENTO MÉDIO (KG/HA)
	*****			
	* PLANTADA	* A SER COLHIDA *		
CAFÉ (BENEFICIANDO) .....	623 537	559 122	484 032	866
CAFÉ ARÁBICA .....	258 225	226 613	184 947	816
CAFÉ CONILÓN .....	365 312	332 509	299 085	899

UF: RIO DE JANEIRO

PRODUTOS AGRÍCOLAS	* Á R E A ( H A ) *		PRODUÇ@O (t)	* RENDIMENTO MÉDIO (KG/HA)
	*****			
	* PLANTADA	* A SER COLHIDA *		
ARROZ - TOTAL .....	2 902	2 902	8 559	2 949
ARROZ IRRIGADO .....	2 692	2 692	7 958	2 956
ARROZ DE VÁRZEA UMIDA .....	210	210	601	2 862

# LEVANTAMENTO SISTEMÁTICO DA PRODUÇÃO AGRÍCOLA

Dezembro2003

UF: SÃO PAULO

PRODUTOS AGRÍCOLAS	* Á R E A ( H A ) *		PRODUÇ@O (t)	* RENDIMENTO MÉDIO (KG/HA)
	* PLANTADA	* A SER COLHIDA		
CEBOLA - TOTAL	9 695	9 695	266 895	27 529
CEBOLA DE SOQUEIRA	2 145	2 145	60 825	28 357
CEBOLA DE MUDA	7 550	7 550	206 070	27 294
TOMATE - TOTAL	12 020	12 020	767 980	63 892
TOMATE DE ENVARADO	7 800	7 800	480 700	61 628
TOMATE RASTEIRO	4 220	4 220	287 280	68 076
UVA - TOTAL	12 398	12 398	224 468	18 105
UVA PARA INDÚSTRIA	143	143	3 548	24 811
UVA DE MESA	12 255	12 255	220 920	18 027

UF: PARANÁ

PRODUTOS AGRÍCOLAS	* Á R E A ( H A ) *		PRODUÇ@O (t)	* RENDIMENTO MÉDIO (KG/HA)
	* PLANTADA	* A SER COLHIDA		
ARROZ - TOTAL	69 528	69 528	180 050	2 590
ARROZ SEQUEIRO	54 214	54 214	102 140	1 884
ARROZ IRRIGADO	15 314	15 314	77 910	5 088
FEIJÃO 1ª SAFRA - TOTAL	409 293	409 293	497 436	1 215
FEIJÃO 1ª PRETO	204 647	204 647	248 718	1 215
FEIJÃO 1ª COR OU RAJADO	204 646	204 646	248 718	1 215
FEIJÃO 2ª SAFRA - TOTAL	134 502	134 502	192 680	1 433
FEIJÃO 2ª PRETO	26 902	26 902	38 536	1 433
FEIJÃO 2ª COR OU RAJADO	107 600	107 600	154 144	1 433
FEIJÃO 3ª SAFRA - TOTAL	22 037	22 037	18 632	845
FEIJÃO 2ª PRETO	22 037	22 037	18 632	845

UF: SANTA CATARINA

PRODUTOS AGRÍCOLAS	* Á R E A ( H A ) *		PRODUÇ@O (t)	* RENDIMENTO MÉDIO (KG/HA)
	* PLANTADA	* A SER COLHIDA		
ARROZ - TOTAL	143 670	143 670	1 034 558	7 201
ARROZ IRRIGADO	134 655	134 655	1 017 751	7 558
ARROZ SEQUEIRO	9 015	9 015	16 807	1 864

UF: RIO GRANDE DO SUL

PRODUTOS AGRÍCOLAS	* Á R E A ( H A ) *		PRODUÇ@O (t)	* RENDIMENTO MÉDIO (KG/HA)
	* PLANTADA	* A SER COLHIDA		
ARROZ - TOTAL	962 210	961 760	4 697 123	4 884
ARROZ IRRIGADO	951 457	951 007	4 671 654	4 912
ARROZ DE SEQUEIRO	10 753	10 753	25 469	2 369

UF: MATO GROSSO DO SUL

PRODUTOS AGRÍCOLAS	* Á R E A ( H A ) *		PRODUÇ@O (t)	* RENDIMENTO MÉDIO (KG/HA)
	* PLANTADA	* A SER COLHIDA		
ARROZ - TOTAL	50 067	49 332	238 588	4 836
ARROZ SEQUEIRO	13 075	12 340	27 616	2 238
ARROZ IRRIGADO	36 992	36 992	210 972	5 703

UF: MATO GROSSO

PRODUTOS AGRÍCOLAS	* Á R E A ( H A ) *		PRODUÇ@O (t)	* RENDIMENTO MÉDIO (KG/HA)
	* PLANTADA	* A SER COLHIDA		
ALGODÃO HERBÁCEO - TOTAL	297 047	297 047	1 104 249	3 717
ALGODÃO HERBÁCEO - 1ª SAFRA	276 839	276 839	1 038 976	3 753
ALGODÃO HERBÁCEO - 2ª SAFRA	19 928	19 928	64 412	3 232
ALGODÃO IRRIGADO	280	280	861	3 075
ARROZ TOTAL	450 170	449 805	1 255 634	2 792
ARROZ DE SEQUEIRO	444 890	444 525	1 240 814	2 791
ARROZ IRRIGADO	2 080	2 080	7 020	3 375
ARROZ SAFRINHA	3 200	3 200	7 800	2 438

UF: GOIÁS

PRODUTOS AGRÍCOLAS	* Á R E A ( H A ) *		PRODUÇ@O (t)	* RENDIMENTO MÉDIO
	* PLANTADA	* A SER COLHIDA		

## LEVANTAMENTO SISTEMÁTICO DA PRODUÇÃO AGRÍCOLA

**Dezembro2003**

	* PLANTADA	* A SER COLHIDA *	*	(KG/HA)
ARROZ - TOTAL .....	99 347	99 347	305 187	3 071
ARROZ IRRIGADO .....	2 425	2 425	8 010	3 303
ARROZ SEQUEIRO .....	96 922	96 922	297 177	3 066

## SUPERVISORES ESTADUAIS

RO - GERINO ALVES DA SILVA FILHO CEP 78900-040	Av Duque de Caxias 1223 Tel (69) 221-3077
AC - ALCIDES GADELHA DA SILVA CEP 69900-160	Av Benjamin Constant 506 tel (68) 224-1382 / 224-1540 / 224-1490
AM - IVENIO RUBENS DE OLIVEIRA CEP 69025-050	Av Ayrão 667 - Centro Tel (92) 633-2969 / 633-3017 / 633-2433
RR - VICENTE DE PAULO JOAQUIM CEP 69005-110	Rua Quintino Bocaiuva 122/12° Centro - Manaus Tel (95) 224-4103 / 224-4425
PA - JOSÉ NAZARENO AZEVEDO CEP 66093-040	Av Serzedelo Correa, 331 - Nazaré Cep 66025-240 Tel (91) 219-2307 / Fax 219-2309
AP - RAUL TABAJARA LIMA E SILVA CEP 68900-120	Av Antônio Coelho de Carvalho, 511, Centro- Macapá Tel (96) 223-2696
TO - GERALDO NORONHA JUNQUEIRA FILHO CEP 77100-040	ACSE 1 Conj 3 lotes 6 e 8 Tel (63) 215-1907 / 215-1829
MA - EDUARDO ALVES COSTA CEP 65000-000	Rua Joaquim Tavora 49 - 3° andar Tel (98) 222-6316 / 222-4036
PI - PEDRO ANDRADE DE OLIVEIRA CEP 64000-110	Rua Simplicio Mendes 436/N - Centro - Teresina Tel (86) 221-7199 / 221-4161 r 114 e 146
CE - FRANCISCO OTÁVIO CUNHA PIRES CEP 60040-531	Av 13 de Maio 2901 - Benfica Tel (85) 433-6535 / Fax 281-4517
RN - TARCISIO ALBERTO LOPES SOARES CEP 59020-400	Pça Pedro Velho 161 - Tel (84) 211-5310 / 222-2897 Fax 211-2864
PB - JOSEMAR TINÉ DE OLIVEIRA CEP 58010-100	Rua Irineu Pinto 94 - Centro Tel (83) 241-1560 / 241-1640 - Fax 241-7255
PE - LUIS FRANCISCO DA SILVA CEP 50670-900	Pça Min. João Gouçalves de Souza s/n 4° Ala Sul Tel (81)3272-4050/4051 Fax 3270-4062
AL - HÉLIO AUGUSTO FONSECA PEREIRA CEP 57020-150	Pça dos Palmares s/n - Maceió - Ed. Palmares Saúde - 2° and (082)221-1638 - Fax 326-1754
SE - GERALDO MODENESI HERZOG CEP 49015-160	Rua Riachuelo 1017 Tel (79) 211-8979/214-0198/5197
BA - PAULO AUGUSTO JATOBÁ CEP 40046-900	Av Marechal Castelo Branco n° 750 - 1°. andar Vale de Nazaré - Tel(71) 243-9277 - Ramal: 2030
MG - ABIESER KNAIP HORST CEP 30310-150	Rua Oliveira 523 - 4 andar - sala s/n - Cruzeiro Tel (31) 3280-2473/2470/2471 Fax 3280-2454/2459
ES - SILVANA MARIA PAES CANGIANI PIGATO CEP 29056-900	Av. N. Sra dos Navegantes, 675/9° Ens. do Suá Tel (27)3324-4016/3325-4052/3478 3324-4017 r103/128
RJ - JOSÉ CÂNDIDO ALMEIDA RODRIGUES CEP 20021-060	Av Beira Mar 436 5° andar Tel (21) 2142-4837
SP - MITSUO ITO CEP 04542-050	Rua Urussuí 93 - 9° andar - Itaim Bibi Tel (11) 3078-9305 / 3078-0077 r 238
PR - JORGE MRYCZKA CEP 80410-180	Rua Carlos de Carvalho 75 - Conjunto 22 Tel (41) 323-8416
SC - CARLOS ROBERTO RONCATTO FILHO CEP 88010-420	Rua João Pinto 60 - Centro - Florianópolis Tel (48) 212-3054 / 212-3055 / Fax 224-1948
RS - CLAUDIO FRANCO SANT'ANNA CEP 90010-390	Rua Augusto de Carvalho 1 205 - 4° andar Tel (51) 3284-5150 / 3284-5152 Fax 3228-6489
MS - JOSÉ APARECIDO DE LIMA ALBUQUERQUE CEP 79002-174	Rua Barão do Rio Branco 1.431 Tel (67) 321-1525 / 321-1902
MT - FERNANDO MARQUES DE FIGUEIREDO CEP 78005-750	Av Ten Cel Duarte 407- 1° andar Tel (65) 623-7121 r 14
GO - EMIVAL LUDOVINO DE SANTANA CEP 74605-020	Av. 85, 759 Setor Sul TEL (62) 213-3589 / fax (062) 261-5387
DF - MARIA DOS REIS RODRIGUES PINHEIRO CEP 70360-510	CRS 509 - Bloco A - Lojas 1/5 Tel (61) 319-2138



# **CEPAGRO**

## **COMISSÃO ESPECIAL DE PLANEJAMENTO, CONTROLE E AVALIAÇÃO DAS ESTATÍSTICAS AGROPECUÁRIAS**

### **PRESIDENTE DA CEPAGRO**

Maria Martha Malard Mayer

### **REPRESENTANTES DO IBGE**

Carlos Alberto Lauria  
Neuton Alves Rocha  
Luiz Sérgio Pires Guimarães

### **SUPLENTE**

Luís Celso Guimarães Lins  
Paulo Renato Monassa Corrêa  
Antônio Carlos Simões Florido

### **REPRESENTANTES DO MAPA**

José Benoni Carneiro  
Eliezer de Lima Lopes  
Antonio Sérgio Ribeiro Camelo

### **SUPLENTE**

Regis Norberto da Cunha Alimandro  
José Nilton de Souza Vieira  
Eledon Pereira de Oliveira

# LEVANTAMENTO SISTEMÁTICO DA PRODUÇÃO AGRÍCOLA

## PESQUISA MENSAL DE PREVISÃO E ACOMPANHAMENTO DE SAFRAS AGRÍCOLAS

Apresenta estimativas de área, produção e rendimento médio, desde a fase de intenção de plantio até o final da colheita de cada cultura investigada, resultados retrospectivos e a participação relativa dos estados informantes na produção nacional. São apresentados, também, comentários sobre a incidência de pragas e moléstias e sobre fatores climáticos e econômicos que influenciam a produção agrícola. Os resultados e os comentários são divulgados para Brasil, grande região e unidade da federação.

Os dados estão disponíveis, também, na INTERNET, através do endereço [www.ibge.gov.br](http://www.ibge.gov.br), no sistema SIDRA.

Outras informações sobre a pesquisa podem ser obtidas na publicação “Pesquisas Agropecuárias”, da série Relatórios Metodológicos.

Algumas publicações do IBGE sobre produção agrícola:

Produção Agrícola Municipal

Censo Agropecuário

Pesquisa de Estoques

Indicadores IBGE