

LSPA

LEVANTAMENTO SISTEMÁTICO DA PRODUÇÃO AGRÍCOLA

**PESQUISA MENSAL DE PREVISÃO E ACOMPANHAMENTO
DAS SAFRAS AGRÍCOLAS NO ANO CIVIL**

abril 2003

Presidente da República
Luiz Inácio Lula da Silva
Ministro do Planejamento, Orçamento e Gestão
Guido Mantega

**INSTITUTO BRASILEIRO
DE GEOGRAFIA E
ESTATÍSTICA - IBGE**

Presidente
Eduardo Pereira Nunes

Diretor Executivo
Nuno Duarte da Costa Bittencourt

ÓRGÃOS ESPECÍFICOS SINGULARES

Diretoria de Pesquisas
Maria Martha Malard Mayer

Diretoria de Geociências
Guido Gelli

Diretoria de Informática
Luiz Fernando Pinto Mariano (em exercício)

Centro de Documentação e Disseminação de Informações
David Wu Tai

Escola Nacional de Ciências Estatísticas
Kaizô Iwakami Beltrão

UNIDADE RESPONSÁVEL

Diretoria de Pesquisas
Departamento de Agropecuária
Carlos Alberto Lauria

MINISTÉRIO DO PLANEJAMENTO, ORÇAMENTO E GESTÃO
INSTITUTO BRASILEIRO DE GEOGRAFIA E ESTATÍSTICA - IBGE

LEVANTAMENTO SISTEMÁTICO DA PRODUÇÃO AGRÍCOLA

**Pesquisa Mensal de Previsão
e Acompanhamento
das Safras Agrícolas
no Ano Civil**

INSTITUTO BRASILEIRO DE GEOGRAFIA E ESTATÍSTICA - IBGE
Av. Franklin Roosevelt, 166 - Centro
20021 - Rio de Janeiro, RJ - Brasil

ISSN 0103-443X

© IBGE

DEPARTAMENTO DE AGROPECUÁRIA
Carlos Alberto Lauria

PROJETO LSPA

GERENTE

Neuton Alves Rocha

EQUIPE

Carlos Thadeu Pacheco
Herberto da Costa Araújo
Mário Antônio de Souza
Mauro Andre Ratzsch de Andreazzi
Paulo Renato Monassa Corrêa
Roberto Verone Ferry
Thereza Christina Villela Branco
Vitor Longo da Silva Filho
Wagner Lopes Soares

Levantamento Sistemático da produção Agrícola: pesquisa mensal de previsão e acompanhamento das safras agrícolas no ano civil / Fundação Instituto Brasileiro de Geografia e Estatística. - Jan. 1975-jul. 1989; v.1, n.1 (ago. 1989) - Rio de Janeiro: IBGE. 1975.

Mensal.

Suplemento: Levantamento sistemático da produção agrícola: prognóstico da produção agrícola ... na Região Centro-Sul e em Rondônia - anual de 1976-1981, 3 números por ano de 1982 em diante.

De jan. 1975-jul. 1989 - circulação limitada.

Inclui relatório mensal de ocorrências.

ISSN 0103-443X

1 - Produção agrícola - Brasil - Estatísticas. 2. Produtos agrícolas - Brasil - Estatísticas. I. IBGE. II. Título: Levantamento Sistemático da Produção Agrícola: prognóstico preliminar da produção agrícola ... no Centro-Sul e em Rondônia.

IBGE CDDI - Dep. De Documentação e Biblioteca
31:338.43(81)
RJ-IBGE/89-19
31:633/635(81)

CDU

ver.

APRESENTAÇÃO

O Departamento de Agropecuária (**DEAGRO**) do Instituto Brasileiro de Geografia e Estatística (**IBGE**) divulga as estimativas das safras agrícolas para o ano de 2003, com situação no mês de abril.

As informações são obtidas pelo Levantamento Sistemático da Produção Agrícola, pesquisa mensal de previsão e acompanhamento das safras dos principais produtos agrícolas, por intermédio das Comissões Municipais e/ou Regionais. São consolidadas, em nível estadual, pelos Grupos de Coordenação de Estatísticas Agropecuárias e posteriormente, avaliadas, em nível nacional, pela Comissão Especial de Planejamento, Controle e Avaliação das Estatísticas Agropecuárias (**CEPAGRO**) constituída por representantes do **IBGE** e do Ministério da Agricultura Pecuária e Abastecimento (**MAPA**).

Apresentam-se os "Comentários sobre o Desempenho das Lavouras", onde são retratados os principais aspectos conjunturais para os mais importantes produtos do país. Em seguida, são apresentadas as tabelas com estimativas em nível nacional, e para cada um dos produtos, tabelas em nível de Unidade da Federação.

Rio de Janeiro, maio de 2003

SUMÁRIO

APRESENTAÇÃO	I
COMENTÁRIOS SOBRE O DESEMPENHO DAS LAVOURAS	V
• Área de cereais, leguminosas e oleaginosas - comparação entre as safras de 2002 e 2003 - Brasil e Grandes Regiões	XIII
• Produção de cereais, leguminosas e oleaginosas - comparação entre as safras de 2002 e 2003 - Brasil e Grandes Regiões	XIV
TABELAS DE RESULTADOS	
• Comparativos entre as safras de 2002 e 2003 Área, Produção e Rendimento Médio do conjunto de Unidades da Federação com informações disponíveis, segundo os produtos agrícolas	1
• Comparativos entre as informações mensais Área, Produção e Rendimento Médio do conjunto de Unidades da Federação com informações disponíveis, segundo os produtos agrícolas	2
• Decênio 1993-2002	
Área plantada	3
Área colhida	4
Produção obtida	5
Rendimento médio obtido.....	6
• Produtos	
Abacaxi	7
Algodão arbóreo (em caroço)	9
Algodão herbáceo (em caroço)	10
Alho	12
Amendoim (em casca) 1ª safra	14
Amendoim (em casca) 2ª safra	15
Arroz (em casca)	16
Aveia (em grão)	19
Banana	20
Batata-inglesa 1ª safra	23
Batata-inglesa 2ª safra	24
Batata-inglesa 3ª safra	26
Cacau (em amêndoa)	27
Café (beneficiado)	28
Cana-de-açúcar	30
Castanha-de-caju	32
Cebola	33
Centeio (em grão)	34
Cevada (em grão)	35

Coco-da-baía	36
Feijão (em grão) 1ª safra	38
Feijão (em grão) 2ª safra	40
Feijão (em grão) 3ª safra	43
Fumo (em folha)	44
Girassol (em grão)	46
Guaraná	47
Juta (fibra)	48
Laranja	49
Maçã	52
Malva (fibra)	53
Mamona	54
Mandioca	55
Milho (em grão) 1ª safra	58
Milho (em grão) 2ª safra	61
Pimenta-do-reino	63
Sisal (fibra)	64
Soja (em grão)	65
Sorgo (em grão)	67
Tomate	69
Trigo (em grão)	71
Triticale (em grão)	72
Uva	73

- Unidades da Federação que apresentam acompanhamento diferenciado por modalidade de cultivo 75

**COMENTÁRIOS SOBRE O
DESEMPENHO DAS LAVOURAS**

1 – Situação das lavouras em abril em relação a março de 2003

No Levantamento Sistemático da Produção Agrícola (LSPA) de abril, destacam-se as variações nas estimativas de produção em relação ao mês anterior de cinco produtos: arroz em casca (2,86%), feijão em grão 2ª safra (3,01%), milho em grão 2ª safra (7,35%), sorgo em grão (13,70%) e trigo em grão (4,69%).

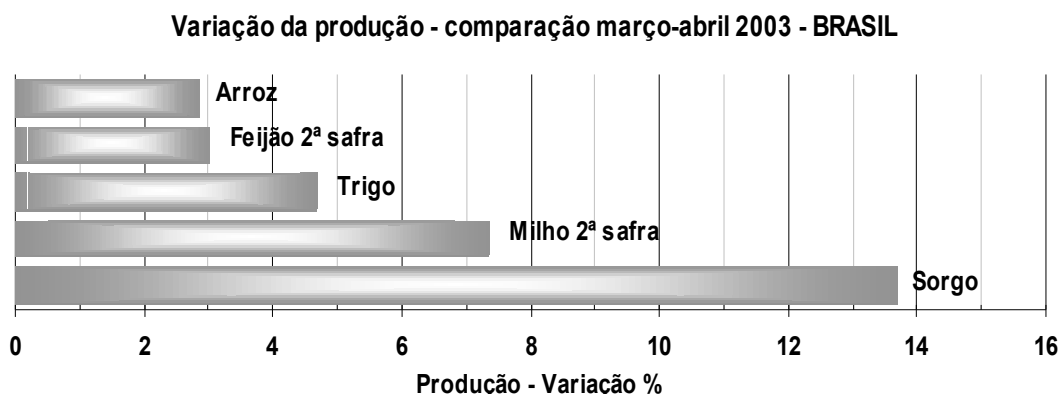

A variação positiva verificada na estimativa do arroz para este mês, decorre de ajustes nos dados dos estados de Tocantins, Mato Grosso do Sul e Mato Grosso. Nestes Estados, as condições climáticas se comportam favoráveis ao desenvolvimento da cultura, resultando em produtividades maiores que as informadas em relatórios anteriores. Salienta-se que em Mato Grosso, segundo produtor nacional dessa gramínea, com um acréscimo de 19% na produção esperada, grande parte do plantio realizado nesta safra, foi em áreas novas, que no primeiro plantio recomenda-se o arroz como cultura de abertura dessas novas áreas. Os municípios onde mais se observou expansão de área (fronteira agrícola), são os seguintes: Tapurah, Nova Maringá, Vera, Juara, Cláudia, Porto dos Gaúchos, Querência e Novo Mundo.

Verifica-se para o feijão da segunda safra, em relação ao mês passado, um acréscimo de 3,01%. Os maiores incrementos são observados em Tocantins (247%) e Minas Gerais (5,64%), onde os preços, como na maioria dos Estados produtores, apresentam-se remuneradores para os produtores de feijão. Há Estados em que os preços ultrapassaram o patamar de R\$ 100,00/ saco de 60 kg.

No caso do milho da 2ª safra, a expansão de 7,35% constatada em abril, é oriunda dos Estados da Região Centro-Oeste: Mato Grosso do Sul (19%), Mato Grosso (16%) e Goiás (8%). Os preços vigentes no mercado do milho, tanto na primeira safra como nesta, vêm favorecendo o produto, por isso, o interesse dos produtores em plantá-lo nesse ano, mesmo com a expansão também significativa na produção de soja.

Com relação à cultura do sorgo, a variação na estimativa de produção de 14% observada em abril, produto este que se assemelha ao milho na formulação

das rações animais, e por apresentar algumas vantagens quando comparado a este produto, principalmente o milho de 2ª safra, vem aumentando sua área de plantio nas últimas safras. É um produto mais rústico, assim, mais resistente à falta de chuva, custo de produção menor, constituindo uma boa opção para o cultivo de inverno, mormente na região Centro-Oeste, onde se concentram 68% da produção nacional de sorgo.

A variação positiva observada na estimativa de produção do trigo (4,7%), decorre da informação do Paraná (6%) e Mato Grosso do Sul (80%), respectivamente, onde são esperadas produções de 2,7 milhões de toneladas e 136 mil toneladas. Tanto os preços internos, como uma menor oferta do cereal, justificam esse acréscimo observado na produção de trigo para 2003.

2 – Situação das lavouras em abril de 2003 em relação à produção obtida em 2002

Dentre os dezenove produtos analisados, quatorze apresentam variação positiva na estimativa de produção em relação ao ano anterior: algodão herbáceo em caroço (3,59%), arroz em casca (3,63%), batata-inglesa 1ª safra (1,17%), batata-inglesa 2ª safra (1,96%), cacau em amêndoa (0,25%), cana-de-açúcar (5,37%), feijão em grão 1ª safra (1,84%), feijão em grão 2ª safra (14,89%), laranja (0,06%), milho em grão 1ª safra (16,10%), milho em grão 2ª safra (53,04%), soja em grão (20,30%), sorgo em grão (54,53%) e trigo em grão (45,26%). Com variação negativa, batata inglesa 3ª safra (-7,40%), café beneficiado (-13,57%), cebola (-3,18%), mandioca (-2,88%) e feijão em grão 3ª safra (-1,89%).

Safra 2003 / safra 2002 - BRASIL

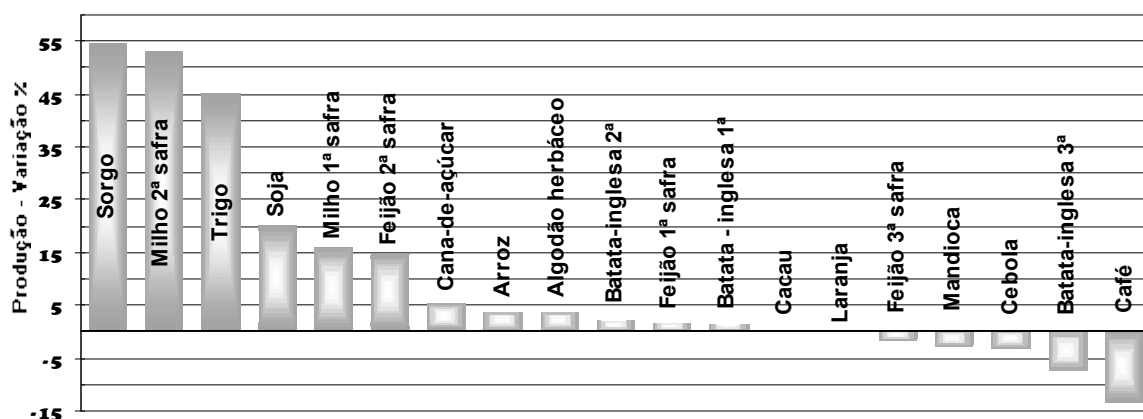

A posição da safra nacional de cereais, leguminosas e oleaginosas em abril, situa-se em 116,298 milhões de toneladas, maior 2,36% que a informada em março, e 19,73% superior à produção obtida em 2002, quando foi colhido um volume de 97,134 milhões de toneladas.

Entre os produtos que vêm mais se destacando na safra 2002/03, sobressaem-se o milho 1ª e 2ª safras, com respectivamente, crescimentos de 16,10% e 53,04%, a soja 20,30%, sorgo 54,53% e o trigo 45,26%.

As culturas plantadas na primeira safra, encontram-se praticamente colhidas, apresentando bons níveis de produtividade, superiores aos obtidos na safra precedente. Saliencia-se que as condições climáticas ocorreram bastante favoráveis às lavouras, nessa primeira safra de 2002/2003.

Com o encerramento da colheita da primeira safra, a ênfase do acompanhamento agora é para os produtos de 1ª e 2ª safras, e também a safra de inverno, onde são contemplados o trigo, cevada, centeio, aveia, triticale e girassol, não obstante, sendo o trigo o produto com maior destaque nesse elenco.

No que concerne ao trigo, que é cultivado com maior relevância nos estados do Paraná e Rio Grande do Sul, que produzem, respectivamente, 65% e 27% do trigo brasileiro, aguarda-se para esse ano produção da ordem de 4,2 milhões de toneladas maior 45% à safra obtida em 2002. Informa-se que para o Rio Grande do Sul está se repetindo a informação do ano passado. Com isso, provavelmente, a estimativa do trigo pode se modificar, tendendo ao crescimento, uma vez que os cenários interno e externo, sinalizam positivamente para o produto, no que se diz respeito aos preços e a oferta mundial desse cereal.

O Paraná na presente safra tritícola, espera colher um volume de 2,7 milhões de toneladas, sendo 84% maior que a obtida em 2002. Também a área plantada é significativamente superior do que a passada (11%). O plantio já se acha bem adiantado, aproximando-se do final.

Quanto ao milho da 2ª safra, que juntamente ao trigo, são as duas grandes culturas que se encontram em desenvolvimento nos campos nacionais nessa estação do ano, a estimativa de produção em nível nacional, é da ordem de 9,4 milhões de toneladas, fortemente superior em 53% em relação à safra colhida no ano passado, quando foram produzidas 6,2 milhões de toneladas. Excetuando-se os estados de Minas Gerais e Goiás que não apresentam expansão no cultivo dessa safra e Bahia, Espírito Santo e São Paulo, que ainda não informaram, nos demais Estados, a perspectiva do milho para 2003 é bastante positiva: Paraná (114%), Mato Grosso do Sul (120%) e Mato Grosso (16%).

Finalizando, as condições climáticas do período, apresentam-se normais, com a quantidade de chuvas sendo suficiente para o bem-estar das lavouras, e também proporcionando condições adequadas para as operações finais de colheita dos produtos de 1ª safra. No caso do trigo e do milho safrinha, existe a preocupação com o comportamento futuro do clima, uma vez que poderá ocorrer geada nos principais pólos produtores da região Sul e Centro-Oeste (MS). Nos outros estados dessa região, Goiás e Mato Grosso, poderá ocorrer falta de chuvas devido a estiagens prolongadas (veranico), fenômeno bastante comum no final de outono e toda estação de inverno na região.

3 - Produção de cereais, leguminosas e oleaginosas

A produção total de cereais, leguminosas e oleaginosas deverá alcançar 116,298 milhões de toneladas, maior 19,73% que a do ano passado (97,134 milhões de toneladas).

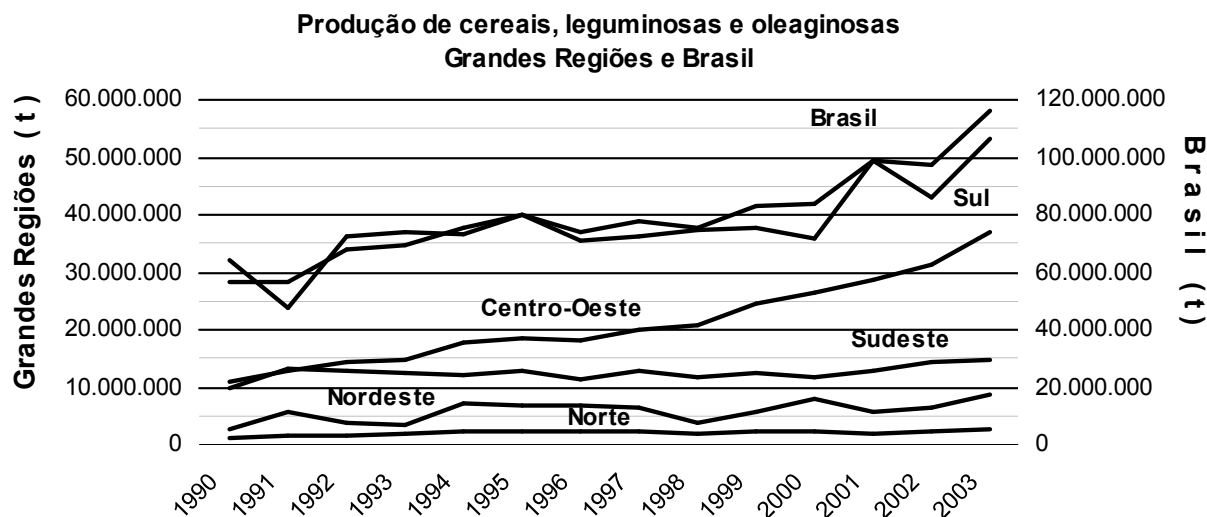

A região Nordeste responde nesta safra por 7,41% dessa produção total, e apresenta um acréscimo de 33,89% em relação ao ano passado. As regiões Sul, Sudeste e Centro-Oeste, responsáveis, respectivamente, por 45,78%, 12,78% e 31,74% apresentam na mesma ordem comparando ao ano anterior, acréscimos de 23,81%, 4,91% e 17,78%. A região Norte com participação de 2,29% apresenta acréscimo de 21,89%.

4 – Comentários específicos

Arroz (em casca)

A produção nacional de arroz em casca, esperada para 2003, é de 10.851.716 t maior 3,63%, numa área de 3.176.298 ha maior em 0,89% , com um rendimento médio de 3.417 kg/ha superior em 2,74%.

A Região Norte informa uma produção de 1.156.583 t, numa área de 535.772 ha, maiores respectivamente 18,97% e 11,09% quando comparadas à safra anterior.

No estado de Rondônia a cultura encontra-se em fase de colheita e comercialização, já no estado do Acre a colheita está em andamento. Estima-se que até o momento 73% da área esteja colhida. Devido a fatores fitossanitários (percevejos) houve perdas de área em torno de 3% nos municípios de Porto Acre, Manoel Urbano e Santa Rosa do Purus.

O aumento de 18,97% na produção da região Norte deve-se as informações dos estados de Rondônia, Pará, Amapá e Tocantins.

A Região Nordeste informa uma produção de 1.199.740 t e uma área de 727.985 ha, maiores respectivamente em 25,02% e 0,30% quando comparadas aos dados obtidos na safra anterior.

A Região Sudeste informa uma produção de 320.187 t numa área de 137.160 ha, menores respectivamente 4,99% e 3,91%, quando comparados aos dados obtidos na safra anterior.

O estado de Minas Gerais informa uma produção de 192.717 t numa área de 88.988 ha, menores respectivamente em 9,15 % e 9,02 % quando comparadas aos dados da safra anterior. As variações negativas foram provocadas pelo abandono do arroz irrigado nas regiões de Governador Valadares, Leopoldina, Pirapora e alguns municípios do sul de Minas.

Já para o arroz de sequeiro as reavaliações foram feitas para as regiões de Lavras e sul de Minas. O arroz de várzea úmida, com a legislação ambiental e a concorrência com o produto vindo do Rio Grande do Sul, desestimularam os produtores. O estado aguarda uma produção de 56.641 t de arroz irrigado, 54.268 t de arroz sequeiro e 81.808 t de arroz várzea úmida.

Na Região Sul espera-se uma produção de 6.478.692 t numa área de 1.175.900 ha, menores respectivamente em 1,52% e 1,71% quando comparados aos dados da safra anterior.

No Paraná a cultura encaminha-se para fase final de colheita, calculando-se que 86% dos 69.672 ha cultivados, já tenham sido colhidos (54.358 ha arroz sequeiro e 15.314 ha de arroz irrigado). Somando-se todas as parcelas de áreas até agora colhidas, tem-se que foram colhidos 59.920 ha, tendo proporcionado uma produção de 146.804 t, com rendimento médio de 2.540 kg/ha. O arroz colhido no período, de um modo geral, caracterizou-se como de boa qualidade.

No mês de abril, a cotação do cereal a nível de propriedade, oscilou com maior frequência entre R\$ 29,00/35,00 a saca de 60 kg do arroz de sequeiro. As lavouras ainda por colher, de um modo geral, apresentam um bom aspecto e atravessam os estágios de frutificação (10% e maturação 90%). A colheita deverá se estender até os primeiros dias do mês de junho, quando será emitido o termo de encerramento da safra. A perspectiva de produção de arroz para a safra 02/03, é da ordem de 174.180 t do produto.

O Estado de Santa Catarina informa uma produção esperada de 995.000 t, numa área de 143.400 ha, maiores respectivamente em 10,78% e 4,41% quando comparados aos dados obtidos na safra anterior. O cultivo do arroz de sequeiro é estimado para o consumo, com uma forte tendência do desaparecimento, por isso os comentários a seguir se referem apenas ao arroz irrigado.

O clima benéfico e sem maiores contratemplos para o cultivo deste cereal propiciou ótima produtividade em todas as regiões produtoras. O bom preço de comercialização (entre R\$ 30,00 / 35,00 / saca 50kg) está motivando os produtores a aproveitar a "ressoca". Esta prática permitirá maior rendimento

médio por unidade de área. A colheita da soca está concluída, faltando apenas colher a "ressoca". Entretanto, a comercialização do produto atinge aproximadamente 30% da produção total, devido a espera por maiores preços. Acredita-se que o preço não deve ultrapassar os R\$ 35,00/saca de 50 kg devido ao efeito regulador das importações.

A Região Centro-Oeste informa uma produção 1.696.741 t maior 4,42% à obtida na safra anterior numa área de 599.481 ha menor 0,26%.

No Estado do Mato Grosso do Sul, para o arroz irrigado, estima-se que 85% já se encontre colhido e para o arroz sequeiro 96%, considerando as informações de até o dia 16 de abril 2003. O acréscimo de área plantada para o arroz irrigado, já foi em função de melhores informações, sendo considerado para isto o levantamento das áreas financiadas e no arroz sequeiro em função das novas avaliações de alguns municípios. A área a colher também aumentou devido ao sistema irrigado, mas cabe destacar que no sistema sequeiro, foram constatadas novas perdas de áreas, nos municípios de Douradina, Maracaju e Japorã, devido à estiagem na fase de floração. O acréscimo de produtividade média ocorreu no sistema irrigado, devido às novas avaliações com a cultura em fase final de colheita, destacando para isso o melhor uso de tecnologia. Já no arroz sequeiro a redução foi em função da estiagem prolongada nas MRGs Dourados Iguatemi. Aguarda-se uma produção de 228.776 t, maior 7,28% quando comparada à safra anterior numa área de 48.788 ha menor 0,77%.

O Estado do Mato Grosso informa uma produção de 1.250.207 t maior 4,31% à obtida na safra anterior, numa área de 438.928 ha menor 0,30%. Apesar do aumento do preço da soja, o que originou um incremento na área plantada deste produto no estado, em detrimento a outros produtos.

A área de arroz no estado não apresentou um decréscimo muito significativo, muito provavelmente devido às novas áreas agrícolas abertas que normalmente recebem o arroz em seu primeiro ano de cultivo. Isto fica bem evidenciado através da área de plantio do arroz nos municípios de fronteira agrícola como: Tapurah, Nova Maringá, Vera, Juara, Claudia, Porto dos Gaúchos, Querência e Novo Mundo. As variedades mais plantadas são a BRS Bonança, Sucupira, BRS Primavera, maravilha, Caiapó, Carajás, CIRAD 141 e outras. Entretanto a mais utilizada é a BRS Primavera. O final do plantio em sua maioria ocorreu até 30 de novembro e a colheita foi feita entre janeiro e abril. Do plantio no estado, cerca de 40% foram feitos em áreas novas de 1º ano e os 60% restantes em áreas de rotação de cultura. Já para o arroz 2ª safra ocorreu um aumento na área plantada.

Algodão Herbáceo (em caroço)

Os números do algodão herbáceo, para a safra 2003, informados neste mês é de uma área a ser colhida de 752.780 ha, menor 0,64% que a do ano anterior e produção esperada de 2.237.738 t, maior 3,59%, caso se confirme o rendimento médio esperado de 2.973 Kg/ha, maior 4,28%.

Com relação ao mês anterior houve acréscimos na área (1,09%) e produção (0,66%) em função, principalmente, das alterações nos dados da região Nordeste.

Novamente, a safra nordestina de algodão apresenta incrementos, comparativamente ao mês anterior, na área (1,25%) e produção (3,49%). Com isso a área a ser colhida de 172.564 ha e a produção esperada de 360.820 t superam as da safra passada em 18,40% e 53,17%, respectivamente.

O Estado da Bahia, maior produtor da região, foi o responsável por esses incrementos já que reavaliou a área (+1,16%) e produção (+4,07%). A produção baiana, pelo quarto ano consecutivo, supera a obtida no ano imediatamente anterior. A projeção atual é de 295.496 t, maior 64,19% que a do ano passado. A COREA de Barreiras, onde se concentra a exploração da cultura algodoeira responde por cerca de 80% da produção do Estado tendo ali sido plantados 66.807 ha ou seja, 70,43% do total previsto de 94.853 ha. Salienta-se ainda que, nessa região, o rendimento médio esperado é de 3.529 kg/ha contra os 3.115 kg/ha previstos, em nível estadual, e muito próximo do Mato Grosso, maior produtor nacional, com 3.591 kg/ha.

Nos demais estados da região Nordeste apenas o Ceará promoveu mudanças nos dados. Nesse estado, em relação a março, houve decréscimos na área (2,88%) e produção (2,25%) em função das reavaliações nos dados dos municípios de Aracoiaba, Quixadá, Ererê, Banabuiú, Choró, Morada Nova, Quixerê, Ibicuitinga, Ibaretama, Jaguaratama e Icó.

No Paraná, único representante da região Sul, a colheita do algodão encaminha-se para o final. Agregando-se todas as áreas até agora colhidas, tem-se que 90% dos 29.403 ha plantados já foram colhidos proporcionando uma produção de 60.950 t. As lavouras ainda por colher encontram-se no estágio de maturação e, de um modo geral, apresentam bom aspecto devendo ser colhidas até os primeiros dias de maio. A produção esperada é de 67.627 toneladas, menor cerca de 19% que a do ano anterior. A cotação do produto no mês de abril, oscilou com maior frequência entre R\$ 19,00/20,00 a arroba do algodão em caroço, para o tipo 6. A cotação da pluma variou entre R\$ 60,00/62,00 por arroba.

Na região Centro-Oeste, principal produtora, a área a ser colhida de 456.410 ha e a produção esperada de 1.581.784 t, são menores que as da safra passada em 3,89% e 0,92%, respectivamente. Com relação ao mês anterior houve incrementos na área (1,23%) e produção (0,13%).

No Mato Grosso do Sul, a área a ser colhida de 43.590 ha e a produção esperada de 148.206 t são inferiores à safra passada em 2,43% e 3,83%, respectivamente. Em comparação a março houve decréscimo na área e produção de 0,62%. A redução apontada nesse mês deve-se às perdas ocasionadas pelo bicudo no município de Bataiporã, conforme informações do IAGRO, órgão responsável pelo controle dessa praga, e ainda em função dos prejuízos causados pela estiagem na fase do plantio e das chuvas excessivas, por ocasião da colheita no município de Dois Irmãos do Buriti.

Para o Mato Grosso, maior produtor nacional, a área a ser colhida de 314.878 ha e a produção esperada de 1.130.676 t, comparativamente à safra passada, são menores em 4,01% e 0,92%, respectivamente. Embora se verifique uma recuperação de 0,76% na área quando confrontada à informação de março.

houve, no que se refere a produção, uma redução de 0,46% tendo em vista a queda de 1,21% observada no rendimento médio, estimado agora em 3.591 kg/ha. Conforme mencionado em relatórios anteriores a retração da área da cultura deve-se, principalmente, ao fato dos produtores optarem pelo cultivo da soja que apresenta melhores preços. Por outro lado, está havendo um processo seletivo de produtores já que as características de exploração da cultura no Estado, exigente em uso de tecnologia e infra estrutura, faz com que permaneçam na atividade apenas os mais capacitados e capitalizados.

Em Goiás, com os acréscimos constatados na área (3,64%) e produção (2,79%) neste mês, a área a ser colhida de 97.942 ha continua menor que a da safra passada em 4,15% enquanto que a produção esperada de 302.902 t, ao contrário, passa a ser maior em 0,55%.

Finalmente, na região Sudeste a área a ser colhida de 94.403 ha e a produção esperada de 227.507 t são menores que as da safra passada em 7,56% e 7,06%, respectivamente. Com relação ao mês anterior houve acréscimo de 0,50% na área e decréscimo de 0,42% na produção como consequência das reavaliações nos dados de Minas Gerais. Nesse Estado, comparativamente à 2002, vem se confirmando a tendência de queda de área (-11,74%) e produção (14,66%) notadamente, nas regiões de Buritis, Monte Carmelo e Coromandel. Até o momento a área a ser colhida é de 34.503 ha e a produção esperada de 77.307 t. É apresentada a seguir uma tabela com a distribuição regional dos dados do algodão.

Distribuição regional do Algodão Herbáceo

Região	Área (ha)	%	Produção (t)	%
Total	34.503	100,00	77.307	100,00
Sul de Minas	178	0,52	518	0,67
Triângulo Mineiro	14.499	42,02	39.229	50,74
Alto Paranaíba	1.585	4,59	4.370	5,65
Noroeste de Minas	8.905	25,81	27.796	35,96
Norte de Minas	9.334	27,05	5.392	6,97
Jequitinhonha/Mucuri	2	0,01	2	0,00

Fonte: GCEA/MG

Café beneficiado

Ainda são insuficientes as informações sobre o produto, fator que não permite uma avaliação mais aprofundada da atual safra que começa a ser colhida em maio, apesar do potencial produtivo já estar consolidado do ponto de vista de viabilidade da frutificação. Salvo ocorrências extraordinárias, já seria possível ter uma primeira estimativa de produção.

Alguns estados, importantes produtores, como Minas Gerais e São Paulo, voltam a informar decréscimos nas estimativas de produção de, respectivamente, 23,47% e 24,98%. Estes percentuais são preliminares e serão certamente reavaliados nos meses subseqüentes. Falta ainda a primeira estimativa do Espírito Santo, que apesar de ser o segundo produtor nacional, ainda não dispõe de uma previsão para esta safra, limitando-se a repetir os números da safra colhida em 2002.

A tendência para esta safra já indica decréscimo, que se presume será bastante acentuado, levando-se em consideração que a safra passada foi a maior da história, quando vários fatores positivos, atuando em conjunto, levaram o Brasil a produzir mais de 40 milhões de sacas, segundo a estimativa do IBGE.

Na atual safra, embora não se tenha notícias de condições adversas para o café, salvo por estiagens localizadas, sabe-se que, por alternância, este é um ano de produção baixa, característica fisiológica dessa rubiácea, o que na prática se convencionou chamar de "bianualidade" do cafeeiro.

Mesmo diante deste quadro parcial para a cafeicultura, sabe-se que os produtores poderão experimentar um período de preços mais favoráveis do que os praticados em 2002, quando a expectativa de uma grande safra pressionou as cotações durante quase todo o ano passado, fato que agora já começa a se reverter, quando se observa as cotações atuais do produto. No entanto não se pode deixar de registrar que as baixas cotações, verificadas em 2002, também influenciaram negativamente os tratamentos culturais dispensados às plantas, o que será sentido agora, em 2003, com produtividades inferiores.

Como se trata de uma estimativa parcial, já que vários estados ainda não informaram e estão com números repetidos, a tabela anexa à esta publicação deve ser consultada com reservas. Também por este motivo o presente relatório não comenta o total nacional, já que os próximos levantamentos deverão apresentar dados mais consistentes, passíveis de maiores considerações.

Cana-de-açúcar

No mês de abril, a safra estimada da cana-de-açúcar encontra-se praticamente inalterada, apresentando um acréscimo marginal na área destinada à colheita de 0,19% quando comparada à posição de março. Conforme já ressaltado nos relatórios anteriores, a safra de 2003 apresenta acréscimos de

5,37% na área e reduções de 1,21% na produtividade, quando comparada à 2002, totalizando uma produção de 383.255.777 t, ou seja, cerca de 5,37% maior.

Resultado das excelentes cotações dos seus principais derivados, o açúcar e o álcool, o crescimento nacional da área de cana-de-açúcar muito se deve ao incremento de 10,92% da área destinada à colheita do estado de São Paulo, principal produtor dessa gramínea. Em São José do Rio Preto, as áreas destinadas ao cultivo de cana têm aumentado significativamente, pois as usinas da região propõem contratos de arrendamento de terra que oferecem garantia de renda aos proprietários. Em Araraquara é crescente a substituição de pastagens por canaviais, ao passo que em Moji Mirim, a cana-de-açúcar apresentou um ligeiro decréscimo, em função da renovação dos canaviais. O mesmo acontece em Ribeirão Preto, município com maior área destinada ao cultivo de cana, uma vez que 13,5 hectares de amendoim deverão ser cultivados na reforma dos canaviais. Em Orlandia a cultura da cana se mantém estável, pois sua expansão esbarra-se em limitações de área, dado que o município detém a segunda maior área dessa gramínea no Estado e é o primeiro em produtividade.

Entretanto, embora as perspectivas de aumento da área em São Paulo serem favoráveis ao crescimento da produção da safra corrente, trabalha-se com reduções no rendimento, cuja média encontra-se 4,14% menor que a obtida em 2002. Conforme comentado em relatório anterior, as chuvas excessivas ocorridas nos meses de janeiro e fevereiro nas principais regiões produtoras do estado concorreram para uma redução na produtividade, uma vez que as condições ideais para o desenvolvimento da cultura são de chuvas, com precipitações de 200 milímetros ao mês, e calor.

Em Minas Gerais, as estimativas de área puderam ser melhor avaliadas, e apresentaram crescimento de 0,86% em relação à março, apesar de se esperar decréscimos anuais de 2,89% (269.942 ha), em função da renovação das lavouras de Uberaba, no Triângulo Mineiro, região responsável por cerca de 47% da produção estadual.

A região Sul, responsável por 8,3% da produção nacional, apresentou um ligeiro incremento de área na ordem de 1,46% quando comparado ao mês anterior. Muito desse aumento se deve a elevação de 1,42% na área plantada no estado do Paraná, cuja cana-de-açúcar encontra-se em fase de tratamentos culturais, atravessando os estágios de frutificação e maturação, adentrando na fase da colheita. O estado do Paraná é o principal produtor Regional com produção estimada em 30.219.636 t, sendo que o rendimento é em média o maior do país, superando até o estado de São Paulo. Em algumas áreas, cuja cana encontra-se mais desenvolvida, já se trabalha com um rendimento 1,22% superior ao obtido na safra precedente, ou seja, estima-se um rendimento médio de 83.000 kg/ha.

Quanto aos dados das demais regiões, esses, não apresentaram significativas alterações em relação ao mês precedente, valendo ressaltar que as estimativas do estado de Pernambuco, grande produtor nacional, ainda não foram contempladas nos levantamentos mensais, em função do seu calendário

agrícola, já que, o plantio efetuado nesse estado começa no período junho e termina em outubro.

Ressalta-se que os preços tanto do álcool quanto do açúcar já estão operando em baixa, em função de diversos fatores:

- a) o acordo entre o governo e o setor sucroalcooleiro para antecipação da safra, uma vez que não compromete a oferta de álcool no mercado doméstico;
- b) as exportações brasileiras de açúcar estão em declínio, em função da retração da demanda desse produto no mercado internacional, bem como a recente valorização cambial, fato que privilegia a produção de álcool em detrimento da de açúcar, bem como eleva a capacidade de oferta desses produtos no país;
- c) O crescimento da produção mundial de açúcar em 3%, reflexo da safra recorde esperada para o Brasil e Tailândia, vem concorrendo para queda das cotações do açúcar no mercado internacional.

Cebola

A safra de cebola em 2003, praticamente concentra-se nos dados da região Sul, pois na Nordeste, Pernambuco e Bahia não realizaram a primeira estimativa. Isso ocorre por força do calendário agrícola, já que, para Pernambuco e Bahia, o plantio é efetuado no período de fevereiro a maio. Assim, nesse levantamento, foram considerados os dados da safra passada para essas Unidades da Federação. Portanto, a produção nacional esperada é de 1.156.000 t, menor 3,18% que a da safra passada e também 1,04% menor em relação a estimativa do mês de março.

A correção da estimativa nesse mês se deve quase que exclusivamente a produção do estado de Minas Gerais, que embora não muito representativa no ponto de vista nacional (5,08%), apresentou uma significativa queda nas variáveis consideradas em relação à estimativa precedente, ou seja, a área plantada e produção tiveram reduções de 26,1% e 17,1%, respectivamente. É importante ressaltar que esse é o primeiro levantamento do bulbo realizado no ano, o que poderá sofrer alterações à medida que os produtores forem confirmando o plantio.

No que diz respeito a região Sul, conforme já exposto em relatórios anteriores, a área a ser colhida desses Estados apresentaram decréscimos em razão das condições climáticas adversas, exceto o estado do Paraná, cuja área apresenta um acréscimo de 2,75%. No Rio Grande do Sul o excesso de umidade e a falta de luminosidade prejudicaram o crescimento dos bulbos, acarretando reduções em área efetivamente colhida e no rendimento médio na ordem de 10% e 19,8%, respectivamente, quando comparadas à safra anterior.

Em Santa Catarina, as chuvas ocorridas no período de setembro a outubro concorreram para ocorrência de doenças, tendo reflexo na queda do rendimento médio obtido e um produto de qualidade inferior. Por outro lado, a alta umidade apresentada pelo produto colhido influi decisivamente no processo de

armazenagem, uma vez que as perdas pós-colheita chegaram a 50% do total produzido, o que conduziria ao aumento no preço do bulbo. Entretanto, a maior exigência de escoamento da produção e o excesso de importações brasileiras do produto, acabaram por manter estável o preço da cebola, cujas cotações chegam a R\$ 10,00 a caixa de 20 kg em Santa Catarina.

Feijão

A produção nacional de feijão primeira safra informada neste mês é de 1.653.961 t, maior 1,84% que a obtida na safra correspondente do ano anterior, enquanto que a área a ser colhida é de 2.405.312 ha, menor em 1,75%. Salienta-se que para Pernambuco, cujos dados ainda não estão disponíveis, os números referem-se à safra passada. Com relação ao mês anterior, houve decréscimos na área (-0,39%) e produção (-1,40%) em face das reavaliações nas estimativas, principalmente, das regiões Nordeste e Sudeste.

Na região Nordeste a área e produção são menores que as informadas em março em 0,53% e 4,07%, respectivamente. Com isso, a área a ser colhida de 1.413.928 ha é inferior 2,32% que a registrada na safra passada enquanto que a produção esperada de feijão primeira safra é de 563.478 t, maior 20,54%.

A Bahia foi o principal responsável pelas reduções verificadas na região. Com a colheita quase concluída a área a ser colhida de 344.398 ha e a produção esperada de 132.744 t, comparativamente às do ano passado, são

Distribuição regional do Feijão 1ª safra

Região	Área (ha)	%	Produção (t)	%
Total	213.215	100,00	225.420	100,00
Central	19.810	9,29	11.671	5,18
Rio Doce	12.265	5,75	6.933	3,08
Zona da Mata	28.050	13,16	16.090	7,14
Sul de Minas	24.199	11,35	25.410	11,27
Triângulo Mineiro	1.043	0,49	1.676	0,74
Alto Paranaíba	11.675	5,48	18.356	8,14
Centro-Oeste	13.486	6,33	10.266	4,55
Noroeste de Minas	49.610	23,27	107.787	47,82
Norte de Minas	30.058	14,10	17.882	7,93
Jequitinhonha/Mucuri	12.489	5,86	5.617	2,49

e. Conforme mencionado em relatórios anteriores, houve reduções nos principais centros produtores do

Estado, as COREAS de Irecê e Morro do Chapéu, para o feijão comum e as COREAS de Livramento de Nossa Senhora e Guanambi para o feijão de corda, devido a

falta de chuvas que não permitiu a implantação e desenvolvimento normal das lavouras plantadas. Nesse caso foram contabilizadas perdas na área (1,49%) e

produção (9,88%)

No Ceará, cuja colheita iniciada neste mês estende-se até julho, houve modificações na área (-0,08%) e produção (-3,39%). Essas quedas refletem o

is verificado sobretudo no norte do Estado. Ainda assim, a área a ser colhida de 587.032 ha e a produção esperada de 252.763 t são maiores que as da safra passada em 0,44% e 34,03%, respectivamente.

Para a região Sudeste a produção esperada é de 326.590 t, menor 6,40% e 0,74% que a da safra passada e a do mês anterior. Minas Gerais foi a única Unidade da Federação da região a apresentar variações nos dados. Nesse Estado chuvas isoladas durante a colheita redundaram, com relação a março, em perdas na área (-0,72%) e produção (-1,07%) agora reavaliadas com a conclusão da colheita. Contudo a produção obtida de 225.420 t superou a safra passada em 4,57% em face das boas condições climáticas notadamente, como se observa na tabela a seguir, no Noroeste de Minas, principal centro produtor.

Quanto ao feijão segunda safra, ainda sem contar com as primeiras estimativas do Amazonas, Pará, Maranhão, Pernambuco, Bahia, Espírito Santo e Rio de Janeiro, cujos dados não estão disponíveis e foram repetidos os números da safra passada, a área a ser colhida de 1.584.070 ha e a produção esperada de 1.212.919 t são maiores que as do ano anterior em 4,91% e 14,89%, respectivamente. Ressalta-se que a atual projeção sofrerá alterações nos próximos levantamentos tendo em vista que na região Nordeste, maior produtora dessa safra, com participação na produção nacional em torno 38%, o quadro não é definitivo em importantes centros de produção.

Por enquanto as perspectivas são favoráveis em todas as regiões produtoras tendo em vista que os preços praticados no mercado tem estimulado os produtores em ampliarem seus cultivos.

A análise dos dados, em nível de Grandes Regiões, indicam que comparativamente ao ano passado todas apresentam ganhos de produção, a saber: Região Norte-121.754 t (+14,30%), Região Nordeste- 460.996 t (+16,40%), Região Sudeste-285.959 t (+7,12%), Região Sul-249.308 t (+16,09%) e Centro-Oeste-94.902 t (+32,82%).

Girassol (em grão)

A produção nacional desta oleaginosa está sofrendo redução de -20,2%, quando comparada a safra precedente, e redução de -22,24% em relação a avaliação do mês anterior, sendo estimada neste levantamento em 48.323 toneladas de grãos, que devem ser colhidos de 36.676 hectares com uma produtividade média de 1.318 kg/ha.

Participaram desta estimativa quatro Unidades da Federação, que cultivam esta *Compositae* com a finalidade de produção de grãos, interesse da pesquisa do LSPA. Destes, o Rio Grande do Sul e o Mato Grosso não informaram a intenção de plantio para esta safra agrícola, não variando a estimada do ano anterior. Mato Grosso do Sul teve um incremento de 3,06% sobre a área destinada à cultura, passando de 8.300 ha de 2002 para 8.554 ha neste ano, com produção esperada de 11.270 toneladas, variação 5,42% superior a safra precedente. O estado de Goiás, maior produtor nacional, que participa com 56,23% da produção brasileira, teve nesta safra redução da ordem de -34,4% e -31,14%, na área plantada e na produção estimada, respectivamente. A redução da área plantada no estado de Goiás, que passou de 30.360 ha para 19.917 ha em 2003, apesar do bom desenvolvimento da cultura na safra anterior, é explicado, na safra atual, porque os produtores não conseguiram firmar

contrato com as indústrias do ramo, nem encontraram sementes de boa qualidade para o plantio, não confirmando a intenção de plantio em municípios como Chapadão do Céu, no Sudoeste de Goiás, o que levou a grande maioria dos produtores daquela região, a optarem pelo cultivo do milho safrinha, cuja área aumentou consideravelmente em relação a safra anterior.

O calendário agrícola para esta cultura, ainda não foi definitivamente estabelecido para as diversas regiões do Brasil, mas vem sendo plantada de setembro a novembro na Região Sul, e de janeiro a abril no Centro-Oeste.

Mandioca

A produção nacional é estimada em 22,46 milhões de toneladas de raízes, redução de -2,88%, quando comparada ao ano anterior que foi de 23,13 milhões de toneladas. Este decréscimo de produção está relacionado, principalmente, em função da redução de área destinada a esta cultura (-44,6 mil hectares), consequência dos baixos preços praticados na safra anterior.

A Região Centro-Oeste teve uma redução de -25,57% da área plantada quando comparado a 2002. O Mato Grosso do Sul passou de 34.160 ha para 21.580 ha (-36,83%). O plantio da mandioca será drasticamente reduzido na microrregião de Ivinhema (a maior produtora de Mato Grosso do Sul), por causa do endividamento dos mandiocultores, que vêm brigando há vários anos com as indústrias por melhores preços. Somente o município de Ivinhema produz 145 mil toneladas de mandioca a cada safra normal. O Mato Grosso passou de 34.185 ha para 24.709 ha (-27,72%). A área cultivada com mandioca na Região Sul também sofreu redução (-16,30%), variação em relação ao ano anterior, contribuindo para tanto o Paraná que passou de 157.837 ha para 112.399 ha (-28,79%) e Santa Catarina com 32.081 ha em 2002 para 27.860 ha (-13,16%) nesta estimativa para 2003. As demais Regiões tiveram acréscimos de área plantada, que não ultrapassaram os 2,3% quando comparados a 2002.

Apesar de ser cultivada em todas as unidades da federação, quatro estados concentram mais de 50% da produção nacional com áreas destinadas a esta cultura superiores a 100.000 hectares como: Bahia (325.529 ha), Pará (273.348 ha), Maranhão (165.144 ha) e Paraná (112.399 ha). Suas produções estimadas nesta avaliação de abril são, respectivamente, de 4,08; 4,27; 1,27 e 2,52 milhões de toneladas de raízes.

No Acre a cultura se apresenta em fase de colheita e comercialização com 29% colhido. Em Rondônia encontra-se em fase de tratos culturais, colheita e comercialização. Em Alagoas as raízes estão sendo comercializadas a R\$280,00/t. No Paraná 22% da produção de raízes já foram colhidos, sendo comercializada a preços praticados com os produtores oscilando entre R\$ 170,00 a R\$ 190,00 a tonelada de raízes. A cotação da fécula variou de R\$ 25,00 a R\$ 28,00 o saco de 25 quilos. A farinha variou de R\$ 35,00 a R\$ 45,00 o saco de 50 quilos. As lavouras que ainda não foram colhidas encontram-se em estágio de formação de raízes (70%) e maturação (30%). Em Santa Catarina

a cultura se encontra em fase inicial de colheita, com preços em torno de R\$ 155,00 a tonelada de raízes.

Milho (em grão)

A produção nacional de milho, totalizada na informação deste mês de abril, é de 43.509.023 toneladas, variação positiva de 22,56% em relação ao ano anterior, ocupando uma área de plantio de 12.588.784 hectares, superando em 6,76% a destinada para a safra de 2002 e acompanhada de um rendimento médio que ultrapassa em 14,78% ao obtido no ano precedente, sendo estimado em 3.456 kg/ha na safra atual.

Milho (em grão) - 1ª safra

Cultura presente em todas as Unidades da Federação, e pelas dimensões continentais do Brasil, encontramos esta safra em fase de maturação, colheita e comercialização, em função das diferentes épocas de plantio. Estima-se que já foram colhidos: 51% da área plantada no Acre, 90% colhido sendo 80% comercializado em São Paulo, 88% foi colhido no Paraná, destes 47% foram comercializados, Santa Catarina já colheu 80% deste cereal, 64% no Mato Grosso do Sul e 70% em Goiás. A produção nacional estimada para esta primeira safra é de 34 milhões de toneladas, com alteração positiva de 1,19% em relação a previsão levantada em março, e superando em 16,1% a produção obtida em 2002. Muito contribuiu para o aumento desta produção o maior emprego das tecnologias disponíveis para esta gramínea, como insumos e sementes de boa qualidade além das favoráveis condições climáticas ocorridas neste período, e da especialização deste setor agrícola, por parte dos produtores, que proporcionaram previsões de rendimento em torno de 3.608 kg/ha, superando em 12,22% o atingido na safra de verão no ano precedente, que foi de 3.215 kg/ha.

A Região Sul é a mais representativa na produção nacional deste grão, em termos de participação, sendo responsável por 17,4 milhões de toneladas (51,14%) do milho produzido neste período de plantio. Contribui para esta hegemonia o estado do Paraná, principal produtor, com 8,1 milhões de toneladas e participando com 23,83% desta safra de 2003. O estado que apresenta os mais altos índices de produtividade para esta quarta estimativa levantada pelo LSPA é o Mato Grosso do Sul, com 5.639 kg/ha. No estado da Bahia, embora registre, nos números totais, uma redução de -6,63% na área a ser colhida (372.565 ha), sobe o volume da produção esperada em 5,18%, sendo

a microrregião de Barreiras a grande responsável (cresceu 11,11% na produção do milho de sequeiro) detendo 75% da produção estadual (738 mil toneladas). No cultivo irrigado, o destaque também é de Barreiras, detentora de 88,15% da produção esperada. Somando-se os cultivos de sequeiro e irrigado, chega-se a um número bastante expressivo 1.125.374 toneladas, estabelecendo um recorde estadual na Bahia.

A previsão de que no período da colheita, as cotações dos alimentos caem, pela lei da oferta e procura, não está se confirmando este ano. Ao contrário de outros anos, os preços do milho, que é base de sustentação para produtos da cesta básica, como as carnes, não caíram neste primeiro trimestre como se esperava. O preço do milho ao produtor aumentou 53% em comparação com os preços do ano passado nos meses de março e abril (Folha de Londrina - 14/04/2003). Acredita-se que no caso do milho a demanda está muito ajustada à oferta e, por este motivo, os preços não cedem. Já existe, inclusive, uma movimentação das indústrias visando formar estoques, diante da indefinição de como o mercado vai se comportar este ano. O quadro de produção de milho está muito dependente da safrinha e este é um dos motivos da permanência das cotações do grão em alta.

O preço médio pago pela saca de 60 quilos é de R\$ 17,50 no Estado do Paraná, mas pode subir caso a safrinha tenha problemas. A expectativa sobre a safrinha e a oscilação do dólar estão levando os produtores de milho do Paraná a segurar o produto para elevar o lucro. O recuo no câmbio e a queda nas cotações internacionais devem contribuir para frear as exportações deste cereal. Em São Paulo o preço pago ao produtor varia de R\$ 19,50 a R\$ 23,00/saca de 60 kg. Em Santa Catarina é de R\$ 16,50 o valor da saca de 60 kg deste grão. No estado de Alagoas a mesma quantidade deste cereal está sendo comercializado a R\$ 26,40.

Milho (em grão) - 2ª safra

A área destinada a cultura do milho, nesta terceira estimativa do LSPA, apresenta acréscimo de 17,99% em relação ao mesmo período de 2002, e 6,02% sobre a estimativa de março, ocupando 3.161.806 hectares é esperada uma produção de 9,5 milhões de toneladas deste grão e rendimento médio de 3.004 kg/ha. Este incremento no milho safrinha pode ser explicado pelos bons preços praticados na safra de verão, incentivando o plantio nesta segunda safra de 2003.

As regiões Sul e Centro-Oeste estimam participar com 91,38% da produção esperada para o segundo semestre de 2003. As demais regiões que desenvolvem esta atividade neste período, Nordeste e Sudeste, devem contribuir com 8,62% da produção do milho safrinha. Nove Unidades da Federação cultivam este cereal, sendo o Paraná também o maior produtor, com estimativa de produzir 4,2 milhões de toneladas, seguido pelo Mato Grosso com 1,9 milhão de toneladas, Mato Grosso do Sul com 1,6 milhão de toneladas e Goiás com 894,7

mil toneladas, participando para a produção nacional, respectivamente, com: 44,48%; 20,18%; 17,10% e 9,42%.

Depois de mais de duas semanas sem chover e a ameaça de prejuízos no desenvolvimento das plantas, precipitações chegaram fortes ao sul do Estado do Mato Grosso do Sul. Agora, como a temperatura está mais baixa, a umidade ficará por mais tempo retida no solo, permitindo o desenvolvimento da cultura, parte dela em fase de floração. As chuvas foram estratégicas para a safrinha de milho, que já passou a ser a principal opção de cultivo de inverno no Estado.

A passagem de uma frente fria sobre o estado de São Paulo trouxe chuvas para todas as microrregiões. As chuvas foram responsáveis pela grande oscilação da temperatura, com as máximas variando entre 32 e 22 graus em Piracicaba, Assis e Mococa e chegando aos 34,6 graus em Bebedouro. As mínimas permaneceram entre os 16 e 20 graus na maior parte das regiões. A cultura se encontra 60% em estágio de desenvolvimento vegetativo, 30% em floração e 10% em frutificação. Devido a presença de pragas como a mosca-branca (*Bemisia tabaci*), comum nesta época na cultura do feijão, levaram muitos produtores de Itai a optarem pelo milho nesta safrinha, pois esta praga não o afeta.

No Paraná, as áreas estão ressentindo do baixo índice pluviométrico verificado no período. A cultura apresenta os seguintes estágios de crescimento no Estado: desenvolvimento vegetativo (48%), floração (30%), frutificação (17%) e maturação (5%).

O cultivo de "safrinha" já é uma prática tradicional em grande parte do território brasileiro, funcionando como uma segunda opção aos agricultores. O plantio ocorre no final do verão, logo após a colheita do primeiro ciclo.

Soja

A produção nacional de soja, com base nos levantamentos realizados este mês pelos GCEAs, é de 50.557.960 toneladas, sendo 20,30% superior a que foi colhida em 2002. Em relação a informação de março, observa-se um pequeno acréscimo de 1,79%.

Neste mês, a cultura aproxima-se da fase final de colheita, que deverá ocorrer em maio. Com o desenrolar da colheita, estão sendo realizados pelos GCEAs, ajustes no rendimento médio.

Na Bahia, a ocorrência da ferrugem asiática, que a princípio não se esperava que provocasse grandes danos, determinou uma queda de 20,00% no rendimento e conseqüentemente igual redução na produção. Até a conclusão da colheita, apesar dos esforços dos técnicos e produtores, a cultura pode ser prejudicada ainda mais, o que tem determinado preocupação aos produtores.

Em Santa Catarina, o atraso do plantio em função do excesso de chuvas, causou uma redução de 20,78% no rendimento médio. As lavouras ainda por

colher apresentam um bom desenvolvimento, o que deverá determinar uma certa recuperação no rendimento médio final.

Nos demais estados produtores observam-se pequenos reajustes.

A comercialização está sendo realizada de modo lento, com os produtores comercializando pequenas quantidades, somente para atender as necessidades mais prementes. Esta retração deve-se à queda dos preços, que ocorre basicamente em função da colheita bem adiantada e também pelo recuo do câmbio. Isso faz com que os produtores segurem sua produção, aguardando melhores preços. Por outro lado os compradores, incertos quanto ao futuro, não estão comprando grandes quantidades.

Salienta-se que embora a cotação da soja tenha decaído nos últimos meses, encontra-se em patamar superior aos do ano anterior, para este mesmo período.

3 - ÁREA DE CEREAIS, LEGUMINOSAS E OLEAGINOSAS
COMPARAÇÃO ENTRE AS SAFRAS 2002 E 2003
BRASIL E GRANDES REGIÕES

Abril/2003

PRODUTOS AGRÍCOLAS	ÁREA EM HECTARES																	
	BRASIL			NORTE			NORDESTE			SUDESTE			SUL			CENTRO - OESTE		
	*SAFRA/2002	*SAFRA/2003	*VAR. %	*SAFRA/2002	*SAFRA/2003	*VAR. %	*SAFRA/2002	*SAFRA/2003	*VAR. %	*SAFRA/2002	*SAFRA/2003	*VAR. %	*SAFRA/2002	*SAFRA/2003	*VAR. %	*SAFRA/2002	*SAFRA/2003	*VAR. %
Algodão herbáceo (1)	757 642	752 780	-0.64	-	-	-	145 743	172 564	18.40	102 121	94 403	-7.56	34 889	29 403	-15.72	474 889	456 410	-3.89
Amendoim (em casca) 1ª safra	69 117	63 810	-7.68	-	-	-	532	471	-11.47	59 245	54 675	-7.71	9 340	8 664	-7.24	-	-	-
Arroz (em casca)	3 148 253	3 176 298	0.89	482 300	535 772	11.09	725 823	727 985	0.30	142 744	137 160	-3.91	1 196 347	1 175 900	-1.71	601 039	599 481	-0.26
Feijão (em grão) 1ª safra ..	2 448 230	2 405 312	-1.75	2 652	3 055	15.20	1 447 565	1 413 928	-2.32	309 295	299 713	-3.10	628 879	630 655	0.28	59 839	57 961	-3.14
Mamona	116 651	128 598	10.24	-	-	-	113 434	126 852	11.83	3 217	1 746	-45.73	-	-	-	-	-	-
Milho (em grão) 1ª safra ...	9 111 573	9 426 978	3.46	468 251	515 835	10.16	2 169 510	2 358 454	8.71	1 964 424	2 030 267	3.35	3 712 799	3 724 921	0.33	796 589	797 501	0.11
Soja (em grão)	16 345 223	18 408 279	12.62	135 298	181 523	34.17	1 124 383	1 240 829	10.36	1 294 479	1 434 472	10.81	6 832 965	7 406 280	8.39	6 958 098	8 145 175	17.06
SUB-TOTAL	31 996 689	34 362 055	7.39	1 088 501	1 236 185	13.57	5 726 990	6 041 083	5.48	3 875 525	4 052 436	4.56	12 415 219	12 975 823	4.52	8 890 454	10 056 528	13.12
Algodão arbóreo (1)	7 751	6 219	-19.77	-	-	-	7 751	6 219	-19.77	-	-	-	-	-	-	-	-	-
Amendoim (em casca) 2ª safra	25 569	23 720	-7.23	-	-	-	6 269	6 320	0.81	19 300	17 400	-9.84	-	-	-	-	-	-
Aveia (em grão)	257 009	249 023	-3.11	-	-	-	-	-	-	-	-	-	257 009	249 023	-3.11	-	-	-
Centeio (em grão)	4 880	4 830	-1.02	-	-	-	-	-	-	-	-	-	4 880	4 830	-1.02	-	-	-
Cevada (em grão)	154 571	153 246	-0.86	-	-	-	-	-	-	-	-	-	154 571	153 246	-0.86	-	-	-
Feijão (em grão) 2ª safra ..	1 509 981	1 584 070	4.91	151 578	162 267	7.05	827 902	874 650	5.65	265 945	271 442	2.07	196 642	197 501	0.44	67 914	78 210	15.16
Feijão (em grão) 3ª safra ..	190 279	186 097	-2.20	-	-	-	-	-	-	113 011	113 011	-	20 190	20 190	-	57 078	52 896	-7.33
Girassol (em grão)	46 244	36 676	-20.69	-	-	-	-	-	-	-	-	-	4 504	5 125	13.79	41 740	31 551	-24.41
Milho (em grão) 2ª safra ...	2 679 678	3 161 806	17.99	-	-	-	193 697	193 697	-	368 158	359 338	-2.40	996 043	1 207 126	21.19	1 121 780	1 401 645	24.95
Sorgo (em grão)	418 784	571 036	36.36	-	-	-	34 839	59 206	69.94	99 192	112 237	13.15	40 287	30 758	-23.65	244 466	368 835	50.87
Trigo (em grão)	2 043 983	2 161 791	5.76	-	-	-	-	-	-	40 822	40 075	-1.83	1 902 856	2 018 198	6.06	100 305	103 518	3.20
Triticale (em grão)	103 951	118 964	14.44	-	-	-	-	-	-	-	-	-	103 951	118 964	14.44	-	-	-
SUB-TOTAL	7 442 680	8 257 478	10.95	151 578	162 267	7.05	1 070 458	1 140 092	6.51	906 428	913 503	0.78	3 680 933	4 004 961	8.80	1 633 283	2 036 655	24.70
TOTAL	39 439 369	42 619 533	8.06	1 240 079	1 398 452	12.77	6 797 448	7 181 175	5.65	4 781 953	4 965 939	3.85	16 096 152	16 980 784	5.50	10 523 737	12 093 183	14.91

Fonte: IBGE, Diretoria de Pesquisas, Departamento de Agropecuária, Levantamento sistemático da produção agrícola,abr/2003 .

NOTA: Para as Unidades da Federação que ainda não forneceram a primeira estimativa, foram repetidos os dados da safra/2002 .

(1) Caroco de algodão.

4 - PRODUÇÃO DE CEREAIS, LEGUMINOSAS E OLEAGINOSAS
COMPARAÇÃO ENTRE AS SAFRAS 2002 E 2003
BRASIL E GRANDES REGIÕES

Abril/2003

* P R O D U Ç Ã O E M T O N E L A D A S																		
* B R A S I L * N O R T E * N O R D E S T E * S U D E S T E * S U L * C E N T R O - O E S T E																		
*SAFRA/2002 *SAFRA/2003 *VAR. %*SAFRA/2002 *SAFRA/2003 *VAR. %*SAFRA/2002 *SAFRA/2003 *VAR. %*SAFRA/2002 *SAFRA/2003 *VAR. %*SAFRA/2002 *SAFRA/2003 *VAR. %																		

PRODUTOS	BRASIL			NORTE			NORDESTE			SUDESTE			SUL			CENTRO - OESTE		
AGRÍCOLAS	SAFRA/2002	SAFRA/2003	VAR. %	SAFRA/2002	SAFRA/2003	VAR. %	SAFRA/2002	SAFRA/2003	VAR. %	SAFRA/2002	SAFRA/2003	VAR. %	SAFRA/2002	SAFRA/2003	VAR. %	SAFRA/2002	SAFRA/2003	VAR. %
Algodão herbáceo (1)	1 404 128	1 454 529	3.59	-	-	-	153 120	234 533	53.17	159 112	147 879	-7.06	54 145	43 957	-18.82	1 037 750	1 028 159	-0.92
Amendoim (em casca) 1ª safra	157 510	144 018	-8.57	-	-	-	704	597	-15.20	141 912	128 876	-9.19	14 894	14 545	-2.34	-	-	-
Arroz (em casca)	10 472 093	10 851 943	3.63	972 175	1 156 583	18.97	959 639	1 199 740	25.02	336 994	320 187	-4.99	6 578 416	6 478 692	-1.52	1 624 869	1 696 741	4.42
Feijão (em grão) 1ª safra ..	1 624 156	1 653 961	1.84	1 332	1 706	28.08	467 466	563 478	20.54	348 904	326 590	-6.40	699 809	656 548	-6.18	106 645	105 639	-0.94
Mamona	71 697	87 060	21.43	-	-	-	67 026	84 252	25.70	4 671	2 808	-39.88	-	-	-	-	-	-
Milho (em grão) 1ª safra ...	29 293 978	34 010 599	16.10	780 191	901 725	15.58	2 105 351	3 260 379	54.86	8 189 398	8 571 883	4.67	14 372 072	17 391 883	21.01	3 846 966	3 884 729	0.98
Soja (em grão)	42 026 519	50 557 960	20.30	326 477	483 590	48.12	2 116 132	2 578 778	21.86	3 511 862	3 863 035	10.00	15 599 562	19 176 158	22.93	20 472 486	24 456 399	19.46
SUB-TOTAL	85 050 081	98 760 070	16.12	2 080 175	2 543 604	22.28	5 869 438	7 921 757	34.97	12 692 853	13 361 258	5.27	37 318 898	43 761 783	17.26	27 088 716	31 171 667	15.07
Algodão arbóreo (1)	2 668	2 551	-4.36	-	-	-	2 668	2 551	-4.36	-	-	-	-	-	-	-	-	-
Amendoim (em casca) 2ª safra	32 274	29 838	-7.55	-	-	-	6 174	6 338	2.66	26 100	23 500	-9.96	-	-	-	-	-	-
Aveia (em grão)	277 218	363 750	31.21	-	-	-	-	-	-	-	-	-	277 218	363 750	31.21	-	-	-
Centeio (em grão)	5 016	5 367	7.00	-	-	-	-	-	-	-	-	-	5 016	5 367	7.00	-	-	-
Cevada (em grão)	235 150	310 685	32.12	-	-	-	-	-	-	-	-	-	235 150	310 685	32.12	-	-	-
Feijão (em grão) 2ª safra ..	1 055 724	1 212 919	14.89	106 521	121 754	14.30	396 058	460 996	16.40	266 948	285 959	7.12	214 745	249 308	16.09	71 452	94 902	32.82
Feijão (em grão) 3ª safra ..	371 084	364 075	-1.89	-	-	-	-	-	-	210 392	210 392	-	13 398	13 398	-	147 294	140 285	-4.76
Girassol (em grão)	60 557	48 323	-20.20	-	-	-	-	-	-	-	-	-	6 024	5 498	-8.73	54 533	42 825	-21.47
Milho (em grão) 2ª safra ...	6 206 385	9 498 424	53.04	-	-	-	120 148	120 148	-	723 346	698 745	-3.40	1 977 145	4 224 941	113.69	3 385 746	4 454 590	31.57
Sorgo (em grão)	773 106	1 194 674	54.53	-	-	-	43 785	108 598	148.03	159 933	196 602	22.93	93 702	72 027	-23.13	475 686	817 447	71.85
Trigo (em grão)	2 925 890	4 250 215	45.26	-	-	-	-	-	-	84 394	82 542	-2.19	2 721 012	3 974 065	46.05	120 484	193 608	60.69
Triticale (em grão)	138 709	257 339	85.52	-	-	-	-	-	-	-	-	-	138 709	257 339	85.52	-	-	-
SUB-TOTAL	12 083 781	17 538 160	45.14	106 521	121 754	14.30	568 833	698 631	22.82	1 471 113	1 497 740	1.81	5 682 119	9 476 378	66.78	4 255 195	5 743 657	34.98
TOTAL	97 133 862	116 298 231	19.73	2 186 696	2 665 358	21.89	6 438 271	8 620 388	33.89	14 163 966	14 858 998	4.91	43 001 017	53 238 161	23.81	31 343 911	36 915 324	17.78

Fonte: IBGE, Diretoria de Pesquisas, Departamento de Agropecuária, Levantamento sistemático da produção agrícola,abr/2003 .

NOTA: Para as Unidades da Federação que ainda não forneceram a primeira estimativa, foram repetidos os dados da safra/2002 .

(1) Caroco de algodão.

TABELAS EM NÍVEL BRASIL

E

UNIDADES DA FEDERAÇÃO

NOTA EXPLICATIVA

Nas tabelas por produto agrícola apresentam-se informações sobre área, produção e rendimento médio. Estas variáveis recebem denominações diferentes dependendo do tipo e da situação da cultura, da forma discriminada a seguir:

1. Culturas temporárias de ciclo curto ou médio (algodão herbáceo, alho, amendoim, arroz, aveia, batata-inglesa, cebola, centeio, cevada, feijão, fumo, juta, malva, mamona, milho, rami, soja, sorgo, tomate e trigo).

1.1 Situação da cultura P (desde a intenção de plantio, passando por todas as fases de desenvolvimento, até o encerramento da colheita).

Neste caso "área I" significa "área plantada", e "área II" representa a "área a ser colhida", ou seja, a área plantada menos a área perdida. Assim se não houver perda, as áreas I e II serão iguais; a produção deve ser entendida como "produção esperada" e o rendimento médio também é o "esperado".

1.2 Situação da cultura C (após a colheita).
A "área I" ainda significa "área plantada" mas a "área II" representa agora a "área colhida" ou seja a área que realmente produziu. A diferença entre as duas indica a "área perdida". A "produção" passa a representar a "produção obtida" e o "rendimento médio" também é o "obtido".

2. Culturas temporárias de ciclo longo e culturas permanentes (abacaxi, algodão arbóreo, banana, cacau, café, cana-de-açúcar, castanha de caju, coco-da-baía, guaraná, laranja, maçã, mandioca, pimenta-do-reino, sisal e uva).

2.1 Situação da cultura P (desde a primeira estimativa feita no início do acompanhamento anual, normalmente em janeiro, até o encerramento da colheita).

Nesta situação, a "área I" deve ser entendida como "área destinada à colheita" no ano civil considerado e a "área II", a qual denominamos "área a ser colhida", deve ser vista como a área remanescente quando ocorre alguma perda, ou seja, a diferença entre as áreas I e II refere-se à "área perdida". A "produção" é a "esperada" dentro do ano civil, assim como o "rendimento médio" que é também o "esperado".

2.2 Situação da cultura C (após a colheita).
A "área I" continua sendo a "área destinada à colheita" no ano civil considerado e a "área II" refere-se à "área colhida" - aquela que efetivamente produziu. A diferença entre as duas áreas deve-se à "área perdida". A "produção" e o "rendimento médio" significam então "produção obtida" e "rendimento médio obtido".

Nas tabelas onde não é feita qualquer referência ao tipo de área (I ou II), ou seja, nas tabelas "comparativo entre as safras", "comparativo entre as informações mensais" e na tabela referente ao "decênio", a área deve ser sempre entendida como área II ou seja "área a ser colhida" ou "área colhida" dependendo da situação da cultura (já deduzida a área perdida, quando for o caso).

COMPARATIVO ENTRE AS SAFRAS DE 2002 E 2003
 ÁREA, PRODUÇÃO E RENDIMENTO MÉDIO DO CONJUNTO DE UNIDADES DA FEDERAÇÃO
 COM INFORMAÇÕES DISPONÍVEIS, SEGUNDO OS PRODUTOS AGRÍCOLAS

P R O D U T O S A G R Í C O L A S	Á R E A (ha)			P R O D U Ç Ã O (t)			R E N D I M E N T O M É D I O (kg/ha)		
	* SAFRA/2002	* SAFRA/2003	* VARIACÃO %	* SAFRA/2002	* SAFRA/2003	* VARIACÃO %	* SAFRA/2002	* SAFRA/2003	* VARIACÃO %
T O T A L	52 473 014	56 003 438	6.73	-	-	-	-	-	-
ABACAXI	57 413	55 909	-2.62	1 414 259	1 472 062	4.09	24 633	26 330	6.89
ALGODÃO ARBÓREO (em caroço)	7 751	6 219	-19.77	4 105	3 926	-4.36	530	631	19.06
ALGODÃO HERBÁCEO (em caroço)	757 642	752 780	-0.64	2 160 197	2 237 738	3.59	2 851	2 973	4.28
ALHO	15 535	14 996	-3.47	114 144	109 890	-3.73	7 348	7 328	-0.27
AMENDOIM (em casca) - TOTAL	94 686	87 530	-7.56	189 784	173 856	-8.39	2 004	1 986	-0.90
AMENDOIM (em casca) - 1ª safra	69 117	63 810	-7.68	157 510	144 018	-8.57	2 279	2 257	-0.97
AMENDOIM (em casca) - 2ª safra	25 569	23 720	-7.23	32 274	29 838	-7.55	1 262	1 258	-0.32
ARROZ (em casca)	3 148 253	3 176 298	0.89	10 472 093	10 851 943	3.63	3 326	3 417	2.74
AVEIA (em grão)	257 009	249 023	-3.11	277 218	363 750	31.21	1 079	1 461	35.40
BANANA	509 910	499 836	-1.98	6 504 224	6 436 550	-1.04	12 756	12 877	0.95
BATATA-INGLESA - TOTAL	155 664	146 731	-5.74	2 884 640	2 878 336	-0.22	18 531	19 616	5.86
BATATA-INGLESA - 1ª safra	83 608	77 095	-7.79	1 423 931	1 440 575	1.17	17 031	18 686	9.72
BATATA-INGLESA - 2ª safra	49 848	49 091	-1.52	909 436	927 283	1.96	18 244	18 889	3.54
BATATA-INGLESA - 3ª safra	22 208	20 545	-7.49	551 273	510 478	-7.40	24 823	24 847	0.10
CACAU (em amêndoa)	581 756	580 106	-0.28	174 665	175 108	0.25	300	302	0.67
CAFÉ (beneficiado)	2 364 282	2 395 596	1.32	2 493 525	2 155 063	-13.57	1 055	900	-14.69
CANA-DE-AÇÚCAR	5 095 753	5 435 408	6.67	363 721 019	383 255 777	5.37	71 377	70 511	-1.21
CASTANHA-DE-CAJU	655 975	668 320	1.88	157 723	205 324	30.18	240	307	27.92
CEBOLA	68 120	66 149	-2.89	1 193 988	1 156 000	-3.18	17 528	17 476	-0.30
CENTEIO (em grão)	4 880	4 830	-1.02	5 016	5 367	7.00	1 028	1 111	8.07
CEVADA (em grão)	154 571	153 246	-0.86	235 150	310 685	32.12	1 521	2 027	33.27
COCO-DA-BAÍÁ	271 386	271 701	0.12	1 856 059	1 883 572	1.48	6 839	6 933	1.37
FEIJÃO (em grão) - TOTAL	4 148 490	4 175 479	0.65	3 050 964	3 230 955	5.90	735	774	5.31
FEIJÃO (em grão) - 1ª safra	2 448 230	2 405 312	-1.75	1 624 156	1 653 961	1.84	663	688	3.77
FEIJÃO (em grão) - 2ª safra	1 509 981	1 584 070	4.91	1 055 724	1 212 919	14.89	699	766	9.59
FEIJÃO (em grão) - 3ª safra	190 279	186 097	-2.20	371 084	364 075	-1.89	1 950	1 956	0.31
FUMO (em folha)	338 186	383 660	13.45	657 444	655 550	-0.29	1 944	1 709	-12.09
GIRASSOL (em grão)	46 244	36 676	-20.69	60 557	48 323	-20.20	1 310	1 318	0.61
GUARANÁ	11 925	12 105	1.51	3 915	3 656	-6.62	328	302	-7.93
JUTA (fibra)	987	1 005	1.82	1 459	1 478	1.30	1 478	1 471	-0.47
LARANJA	825 073	818 890	-0.75	18 446 901	18 458 644	0.06	22 358	22 541	0.82
MAÇÃ	31 070	31 478	1.31	857 824	905 435	5.55	27 609	28 764	4.18
MALVA (fibra)	5 846	5 895	0.84	8 610	8 677	0.78	1 473	1 472	-0.07
MAMONA	116 651	128 598	10.24	71 697	87 060	21.43	615	677	10.08
MANDIOCA	1 692 876	1 648 249	-2.64	23 131 212	22 464 826	-2.88	13 664	13 630	-0.25
MILHO (em grão) - TOTAL	11 791 251	12 588 784	6.76	35 500 363	43 509 023	22.56	3 011	3 456	14.78
MILHO (em grão) - 1ª safra	9 111 573	9 426 978	3.46	29 293 978	34 010 599	16.10	3 215	3 608	12.22
MILHO (em grão) - 2ª safra	2 679 678	3 161 806	17.99	6 206 385	9 498 424	53.04	2 316	3 004	29.71
PIMENTA-DO-REINO	23 101	23 147	0.20	56 935	57 093	0.28	2 465	2 467	0.08
SISAL (fibra)	201 773	200 230	-0.76	170 243	169 177	-0.63	844	845	0.12
SOJA (em grão)	16 345 223	18 408 279	12.62	42 026 519	50 557 960	20.30	2 571	2 746	6.81
SORGO (em grão)	418 784	571 036	36.36	773 106	1 194 674	54.53	1 846	2 092	13.33
TOMATE	61 633	57 387	-6.89	3 608 367	3 347 519	-7.23	58 546	58 332	-0.37
TRIGO (em grão)	2 043 983	2 161 791	5.76	2 925 890	4 250 215	45.26	1 431	1 966	37.39
TRITICALE (em grão)	103 951	118 964	14.44	138 709	257 339	85.52	1 334	2 163	62.14
UVA	65 381	67 107	2.64	1 120 574	1 040 103	-7.18	17 139	15 499	-9.57

NOTA: NAS COLUNAS REFERENTES AO ANO ATUAL FORAM REPETIDAS AS INFORMAÇÕES DA SAFRA ANTERIOR PARA AS UNIDADES DA FEDERAÇÃO QUE AINDA NÃO OBTIVERAM SUAS ESTIMATIVAS NESTE ANO.
 ABACAXI E COCO-DA-BAÍÁ - PRODUÇÃO EM MIL FRUTOS E RENDIMENTO MÉDIO EM FRUTOS/ha

COMPARATIVO ENTRE AS INFORMAÇÕES MENSAIS
 ÁREA, PRODUÇÃO E RENDIMENTO MÉDIO DO CONJUNTO DE UNIDADES DA FEDERAÇÃO
 COM INFORMAÇÕES DISPONÍVEIS, SEGUNDO OS PRODUTOS AGRÍCOLAS

PRODUTOS AGRÍCOLAS	ÁREA (ha)			PRODUÇÃO (t)			RENDIMENTO MÉDIO (kg/ha)		
	MÊS ANTERIOR	*MÊS ATUAL*	*VARIÇÃO %*	*MÊS ANTERIOR*	*MÊS ATUAL*	*VARIÇÃO %*	*MÊS ANTERIOR*	*MÊS ATUAL*	*VARIÇÃO %*
	*	*	*	*	*	*	*	*	*
T O T A L	55 300 289	56 003 438	1.27	-	-	-	-	-	-
ABACAXI	55 765	55 909	0.26	1 468 026	1 472 062	0.27	26 325	26 330	0.02
ALGODÃO ARBÓREO (em caroço) ..	6 219	6 219	-	3 926	3 926	-	631	631	-
ALGODÃO HERBÁCEO (em caroço) .	744 652	752 780	1.09	2 222 987	2 237 738	0.66	2 985	2 973	-0.40
ALHO	15 283	14 996	-1.88	111 490	109 890	-1.44	7 295	7 328	0.45
AMENDOIM (em casca) - TOTAL ..	87 437	87 530	0.11	174 485	173 856	-0.36	1 996	1 986	-0.50
AMENDOIM (em casca) - 1ª safra	63 725	63 810	0.13	144 636	144 018	-0.43	2 270	2 257	-0.57
AMENDOIM (em casca) - 2ª safra	23 712	23 720	0.03	29 849	29 838	-0.04	1 259	1 258	-0.08
ARROZ (em casca)	3 113 418	3 176 298	2.02	10 549 716	10 851 943	2.86	3 388	3 417	0.86
AVEIA (em grão)	257 249	249 023	-3.20	277 218	363 750	31.21	1 078	1 461	35.53
BANANA	502 890	499 836	-0.61	6 444 434	6 436 550	-0.12	12 815	12 877	0.48
BATATA-INGLESA - TOTAL	148 880	146 731	-1.44	2 903 224	2 878 336	-0.86	19 500	19 616	0.59
BATATA-INGLESA - 1ª safra	77 171	77 095	-0.10	1 438 998	1 440 575	0.11	18 647	18 686	0.21
BATATA-INGLESA - 2ª safra	49 501	49 091	-0.83	912 953	927 283	1.57	18 443	18 889	2.42
BATATA-INGLESA - 3ª safra	22 208	20 545	-7.49	551 273	510 478	-7.40	24 823	24 847	0.10
CACAU (em amêndoa)	582 558	580 106	-0.42	175 959	175 108	-0.48	302	302	-
CAFÉ (beneficiado)	2 383 490	2 395 596	0.51	2 141 887	2 155 063	0.62	899	900	0.11
CANA-DE-AÇÚCAR	5 425 125	5 435 408	0.19	379 502 839	383 255 777	0.99	69 953	70 511	0.80
CASTANHA-DE-CAJU	667 882	668 320	0.07	205 107	205 324	0.11	307	307	-
CEBOLA	66 820	66 149	-1.00	1 168 105	1 156 000	-1.04	17 481	17 476	-0.03
CENTEIO (em grão)	4 880	4 830	-1.02	5 016	5 367	7.00	1 028	1 111	8.07
CEVADA (em grão)	154 571	153 246	-0.86	235 150	310 685	32.12	1 521	2 027	33.27
COCO-DA-BAÍIA	274 397	271 701	-0.98	1 894 363	1 883 572	-0.57	6 904	6 933	0.42
FEIJÃO (em grão) - TOTAL	4 169 274	4 175 479	0.15	3 225 666	3 230 955	0.16	774	774	-
FEIJÃO (em grão) - 1ª safra ..	2 414 848	2 405 312	-0.39	1 677 441	1 653 961	-1.40	695	688	-1.01
FEIJÃO (em grão) - 2ª safra ..	1 564 277	1 584 070	1.27	1 177 445	1 212 119	3.01	753	766	1.73
FEIJÃO (em grão) - 3ª safra ..	190 149	186 097	-2.13	370 780	364 075	-1.81	1 950	1 956	0.31
FUMO (em folha)	384 113	383 660	-0.12	656 036	655 550	-0.07	1 708	1 709	0.06
GIRASSOL (em grão)	48 422	36 676	-24.26	62 144	48 323	-22.24	1 283	1 318	2.73
GUARANÁ	12 083	12 105	0.18	3 979	3 656	-8.12	329	302	-8.21
JUTA (fibra)	1 005	1 005	-	1 478	1 478	-	1 471	1 471	-
LARANJA	820 173	818 890	-0.16	18 476 352	18 458 644	-0.10	22 527	22 541	0.06
MAÇÃ	31 478	31 478	-	905 435	905 435	-	28 764	28 764	-
MALVA (fibra)	5 895	5 895	-	8 677	8 677	-	1 472	1 472	-
MAMONA	128 959	128 598	-0.28	103 956	87 060	-16.25	806	677	-16.00
MANDIOCA	1 662 878	1 648 249	-0.88	22 391 045	22 464 826	0.33	13 465	13 630	1.23
MILHO (em grão) - TOTAL	12 402 863	12 588 784	1.50	42 460 458	43 509 023	2.47	3 423	3 456	0.96
MILHO (em grão) - 1ª safra	9 420 637	9 426 978	0.07	33 612 170	34 010 599	1.19	3 568	3 608	1.12
MILHO (em grão) - 2ª safra	2 982 226	3 161 806	6.02	8 848 288	9 498 424	7.35	2 967	3 004	1.25
PIMENTA-DO-REINO	23 101	23 147	0.20	56 936	57 093	0.28	2 465	2 467	0.08
SISAL (fibra)	200 260	200 230	-0.01	169 186	169 177	-0.01	845	845	-
SOJA (em grão)	18 016 636	18 408 279	2.17	49 668 901	50 557 960	1.79	2 757	2 746	-0.40
SORGO (em grão)	513 926	571 036	11.11	1 050 766	1 194 674	13.70	2 045	2 092	2.30
TOMATE	60 024	57 387	-4.39	3 536 515	3 347 519	-5.34	58 918	58 332	-0.99
TRIGO (em grão)	2 121 262	2 161 791	1.91	4 059 949	4 250 215	4.69	1 914	1 966	2.72
TRITICALE (em grão)	139 314	118 964	-14.61	299 527	257 339	-14.08	2 150	2 163	0.60
UVA	67 107	67 107	-	1 040 113	1 040 103	-0.00	15 499	15 499	-

NOTA: NAS COLUNAS REFERENTES AO ANO ATUAL FORAM REPETIDAS AS INFORMAÇÕES DA SAFRA ANTERIOR PARA AS UNIDADES DA FEDERAÇÃO QUE AINDA NÃO OBTIVERAM SUAS ESTIMATIVAS NESTE ANO.
 ABACAXI E COCO-DA-BAÍIA - PRODUÇÃO EM MIL FRUTOS E RENDIMENTO MÉDIO EM FRUTOS/ha

PRODUÇÃO AGRÍCOLA - B R A S I L
ÁREA PLANTADA NO DECÊNIO 1993 - 2002
SEGUNDO OS PRODUTOS AGRÍCOLAS

P R O D U T O S	Á R E A P L A N T A D A (h a)										
	* S A F R A	* S A F R A	* S A F R A	* S A F R A	* S A F R A	* S A F R A	* S A F R A	* S A F R A	* S A F R A	* S A F R A	* S A F R A
	1 9 9 3	1 9 9 4	1 9 9 5	1 9 9 6	1 9 9 7	1 9 9 8	1 9 9 9	2 0 0 0	2 0 0 1	2 0 0 2	
T O T A L	48 595 853	52 147 461	51 164 284	46 034 084	47 560 072	47 784 331	49 960 422	51 034 686	50 827 148	53 525 995	
ABACAXI	41 157	45 991	47 967	47 498	55 029	56 632	59 455	62 976	63 282	61 274	
ALGODÃO ARBÓREO (em caroço)	160 777	124 133	89 729	17 183	14 165	9 928	7 610	13 678	9 270	7 796	
ALGODÃO HERBÁCEO (em caroço)	1 021 279	1 077 753	1 121 814	756 229	623 035	862 521	686 322	811 848	893 090	761 414	
ALHO	17 613	17 660	12 762	11 997	12 906	10 883	12 098	13 269	14 349	15 580	
AMENDOIM (em casca) - TOTAL	86 089	91 898	94 800	80 777	88 547	102 086	101 493	104 972	105 115	94 718	
ARROZ (em casca)	4 644 165	4 473 377	4 420 677	3 269 664	3 093 802	3 155 305	3 851 178	3 704 863	3 171 110	3 177 473	
AVEIA (em grão)	270 286	310 180	172 565	162 277	204 668	202 472	219 963	230 513	257 596	257 699	
BANANA	528 211	521 721	518 863	507 610	546 435	536 402	536 441	533 593	516 655	524 748	
BATATA-INGLESA - TOTAL	162 433	172 024	178 774	163 157	175 473	179 456	176 738	152 242	154 176	155 679	
CACAU (em amêndoa)	734 828	701 802	740 576	667 461	715 928	710 496	681 670	707 487	666 338	635 955	
CAFÉ (coco)	2 273 874	2 109 995	1 980 133	1 929 894	2 000 766	2 077 433	2 233 987	2 292 165	2 356 950	2 380 078	
CANA-DE-AÇÚCAR	3 953 047	4 359 200	4 638 281	4 830 538	4 881 648	5 049 953	4 975 189	4 879 841	5 022 187	5 215 202	
CASTANHA-DE-CAJU	736 871	733 349	704 785	547 830	583 010	630 185	624 541	652 599	653 264	664 043	
CEBOLA	72 122	81 638	75 607	70 224	68 013	68 102	66 797	66 515	64 421	68 273	
CENTEIO (em grão)	5 631	4 315	2 802	5 268	9 449	10 122	6 554	7 156	6 943	5 330	
CEVADA (em grão)	67 063	53 607	69 643	84 973	129 396	157 380	137 274	149 677	144 345	154 571	
COCO-DA-BAÍA	232 827	239 668	244 935	219 434	231 485	239 893	251 908	266 577	275 551	278 772	
FEIJÃO (em grão) - TOTAL	4 697 525	5 729 765	5 366 321	4 489 690	4 513 868	3 882 603	4 670 257	4 441 431	3 878 333	4 317 121	
FUMO (em folha)	375 679	320 237	293 643	317 117	338 240	358 155	341 731	310 633	305 676	338 893	
GUARANÁ	8 143	8 200	8 057	9 952	9 591	10 491	14 094	12 043	11 703	14 044	
JUTA (fibra)	2 951	1 972	1 758	481	486	1 130	1 277	1 355	1 204	1 094	
LARANJA	802 057	899 717	861 914	966 422	988 421	1 024 494	1 029 249	857 458	825 200	827 313	
MAÇÃ	25 724	27 318	27 007	25 327	26 471	26 551	28 587	30 048	30 968	31 080	
MALVA (fibra)	11 016	10 072	6 171	3 030	2 632	6 588	5 581	4 901	5 395	5 996	
MAMONA	163 689	111 542	77 116	129 203	153 181	136 381	113 185	214 485	176 528	126 053	
MANDIOCA	1 908 722	1 904 219	2 010 471	1 590 084	1 639 921	1 643 919	1 635 933	1 736 240	1 734 879	1 774 962	
MILHO (em grão) - TOTAL	12 876 384	14 522 806	14 182 486	12 460 585	12 825 504	11 234 423	12 418 490	12 648 005	12 906 390	12 329 199	
PIMENTA-DO-REINO	29 816	21 937	23 574	18 498	12 414	11 317	13 399	16 377	20 750	23 118	
SISAL (fibra)	231 596	164 873	173 749	151 253	165 053	170 137	192 270	204 514	218 771	214 183	
SOJA (em grão)	10 654 163	11 544 577	11 702 919	10 348 156	11 508 120	13 319 749	13 069 793	13 693 677	13 977 551	16 361 460	
SORGO (em grão)	145 063	167 250	154 381	198 887	274 728	349 547	416 443	561 121	508 380	511 104	
TOMATE	54 554	62 186	62 322	71 510	66 162	64 709	66 112	56 866	57 660	61 735	
TRIGO (em grão)	1 540 267	1 472 083	1 036 343	1 825 628	1 544 489	1 423 789	1 254 275	1 535 723	1 729 808	2 064 109	
UVA	60 231	60 396	61 339	56 247	57 036	61 099	60 528	59 838	63 310	65 026	

FONTE: DEAGRO - PRODUÇÃO AGRÍCOLA MUNICIPAL - PAM 1993 a 2001

PRODUÇÃO AGRÍCOLA - B R A S I L
ÁREA COLHIDA NO DECÊNIO 1993 - 2002
SEGUNDO OS PRODUTOS AGRÍCOLAS

P R O D U T O S	Á R E A C O L H I D A (h a)											
	* S A F R A *	* S A F R A *	* S A F R A *	* S A F R A *	* S A F R A *	* S A F R A *	* S A F R A *	* S A F R A *	* S A F R A *	* S A F R A *	* S A F R A *	* S A F R A *
	* 1 9 9 3 *	* 1 9 9 4 *	* 1 9 9 5 *	* 1 9 9 6 *	* 1 9 9 7 *	* 1 9 9 8 *	* 1 9 9 9 *	* 2 0 0 0 *	* 2 0 0 1 *	* 2 0 0 2 *		
T O T A L	46 025 056	50 709 523	50 109 991	44 965 481	46 885 715	46 106 741	48 291 342	49 434 758	49 547 006	52 322 819		
ABACAXI	39 719	45 218	44 384	45 843	53 567	54 998	56 917	60 406	62 597	57 413		
ALGODÃO ARBÓREO (em caroço).....	137 333	121 056	87 949	16 865	12 146	8 335	7 485	13 626	8 607	7 751		
ALGODÃO HERBÁCEO (em caroço).....	922 593	1 060 564	1 103 536	744 898	620 417	825 029	669 313	801 618	875 047	757 642		
ALHO	17 441	17 648	12 758	11 994	12 903	10 879	12 093	13 269	14 297	15 535		
AMENDOIM (em casca) - TOTAL	85 977	91 897	94 723	80 735	88 472	102 045	101 218	104 948	105 000	94 686		
ARROZ (em casca)	4 411 315	4 414 803	4 373 538	3 253 767	3 058 127	3 062 195	3 813 266	3 664 804	3 142 636	3 148 253		
AVEIA (em grão)	268 018	281 545	165 179	160 466	196 803	188 822	218 863	182 010	257 481	257 009		
BANANA	520 014	516 087	509 365	496 593	532 745	518 433	518 584	524 750	510 290	509 910		
BATATA-INGLESA - TOTAL	162 063	171 853	176 767	163 072	174 830	177 972	176 481	151 731	153 974	155 664		
CACAU (em amêndoa)	734 124	698 634	738 536	661 923	715 671	709 798	681 120	705 965	665 809	581 756		
CAFÉ (coco)	2 259 332	2 097 650	1 869 984	1 920 253	1 988 186	2 070 409	2 222 926	2 267 968	2 336 027	2 364 282		
CANA-DE-AÇÚCAR	3 863 702	4 345 260	4 559 062	4 750 296	4 814 084	4 985 819	4 898 844	4 804 511	4 957 594	5 095 753		
CASTANHA-DE-CAJU	726 140	680 615	699 936	547 720	582 210	621 419	612 735	651 169	638 556	655 975		
CEBOLA	71 910	81 638	74 676	69 838	67 763	67 745	66 169	66 505	63 929	68 120		
CENTEIO (em grão)	5 631	4 235	2 647	5 263	8 224	9 907	6 554	6 755	6 943	4 880		
CEVADA (em grão)	67 063	53 607	69 458	84 067	127 633	156 005	137 224	145 507	142 985	154 571		
COCO-DA-BAÍA	231 660	237 038	242 549	217 286	231 039	239 462	250 116	264 311	273 338	271 386		
FEIJÃO (em grão) - TOTAL	3 884 341	5 471 322	5 006 403	4 290 513	4 401 770	3 313 621	4 154 194	4 332 545	3 449 611	4 148 490		
FUMO (em folha)	372 912	320 185	293 425	314 279	338 059	353 679	341 591	310 462	302 559	338 186		
GUARANÁ	7 678	7 688	8 012	9 902	9 529	10 454	14 082	12 013	11 668	11 925		
JUTA (fibra)	2 721	1 755	1 651	442	429	687	1 070	1 114	954	987		
LARANJA	800 505	897 985	856 419	964 373	985 521	1 018 576	1 026 496	856 422	824 665	825 073		
MAÇÃ	25 652	27 112	26 704	25 326	26 418	26 318	28 555	30 043	30 938	31 070		
MALVA (fibra)	10 686	10 014	6 073	3 011	2 587	4 975	4 439	3 759	4 810	5 846		
MAMONA	141 074	106 319	76 427	119 849	153 138	63 233	103 763	208 538	171 618	116 651		
MANDIOCA	1 811 830	1 850 932	1 946 163	1 508 918	1 551 971	1 578 879	1 571 167	1 708 875	1 667 183	1 692 876		
MILHO (em grão) - TOTAL	11 869 663	13 748 813	13 946 320	11 933 811	12 562 130	10 585 498	11 611 483	11 890 376	12 330 275	11 791 251		
PIMENTA-DO-REINO	23 572	21 023	18 743	16 669	12 040	11 175	13 313	16 217	20 739	23 101		
SISAL (fibra)	179 105	164 793	152 040	136 469	152 923	161 277	182 700	194 514	204 233	201 773		
SOJA (em grão)	10 635 330	11 525 410	11 675 005	10 291 470	11 486 478	13 303 656	13 061 410	13 656 771	13 974 299	16 345 223		
SORGO (em grão)	139 787	165 781	153 961	196 753	274 623	331 967	352 394	528 061	490 191	418 784		
TOMATE	53 734	61 939	62 054	70 916	65 052	63 901	65 634	56 720	57 488	61 633		
TRIGO (em grão)	1 482 231	1 348 853	994 734	1 795 985	1 521 545	1 408 852	1 249 764	1 138 687	1 727 392	2 043 983		
UVA	60 200	60 251	60 810	55 916	56 682	60 721	59 379	59 788	63 273	65 381		

 FONTE: DEAGRO - PRODUÇÃO AGRÍCOLA MUNICIPAL - PAM 1993 a 2001

PRODUÇÃO AGRÍCOLA - B R A S I L
 PRODUÇÃO OBTIDA NO DECÊNIO 1993 - 2002
 SEGUNDO OS PRODUTOS AGRÍCOLAS

* P R O D U T O S	* P R O D U Ç Ã O O B T I D A (t)												
	* S A F R A	* S A F R A	* S A F R A	* S A F R A	* S A F R A	* S A F R A	* S A F R A	* S A F R A	* S A F R A	* S A F R A	* S A F R A	* S A F R A	
	* 1 9 9 3	* 1 9 9 4	* 1 9 9 5	* 1 9 9 6	* 1 9 9 7	* 1 9 9 8	* 1 9 9 9	* 2 0 0 0	* 2 0 0 1	* 2 0 0 2			
ABACAXI	834 582	989 551	950 907	763 987	1 073 263	1 113 219	1 247 157	1 335 792	1 430 018	1 414 259			
ALGODÃO ARBÓREO (em caroço).....	7 941	16 700	9 634	2 369	1 661	975	1 336	7 885	2 762	4 105			
ALGODÃO HERBÁCEO (em caroço).....	1 127 364	1 350 814	1 441 526	952 013	821 271	1 172 017	1 477 030	2 007 102	2 643 506	2 160 197			
ALHO	86 936	84 172	59 017	52 005	60 749	55 217	69 787	84 141	101 917	114 144			
AMENDOIM (em casca) - TOTAL	151 544	160 230	170 129	154 183	141 255	193 154	179 421	187 890	201 748	189 784			
ARROZ (em casca)	10 107 310	10 540 789	11 226 064	8 643 803	8 351 665	7 716 090	11 709 694	11 134 588	10 184 027	10 472 093			
AVEIA (em grão)	262 816	260 995	180 880	217 426	228 741	207 251	288 058	214 276	342 386	277 218			
BANANA	557 980	572 619	557 799	496 171	541 236	532 220	546 894	566 336	6 176 963	6 504 224			
BATATA-INGLESA - TOTAL	2 367 571	2 488 461	2 692 234	2 406 386	2 670 493	2 784 181	2 904 950	2 606 932	2 848 624	2 884 640			
CACAU (em amêndoa)	340 885	330 577	296 705	256 777	277 966	280 801	205 003	196 788	185 662	174 665			
CAFÉ (coco)	2 557 518	2 614 578	1 860 269	2 738 391	2 457 025	3 378 731	3 263 388	3 807 124	3 639 136	2 493 525			
CANA-DE-AÇÚCAR	244 530 708	292 101 835	303 699 497	317 105 981	331 612 687	345 254 972	333 847 720	326 121 011	344 281 802	363 721 019			
CASTANHA-DE-CAJU	77 098	149 804	185 229	167 211	125 397	54 124	145 437	138 608	124 073	157 723			
CEBOLA	928 704	1 020 035	940 537	897 643	881 134	838 232	988 658	1 156 332	1 050 348	1 193 988			
CENTEIO (em grão)	5 490	4 169	2 591	7 040	7 145	8 003	8 510	6 948	8 296	5 016			
CEVADA (em grão)	109 952	90 614	104 634	209 215	258 847	300 389	321 789	282 826	297 788	235 150			
COCO-DA-BAÍÁ	837 459	918 822	966 677	956 537	967 313	1 026 604	1 206 644	1 301 411	1 420 547	1 856 059			
FEIJÃO (em grão) - TOTAL	2 478 325	3 369 684	2 946 168	2 449 396	2 840 243	2 191 153	2 830 915	3 056 289	2 453 419	3 050 964			
FUMO (em folha)	655 739	519 541	455 986	472 738	596 952	505 353	629 525	579 727	568 505	657 444			
GUARANÁ	1 792	2 674	2 390	2 995	2 728	3 643	5 441	4 274	3 935	3 915			
JUTA (fibra)	3 670	2 304	2 135	624	568	873	1 417	1 333	1 308	1 459			
LARANJA	93 985 944	87 229 840	99 186 054	105 395 214	115 234 005	104 252 518	114 397 800	106 651 289	16 983 247	18 446 901			
MAÇÃ	3 493 824	3 499 675	3 431 863	3 503 883	3 967 923	3 957 183	4 688 577	5 766 347	716 030	857 824			
MALVA (fibra)	17 089	16 208	10 051	4 005	3 585	7 578	6 529	5 947	5 869	8 610			
MAMONA	43 188	54 039	33 149	41 346	97 445	16 683	33 357	116 017	99 941	71 697			
MANDIOCA	21 855 690	24 464 293	25 422 959	17 743 155	19 896 205	19 502 717	20 864 340	23 040 670	22 577 142	23 131 212			
MILHO (em grão) - TOTAL	30 055 633	32 487 625	36 266 951	29 589 791	32 948 044	29 601 753	32 239 479	32 321 000	41 955 265	35 500 363			
PIMENTA-DO-REINO	42 270	34 927	33 852	32 318	22 359	23 050	27 727	38 685	50 140	56 935			
SISAL (fibra)	126 076	131 421	118 056	121 436	137 887	115 816	193 673	194 463	181 475	170 243			
SOJA (em grão)	22 590 978	24 931 832	25 682 637	23 155 274	26 391 448	31 307 440	30 987 476	32 820 826	37 881 339	42 026 519			
SORGO (em grão)	281 912	315 908	276 832	356 467	542 581	589 827	553 644	792 759	914 380	773 106			
TOMATE	2 348 498	2 688 570	2 715 016	2 647 427	2 717 965	2 784 111	3 305 053	3 004 797	3 103 293	3 608 367			
TRIGO (em grão)	2 197 354	2 096 259	1 533 871	3 292 759	2 489 070	2 269 847	2 461 856	1 725 792	3 364 949	2 925 890			
UVA	787 363	807 520	836 545	684 902	890 708	774 352	931 500	1 024 482	1 058 489	1 120 574			

 FONTE: DEAGRO - PRODUÇÃO AGRÍCOLA MUNICIPAL - PAM 1993 a 2001
 NOTA: ABACAXI, COCO-DA-BAÍÁ, LARANJA E MAÇÃ - PRODUÇÃO EM MIL FRUTOS; BANANA - PRODUÇÃO EM MIL CACHOS.
 A PARTIR DA SAFRA 2001, BANANA, LARANJA E MAÇÃ PASSAM A SER LEVANTADOS EM TONELADAS.
 O CAFÉ ATÉ 2001 FOI LEVANTADO EM COCO. A PARTIR DE 2002 PASSOU A SER PUBLICADO COMO CAFÉ BENEFICIADO (EM GRÃO).

PRODUÇÃO AGRÍCOLA - B R A S I L
RENDIMENTO MÉDIO OBTIDO 1993 - 2002
SEGUNDO OS PRODUTOS AGRÍCOLAS

P R O D U T O S	R E N D I M E N T O M É D I O O B T I D O (K g / h a)										
	* S A F R A	* S A F R A	* S A F R A	* S A F R A	* S A F R A	* S A F R A	* S A F R A	* S A F R A	* S A F R A	* S A F R A	* S A F R A
	1 9 9 3	1 9 9 4	1 9 9 5	1 9 9 6	1 9 9 7	1 9 9 8	1 9 9 9	2 0 0 0	2 0 0 1	2 0 0 2	
ABACAXI	21 012	21 884	21 425	16 665	20 036	20 241	21 912	22 114	22 845	24 633	
ALGODÃO ARBÓREO (em caroço).....	58	138	110	140	137	117	178	321	530	530	
ALGODÃO HERBÁCEO (em caroço).....	1 222	1 274	1 306	1 278	1 324	1 421	2 207	2 504	3 021	2 851	
ALHO	4 985	4 769	4 626	4 336	4 708	5 076	5 771	6 341	7 129	7 348	
AMENDOIM (em casca) - TOTAL	1 763	1 744	1 796	1 910	1 597	1 893	1 773	1 790	1 921	2 004	
ARROZ (em casca)	2 291	2 388	2 567	2 657	2 731	2 520	3 071	3 038	3 241	3 326	
AVEIA (em grão)	981	927	1 095	1 355	1 098	1 098	1 316	1 177	1 330	1 079	
BANANA	1 073	1 110	1 095	999	1 016	1 027	1 055	1 079	12 105	12 756	
BATATA-INGLESA - TOTAL	14 609	14 480	15 230	14 757	15 275	15 644	16 460	17 181	18 501	18 531	
CACAU (em amêndoa)	464	473	402	388	388	396	301	279	279	300	
CAFÉ (em coco)	1 132	1 246	995	1 426	1 236	1 632	1 468	1 679	1 558	1 055	
CANA-DE-AÇÚCAR	63 289	67 223	66 614	66 755	68 884	69 247	68 148	67 878	69 445	71 377	
CASTANHA-DE-CAJU	106	220	265	305	215	87	237	213	194	240	
CEBOLA	12 915	12 495	12 595	12 853	13 003	12 373	14 941	17 387	16 430	17 528	
CENTEIO (em grão)	975	984	979	1 338	869	808	1 298	1 029	1 195	1 028	
CEVADA (em grão)	1 640	1 690	1 506	2 489	2 028	1 926	2 345	1 944	2 083	1 521	
COCO-DA-BAÍA	3 615	3 876	3 985	4 402	4 187	4 287	4 824	4 924	5 197	6 839	
FEIJÃO (em grão) - TOTAL	638	616	588	571	645	661	681	705	711	735	
FUMO (em folha)	1 758	1 623	1 554	1 504	1 766	1 429	1 843	1 867	1 879	1 944	
GUARANÁ	233	348	298	302	286	348	386	356	337	328	
JUTA (fibra)	1 349	1 313	1 293	1 412	1 324	1 271	1 324	1 197	1 371	1 478	
LARANJA	117 408	97 140	115 815	109 289	116 927	102 351	111 445	124 531	20 594	22 358	
MAÇÃ	136 201	129 082	128 515	138 351	150 198	150 360	164 195	191 936	23 144	27 609	
MALVA (fibra)	1 599	1 619	1 655	1 330	1 386	1 523	1 471	1 582	1 220	1 473	
MAMONA	306	508	434	345	636	264	321	556	582	615	
MANDIOCA	12 063	13 217	13 063	11 759	12 820	12 352	13 280	13 483	13 542	13 664	
MILHO (em grão) - TOTAL	2 532	2 363	2 600	2 479	2 623	2 796	2 777	2 718	3 403	3 011	
PIMENTA-DO-REINO	1 793	1 661	1 806	1 939	1 857	2 063	2 083	2 385	2 418	2 465	
SISAL (fibra)	704	797	776	890	902	718	1 060	1 000	889	844	
SOJA (em grão)	2 124	2 163	2 200	2 250	2 298	2 353	2 372	2 403	2 711	2 571	
SORGO (em grão)	2 017	1 906	1 798	1 812	1 976	1 777	1 571	1 501	1 865	1 846	
TOMATE	43 706	43 407	43 752	37 332	41 781	43 569	50 356	52 976	53 982	58 546	
TRIGO (em grão)	1 482	1 554	1 542	1 833	1 636	1 611	1 970	1 516	1 948	1 431	
UVA	13 079	13 403	13 757	12 249	15 714	12 753	15 687	17 135	16 729	17 139	

FONTE: DEAGRO - PRODUÇÃO AGRÍCOLA MUNICIPAL - PAM 1993 a 2001

NOTA: ABACAXI, COCO-DA-BAÍA E LARANJA - RENDIMENTO MÉDIO EM FRUTOS/ha; BANANA - RENDIMENTO MÉDIO CACHOS/ha.

A PARTIR DA SAFRA 2001, BANANA, LARANJA E MAÇÃ PASSAM A SER LEVANTADOS EM Kg/ha.

ABACAXI

GRANDES REGIÕES E UNIDADES DA FEDERAÇÃO		*SITUAÇÃO* DA VARIÁVEL *CULTURA*	*SAFRA/2002*	S A F R A / 2003		VARIACÃO (%)		PARTICIPACÃO (%)	
				MÊS ANTERIOR	*MÊS ATUAL*	(1)	(2)	*SAFRA 2002*	*SAFRA 2003*
TOTAL	P	ÁREA I	61 274	59 819	59 516	-2.87	-0.51	100.00	100.00
		ÁREA II	57 413	55 765	55 909	-2.62	0.26	100.00	100.00
		PRODUÇÃO	1 414 259	1 468 026	1 472 062	4.09	0.27	100.00	100.00
		REND. MÉDIO	24 633	26 325	26 330	6.89	0.02	-	-
NORTE	P	ÁREA I	14 810	14 552	14 286	-3.54	-1.83	24.17	24.00
		ÁREA II	13 423	13 064	13 217	-1.53	1.17	23.38	23.64
		PRODUÇÃO	259 031	318 059	320 959	23.91	0.91	18.32	21.80
		REND. MÉDIO	19 298	24 346	24 284	25.84	-0.25	-	-
RORAIMA	P	ÁREA I	151	151	151	-	-	0.25	0.25
		ÁREA II	107	107	107	-	-	0.19	0.19
		PRODUÇÃO	681	681	681	-	-	0.05	0.05
		REND. MÉDIO	6 364	6 364	6 364	-	-	-	-
PARÁ	P	ÁREA I	11 396	11 075	11 075	-2.82	-	18.60	18.61
		ÁREA II	11 396	11 075	11 075	-2.82	-	19.85	19.81
		PRODUÇÃO	220 349	279 526	279 526	26.86	-	15.58	18.99
		REND. MÉDIO	19 336	25 239	25 239	30.53	-	-	-
AMAPÁ	P	ÁREA I	290	353	353	21.72	-	0.47	0.59
		ÁREA II	258	220	220	-14.73	-	0.45	0.39
		PRODUÇÃO	1 005	856	856	-14.83	-	0.07	0.06
		REND. MÉDIO	3 895	3 891	3 891	-0.10	-	-	-
TOCANTINS	P	ÁREA I	2 973	2 973	2 707	-8.95	-8.95	4.85	4.55
		ÁREA II	1 662	1 662	1 815	9.21	9.21	2.89	3.25
		PRODUÇÃO	36 996	36 996	39 896	7.84	7.84	2.62	2.71
		REND. MÉDIO	22 260	22 260	21 981	-1.25	-1.25	-	-
NORDESTE	P	ÁREA I	23 089	23 166	23 237	0.64	0.31	37.68	39.04
		ÁREA II	22 219	22 241	22 340	0.54	0.45	38.70	39.96
		PRODUÇÃO	581 461	581 199	583 272	0.31	0.36	41.11	39.62
		REND. MÉDIO	26 170	26 132	26 109	-0.23	-0.09	-	-
MARANHÃO	P	ÁREA I	2 098	2 189	2 189	4.34	-	3.42	3.68
		ÁREA II	2 098	2 189	2 189	4.34	-	3.65	3.92
		PRODUÇÃO	48 076	45 250	45 250	-5.88	-	3.40	3.07
		REND. MÉDIO	22 915	20 672	20 672	-9.79	-	-	-
CEARÁ	P	ÁREA I	13	165	165	1169.23	-	0.02	0.28
		ÁREA II	13	165	165	1169.23	-	0.02	0.30
		PRODUÇÃO	170	5 385	5 385	3067.65	-	0.01	0.37
		REND. MÉDIO	13 077	32 636	32 636	149.57	-	-	-
RIO GRANDE DO NORTE	P	ÁREA I	3 772	3 686	3 690	-2.17	0.11	6.16	6.20
		ÁREA II	3 772	3 686	3 690	-2.17	0.11	6.57	6.60
		PRODUÇÃO	93 936	91 230	91 330	-2.77	0.11	6.64	6.20
		REND. MÉDIO	24 903	24 750	24 751	-0.61	0.00	-	-
PARAÍBA	P	ÁREA I	9 344	9 311	9 311	-0.35	-	15.25	15.64
		ÁREA II	9 344	9 311	9 311	-0.35	-	16.28	16.65
		PRODUÇÃO	274 208	274 516	274 516	0.11	-	19.39	18.65
		REND. MÉDIO	29 346	29 483	29 483	0.47	-	-	-
PERNAMBUCO	P	ÁREA I	1 535	1 535	1 535	-	-	2.51	2.58
		ÁREA II	999	999	999	-	-	1.74	1.79
		PRODUÇÃO	23 488	23 488	23 488	-	-	1.66	1.60
		REND. MÉDIO	23 512	23 512	23 512	-	-	-	-
ALAGOAS	P	ÁREA I	1 214	1 117	1 090	-10.21	-2.42	1.98	1.83
		ÁREA II	880	728	729	-17.16	0.14	1.53	1.30
		PRODUÇÃO	16 767	14 890	14 895	-11.16	0.03	1.19	1.01
		REND. MÉDIO	19 053	20 453	20 432	7.24	-0.10	-	-
SERGIPE	P	ÁREA I	366	416	510	39.34	22.60	0.60	0.86
		ÁREA II	366	416	510	39.34	22.60	0.64	0.91
		PRODUÇÃO	8 259	9 883	11 851	43.49	19.91	0.58	0.81
		REND. MÉDIO	22 566	23 757	23 237	2.97	-2.19	-	-
BAHIA	P	ÁREA I	4 747	4 747	4 747	-	-	7.75	7.98
		ÁREA II	4 747	4 747	4 747	-	-	8.27	8.49
		PRODUÇÃO	116 557	116 557	116 557	-	-	8.24	7.92
		REND. MÉDIO	24 554	24 554	24 554	-	-	-	-

ABACAXI

GRANDES REGIÕES E UNIDADES DA FEDERAÇÃO		*SITUAÇÃO* DA VARIÁVEL *CULTURA*	*SAFRA/2002*	S A F R A / 2003		VARIACÃO (%)		PARTICIPACÃO (%)	
				MÊS ANTERIOR	*MÊS ATUAL*	(1)	(2)	*SAFRA 2002*	*SAFRA 2003*
SUDESTE	P	ÁREA I	17 653	16 400	16 456	-6.78	0.34	28.81	27.65
		ÁREA II	17 653	16 400	16 456	-6.78	0.34	30.75	29.43
		PRODUÇÃO	482 318	478 876	479 944	-0.49	0.22	34.10	32.60
		REND.MÉDIO	27 322	29 200	29 165	6.75	-0.12	-	-
MINAS GERAIS	P	ÁREA I	11 070	9 728	9 784	-11.62	0.58	18.07	16.44
		ÁREA II	11 070	9 728	9 784	-11.62	0.58	19.28	17.50
		PRODUÇÃO	315 682	311 369	312 437	-1.03	0.34	22.32	21.22
		REND.MÉDIO	28 517	32 008	31 933	11.98	-0.23	-	-
ESPÍRITO SANTO	P	ÁREA I	1 980	1 980	1 980	-	-	3.23	3.33
		ÁREA II	1 980	1 980	1 980	-	-	3.45	3.54
		PRODUÇÃO	39 923	39 923	39 923	-	-	2.82	2.71
		REND.MÉDIO	20 163	20 163	20 163	-	-	-	-
RIO DE JANEIRO	P	ÁREA I	2 309	2 372	2 372	2.73	-	3.77	3.99
		ÁREA II	2 309	2 372	2 372	2.73	-	4.02	4.24
		PRODUÇÃO	68 983	68 226	68 226	-1.10	-	4.88	4.63
		REND.MÉDIO	29 876	28 763	28 763	-3.73	-	-	-
SÃO PAULO	C	ÁREA I	2 294	2 320	2 320	1.13	-	3.74	3.90
		ÁREA II	2 294	2 320	2 320	1.13	-	4.00	4.15
		PRODUÇÃO	57 730	59 358	59 358	2.82	-	4.08	4.03
		REND.MÉDIO	25 166	25 585	25 585	1.66	-	-	-
SUL	C	ÁREA I	296	298	298	0.68	-	0.48	0.50
		ÁREA II	296	298	298	0.68	-	0.52	0.53
		PRODUÇÃO	5 283	5 201	5 201	-1.55	-	0.37	0.35
		REND.MÉDIO	17 848	17 453	17 453	-2.21	-	-	-
RIO GRANDE DO SUL	C	ÁREA I	296	298	298	0.68	-	0.48	0.50
		ÁREA II	296	298	298	0.68	-	0.52	0.53
		PRODUÇÃO	5 283	5 201	5 201	-1.55	-	0.37	0.35
		REND.MÉDIO	17 848	17 453	17 453	-2.21	-	-	-
CENTRO-OESTE	P	ÁREA I	5 426	5 403	5 239	-3.45	-3.04	8.86	8.80
		ÁREA II	3 822	3 762	3 598	-5.86	-4.36	6.66	6.44
		PRODUÇÃO	86 166	84 691	82 686	-4.04	-2.37	6.09	5.62
		REND.MÉDIO	22 545	22 512	22 981	1.93	2.08	-	-
MATO GROSSO DO SUL	P	ÁREA I	183	178	175	-4.37	-1.69	0.30	0.29
		ÁREA II	183	178	175	-4.37	-1.69	0.32	0.31
		PRODUÇÃO	2 912	2 812	2 740	-5.91	-2.56	0.21	0.19
		REND.MÉDIO	15 913	15 798	15 657	-1.61	-0.89	-	-
MATO GROSSO	P	ÁREA I	1 114	1 114	953	-14.45	-14.45	1.82	1.60
		ÁREA II	1 114	1 114	953	-14.45	-14.45	1.94	1.70
		PRODUÇÃO	18 773	18 773	16 840	-10.30	-10.30	1.33	1.14
		REND.MÉDIO	16 852	16 852	17 671	4.86	4.86	-	-
GOIÁS	P	ÁREA I	4 129	4 111	4 111	-0.44	-	6.74	6.91
		ÁREA II	2 525	2 470	2 470	-2.18	-	4.40	4.42
		PRODUÇÃO	64 481	63 106	63 106	-2.13	-	4.56	4.29
		REND.MÉDIO	25 537	25 549	25 549	0.05	-	-	-

NOTAS - 1. SITUAÇÃO DA CULTURA: P (ÁREA I: DESTINADA À COLHEITA NO ANO, ÁREA II: A SER COLHIDA; PRODUÇÃO E RENDIMENTO MÉDIO ESPERADOS); C (ÁREA I: DESTINADA À COLHEITA NO ANO, ÁREA II: COLHIDA; PRODUÇÃO E RENDIMENTO MÉDIO OBTIDOS). A DIFERENÇA ENTRE AS ÁREAS I E II REFERE-SE A ÁREA PERDIDA.

2. ÁREA (ha), PRODUÇÃO (mil frutos) E RENDIMENTO MÉDIO (frutos/ha). NOS DADOS REFERENTES AO ANO ATUAL FORAM REPETIDAS AS INFORMAÇÕES DA SAFRA ANTERIOR PARA AS UNIDADES DA FEDERAÇÃO QUE AINDA NÃO OBTIVERAM SUAS ESTIMATIVAS NESTE ANO.

(1) - VARIACÃO EM RELAÇÃO AO ANO ANTERIOR. (2) - VARIACÃO EM RELAÇÃO AO MÊS ANTERIOR.

ALGODÃO ARBÓREO (em caroço)

GRANDES REGIÕES E UNIDADES DA FEDERAÇÃO		*SITUAÇÃO* DA *CULTURA*	*VARIÁVEL*	*SAFRA/2002*	S A F R A / 2003		VARIACÃO (%)		PARTICIPACÃO (%)	
					MÊS ANTERIOR	*MÊS ATUAL*	(1)	(2)	*SAFRA 2002*	*SAFRA 2003*
TOTAL	P	ÁREA I		7 796	6 219	6 219	-20.23	-	100.00	100.00
		ÁREA II		7 751	6 219	6 219	-19.77	-	100.00	100.00
		PRODUÇÃO		4 105	3 926	3 926	-4.36	-	100.00	100.00
		REND.MÉDIO		530	631	631	19.06	-	-	-
NORDESTE	P	ÁREA I		7 796	6 219	6 219	-20.23	-	100.00	100.00
		ÁREA II		7 751	6 219	6 219	-19.77	-	100.00	100.00
		PRODUÇÃO		4 105	3 926	3 926	-4.36	-	100.00	100.00
		REND.MÉDIO		530	631	631	19.06	-	-	-
PIAUI	P	ÁREA I		130	180	180	38.46	-	1.67	2.89
		ÁREA II		130	180	180	38.46	-	1.68	2.89
		PRODUÇÃO		7	60	60	757.14	-	0.17	1.53
		REND.MÉDIO		54	333	333	516.67	-	-	-
CEARÁ	P	ÁREA I		3 407	1 338	1 338	-60.73	-	43.70	21.51
		ÁREA II		3 407	1 338	1 338	-60.73	-	43.96	21.51
		PRODUÇÃO		2 105	842	842	-60.00	-	51.28	21.45
		REND.MÉDIO		618	629	629	1.78	-	-	-
RIO GRANDE DO NORTE	P	ÁREA I		1 111	1 203	1 203	8.28	-	14.25	19.34
		ÁREA II		1 066	1 203	1 203	12.85	-	13.75	19.34
		PRODUÇÃO		684	781	781	14.18	-	16.66	19.89
		REND.MÉDIO		642	649	649	1.09	-	-	-
PARAIBA	P	ÁREA I		2 688	3 038	3 038	13.02	-	34.48	48.85
		ÁREA II		2 688	3 038	3 038	13.02	-	34.68	48.85
		PRODUÇÃO		1 087	2 021	2 021	85.92	-	26.48	51.48
		REND.MÉDIO		404	665	665	64.60	-	-	-
PERNAMBUCO	P	ÁREA I		460	460	460	-	-	5.90	7.40
		ÁREA II		460	460	460	-	-	5.93	7.40
		PRODUÇÃO		222	222	222	-	-	5.41	5.65
		REND.MÉDIO		483	483	483	-	-	-	-

NOTAS - 1. SITUAÇÃO DA CULTURA: P (ÁREA I: DESTINADA À COLHEITA NO ANO, ÁREA II: A SER COLHIDA; PRODUÇÃO E RENDIMENTO MÉDIO ESPERADOS);
C (ÁREA I: DESTINADA À COLHEITA NO ANO, ÁREA II: COLHIDA; PRODUÇÃO E RENDIMENTO MÉDIO OBTIDOS).
A DIFERENÇA ENTRE AS ÁREAS I E II REFERE-SE A ÁREA PERDIDA.

2. ÁREA (ha), PRODUÇÃO (t) E RENDIMENTO MÉDIO (kg/ha).
NOS DADOS REFERENTES AO ANO ATUAL FORAM REPETIDAS AS INFORMAÇÕES DA SAFRA ANTERIOR PARA AS UNIDADES DA FEDERAÇÃO QUE AINDA NÃO OBTIVERAM SUAS ESTIMATIVAS NESTE ANO.

(1) - VARIACÃO EM RELAÇÃO AO ANO ANTERIOR. (2) - VARIACÃO EM RELAÇÃO AO MÊS ANTERIOR.

ALGODÃO HERBÁCEO (em caroço)

GRANDES REGIÕES E UNIDADES DA FEDERAÇÃO		*SITUAÇÃO* DA *CULTURA*	*VARIÁVEL*	*SAFRA/2002*	*S A F R A / 2003*	*MÊS ANTERIOR*	*MÊS ATUAL*	*VARIACÃO (%)*		*PARTICIPACÃO (%)*	
								(1)	(2)	*SAFRA 2002	*SAFRA 2003
TOTAL	P	ÁREA I	761 414	746 449	754 882	-0.86	1.13	100.00	100.00		
		ÁREA II	757 642	744 652	752 780	-0.64	1.09	100.00	100.00		
		PRODUÇÃO	2 160 197	2 222 987	2 237 738	3.59	0.66	100.00	100.00		
		REND. MÉDIO	2 851	2 985	2 973	4.28	-0.40	-	-		
NORDESTE	P	ÁREA I	149 419	172 229	174 576	16.84	1.36	19.62	23.13		
		ÁREA II	145 743	170 432	172 564	18.40	1.25	19.24	22.92		
		PRODUÇÃO	235 570	348 642	360 820	53.17	3.49	10.91	16.12		
		REND. MÉDIO	1 616	2 046	2 091	29.39	2.20	-	-		
MARANHÃO	P	ÁREA I	3 118	3 247	3 247	4.14	-	0.41	0.43		
		ÁREA II	3 118	3 247	3 247	4.14	-	0.41	0.43		
		PRODUÇÃO	9 725	10 486	10 486	7.83	-	0.45	0.47		
		REND. MÉDIO	3 119	3 229	3 229	3.53	-	-	-		
PIAUI	P	ÁREA I	8 126	10 194	10 194	25.45	-	1.07	1.35		
		ÁREA II	7 762	10 194	10 194	31.33	-	1.02	1.35		
		PRODUÇÃO	2 483	6 117	6 117	146.36	-	0.11	0.27		
		REND. MÉDIO	320	600	600	87.50	-	-	-		
CEARÁ	P	ÁREA I	15 297	14 048	13 644	-10.81	-2.88	2.01	1.81		
		ÁREA II	14 977	14 048	13 644	-8.90	-2.88	1.98	1.81		
		PRODUÇÃO	13 185	15 055	14 716	11.61	-2.25	0.61	0.66		
		REND. MÉDIO	880	1 072	1 079	22.61	0.65	-	-		
RIO GRANDE DO NORTE	P	ÁREA I	19 127	19 581	21 026	9.93	7.38	2.51	2.79		
		ÁREA II	17 835	19 581	21 026	17.89	7.38	2.35	2.79		
		PRODUÇÃO	11 734	13 898	14 859	26.63	6.91	0.54	0.66		
		REND. MÉDIO	658	710	707	7.45	-0.42	-	-		
PARAIBA	P	ÁREA I	6 525	9 091	9 091	39.33	-	0.86	1.20		
		ÁREA II	6 478	9 091	9 091	40.34	-	0.86	1.21		
		PRODUÇÃO	7 071	9 952	9 952	40.74	-	0.33	0.44		
		REND. MÉDIO	1 092	1 095	1 095	0.27	-	-	-		
PERNAMBUCO	P	ÁREA I	7 133	7 133	7 133	-	-	0.94	0.94		
		ÁREA II	5 680	5 680	5 680	-	-	0.75	0.75		
		PRODUÇÃO	1 877	1 877	1 877	-	-	0.09	0.08		
		REND. MÉDIO	330	330	330	-	-	-	-		
ALAGOAS	P	ÁREA I	14 829	14 829	14 829	-	-	1.95	1.96		
		ÁREA II	14 629	14 829	14 829	1.37	-	1.93	1.97		
		PRODUÇÃO	9 524	7 317	7 317	-23.17	-	0.44	0.33		
		REND. MÉDIO	651	493	493	-24.27	-	-	-		
BAHIA	P	ÁREA I	75 264	94 106	95 412	26.77	1.39	9.88	12.64		
		ÁREA II	75 264	93 762	94 853	26.03	1.16	9.93	12.60		
		PRODUÇÃO	179 971	283 940	295 496	64.19	4.07	8.33	13.21		
		REND. MÉDIO	2 391	3 028	3 115	30.28	2.87	-	-		
SUDESTE	P	ÁREA I	102 121	93 938	94 403	-7.56	0.50	13.41	12.51		
		ÁREA II	102 121	93 938	94 403	-7.56	0.50	13.48	12.54		
		PRODUÇÃO	244 788	228 462	227 507	-7.06	-0.42	11.33	10.17		
		REND. MÉDIO	2 397	2 432	2 410	0.54	-0.90	-	-		
MINAS GERAIS	P	ÁREA I	39 091	34 038	34 503	-11.74	1.37	5.13	4.57		
		ÁREA II	39 091	34 038	34 503	-11.74	1.37	5.16	4.58		
		PRODUÇÃO	90 588	78 262	77 307	-14.66	-1.22	4.19	3.45		
		REND. MÉDIO	2 317	2 299	2 241	-3.28	-2.52	-	-		
SÃO PAULO	P	ÁREA I	63 030	59 900	59 900	-4.97	-	8.28	7.94		
		ÁREA II	63 030	59 900	59 900	-4.97	-	8.32	7.96		
		PRODUÇÃO	154 200	150 200	150 200	-2.59	-	7.14	6.71		
		REND. MÉDIO	2 446	2 508	2 508	2.53	-	-	-		
SUL	P	ÁREA I	34 889	29 421	29 403	-15.72	-0.06	4.58	3.90		
		ÁREA II	34 889	29 421	29 403	-15.72	-0.06	4.60	3.91		
		PRODUÇÃO	83 300	66 197	67 627	-18.82	2.16	3.86	3.02		
		REND. MÉDIO	2 388	2 250	2 300	-3.69	2.22	-	-		
PARANÁ	P	ÁREA I	34 889	29 421	29 403	-15.72	-0.06	4.58	3.90		
		ÁREA II	34 889	29 421	29 403	-15.72	-0.06	4.60	3.91		
		PRODUÇÃO	83 300	66 197	67 627	-18.82	2.16	3.86	3.02		
		REND. MÉDIO	2 388	2 250	2 300	-3.69	2.22	-	-		

ALGODÃO HERBÁCEO (em caroço)

GRANDES REGIÕES E UNIDADES DA FEDERAÇÃO		*SITUAÇÃO* DA VARIÁVEL *CULTURA*	*SAFRA/2002*	S A F R A / 2003		VARIACÃO (%)		PARTICIPACÃO (%)	
				MÊS ANTERIOR	*MÊS ATUAL*	(1)	(2)	*SAFRA 2002*	*SAFRA 2003*
CENTRO-OESTE .	P	ÁREA I	474 985	450 861	456 500	-3.89	1.25	62.38	60.47
		ÁREA II	474 889	450 861	456 410	-3.89	1.23	62.68	60.63
		PRODUÇÃO	1 596 539	1 579 686	1 581 784	-0.92	0.13	73.91	70.69
		REND.MÉDIO	3 362	3 504	3 466	3.09	-1.08	-	-
MATO GROSSO DO SUL ..	P	ÁREA I	44 767	43 861	43 680	-2.43	-0.41	5.88	5.79
		ÁREA II	44 675	43 861	43 590	-2.43	-0.62	5.90	5.79
		PRODUÇÃO	154 105	149 127	148 206	-3.83	-0.62	7.13	6.62
		REND.MÉDIO	3 449	3 400	3 400	-1.42	-	-	-
MATO GROSSO	P	ÁREA I	328 033	312 498	314 878	-4.01	0.76	43.08	41.71
		ÁREA II	328 029	312 498	314 878	-4.01	0.76	43.30	41.83
		PRODUÇÃO	1 141 179	1 135 869	1 130 676	-0.92	-0.46	52.83	50.53
		REND.MÉDIO	3 479	3 635	3 591	3.22	-1.21	-	-
GOIÁS	P	ÁREA I	102 185	94 502	97 942	-4.15	3.64	13.42	12.97
		ÁREA II	102 185	94 502	97 942	-4.15	3.64	13.49	13.01
		PRODUÇÃO	301 255	294 690	302 902	0.55	2.79	13.95	13.54
		REND.MÉDIO	2 948	3 118	3 093	4.92	-0.80	-	-

NOTAS - 1. SITUAÇÃO DA CULTURA: P (ÁREA I: PLANTADA; ÁREA II: A SER COLHIDA; PRODUÇÃO E RENDIMENTO MÉDIO ESPERADOS);
C (ÁREA I: PLANTADA; ÁREA II: COLHIDA; PRODUÇÃO E RENDIMENTO MÉDIO OBTIDOS).
A DIFERENÇA ENTRE AS ÁREAS I E II REFERE-SE À ÁREA PERDIDA.

2. ÁREA (ha), PRODUÇÃO (t) E RENDIMENTO MÉDIO (kg/ha).

NOS DADOS REFERENTES AO ANO ATUAL FORAM REPETIDAS AS INFORMAÇÕES DA SAFRA ANTERIOR PARA AS UNIDADES DA FEDERAÇÃO QUE AINDA NÃO OBTIVERAM SUAS ESTIMATIVAS NESTE ANO.

(1) - VARIACÃO EM RELAÇÃO AO ANO ANTERIOR. (2) - VARIACÃO EM RELAÇÃO AO MÊS ANTERIOR.

ALHO

GRANDES REGIÕES E UNIDADES DA FEDERAÇÃO		*SITUAÇÃO* DA VARIÁVEL *CULTURA*	*SAFRA/2002*	S A F R A / 2003		VARIACÃO (%)		PARTICIPACÃO (%)	
				MÊS ANTERIOR	*MÊS ATUAL*	(1)	(2)	*SAFRA 2002*	*SAFRA 2003*
TOTAL	P	ÁREA I	15 580	15 283	15 041	-3.46	-1.58	100.00	100.00
		ÁREA II	15 535	15 283	14 996	-3.47	-1.88	100.00	100.00
		PRODUÇÃO	114 144	111 490	109 890	-3.73	-1.44	100.00	100.00
		REND. MÉDIO	7 348	7 295	7 328	-0.27	0.45	-	-
NORDESTE	P	ÁREA I	1 586	1 584	1 624	2.40	2.53	10.18	10.80
		ÁREA II	1 586	1 584	1 624	2.40	2.53	10.21	10.83
		PRODUÇÃO	13 257	13 248	13 552	2.23	2.29	11.61	12.33
		REND. MÉDIO	8 359	8 364	8 345	-0.17	-0.23	-	-
CEARÁ	P	ÁREA I	28	26	26	-7.14	-	0.18	0.17
		ÁREA II	28	26	26	-7.14	-	0.18	0.17
		PRODUÇÃO	90	81	81	-10.00	-	0.08	0.07
		REND. MÉDIO	3 214	3 115	3 115	-3.08	-	-	-
BAHIA	P	ÁREA I	1 558	1 558	1 598	2.57	2.57	10.00	10.62
		ÁREA II	1 558	1 558	1 598	2.57	2.57	10.03	10.66
		PRODUÇÃO	13 167	13 167	13 471	2.31	2.31	11.54	12.26
		REND. MÉDIO	8 451	8 451	8 430	-0.25	-0.25	-	-
SUDESTE	P	ÁREA I	3 480	3 480	2 773	-20.32	-20.32	22.34	18.44
		ÁREA II	3 480	3 480	2 773	-20.32	-20.32	22.40	18.49
		PRODUÇÃO	31 072	31 072	23 953	-22.91	-22.91	27.22	21.80
		REND. MÉDIO	8 929	8 929	8 638	-3.26	-3.26	-	-
MINAS GERAIS	P	ÁREA I	2 869	2 869	2 162	-24.64	-24.64	18.41	14.37
		ÁREA II	2 869	2 869	2 162	-24.64	-24.64	18.47	14.42
		PRODUÇÃO	26 669	26 669	19 550	-26.69	-26.69	23.36	17.79
		REND. MÉDIO	9 296	9 296	9 043	-2.72	-2.72	-	-
ESPÍRITO SANTO	P	ÁREA I	414	414	414	-	-	2.66	2.75
		ÁREA II	414	414	414	-	-	2.66	2.76
		PRODUÇÃO	3 003	3 003	3 003	-	-	2.63	2.73
		REND. MÉDIO	7 254	7 254	7 254	-	-	-	-
SÃO PAULO	P	ÁREA I	197	197	197	-	-	1.26	1.31
		ÁREA II	197	197	197	-	-	1.27	1.31
		PRODUÇÃO	1 400	1 400	1 400	-	-	1.23	1.27
		REND. MÉDIO	7 107	7 107	7 107	-	-	-	-
SUL	P	ÁREA I	8 281	8 285	8 280	-0.01	-0.06	53.15	55.05
		ÁREA II	8 236	8 285	8 235	-0.01	-0.60	53.02	54.91
		PRODUÇÃO	47 354	47 139	47 124	-0.49	-0.03	41.49	42.88
		REND. MÉDIO	5 750	5 690	5 722	-0.49	0.56	-	-
PARANÁ	C	ÁREA I	740	739	739	-0.14	-	4.75	4.91
		ÁREA II	740	739	739	-0.14	-	4.76	4.93
		PRODUÇÃO	3 700	3 470	3 470	-6.22	-	3.24	3.16
		REND. MÉDIO	5 000	4 696	4 696	-6.08	-	-	-
SANTA CATARINA	P	ÁREA I	2 955	2 960	2 955	-	-0.17	18.97	19.65
		ÁREA II	2 910	2 960	2 910	-	-1.69	18.73	19.41
		PRODUÇÃO	15 296	15 311	15 296	-	-0.10	13.40	13.92
		REND. MÉDIO	5 256	5 173	5 256	-	1.60	-	-
RIO GRANDE DO SUL	P	ÁREA I	4 586	4 586	4 586	-	-	29.44	30.49
		ÁREA II	4 586	4 586	4 586	-	-	29.52	30.58
		PRODUÇÃO	28 358	28 358	28 358	-	-	24.84	25.81
		REND. MÉDIO	6 184	6 184	6 184	-	-	-	-
CENTRO-OESTE	P	ÁREA I	2 233	1 934	2 364	5.87	22.23	14.33	15.72
		ÁREA II	2 233	1 934	2 364	5.87	22.23	14.37	15.76
		PRODUÇÃO	22 461	20 031	25 261	12.47	26.11	19.68	22.99
		REND. MÉDIO	10 059	10 357	10 686	6.23	3.18	-	-
GOIÁS	P	ÁREA I	1 909	1 610	2 040	6.86	26.71	12.25	13.56
		ÁREA II	1 909	1 610	2 040	6.86	26.71	12.29	13.60
		PRODUÇÃO	19 525	17 095	22 325	14.34	30.59	17.11	20.32
		REND. MÉDIO	10 228	10 618	10 944	7.00	3.07	-	-

ALHO

		S A F R A / 2003			VARIACÃO (%)		PARTICIPACÃO (%)		
GRANDES REGIÕES	*SITUAÇÃO*	*SAFRA/2002	*MÊS ANTERIOR	*MÊS ATUAL	(1)	(2)	*SAFRA 2002	*SAFRA 2003	
E	DA	VARIÁVEL							
UNIDADES DA FEDERAÇÃO	*CULTURA*								
DISTRITO FEDERAL P	ÁREA I	324	324	324	-	-	2.08	2.15
		ÁREA II	324	324	324	-	-	2.09	2.16
		PRODUÇÃO	2 936	2 936	2 936	-	-	2.57	2.67
		REND.MÉDIO	9 062	9 062	9 062	-	-	-	-

NOTAS - 1. SITUAÇÃO DA CULTURA: P (ÁREA I: PLANTADA; ÁREA II: A SER COLHIDA; PRODUÇÃO E RENDIMENTO MÉDIO ESPERADOS);
C (ÁREA I: PLANTADA; ÁREA II: COLHIDA; PRODUÇÃO E RENDIMENTO MÉDIO OBTIDOS).
A DIFERENÇA ENTRE AS ÁREAS I E II REFERE-SE A ÁREA PERDIDA.

2. ÁREA (ha), PRODUÇÃO (t) E RENDIMENTO MÉDIO (kg/ha).

NOS DADOS REFERENTES AO ANO ATUAL FORAM REPETIDAS AS INFORMAÇÕES DA SAFRA ANTERIOR PARA AS UNIDADES DA FEDERAÇÃO QUE AINDA NÃO OBTIVERAM SUAS ESTIMATIVAS NESTE ANO.

(1) - VARIACÃO EM RELAÇÃO AO ANO ANTERIOR. (2) - VARIACÃO EM RELAÇÃO AO MÊS ANTERIOR.

AMENDOIM (em casca) - 1ª safra

GRANDES REGIÕES E UNIDADES DA FEDERAÇÃO		*SITUAÇÃO* DA *CULTURA*	*VARIÁVEL*	*SAFRA/2002*	S A F R A / 2003		VARIACÃO (%)		PARTICIPACÃO (%)	
					MÊS ANTERIOR	*MÊS ATUAL*	(1)	(2)	*SAFRA 2002*	*SAFRA 2003*
TOTAL	P	ÁREA I	69 132	63 725	63 810	-7.70	0.13	100.00	100.00	
		ÁREA II	69 117	63 725	63 810	-7.68	0.13	100.00	100.00	
		PRODUÇÃO	157 510	144 636	144 018	-8.57	-0.43	100.00	100.00	
		REND.MÉDIO	2 279	2 270	2 257	-0.97	-0.57	-	-	
NORDESTE	P	ÁREA I	532	471	471	-11.47	-	0.77	0.74	
		ÁREA II	532	471	471	-11.47	-	0.77	0.74	
		PRODUÇÃO	704	597	597	-15.20	-	0.45	0.41	
		REND.MÉDIO	1 323	1 268	1 268	-4.16	-	-	-	
CEARÁ	P	ÁREA I	532	471	471	-11.47	-	0.77	0.74	
		ÁREA II	532	471	471	-11.47	-	0.77	0.74	
		PRODUÇÃO	704	597	597	-15.20	-	0.45	0.41	
		REND.MÉDIO	1 323	1 268	1 268	-4.16	-	-	-	
SUDESTE	P	ÁREA I	59 245	54 697	54 675	-7.71	-0.04	85.70	85.68	
		ÁREA II	59 245	54 697	54 675	-7.71	-0.04	85.72	85.68	
		PRODUÇÃO	141 912	129 918	128 876	-9.19	-0.80	90.10	89.49	
		REND.MÉDIO	2 395	2 375	2 357	-1.59	-0.76	-	-	
MINAS GERAIS	P	ÁREA I	4 545	2 697	2 675	-41.14	-0.82	6.57	4.19	
		ÁREA II	4 545	2 697	2 675	-41.14	-0.82	6.58	4.19	
		PRODUÇÃO	10 612	5 118	4 076	-61.59	-20.36	6.74	2.83	
		REND.MÉDIO	2 335	1 898	1 524	-34.73	-19.70	-	-	
SÃO PAULO	C	ÁREA I	54 700	52 000	52 000	-4.94	-	79.12	81.49	
		ÁREA II	54 700	52 000	52 000	-4.94	-	79.14	81.49	
		PRODUÇÃO	131 300	124 800	124 800	-4.95	-	83.36	86.66	
		REND.MÉDIO	2 400	2 400	2 400	-	-	-	-	
SUL	P	ÁREA I	9 355	8 557	8 664	-7.39	1.25	13.53	13.58	
		ÁREA II	9 340	8 557	8 664	-7.24	1.25	13.51	13.58	
		PRODUÇÃO	14 894	14 121	14 545	-2.34	3.00	9.46	10.10	
		REND.MÉDIO	1 595	1 650	1 679	5.27	1.76	-	-	
PARANÁ	C	ÁREA I	4 270	3 633	3 740	-12.41	2.95	6.18	5.86	
		ÁREA II	4 270	3 633	3 740	-12.41	2.95	6.18	5.86	
		PRODUÇÃO	7 884	7 084	7 508	-4.77	5.99	5.01	5.21	
		REND.MÉDIO	1 846	1 950	2 007	8.72	2.92	-	-	
RIO GRANDE DO SUL	P	ÁREA I	5 085	4 924	4 924	-3.17	-	7.36	7.72	
		ÁREA II	5 070	4 924	4 924	-2.88	-	7.34	7.72	
		PRODUÇÃO	7 010	7 037	7 037	0.39	-	4.45	4.89	
		REND.MÉDIO	1 383	1 429	1 429	3.33	-	-	-	

NOTAS - 1. SITUAÇÃO DA CULTURA: P (ÁREA I: PLANTADA; ÁREA II: A SER COLHIDA; PRODUÇÃO E RENDIMENTO MÉDIO ESPERADOS);
C (ÁREA I: PLANTADA; ÁREA II: COLHIDA; PRODUÇÃO E RENDIMENTO MÉDIO OBTIDOS).
A DIFERENÇA ENTRE AS ÁREAS I E II REFERE-SE À ÁREA PERDIDA.

2. ÁREA (ha), PRODUÇÃO (t) E RENDIMENTO MÉDIO (kg/ha).

NOS DADOS REFERENTES AO ANO ATUAL FORAM REPETIDAS AS INFORMAÇÕES DA SAFRA ANTERIOR PARA AS UNIDADES DA FEDERAÇÃO QUE AINDA NÃO OBTIVERAM SUAS ESTIMATIVAS NESTE ANO.

(1) - VARIACÃO EM RELAÇÃO AO ANO ANTERIOR. (2) - VARIACÃO EM RELAÇÃO AO MÊS ANTERIOR.

AMENDOIM (em casca) - 2ª safra

GRANDES REGIÕES E UNIDADES DA FEDERAÇÃO		*SITUAÇÃO* DA VARIÁVEL *CULTURA*	*SAFRA/2002*	S A F R A / 2003		VARIACÃO (%)		PARTICIPACÃO (%)	
				MÊS ANTERIOR	*MÊS ATUAL*	(1)	(2)	*SAFRA 2002*	*SAFRA 2003*
TOTAL	P	ÁREA I	25 586	23 712	23 720	-7.29	0.03	100.00	100.00
		ÁREA II	25 569	23 712	23 720	-7.23	0.03	100.00	100.00
		PRODUÇÃO	32 274	29 849	29 838	-7.55	-0.04	100.00	100.00
		REND.MÉDIO	1 262	1 259	1 258	-0.32	-0.08	-	-
NORDESTE	P	ÁREA I	6 286	6 312	6 320	0.54	0.13	24.57	26.64
		ÁREA II	6 269	6 312	6 320	0.81	0.13	24.52	26.64
		PRODUÇÃO	6 174	6 349	6 338	2.66	-0.17	19.13	21.24
		REND.MÉDIO	985	1 006	1 003	1.83	-0.30	-	-
PARAÍBA	P	ÁREA I	510	614	614	20.39	-	1.99	2.59
		ÁREA II	506	614	614	21.34	-	1.98	2.59
		PRODUÇÃO	388	634	634	63.40	-	1.20	2.12
		REND.MÉDIO	767	1 033	1 033	34.68	-	-	-
SERGIPE	P	ÁREA I	1 127	1 049	1 057	-6.21	0.76	4.40	4.46
		ÁREA II	1 114	1 049	1 057	-5.12	0.76	4.36	4.46
		PRODUÇÃO	1 334	1 263	1 252	-6.15	-0.87	4.13	4.20
		REND.MÉDIO	1 197	1 204	1 184	-1.09	-1.66	-	-
BAHIA	P	ÁREA I	4 649	4 649	4 649	-	-	18.17	19.60
		ÁREA II	4 649	4 649	4 649	-	-	18.18	19.60
		PRODUÇÃO	4 452	4 452	4 452	-	-	13.79	14.92
		REND.MÉDIO	958	958	958	-	-	-	-
SUDESTE	C	ÁREA I	19 300	17 400	17 400	-9.84	-	75.43	73.36
		ÁREA II	19 300	17 400	17 400	-9.84	-	75.48	73.36
		PRODUÇÃO	26 100	23 500	23 500	-9.96	-	80.87	78.76
		REND.MÉDIO	1 352	1 351	1 351	-0.07	-	-	-
SÃO PAULO	C	ÁREA I	19 300	17 400	17 400	-9.84	-	75.43	73.36
		ÁREA II	19 300	17 400	17 400	-9.84	-	75.48	73.36
		PRODUÇÃO	26 100	23 500	23 500	-9.96	-	80.87	78.76
		REND.MÉDIO	1 352	1 351	1 351	-0.07	-	-	-

NOTAS - 1. SITUAÇÃO DA CULTURA: P (ÁREA I: PLANTADA; ÁREA II: A SER COLHIDA; PRODUÇÃO E RENDIMENTO MÉDIO ESPERADOS); C (ÁREA I: PLANTADA; ÁREA II: COLHIDA; PRODUÇÃO E RENDIMENTO MÉDIO OBTIDOS). A DIFERENÇA ENTRE AS ÁREAS I E II REFERE-SE A ÁREA PERDIDA.

2. ÁREA (ha), PRODUÇÃO (t) E RENDIMENTO MÉDIO (kg/ha).

NOS DADOS REFERENTES AO ANO ATUAL FORAM REPETIDAS AS INFORMAÇÕES DA SAFRA ANTERIOR PARA AS UNIDADES DA FEDERAÇÃO QUE AINDA NÃO OBTIVERAM SUAS ESTIMATIVAS NESTE ANO.

(1) - VARIACÃO EM RELAÇÃO AO ANO ANTERIOR. (2) - VARIACÃO EM RELAÇÃO AO MÊS ANTERIOR.

ARROZ (em casca)

GRANDES REGIÕES E UNIDADES DA FEDERAÇÃO		*SITUAÇÃO* DA VARIÁVEL *CULTURA*	*SAFRA/2002*	S A F R A / 2003		VARIACÃO (%)		PARTICIPACÃO (%)	
				MÊS ANTERIOR	*MÊS ATUAL*	(1)	(2)	*SAFRA 2002*	*SAFRA 2003*
TOTAL	P	ÁREA I	3 177 473	3 122 615	3 178 814	0.04	1.80	100.00	100.00
		ÁREA II	3 148 253	3 113 418	3 176 298	0.89	2.02	100.00	100.00
		PRODUÇÃO	10 472 093	10 549 716	10 851 943	3.63	2.86	100.00	100.00
		REND. MÉDIO	3 326	3 388	3 417	2.74	0.86	-	-
NORTE	P	ÁREA I	500 401	544 622	537 055	7.32	-1.39	15.75	16.89
		ÁREA II	482 300	536 308	535 772	11.09	-0.10	15.32	16.87
		PRODUÇÃO	972 175	1 097 381	1 156 583	18.97	5.39	9.28	10.66
		REND. MÉDIO	2 016	2 046	2 159	7.09	5.52	-	-
RONDÔNIA	P	ÁREA I	54 543	61 612	61 612	12.96	-	1.72	1.94
		ÁREA II	54 543	61 612	61 612	12.96	-	1.73	1.94
		PRODUÇÃO	99 732	110 355	110 355	10.65	-	0.95	1.02
		REND. MÉDIO	1 829	1 791	1 791	-2.08	-	-	-
ACRE	P	ÁREA I	24 211	22 536	24 402	0.79	8.28	0.76	0.77
		ÁREA II	23 364	22 536	23 661	1.27	4.99	0.74	0.74
		PRODUÇÃO	32 816	30 664	32 084	-2.23	4.63	0.31	0.30
		REND. MÉDIO	1 405	1 361	1 356	-3.49	-0.37	-	-
AMAZONAS	P	ÁREA I	17 577	17 577	17 577	-	-	0.55	0.55
		ÁREA II	17 447	17 447	17 447	-	-	0.55	0.55
		PRODUÇÃO	39 612	39 612	39 612	-	-	0.38	0.37
		REND. MÉDIO	2 270	2 270	2 270	-	-	-	-
RORAIMA	P	ÁREA I	16 810	16 810	16 810	-	-	0.53	0.53
		ÁREA II	16 398	16 398	16 398	-	-	0.52	0.52
		PRODUÇÃO	84 354	84 354	84 354	-	-	0.81	0.78
		REND. MÉDIO	5 144	5 144	5 144	-	-	-	-
PARÁ	P	ÁREA I	238 532	276 759	276 759	16.03	-	7.51	8.71
		ÁREA II	229 832	276 759	276 759	20.42	-	7.30	8.71
		PRODUÇÃO	404 444	519 312	519 312	28.40	-	3.86	4.79
		REND. MÉDIO	1 760	1 876	1 876	6.59	-	-	-
AMAPÁ	P	ÁREA I	2 200	2 800	2 800	27.27	-	0.07	0.09
		ÁREA II	1 960	2 800	2 800	42.86	-	0.06	0.09
		PRODUÇÃO	1 762	3 629	3 629	105.96	-	0.02	0.03
		REND. MÉDIO	899	1 296	1 296	44.16	-	-	-
TOCANTINS	P	ÁREA I	146 528	146 528	137 095	-6.44	-6.44	4.61	4.31
		ÁREA II	138 756	138 756	137 095	-1.20	-1.20	4.41	4.32
		PRODUÇÃO	309 455	309 455	367 237	18.67	18.67	2.96	3.38
		REND. MÉDIO	2 230	2 230	2 679	20.13	20.13	-	-
NORDESTE	P	ÁREA I	727 868	731 914	728 010	0.02	-0.53	22.91	22.90
		ÁREA II	725 823	731 889	727 985	0.30	-0.53	23.05	22.92
		PRODUÇÃO	959 639	1 198 299	1 199 740	25.02	0.12	9.16	11.06
		REND. MÉDIO	1 322	1 637	1 648	24.66	0.67	-	-
MARANHÃO	P	ÁREA I	478 992	499 183	499 183	4.22	-	15.07	15.70
		ÁREA II	478 992	499 183	499 183	4.22	-	15.21	15.72
		PRODUÇÃO	629 356	707 944	707 944	12.49	-	6.01	6.52
		REND. MÉDIO	1 314	1 418	1 418	7.91	-	-	-
PIAUI	P	ÁREA I	155 959	141 488	141 488	-9.28	-	4.91	4.45
		ÁREA II	154 006	141 488	141 488	-8.13	-	4.89	4.45
		PRODUÇÃO	89 917	232 950	232 950	159.07	-	0.86	2.15
		REND. MÉDIO	584	1 646	1 646	181.85	-	-	-
CEARÁ	P	ÁREA I	38 496	38 974	38 969	1.23	-0.01	1.21	1.23
		ÁREA II	38 496	38 974	38 969	1.23	-0.01	1.22	1.23
		PRODUÇÃO	82 153	108 710	108 720	32.34	0.01	0.78	1.00
		REND. MÉDIO	2 134	2 789	2 790	30.74	0.04	-	-
RIO GRANDE DO NORTE	P	ÁREA I	1 638	1 579	1 602	-2.20	1.46	0.05	0.05
		ÁREA II	1 638	1 579	1 602	-2.20	1.46	0.05	0.05
		PRODUÇÃO	4 056	3 964	3 995	-1.50	0.78	0.04	0.04
		REND. MÉDIO	2 476	2 510	2 494	0.73	-0.64	-	-
PARAÍBA	P	ÁREA I	7 283	7 626	7 626	4.71	-	0.23	0.24
		ÁREA II	7 242	7 626	7 626	5.30	-	0.23	0.24
		PRODUÇÃO	8 667	10 989	10 989	26.79	-	0.08	0.10
		REND. MÉDIO	1 197	1 441	1 441	20.38	-	-	-

ARROZ (em casca)

GRANDES REGIÕES E UNIDADES DA FEDERAÇÃO		*SITUAÇÃO* DA VARIÁVEL *CULTURA*	*SAFRA/2002	S A F R A / 2003		VARIACÃO (%)		PARTICIPACÃO (%)	
				MÊS ANTERIOR	*MÊS ATUAL*	(1)	(2)	*SAFRA 2002*	*SAFRA 2003*
PERNAMBUCO	P	ÁREA I	3 368	3 368	3 368	-	-	0.11	0.11
		ÁREA II	3 343	3 343	3 343	-	-	0.11	0.11
		PRODUÇÃO	17 857	17 857	17 857	-	-	0.17	0.16
		REND. MÉDIO	5 341	5 341	5 341	-	-	-	-
ALAGOAS	P	ÁREA I	4 942	9 472	9 387	89.94	-0.90	0.16	0.30
		ÁREA II	4 942	9 472	9 387	89.94	-0.90	0.16	0.30
		PRODUÇÃO	43 641	45 782	45 604	4.50	-0.39	0.42	0.42
		REND. MÉDIO	8 831	4 833	4 858	-44.99	0.52	-	-
SERGIPE	P	ÁREA I	10 250	13 030	9 193	-10.31	-29.45	0.32	0.29
		ÁREA II	10 224	13 030	9 193	-10.08	-29.45	0.32	0.29
		PRODUÇÃO	44 449	39 765	41 343	-6.99	3.97	0.42	0.38
		REND. MÉDIO	4 347	3 052	4 497	3.45	47.35	-	-
BAHIA	P	ÁREA I	26 940	17 194	17 194	-36.18	-	0.85	0.54
		ÁREA II	26 940	17 194	17 194	-36.18	-	0.86	0.54
		PRODUÇÃO	39 543	30 338	30 338	-23.28	-	0.38	0.28
		REND. MÉDIO	1 468	1 764	1 764	20.16	-	-	-
SUDESTE	P	ÁREA I	143 173	137 905	137 160	-4.20	-0.54	4.51	4.31
		ÁREA II	142 744	137 905	137 160	-3.91	-0.54	4.53	4.32
		PRODUÇÃO	336 994	321 897	320 187	-4.99	-0.53	3.22	2.95
		REND. MÉDIO	2 361	2 334	2 334	-1.14	-	-	-
MINAS GERAIS	P	ÁREA I	98 239	89 733	88 988	-9.42	-0.83	3.09	2.80
		ÁREA II	97 810	89 733	88 988	-9.02	-0.83	3.11	2.80
		PRODUÇÃO	212 122	194 427	192 717	-9.15	-0.88	2.03	1.78
		REND. MÉDIO	2 169	2 167	2 166	-0.14	-0.05	-	-
ESPÍRITO SANTO	P	ÁREA I	4 388	4 034	4 034	-8.07	-	0.14	0.13
		ÁREA II	4 388	4 034	4 034	-8.07	-	0.14	0.13
		PRODUÇÃO	12 862	11 740	11 740	-8.72	-	0.12	0.11
		REND. MÉDIO	2 931	2 910	2 910	-0.72	-	-	-
RIO DE JANEIRO	P	ÁREA I	2 746	2 938	2 938	6.99	-	0.09	0.09
		ÁREA II	2 746	2 938	2 938	6.99	-	0.09	0.09
		PRODUÇÃO	8 440	8 630	8 630	2.25	-	0.08	0.08
		REND. MÉDIO	3 074	2 937	2 937	-4.46	-	-	-
SÃO PAULO	P	ÁREA I	37 800	41 200	41 200	8.99	-	1.19	1.30
		ÁREA II	37 800	41 200	41 200	8.99	-	1.20	1.30
		PRODUÇÃO	103 570	107 100	107 100	3.41	-	0.99	0.99
		REND. MÉDIO	2 740	2 600	2 600	-5.11	-	-	-
SUL	P	ÁREA I	1 201 591	1 174 757	1 176 100	-2.12	0.11	37.82	37.00
		ÁREA II	1 196 347	1 174 557	1 175 900	-1.71	0.11	38.00	37.02
		PRODUÇÃO	6 578 416	6 447 966	6 478 692	-1.52	0.48	62.82	59.70
		REND. MÉDIO	5 499	5 490	5 510	0.20	0.36	-	-
PARANÁ	P	ÁREA I	77 685	68 329	69 672	-10.31	1.97	2.44	2.19
		ÁREA II	77 685	68 329	69 672	-10.31	1.97	2.47	2.19
		PRODUÇÃO	178 422	170 823	174 180	-2.38	1.97	1.70	1.61
		REND. MÉDIO	2 297	2 500	2 500	8.84	-	-	-
SANTA CATARINA	P	ÁREA I	139 678	143 400	143 400	2.66	-	4.40	4.51
		ÁREA II	137 340	143 400	143 400	4.41	-	4.36	4.51
		PRODUÇÃO	922 860	995 000	1 022 369	10.78	2.75	8.81	9.42
		REND. MÉDIO	6 720	6 939	7 129	6.09	2.74	-	-
RIO GRANDE DO SUL	P	ÁREA I	984 228	963 028	963 028	-2.15	-	30.98	30.30
		ÁREA II	981 322	962 828	962 828	-1.88	-	31.17	30.31
		PRODUÇÃO	5 477 134	5 282 143	5 282 143	-3.56	-	52.30	48.67
		REND. MÉDIO	5 581	5 486	5 486	-1.70	-	-	-
CENTRO-OESTE	P	ÁREA I	604 440	533 417	600 489	-0.65	12.57	19.02	18.89
		ÁREA II	601 039	532 759	599 481	-0.26	12.52	19.09	18.87
		PRODUÇÃO	1 624 869	1 484 173	1 696 741	4.42	14.32	15.52	15.64
		REND. MÉDIO	2 703	2 786	2 830	4.70	1.58	-	-
MATO GROSSO DO SUL	P	ÁREA I	50 372	47 626	49 518	-1.70	3.97	1.59	1.56
		ÁREA II	49 168	47 286	48 788	-0.77	3.18	1.56	1.54
		PRODUÇÃO	213 260	211 323	228 776	7.28	8.26	2.04	2.11
		REND. MÉDIO	4 337	4 469	4 689	8.12	4.92	-	-

ARROZ (em casca)

GRANDES REGIÕES E UNIDADES DA FEDERAÇÃO		*SITUAÇÃO* DA *CULTURA*	*VARIÁVEL*	*SAFRA/2002*	S A F R A / 2003 *MÊS ANTERIOR * MÊS ATUAL*		VARIACÃO (%) (1) (2)		PARTICIPACÃO (%) * SAFRA * SAFRA 2002 * 2003	
MATO GROSSO	P	ÁREA I	441 534	372 856	438 928	-0.59	17.72	13.90	13.81	
		ÁREA II	440 229	372 856	438 928	-0.30	17.72	13.98	13.82	
		PRODUÇÃO	1 198 558	1 052 087	1 250 207	4.31	18.83	11.45	11.52	
		REND.MÉDIO	2 723	2 822	2 848	4.59	0.92	-	-	
GOIÁS	P	ÁREA I	112 384	112 823	111 928	-0.41	-0.79	3.54	3.52	
		ÁREA II	111 492	112 505	111 650	0.14	-0.76	3.54	3.52	
		PRODUÇÃO	212 812	220 475	217 466	2.19	-1.36	2.03	2.00	
		REND.MÉDIO	1 909	1 960	1 948	2.04	-0.61	-	-	
DISTRITO FEDERAL	P	ÁREA I	150	112	115	-23.33	2.68	0.00	0.00	
		ÁREA II	150	112	115	-23.33	2.68	0.00	0.00	
		PRODUÇÃO	239	288	292	22.18	1.39	0.00	0.00	
		REND.MÉDIO	1 593	2 571	2 539	59.38	-1.24	-	-	

NOTAS - 1. SITUAÇÃO DA CULTURA: P (ÁREA I: PLANTADA; ÁREA II: A SER COLHIDA; PRODUÇÃO E RENDIMENTO MÉDIO ESPERADOS);
C (ÁREA I: PLANTADA; ÁREA II: COLHIDA; PRODUÇÃO E RENDIMENTO MÉDIO OBTIDOS).

A DIFERENÇA ENTRE AS ÁREAS I E II REFERE-SE A ÁREA PERDIDA.

2. ÁREA (ha), PRODUÇÃO (t) E RENDIMENTO MÉDIO (kg/ha).

NOS DADOS REFERENTES AO ANO ATUAL FORAM REPETIDAS AS INFORMAÇÕES DA SAFRA ANTERIOR PARA AS UNIDADES DA FEDERAÇÃO QUE AINDA NÃO OBTIVERAM SUAS ESTIMATIVAS NESTE ANO.

(1) - VARIACÃO EM RELAÇÃO AO ANO ANTERIOR. (2) - VARIACÃO EM RELAÇÃO AO MÊS ANTERIOR.

AVEIA (em grão)

GRANDES REGIÕES E UNIDADES DA FEDERAÇÃO		*SITUAÇÃO* DA *CULTURA*	*VARIÁVEL*	*SAFRA/2002*	*MÊS ANTERIOR*	*MÊS ATUAL*	S A F R A / 2003 VARIACÃO (%)		PARTICIPACÃO (%) SAFRA 2002 SAFRA 2003	
							(1)	(2)		
TOTAL	P	ÁREA I	257 699	257 699	249 713	-3.10	-3.10	100.00	100.00	
		ÁREA II	257 009	257 249	249 023	-3.11	-3.20	100.00	100.00	
		PRODUÇÃO	277 218	277 218	363 750	31.21	31.21	100.00	100.00	
		REND.MÉDIO	1 079	1 078	1 461	35.40	35.53	-	-	
SUL	P	ÁREA I	257 699	257 699	249 713	-3.10	-3.10	100.00	100.00	
		ÁREA II	257 009	257 249	249 023	-3.11	-3.20	100.00	100.00	
		PRODUÇÃO	277 218	277 218	363 750	31.21	31.21	100.00	100.00	
		REND.MÉDIO	1 079	1 078	1 461	35.40	35.53	-	-	
PARANÁ	P	ÁREA I	182 986	182 986	175 000	-4.36	-4.36	71.01	70.08	
		ÁREA II	182 986	182 986	175 000	-4.36	-4.36	71.20	70.27	
		PRODUÇÃO	175 968	175 968	262 500	49.17	49.17	63.48	72.16	
		REND.MÉDIO	962	962	1 500	55.93	55.93	-	-	
SANTA CATARINA	P	ÁREA I	18 965	18 965	18 965	-	-	7.36	7.59	
		ÁREA II	18 725	18 965	18 725	-	-1.27	7.29	7.52	
		PRODUÇÃO	15 900	15 900	15 900	-	-	5.74	4.37	
		REND.MÉDIO	849	838	849	-	1.31	-	-	
RIO GRANDE DO SUL	P	ÁREA I	55 748	55 748	55 748	-	-	21.63	22.32	
		ÁREA II	55 298	55 298	55 298	-	-	21.52	22.21	
		PRODUÇÃO	85 350	85 350	85 350	-	-	30.79	23.46	
		REND.MÉDIO	1 543	1 543	1 543	-	-	-	-	

NOTAS - 1. SITUAÇÃO DA CULTURA: P (ÁREA I: PLANTADA; ÁREA II: A SER COLHIDA; PRODUÇÃO E RENDIMENTO MÉDIO ESPERADOS);
C (ÁREA I: PLANTADA; ÁREA II: COLHIDA; PRODUÇÃO E RENDIMENTO MÉDIO OBTIDOS).
A DIFERENÇA ENTRE AS ÁREAS I E II REFERE-SE A ÁREA PERDIDA.

2. ÁREA (ha), PRODUÇÃO (t) E RENDIMENTO MÉDIO (kg/ha).

NOS DADOS REFERENTES AO ANO ATUAL FORAM REPETIDAS AS INFORMAÇÕES DA SAFRA ANTERIOR PARA AS UNIDADES DA FEDERAÇÃO QUE AINDA NÃO OBTIVERAM SUAS ESTIMATIVAS NESTE ANO.

(1) - VARIACÃO EM RELAÇÃO AO ANO ANTERIOR. (2) - VARIACÃO EM RELAÇÃO AO MÊS ANTERIOR.

BANANA

GRANDES REGIÕES E UNIDADES DA FEDERAÇÃO		*SITUAÇÃO* DA VARIÁVEL *CULTURA*	*SAFRA/2002*	S A F R A / 2003		VARIACÃO (%)		PARTICIPACÃO (%)	
				MÊS ANTERIOR	*MÊS ATUAL*	(1)	(2)	*SAFRA 2002*	*SAFRA 2003*
TOTAL	P	ÁREA I	524 748	519 298	515 368	-1.79	-0.76	100.00	100.00
		ÁREA II	509 910	502 890	499 836	-1.98	-0.61	100.00	100.00
		PRODUÇÃO	6 504 224	6 444 434	6 436 550	-1.04	-0.12	100.00	100.00
		REND. MÉDIO	12 756	12 815	12 877	0.95	0.48	-	-
NORTE	P	ÁREA I	113 067	113 428	113 447	0.34	0.02	21.55	22.01
		ÁREA II	108 262	107 561	107 660	-0.56	0.09	21.23	21.54
		PRODUÇÃO	1 066 339	1 062 050	1 063 529	-0.26	0.14	16.39	16.52
		REND. MÉDIO	9 850	9 874	9 879	0.29	0.05	-	-
RONDÔNIA	P	ÁREA I	5 647	6 360	6 360	12.63	-	1.08	1.23
		ÁREA II	5 647	6 360	6 360	12.63	-	1.11	1.27
		PRODUÇÃO	46 443	52 593	52 593	13.24	-	0.71	0.82
		REND. MÉDIO	8 224	8 269	8 269	0.55	-	-	-
ACRE	P	ÁREA I	6 970	5 778	6 073	-12.87	5.11	1.33	1.18
		ÁREA II	6 712	5 778	5 985	-10.83	3.58	1.32	1.20
		PRODUÇÃO	52 087	47 959	46 318	-11.08	-3.42	0.80	0.72
		REND. MÉDIO	7 760	8 300	7 739	-0.27	-6.76	-	-
AMAZONAS	P	ÁREA I	34 861	34 861	34 861	-	-	6.64	6.76
		ÁREA II	34 629	34 629	34 629	-	-	6.79	6.93
		PRODUÇÃO	190 362	190 362	190 362	-	-	2.93	2.96
		REND. MÉDIO	5 497	5 497	5 497	-	-	-	-
RORAIMA	P	ÁREA I	3 510	3 500	3 500	-0.28	-	0.67	0.68
		ÁREA II	2 965	2 500	2 500	-15.68	-	0.58	0.50
		PRODUÇÃO	23 720	17 500	17 500	-26.22	-	0.36	0.27
		REND. MÉDIO	8 000	7 000	7 000	-12.50	-	-	-
PARÁ	P	ÁREA I	55 345	55 345	55 345	-	-	10.55	10.74
		ÁREA II	52 725	52 725	52 725	-	-	10.34	10.55
		PRODUÇÃO	720 076	720 076	720 076	-	-	11.07	11.19
		REND. MÉDIO	13 657	13 657	13 657	-	-	-	-
AMAPÁ	P	ÁREA I	600	1 450	1 450	141.67	-	0.11	0.28
		ÁREA II	560	545	545	-2.68	-	0.11	0.11
		PRODUÇÃO	2 460	2 369	2 369	-3.70	-	0.04	0.04
		REND. MÉDIO	4 393	4 347	4 347	-1.05	-	-	-
TOCANTINS	P	ÁREA I	6 134	6 134	5 858	-4.50	-4.50	1.17	1.14
		ÁREA II	5 024	5 024	4 916	-2.15	-2.15	0.99	0.98
		PRODUÇÃO	31 191	31 191	34 311	10.00	10.00	0.48	0.53
		REND. MÉDIO	6 208	6 208	6 979	12.42	12.42	-	-
NORDESTE	P	ÁREA I	185 140	186 479	185 154	0.01	-0.71	35.28	35.93
		ÁREA II	177 174	177 641	177 112	-0.03	-0.30	34.75	35.43
		PRODUÇÃO	2 210 906	2 206 011	2 217 646	0.30	0.53	33.99	34.45
		REND. MÉDIO	12 479	12 418	12 521	0.34	0.83	-	-
MARANHÃO	P	ÁREA I	11 708	11 790	11 790	0.70	-	2.23	2.29
		ÁREA II	11 703	11 790	11 790	0.74	-	2.30	2.36
		PRODUÇÃO	126 741	127 169	127 169	0.34	-	1.95	1.98
		REND. MÉDIO	10 830	10 786	10 786	-0.41	-	-	-
PIAUI	P	ÁREA I	2 848	2 615	2 615	-8.18	-	0.54	0.51
		ÁREA II	2 848	2 615	2 615	-8.18	-	0.56	0.52
		PRODUÇÃO	34 877	33 290	33 290	-4.55	-	0.54	0.52
		REND. MÉDIO	12 246	12 730	12 730	3.95	-	-	-
CEARÁ	P	ÁREA I	41 936	42 461	42 446	1.22	-0.04	7.99	8.24
		ÁREA II	41 936	42 461	42 446	1.22	-0.04	8.22	8.49
		PRODUÇÃO	334 273	349 313	349 864	4.66	0.16	5.14	5.44
		REND. MÉDIO	7 971	8 227	8 243	3.41	0.19	-	-
RIO GRANDE DO NORTE	P	ÁREA I	5 783	6 145	5 196	-10.15	-15.44	1.10	1.01
		ÁREA II	5 783	5 196	5 196	-10.15	-	1.13	1.04
		PRODUÇÃO	163 306	141 158	141 158	-13.56	-	2.51	2.19
		REND. MÉDIO	28 239	27 167	27 167	-3.80	-	-	-
PARAÍBA	P	ÁREA I	16 937	17 451	17 451	3.03	-	3.23	3.39
		ÁREA II	16 937	17 451	17 451	3.03	-	3.32	3.49
		PRODUÇÃO	287 735	297 345	297 345	3.34	-	4.42	4.62
		REND. MÉDIO	16 989	17 039	17 039	0.29	-	-	-

BANANA

GRANDES REGIÕES E UNIDADES DA FEDERAÇÃO		*SITUAÇÃO* DA *CULTURA*	*VARIÁVEL*	*SAFRA/2002*	S A F R A / 2003		VARIACÃO (%)		PARTICIPACÃO (%)	
					MÊS ANTERIOR	*MÊS ATUAL*	(1)	(2)	*SAFRA 2002*	*SAFRA 2003*
PERNAMBUCO	P	ÁREA I	44 360	44 360	44 360	-	-	-	8.45	8.61
		ÁREA II	38 189	38 189	38 189	-	-	-	7.49	7.64
		PRODUÇÃO	368 283	368 283	368 283	-	-	-	5.66	5.72
		REND. MÉDIO	9 644	9 644	9 644	-	-	-	-	-
ALAGOAS	P	ÁREA I	5 661	5 632	5 274	-6.84	-6.36	1.08	1.02	1.02
		ÁREA II	4 669	4 712	4 201	-10.02	-10.84	0.92	0.84	0.84
		PRODUÇÃO	64 520	62 073	66 994	3.83	7.93	0.99	1.04	1.04
		REND. MÉDIO	13 819	13 173	15 947	15.40	21.06	-	-	-
SERGIPE	P	ÁREA I	4 109	4 227	4 224	2.80	-0.07	0.78	0.82	0.82
		ÁREA II	4 109	4 227	4 224	2.80	-0.07	0.81	0.85	0.85
		PRODUÇÃO	59 770	55 979	62 142	3.97	11.01	0.92	0.97	0.97
		REND. MÉDIO	14 546	13 243	14 712	1.14	11.09	-	-	-
BAHIA	P	ÁREA I	51 798	51 798	51 798	-	-	9.87	10.05	10.05
		ÁREA II	51 000	51 000	51 000	-	-	10.00	10.20	10.20
		PRODUÇÃO	771 401	771 401	771 401	-	-	11.86	11.98	11.98
		REND. MÉDIO	15 126	15 126	15 126	-	-	-	-	-
SUDESTE	P	ÁREA I	144 726	137 567	136 816	-5.47	-0.55	27.58	26.55	26.55
		ÁREA II	144 363	137 567	136 816	-5.23	-0.55	28.31	27.37	27.37
		PRODUÇÃO	2 072 717	2 012 378	2 004 405	-3.30	-0.40	31.87	31.14	31.14
		REND. MÉDIO	14 358	14 628	14 650	2.03	0.15	-	-	-
MINAS GERAIS	P	ÁREA I	43 816	40 118	39 399	-10.08	-1.79	8.35	7.64	7.64
		ÁREA II	43 453	40 118	39 399	-9.33	-1.79	8.52	7.88	7.88
		PRODUÇÃO	607 575	536 683	530 150	-12.74	-1.22	9.34	8.24	8.24
		REND. MÉDIO	13 982	13 378	13 456	-3.76	0.58	-	-	-
ESPÍRITO SANTO	P	ÁREA I	19 014	19 014	19 014	-	-	3.62	3.69	3.69
		ÁREA II	19 014	19 014	19 014	-	-	3.73	3.80	3.80
		PRODUÇÃO	136 163	136 163	136 163	-	-	2.09	2.12	2.12
		REND. MÉDIO	7 161	7 161	7 161	-	-	-	-	-
RIO DE JANEIRO	P	ÁREA I	26 126	26 135	26 103	-0.09	-0.12	4.98	5.06	5.06
		ÁREA II	26 126	26 135	26 103	-0.09	-0.12	5.12	5.22	5.22
		PRODUÇÃO	177 379	176 215	174 775	-1.47	-0.82	2.73	2.72	2.72
		REND. MÉDIO	6 789	6 742	6 696	-1.37	-0.68	-	-	-
SÃO PAULO	P	ÁREA I	55 770	52 300	52 300	-6.22	-	10.63	10.15	10.15
		ÁREA II	55 770	52 300	52 300	-6.22	-	10.94	10.46	10.46
		PRODUÇÃO	1 151 600	1 163 317	1 163 317	1.02	-	17.71	18.07	18.07
		REND. MÉDIO	20 649	22 243	22 243	7.72	-	-	-	-
SUL	P	ÁREA I	47 578	48 072	48 072	1.04	-	9.07	9.33	9.33
		ÁREA II	47 578	48 072	48 072	1.04	-	9.33	9.62	9.62
		PRODUÇÃO	869 506	881 240	881 240	1.35	-	13.37	13.69	13.69
		REND. MÉDIO	18 275	18 332	18 332	0.31	-	-	-	-
PARANÁ	P	ÁREA I	7 600	7 600	7 600	-	-	1.45	1.47	1.47
		ÁREA II	7 600	7 600	7 600	-	-	1.49	1.52	1.52
		PRODUÇÃO	125 400	125 400	125 400	-	-	1.93	1.95	1.95
		REND. MÉDIO	16 500	16 500	16 500	-	-	-	-	-
SANTA CATARINA	P	ÁREA I	29 099	29 590	29 590	1.69	-	5.55	5.74	5.74
		ÁREA II	29 099	29 590	29 590	1.69	-	5.71	5.92	5.92
		PRODUÇÃO	628 850	640 500	640 500	1.85	-	9.67	9.95	9.95
		REND. MÉDIO	21 611	21 646	21 646	0.16	-	-	-	-
RIO GRANDE DO SUL	P	ÁREA I	10 879	10 882	10 882	0.03	-	2.07	2.11	2.11
		ÁREA II	10 879	10 882	10 882	0.03	-	2.13	2.18	2.18
		PRODUÇÃO	115 256	115 340	115 340	0.07	-	1.77	1.79	1.79
		REND. MÉDIO	10 594	10 599	10 599	0.05	-	-	-	-
CENTRO-OESTE	P	ÁREA I	34 237	33 752	31 879	-6.89	-5.55	6.52	6.19	6.19
		ÁREA II	32 533	32 049	30 176	-7.24	-5.84	6.38	6.04	6.04
		PRODUÇÃO	284 756	282 755	269 730	-5.28	-4.61	4.38	4.19	4.19
		REND. MÉDIO	8 753	8 823	8 939	2.12	1.31	-	-	-
MATO GROSSO DO SUL	P	ÁREA I	3 215	2 771	2 746	-14.59	-0.90	0.61	0.53	0.53
		ÁREA II	3 198	2 771	2 746	-14.13	-0.90	0.63	0.55	0.55
		PRODUÇÃO	29 799	26 427	26 292	-11.77	-0.51	0.46	0.41	0.41
		REND. MÉDIO	9 318	9 537	9 575	2.76	0.40	-	-	-

BANANA

GRANDES REGIÕES		*SITUAÇÃO*	S A F R A / 2003			VARIÇÃO (%)		PARTICIPAÇÃO (%)	
E	UNIDADES DA FEDERAÇÃO	DA	VARIÁVEL	SAFRA/2002	*MÊS ANTERIOR	*MÊS ATUAL	(1)	(2)	* SAFRA * SAFRA
		CULTURA							2002 * 2003
MATO GROSSO	P	ÁREA I	16 085	16 085	14 237	-11.49	-11.49	3.07	2.76
		ÁREA II	16 085	16 085	14 237	-11.49	-11.49	3.15	2.85
		PRODUÇÃO	93 812	93 812	80 922	-13.74	-13.74	1.44	1.26
		REND.MÉDIO	5 832	5 832	5 684	-2.54	-2.54	-	-
GOIÁS	P	ÁREA I	14 749	14 708	14 708	-0.28	-	2.81	2.85
		ÁREA II	13 088	13 031	13 031	-0.44	-	2.57	2.61
		PRODUÇÃO	158 169	159 540	159 540	0.87	-	2.43	2.48
		REND.MÉDIO	12 085	12 243	12 243	1.31	-	-	-
DISTRITO FEDERAL	P	ÁREA I	188	188	188	-	-	0.04	0.04
		ÁREA II	162	162	162	-	-	0.03	0.03
		PRODUÇÃO	2 976	2 976	2 976	-	-	0.05	0.05
		REND.MÉDIO	18 370	18 370	18 370	-	-	-	-

NOTAS - 1. SITUAÇÃO DA CULTURA: P (ÁREA I: DESTINADA À COLHEITA NO ANO, ÁREA II: A SER COLHIDA; PRODUÇÃO E RENDIMENTO MÉDIO ESPERADOS); C (ÁREA I: DESTINADA À COLHEITA NO ANO, ÁREA II: COLHIDA; PRODUÇÃO E RENDIMENTO MÉDIO OBTIDOS). A DIFERENÇA ENTRE AS ÁREAS I E II REFERE-SE A ÁREA PERDIDA.

2. ÁREA (ha), PRODUÇÃO (t) E RENDIMENTO MÉDIO (kg/ha).

NOS DADOS REFERENTES AO ANO ATUAL FORAM REPETIDAS AS INFORMAÇÕES DA SAFRA ANTERIOR PARA AS UNIDADES DA FEDERAÇÃO QUE AINDA NÃO OBTIVERAM SUAS ESTIMATIVAS NESTE ANO.

(1) - VARIÇÃO EM RELAÇÃO AO ANO ANTERIOR. (2) - VARIÇÃO EM RELAÇÃO AO MÊS ANTERIOR.

BATATA-INGLESA - 1ª safra

GRANDES REGIÕES E UNIDADES DA FEDERAÇÃO		*SITUAÇÃO* DA VARIÁVEL *CULTURA*	*SAFRA/2002	S A F R A / 2003		VARIACÃO (%)		PARTICIPACÃO (%)	
				*MÊS ANTERIOR	*MÊS ATUAL	(1)	(2)	*SAFRA 2002	*SAFRA 2003
TOTAL	P	ÁREA I	83 613	77 183	77 107	-7.78	-0.10	100.00	100.00
		ÁREA II	83 608	77 171	77 095	-7.79	-0.10	100.00	100.00
		PRODUÇÃO	1 423 931	1 438 998	1 440 575	1.17	0.11	100.00	100.00
		REND.MÉDIO	17 031	18 647	18 686	9.72	0.21	-	-
SUDESTE	P	ÁREA I	29 675	30 191	30 115	1.48	-0.25	35.49	39.06
		ÁREA II	29 675	30 191	30 115	1.48	-0.25	35.49	39.06
		PRODUÇÃO	677 933	724 601	726 178	7.12	0.22	47.61	50.41
		REND.MÉDIO	22 845	24 001	24 113	5.55	0.47	-	-
MINAS GERAIS	C	ÁREA I	19 300	20 242	20 166	4.49	-0.38	23.08	26.15
		ÁREA II	19 300	20 242	20 166	4.49	-0.38	23.08	26.16
		PRODUÇÃO	456 742	506 152	507 729	11.16	0.31	32.08	35.24
		REND.MÉDIO	23 665	25 005	25 177	6.39	0.69	-	-
ESPÍRITO SANTO	P	ÁREA I	245	249	249	1.63	-	0.29	0.32
		ÁREA II	245	249	249	1.63	-	0.29	0.32
		PRODUÇÃO	3 671	3 719	3 719	1.31	-	0.26	0.26
		REND.MÉDIO	14 984	14 936	14 936	-0.32	-	-	-
SÃO PAULO	C	ÁREA I	10 130	9 700	9 700	-4.24	-	12.12	12.58
		ÁREA II	10 130	9 700	9 700	-4.24	-	12.12	12.58
		PRODUÇÃO	217 520	214 730	214 730	-1.28	-	15.28	14.91
		REND.MÉDIO	21 473	22 137	22 137	3.09	-	-	-
SUL	P	ÁREA I	53 938	46 992	46 992	-12.88	-	64.51	60.94
		ÁREA II	53 933	46 980	46 980	-12.89	-	64.51	60.94
		PRODUÇÃO	745 998	714 397	714 397	-4.24	-	52.39	49.59
		REND.MÉDIO	13 832	15 206	15 206	9.93	-	-	-
PARANÁ	C	ÁREA I	20 008	19 255	19 255	-3.76	-	23.93	24.97
		ÁREA II	20 008	19 255	19 255	-3.76	-	23.93	24.98
		PRODUÇÃO	350 140	380 857	380 857	8.77	-	24.59	26.44
		REND.MÉDIO	17 500	19 780	19 780	13.03	-	-	-
SANTA CATARINA	P	ÁREA I	8 271	7 285	7 285	-11.92	-	9.89	9.45
		ÁREA II	8 271	7 285	7 285	-11.92	-	9.89	9.45
		PRODUÇÃO	102 207	90 225	90 225	-11.72	-	7.18	6.26
		REND.MÉDIO	12 357	12 385	12 385	0.23	-	-	-
RIO GRANDE DO SUL	C	ÁREA I	25 659	20 452	20 452	-20.29	-	30.69	26.52
		ÁREA II	25 654	20 440	20 440	-20.32	-	30.68	26.51
		PRODUÇÃO	293 651	243 315	243 315	-17.14	-	20.62	16.89
		REND.MÉDIO	11 447	11 904	11 904	3.99	-	-	-

NOTAS - 1. SITUAÇÃO DA CULTURA: P (ÁREA I: PLANTADA; ÁREA II: A SER COLHIDA; PRODUÇÃO E RENDIMENTO MÉDIO ESPERADOS); C (ÁREA I: PLANTADA; ÁREA II: COLHIDA; PRODUÇÃO E RENDIMENTO MÉDIO OBTIDOS). A DIFERENÇA ENTRE AS ÁREAS I E II REFERE-SE À ÁREA PERDIDA.

2. ÁREA (ha), PRODUÇÃO (t) E RENDIMENTO MÉDIO (kg/ha).

NOS DADOS REFERENTES AO ANO ATUAL FORAM REPETIDAS AS INFORMAÇÕES DA SAFRA ANTERIOR PARA AS UNIDADES DA FEDERAÇÃO QUE AINDA NÃO OBTIVERAM SUAS ESTIMATIVAS NESTE ANO.

(1) - VARIACÃO EM RELAÇÃO AO ANO ANTERIOR. (2) - VARIACÃO EM RELAÇÃO AO MÊS ANTERIOR.

BATATA-INGLESA - 2ª safra

GRANDES REGIÕES E UNIDADES DA FEDERAÇÃO		*SITUAÇÃO* DA *CULTURA*	*VARIÁVEL*	*SAFRA/2002*	S A F R A / 2003		VARIACÃO (%)		PARTICIPACÃO (%)	
					MÊS ANTERIOR	*MÊS ATUAL*	(1)	(2)	*SAFRA 2002*	*SAFRA 2003*
TOTAL	P	ÁREA I	49 858	49 501	49 091	-1.54	-0.83	100.00	100.00	
		ÁREA II	49 848	49 501	49 091	-1.52	-0.83	100.00	100.00	
		PRODUÇÃO	909 436	912 953	927 283	1.96	1.57	100.00	100.00	
		REND. MÉDIO	18 244	18 443	18 889	3.54	2.42	-	-	
NORDESTE	P	ÁREA I	3 589	3 885	3 168	-11.73	-18.46	7.20	6.45	
		ÁREA II	3 579	3 885	3 168	-11.48	-18.46	7.18	6.45	
		PRODUÇÃO	93 255	96 985	75 475	-19.07	-22.18	10.25	8.14	
		REND. MÉDIO	26 056	24 964	23 824	-8.57	-4.57	-	-	
PARAÍBA	P	ÁREA I	455	751	751	65.05	-	0.91	1.53	
		ÁREA II	445	751	751	68.76	-	0.89	1.53	
		PRODUÇÃO	2 235	5 965	5 965	166.89	-	0.25	0.64	
		REND. MÉDIO	5 022	7 943	7 943	58.16	-	-	-	
BAHIA	P	ÁREA I	3 134	3 134	2 417	-22.88	-22.88	6.29	4.92	
		ÁREA II	3 134	3 134	2 417	-22.88	-22.88	6.29	4.92	
		PRODUÇÃO	91 020	91 020	69 510	-23.63	-23.63	10.01	7.50	
		REND. MÉDIO	29 043	29 043	28 759	-0.98	-0.98	-	-	
SUDESTE	P	ÁREA I	19 726	20 108	20 105	1.92	-0.01	39.56	40.95	
		ÁREA II	19 726	20 108	20 105	1.92	-0.01	39.57	40.95	
		PRODUÇÃO	449 867	464 551	469 091	4.27	0.98	49.47	50.59	
		REND. MÉDIO	22 806	23 103	23 332	2.31	0.99	-	-	
MINAS GERAIS	P	ÁREA I	11 438	11 820	11 817	3.31	-0.03	22.94	24.07	
		ÁREA II	11 438	11 820	11 817	3.31	-0.03	22.95	24.07	
		PRODUÇÃO	261 910	276 594	281 134	7.34	1.64	28.80	30.32	
		REND. MÉDIO	22 898	23 401	23 791	3.90	1.67	-	-	
ESPÍRITO SANTO	P	ÁREA I	288	288	288	-	-	0.58	0.59	
		ÁREA II	288	288	288	-	-	0.58	0.59	
		PRODUÇÃO	4 867	4 867	4 867	-	-	0.54	0.52	
		REND. MÉDIO	16 899	16 899	16 899	-	-	-	-	
SÃO PAULO	P	ÁREA I	8 000	8 000	8 000	-	-	16.05	16.30	
		ÁREA II	8 000	8 000	8 000	-	-	16.05	16.30	
		PRODUÇÃO	183 090	183 090	183 090	-	-	20.13	19.74	
		REND. MÉDIO	22 886	22 886	22 886	-	-	-	-	
SUL	P	ÁREA I	26 415	25 380	25 690	-2.74	1.22	52.98	52.33	
		ÁREA II	26 415	25 380	25 690	-2.74	1.22	52.99	52.33	
		PRODUÇÃO	362 641	347 744	379 044	4.52	9.00	39.88	40.88	
		REND. MÉDIO	13 729	13 701	14 755	7.47	7.69	-	-	
PARANÁ	P	ÁREA I	12 983	13 390	13 700	5.52	2.32	26.04	27.91	
		ÁREA II	12 983	13 390	13 700	5.52	2.32	26.05	27.91	
		PRODUÇÃO	232 569	227 630	258 930	11.33	13.75	25.57	27.92	
		REND. MÉDIO	17 913	17 000	18 900	5.51	11.18	-	-	
SANTA CATARINA	P	ÁREA I	3 153	2 924	2 924	-7.26	-	6.32	5.96	
		ÁREA II	3 153	2 924	2 924	-7.26	-	6.33	5.96	
		PRODUÇÃO	41 248	37 990	37 990	-7.90	-	4.54	4.10	
		REND. MÉDIO	13 082	12 992	12 992	-0.69	-	-	-	
RIO GRANDE DO SUL	P	ÁREA I	10 279	9 066	9 066	-11.80	-	20.62	18.47	
		ÁREA II	10 279	9 066	9 066	-11.80	-	20.62	18.47	
		PRODUÇÃO	88 824	82 124	82 124	-7.54	-	9.77	8.86	
		REND. MÉDIO	8 641	9 058	9 058	4.83	-	-	-	
CENTRO-OESTE	P	ÁREA I	128	128	128	-	-	0.26	0.26	
		ÁREA II	128	128	128	-	-	0.26	0.26	
		PRODUÇÃO	3 673	3 673	3 673	-	-	0.40	0.40	
		REND. MÉDIO	28 695	28 695	28 695	-	-	-	-	

BATATA-INGLESA - 2ª safra

GRANDES REGIÕES E UNIDADES DA FEDERAÇÃO	*SITUAÇÃO* DA *CULTURA*	*VARIÁVEL*	*SAFRA/2002*	*S A F R A / 2003*			*VARIACÃO (%)*		*PARTICIPACÃO (%)*	
				MÊS ANTERIOR	*MÊS ATUAL*		(1)	(2)	*SAFRA 2002*	*SAFRA 2003*
DISTRITO FEDERAL	P	ÁREA I	128	128	128	-	-	0.26	0.26	
		ÁREA II	128	128	128	-	-	0.26	0.26	
		PRODUÇÃO	3 673	3 673	3 673	-	-	0.40	0.40	
		REND.MÉDIO	28 695	28 695	28 695	-	-	-	-	

NOTAS - 1. SITUAÇÃO DA CULTURA: P (ÁREA I: PLANTADA; ÁREA II: A SER COLHIDA; PRODUÇÃO E RENDIMENTO MÉDIO ESPERADOS);
C (ÁREA I: PLANTADA; ÁREA II: COLHIDA; PRODUÇÃO E RENDIMENTO MÉDIO OBTIDOS).
A DIFERENÇA ENTRE AS ÁREAS I E II REFERE-SE A ÁREA PERDIDA.

2. ÁREA (ha), PRODUÇÃO (t) E RENDIMENTO MÉDIO (kg/ha).

NOS DADOS REFERENTES AO ANO ATUAL FORAM REPETIDAS AS INFORMAÇÕES DA SAFRA ANTERIOR PARA AS UNIDADES DA FEDERAÇÃO QUE AINDA NÃO OBTIVERAM SUAS ESTIMATIVAS NESTE ANO.

(1) - VARIACÃO EM RELAÇÃO AO ANO ANTERIOR. (2) - VARIACÃO EM RELAÇÃO AO MÊS ANTERIOR.

BATATA-INGLESA - 3ª safra

GRANDES REGIÕES E UNIDADES DA FEDERAÇÃO		*SITUAÇÃO* DA *CULTURA*	*VARIÁVEL*	*SAFRA/2002*	*MÊS ANTERIOR*	*MÊS ATUAL*	* V A R I A Ç Ã O (%)		* P A R T I C I P A Ç Ã O (%)	
							(1)	(2)	* SAFRA 2002	* SAFRA 2003

TOTAL	P	ÁREA I	22 208	22 208	20 545	-7.49	-7.49	100.00	100.00
			ÁREA II	22 208	22 208	20 545	-7.49	-7.49	100.00	100.00
			PRODUÇÃO	551 273	551 273	510 478	-7.40	-7.40	100.00	100.00
			REND.MÉDIO	24 823	24 823	24 847	0.10	0.10	-	-
SUDESTE	P	ÁREA I	22 208	22 208	20 545	-7.49	-7.49	100.00	100.00
			ÁREA II	22 208	22 208	20 545	-7.49	-7.49	100.00	100.00
			PRODUÇÃO	551 273	551 273	510 478	-7.40	-7.40	100.00	100.00
			REND.MÉDIO	24 823	24 823	24 847	0.10	0.10	-	-
MINAS GERAIS	P	ÁREA I	8 808	8 808	7 145	-18.88	-18.88	39.66	34.78
			ÁREA II	8 808	8 808	7 145	-18.88	-18.88	39.66	34.78
			PRODUÇÃO	225 143	225 143	184 348	-18.12	-18.12	40.84	36.11
			REND.MÉDIO	25 561	25 561	25 801	0.94	0.94	-	-
SÃO PAULO	P	ÁREA I	13 400	13 400	13 400	-	-	60.34	65.22
			ÁREA II	13 400	13 400	13 400	-	-	60.34	65.22
			PRODUÇÃO	326 130	326 130	326 130	-	-	59.16	63.89
			REND.MÉDIO	24 338	24 338	24 338	-	-	-	-

 NOTAS - 1. SITUAÇÃO DA CULTURA: P (ÁREA I: PLANTADA; ÁREA II: A SER COLHIDA; PRODUÇÃO E RENDIMENTO MÉDIO ESPERADOS);
 C (ÁREA I: PLANTADA; ÁREA II: COLHIDA; PRODUÇÃO E RENDIMENTO MÉDIO OBTIDOS).
 A DIFERENÇA ENTRE AS ÁREAS I E II REFERE-SE A ÁREA PERDIDA.

2. ÁREA (ha), PRODUÇÃO (t) E RENDIMENTO MÉDIO (kg/ha).

NOS DADOS REFERENTES AO ANO ATUAL FORAM REPETIDAS AS INFORMAÇÕES DA SAFRA ANTERIOR PARA AS UNIDADES DA FEDERAÇÃO QUE AINDA NÃO OBTIVERAM SUAS ESTIMATIVAS NESTE ANO.

(1) - VARIAÇÃO EM RELAÇÃO AO ANO ANTERIOR. (2) - VARIAÇÃO EM RELAÇÃO AO MÊS ANTERIOR.

CACAU (em amêndoas)

GRANDES REGIÕES E UNIDADES DA FEDERAÇÃO		*SITUAÇÃO* DA VARIÁVEL *CULTURA*	*SAFRA/2002*	S A F R A / 2003		VARIACÃO (%)		PARTICIPACÃO (%)	
				MÊS ANTERIOR	*MÊS ATUAL*	(1)	(2)	*SAFRA 2002*	*SAFRA 2003*
TOTAL	P	ÁREA I	635 955	636 757	634 305	-0.26	-0.39	100.00	100.00
		ÁREA II	581 756	582 558	580 106	-0.28	-0.42	100.00	100.00
		PRODUÇÃO	174 665	175 959	175 108	0.25	-0.48	100.00	100.00
		REND. MÉDIO	300	302	302	0.67	-	-	-
NORTE	P	ÁREA I	70 574	71 376	71 376	1.14	-	11.10	11.25
		ÁREA II	69 863	70 665	70 665	1.15	-	12.01	12.18
		PRODUÇÃO	51 454	52 748	52 748	2.51	-	29.46	30.12
		REND. MÉDIO	736	746	746	1.36	-	-	-
RONDÔNIA	P	ÁREA I	27 024	27 826	27 826	2.97	-	4.25	4.39
		ÁREA II	27 024	27 826	27 826	2.97	-	4.65	4.80
		PRODUÇÃO	16 248	17 542	17 542	7.96	-	9.30	10.02
		REND. MÉDIO	601	630	630	4.83	-	-	-
AMAZONAS	P	ÁREA I	2 542	2 542	2 542	-	-	0.40	0.40
		ÁREA II	2 348	2 348	2 348	-	-	0.40	0.40
		PRODUÇÃO	1 358	1 358	1 358	-	-	0.78	0.78
		REND. MÉDIO	578	578	578	-	-	-	-
PARÁ	P	ÁREA I	41 008	41 008	41 008	-	-	6.45	6.47
		ÁREA II	40 491	40 491	40 491	-	-	6.96	6.98
		PRODUÇÃO	33 848	33 848	33 848	-	-	19.38	19.33
		REND. MÉDIO	836	836	836	-	-	-	-
NORDESTE	P	ÁREA I	541 949	541 949	541 949	-	-	85.22	85.44
		ÁREA II	488 461	488 461	488 461	-	-	83.96	84.20
		PRODUÇÃO	110 428	110 428	110 428	-	-	63.22	63.06
		REND. MÉDIO	226	226	226	-	-	-	-
BAHIA	P	ÁREA I	541 949	541 949	541 949	-	-	85.22	85.44
		ÁREA II	488 461	488 461	488 461	-	-	83.96	84.20
		PRODUÇÃO	110 428	110 428	110 428	-	-	63.22	63.06
		REND. MÉDIO	226	226	226	-	-	-	-
SUDESTE	P	ÁREA I	20 532	20 532	20 532	-	-	3.23	3.24
		ÁREA II	20 532	20 532	20 532	-	-	3.53	3.54
		PRODUÇÃO	11 722	11 722	11 722	-	-	6.71	6.69
		REND. MÉDIO	571	571	571	-	-	-	-
ESPÍRITO SANTO	P	ÁREA I	20 532	20 532	20 532	-	-	3.23	3.24
		ÁREA II	20 532	20 532	20 532	-	-	3.53	3.54
		PRODUÇÃO	11 722	11 722	11 722	-	-	6.71	6.69
		REND. MÉDIO	571	571	571	-	-	-	-
CENTRO-OESTE	P	ÁREA I	2 900	2 900	448	-84.55	-84.55	0.46	0.07
		ÁREA II	2 900	2 900	448	-84.55	-84.55	0.50	0.08
		PRODUÇÃO	1 061	1 061	210	-80.21	-80.21	0.61	0.12
		REND. MÉDIO	366	366	469	28.14	28.14	-	-
MATO GROSSO	P	ÁREA I	2 900	2 900	448	-84.55	-84.55	0.46	0.07
		ÁREA II	2 900	2 900	448	-84.55	-84.55	0.50	0.08
		PRODUÇÃO	1 061	1 061	210	-80.21	-80.21	0.61	0.12
		REND. MÉDIO	366	366	469	28.14	28.14	-	-

NOTAS - 1. SITUAÇÃO DA CULTURA: P (ÁREA I: DESTINADA À COLHEITA NO ANO, ÁREA II: A SER COLHIDA; PRODUÇÃO E RENDIMENTO MÉDIO ESPERADOS); C (ÁREA I: DESTINADA À COLHEITA NO ANO, ÁREA II: COLHIDA; PRODUÇÃO E RENDIMENTO MÉDIO OBTIDOS). A DIFERENÇA ENTRE AS ÁREAS I E II REFERE-SE A ÁREA PERDIDA.

2. ÁREA (ha), PRODUÇÃO (t) E RENDIMENTO MÉDIO (kg/ha).
NOS DADOS REFERENTES AO ANO ATUAL FORAM REPETIDAS AS INFORMAÇÕES DA SAFRA ANTERIOR PARA AS UNIDADES DA FEDERAÇÃO QUE AINDA NÃO OBTIVERAM SUAS ESTIMATIVAS NESTE ANO.

(1) - VARIACÃO EM RELAÇÃO AO ANO ANTERIOR. (2) - VARIACÃO EM RELAÇÃO AO MÊS ANTERIOR.

CAFÉ (beneficiado)

GRANDES REGIÕES E UNIDADES DA FEDERAÇÃO		*SITUAÇÃO* DA VARIÁVEL *CULTURA*	*SAFRA/2002	S A F R A / 2003		VARIACÃO (%)		PARTICIPACÃO (%)	
				*MÊS ANTERIOR	*MÊS ATUAL	(1)	(2)	*SAFRA 2002	*SAFRA 2003
TOTAL	P	ÁREA I	2 380 078	2 398 322	2 410 428	1.28	0.50	100.00	100.00
		ÁREA II	2 364 282	2 383 490	2 395 596	1.32	0.51	100.00	100.00
		PRODUÇÃO	2 493 525	2 141 887	2 155 063	-13.57	0.62	100.00	100.00
		REND. MÉDIO	1 055	899	900	-14.69	0.11	-	-
NORTE	P	ÁREA I	167 784	210 377	209 549	24.89	-0.39	7.05	8.69
		ÁREA II	161 369	204 254	203 426	26.06	-0.41	6.83	8.49
		PRODUÇÃO	111 570	142 049	140 198	25.66	-1.30	4.47	6.51
		REND. MÉDIO	691	695	689	-0.29	-0.86	-	-
RONDÔNIA	P	ÁREA I	140 967	183 041	183 041	29.85	-	5.92	7.59
		ÁREA II	140 967	183 041	183 041	29.85	-	5.96	7.64
		PRODUÇÃO	93 624	121 622	121 622	29.90	-	3.75	5.64
		REND. MÉDIO	664	664	664	-	-	-	-
ACRE	P	ÁREA I	4 109	4 628	3 800	-7.52	-17.89	0.17	0.16
		ÁREA II	3 817	4 628	3 800	-0.45	-17.89	0.16	0.16
		PRODUÇÃO	1 939	4 420	2 569	32.49	-41.88	0.08	0.12
		REND. MÉDIO	508	955	676	33.07	-29.21	-	-
PARÁ	P	ÁREA I	22 708	22 708	22 708	-	-	0.95	0.94
		ÁREA II	16 585	16 585	16 585	-	-	0.70	0.69
		PRODUÇÃO	16 007	16 007	16 007	-	-	0.64	0.74
		REND. MÉDIO	965	965	965	-	-	-	-
NORDESTE	P	ÁREA I	167 022	167 101	167 101	0.05	-	7.02	6.93
		ÁREA II	160 362	160 441	160 441	0.05	-	6.78	6.70
		PRODUÇÃO	88 062	88 107	88 107	0.05	-	3.53	4.09
		REND. MÉDIO	549	549	549	-	-	-	-
CEARÁ	P	ÁREA I	7 401	7 480	7 480	1.07	-	0.31	0.31
		ÁREA II	7 401	7 480	7 480	1.07	-	0.31	0.31
		PRODUÇÃO	1 926	1 971	1 971	2.34	-	0.08	0.09
		REND. MÉDIO	260	264	264	1.54	-	-	-
PERNAMBUCO	P	ÁREA I	6 313	6 313	6 313	-	-	0.27	0.26
		ÁREA II	5 192	5 192	5 192	-	-	0.22	0.22
		PRODUÇÃO	1 449	1 449	1 449	-	-	0.06	0.07
		REND. MÉDIO	279	279	279	-	-	-	-
BAHIA	P	ÁREA I	153 308	153 308	153 308	-	-	6.44	6.36
		ÁREA II	147 769	147 769	147 769	-	-	6.25	6.17
		PRODUÇÃO	84 687	84 687	84 687	-	-	3.40	3.93
		REND. MÉDIO	573	573	573	-	-	-	-
SUDESTE	P	ÁREA I	1 876 128	1 851 720	1 853 770	-1.19	0.11	78.83	76.91
		ÁREA II	1 875 488	1 851 720	1 853 770	-1.16	0.11	79.33	77.38
		PRODUÇÃO	2 134 675	1 753 559	1 760 297	-17.54	0.38	85.61	81.68
		REND. MÉDIO	1 138	947	950	-16.52	0.32	-	-
MINAS GERAIS	P	ÁREA I	1 087 209	1 061 965	1 062 510	-2.27	0.05	45.68	44.08
		ÁREA II	1 086 569	1 061 965	1 062 510	-2.21	0.05	45.96	44.35
		PRODUÇÃO	1 301 029	989 678	995 721	-23.47	0.61	52.18	46.20
		REND. MÉDIO	1 197	932	937	-21.72	0.54	-	-
ESPÍRITO SANTO	P	ÁREA I	553 168	553 168	553 168	-	-	23.24	22.95
		ÁREA II	553 168	553 168	553 168	-	-	23.40	23.09
		PRODUÇÃO	547 047	547 047	547 047	-	-	21.94	25.38
		REND. MÉDIO	989	989	989	-	-	-	-
RIO DE JANEIRO	P	ÁREA I	10 951	11 175	12 680	15.79	13.47	0.46	0.53
		ÁREA II	10 951	11 175	12 680	15.79	13.47	0.46	0.53
		PRODUÇÃO	6 285	6 537	7 232	15.07	10.63	0.25	0.34
		REND. MÉDIO	574	585	570	-0.70	-2.56	-	-
SÃO PAULO	P	ÁREA I	224 800	225 412	225 412	0.27	-	9.45	9.35
		ÁREA II	224 800	225 412	225 412	0.27	-	9.51	9.41
		PRODUÇÃO	280 314	210 297	210 297	-24.98	-	11.24	9.76
		REND. MÉDIO	1 247	933	933	-25.18	-	-	-
SUL	P	ÁREA I	123 840	123 840	128 125	3.46	3.46	5.20	5.32
		ÁREA II	123 840	123 840	128 125	3.46	3.46	5.24	5.35
		PRODUÇÃO	119 421	119 421	121 719	1.92	1.92	4.79	5.65
		REND. MÉDIO	964	964	950	-1.45	-1.45	-	-

CAFÉ (beneficiado)

GRANDES REGIÕES E UNIDADES DA FEDERAÇÃO		*SITUAÇÃO* DA *CULTURA*	*VARIÁVEL*	*SAFRA/2002*	S A F R A / 2003 *MÊS ANTERIOR * *MÊS ATUAL *		VARIACÃO (%) (1) (2)		PARTICIPACÃO (%) * SAFRA * SAFRA * 2002 * 2003	
PARANÁ	P	ÁREA I	123 840	123 840	128 125	3.46	3.46	5.20	5.32	
		ÁREA II	123 840	123 840	128 125	3.46	3.46	5.24	5.35	
		PRODUÇÃO	119 421	119 421	121 719	1.92	1.92	4.79	5.65	
		REND.MÉDIO	964	964	950	-1.45	-1.45	-	-	
CENTRO-OESTE	P	ÁREA I	45 304	45 284	51 883	14.52	14.57	1.90	2.15	
		ÁREA II	43 223	43 235	49 834	15.30	15.26	1.83	2.08	
		PRODUÇÃO	39 797	38 751	44 742	12.43	15.46	1.60	2.08	
		REND.MÉDIO	921	896	898	-2.50	0.22	-	-	
MATO GROSSO DO SUL	P	ÁREA I	2 435	2 436	2 502	2.75	2.71	0.10	0.10	
		ÁREA II	2 403	2 436	2 502	4.12	2.71	0.10	0.10	
		PRODUÇÃO	3 246	2 389	2 431	-25.11	1.76	0.13	0.11	
		REND.MÉDIO	1 351	981	972	-28.05	-0.92	-	-	
MATO GROSSO	P	ÁREA I	34 052	34 052	40 585	19.19	19.19	1.43	1.68	
		ÁREA II	34 052	34 052	40 585	19.19	19.19	1.44	1.69	
		PRODUÇÃO	29 749	29 749	35 698	20.00	20.00	1.19	1.66	
		REND.MÉDIO	874	874	880	0.69	0.69	-	-	
GOIÁS	P	ÁREA I	7 994	7 973	7 973	-0.26	-	0.34	0.33	
		ÁREA II	5 995	5 974	5 974	-0.35	-	0.25	0.25	
		PRODUÇÃO	6 011	5 822	5 822	-3.14	-	0.24	0.27	
		REND.MÉDIO	1 003	975	975	-2.79	-	-	-	
DISTRITO FEDERAL	P	ÁREA I	823	823	823	-	-	0.03	0.03	
		ÁREA II	773	773	773	-	-	0.03	0.03	
		PRODUÇÃO	791	791	791	-	-	0.03	0.04	
		REND.MÉDIO	1 023	1 023	1 023	-	-	-	-	

NOTAS - 1. SITUAÇÃO DA CULTURA: P (ÁREA I: DESTINADA À COLHEITA NO ANO, ÁREA II: A SER COLHIDA; PRODUÇÃO E RENDIMENTO MÉDIO ESPERADOS);
C (ÁREA I: DESTINADA À COLHEITA NO ANO, ÁREA II: COLHIDA; PRODUÇÃO E RENDIMENTO MÉDIO OBTIDOS).
A DIFERENÇA ENTRE AS ÁREAS I E II REFERE-SE A ÁREA PERDIDA.

2. ÁREA (ha), PRODUÇÃO (t) E RENDIMENTO MÉDIO (kg/ha).

NOS DADOS REFERENTES AO ANO ATUAL FORAM REPETIDAS AS INFORMAÇÕES DA SAFRA ANTERIOR PARA AS UNIDADES DA FEDERAÇÃO QUE AINDA NÃO OBTIVERAM SUAS ESTIMATIVAS NESTE ANO.

(1) - VARIACÃO EM RELAÇÃO AO ANO ANTERIOR. (2) - VARIACÃO EM RELAÇÃO AO MÊS ANTERIOR.

CANA-DE-AÇÚCAR

GRANDES REGIÕES E UNIDADES DA FEDERAÇÃO		*SITUAÇÃO* DA VARIÁVEL *CULTURA*	*SAFRA/2002*	S A F R A / 2003		VARIACÃO (%)		PARTICIPACÃO (%)	
				MÊS ANTERIOR	*MÊS ATUAL*	(1)	(2)	*SAFRA 2002*	*SAFRA 2003*
TOTAL	P	ÁREA I	5 215 202	5 484 839	5 495 449	5.37	0.19	100.00	100.00
		ÁREA II	5 095 753	5 425 125	5 435 408	6.67	0.19	100.00	100.00
		PRODUÇÃO	363 721 019	379 502 839	383 255 777	5.37	0.99	100.00	100.00
		REND. MÉDIO	71 377	69 953	70 511	-1.21	0.80	-	-
NORTE	P	ÁREA I	15 343	15 343	15 095	-1.62	-1.62	0.29	0.27
		ÁREA II	12 342	12 342	12 289	-0.43	-0.43	0.24	0.23
		PRODUÇÃO	766 423	766 423	769 386	0.39	0.39	0.21	0.20
		REND. MÉDIO	62 099	62 099	62 608	0.82	0.82	-	-
AMAZONAS	P	ÁREA I	4 291	4 291	4 291	-	-	0.08	0.08
		ÁREA II	4 237	4 237	4 237	-	-	0.08	0.08
		PRODUÇÃO	244 165	244 165	244 165	-	-	0.07	0.06
		REND. MÉDIO	57 627	57 627	57 627	-	-	-	-
PARÁ	P	ÁREA I	7 949	7 949	7 949	-	-	0.15	0.14
		ÁREA II	5 292	5 292	5 292	-	-	0.10	0.10
		PRODUÇÃO	368 057	368 057	368 057	-	-	0.10	0.10
		REND. MÉDIO	69 550	69 550	69 550	-	-	-	-
TOCANTINS	P	ÁREA I	3 103	3 103	2 855	-7.99	-7.99	0.06	0.05
		ÁREA II	2 813	2 813	2 760	-1.88	-1.88	0.06	0.05
		PRODUÇÃO	154 201	154 201	157 164	1.92	1.92	0.04	0.04
		REND. MÉDIO	54 817	54 817	56 943	3.88	3.88	-	-
NORDESTE	P	ÁREA I	1 147 571	1 153 208	1 155 847	0.72	0.23	22.00	21.03
		ÁREA II	1 092 314	1 096 495	1 098 612	0.58	0.19	21.44	20.21
		PRODUÇÃO	58 915 100	58 013 587	60 080 798	1.98	3.56	16.20	15.68
		REND. MÉDIO	53 936	52 908	54 688	1.39	3.36	-	-
MARANHÃO	P	ÁREA I	23 031	28 065	28 065	21.86	-	0.44	0.51
		ÁREA II	23 031	28 065	28 065	21.86	-	0.45	0.52
		PRODUÇÃO	1 406 586	1 722 141	1 722 141	22.43	-	0.39	0.45
		REND. MÉDIO	61 074	61 363	61 363	0.47	-	-	-
PIAUI	P	ÁREA I	7 700	7 781	7 781	1.05	-	0.15	0.14
		ÁREA II	7 700	7 559	7 559	-1.83	-	0.15	0.14
		PRODUÇÃO	409 295	400 742	400 742	-2.09	-	0.11	0.10
		REND. MÉDIO	53 155	53 015	53 015	-0.26	-	-	-
CEARÁ	P	ÁREA I	33 974	33 977	33 977	0.01	-	0.65	0.62
		ÁREA II	33 974	33 977	33 977	0.01	-	0.67	0.63
		PRODUÇÃO	1 668 718	1 727 005	1 727 005	3.49	-	0.46	0.45
		REND. MÉDIO	49 118	50 829	50 829	3.48	-	-	-
RIO GRANDE DO NORTE	P	ÁREA I	43 804	43 740	48 995	11.85	12.01	0.84	0.89
		ÁREA II	43 804	43 740	48 995	11.85	12.01	0.86	0.90
		PRODUÇÃO	2 097 505	2 222 683	2 846 813	35.72	28.08	0.58	0.74
		REND. MÉDIO	47 884	50 816	58 104	21.34	14.34	-	-
PARAÍBA	P	ÁREA I	98 897	99 580	99 580	0.69	-	1.90	1.81
		ÁREA II	98 897	99 580	99 580	0.69	-	1.94	1.83
		PRODUÇÃO	4 985 127	5 166 647	5 166 647	3.64	-	1.37	1.35
		REND. MÉDIO	50 407	51 884	51 884	2.93	-	-	-
PERNAMBUCO	P	ÁREA I	404 216	404 216	404 216	-	-	7.75	7.36
		ÁREA II	349 004	349 004	349 004	-	-	6.85	6.42
		PRODUÇÃO	17 625 985	17 625 985	17 625 985	-	-	4.85	4.60
		REND. MÉDIO	50 504	50 504	50 504	-	-	-	-
ALAGOAS	P	ÁREA I	437 979	435 849	435 385	-0.59	-0.11	8.40	7.92
		ÁREA II	437 979	434 615	433 629	-0.99	-0.23	8.59	7.98
		PRODUÇÃO	25 018 911	23 348 552	25 003 971	-0.06	7.09	6.88	6.52
		REND. MÉDIO	57 124	53 722	57 662	0.94	7.33	-	-
SERGIPE	P	ÁREA I	17 584	19 614	17 462	-0.69	-10.97	0.34	0.32
		ÁREA II	17 584	19 614	17 462	-0.69	-10.97	0.35	0.32
		PRODUÇÃO	1 182 297	1 279 156	1 066 818	-9.77	-16.60	0.33	0.28
		REND. MÉDIO	67 237	65 216	61 094	-9.14	-6.32	-	-
BAHIA	P	ÁREA I	80 386	80 386	80 386	-	-	1.54	1.46
		ÁREA II	80 341	80 341	80 341	-	-	1.58	1.48
		PRODUÇÃO	4 520 676	4 520 676	4 520 676	-	-	1.24	1.18
		REND. MÉDIO	56 269	56 269	56 269	-	-	-	-

CANA-DE-AÇÚCAR

GRANDES REGIÕES E UNIDADES DA FEDERAÇÃO	*SITUAÇÃO* DA *CULTURA*	*VARIÁVEL*	*SAFRA/2002*	S A F R A / 2003		VARIÇÃO (%)		* PARTICIPAÇÃO (%)	
				MÊS ANTERIOR	*MÊS ATUAL*	(1)	(2)	*SAFRA 2002*	*SAFRA 2003*
SUDESTE	P	ÁREA I	3 146 419	3 444 297	3 446 593	9.54	0.07	60.33	62.72
		ÁREA II	3 146 339	3 444 297	3 446 593	9.54	0.07	61.74	63.41
		PRODUÇÃO	241 133 953	255 601 828	255 576 592	5.99	-0.01	66.30	66.69
		REND.MÉDIO	76 640	74 210	74 153	-3.25	-0.08	-	-
MINAS GERAIS	P	ÁREA I	277 977	267 646	269 942	-2.89	0.86	5.33	4.91
		ÁREA II	277 897	267 646	269 942	-2.86	0.86	5.45	4.97
		PRODUÇÃO	18 230 733	18 090 845	18 071 009	-0.88	-0.11	5.01	4.72
		REND.MÉDIO	65 602	67 592	66 944	2.05	-0.96	-	-
ESPÍRITO SANTO	P	ÁREA I	47 367	56 135	56 135	18.51	-	0.91	1.02
		ÁREA II	47 367	56 135	56 135	18.51	-	0.93	1.03
		PRODUÇÃO	2 982 175	3 753 403	3 753 403	25.86	-	0.82	0.98
		REND.MÉDIO	62 959	66 864	66 864	6.20	-	-	-
RIO DE JANEIRO	P	ÁREA I	160 125	169 106	169 106	5.61	-	3.07	3.08
		ÁREA II	160 125	169 106	169 106	5.61	-	3.14	3.11
		PRODUÇÃO	7 213 678	7 596 280	7 590 880	5.23	-0.07	1.98	1.98
		REND.MÉDIO	45 050	44 920	44 888	-0.36	-0.07	-	-
SÃO PAULO	P	ÁREA I	2 660 950	2 951 410	2 951 410	10.92	-	51.02	53.71
		ÁREA II	2 660 950	2 951 410	2 951 410	10.92	-	52.22	54.30
		PRODUÇÃO	212 707 367	226 161 300	226 161 300	6.33	-	58.48	59.01
		REND.MÉDIO	79 937	76 628	76 628	-4.14	-	-	-
SUL	P	ÁREA I	406 959	408 751	414 736	1.91	1.46	7.80	7.55
		ÁREA II	406 959	408 751	414 736	1.91	1.46	7.99	7.63
		PRODUÇÃO	29 934 719	31 243 064	32 058 526	7.09	2.61	8.23	8.36
		REND.MÉDIO	73 557	76 435	77 299	5.09	1.13	-	-
PARANÁ	P	ÁREA I	356 560	359 007	364 092	2.11	1.42	6.84	6.63
		ÁREA II	356 560	359 007	364 092	2.11	1.42	7.00	6.70
		PRODUÇÃO	28 203 652	29 438 574	30 219 636	7.15	2.65	7.75	7.88
		REND.MÉDIO	79 099	82 000	83 000	4.93	1.22	-	-
SANTA CATARINA	P	ÁREA I	17 422	16 100	17 000	-2.42	5.59	0.33	0.31
		ÁREA II	17 422	16 100	17 000	-2.42	5.59	0.34	0.31
		PRODUÇÃO	656 208	645 600	680 000	3.63	5.33	0.18	0.18
		REND.MÉDIO	37 665	40 099	40 000	6.20	-0.25	-	-
RIO GRANDE DO SUL ...	P	ÁREA I	32 977	33 644	33 644	2.02	-	0.63	0.61
		ÁREA II	32 977	33 644	33 644	2.02	-	0.65	0.62
		PRODUÇÃO	1 074 859	1 158 890	1 158 890	7.82	-	0.30	0.30
		REND.MÉDIO	32 594	34 446	34 446	5.68	-	-	-
CENTRO-OESTE .	P	ÁREA I	498 910	463 240	463 178	-7.16	-0.01	9.57	8.43
		ÁREA II	437 799	463 240	463 178	5.80	-0.01	8.59	8.52
		PRODUÇÃO	32 970 824	33 877 937	34 770 475	5.46	2.63	9.06	9.07
		REND.MÉDIO	75 310	73 133	75 069	-0.32	2.65	-	-
MATO GROSSO DO SUL ..	P	ÁREA I	112 100	122 865	123 630	10.29	0.62	2.15	2.25
		ÁREA II	112 100	122 865	123 630	10.29	0.62	2.20	2.27
		PRODUÇÃO	8 575 190	9 149 369	9 187 619	7.14	0.42	2.36	2.40
		REND.MÉDIO	76 496	74 467	74 315	-2.85	-0.20	-	-
MATO GROSSO	P	ÁREA I	180 630	190 830	190 003	5.19	-0.43	3.46	3.46
		ÁREA II	180 630	190 830	190 003	5.19	-0.43	3.54	3.50
		PRODUÇÃO	12 721 494	12 581 868	13 436 156	5.62	6.79	3.50	3.51
		REND.MÉDIO	70 428	65 932	70 715	0.41	7.25	-	-
GOIÁS	P	ÁREA I	206 180	149 545	149 545	-27.47	-	3.95	2.72
		ÁREA II	145 069	149 545	149 545	3.09	-	2.85	2.75
		PRODUÇÃO	11 674 140	12 146 700	12 146 700	4.05	-	3.21	3.17
		REND.MÉDIO	80 473	81 224	81 224	0.93	-	-	-

NOTAS - 1. SITUAÇÃO DA CULTURA: P (ÁREA I: DESTINADA À COLHEITA NO ANO, ÁREA II: A SER COLHIDA; PRODUÇÃO E RENDIMENTO MÉDIO ESPERADOS);
C (ÁREA I: DESTINADA À COLHEITA NO ANO, ÁREA II: COLHIDA; PRODUÇÃO E RENDIMENTO MÉDIO OBTIDOS).
A DIFERENÇA ENTRE AS ÁREAS I E II REFERE-SE A ÁREA PERDIDA.
2. ÁREA (ha), PRODUÇÃO (t) E RENDIMENTO MÉDIO (kg/ha).
NOS DADOS REFERENTES AO ANO ATUAL FORAM REPETIDAS AS INFORMAÇÕES DA SAFRA ANTERIOR PARA AS UNIDADES DA FEDERAÇÃO QUE AINDA NÃO OBTIVERAM SUAS ESTIMATIVAS NESTE ANO.
(1) - VARIÇÃO EM RELAÇÃO AO ANO ANTERIOR. (2) - VARIÇÃO EM RELAÇÃO AO MÊS ANTERIOR.

CASTANHA-DE-CAJU

GRANDES REGIÕES E UNIDADES DA FEDERAÇÃO		*SITUAÇÃO* DA VARIÁVEL *CULTURA*	*SAFRA/2002	S A F R A / 2003		VARIACÃO (%)		PARTICIPACÃO (%)	
				MÊS ANTERIOR	*MÊS ATUAL*	(1)	(2)	*SAFRA 2002*	*SAFRA 2003*
TOTAL	P	ÁREA I	664 043	667 882	668 320	0.64	0.07	100.00	100.00
		ÁREA II	655 975	667 882	668 320	1.88	0.07	100.00	100.00
		PRODUÇÃO	157 723	205 107	205 324	30.18	0.11	100.00	100.00
		REND.MÉDIO	240	307	307	27.92	-	-	-
NORDESTE	P	ÁREA I	664 043	667 882	668 320	0.64	0.07	100.00	100.00
		ÁREA II	655 975	667 882	668 320	1.88	0.07	100.00	100.00
		PRODUÇÃO	157 723	205 107	205 324	30.18	0.11	100.00	100.00
		REND.MÉDIO	240	307	307	27.92	-	-	-
MARANHÃO	P	ÁREA I	13 121	13 368	13 354	1.78	-0.10	1.98	2.00
		ÁREA II	13 121	13 368	13 354	1.78	-0.10	2.00	2.00
		PRODUÇÃO	4 057	4 725	4 722	16.39	-0.06	2.57	2.30
		REND.MÉDIO	309	353	354	14.56	0.28	-	-
PIAUI	P	ÁREA I	149 784	151 445	151 445	1.11	-	22.56	22.66
		ÁREA II	141 716	151 445	151 445	6.87	-	21.60	22.66
		PRODUÇÃO	16 817	46 653	46 653	177.42	-	10.66	22.72
		REND.MÉDIO	119	308	308	158.82	-	-	-
CEARÁ	P	ÁREA I	362 226	363 715	363 715	0.41	-	54.55	54.42
		ÁREA II	362 226	363 715	363 715	0.41	-	55.22	54.42
		PRODUÇÃO	102 431	110 755	110 755	8.13	-	64.94	53.94
		REND.MÉDIO	283	305	305	7.77	-	-	-
RIO GRANDE DO NORTE	P	ÁREA I	112 302	112 736	112 736	0.39	-	16.91	16.87
		ÁREA II	112 302	112 736	112 736	0.39	-	17.12	16.87
		PRODUÇÃO	26 285	34 661	34 621	31.71	-0.12	16.67	16.86
		REND.MÉDIO	234	307	307	31.20	-	-	-
PARAIBA	P	ÁREA I	7 515	7 523	7 523	0.11	-	1.13	1.13
		ÁREA II	7 515	7 523	7 523	0.11	-	1.15	1.13
		PRODUÇÃO	2 793	2 973	2 973	6.44	-	1.77	1.45
		REND.MÉDIO	372	395	395	6.18	-	-	-
BAHIA	P	ÁREA I	19 095	19 095	19 547	2.37	2.37	2.88	2.92
		ÁREA II	19 095	19 095	19 547	2.37	2.37	2.91	2.92
		PRODUÇÃO	5 340	5 340	5 600	4.87	4.87	3.39	2.73
		REND.MÉDIO	280	280	286	2.14	2.14	-	-

NOTAS - 1. SITUAÇÃO DA CULTURA: P (ÁREA I: DESTINADA À COLHEITA NO ANO, ÁREA II: A SER COLHIDA; PRODUÇÃO E RENDIMENTO MÉDIO ESPERADOS); C (ÁREA I: DESTINADA À COLHEITA NO ANO, ÁREA II: COLHIDA; PRODUÇÃO E RENDIMENTO MÉDIO OBTIDOS). A DIFERENÇA ENTRE AS ÁREAS I E II REFERE-SE À ÁREA PERDIDA.

2. ÁREA (ha), PRODUÇÃO (t) E RENDIMENTO MÉDIO (kg/ha).

NOS DADOS REFERENTES AO ANO ATUAL FORAM REPETIDAS AS INFORMAÇÕES DA SAFRA ANTERIOR PARA AS UNIDADES DA FEDERAÇÃO QUE AINDA NÃO OBTIVERAM SUAS ESTIMATIVAS NESTE ANO.

(1) - VARIACÃO EM RELAÇÃO AO ANO ANTERIOR. (2) - VARIACÃO EM RELAÇÃO AO MÊS ANTERIOR.

CEBOLA

GRANDES REGIÕES E UNIDADES DA FEDERAÇÃO		*SITUAÇÃO* DA *CULTURA*	*VARIÁVEL*	*SAFRA/2002*	S A F R A / 2003		VARIACÃO (%)		PARTICIPACÃO (%)	
					MÊS ANTERIOR	*MÊS ATUAL*	(1)	(2)	*SAFRA 2002*	*SAFRA 2003*
TOTAL	P	ÁREA I	68 273	67 553	66 884	-2.03	-0.99	100.00	100.00	
		ÁREA II	68 120	66 820	66 149	-2.89	-1.00	100.00	100.00	
		PRODUÇÃO	1 193 988	1 168 105	1 156 000	-3.18	-1.04	100.00	100.00	
		REND.MÉDIO	17 528	17 481	17 476	-0.30	-0.03	-	-	
NORDESTE	P	ÁREA I	10 518	10 518	10 518	-	-	15.41	15.73	
		ÁREA II	10 518	10 518	10 518	-	-	15.44	15.90	
		PRODUÇÃO	223 733	223 733	223 733	-	-	18.74	19.35	
		REND.MÉDIO	21 271	21 271	21 271	-	-	-	-	
PERNAMBUCO	P	ÁREA I	4 925	4 925	4 925	-	-	7.21	7.36	
		ÁREA II	4 925	4 925	4 925	-	-	7.23	7.45	
		PRODUÇÃO	89 010	89 010	89 010	-	-	7.45	7.70	
		REND.MÉDIO	18 073	18 073	18 073	-	-	-	-	
BAHIA	P	ÁREA I	5 593	5 593	5 593	-	-	8.19	8.36	
		ÁREA II	5 593	5 593	5 593	-	-	8.21	8.46	
		PRODUÇÃO	134 723	134 723	134 723	-	-	11.28	11.65	
		REND.MÉDIO	24 088	24 088	24 088	-	-	-	-	
SUDESTE	P	ÁREA I	11 942	11 944	11 275	-5.59	-5.60	17.49	16.86	
		ÁREA II	11 939	11 941	11 275	-5.56	-5.58	17.53	17.04	
		PRODUÇÃO	341 749	341 745	329 640	-3.54	-3.54	28.62	28.52	
		REND.MÉDIO	28 625	28 619	29 236	2.13	2.16	-	-	
MINAS GERAIS	P	ÁREA I	2 562	2 562	1 893	-26.11	-26.11	3.75	2.83	
		ÁREA II	2 559	2 559	1 893	-26.03	-26.03	3.76	2.86	
		PRODUÇÃO	70 819	70 819	58 714	-17.09	-17.09	5.93	5.08	
		REND.MÉDIO	27 674	27 674	31 016	12.08	12.08	-	-	
SÃO PAULO	P	ÁREA I	9 380	9 382	9 382	0.02	-	13.74	14.03	
		ÁREA II	9 380	9 382	9 382	0.02	-	13.77	14.18	
		PRODUÇÃO	270 930	270 926	270 926	-0.00	-	22.69	23.44	
		REND.MÉDIO	28 884	28 877	28 877	-0.02	-	-	-	
SUL	P	ÁREA I	45 813	45 091	45 091	-1.58	-	67.10	67.42	
		ÁREA II	45 663	44 361	44 356	-2.86	-0.01	67.03	67.05	
		PRODUÇÃO	628 506	602 627	602 627	-4.12	-	52.64	52.13	
		REND.MÉDIO	13 764	13 585	13 586	-1.29	0.01	-	-	
PARANÁ	C	ÁREA I	5 991	6 156	6 156	2.75	-	8.78	9.20	
		ÁREA II	5 991	6 156	6 156	2.75	-	8.79	9.31	
		PRODUÇÃO	71 591	77 754	77 754	8.61	-	6.00	6.73	
		REND.MÉDIO	11 950	12 631	12 631	5.70	-	-	-	
SANTA CATARINA	C	ÁREA I	25 767	25 556	25 556	-0.82	-	37.74	38.21	
		ÁREA II	25 617	25 556	25 551	-0.26	-0.02	37.61	38.63	
		PRODUÇÃO	394 582	407 808	407 808	3.35	-	33.05	35.28	
		REND.MÉDIO	15 403	15 957	15 961	3.62	0.03	-	-	
RIO GRANDE DO SUL	P	ÁREA I	14 055	13 379	13 379	-4.81	-	20.59	20.00	
		ÁREA II	14 055	12 649	12 649	-10.00	-	20.63	19.12	
		PRODUÇÃO	162 333	117 065	117 065	-27.89	-	13.60	10.13	
		REND.MÉDIO	11 550	9 255	9 255	-19.87	-	-	-	

NOTAS - 1. SITUAÇÃO DA CULTURA: P (ÁREA I: PLANTADA; ÁREA II: A SER COLHIDA; PRODUÇÃO E RENDIMENTO MÉDIO ESPERADOS);
C (ÁREA I: PLANTADA; ÁREA II: COLHIDA; PRODUÇÃO E RENDIMENTO MÉDIO OBTIDOS).
A DIFERENÇA ENTRE AS ÁREAS I E II REFERE-SE A ÁREA PERDIDA.

2. ÁREA (ha), PRODUÇÃO (t) E RENDIMENTO MÉDIO (kg/ha).

NOS DADOS REFERENTES AO ANO ATUAL FORAM REPETIDAS AS INFORMAÇÕES DA SAFRA ANTERIOR PARA AS UNIDADES DA FEDERAÇÃO QUE AINDA NÃO OBTIVERAM SUAS ESTIMATIVAS NESTE ANO.

(1) - VARIACÃO EM RELAÇÃO AO ANO ANTERIOR. (2) - VARIACÃO EM RELAÇÃO AO MÊS ANTERIOR.

CENTEIO (em grão)

GRANDES REGIÕES		*SITUAÇÃO*	S A F R A / 2003			VARIACÃO (%)		PARTICIPACÃO (%)	
E	UNIDADES DA FEDERAÇÃO	DA	SAFRA/2002	MÊS ANTERIOR	MÊS ATUAL	(1)	(2)	SAFRA 2002	SAFRA 2003
		VARIÁVEL							
		CULTURA							
TOTAL	P	ÁREA I	5 330	5 330	5 280	-0.94	-0.94	100.00	100.00
		ÁREA II	4 880	4 880	4 830	-1.02	-1.02	100.00	100.00
		PRODUÇÃO	5 016	5 016	5 367	7.00	7.00	100.00	100.00
		REND.MÉDIO	1 028	1 028	1 111	8.07	8.07	-	-
SUL	P	ÁREA I	5 330	5 330	5 280	-0.94	-0.94	100.00	100.00
		ÁREA II	4 880	4 880	4 830	-1.02	-1.02	100.00	100.00
		PRODUÇÃO	5 016	5 016	5 367	7.00	7.00	100.00	100.00
		REND.MÉDIO	1 028	1 028	1 111	8.07	8.07	-	-
PARANÁ	P	ÁREA I	915	915	865	-5.46	-5.46	17.17	16.38
		ÁREA II	915	915	865	-5.46	-5.46	18.75	17.91
		PRODUÇÃO	1 076	1 076	1 427	32.62	32.62	21.45	26.59
		REND.MÉDIO	1 176	1 176	1 650	40.31	40.31	-	-
RIO GRANDE DO SUL	P	ÁREA I	4 415	4 415	4 415	-	-	82.83	83.62
		ÁREA II	3 965	3 965	3 965	-	-	81.25	82.09
		PRODUÇÃO	3 940	3 940	3 940	-	-	78.55	73.41
		REND.MÉDIO	994	994	994	-	-	-	-

NOTAS - 1. SITUAÇÃO DA CULTURA: P (ÁREA I: PLANTADA; ÁREA II: A SER COLHIDA; PRODUÇÃO E RENDIMENTO MÉDIO ESPERADOS);
C (ÁREA I: PLANTADA; ÁREA II: COLHIDA; PRODUÇÃO E RENDIMENTO MÉDIO OBTIDOS).
A DIFERENÇA ENTRE AS ÁREAS I E II REFERE-SE A ÁREA PERDIDA.

2. ÁREA (ha), PRODUÇÃO (t) E RENDIMENTO MÉDIO (kg/ha).

NOS DADOS REFERENTES AO ANO ATUAL FORAM REPETIDAS AS INFORMAÇÕES DA SAFRA ANTERIOR PARA AS UNIDADES DA FEDERAÇÃO QUE AINDA NÃO OBTIVERAM SUAS ESTIMATIVAS NESTE ANO.

(1) - VARIACÃO EM RELAÇÃO AO ANO ANTERIOR. (2) - VARIACÃO EM RELAÇÃO AO MÊS ANTERIOR.

CEVADA (em grão)

GRANDES REGIÕES E UNIDADES DA FEDERAÇÃO		*SITUAÇÃO* DA *CULTURA*	*VARIÁVEL*	*SAFRA/2002*	*MÊS ANTERIOR*	*MÊS ATUAL*	S A F R A / 2003		VARIACÃO (%)		PARTICIPACÃO (%)	
							(1)	(2)	SAFRA 2002	SAFRA 2003		
TOTAL	P	ÁREA I	154 571	154 571	153 246	-0.86	-0.86	100.00	100.00			
		ÁREA II	154 571	154 571	153 246	-0.86	-0.86	100.00	100.00			
		PRODUÇÃO	235 150	235 150	310 685	32.12	32.12	100.00	100.00			
		REND.MÉDIO	1 521	1 521	2 027	33.27	33.27	-	-			
SUL	P	ÁREA I	154 571	154 571	153 246	-0.86	-0.86	100.00	100.00			
		ÁREA II	154 571	154 571	153 246	-0.86	-0.86	100.00	100.00			
		PRODUÇÃO	235 150	235 150	310 685	32.12	32.12	100.00	100.00			
		REND.MÉDIO	1 521	1 521	2 027	33.27	33.27	-	-			
PARANÁ	P	ÁREA I	50 825	50 825	49 500	-2.61	-2.61	32.88	32.30			
		ÁREA II	50 825	50 825	49 500	-2.61	-2.61	32.88	32.30			
		PRODUÇÃO	63 065	63 065	138 600	119.77	119.77	26.82	44.61			
		REND.MÉDIO	1 241	1 241	2 800	125.62	125.62	-	-			
SANTA CATARINA	P	ÁREA I	4 060	4 060	4 060	-	-	2.63	2.65			
		ÁREA II	4 060	4 060	4 060	-	-	2.63	2.65			
		PRODUÇÃO	7 579	7 579	7 579	-	-	3.22	2.44			
		REND.MÉDIO	1 867	1 867	1 867	-	-	-	-			
RIO GRANDE DO SUL	P	ÁREA I	99 686	99 686	99 686	-	-	64.49	65.05			
		ÁREA II	99 686	99 686	99 686	-	-	64.49	65.05			
		PRODUÇÃO	164 506	164 506	164 506	-	-	69.96	52.95			
		REND.MÉDIO	1 650	1 650	1 650	-	-	-	-			

NOTAS - 1. SITUAÇÃO DA CULTURA: P (ÁREA I: PLANTADA; ÁREA II: A SER COLHIDA; PRODUÇÃO E RENDIMENTO MÉDIO ESPERADOS);
C (ÁREA I: PLANTADA; ÁREA II: COLHIDA; PRODUÇÃO E RENDIMENTO MÉDIO OBTIDOS).
A DIFERENÇA ENTRE AS ÁREAS I E II REFERE-SE A ÁREA PERDIDA.

2. ÁREA (ha), PRODUÇÃO (t) E RENDIMENTO MÉDIO (kg/ha).

NOS DADOS REFERENTES AO ANO ATUAL FORAM REPETIDAS AS INFORMAÇÕES DA SAFRA ANTERIOR PARA AS UNIDADES DA FEDERAÇÃO QUE AINDA NÃO OBTIVERAM SUAS ESTIMATIVAS NESTE ANO.

(1) - VARIACÃO EM RELAÇÃO AO ANO ANTERIOR. (2) - VARIACÃO EM RELAÇÃO AO MÊS ANTERIOR.

COCO-DA-BAÍA

GRANDES REGIÕES E UNIDADES DA FEDERAÇÃO		*SITUAÇÃO* DA *CULTURA*	*VARIÁVEL*	*SAFRA/2002*	S A F R A / 2003		VARIACÃO (%)		PARTICIPACÃO (%)	
					MÊS ANTERIOR	*MÊS ATUAL*	(1)	(2)	*SAFRA 2002*	*SAFRA 2003*
TOTAL	P	ÁREA I	278 772	281 780	279 227	0.16	-0.91	100.00	100.00	
		ÁREA II	271 386	274 397	271 701	0.12	-0.98	100.00	100.00	
		PRODUÇÃO	1 856 059	1 894 363	1 883 572	1.48	-0.57	100.00	100.00	
		REND. MÉDIO	6 839	6 904	6 933	1.37	0.42	-	-	
NORTE	P	ÁREA I	24 567	24 567	24 567	-	-	8.81	8.80	
		ÁREA II	24 567	24 567	24 567	-	-	9.05	9.04	
		PRODUÇÃO	231 460	231 460	231 460	-	-	12.47	12.29	
		REND. MÉDIO	9 422	9 422	9 422	-	-	-	-	
PARÁ	P	ÁREA I	24 567	24 567	24 567	-	-	8.81	8.80	
		ÁREA II	24 567	24 567	24 567	-	-	9.05	9.04	
		PRODUÇÃO	231 460	231 460	231 460	-	-	12.47	12.29	
		REND. MÉDIO	9 422	9 422	9 422	-	-	-	-	
NORDESTE	P	ÁREA I	239 146	241 486	238 853	-0.12	-1.09	85.79	85.54	
		ÁREA II	231 763	234 103	231 327	-0.19	-1.19	85.40	85.14	
		PRODUÇÃO	1 402 888	1 432 790	1 419 637	1.19	-0.92	75.58	75.37	
		REND. MÉDIO	6 053	6 120	6 137	1.39	0.28	-	-	
MARANHÃO	P	ÁREA I	1 930	1 706	1 708	-11.50	0.12	0.69	0.61	
		ÁREA II	1 930	1 706	1 708	-11.50	0.12	0.71	0.63	
		PRODUÇÃO	4 407	4 669	4 674	6.06	0.11	0.24	0.25	
		REND. MÉDIO	2 283	2 737	2 737	19.89	-	-	-	
PIAUÍ	P	ÁREA I	1 215	1 425	1 425	17.28	-	0.44	0.51	
		ÁREA II	1 215	1 425	1 425	17.28	-	0.45	0.52	
		PRODUÇÃO	10 077	11 677	11 677	15.88	-	0.54	0.62	
		REND. MÉDIO	8 294	8 194	8 194	-1.21	-	-	-	
CEARÁ	P	ÁREA I	38 799	39 424	39 424	1.61	-	13.92	14.12	
		ÁREA II	38 799	39 424	39 424	1.61	-	14.30	14.51	
		PRODUÇÃO	202 366	208 950	208 945	3.25	-0.00	10.90	11.09	
		REND. MÉDIO	5 216	5 300	5 300	1.61	-	-	-	
RIO GRANDE DO NORTE	P	ÁREA I	33 207	32 367	32 367	-2.53	-	11.91	11.59	
		ÁREA II	33 207	32 367	32 367	-2.53	-	12.24	11.91	
		PRODUÇÃO	90 609	88 480	88 480	-2.35	-	4.88	4.70	
		REND. MÉDIO	2 729	2 734	2 734	0.18	-	-	-	
PARAÍBA	P	ÁREA I	11 595	11 604	11 604	0.08	-	4.16	4.16	
		ÁREA II	11 595	11 604	11 604	0.08	-	4.27	4.27	
		PRODUÇÃO	67 294	67 394	67 394	0.15	-	3.63	3.58	
		REND. MÉDIO	5 804	5 808	5 808	0.07	-	-	-	
PERNAMBUCO	P	ÁREA I	17 869	17 869	17 869	-	-	6.41	6.40	
		ÁREA II	13 429	13 429	13 429	-	-	4.95	4.94	
		PRODUÇÃO	152 774	152 774	152 774	-	-	8.23	8.11	
		REND. MÉDIO	11 376	11 376	11 376	-	-	-	-	
ALAGOAS	P	ÁREA I	13 585	13 585	13 764	1.32	1.32	4.87	4.93	
		ÁREA II	13 534	13 534	13 570	0.27	0.27	4.99	4.99	
		PRODUÇÃO	43 643	43 643	45 140	3.43	3.43	2.35	2.40	
		REND. MÉDIO	3 225	3 225	3 326	3.13	3.13	-	-	
SERGIPE	P	ÁREA I	42 254	44 814	42 000	-0.60	-6.28	15.16	15.04	
		ÁREA II	42 254	44 814	42 000	-0.60	-6.28	15.57	15.46	
		PRODUÇÃO	100 510	123 995	109 345	8.79	-11.81	5.42	5.81	
		REND. MÉDIO	2 379	2 767	2 603	9.42	-5.93	-	-	
BAHIA	P	ÁREA I	78 692	78 692	78 692	-	-	28.23	28.18	
		ÁREA II	75 800	75 800	75 800	-	-	27.93	27.90	
		PRODUÇÃO	731 208	731 208	731 208	-	-	39.40	38.82	
		REND. MÉDIO	9 647	9 647	9 647	-	-	-	-	
SUDESTE	P	ÁREA I	15 059	15 727	15 807	4.97	0.51	5.40	5.66	
		ÁREA II	15 056	15 727	15 807	4.99	0.51	5.55	5.82	
		PRODUÇÃO	221 711	230 113	232 475	4.85	1.03	11.95	12.34	
		REND. MÉDIO	14 726	14 632	14 707	-0.13	0.51	-	-	
MINAS GERAIS	P	ÁREA I	1 588	1 840	1 881	18.45	2.23	0.57	0.67	
		ÁREA II	1 585	1 840	1 881	18.68	2.23	0.58	0.69	
		PRODUÇÃO	18 996	23 358	25 221	32.77	7.98	1.02	1.34	
		REND. MÉDIO	11 985	12 695	13 408	11.87	5.62	-	-	

COCO-DA-BAÍA

GRANDES REGIÕES		*SITUAÇÃO*	S A F R A / 2003			VARIACÃO (%)		PARTICIPACÃO (%)	
E	UNIDADES DA FEDERAÇÃO	DA VARIÁVEL	SAFRA/2002	MÊS ANTERIOR	MÊS ATUAL	(1)	(2)	SAFRA 2002	SAFRA 2003
		CULTURA							
ESPÍRITO SANTO	P	ÁREA I	10 208	10 208	10 208	-	-	3.66	3.66
		ÁREA II	10 208	10 208	10 208	-	-	3.76	3.76
		PRODUÇÃO	154 957	154 957	154 957	-	-	8.35	8.23
		REND.MÉDIO	15 180	15 180	15 180	-	-	-	-
RIO DE JANEIRO	P	ÁREA I	3 263	3 679	3 718	13.94	1.06	1.17	1.33
		ÁREA II	3 263	3 679	3 718	13.94	1.06	1.20	1.37
		PRODUÇÃO	47 758	51 798	52 297	9.50	0.96	2.57	2.78
		REND.MÉDIO	14 636	14 079	14 066	-3.89	-0.09	-	-

NOTAS - 1. SITUAÇÃO DA CULTURA: P (ÁREA I: DESTINADA À COLHEITA NO ANO,ÁREA II: A SER COLHIDA; PRODUÇÃO E RENDIMENTO MÉDIO ESPERADOS);
C (ÁREA I: DESTINADA À COLHEITA NO ANO, ÁREA II: COLHIDA; PRODUÇÃO E RENDIMENTO MÉDIO OBTIDOS).
A DIFERENÇA ENTRE AS ÁREAS I E II REFERE-SE A ÁREA PERDIDA.

2. ÁREA (ha), PRODUÇÃO (mil frutos) E RENDIMENTO MÉDIO (frutos/ha).
NOS DADOS REFERENTES AO ANO ATUAL FORAM REPETIDAS AS INFORMAÇÕES DA SAFRA ANTERIOR PARA AS UNIDADES DA FEDERAÇÃO QUE AINDA NÃO OBTIVERAM SUAS ESTIMATIVAS NESTE ANO.

(1) - VARIACÃO EM RELAÇÃO AO ANO ANTERIOR. (2) - VARIACÃO EM RELAÇÃO AO MÊS ANTERIOR.

FEIJÃO (em grão) - 1ª safra

GRANDES REGIÕES E UNIDADES DA FEDERAÇÃO		*SITUAÇÃO* DA VARIÁVEL *CULTURA*	*SAFRA/2002*	S A F R A / 2003		VARIACÃO (%)		PARTICIPACÃO (%)	
				MÊS ANTERIOR	*MÊS ATUAL*	(1)	(2)	*SAFRA 2002*	*SAFRA 2003*
TOTAL	P	ÁREA I	2 528 800	2 507 354	2 503 319	-1.01	-0.16	100.00	100.00
		ÁREA II	2 448 230	2 414 848	2 405 312	-1.75	-0.39	100.00	100.00
		PRODUÇÃO	1 624 156	1 677 441	1 653 961	1.84	-1.40	100.00	100.00
		REND. MÉDIO	663	695	688	3.77	-1.01	-	-
NORTE	P	ÁREA I	2 652	2 652	3 055	15.20	15.20	0.10	0.12
		ÁREA II	2 652	2 652	3 055	15.20	15.20	0.11	0.13
		PRODUÇÃO	1 332	1 332	1 706	28.08	28.08	0.08	0.10
		REND. MÉDIO	502	502	558	11.16	11.16	-	-
TOCANTINS	P	ÁREA I	2 652	2 652	3 055	15.20	15.20	0.10	0.12
		ÁREA II	2 652	2 652	3 055	15.20	15.20	0.11	0.13
		PRODUÇÃO	1 332	1 332	1 706	28.08	28.08	0.08	0.10
		REND. MÉDIO	502	502	558	11.16	11.16	-	-
NORDESTE	P	ÁREA I	1 519 039	1 509 319	1 507 291	-0.77	-0.13	60.07	60.21
		ÁREA II	1 447 565	1 421 396	1 413 928	-2.32	-0.53	59.13	58.78
		PRODUÇÃO	467 466	587 398	563 478	20.54	-4.07	28.78	34.07
		REND. MÉDIO	323	413	399	23.53	-3.39	-	-
MARANHÃO	P	ÁREA I	33 818	33 504	33 504	-0.93	-	1.34	1.34
		ÁREA II	33 818	33 504	33 504	-0.93	-	1.38	1.39
		PRODUÇÃO	11 704	13 188	13 095	11.88	-0.71	0.72	0.79
		REND. MÉDIO	346	394	391	13.01	-0.76	-	-
PIAUÍ	P	ÁREA I	204 842	203 565	203 565	-0.62	-	8.10	8.13
		ÁREA II	204 251	203 565	203 565	-0.34	-	8.34	8.46
		PRODUÇÃO	22 104	80 827	80 827	265.67	-	1.36	4.89
		REND. MÉDIO	108	397	397	267.59	-	-	-
CEARÁ	P	ÁREA I	585 555	587 500	587 032	0.25	-0.08	23.16	23.45
		ÁREA II	584 458	587 500	587 032	0.44	-0.08	23.87	24.41
		PRODUÇÃO	188 584	261 643	252 763	34.03	-3.39	11.61	15.28
		REND. MÉDIO	323	445	431	33.44	-3.15	-	-
RIO GRANDE DO NORTE	P	ÁREA I	92 281	92 855	91 054	-1.33	-1.94	3.65	3.64
		ÁREA II	86 571	92 855	91 054	5.18	-1.94	3.54	3.79
		PRODUÇÃO	38 320	46 524	46 125	20.37	-0.86	2.36	2.79
		REND. MÉDIO	443	501	507	14.45	1.20	-	-
PERNAMBUCO	P	ÁREA I	188 630	188 630	188 630	-	-	7.46	7.54
		ÁREA II	154 375	154 375	154 375	-	-	6.31	6.42
		PRODUÇÃO	37 924	37 924	37 924	-	-	2.33	2.29
		REND. MÉDIO	246	246	246	-	-	-	-
BAHIA	P	ÁREA I	413 913	403 265	403 506	-2.51	0.06	16.37	16.12
		ÁREA II	384 092	349 597	344 398	-10.33	-1.49	15.69	14.32
		PRODUÇÃO	168 830	147 292	132 744	-21.37	-9.88	10.39	8.03
		REND. MÉDIO	440	421	385	-12.50	-8.55	-	-
SUDESTE	P	ÁREA I	314 318	301 297	299 743	-4.64	-0.52	12.43	11.97
		ÁREA II	309 295	301 267	299 713	-3.10	-0.52	12.63	12.46
		PRODUÇÃO	348 904	329 017	326 590	-6.40	-0.74	21.48	19.75
		REND. MÉDIO	1 128	1 092	1 090	-3.37	-0.18	-	-
MINAS GERAIS	C	ÁREA I	221 255	214 769	213 215	-3.63	-0.72	8.75	8.52
		ÁREA II	216 232	214 769	213 215	-1.40	-0.72	8.83	8.86
		PRODUÇÃO	215 568	227 847	225 420	4.57	-1.07	13.27	13.63
		REND. MÉDIO	997	1 061	1 057	6.02	-0.38	-	-
ESPÍRITO SANTO	P	ÁREA I	12 381	11 605	11 605	-6.27	-	0.49	0.46
		ÁREA II	12 381	11 605	11 605	-6.27	-	0.51	0.48
		PRODUÇÃO	8 726	8 047	8 047	-7.78	-	0.54	0.49
		REND. MÉDIO	705	693	693	-1.70	-	-	-
RIO DE JANEIRO	P	ÁREA I	2 822	2 623	2 623	-7.05	-	0.11	0.10
		ÁREA II	2 822	2 593	2 593	-8.11	-	0.12	0.11
		PRODUÇÃO	2 110	2 023	2 023	-4.12	-	0.13	0.12
		REND. MÉDIO	748	780	780	4.28	-	-	-
SÃO PAULO	C	ÁREA I	77 860	72 300	72 300	-7.14	-	3.08	2.89
		ÁREA II	77 860	72 300	72 300	-7.14	-	3.18	3.01
		PRODUÇÃO	122 500	91 100	91 100	-25.63	-	7.54	5.51
		REND. MÉDIO	1 573	1 260	1 260	-19.90	-	-	-

FEIJÃO (em grão) - 1ª safra

GRANDES REGIÕES E UNIDADES DA FEDERAÇÃO		*SITUAÇÃO* DA *CULTURA*	*VARIÁVEL*	*SAFRA/2002*	S A F R A / 2003 *MÊS ANTERIOR * MÊS ATUAL		VARIACÃO (%) (1) (2)		PARTICIPACÃO (%) * SAFRA * SAFRA 2002 * 2003	
SUL	C	ÁREA I	632 952	635 388	634 848	0.30	-0.08	25.03	25.36	
		ÁREA II	628 879	631 195	630 655	0.28	-0.09	25.69	26.22	
		PRODUÇÃO	699 809	656 548	656 548	-6.18	-	43.09	39.70	
		REND.MÉDIO	1 113	1 040	1 041	-6.47	0.10	-	-	
PARANÁ	C	ÁREA I	392 498	409 510	409 510	4.33	-	15.52	16.36	
		ÁREA II	392 498	409 510	409 510	4.33	-	16.03	17.03	
		PRODUÇÃO	448 000	419 801	419 801	-6.29	-	27.58	25.38	
		REND.MÉDIO	1 141	1 025	1 025	-10.17	-	-	-	
SANTA CATARINA	C	ÁREA I	114 663	103 826	103 286	-9.92	-0.52	4.53	4.13	
		ÁREA II	111 408	103 826	103 286	-7.29	-0.52	4.55	4.29	
		PRODUÇÃO	136 045	137 300	137 300	0.92	-	8.38	8.30	
		REND.MÉDIO	1 221	1 322	1 329	8.85	0.53	-	-	
RIO GRANDE DO SUL	C	ÁREA I	125 791	122 052	122 052	-2.97	-	4.97	4.88	
		ÁREA II	124 973	117 859	117 859	-5.69	-	5.10	4.90	
		PRODUÇÃO	115 764	99 447	99 447	-14.10	-	7.13	6.01	
		REND.MÉDIO	926	844	844	-8.86	-	-	-	
CENTRO-OESTE	P	ÁREA I	59 839	58 698	58 382	-2.43	-0.54	2.37	2.33	
		ÁREA II	59 839	58 338	57 961	-3.14	-0.65	2.44	2.41	
		PRODUÇÃO	106 645	103 146	105 639	-0.94	2.42	6.57	6.39	
		REND.MÉDIO	1 782	1 768	1 823	2.30	3.11	-	-	
MATO GROSSO DO SUL	C	ÁREA I	2 797	2 128	2 128	-23.92	-	0.11	0.09	
		ÁREA II	2 797	1 968	1 928	-31.07	-2.03	0.11	0.08	
		PRODUÇÃO	2 734	2 728	2 667	-2.45	-2.24	0.17	0.16	
		REND.MÉDIO	977	1 386	1 383	41.56	-0.22	-	-	
MATO GROSSO	C	ÁREA I	4 022	2 715	2 155	-46.42	-20.63	0.16	0.09	
		ÁREA II	4 022	2 715	2 135	-46.92	-21.36	0.16	0.09	
		PRODUÇÃO	4 193	2 267	1 441	-65.63	-36.44	0.26	0.09	
		REND.MÉDIO	1 043	835	675	-35.28	-19.16	-	-	
GOIÁS	P	ÁREA I	43 860	45 260	45 501	3.74	0.53	1.73	1.82	
		ÁREA II	43 860	45 060	45 300	3.28	0.53	1.79	1.88	
		PRODUÇÃO	79 687	78 555	82 375	3.37	4.86	4.91	4.98	
		REND.MÉDIO	1 817	1 743	1 818	0.06	4.30	-	-	
DISTRITO FEDERAL	C	ÁREA I	9 160	8 595	8 598	-6.14	0.03	0.36	0.34	
		ÁREA II	9 160	8 595	8 598	-6.14	0.03	0.37	0.36	
		PRODUÇÃO	20 031	19 596	19 156	-4.37	-2.25	1.23	1.16	
		REND.MÉDIO	2 187	2 280	2 228	1.87	-2.28	-	-	

NOTAS - 1. SITUAÇÃO DA CULTURA: P (ÁREA I: PLANTADA; ÁREA II: A SER COLHIDA; PRODUÇÃO E RENDIMENTO MÉDIO ESPERADOS);
C (ÁREA I: PLANTADA; ÁREA II: COLHIDA; PRODUÇÃO E RENDIMENTO MÉDIO OBTIDOS).
A DIFERENÇA ENTRE AS ÁREAS I E II REFERE-SE À ÁREA PERDIDA.

2. ÁREA (ha), PRODUÇÃO (t) E RENDIMENTO MÉDIO (kg/ha).

NOS DADOS REFERENTES AO ANO ATUAL FORAM REPETIDAS AS INFORMAÇÕES DA SAFRA ANTERIOR PARA AS UNIDADES DA FEDERAÇÃO QUE AINDA NÃO OBTIVERAM SUAS ESTIMATIVAS NESTE ANO.

(1) - VARIACÃO EM RELAÇÃO AO ANO ANTERIOR. (2) - VARIACÃO EM RELAÇÃO AO MÊS ANTERIOR.

FEIJÃO (em grão) - 2ª safra

GRANDES REGIÕES E UNIDADES DA FEDERAÇÃO		*SITUAÇÃO* DA *CULTURA*	*VARIÁVEL*	*SAFRA/2002*	S A F R A / 2003 *MÊS ANTERIOR* *MÊS ATUAL*		VARIACÃO (%) (1) (2)		PARTICIPACÃO (%) *SAFRA* *SAFRA* 2002 2003	
TOTAL	P	ÁREA I	1 597 942	1 609 846	1 626 668	1.80	1.04	100.00	100.00	
		ÁREA II	1 509 981	1 564 277	1 584 070	4.91	1.27	100.00	100.00	
		PRODUÇÃO	1 055 724	1 177 445	1 212 919	14.89	3.01	100.00	100.00	
		REND. MÉDIO	699	753	766	9.59	1.73	-	-	
NORTE	P	ÁREA I	158 178	161 007	163 562	3.40	1.59	9.90	10.06	
		ÁREA II	151 578	159 852	162 267	7.05	1.51	10.04	10.24	
		PRODUÇÃO	106 521	115 067	121 754	14.30	5.81	10.09	10.04	
		REND. MÉDIO	703	720	750	6.69	4.17	-	-	
RONDÔNIA	P	ÁREA I	53 722	58 811	58 811	9.47	-	3.36	3.62	
		ÁREA II	53 622	58 811	58 811	9.68	-	3.55	3.71	
		PRODUÇÃO	35 533	42 139	42 139	18.59	-	3.37	3.47	
		REND. MÉDIO	663	717	717	8.14	-	-	-	
ACRE	P	ÁREA I	17 342	15 157	15 027	-13.35	-0.86	1.09	0.92	
		ÁREA II	12 016	15 157	15 027	25.06	-0.86	0.80	0.95	
		PRODUÇÃO	6 508	8 546	8 480	30.30	-0.77	0.62	0.70	
		REND. MÉDIO	542	564	564	4.06	-	-	-	
AMAZONAS	P	ÁREA I	5 367	5 367	5 367	-	-	0.34	0.33	
		ÁREA II	5 006	5 006	5 006	-	-	0.33	0.32	
		PRODUÇÃO	4 161	4 161	4 161	-	-	0.39	0.34	
		REND. MÉDIO	831	831	831	-	-	-	-	
RORAIMA	P	ÁREA I	583	725	725	24.36	-	0.04	0.04	
		ÁREA II	583	725	725	24.36	-	0.04	0.05	
		PRODUÇÃO	178	240	240	34.83	-	0.02	0.02	
		REND. MÉDIO	305	331	331	8.52	-	-	-	
PARÁ	P	ÁREA I	75 948	75 948	75 948	-	-	4.75	4.67	
		ÁREA II	75 154	75 154	75 154	-	-	4.98	4.74	
		PRODUÇÃO	56 810	56 810	56 810	-	-	5.38	4.68	
		REND. MÉDIO	756	756	756	-	-	-	-	
AMAPÁ	P	ÁREA I	1 000	783	783	-21.70	-	0.06	0.05	
		ÁREA II	981	783	783	-20.18	-	0.06	0.05	
		PRODUÇÃO	600	440	440	-26.67	-	0.06	0.04	
		REND. MÉDIO	612	562	562	-8.17	-	-	-	
TOCANTINS	P	ÁREA I	4 216	4 216	6 901	63.69	63.69	0.26	0.42	
		ÁREA II	4 216	4 216	6 761	60.37	60.37	0.28	0.43	
		PRODUÇÃO	2 731	2 731	9 484	247.27	247.27	0.26	0.78	
		REND. MÉDIO	648	648	1 403	116.51	116.51	-	-	
NORDESTE	P	ÁREA I	903 174	913 532	915 908	1.41	0.26	56.52	56.31	
		ÁREA II	827 902	872 274	874 650	5.65	0.27	54.83	55.22	
		PRODUÇÃO	396 058	454 110	460 996	16.40	1.52	37.52	38.01	
		REND. MÉDIO	478	521	527	10.25	1.15	-	-	
MARANHÃO	P	ÁREA I	36 427	36 427	36 427	-	-	2.28	2.24	
		ÁREA II	36 427	36 427	36 427	-	-	2.41	2.30	
		PRODUÇÃO	17 400	17 400	17 400	-	-	1.65	1.43	
		REND. MÉDIO	478	478	478	-	-	-	-	
PIAUI	P	ÁREA I	8 364	4 915	4 915	-41.24	-	0.52	0.30	
		ÁREA II	8 364	4 915	4 915	-41.24	-	0.55	0.31	
		PRODUÇÃO	5 511	3 352	3 352	-39.18	-	0.52	0.28	
		REND. MÉDIO	659	682	682	3.49	-	-	-	
CEARÁ	P	ÁREA I	11 666	15 165	15 165	29.99	-	0.73	0.93	
		ÁREA II	11 666	15 165	15 165	29.99	-	0.77	0.96	
		PRODUÇÃO	10 909	13 984	13 934	27.73	-0.36	1.03	1.15	
		REND. MÉDIO	935	922	919	-1.71	-0.33	-	-	
RIO GRANDE DO NORTE	P	ÁREA I	786	250	250	-68.19	-	0.05	0.02	
		ÁREA II	786	250	250	-68.19	-	0.05	0.02	
		PRODUÇÃO	555	330	330	-40.54	-	0.05	0.03	
		REND. MÉDIO	706	1 320	1 320	86.97	-	-	-	
PARAÍBA	P	ÁREA I	176 743	192 685	192 685	9.02	-	11.06	11.85	
		ÁREA II	160 377	192 685	192 685	20.15	-	10.62	12.16	
		PRODUÇÃO	51 639	96 880	96 880	87.61	-	4.89	7.99	
		REND. MÉDIO	322	503	503	56.21	-	-	-	

FEIJÃO (em grão) - 2ª safra

GRANDES REGIÕES E UNIDADES DA FEDERAÇÃO		*SITUAÇÃO* DA *CULTURA*	*VARIÁVEL*	*SAFRA/2002*	S A F R A / 2003 *MÊS ANTERIOR* *MÊS ATUAL*		VARIACÃO (%) (1) (2)		PARTICIPACÃO (%) *SAFRA* *SAFRA* 2002 2003	
PERNAMBUCO	P	ÁREA I	126 526	126 526	126 526	-	-	7.92	7.78	
		ÁREA II	107 173	107 173	107 173	-	-	7.10	6.77	
		PRODUÇÃO	43 879	43 879	43 879	-	-	4.16	3.62	
		REND. MÉDIO	409	409	409	-	-	-	-	
ALAGOAS	P	ÁREA I	93 293	93 385	92 776	-0.55	-0.65	5.84	5.70	
		ÁREA II	81 985	93 385	92 776	13.16	-0.65	5.43	5.86	
		PRODUÇÃO	40 794	45 876	45 547	11.65	-0.72	3.86	3.76	
		REND. MÉDIO	498	491	491	-1.41	-	-	-	
SERGIPE	P	ÁREA I	52 951	47 761	50 746	-4.16	6.25	3.31	3.12	
		ÁREA II	46 611	47 761	50 746	8.87	6.25	3.09	3.20	
		PRODUÇÃO	20 801	27 839	35 104	68.76	26.10	1.97	2.89	
		REND. MÉDIO	446	583	692	55.16	18.70	-	-	
BAHIA	P	ÁREA I	396 418	396 418	396 418	-	-	24.81	24.37	
		ÁREA II	374 513	374 513	374 513	-	-	24.80	23.64	
		PRODUÇÃO	204 570	204 570	204 570	-	-	19.38	16.87	
		REND. MÉDIO	546	546	546	-	-	-	-	
SUDESTE	P	ÁREA I	267 844	264 587	271 442	1.34	2.59	16.76	16.69	
		ÁREA II	265 945	264 587	271 442	2.07	2.59	17.61	17.14	
		PRODUÇÃO	266 948	276 496	285 959	7.12	3.42	25.29	23.58	
		REND. MÉDIO	1 004	1 045	1 053	4.88	0.77	-	-	
MINAS GERAIS	P	ÁREA I	165 782	160 135	166 990	0.73	4.28	10.37	10.27	
		ÁREA II	163 883	160 135	166 990	1.90	4.28	10.85	10.54	
		PRODUÇÃO	161 011	167 649	177 112	10.00	5.64	15.25	14.60	
		REND. MÉDIO	982	1 047	1 061	8.04	1.34	-	-	
ESPÍRITO SANTO	P	ÁREA I	18 200	18 200	18 200	-	-	1.14	1.12	
		ÁREA II	18 200	18 200	18 200	-	-	1.21	1.15	
		PRODUÇÃO	14 873	14 873	14 873	-	-	1.41	1.23	
		REND. MÉDIO	817	817	817	-	-	-	-	
RIO DE JANEIRO	P	ÁREA I	2 852	2 852	2 852	-	-	0.18	0.18	
		ÁREA II	2 852	2 852	2 852	-	-	0.19	0.18	
		PRODUÇÃO	2 274	2 274	2 274	-	-	0.22	0.19	
		REND. MÉDIO	797	797	797	-	-	-	-	
SÃO PAULO	P	ÁREA I	81 010	83 400	83 400	2.95	-	5.07	5.13	
		ÁREA II	81 010	83 400	83 400	2.95	-	5.36	5.26	
		PRODUÇÃO	88 790	91 700	91 700	3.28	-	8.41	7.56	
		REND. MÉDIO	1 096	1 100	1 100	0.36	-	-	-	
SUL	P	ÁREA I	198 866	197 501	197 501	-0.69	-	12.45	12.14	
		ÁREA II	196 642	197 501	197 501	0.44	-	13.02	12.47	
		PRODUÇÃO	214 745	249 308	249 308	16.09	-	20.34	20.55	
		REND. MÉDIO	1 092	1 262	1 262	15.57	-	-	-	
PARANÁ	P	ÁREA I	116 453	120 000	120 000	3.05	-	7.29	7.38	
		ÁREA II	116 453	120 000	120 000	3.05	-	7.71	7.58	
		PRODUÇÃO	148 798	168 000	168 000	12.90	-	14.09	13.85	
		REND. MÉDIO	1 278	1 400	1 400	9.55	-	-	-	
SANTA CATARINA	P	ÁREA I	41 127	41 000	41 000	-0.31	-	2.57	2.52	
		ÁREA II	40 385	41 000	41 000	1.52	-	2.67	2.59	
		PRODUÇÃO	35 669	45 000	45 000	26.16	-	3.38	3.71	
		REND. MÉDIO	883	1 098	1 098	24.35	-	-	-	
RIO GRANDE DO SUL	P	ÁREA I	41 286	36 501	36 501	-11.59	-	2.58	2.24	
		ÁREA II	39 804	36 501	36 501	-8.30	-	2.64	2.30	
		PRODUÇÃO	30 278	36 308	36 308	19.92	-	2.87	2.99	
		REND. MÉDIO	761	995	995	30.75	-	-	-	
CENTRO-OESTE	P	ÁREA I	69 880	73 219	78 255	11.98	6.88	4.37	4.81	
		ÁREA II	67 914	70 063	78 210	15.16	11.63	4.50	4.94	
		PRODUÇÃO	71 452	82 464	94 902	32.82	15.08	6.77	7.82	
		REND. MÉDIO	1 052	1 177	1 213	15.30	3.06	-	-	
MATO GROSSO DO SUL	P	ÁREA I	14 433	14 433	19 000	31.64	31.64	0.90	1.17	
		ÁREA II	13 072	13 072	19 000	45.35	45.35	0.87	1.20	
		PRODUÇÃO	13 056	13 056	19 000	45.53	45.53	1.24	1.57	
		REND. MÉDIO	999	999	1 000	0.10	0.10	-	-	

FEIJÃO (em grão) - 2ª safra

GRANDES REGIÕES		*SITUAÇÃO*	S A F R A / 2003			VARIACÃO (%)		PARTICIPACÃO (%)	
E	UNIDADES DA FEDERAÇÃO	DA	SAFRA/2002	MÊS ANTERIOR	MÊS ATUAL	(1)	(2)	SAFRA 2002	SAFRA 2003
		VARIÁVEL							
		CULTURA							
MATO GROSSO	P	ÁREA I	18 396	18 396	20 155	9.56	9.56	1.15	1.24
		ÁREA II	17 996	17 996	20 155	12.00	12.00	1.19	1.27
		PRODUÇÃO	14 350	14 350	19 096	33.07	33.07	1.36	1.57
		REND.MÉDIO	797	797	947	18.82	18.82	-	-
GOIÁS	P	ÁREA I	36 599	40 070	38 780	5.96	-3.22	2.29	2.38
		ÁREA II	36 394	38 675	38 735	6.43	0.16	2.41	2.45
		PRODUÇÃO	43 194	54 418	56 166	30.03	3.21	4.09	4.63
		REND.MÉDIO	1 187	1 407	1 450	22.16	3.06	-	-
DISTRITO FEDERAL	P	ÁREA I	452	320	320	-29.20	-	0.03	0.02
		ÁREA II	452	320	320	-29.20	-	0.03	0.02
		PRODUÇÃO	852	640	640	-24.88	-	0.08	0.05
		REND.MÉDIO	1 885	2 000	2 000	6.10	-	-	-

NOTAS - 1. SITUAÇÃO DA CULTURA: P (ÁREA I: PLANTADA; ÁREA II: A SER COLHIDA; PRODUÇÃO E RENDIMENTO MÉDIO ESPERADOS); C (ÁREA I: PLANTADA; ÁREA II: COLHIDA; PRODUÇÃO E RENDIMENTO MÉDIO OBTIDOS).

A DIFERENÇA ENTRE AS ÁREAS I E II REFERE-SE A ÁREA PERDIDA.

2. ÁREA (ha), PRODUÇÃO (t) E RENDIMENTO MÉDIO (kg/ha).

NOS DADOS REFERENTES AO ANO ATUAL FORAM REPETIDAS AS INFORMAÇÕES DA SAFRA ANTERIOR PARA AS UNIDADES DA FEDERAÇÃO QUE AINDA NÃO OBTIVERAM SUAS ESTIMATIVAS NESTE ANO.

(1) - VARIACÃO EM RELAÇÃO AO ANO ANTERIOR. (2) - VARIACÃO EM RELAÇÃO AO MÊS ANTERIOR.

FEIJÃO (em grão) - 3ª safra

GRANDES REGIÕES E UNIDADES DA FEDERAÇÃO		*SITUAÇÃO* DA VARIÁVEL *CULTURA*	*SAFRA/2002*	S A F R A / 2003		VARIACÃO (%)		PARTICIPACÃO (%)	
				MÊS ANTERIOR	*MÊS ATUAL*	(1)	(2)	*SAFRA 2002*	*SAFRA 2003*
TOTAL	P	ÁREA I	190 379	190 301	186 197	-2.20	-2.16	100.00	100.00
		ÁREA II	190 279	190 149	186 097	-2.20	-2.13	100.00	100.00
		PRODUÇÃO	371 084	370 780	364 075	-1.89	-1.81	100.00	100.00
		REND.MÉDIO	1 950	1 950	1 956	0.31	0.31	-	-
SUDESTE	P	ÁREA I	113 011	113 011	113 011	-	-	59.36	60.69
		ÁREA II	113 011	113 011	113 011	-	-	59.39	60.73
		PRODUÇÃO	210 392	210 392	210 392	-	-	56.70	57.79
		REND.MÉDIO	1 862	1 862	1 862	-	-	-	-
MINAS GERAIS	P	ÁREA I	55 561	55 561	55 561	-	-	29.18	29.84
		ÁREA II	55 561	55 561	55 561	-	-	29.20	29.86
		PRODUÇÃO	119 862	119 862	119 862	-	-	32.30	32.92
		REND.MÉDIO	2 157	2 157	2 157	-	-	-	-
SÃO PAULO	P	ÁREA I	57 450	57 450	57 450	-	-	30.18	30.85
		ÁREA II	57 450	57 450	57 450	-	-	30.19	30.87
		PRODUÇÃO	90 530	90 530	90 530	-	-	24.40	24.87
		REND.MÉDIO	1 576	1 576	1 576	-	-	-	-
SUL	P	ÁREA I	20 190	20 190	20 190	-	-	10.61	10.84
		ÁREA II	20 190	20 190	20 190	-	-	10.61	10.85
		PRODUÇÃO	13 398	13 398	13 398	-	-	3.61	3.68
		REND.MÉDIO	664	664	664	-	-	-	-
PARANÁ	P	ÁREA I	20 190	20 190	20 190	-	-	10.61	10.84
		ÁREA II	20 190	20 190	20 190	-	-	10.61	10.85
		PRODUÇÃO	13 398	13 398	13 398	-	-	3.61	3.68
		REND.MÉDIO	664	664	664	-	-	-	-
CENTRO-OESTE	P	ÁREA I	57 178	57 100	52 996	-7.31	-7.19	30.03	28.46
		ÁREA II	57 078	56 948	52 896	-7.33	-7.12	30.00	28.42
		PRODUÇÃO	147 294	146 990	140 285	-4.76	-4.56	39.69	38.53
		REND.MÉDIO	2 581	2 581	2 652	2.75	2.75	-	-
MATO GROSSO DO SUL	P	ÁREA I	1 478	1 478	1 478	-	-	0.78	0.79
		ÁREA II	1 378	1 378	1 378	-	-	0.72	0.74
		PRODUÇÃO	1 631	1 631	1 631	-	-	0.44	0.45
		REND.MÉDIO	1 183	1 183	1 183	-	-	-	-
MATO GROSSO	P	ÁREA I	8 158	8 158	10 733	31.56	31.56	4.29	5.76
		ÁREA II	8 158	8 158	10 733	31.56	31.56	4.29	5.77
		PRODUÇÃO	18 675	18 675	27 424	46.85	46.85	5.03	7.53
		REND.MÉDIO	2 289	2 289	2 555	11.62	11.62	-	-
GOIÁS	P	ÁREA I	42 351	42 273	35 594	-15.95	-15.80	22.25	19.12
		ÁREA II	42 351	42 221	35 594	-15.95	-15.70	22.26	19.13
		PRODUÇÃO	112 537	112 233	96 779	-14.00	-13.77	30.33	26.58
		REND.MÉDIO	2 657	2 658	2 719	2.33	2.29	-	-
DISTRITO FEDERAL	P	ÁREA I	5 191	5 191	5 191	-	-	2.73	2.79
		ÁREA II	5 191	5 191	5 191	-	-	2.73	2.79
		PRODUÇÃO	14 451	14 451	14 451	-	-	3.89	3.97
		REND.MÉDIO	2 784	2 784	2 784	-	-	-	-

NOTAS - 1. SITUAÇÃO DA CULTURA: P (ÁREA I: PLANTADA; ÁREA II: A SER COLHIDA; PRODUÇÃO E RENDIMENTO MÉDIO ESPERADOS); C (ÁREA I: PLANTADA; ÁREA II: COLHIDA; PRODUÇÃO E RENDIMENTO MÉDIO OBTIDOS). A DIFERENÇA ENTRE AS ÁREAS I E II REFERE-SE A ÁREA PERDIDA.

2. ÁREA (ha), PRODUÇÃO (t) E RENDIMENTO MÉDIO (kg/ha).

NOS DADOS REFERENTES AO ANO ATUAL FORAM REPETIDAS AS INFORMAÇÕES DA SAFRA ANTERIOR PARA AS UNIDADES DA FEDERAÇÃO QUE AINDA NÃO OBTIVERAM SUAS ESTIMATIVAS NESTE ANO.

(1) - VARIACÃO EM RELAÇÃO AO ANO ANTERIOR. (2) - VARIACÃO EM RELAÇÃO AO MÊS ANTERIOR.

FUMO (em folha)

GRANDES REGIÕES E UNIDADES DA FEDERAÇÃO		*SITUAÇÃO* DA *CULTURA*	*VARIÁVEL*	*SAFRA/2002*	S A F R A / 2003 *MÊS ANTERIOR * MÊS ATUAL		VARIACÃO (%) (1) (2)		PARTICIPACÃO (%) * SAFRA * SAFRA 2002 2003	
TOTAL	P	ÁREA I	338 893	384 223	383 770	13.24	-0.12	100.00	100.00	
		ÁREA II	338 186	384 113	383 660	13.45	-0.12	100.00	100.00	
		PRODUÇÃO	657 444	656 036	655 550	-0.29	-0.07	100.00	100.00	
		REND. MÉDIO	1 944	1 708	1 709	-12.09	0.06	-	-	
NORDESTE	P	ÁREA I	22 628	22 540	22 539	-0.39	-0.00	6.68	5.87	
		ÁREA II	22 628	22 540	22 539	-0.39	-0.00	6.69	5.87	
		PRODUÇÃO	22 431	21 596	21 557	-3.90	-0.18	3.41	3.29	
		REND. MÉDIO	991	958	956	-3.53	-0.21	-	-	
CEARÁ	P	ÁREA I	77	79	79	2.60	-	0.02	0.02	
		ÁREA II	77	79	79	2.60	-	0.02	0.02	
		PRODUÇÃO	71	79	79	11.27	-	0.01	0.01	
		REND. MÉDIO	922	1 000	1 000	8.46	-	-	-	
PARAÍBA	P	ÁREA I	331	351	351	6.04	-	0.10	0.09	
		ÁREA II	331	351	351	6.04	-	0.10	0.09	
		PRODUÇÃO	236	251	251	6.36	-	0.04	0.04	
		REND. MÉDIO	713	715	715	0.28	-	-	-	
ALAGOAS	P	ÁREA I	9 698	9 689	9 689	-0.09	-	2.86	2.52	
		ÁREA II	9 698	9 689	9 689	-0.09	-	2.87	2.53	
		PRODUÇÃO	10 425	9 664	9 664	-7.30	-	1.59	1.47	
		REND. MÉDIO	1 075	997	997	-7.26	-	-	-	
SERGIPE	P	ÁREA I	1 363	1 262	1 261	-7.48	-0.08	0.40	0.33	
		ÁREA II	1 363	1 262	1 261	-7.48	-0.08	0.40	0.33	
		PRODUÇÃO	1 756	1 659	1 620	-7.74	-2.35	0.27	0.25	
		REND. MÉDIO	1 288	1 315	1 285	-0.23	-2.28	-	-	
BAHIA	P	ÁREA I	11 159	11 159	11 159	-	-	3.29	2.91	
		ÁREA II	11 159	11 159	11 159	-	-	3.30	2.91	
		PRODUÇÃO	9 943	9 943	9 943	-	-	1.51	1.52	
		REND. MÉDIO	891	891	891	-	-	-	-	
SUDESTE	P	ÁREA I	2 038	2 037	1 585	-22.23	-22.19	0.60	0.41	
		ÁREA II	2 038	2 037	1 585	-22.23	-22.19	0.60	0.41	
		PRODUÇÃO	1 623	1 616	1 169	-27.97	-27.66	0.25	0.18	
		REND. MÉDIO	796	793	738	-7.29	-6.94	-	-	
MINAS GERAIS	P	ÁREA I	1 862	1 862	1 410	-24.27	-24.27	0.55	0.37	
		ÁREA II	1 862	1 862	1 410	-24.27	-24.27	0.55	0.37	
		PRODUÇÃO	1 480	1 480	1 033	-30.20	-30.20	0.23	0.16	
		REND. MÉDIO	795	795	733	-7.80	-7.80	-	-	
SÃO PAULO	P	ÁREA I	176	175	175	-0.57	-	0.05	0.05	
		ÁREA II	176	175	175	-0.57	-	0.05	0.05	
		PRODUÇÃO	143	136	136	-4.90	-	0.02	0.02	
		REND. MÉDIO	813	777	777	-4.43	-	-	-	
SUL	C	ÁREA I	314 227	359 646	359 646	14.45	-	92.72	93.71	
		ÁREA II	313 520	359 536	359 536	14.68	-	92.71	93.71	
		PRODUÇÃO	633 390	632 824	632 824	-0.09	-	96.34	96.53	
		REND. MÉDIO	2 020	1 760	1 760	-12.87	-	-	-	
PARANÁ	C	ÁREA I	36 900	45 915	45 915	24.43	-	10.89	11.96	
		ÁREA II	36 900	45 915	45 915	24.43	-	10.91	11.97	
		PRODUÇÃO	70 110	89 400	89 400	27.51	-	10.66	13.64	
		REND. MÉDIO	1 900	1 947	1 947	2.47	-	-	-	
SANTA CATARINA	C	ÁREA I	112 067	127 530	127 530	13.80	-	33.07	33.23	
		ÁREA II	112 067	127 530	127 530	13.80	-	33.14	33.24	
		PRODUÇÃO	223 382	231 330	231 330	3.56	-	33.98	35.29	
		REND. MÉDIO	1 993	1 814	1 814	-8.98	-	-	-	

FUMO (em folha)

GRANDES REGIÕES E UNIDADES DA FEDERAÇÃO	*SITUAÇÃO* DA *CULTURA*	*VARIÁVEL*	*SAFRA/2002*	*S A F R A / 2003*		*VARIACÃO (%)*		*PARTICIPACÃO (%)*	
				MÊS ANTERIOR	*MÊS ATUAL*	(1)	(2)	*SAFRA 2002*	*SAFRA 2003*
RIO GRANDE DO SUL ...	C	ÁREA I	165 260	186 201	186 201	12.67	-	48.76	48.52
		ÁREA II	164 553	186 091	186 091	13.09	-	48.66	48.50
		PRODUÇÃO	339 898	312 094	312 094	-8.18	-	51.70	47.61
		REND.MÉDIO	2 066	1 677	1 677	-18.83	-	-	-

NOTAS - 1. SITUAÇÃO DA CULTURA: P (ÁREA I: PLANTADA; ÁREA II: A SER COLHIDA; PRODUÇÃO E RENDIMENTO MÉDIO ESPERADOS);
C (ÁREA I: PLANTADA; ÁREA II: COLHIDA; PRODUÇÃO E RENDIMENTO MÉDIO OBTIDOS).
A DIFERENÇA ENTRE AS ÁREAS I E II REFERE-SE A ÁREA PERDIDA.

2. ÁREA (ha), PRODUÇÃO (t) E RENDIMENTO MÉDIO (kg/ha).

NOS DADOS REFERENTES AO ANO ATUAL FORAM REPETIDAS AS INFORMAÇÕES DA SAFRA ANTERIOR PARA AS UNIDADES DA FEDERAÇÃO QUE AINDA NÃO OBTIVERAM SUAS ESTIMATIVAS NESTE ANO.

(1) - VARIACÃO EM RELAÇÃO AO ANO ANTERIOR. (2) - VARIACÃO EM RELAÇÃO AO MÊS ANTERIOR.

GIRASSOL (em grão)

GRANDES REGIÕES E UNIDADES DA FEDERAÇÃO		*SITUAÇÃO* DA VARIÁVEL *CULTURA*	*SAFRA/2002	S A F R A / 2003		VARIACÃO (%)		PARTICIPACÃO (%)	
				MÊS ANTERIOR	*MÊS ATUAL*	(1)	(2)	*SAFRA 2002*	*SAFRA 2003*
TOTAL	P	ÁREA I	46 284	48 522	36 736	-20.63	-24.29	100.00	100.00
		ÁREA II	46 244	48 422	36 676	-20.69	-24.26	100.00	100.00
		PRODUÇÃO	60 557	62 144	48 323	-20.20	-22.24	100.00	100.00
		REND.MÉDIO	1 310	1 283	1 318	0.61	2.73	-	-
SUL	P	ÁREA I	4 504	5 185	5 185	15.12	-	9.73	14.11
		ÁREA II	4 504	5 125	5 125	13.79	-	9.74	13.97
		PRODUÇÃO	6 024	5 498	5 498	-8.73	-	9.95	11.38
		REND.MÉDIO	1 337	1 073	1 073	-19.75	-	-	-
RIO GRANDE DO SUL	P	ÁREA I	4 504	5 185	5 185	15.12	-	9.73	14.11
		ÁREA II	4 504	5 125	5 125	13.79	-	9.74	13.97
		PRODUÇÃO	6 024	5 498	5 498	-8.73	-	9.95	11.38
		REND.MÉDIO	1 337	1 073	1 073	-19.75	-	-	-
CENTRO-OESTE	P	ÁREA I	41 780	43 337	31 551	-24.48	-27.20	90.27	85.89
		ÁREA II	41 740	43 297	31 551	-24.41	-27.13	90.26	86.03
		PRODUÇÃO	54 533	56 646	42 825	-21.47	-24.40	90.05	88.62
		REND.MÉDIO	1 306	1 308	1 357	3.91	3.75	-	-
MATO GROSSO DO SUL	P	ÁREA I	8 340	8 340	8 554	2.57	2.57	18.02	23.29
		ÁREA II	8 300	8 300	8 554	3.06	3.06	17.95	23.32
		PRODUÇÃO	10 691	10 691	11 270	5.42	5.42	17.65	23.32
		REND.MÉDIO	1 288	1 288	1 318	2.33	2.33	-	-
MATO GROSSO	P	ÁREA I	3 080	3 080	3 080	-	-	6.65	8.38
		ÁREA II	3 080	3 080	3 080	-	-	6.66	8.40
		PRODUÇÃO	4 384	4 384	4 384	-	-	7.24	9.07
		REND.MÉDIO	1 423	1 423	1 423	-	-	-	-
GOIÁS	P	ÁREA I	30 360	31 917	19 917	-34.40	-37.60	65.60	54.22
		ÁREA II	30 360	31 917	19 917	-34.40	-37.60	65.65	54.31
		PRODUÇÃO	39 458	41 571	27 171	-31.14	-34.64	65.16	56.23
		REND.MÉDIO	1 300	1 302	1 364	4.92	4.76	-	-

NOTAS - 1. SITUAÇÃO DA CULTURA: P (ÁREA I: PLANTADA; ÁREA II: A SER COLHIDA; PRODUÇÃO E RENDIMENTO MÉDIO ESPERADOS); C (ÁREA I: PLANTADA; ÁREA II: COLHIDA; PRODUÇÃO E RENDIMENTO MÉDIO OBTIDOS). A DIFERENÇA ENTRE AS ÁREAS I E II REFERE-SE A ÁREA PERDIDA.

2. ÁREA (ha), PRODUÇÃO (t) E RENDIMENTO MÉDIO (kg/ha).

NOS DADOS REFERENTES AO ANO ATUAL FORAM REPETIDAS AS INFORMAÇÕES DA SAFRA ANTERIOR PARA AS UNIDADES DA FEDERAÇÃO QUE AINDA NÃO OBTIVERAM SUAS ESTIMATIVAS NESTE ANO.

(1) - VARIACÃO EM RELAÇÃO AO ANO ANTERIOR. (2) - VARIACÃO EM RELAÇÃO AO MÊS ANTERIOR.

GUARANÁ

GRANDES REGIÕES E UNIDADES DA FEDERAÇÃO		*SITUAÇÃO* DA VARIÁVEL *CULTURA*	*SAFRA/2002	S A F R A / 2003		VARIACÃO (%)		PARTICIPACÃO (%)	
				*MÊS ANTERIOR	*MÊS ATUAL	(1)	(2)	*SAFRA 2002	*SAFRA 2003
TOTAL	P	ÁREA I	14 044	14 044	14 056	0.09	0.09	100.00	100.00
		ÁREA II	11 925	12 083	12 105	1.51	0.18	100.00	100.00
		PRODUÇÃO	3 915	3 979	3 656	-6.62	-8.12	100.00	100.00
		REND.MÉDIO	328	329	302	-7.93	-8.21	-	-
NORTE	P	ÁREA I	7 268	7 268	7 268	-	-	51.75	51.71
		ÁREA II	5 159	5 317	5 317	3.06	-	43.26	43.92
		PRODUÇÃO	803	867	867	7.97	-	20.51	23.71
		REND.MÉDIO	156	163	163	4.49	-	-	-
ACRE	P	ÁREA I	297	297	297	-	-	2.11	2.11
		ÁREA II	139	297	297	113.67	-	1.17	2.45
		PRODUÇÃO	55	119	119	116.36	-	1.40	3.25
		REND.MÉDIO	396	401	401	1.26	-	-	-
AMAZONAS	P	ÁREA I	6 877	6 877	6 877	-	-	48.97	48.93
		ÁREA II	4 926	4 926	4 926	-	-	41.31	40.69
		PRODUÇÃO	713	713	713	-	-	18.21	19.50
		REND.MÉDIO	145	145	145	-	-	-	-
PARÁ	P	ÁREA I	94	94	94	-	-	0.67	0.67
		ÁREA II	94	94	94	-	-	0.79	0.78
		PRODUÇÃO	35	35	35	-	-	0.89	0.96
		REND.MÉDIO	372	372	372	-	-	-	-
NORDESTE	P	ÁREA I	5 883	5 883	5 879	-0.07	-0.07	41.89	41.83
		ÁREA II	5 873	5 873	5 879	0.10	0.10	49.25	48.57
		PRODUÇÃO	2 680	2 680	2 342	-12.61	-12.61	68.45	64.06
		REND.MÉDIO	456	456	398	-12.72	-12.72	-	-
BAHIA	P	ÁREA I	5 883	5 883	5 879	-0.07	-0.07	41.89	41.83
		ÁREA II	5 873	5 873	5 879	0.10	0.10	49.25	48.57
		PRODUÇÃO	2 680	2 680	2 342	-12.61	-12.61	68.45	64.06
		REND.MÉDIO	456	456	398	-12.72	-12.72	-	-
CENTRO-OESTE	P	ÁREA I	893	893	909	1.79	1.79	6.36	6.47
		ÁREA II	893	893	909	1.79	1.79	7.49	7.51
		PRODUÇÃO	432	432	447	3.47	3.47	11.03	12.23
		REND.MÉDIO	484	484	492	1.65	1.65	-	-
MATO GROSSO	P	ÁREA I	893	893	909	1.79	1.79	6.36	6.47
		ÁREA II	893	893	909	1.79	1.79	7.49	7.51
		PRODUÇÃO	432	432	447	3.47	3.47	11.03	12.23
		REND.MÉDIO	484	484	492	1.65	1.65	-	-

NOTAS - 1. SITUAÇÃO DA CULTURA: P (ÁREA I: DESTINADA À COLHEITA NO ANO, ÁREA II: A SER COLHIDA; PRODUÇÃO E RENDIMENTO MÉDIO ESPERADOS); C (ÁREA I: DESTINADA À COLHEITA NO ANO, ÁREA II: COLHIDA; PRODUÇÃO E RENDIMENTO MÉDIO OBTIDOS). A DIFERENÇA ENTRE AS ÁREAS I E II REFERE-SE À ÁREA PERDIDA.

2. ÁREA (ha), PRODUÇÃO (t) E RENDIMENTO MÉDIO (kg/ha).

NOS DADOS REFERENTES AO ANO ATUAL FORAM REPETIDAS AS INFORMAÇÕES DA SAFRA ANTERIOR PARA AS UNIDADES DA FEDERAÇÃO QUE AINDA NÃO OBTIVERAM SUAS ESTIMATIVAS NESTE ANO.

(1) - VARIACÃO EM RELAÇÃO AO ANO ANTERIOR. (2) - VARIACÃO EM RELAÇÃO AO MÊS ANTERIOR.

JUTA (fibra)

GRANDES REGIÕES E UNIDADES DA FEDERAÇÃO		*SITUAÇÃO* DA VARIÁVEL *CULTURA*	*SAFRA/2002	S A F R A / 2003		VARIACÃO (%)		PARTICIPACÃO (%)	
				MÊS ANTERIOR	*MÊS ATUAL*	(1)	(2)	*SAFRA 2002*	*SAFRA 2003*
TOTAL	P	ÁREA I	1 094	1 112	1 112	1.65	-	100.00	100.00
		ÁREA II	987	1 005	1 005	1.82	-	100.00	100.00
		PRODUÇÃO	1 459	1 478	1 478	1.30	-	100.00	100.00
		REND.MÉDIO	1 478	1 471	1 471	-0.47	-	-	-
NORTE	P	ÁREA I	1 094	1 112	1 112	1.65	-	100.00	100.00
		ÁREA II	987	1 005	1 005	1.82	-	100.00	100.00
		PRODUÇÃO	1 459	1 478	1 478	1.30	-	100.00	100.00
		REND.MÉDIO	1 478	1 471	1 471	-0.47	-	-	-
AMAZONAS	P	ÁREA I	784	784	784	-	-	71.66	70.50
		ÁREA II	677	677	677	-	-	68.59	67.36
		PRODUÇÃO	991	991	991	-	-	67.92	67.05
		REND.MÉDIO	1 464	1 464	1 464	-	-	-	-
PARÁ	P	ÁREA I	310	328	328	5.81	-	28.34	29.50
		ÁREA II	310	328	328	5.81	-	31.41	32.64
		PRODUÇÃO	468	487	487	4.06	-	32.08	32.95
		REND.MÉDIO	1 510	1 485	1 485	-1.66	-	-	-

NOTAS - 1. SITUAÇÃO DA CULTURA: P (ÁREA I: PLANTADA; ÁREA II: A SER COLHIDA; PRODUÇÃO E RENDIMENTO MÉDIO ESPERADOS);
C (ÁREA I: PLANTADA; ÁREA II: COLHIDA; PRODUÇÃO E RENDIMENTO MÉDIO OBTIDOS).
A DIFERENÇA ENTRE AS ÁREAS I E II REFERE-SE A ÁREA PERDIDA.

2. ÁREA (ha), PRODUÇÃO (t) E RENDIMENTO MÉDIO (kg/ha).

NOS DADOS REFERENTES AO ANO ATUAL FORAM REPETIDAS AS INFORMAÇÕES DA SAFRA ANTERIOR PARA AS UNIDADES DA FEDERAÇÃO QUE AINDA NÃO OBTIVERAM SUAS ESTIMATIVAS NESTE ANO.

(1) - VARIACÃO EM RELAÇÃO AO ANO ANTERIOR. (2) - VARIACÃO EM RELAÇÃO AO MÊS ANTERIOR.

LARANJA

GRANDES REGIÕES E UNIDADES DA FEDERAÇÃO		*SITUAÇÃO* DA *CULTURA*	*VARIÁVEL*	*SAFRA/2002*	S A F R A / 2003		VARIACÃO (%)		PARTICIPACÃO (%)	
					MÊS ANTERIOR	*MÊS ATUAL*	(1)	(2)	*SAFRA 2002*	*SAFRA 2003*
TOTAL	P	ÁREA I	827 313	821 958	820 686	-0.80	-0.15	100.00	100.00	
		ÁREA II	825 073	820 173	818 890	-0.75	-0.16	100.00	100.00	
		PRODUÇÃO	18 446 901	18 476 352	18 458 644	0.06	-0.10	100.00	100.00	
		REND. MÉDIO	22 358	22 527	22 541	0.82	0.06	-	-	
NORTE	P	ÁREA I	16 686	16 776	16 776	0.54	-	2.02	2.04	
		ÁREA II	16 601	16 511	16 511	-0.54	-	2.01	2.02	
		PRODUÇÃO	235 536	235 369	235 369	-0.07	-	1.28	1.28	
		REND. MÉDIO	14 188	14 255	14 255	0.47	-	-	-	
AMAZONAS	P	ÁREA I	2 858	2 858	2 858	-	-	0.35	0.35	
		ÁREA II	2 783	2 783	2 783	-	-	0.34	0.34	
		PRODUÇÃO	15 095	15 095	15 095	-	-	0.08	0.08	
		REND. MÉDIO	5 424	5 424	5 424	-	-	-	-	
RORAIMA	P	ÁREA I	300	200	200	-33.33	-	0.04	0.02	
		ÁREA II	295	200	200	-32.20	-	0.04	0.02	
		PRODUÇÃO	2 202	2 000	2 000	-9.17	-	0.01	0.01	
		REND. MÉDIO	7 464	10 000	10 000	33.98	-	-	-	
PARÁ	P	ÁREA I	12 738	12 738	12 738	-	-	1.54	1.55	
		ÁREA II	12 738	12 738	12 738	-	-	1.54	1.56	
		PRODUÇÃO	210 169	210 169	210 169	-	-	1.14	1.14	
		REND. MÉDIO	16 499	16 499	16 499	-	-	-	-	
AMAPÁ	P	ÁREA I	790	980	980	24.05	-	0.10	0.12	
		ÁREA II	785	790	790	0.64	-	0.10	0.10	
		PRODUÇÃO	8 070	8 105	8 105	0.43	-	0.04	0.04	
		REND. MÉDIO	10 280	10 259	10 259	-0.20	-	-	-	
NORDESTE	P	ÁREA I	111 233	112 170	111 834	0.54	-0.30	13.45	13.63	
		ÁREA II	110 576	112 079	111 732	1.05	-0.31	13.40	13.64	
		PRODUÇÃO	1 731 698	1 732 582	1 727 342	-0.25	-0.30	9.39	9.36	
		REND. MÉDIO	15 661	15 459	15 460	-1.28	0.01	-	-	
MARANHÃO	P	ÁREA I	1 378	1 372	1 372	-0.44	-	0.17	0.17	
		ÁREA II	1 378	1 372	1 372	-0.44	-	0.17	0.17	
		PRODUÇÃO	22 565	8 700	8 700	-61.44	-	0.12	0.05	
		REND. MÉDIO	16 375	6 341	6 341	-61.28	-	-	-	
PIAUI	P	ÁREA I	689	653	653	-5.22	-	0.08	0.08	
		ÁREA II	689	653	653	-5.22	-	0.08	0.08	
		PRODUÇÃO	7 148	7 090	7 090	-0.81	-	0.04	0.04	
		REND. MÉDIO	10 374	10 858	10 858	4.67	-	-	-	
CEARÁ	P	ÁREA I	1 563	1 597	1 597	2.18	-	0.19	0.19	
		ÁREA II	1 563	1 597	1 597	2.18	-	0.19	0.20	
		PRODUÇÃO	15 073	15 841	15 841	5.10	-	0.08	0.09	
		REND. MÉDIO	9 644	9 919	9 919	2.85	-	-	-	
PARAÍBA	P	ÁREA I	751	760	760	1.20	-	0.09	0.09	
		ÁREA II	751	760	760	1.20	-	0.09	0.09	
		PRODUÇÃO	6 164	4 992	4 992	-19.01	-	0.03	0.03	
		REND. MÉDIO	8 208	6 568	6 568	-19.98	-	-	-	
PERNAMBUCO	P	ÁREA I	950	950	950	-	-	0.11	0.12	
		ÁREA II	888	888	888	-	-	0.11	0.11	
		PRODUÇÃO	5 359	5 359	5 359	-	-	0.03	0.03	
		REND. MÉDIO	6 035	6 035	6 035	-	-	-	-	
ALAGOAS	P	ÁREA I	4 673	4 509	4 449	-4.79	-1.33	0.56	0.54	
		ÁREA II	4 097	4 499	4 428	8.08	-1.58	0.50	0.54	
		PRODUÇÃO	50 659	64 956	61 725	21.84	-4.97	0.27	0.33	
		REND. MÉDIO	12 365	14 438	13 940	12.74	-3.45	-	-	
SERGIPE	P	ÁREA I	50 432	51 532	51 256	1.63	-0.54	6.10	6.25	
		ÁREA II	50 432	51 532	51 256	1.63	-0.54	6.11	6.26	
		PRODUÇÃO	701 384	699 298	697 289	-0.58	-0.29	3.80	3.78	
		REND. MÉDIO	13 908	13 570	13 604	-2.19	0.25	-	-	
BAHIA	P	ÁREA I	50 797	50 797	50 797	-	-	6.14	6.19	
		ÁREA II	50 778	50 778	50 778	-	-	6.15	6.20	
		PRODUÇÃO	923 346	926 346	926 346	0.32	-	5.01	5.02	
		REND. MÉDIO	18 184	18 243	18 243	0.32	-	-	-	

LARANJA

GRANDES REGIÕES E UNIDADES DA FEDERAÇÃO		*SITUAÇÃO* DA *CULTURA*	*VARIÁVEL*	*SAFRA/2002*	S A F R A / 2003		VARIACÃO (%)		PARTICIPACÃO (%)	
					MÊS ANTERIOR	*MÊS ATUAL*	(1)	(2)	*SAFRA 2002*	*SAFRA 2003*
SUDESTE	P	ÁREA I	640 321	633 726	632 968	-1.15	-0.12	77.40	77.13	
		ÁREA II	640 302	633 726	632 968	-1.15	-0.12	77.61	77.30	
		PRODUÇÃO	15 591 656	15 607 384	15 597 826	0.04	-0.06	84.52	84.50	
		REND. MÉDIO	24 350	24 628	24 642	1.20	0.06	-	-	
MINAS GERAIS	P	ÁREA I	43 611	42 033	41 275	-5.36	-1.80	5.27	5.03	
		ÁREA II	43 592	42 033	41 275	-5.32	-1.80	5.28	5.04	
		PRODUÇÃO	698 181	670 854	661 296	-5.28	-1.42	3.78	3.58	
		REND. MÉDIO	16 016	15 960	16 022	0.04	0.39	-	-	
ESPÍRITO SANTO	P	ÁREA I	2 752	2 752	2 752	-	-	0.33	0.34	
		ÁREA II	2 752	2 752	2 752	-	-	0.33	0.34	
		PRODUÇÃO	29 907	29 907	29 907	-	-	0.16	0.16	
		REND. MÉDIO	10 867	10 867	10 867	-	-	-	-	
RIO DE JANEIRO	P	ÁREA I	7 121	7 313	7 313	2.70	-	0.86	0.89	
		ÁREA II	7 121	7 313	7 313	2.70	-	0.86	0.89	
		PRODUÇÃO	104 501	106 763	106 763	2.16	-	0.57	0.58	
		REND. MÉDIO	14 675	14 599	14 599	-0.52	-	-	-	
SÃO PAULO	P	ÁREA I	586 837	581 628	581 628	-0.89	-	70.93	70.87	
		ÁREA II	586 837	581 628	581 628	-0.89	-	71.13	71.03	
		PRODUÇÃO	14 759 067	14 799 860	14 799 860	0.28	-	80.01	80.18	
		REND. MÉDIO	25 150	25 446	25 446	1.18	-	-	-	
SUL	P	ÁREA I	49 202	49 475	49 475	0.55	-	5.95	6.03	
		ÁREA II	49 202	49 475	49 475	0.55	-	5.96	6.04	
		PRODUÇÃO	740 658	753 764	753 764	1.77	-	4.02	4.08	
		REND. MÉDIO	15 053	15 235	15 235	1.21	-	-	-	
PARANÁ	P	ÁREA I	13 000	13 000	13 000	-	-	1.57	1.58	
		ÁREA II	13 000	13 000	13 000	-	-	1.58	1.59	
		PRODUÇÃO	273 000	273 000	273 000	-	-	1.48	1.48	
		REND. MÉDIO	21 000	21 000	21 000	-	-	-	-	
SANTA CATARINA	P	ÁREA I	9 242	9 550	9 550	3.33	-	1.12	1.16	
		ÁREA II	9 242	9 550	9 550	3.33	-	1.12	1.17	
		PRODUÇÃO	122 099	139 000	139 000	13.84	-	0.66	0.75	
		REND. MÉDIO	13 211	14 555	14 555	10.17	-	-	-	
RIO GRANDE DO SUL	P	ÁREA I	26 960	26 925	26 925	-0.13	-	3.26	3.28	
		ÁREA II	26 960	26 925	26 925	-0.13	-	3.27	3.29	
		PRODUÇÃO	345 559	341 764	341 764	-1.10	-	1.87	1.85	
		REND. MÉDIO	12 817	12 693	12 693	-0.97	-	-	-	
CENTRO-OESTE	P	ÁREA I	9 871	9 811	9 633	-2.41	-1.81	1.19	1.17	
		ÁREA II	8 392	8 382	8 204	-2.24	-2.12	1.02	1.00	
		PRODUÇÃO	147 353	147 253	144 343	-2.04	-1.98	0.80	0.78	
		REND. MÉDIO	17 559	17 568	17 594	0.20	0.15	-	-	
MATO GROSSO DO SUL	P	ÁREA I	570	510	510	-10.53	-	0.07	0.06	
		ÁREA II	520	510	510	-1.92	-	0.06	0.06	
		PRODUÇÃO	6 714	6 614	6 614	-1.49	-	0.04	0.04	
		REND. MÉDIO	12 912	12 969	12 969	0.44	-	-	-	
MATO GROSSO	P	ÁREA I	1 333	1 333	1 155	-13.35	-13.35	0.16	0.14	
		ÁREA II	1 333	1 333	1 155	-13.35	-13.35	0.16	0.14	
		PRODUÇÃO	14 047	14 047	11 137	-20.72	-20.72	0.08	0.06	
		REND. MÉDIO	10 538	10 538	9 642	-8.50	-8.50	-	-	
GOIÁS	P	ÁREA I	7 430	7 430	7 430	-	-	0.90	0.91	
		ÁREA II	6 056	6 056	6 056	-	-	0.73	0.74	
		PRODUÇÃO	115 813	115 813	115 813	-	-	0.63	0.63	
		REND. MÉDIO	19 124	19 124	19 124	-	-	-	-	

LARANJA

GRANDES REGIÕES		*SITUAÇÃO*	S A F R A / 2003			VARIACÃO (%)		PARTICIPACÃO (%)		
E	DA	VARIÁVEL	SAFRA/2002	MÊS ANTERIOR	MÊS ATUAL	(1)	(2)	SAFRA 2002	SAFRA 2003	
UNIDADES DA FEDERAÇÃO		*CULTURA*								
DISTRITO FEDERAL	P	ÁREA I	538	538	538	-	-	0.07	0.07
			ÁREA II	483	483	483	-	-	0.06	0.06
			PRODUÇÃO	10 779	10 779	10 779	-	-	0.06	0.06
			REND.MÉDIO	22 317	22 317	22 317	-	-	-	-

NOTAS - 1. SITUAÇÃO DA CULTURA: P (ÁREA I: DESTINADA À COLHEITA NO ANO, ÁREA II: A SER COLHIDA; PRODUÇÃO E RENDIMENTO MÉDIO ESPERADOS);
C (ÁREA I: DESTINADA À COLHEITA NO ANO, ÁREA II: COLHIDA; PRODUÇÃO E RENDIMENTO MÉDIO OBTIDOS).
A DIFERENÇA ENTRE AS ÁREAS I E II REFERE-SE A ÁREA PERDIDA.

2. ÁREA (ha), PRODUÇÃO (t) E RENDIMENTO MÉDIO (kg/ha).
NOS DADOS REFERENTES AO ANO ATUAL FORAM REPETIDAS AS INFORMAÇÕES DA SAFRA ANTERIOR PARA AS UNIDADES DA FEDERAÇÃO QUE AINDA NÃO OBTIVERAM SUAS ESTIMATIVAS NESTE ANO.

(1) - VARIACÃO EM RELAÇÃO AO ANO ANTERIOR. (2) - VARIACÃO EM RELAÇÃO AO MÊS ANTERIOR.

MAÇÃ

GRANDES REGIÕES E UNIDADES DA FEDERAÇÃO		*SITUAÇÃO* DA CULTURA	*VARIÁVEL*	*SAFRA/2002*	S A F R A / 2003		VARIACÃO (%)		PARTICIPACÃO (%)	
					MÊS ANTERIOR	*MÊS ATUAL*	(1)	(2)	*SAFRA 2002*	*SAFRA 2003*
TOTAL	P	ÁREA I	31 080	31 481	31 481	31 481	1.29	-	100.00	100.00
		ÁREA II	31 070	31 478	31 478	31 478	1.31	-	100.00	100.00
		PRODUÇÃO	857 824	905 435	905 435	905 435	5.55	-	100.00	100.00
		REND.MÉDIO	27 609	28 764	28 764	28 764	4.18	-	-	-
SUDESTE	P	ÁREA I	224	224	224	224	-	-	0.72	0.71
		ÁREA II	224	224	224	224	-	-	0.72	0.71
		PRODUÇÃO	2 710	2 710	2 710	2 710	-	-	0.32	0.30
		REND.MÉDIO	12 098	12 098	12 098	12 098	-	-	-	-
SÃO PAULO	P	ÁREA I	224	224	224	224	-	-	0.72	0.71
		ÁREA II	224	224	224	224	-	-	0.72	0.71
		PRODUÇÃO	2 710	2 710	2 710	2 710	-	-	0.32	0.30
		REND.MÉDIO	12 098	12 098	12 098	12 098	-	-	-	-
SUL	P	ÁREA I	30 856	31 257	31 257	31 257	1.30	-	99.28	99.29
		ÁREA II	30 846	31 254	31 254	31 254	1.32	-	99.28	99.29
		PRODUÇÃO	855 114	902 725	902 725	902 725	5.57	-	99.68	99.70
		REND.MÉDIO	27 722	28 884	28 884	28 884	4.19	-	-	-
PARANÁ	P	ÁREA I	1 300	1 300	1 300	1 300	-	-	4.18	4.13
		ÁREA II	1 300	1 300	1 300	1 300	-	-	4.18	4.13
		PRODUÇÃO	33 800	33 800	33 800	33 800	-	-	3.94	3.73
		REND.MÉDIO	26 000	26 000	26 000	26 000	-	-	-	-
SANTA CATARINA	P	ÁREA I	15 907	16 330	16 330	16 330	2.66	-	51.18	51.87
		ÁREA II	15 907	16 330	16 330	16 330	2.66	-	51.20	51.88
		PRODUÇÃO	474 516	523 630	523 630	523 630	10.35	-	55.32	57.83
		REND.MÉDIO	29 831	32 066	32 066	32 066	7.49	-	-	-
RIO GRANDE DO SUL	P	ÁREA I	13 649	13 627	13 627	13 627	-0.16	-	43.92	43.29
		ÁREA II	13 639	13 624	13 624	13 624	-0.11	-	43.90	43.28
		PRODUÇÃO	346 798	345 295	345 295	345 295	-0.43	-	40.43	38.14
		REND.MÉDIO	25 427	25 345	25 345	25 345	-0.32	-	-	-

NOTAS - 1. SITUAÇÃO DA CULTURA: P (ÁREA I: DESTINADA À COLHEITA NO ANO, ÁREA II: A SER COLHIDA; PRODUÇÃO E RENDIMENTO MÉDIO ESPERADOS);
C (ÁREA I: DESTINADA À COLHEITA NO ANO, ÁREA II: COLHIDA; PRODUÇÃO E RENDIMENTO MÉDIO OBTIDOS).
A DIFERENÇA ENTRE AS ÁREAS I E II REFERE-SE A ÁREA PERDIDA.

2. ÁREA (ha), PRODUÇÃO (t) E RENDIMENTO MÉDIO (kg/ha).
NOS DADOS REFERENTES AO ANO ATUAL FORAM REPETIDAS AS INFORMAÇÕES DA SAFRA ANTERIOR PARA AS UNIDADES DA FEDERAÇÃO QUE AINDA NÃO OBTIVERAM SUAS ESTIMATIVAS NESTE ANO.

(1) - VARIACÃO EM RELAÇÃO AO ANO ANTERIOR. (2) - VARIACÃO EM RELAÇÃO AO MÊS ANTERIOR.

MALVA (fibra)

GRANDES REGIÕES		*SITUAÇÃO*	S A F R A / 2003			VARIACÃO (%)		PARTICIPACÃO (%)		
E	UNIDADES DA FEDERAÇÃO	DA	VARIÁVEL	SAFRA/2002	MÊS ANTERIOR	MÊS ATUAL	(1)	(2)	SAFRA 2002	SAFRA 2003
		CULTURA								
TOTAL	P	ÁREA I	5 996	6 045	6 045	0.82	-	100.00	100.00
			ÁREA II	5 846	5 895	5 895	0.84	-	100.00	100.00
			PRODUÇÃO	8 610	8 677	8 677	0.78	-	100.00	100.00
			REND.MÉDIO	1 473	1 472	1 472	-0.07	-	-	-
NORTE	P	ÁREA I	5 996	6 045	6 045	0.82	-	100.00	100.00
			ÁREA II	5 846	5 895	5 895	0.84	-	100.00	100.00
			PRODUÇÃO	8 610	8 677	8 677	0.78	-	100.00	100.00
			REND.MÉDIO	1 473	1 472	1 472	-0.07	-	-	-
AMAZONAS	P	ÁREA I	4 506	4 506	4 506	-	-	75.15	74.54
			ÁREA II	4 356	4 356	4 356	-	-	74.51	73.89
			PRODUÇÃO	7 329	7 329	7 329	-	-	85.12	84.46
			REND.MÉDIO	1 683	1 683	1 683	-	-	-	-
PARÁ	P	ÁREA I	1 490	1 539	1 539	3.29	-	24.85	25.46
			ÁREA II	1 490	1 539	1 539	3.29	-	25.49	26.11
			PRODUÇÃO	1 281	1 348	1 348	5.23	-	14.88	15.54
			REND.MÉDIO	860	876	876	1.86	-	-	-

NOTAS - 1. SITUAÇÃO DA CULTURA: P (ÁREA I: PLANTADA; ÁREA II: A SER COLHIDA; PRODUÇÃO E RENDIMENTO MÉDIO ESPERADOS);
C (ÁREA I: PLANTADA; ÁREA II: COLHIDA; PRODUÇÃO E RENDIMENTO MÉDIO OBTIDOS).
A DIFERENÇA ENTRE AS ÁREAS I E II REFERE-SE A ÁREA PERDIDA.

2. ÁREA (ha), PRODUÇÃO (t) E RENDIMENTO MÉDIO (kg/ha).

NOS DADOS REFERENTES AO ANO ATUAL FORAM REPETIDAS AS INFORMAÇÕES DA SAFRA ANTERIOR PARA AS UNIDADES DA FEDERAÇÃO QUE AINDA NÃO OBTIVERAM SUAS ESTIMATIVAS NESTE ANO.

(1) - VARIACÃO EM RELAÇÃO AO ANO ANTERIOR. (2) - VARIACÃO EM RELAÇÃO AO MÊS ANTERIOR.

MAMONA

GRANDES REGIÕES E UNIDADES DA FEDERAÇÃO		*SITUAÇÃO* DA VARIÁVEL *CULTURA*	*SAFRA/2002	S A F R A / 2003		VARIACÃO (%)		PARTICIPACÃO (%)	
				*MÊS ANTERIOR	*MÊS ATUAL	(1)	(2)	*SAFRA 2002	*SAFRA 2003
TOTAL	P	ÁREA I	126 053	129 049	128 688	2.09	-0.28	100.00	100.00
		ÁREA II	116 651	128 959	128 598	10.24	-0.28	100.00	100.00
		PRODUÇÃO	71 697	103 956	87 060	21.43	-16.25	100.00	100.00
		REND.MÉDIO	615	806	677	10.08	-16.00	-	-
NORDESTE	P	ÁREA I	122 801	127 622	126 942	3.37	-0.53	97.42	98.64
		ÁREA II	113 434	127 532	126 852	11.83	-0.53	97.24	98.64
		PRODUÇÃO	67 026	101 284	84 252	25.70	-16.82	93.49	96.77
		REND.MÉDIO	591	794	664	12.35	-16.37	-	-
PIAUI	P	ÁREA I	684	492	492	-28.07	-	0.54	0.38
		ÁREA II	571	492	492	-13.84	-	0.49	0.38
		PRODUÇÃO	86	354	354	311.63	-	0.12	0.41
		REND.MÉDIO	151	720	720	376.82	-	-	-
CEARA	P	ÁREA I	1 861	1 937	1 937	4.08	-	1.48	1.51
		ÁREA II	1 861	1 937	1 937	4.08	-	1.60	1.51
		PRODUÇÃO	1 648	1 638	1 638	-0.61	-	2.30	1.88
		REND.MÉDIO	886	846	846	-4.51	-	-	-
PERNAMBUCO	P	ÁREA I	1 292	1 292	1 292	-	-	1.02	1.00
		ÁREA II	1 202	1 202	1 202	-	-	1.03	0.93
		PRODUÇÃO	335	335	335	-	-	0.47	0.38
		REND.MÉDIO	279	279	279	-	-	-	-
BAHIA	P	ÁREA I	118 964	123 901	123 221	3.58	-0.55	94.38	95.75
		ÁREA II	109 800	123 901	123 221	12.22	-0.55	94.13	95.82
		PRODUÇÃO	64 957	98 957	81 925	26.12	-17.21	90.60	94.10
		REND.MÉDIO	592	799	665	12.33	-16.77	-	-
SUDESTE	P	ÁREA I	3 252	1 427	1 746	-46.31	22.35	2.58	1.36
		ÁREA II	3 217	1 427	1 746	-45.73	22.35	2.76	1.36
		PRODUÇÃO	4 671	2 672	2 808	-39.88	5.09	6.51	3.23
		REND.MÉDIO	1 452	1 872	1 608	10.74	-14.10	-	-
MINAS GERAIS	P	ÁREA I	952	697	1 016	6.72	45.77	0.76	0.79
		ÁREA II	917	697	1 016	10.80	45.77	0.79	0.79
		PRODUÇÃO	971	1 222	1 358	39.86	11.13	1.35	1.56
		REND.MÉDIO	1 059	1 753	1 337	26.25	-23.73	-	-
SÃO PAULO	P	ÁREA I	2 300	730	730	-68.26	-	1.82	0.57
		ÁREA II	2 300	730	730	-68.26	-	1.97	0.57
		PRODUÇÃO	3 700	1 450	1 450	-60.81	-	5.16	1.67
		REND.MÉDIO	1 609	1 986	1 986	23.43	-	-	-

NOTAS - 1. SITUAÇÃO DA CULTURA: P (ÁREA I: PLANTADA; ÁREA II: A SER COLHIDA; PRODUÇÃO E RENDIMENTO MÉDIO ESPERADOS);
C (ÁREA I: PLANTADA; ÁREA II: COLHIDA; PRODUÇÃO E RENDIMENTO MÉDIO OBTIDOS).
A DIFERENÇA ENTRE AS ÁREAS I E II REFERE-SE À ÁREA PERDIDA.

2. ÁREA (ha), PRODUÇÃO (t) E RENDIMENTO MÉDIO (kg/ha).

NOS DADOS REFERENTES AO ANO ATUAL FORAM REPETIDAS AS INFORMAÇÕES DA SAFRA ANTERIOR PARA AS UNIDADES DA FEDERAÇÃO QUE AINDA NÃO OBTIVERAM SUAS ESTIMATIVAS NESTE ANO.

(1) - VARIACÃO EM RELAÇÃO AO ANO ANTERIOR. (2) - VARIACÃO EM RELAÇÃO AO MÊS ANTERIOR.

MANDIOCA

GRANDES REGIÕES E UNIDADES DA FEDERAÇÃO		*SITUAÇÃO* DA VARIÁVEL *CULTURA*	*SAFRA/2002*	S A F R A / 2003		VARIACÃO (%)		PARTICIPACÃO (%)	
				MÊS ANTERIOR	*MÊS ATUAL*	(1)	(2)	*SAFRA 2002*	*SAFRA 2003*
TOTAL	P	ÁREA I	1 774 962	1 737 133	1 713 848	-3.44	-1.34	100.00	100.00
		ÁREA II	1 692 876	1 662 878	1 648 249	-2.64	-0.88	100.00	100.00
		PRODUÇÃO	23 131 212	22 391 045	22 464 826	-2.88	0.33	100.00	100.00
		REND. MÉDIO	13 664	13 465	13 630	-0.25	1.23	-	-
NORTE	P	ÁREA I	443 531	456 999	448 596	1.14	-1.84	24.99	26.17
		ÁREA II	432 450	437 058	437 301	1.12	0.06	25.55	26.53
		PRODUÇÃO	6 059 671	6 245 855	6 241 788	3.01	-0.07	26.20	27.78
		REND. MÉDIO	14 012	14 291	14 273	1.86	-0.13	-	-
RONDÔNIA	P	ÁREA I	19 737	23 906	23 906	21.12	-	1.11	1.39
		ÁREA II	19 737	23 906	23 906	21.12	-	1.17	1.45
		PRODUÇÃO	303 242	358 621	358 621	18.26	-	1.31	1.60
		REND. MÉDIO	15 364	15 001	15 001	-2.36	-	-	-
ACRE	P	ÁREA I	21 329	20 369	19 233	-9.83	-5.58	1.20	1.12
		ÁREA II	21 329	20 369	19 233	-9.83	-5.58	1.26	1.17
		PRODUÇÃO	363 451	347 501	331 881	-8.69	-4.49	1.57	1.48
		REND. MÉDIO	17 040	17 060	17 256	1.27	1.15	-	-
AMAZONAS	P	ÁREA I	96 763	96 763	96 763	-	-	5.45	5.65
		ÁREA II	95 008	95 008	95 008	-	-	5.61	5.76
		PRODUÇÃO	944 458	944 458	944 458	-	-	4.08	4.20
		REND. MÉDIO	9 941	9 941	9 941	-	-	-	-
RORAIMA	P	ÁREA I	5 370	5 370	5 370	-	-	0.30	0.31
		ÁREA II	4 770	4 770	4 770	-	-	0.28	0.29
		PRODUÇÃO	63 400	63 400	63 400	-	-	0.27	0.28
		REND. MÉDIO	13 291	13 291	13 291	-	-	-	-
PARÁ	P	ÁREA I	271 319	273 348	273 348	0.75	-	15.29	15.95
		ÁREA II	271 319	273 348	273 348	0.75	-	16.03	16.58
		PRODUÇÃO	4 119 712	4 273 112	4 273 112	3.72	-	17.81	19.02
		REND. MÉDIO	15 184	15 632	15 632	2.95	-	-	-
AMAPÁ	P	ÁREA I	7 100	15 330	15 330	115.92	-	0.40	0.89
		ÁREA II	7 020	6 390	6 390	-8.97	-	0.41	0.39
		PRODUÇÃO	74 700	68 055	68 055	-8.90	-	0.32	0.30
		REND. MÉDIO	10 641	10 650	10 650	0.08	-	-	-
TOCANTINS	P	ÁREA I	21 913	21 913	14 646	-33.16	-33.16	1.23	0.85
		ÁREA II	13 267	13 267	14 646	10.39	10.39	0.78	0.89
		PRODUÇÃO	190 708	190 708	202 261	6.06	6.06	0.82	0.90
		REND. MÉDIO	14 375	14 375	13 810	-3.93	-3.93	-	-
NORDESTE	P	ÁREA I	829 287	846 568	845 857	2.00	-0.08	46.72	49.35
		ÁREA II	774 702	792 290	791 589	2.18	-0.09	45.76	48.03
		PRODUÇÃO	8 275 119	8 618 011	8 582 121	3.71	-0.42	35.77	38.20
		REND. MÉDIO	10 682	10 877	10 842	1.50	-0.32	-	-
MARANHÃO	P	ÁREA I	151 177	165 144	165 144	9.24	-	8.52	9.64
		ÁREA II	151 177	165 144	165 144	9.24	-	8.93	10.02
		PRODUÇÃO	1 145 267	1 296 632	1 279 305	11.70	-1.34	4.95	5.69
		REND. MÉDIO	7 576	7 852	7 747	2.26	-1.34	-	-
PIAUI	P	ÁREA I	43 122	39 810	39 810	-7.68	-	2.43	2.32
		ÁREA II	43 122	39 810	39 810	-7.68	-	2.55	2.42
		PRODUÇÃO	353 612	467 202	467 202	32.12	-	1.53	2.08
		REND. MÉDIO	8 200	11 736	11 736	43.12	-	-	-
CEARÁ	P	ÁREA I	86 639	88 621	88 591	2.25	-0.03	4.88	5.17
		ÁREA II	86 639	88 621	88 591	2.25	-0.03	5.12	5.37
		PRODUÇÃO	815 306	839 474	839 123	2.92	-0.04	3.52	3.74
		REND. MÉDIO	9 410	9 473	9 472	0.66	-0.01	-	-
RIO GRANDE DO NORTE	P	ÁREA I	40 259	40 207	40 717	1.14	1.27	2.27	2.38
		ÁREA II	39 909	40 207	40 717	2.02	1.27	2.36	2.47
		PRODUÇÃO	373 163	367 492	371 572	-0.43	1.11	1.61	1.65
		REND. MÉDIO	9 350	9 140	9 126	-2.40	-0.15	-	-
PARAÍBA	P	ÁREA I	25 684	28 188	28 188	9.75	-	1.45	1.64
		ÁREA II	25 684	28 188	28 188	9.75	-	1.52	1.71
		PRODUÇÃO	216 818	251 252	251 252	15.88	-	0.94	1.12
		REND. MÉDIO	8 442	8 913	8 913	5.58	-	-	-

MANDIOCA

GRANDES REGIÕES E UNIDADES DA FEDERAÇÃO		*SITUAÇÃO* DA *CULTURA*	*VARIÁVEL*	*SAFRA/2002*	S A F R A / 2003		VARIACÃO (%)		PARTICIPACÃO (%)	
					MÊS ANTERIOR	*MÊS ATUAL*	(1)	(2)	*SAFRA 2002*	*SAFRA 2003*
PERNAMBUCO	P	ÁREA I	85 954	85 954	85 954	85 954	-	-	4.84	5.02
		ÁREA II	44 730	44 730	44 730	44 730	-	-	2.64	2.71
		PRODUÇÃO	482 859	482 859	482 859	482 859	-	-	2.09	2.15
		REND. MÉDIO	10 795	10 795	10 795	10 795	-	-	-	-
ALAGOAS	P	ÁREA I	26 992	29 085	28 537	28 537	5.72	-1.88	1.52	1.67
		ÁREA II	26 946	28 996	28 458	28 458	5.61	-1.86	1.59	1.73
		PRODUÇÃO	347 095	369 687	362 343	362 343	4.39	-1.99	1.50	1.61
		REND. MÉDIO	12 881	12 750	12 733	12 733	-1.15	-0.13	-	-
SERGIPE	P	ÁREA I	30 966	31 065	30 422	30 422	-1.76	-2.07	1.74	1.78
		ÁREA II	30 966	31 065	30 422	30 422	-1.76	-2.07	1.83	1.85
		PRODUÇÃO	453 151	455 565	440 617	440 617	-2.77	-3.28	1.96	1.96
		REND. MÉDIO	14 634	14 665	14 483	14 483	-1.03	-1.24	-	-
BAHIA	P	ÁREA I	338 494	338 494	338 494	338 494	-	-	19.07	19.75
		ÁREA II	325 529	325 529	325 529	325 529	-	-	19.23	19.75
		PRODUÇÃO	4 087 848	4 087 848	4 087 848	4 087 848	-	-	17.67	18.20
		REND. MÉDIO	12 558	12 558	12 558	12 558	-	-	-	-
SUDESTE	P	ÁREA I	125 242	125 267	125 607	125 607	0.29	0.27	7.06	7.33
		ÁREA II	125 222	125 267	125 607	125 607	0.31	0.27	7.40	7.62
		PRODUÇÃO	2 075 764	2 187 941	2 197 318	2 197 318	5.86	0.43	8.97	9.78
		REND. MÉDIO	16 577	17 466	17 494	17 494	5.53	0.16	-	-
MINAS GERAIS	P	ÁREA I	62 027	60 408	60 513	60 513	-2.44	0.17	3.49	3.53
		ÁREA II	62 007	60 408	60 513	60 513	-2.41	0.17	3.66	3.67
		PRODUÇÃO	858 796	852 508	859 005	859 005	0.02	0.76	3.71	3.82
		REND. MÉDIO	13 850	14 113	14 195	14 195	2.49	0.58	-	-
ESPÍRITO SANTO	P	ÁREA I	14 171	13 086	13 086	13 086	-7.66	-	0.80	0.76
		ÁREA II	14 171	13 086	13 086	13 086	-7.66	-	0.84	0.79
		PRODUÇÃO	242 669	212 409	212 409	212 409	-12.47	-	1.05	0.95
		REND. MÉDIO	17 124	16 232	16 232	16 232	-5.21	-	-	-
RIO DE JANEIRO	P	ÁREA I	11 344	10 097	10 332	10 332	-8.92	2.33	0.64	0.60
		ÁREA II	11 344	10 097	10 332	10 332	-8.92	2.33	0.67	0.63
		PRODUÇÃO	168 864	148 034	150 914	150 914	-10.63	1.95	0.73	0.67
		REND. MÉDIO	14 886	14 661	14 606	14 606	-1.88	-0.38	-	-
SÃO PAULO	P	ÁREA I	37 700	41 676	41 676	41 676	10.55	-	2.12	2.43
		ÁREA II	37 700	41 676	41 676	41 676	10.55	-	2.23	2.53
		PRODUÇÃO	805 435	974 990	974 990	974 990	21.05	-	3.48	4.34
		REND. MÉDIO	21 364	23 395	23 395	23 395	9.51	-	-	-
SUL	P	ÁREA I	274 635	229 191	229 689	229 689	-16.37	0.22	15.47	13.40
		ÁREA II	274 433	229 191	229 689	229 689	-16.30	0.22	16.21	13.94
		PRODUÇÃO	5 285 965	4 223 862	4 402 919	4 402 919	-16.71	4.24	22.85	19.60
		REND. MÉDIO	19 261	18 429	19 169	19 169	-0.48	4.02	-	-
PARANÁ	P	ÁREA I	157 837	111 901	112 399	112 399	-28.79	0.45	8.89	6.56
		ÁREA II	157 837	111 901	112 399	112 399	-28.79	0.45	9.32	6.82
		PRODUÇÃO	3 427 063	2 349 921	2 528 978	2 528 978	-26.21	7.62	14.82	11.26
		REND. MÉDIO	21 713	21 000	22 500	22 500	3.62	7.14	-	-
SANTA CATARINA	P	ÁREA I	32 081	27 860	27 860	27 860	-13.16	-	1.81	1.63
		ÁREA II	32 081	27 860	27 860	27 860	-13.16	-	1.90	1.69
		PRODUÇÃO	582 995	538 460	538 460	538 460	-7.64	-	2.52	2.40
		REND. MÉDIO	18 173	19 327	19 327	19 327	6.35	-	-	-
RIO GRANDE DO SUL	P	ÁREA I	84 717	89 430	89 430	89 430	5.56	-	4.77	5.22
		ÁREA II	84 515	89 430	89 430	89 430	5.82	-	4.99	5.43
		PRODUÇÃO	1 275 907	1 335 481	1 335 481	1 335 481	4.67	-	5.52	5.94
		REND. MÉDIO	15 097	14 933	14 933	14 933	-1.09	-	-	-
CENTRO-OESTE	P	ÁREA I	102 267	79 108	64 099	64 099	-37.32	-18.97	5.76	3.74
		ÁREA II	86 069	79 072	64 063	64 063	-25.57	-18.98	5.08	3.89
		PRODUÇÃO	1 434 693	1 115 376	1 040 680	1 040 680	-27.46	-6.70	6.20	4.63
		REND. MÉDIO	16 669	14 106	16 245	16 245	-2.54	15.16	-	-
MATO GROSSO DO SUL	P	ÁREA I	34 768	21 428	21 616	21 616	-37.83	0.88	1.96	1.26
		ÁREA II	34 160	21 392	21 580	21 580	-36.83	0.88	2.02	1.31
		PRODUÇÃO	731 644	422 627	428 371	428 371	-41.45	1.36	3.16	1.91
		REND. MÉDIO	21 418	19 756	19 850	19 850	-7.32	0.48	-	-

MANDIOCA

GRANDES REGIÕES E UNIDADES DA FEDERAÇÃO		*SITUAÇÃO* DA VARIÁVEL *CULTURA*	*SAFRA/2002	S A F R A / 2003 *MÊS ANTERIOR * MÊS ATUAL		VARIACÃO (%) (1) (2)		PARTICIPACÃO (%) * SAFRA * SAFRA 2002 * 2003	
MATO GROSSO	P	ÁREA I	34 185	39 869	24 709	-27.72	-38.02	1.93	1.44
		ÁREA II	34 185	39 869	24 709	-27.72	-38.02	2.02	1.50
		PRODUÇÃO	438 622	426 022	346 142	-21.08	-18.75	1.90	1.54
		REND.MÉDIO	12 831	10 686	14 009	9.18	31.10	-	-
GOIÁS	P	ÁREA I	32 701	17 161	17 161	-47.52	-	1.84	1.00
		ÁREA II	17 111	17 161	17 161	0.29	-	1.01	1.04
		PRODUÇÃO	254 912	256 652	256 652	0.68	-	1.10	1.14
		REND.MÉDIO	14 898	14 956	14 956	0.39	-	-	-
DISTRITO FEDERAL	P	ÁREA I	613	650	613	-	-5.69	0.03	0.04
		ÁREA II	613	650	613	-	-5.69	0.04	0.04
		PRODUÇÃO	9 515	10 075	9 515	-	-5.56	0.04	0.04
		REND.MÉDIO	15 522	15 500	15 522	-	0.14	-	-

NOTAS - 1. SITUAÇÃO DA CULTURA: P (ÁREA I: DESTINADA À COLHEITA NO ANO, ÁREA II: A SER COLHIDA; PRODUÇÃO E RENDIMENTO MÉDIO ESPERADOS); C (ÁREA I: DESTINADA À COLHEITA NO ANO, ÁREA II: COLHIDA; PRODUÇÃO E RENDIMENTO MÉDIO OBTIDOS). A DIFERENÇA ENTRE AS ÁREAS I E II REFERE-SE A ÁREA PERDIDA.

2. ÁREA (ha), PRODUÇÃO (t) E RENDIMENTO MÉDIO (kg/ha).
NOS DADOS REFERENTES AO ANO ATUAL FORAM REPETIDAS AS INFORMAÇÕES DA SAFRA ANTERIOR PARA AS UNIDADES DA FEDERAÇÃO QUE AINDA NÃO OBTIVERAM SUAS ESTIMATIVAS NESTE ANO.

(1) - VARIACÃO EM RELAÇÃO AO ANO ANTERIOR. (2) - VARIACÃO EM RELAÇÃO AO MÊS ANTERIOR.

MILHO (em grão) - 1ª safra

GRANDES REGIÕES E UNIDADES DA FEDERAÇÃO		*SITUAÇÃO* DA *CULTURA*	*VARIÁVEL*	*SAFRA/2002*	S A F R A / 2003		VARIACÃO (%)		PARTICIPACÃO (%)	
					MÊS ANTERIOR	*MÊS ATUAL*	(1)	(2)	*SAFRA 2002*	*SAFRA 2003*
TOTAL	P	ÁREA I	9 457 244	9 609 038	9 643 914	1.97	0.36	100.00	100.00	
		ÁREA II	9 111 573	9 420 637	9 426 978	3.46	0.07	100.00	100.00	
		PRODUÇÃO	29 293 978	33 612 170	34 010 599	16.10	1.19	100.00	100.00	
		REND. MÉDIO	3 215	3 568	3 608	12.22	1.12	-	-	
NORTE	P	ÁREA I	484 664	512 906	516 785	6.63	0.76	5.12	5.36	
		ÁREA II	468 251	511 836	515 835	10.16	0.78	5.14	5.47	
		PRODUÇÃO	780 191	889 489	901 725	15.58	1.38	2.66	2.65	
		REND. MÉDIO	1 666	1 738	1 748	4.92	0.58	-	-	
RONDÔNIA	P	ÁREA I	87 628	104 035	104 035	18.72	-	0.93	1.08	
		ÁREA II	87 628	104 035	104 035	18.72	-	0.96	1.10	
		PRODUÇÃO	153 014	187 335	187 335	22.43	-	0.52	0.55	
		REND. MÉDIO	1 746	1 801	1 801	3.15	-	-	-	
ACRE	P	ÁREA I	33 611	31 315	31 368	-6.67	0.17	0.36	0.33	
		ÁREA II	32 416	31 315	31 368	-3.23	0.17	0.36	0.33	
		PRODUÇÃO	51 508	49 511	47 947	-6.91	-3.16	0.18	0.14	
		REND. MÉDIO	1 589	1 581	1 529	-3.78	-3.29	-	-	
AMAZONAS	P	ÁREA I	10 582	10 582	10 582	-	-	0.11	0.11	
		ÁREA II	10 325	10 325	10 325	-	-	0.11	0.11	
		PRODUÇÃO	15 329	15 329	15 329	-	-	0.05	0.05	
		REND. MÉDIO	1 485	1 485	1 485	-	-	-	-	
RORAIMA	P	ÁREA I	14 050	14 050	14 050	-	-	0.15	0.15	
		ÁREA II	13 590	13 590	13 590	-	-	0.15	0.14	
		PRODUÇÃO	19 220	19 220	19 220	-	-	0.07	0.06	
		REND. MÉDIO	1 414	1 414	1 414	-	-	-	-	
PARÁ	P	ÁREA I	272 576	287 217	287 217	5.37	-	2.88	2.98	
		ÁREA II	258 325	286 994	286 994	11.10	-	2.84	3.04	
		PRODUÇÃO	414 810	492 105	492 105	18.63	-	1.42	1.45	
		REND. MÉDIO	1 606	1 715	1 715	6.79	-	-	-	
AMAPÁ	P	ÁREA I	2 000	1 490	1 490	-25.50	-	0.02	0.02	
		ÁREA II	1 870	1 480	1 480	-20.86	-	0.02	0.02	
		PRODUÇÃO	1 470	1 149	1 149	-21.84	-	0.01	0.00	
		REND. MÉDIO	786	776	776	-1.27	-	-	-	
TOCANTINS	P	ÁREA I	64 217	64 217	68 043	5.96	5.96	0.68	0.71	
		ÁREA II	64 097	64 097	68 043	6.16	6.16	0.70	0.72	
		PRODUÇÃO	124 840	124 840	138 640	11.05	11.05	0.43	0.41	
		REND. MÉDIO	1 948	1 948	2 038	4.62	4.62	-	-	
NORDESTE	P	ÁREA I	2 419 640	2 551 002	2 573 570	6.36	0.88	25.59	26.69	
		ÁREA II	2 169 510	2 364 341	2 358 454	8.71	-0.25	23.81	25.02	
		PRODUÇÃO	2 105 351	3 154 869	3 260 379	54.86	3.34	7.19	9.59	
		REND. MÉDIO	970	1 334	1 382	42.47	3.60	-	-	
MARANHÃO	P	ÁREA I	325 475	359 546	359 546	10.47	-	3.44	3.73	
		ÁREA II	323 820	359 546	359 546	11.03	-	3.55	3.81	
		PRODUÇÃO	326 605	377 811	377 811	15.68	-	1.11	1.11	
		REND. MÉDIO	1 009	1 051	1 051	4.16	-	-	-	
PIAUI	P	ÁREA I	281 463	279 916	279 916	-0.55	-	2.98	2.90	
		ÁREA II	277 961	279 916	279 916	0.70	-	3.05	2.97	
		PRODUÇÃO	82 700	316 759	316 759	283.02	-	0.28	0.93	
		REND. MÉDIO	298	1 132	1 132	279.87	-	-	-	
CEARÁ	P	ÁREA I	702 962	709 108	710 096	1.01	0.14	7.43	7.36	
		ÁREA II	702 962	709 108	710 096	1.01	0.14	7.72	7.53	
		PRODUÇÃO	629 447	936 788	942 221	49.69	0.58	2.15	2.77	
		REND. MÉDIO	895	1 321	1 327	48.27	0.45	-	-	
RIO GRANDE DO NORTE	P	ÁREA I	103 134	107 019	105 247	2.05	-1.66	1.09	1.09	
		ÁREA II	98 839	107 019	105 247	6.48	-1.66	1.08	1.12	
		PRODUÇÃO	69 722	80 440	79 560	14.11	-1.09	0.24	0.23	
		REND. MÉDIO	705	752	756	7.23	0.53	-	-	
PARAÍBA	P	ÁREA I	164 814	172 762	172 762	4.82	-	1.74	1.79	
		ÁREA II	149 219	172 762	172 762	15.78	-	1.64	1.83	
		PRODUÇÃO	91 870	140 304	140 304	52.72	-	0.31	0.41	
		REND. MÉDIO	616	812	812	31.82	-	-	-	

MILHO (em grão) - 1ª safra

GRANDES REGIÕES E UNIDADES DA FEDERAÇÃO		*SITUAÇÃO* DA *CULTURA*	*VARIÁVEL*	*SAFRA/2002*	S A F R A / 2003		VARIACÃO (%)		PARTICIPACÃO (%)	
					MÊS ANTERIOR	*MÊS ATUAL*	(1)	(2)	*SAFRA 2002*	*SAFRA 2003*
PERNAMBUCO	P	ÁREA I	280 053	280 053	280 053	-	-	-	2.96	2.90
		ÁREA II	174 283	174 283	174 283	-	-	-	1.91	1.85
		PRODUÇÃO	84 634	84 634	84 634	-	-	-	0.29	0.25
		REND. MÉDIO	486	486	486	-	-	-	-	-
ALAGOAS	P	ÁREA I	75 720	75 630	75 297	-0.56	-0.44	0.80	0.78	0.78
		ÁREA II	64 543	75 630	75 297	16.66	-0.44	0.71	0.80	0.80
		PRODUÇÃO	43 298	50 038	50 084	15.67	0.09	0.15	0.15	0.15
		REND. MÉDIO	671	662	665	-0.89	0.45	-	-	-
SERGIPE	P	ÁREA I	100 452	87 063	108 742	8.25	24.90	1.06	1.13	1.13
		ÁREA II	59 150	87 063	108 742	83.84	24.90	0.65	1.15	1.15
		PRODUÇÃO	47 603	98 191	143 632	201.73	46.28	0.16	0.42	0.42
		REND. MÉDIO	805	1 128	1 321	64.10	17.11	-	-	-
BAHIA	P	ÁREA I	385 567	479 905	481 911	24.99	0.42	4.08	5.00	5.00
		ÁREA II	318 733	399 014	372 565	16.89	-6.63	3.50	3.95	3.95
		PRODUÇÃO	729 472	1 069 904	1 125 374	54.27	5.18	2.49	3.31	3.31
		REND. MÉDIO	2 289	2 681	3 021	31.98	12.68	-	-	-
SUDESTE	P	ÁREA I	1 966 234	2 028 620	2 030 267	3.26	0.08	20.79	21.05	21.05
		ÁREA II	1 964 424	2 028 620	2 030 267	3.35	0.08	21.56	21.54	21.54
		PRODUÇÃO	8 189 398	8 521 560	8 571 883	4.67	0.59	27.96	25.20	25.20
		REND. MÉDIO	4 169	4 201	4 222	1.27	0.50	-	-	-
MINAS GERAIS	P	ÁREA I	1 170 405	1 224 306	1 225 953	4.75	0.13	12.38	12.71	12.71
		ÁREA II	1 168 595	1 224 306	1 225 953	4.91	0.13	12.83	13.00	13.00
		PRODUÇÃO	4 685 162	4 982 963	5 033 286	7.43	1.01	15.99	14.80	14.80
		REND. MÉDIO	4 009	4 070	4 106	2.42	0.88	-	-	-
ESPÍRITO SANTO	P	ÁREA I	52 840	51 310	51 310	-2.90	-	0.56	0.53	0.53
		ÁREA II	52 840	51 310	51 310	-2.90	-	0.58	0.54	0.54
		PRODUÇÃO	135 797	128 783	128 783	-5.17	-	0.46	0.38	0.38
		REND. MÉDIO	2 570	2 510	2 510	-2.33	-	-	-	-
RIO DE JANEIRO	P	ÁREA I	11 389	10 534	10 534	-7.51	-	0.12	0.11	0.11
		ÁREA II	11 389	10 534	10 534	-7.51	-	0.12	0.11	0.11
		PRODUÇÃO	23 069	22 134	22 134	-4.05	-	0.08	0.07	0.07
		REND. MÉDIO	2 026	2 101	2 101	3.70	-	-	-	-
SÃO PAULO	P	ÁREA I	731 600	742 470	742 470	1.49	-	7.74	7.70	7.70
		ÁREA II	731 600	742 470	742 470	1.49	-	8.03	7.88	7.88
		PRODUÇÃO	3 345 370	3 387 680	3 387 680	1.26	-	11.42	9.96	9.96
		REND. MÉDIO	4 573	4 563	4 563	-0.22	-	-	-	-
SUL	P	ÁREA I	3 786 817	3 720 696	3 725 451	-1.62	0.13	40.04	38.63	38.63
		ÁREA II	3 712 799	3 720 166	3 724 921	0.33	0.13	40.75	39.51	39.51
		PRODUÇÃO	14 372 072	17 159 519	17 391 883	21.01	1.35	49.06	51.14	51.14
		REND. MÉDIO	3 871	4 613	4 669	20.61	1.21	-	-	-
PARANÁ	P	ÁREA I	1 487 946	1 447 894	1 452 649	-2.37	0.33	15.73	15.06	15.06
		ÁREA II	1 487 946	1 447 894	1 452 649	-2.37	0.33	16.33	15.41	15.41
		PRODUÇÃO	7 370 924	7 963 417	8 105 781	9.97	1.79	25.16	23.83	23.83
		REND. MÉDIO	4 954	5 500	5 580	12.64	1.45	-	-	-
SANTA CATARINA	P	ÁREA I	833 909	860 000	860 000	3.13	-	8.82	8.92	8.92
		ÁREA II	799 722	860 000	860 000	7.54	-	8.78	9.12	9.12
		PRODUÇÃO	3 100 031	4 160 000	4 250 000	37.10	2.16	10.58	12.50	12.50
		REND. MÉDIO	3 876	4 837	4 942	27.50	2.17	-	-	-
RIO GRANDE DO SUL	P	ÁREA I	1 464 962	1 412 802	1 412 802	-3.56	-	15.49	14.65	14.65
		ÁREA II	1 425 131	1 412 272	1 412 272	-0.90	-	15.64	14.98	14.98
		PRODUÇÃO	3 901 117	5 036 102	5 036 102	29.09	-	13.32	14.81	14.81
		REND. MÉDIO	2 737	3 566	3 566	30.29	-	-	-	-
CENTRO-OESTE	P	ÁREA I	799 889	795 814	797 841	-0.26	0.25	8.46	8.27	8.27
		ÁREA II	796 589	795 674	797 501	0.11	0.23	8.74	8.46	8.46
		PRODUÇÃO	3 846 966	3 886 733	3 884 729	0.98	-0.05	13.13	11.42	11.42
		REND. MÉDIO	4 829	4 885	4 871	0.87	-0.29	-	-	-
MATO GROSSO DO SUL	P	ÁREA I	119 828	116 288	119 100	-0.61	2.42	1.27	1.23	1.23
		ÁREA II	119 048	116 248	118 860	-0.16	2.25	1.31	1.26	1.26
		PRODUÇÃO	642 587	660 373	670 254	4.31	1.50	2.19	1.97	1.97
		REND. MÉDIO	5 398	5 681	5 639	4.46	-0.74	-	-	-

MILHO (em grão) - 1ª safra

GRANDES REGIÕES E UNIDADES DA FEDERAÇÃO		*SITUAÇÃO* DA VARIÁVEL *CULTURA*	*SAFRA/2002	S A F R A / 2003 *MÊS ANTERIOR * MÊS ATUAL		VARIACÃO (%) (1) (2)		PARTICIPACÃO (%) * SAFRA 2002 * SAFRA 2003	
MATO GROSSO	C	ÁREA I	179 298	182 102	178 351	-0.53	-2.06	1.90	1.85
		ÁREA II	176 808	182 102	178 351	0.87	-2.06	1.94	1.89
		PRODUÇÃO	667 638	690 060	653 730	-2.08	-5.26	2.28	1.92
		REND.MÉDIO	3 776	3 789	3 665	-2.94	-3.27	-	-
GOIÁS	P	ÁREA I	478 279	472 821	476 011	-0.47	0.67	5.06	4.94
		ÁREA II	478 249	472 721	475 911	-0.49	0.67	5.25	5.05
		PRODUÇÃO	2 405 811	2 395 456	2 424 437	0.77	1.21	8.21	7.13
		REND.MÉDIO	5 030	5 067	5 094	1.27	0.53	-	-
DISTRITO FEDERAL	P	ÁREA I	22 484	24 603	24 379	8.43	-0.91	0.24	0.25
		ÁREA II	22 484	24 603	24 379	8.43	-0.91	0.25	0.26
		PRODUÇÃO	130 930	140 844	136 308	4.11	-3.22	0.45	0.40
		REND.MÉDIO	5 823	5 725	5 591	-3.98	-2.34	-	-

NOTAS - 1. SITUAÇÃO DA CULTURA: P (ÁREA I: PLANTADA; ÁREA II: A SER COLHIDA; PRODUÇÃO E RENDIMENTO MÉDIO ESPERADOS);
C (ÁREA I: PLANTADA; ÁREA II: COLHIDA; PRODUÇÃO E RENDIMENTO MÉDIO OBTIDOS).

A DIFERENÇA ENTRE AS ÁREAS I E II REFERE-SE A ÁREA PERDIDA.

2. ÁREA (ha), PRODUÇÃO (t) E RENDIMENTO MÉDIO (kg/ha).

NOS DADOS REFERENTES AO ANO ATUAL FORAM REPETIDAS AS INFORMAÇÕES DA SAFRA ANTERIOR PARA AS UNIDADES DA FEDERAÇÃO QUE AINDA NÃO OBTIVERAM SUAS ESTIMATIVAS NESTE ANO.

(1) - VARIACÃO EM RELAÇÃO AO ANO ANTERIOR. (2) - VARIACÃO EM RELAÇÃO AO MÊS ANTERIOR.

MILHO (em grão) - 2ª safra

GRANDES REGIÕES E UNIDADES DA FEDERAÇÃO		*SITUAÇÃO* DA *CULTURA*	*VARIÁVEL*	*SAFRA/2002*	S A F R A / 2003		VARIACÃO (%)		PARTICIPACÃO (%)	
					MÊS ANTERIOR	*MÊS ATUAL*	(1)	(2)	*SAFRA 2002*	*SAFRA 2003*
TOTAL	P	ÁREA I	2 871 955	3 111 056	3 288 306	14.50	5.70	100.00	100.00	
		ÁREA II	2 679 678	2 982 226	3 161 806	17.99	6.02	100.00	100.00	
		PRODUÇÃO	6 206 385	8 848 288	9 498 424	53.04	7.35	100.00	100.00	
		REND. MÉDIO	2 316	2 967	3 004	29.71	1.25	-	-	
NORDESTE	P	ÁREA I	319 997	319 997	319 997	-	-	11.14	9.73	
		ÁREA II	193 697	193 697	193 697	-	-	7.23	6.13	
		PRODUÇÃO	120 148	120 148	120 148	-	-	1.94	1.26	
		REND. MÉDIO	620	620	620	-	-	-	-	
BAHIA	P	ÁREA I	319 997	319 997	319 997	-	-	11.14	9.73	
		ÁREA II	193 697	193 697	193 697	-	-	7.23	6.13	
		PRODUÇÃO	120 148	120 148	120 148	-	-	1.94	1.26	
		REND. MÉDIO	620	620	620	-	-	-	-	
SUDESTE	P	ÁREA I	372 315	357 519	359 338	-3.49	0.51	12.96	10.93	
		ÁREA II	368 158	357 519	359 338	-2.40	0.51	13.74	11.36	
		PRODUÇÃO	723 346	693 683	698 745	-3.40	0.73	11.65	7.36	
		REND. MÉDIO	1 965	1 940	1 945	-1.02	0.26	-	-	
MINAS GERAIS	P	ÁREA I	39 215	24 419	26 238	-33.09	7.45	1.37	0.80	
		ÁREA II	35 058	24 419	26 238	-25.16	7.45	1.31	0.83	
		PRODUÇÃO	123 008	93 345	98 407	-20.00	5.42	1.98	1.04	
		REND. MÉDIO	3 509	3 823	3 751	6.90	-1.88	-	-	
ESPÍRITO SANTO	P	ÁREA I	800	800	800	-	-	0.03	0.02	
		ÁREA II	800	800	800	-	-	0.03	0.03	
		PRODUÇÃO	2 238	2 238	2 238	-	-	0.04	0.02	
		REND. MÉDIO	2 798	2 798	2 798	-	-	-	-	
SÃO PAULO	P	ÁREA I	332 300	332 300	332 300	-	-	11.57	10.11	
		ÁREA II	332 300	332 300	332 300	-	-	12.40	10.51	
		PRODUÇÃO	598 100	598 100	598 100	-	-	9.64	6.30	
		REND. MÉDIO	1 800	1 800	1 800	-	-	-	-	
SUL	P	ÁREA I	996 043	1 188 655	1 207 126	21.19	1.55	34.68	36.71	
		ÁREA II	996 043	1 188 655	1 207 126	21.19	1.55	37.17	38.18	
		PRODUÇÃO	1 977 145	4 160 293	4 224 941	113.69	1.55	31.86	44.48	
		REND. MÉDIO	1 985	3 500	3 500	76.32	-	-	-	
PARANÁ	P	ÁREA I	996 043	1 188 655	1 207 126	21.19	1.55	34.68	36.71	
		ÁREA II	996 043	1 188 655	1 207 126	21.19	1.55	37.17	38.18	
		PRODUÇÃO	1 977 145	4 160 293	4 224 941	113.69	1.55	31.86	44.48	
		REND. MÉDIO	1 985	3 500	3 500	76.32	-	-	-	
CENTRO-OESTE	P	ÁREA I	1 183 600	1 244 885	1 401 845	18.44	12.61	41.21	42.63	
		ÁREA II	1 121 780	1 242 355	1 401 645	24.95	12.82	41.86	44.33	
		PRODUÇÃO	3 385 746	3 874 164	4 454 590	31.57	14.98	54.55	46.90	
		REND. MÉDIO	3 018	3 118	3 178	5.30	1.92	-	-	
MATO GROSSO DO SUL	P	ÁREA I	370 770	470 000	560 000	51.04	19.15	12.91	17.03	
		ÁREA II	320 275	470 000	560 000	74.85	19.15	11.95	17.71	
		PRODUÇÃO	739 017	1 363 000	1 624 000	119.75	19.15	11.91	17.10	
		REND. MÉDIO	2 307	2 900	2 900	25.70	-	-	-	
MATO GROSSO	P	ÁREA I	544 865	544 865	605 011	11.04	11.04	18.97	18.40	
		ÁREA II	544 185	544 185	604 811	11.14	11.14	20.31	19.13	
		PRODUÇÃO	1 646 772	1 646 772	1 917 126	16.42	16.42	26.53	20.18	
		REND. MÉDIO	3 026	3 026	3 170	4.76	4.76	-	-	
GOIÁS	P	ÁREA I	263 469	224 950	231 674	-12.07	2.99	9.17	7.05	
		ÁREA II	252 824	223 100	231 674	-8.37	3.84	9.43	7.33	
		PRODUÇÃO	983 721	846 140	894 702	-9.05	5.74	15.85	9.42	
		REND. MÉDIO	3 891	3 792	3 862	-0.75	1.85	-	-	

MILHO (em grão) - 2ª safra

GRANDES REGIÕES E UNIDADES DA FEDERAÇÃO	*SITUAÇÃO* DA *CULTURA*	*VARIÁVEL*	*SAFRA/2002*	*S A F R A / 2003*		*VARIACÃO (%)*		*PARTICIPACÃO (%)*	
				MÊS ANTERIOR	*MÊS ATUAL*	(1)	(2)	*SAFRA 2002*	*SAFRA 2003*
DISTRITO FEDERAL	P	ÁREA I	4 496	5 070	5 160	14.77	1.78	0.16	0.16
		ÁREA II	4 496	5 070	5 160	14.77	1.78	0.17	0.16
		PRODUÇÃO	16 236	18 252	18 762	15.56	2.79	0.26	0.20
		REND.MÉDIO	3 611	3 600	3 636	0.69	1.00	-	-

NOTAS - 1. SITUAÇÃO DA CULTURA: P (ÁREA I: PLANTADA; ÁREA II: A SER COLHIDA; PRODUÇÃO E RENDIMENTO MÉDIO ESPERADOS);
C (ÁREA I: PLANTADA; ÁREA II: COLHIDA; PRODUÇÃO E RENDIMENTO MÉDIO OBTIDOS).
A DIFERENÇA ENTRE AS ÁREAS I E II REFERE-SE A ÁREA PERDIDA.

2. ÁREA (ha), PRODUÇÃO (t) E RENDIMENTO MÉDIO (kg/ha).

NOS DADOS REFERENTES AO ANO ATUAL FORAM REPETIDAS AS INFORMAÇÕES DA SAFRA ANTERIOR PARA AS UNIDADES DA FEDERAÇÃO QUE AINDA NÃO OBTIVERAM SUAS ESTIMATIVAS NESTE ANO.

(1) - VARIACÃO EM RELAÇÃO AO ANO ANTERIOR. (2) - VARIACÃO EM RELAÇÃO AO MÊS ANTERIOR.

PIMENTA-DO-REINO

GRANDES REGIÕES E UNIDADES DA FEDERAÇÃO		*SITUAÇÃO* DA *CULTURA*	*VARIÁVEL*	*SAFRA/2002*	S A F R A / 2003 *MÊS ANTERIOR * MÊS ATUAL		VARIACÃO (%) (1) (2)		PARTICIPACÃO (%) * SAFRA * SAFRA 2002 * 2003	
TOTAL	P	ÁREA I	23 118	23 118	23 147	0.13	0.13	100.00	100.00	
		ÁREA II	23 101	23 101	23 147	0.20	0.20	100.00	100.00	
		PRODUÇÃO	56 935	56 936	57 093	0.28	0.28	100.00	100.00	
		REND.MÉDIO	2 465	2 465	2 467	0.08	0.08	-	-	
NORTE	P	ÁREA I	19 911	19 911	19 911	-	-	86.13	86.02	
		ÁREA II	19 911	19 911	19 911	-	-	86.19	86.02	
		PRODUÇÃO	50 468	50 468	50 468	-	-	88.64	88.40	
		REND.MÉDIO	2 535	2 535	2 535	-	-	-	-	
PARÁ	P	ÁREA I	19 911	19 911	19 911	-	-	86.13	86.02	
		ÁREA II	19 911	19 911	19 911	-	-	86.19	86.02	
		PRODUÇÃO	50 468	50 468	50 468	-	-	88.64	88.40	
		REND.MÉDIO	2 535	2 535	2 535	-	-	-	-	
NORDESTE	P	ÁREA I	1 441	1 441	1 470	2.01	2.01	6.23	6.35	
		ÁREA II	1 424	1 424	1 470	3.23	3.23	6.16	6.35	
		PRODUÇÃO	2 789	2 790	2 947	5.67	5.63	4.90	5.16	
		REND.MÉDIO	1 959	1 959	2 005	2.35	2.35	-	-	
MARANHÃO	P	ÁREA I	188	188	188	-	-	0.81	0.81	
		ÁREA II	188	188	188	-	-	0.81	0.81	
		PRODUÇÃO	238	239	239	0.42	-	0.42	0.42	
		REND.MÉDIO	1 266	1 271	1 271	0.39	-	-	-	
PARAÍBA	P	ÁREA I	157	157	157	-	-	0.68	0.68	
		ÁREA II	157	157	157	-	-	0.68	0.68	
		PRODUÇÃO	108	108	108	-	-	0.19	0.19	
		REND.MÉDIO	688	688	688	-	-	-	-	
BAHIA	P	ÁREA I	1 096	1 096	1 125	2.65	2.65	4.74	4.86	
		ÁREA II	1 079	1 079	1 125	4.26	4.26	4.67	4.86	
		PRODUÇÃO	2 443	2 443	2 600	6.43	6.43	4.29	4.55	
		REND.MÉDIO	2 264	2 264	2 311	2.08	2.08	-	-	
SUDESTE	P	ÁREA I	1 766	1 766	1 766	-	-	7.64	7.63	
		ÁREA II	1 766	1 766	1 766	-	-	7.64	7.63	
		PRODUÇÃO	3 678	3 678	3 678	-	-	6.46	6.44	
		REND.MÉDIO	2 083	2 083	2 083	-	-	-	-	
ESPÍRITO SANTO	P	ÁREA I	1 766	1 766	1 766	-	-	7.64	7.63	
		ÁREA II	1 766	1 766	1 766	-	-	7.64	7.63	
		PRODUÇÃO	3 678	3 678	3 678	-	-	6.46	6.44	
		REND.MÉDIO	2 083	2 083	2 083	-	-	-	-	

NOTAS - 1. SITUAÇÃO DA CULTURA: P (ÁREA I: DESTINADA À COLHEITA NO ANO, ÁREA II: A SER COLHIDA; PRODUÇÃO E RENDIMENTO MÉDIO ESPERADOS);
C (ÁREA I: DESTINADA À COLHEITA NO ANO, ÁREA II: COLHIDA; PRODUÇÃO E RENDIMENTO MÉDIO OBTIDOS).
A DIFERENÇA ENTRE AS ÁREAS I E II REFERE-SE À ÁREA PERDIDA.

2. ÁREA (ha), PRODUÇÃO (t) E RENDIMENTO MÉDIO (kg/ha).
NOS DADOS REFERENTES AO ANO ATUAL FORAM REPETIDAS AS INFORMAÇÕES DA SAFRA ANTERIOR PARA AS UNIDADES DA FEDERAÇÃO QUE AINDA NÃO OBTIVERAM SUAS ESTIMATIVAS NESTE ANO.

(1) - VARIACÃO EM RELAÇÃO AO ANO ANTERIOR. (2) - VARIACÃO EM RELAÇÃO AO MÊS ANTERIOR.

SISAL (fibra)

GRANDES REGIÕES E UNIDADES DA FEDERAÇÃO		*SITUAÇÃO* DA *CULTURA*	*VARIÁVEL*	*SAFRA/2002*	S A F R A / 2003 *MÊS ANTERIOR * *MÊS ATUAL *		VARIACÃO (%) (1) (2)		PARTICIPACÃO (%) * SAFRA * SAFRA * 2002 * 2003	
TOTAL	P	ÁREA I	214 183	214 170	212 640	-0.72	-0.71	100.00	100.00	
		ÁREA II	201 773	200 260	200 230	-0.76	-0.01	100.00	100.00	
		PRODUÇÃO	170 243	169 186	169 177	-0.63	-0.01	100.00	100.00	
		REND. MÉDIO	844	845	845	0.12	-	-	-	
NORDESTE	P	ÁREA I	214 183	214 170	212 640	-0.72	-0.71	100.00	100.00	
		ÁREA II	201 773	200 260	200 230	-0.76	-0.01	100.00	100.00	
		PRODUÇÃO	170 243	169 186	169 177	-0.63	-0.01	100.00	100.00	
		REND. MÉDIO	844	845	845	0.12	-	-	-	
CEARÁ	P	ÁREA I	170	390	390	129.41	-	0.08	0.18	
		ÁREA II	170	390	390	129.41	-	0.08	0.19	
		PRODUÇÃO	204	468	468	129.41	-	0.12	0.28	
		REND. MÉDIO	1 200	1 200	1 200	-	-	-	-	
RIO GRANDE DO NORTE	P	ÁREA I	4 580	4 345	2 815	-38.54	-35.21	2.14	1.32	
		ÁREA II	4 580	2 845	2 815	-38.54	-1.05	2.27	1.41	
		PRODUÇÃO	2 787	1 447	1 438	-48.40	-0.62	1.64	0.85	
		REND. MÉDIO	609	509	511	-16.09	0.39	-	-	
PARAÍBA	P	ÁREA I	6 305	6 307	6 307	0.03	-	2.94	2.97	
		ÁREA II	6 305	6 307	6 307	0.03	-	3.12	3.15	
		PRODUÇÃO	4 776	4 795	4 795	0.40	-	2.81	2.83	
		REND. MÉDIO	757	760	760	0.40	-	-	-	
PERNAMBUCO	P	ÁREA I	25	25	25	-	-	0.01	0.01	
		ÁREA II	25	25	25	-	-	0.01	0.01	
		PRODUÇÃO	18	18	18	-	-	0.01	0.01	
		REND. MÉDIO	720	720	720	-	-	-	-	
BAHIA	P	ÁREA I	203 103	203 103	203 103	-	-	94.83	95.51	
		ÁREA II	190 693	190 693	190 693	-	-	94.51	95.24	
		PRODUÇÃO	162 458	162 458	162 458	-	-	95.43	96.03	
		REND. MÉDIO	852	852	852	-	-	-	-	

NOTAS - 1. SITUAÇÃO DA CULTURA: P (ÁREA I: DESTINADA À COLHEITA NO ANO, ÁREA II: A SER COLHIDA; PRODUÇÃO E RENDIMENTO MÉDIO ESPERADOS);
C (ÁREA I: DESTINADA À COLHEITA NO ANO, ÁREA II: COLHIDA; PRODUÇÃO E RENDIMENTO MÉDIO OBTIDOS).
A DIFERENÇA ENTRE AS ÁREAS I E II REFERE-SE A ÁREA PERDIDA.

2. ÁREA (ha), PRODUÇÃO (t) E RENDIMENTO MÉDIO (kg/ha).
NOS DADOS REFERENTES AO ANO ATUAL FORAM REPETIDAS AS INFORMAÇÕES DA SAFRA ANTERIOR PARA AS UNIDADES DA FEDERAÇÃO QUE AINDA NÃO OBTIVERAM SUAS ESTIMATIVAS NESTE ANO.

(1) - VARIACÃO EM RELAÇÃO AO ANO ANTERIOR. (2) - VARIACÃO EM RELAÇÃO AO MÊS ANTERIOR.

SOJA (em grão)

GRANDES REGIÕES E UNIDADES DA FEDERAÇÃO		*SITUAÇÃO* DA VARIÁVEL *CULTURA*	*SAFRA/2002*	S A F R A / 2003		VARIACÃO (%)		PARTICIPACÃO (%)	
				MÊS ANTERIOR	*MÊS ATUAL*	(1)	(2)	*SAFRA 2002*	*SAFRA 2003*
TOTAL	P	ÁREA I	16 361 460	18 016 892	18 409 535	12.52	2.18	100.00	100.00
		ÁREA II	16 345 223	18 016 636	18 408 279	12.62	2.17	100.00	100.00
		PRODUÇÃO	42 026 519	49 668 901	50 557 960	20.30	1.79	100.00	100.00
		REND. MÉDIO	2 571	2 757	2 746	6.81	-0.40	-	-
NORTE	P	ÁREA I	135 298	142 701	181 523	34.17	27.21	0.83	0.99
		ÁREA II	135 298	142 701	181 523	34.17	27.21	0.83	0.99
		PRODUÇÃO	326 477	351 646	483 590	48.12	37.52	0.78	0.96
		REND. MÉDIO	2 413	2 464	2 664	10.40	8.12	-	-
RONDÔNIA	P	ÁREA I	28 914	36 317	36 317	25.60	-	0.18	0.20
		ÁREA II	28 914	36 317	36 317	25.60	-	0.18	0.20
		PRODUÇÃO	83 782	108 951	108 951	30.04	-	0.20	0.22
		REND. MÉDIO	2 898	3 000	3 000	3.52	-	-	-
TOCANTINS	P	ÁREA I	106 384	106 384	145 206	36.49	36.49	0.65	0.79
		ÁREA II	106 384	106 384	145 206	36.49	36.49	0.65	0.79
		PRODUÇÃO	242 695	242 695	374 639	54.37	54.37	0.58	0.74
		REND. MÉDIO	2 281	2 281	2 580	13.11	13.11	-	-
NORDESTE	P	ÁREA I	1 124 858	1 240 829	1 240 829	10.31	-	6.88	6.74
		ÁREA II	1 124 383	1 240 829	1 240 829	10.36	-	6.88	6.74
		PRODUÇÃO	2 116 132	2 986 778	2 578 778	21.86	-13.66	5.04	5.10
		REND. MÉDIO	1 882	2 407	2 078	10.41	-13.67	-	-
MARANHÃO	P	ÁREA I	237 923	274 184	274 184	15.24	-	1.45	1.49
		ÁREA II	237 923	274 184	274 184	15.24	-	1.46	1.49
		PRODUÇÃO	561 118	656 153	656 153	16.94	-	1.34	1.30
		REND. MÉDIO	2 358	2 393	2 393	1.48	-	-	-
PIAUI	P	ÁREA I	86 935	116 645	116 645	34.17	-	0.53	0.63
		ÁREA II	86 460	116 645	116 645	34.91	-	0.53	0.63
		PRODUÇÃO	91 014	290 625	290 625	219.32	-	0.22	0.57
		REND. MÉDIO	1 053	2 492	2 492	136.66	-	-	-
BAHIA	P	ÁREA I	800 000	850 000	850 000	6.25	-	4.89	4.62
		ÁREA II	800 000	850 000	850 000	6.25	-	4.89	4.62
		PRODUÇÃO	1 464 000	2 040 000	1 632 000	11.48	-20.00	3.48	3.23
		REND. MÉDIO	1 830	2 400	1 920	4.92	-20.00	-	-
SUDESTE	P	ÁREA I	1 294 579	1 431 405	1 434 472	10.81	0.21	7.91	7.79
		ÁREA II	1 294 479	1 431 405	1 434 472	10.81	0.21	7.92	7.79
		PRODUÇÃO	3 511 862	3 852 404	3 863 035	10.00	0.28	8.36	7.64
		REND. MÉDIO	2 713	2 691	2 693	-0.74	0.07	-	-
MINAS GERAIS	P	ÁREA I	717 779	827 405	830 472	15.70	0.37	4.39	4.51
		ÁREA II	717 679	827 405	830 472	15.72	0.37	4.39	4.51
		PRODUÇÃO	1 951 342	2 191 404	2 202 035	12.85	0.49	4.64	4.36
		REND. MÉDIO	2 719	2 649	2 652	-2.46	0.11	-	-
SÃO PAULO	P	ÁREA I	576 800	604 000	604 000	4.72	-	3.53	3.28
		ÁREA II	576 800	604 000	604 000	4.72	-	3.53	3.28
		PRODUÇÃO	1 560 520	1 661 000	1 661 000	6.44	-	3.71	3.29
		REND. MÉDIO	2 705	2 750	2 750	1.66	-	-	-
SUL	P	ÁREA I	6 848 377	7 403 118	7 406 536	8.15	0.05	41.86	40.23
		ÁREA II	6 832 965	7 402 862	7 406 280	8.39	0.05	41.80	40.23
		PRODUÇÃO	15 599 562	19 411 889	19 176 158	22.93	-1.21	37.12	37.93
		REND. MÉDIO	2 283	2 622	2 589	13.40	-1.26	-	-
PARANÁ	P	ÁREA I	3 297 460	3 562 533	3 565 601	8.13	0.09	20.15	19.37
		ÁREA II	3 297 460	3 562 533	3 565 601	8.13	0.09	20.17	19.37
		PRODUÇÃO	9 459 110	10 794 475	10 696 803	13.08	-0.90	22.51	21.16
		REND. MÉDIO	2 869	3 030	3 000	4.57	-0.99	-	-
SANTA CATARINA	P	ÁREA I	243 665	254 650	255 000	4.65	0.14	1.49	1.39
		ÁREA II	240 163	254 650	255 000	6.18	0.14	1.47	1.39
		PRODUÇÃO	529 941	668 000	529 941	-	-20.67	1.26	1.05
		REND. MÉDIO	2 207	2 623	2 078	-5.85	-20.78	-	-
RIO GRANDE DO SUL	P	ÁREA I	3 307 252	3 585 935	3 585 935	8.43	-	20.21	19.48
		ÁREA II	3 295 342	3 585 679	3 585 679	8.81	-	20.16	19.48
		PRODUÇÃO	5 610 511	7 949 414	7 949 414	41.69	-	13.35	15.72
		REND. MÉDIO	1 703	2 217	2 217	30.18	-	-	-

SOJA (em grão)

GRANDES REGIÕES		*SITUAÇÃO*	S A F R A / 2003				VARIACÃO (%)		PARTICIPACÃO (%)	
E	UNIDADES DA FEDERAÇÃO	DA	SAFRA/2002	MÊS ANTERIOR	MÊS ATUAL	(1)	(2)	SAFRA 2002	SAFRA 2003	
		VARIÁVEL								
		CULTURA								
CENTRO-OESTE .	P	ÁREA I	6 958 348	7 798 839	8 146 175	17.07	4.45	42.53	44.25	
		ÁREA II	6 958 098	7 798 839	8 145 175	17.06	4.44	42.57	44.25	
		PRODUÇÃO	20 472 486	23 066 184	24 456 399	19.46	6.03	48.71	48.37	
		REND.MÉDIO	2 942	2 958	3 003	2.07	1.52	-	-	
MATO GROSSO DO SUL ..	P	ÁREA I	1 195 744	1 401 783	1 410 332	17.95	0.61	7.31	7.66	
		ÁREA II	1 195 544	1 401 783	1 409 332	17.88	0.54	7.31	7.66	
		PRODUÇÃO	3 267 084	3 784 814	4 076 933	24.79	7.72	7.77	8.06	
		REND.MÉDIO	2 733	2 700	2 893	5.85	7.15	-	-	
MATO GROSSO	P	ÁREA I	3 821 861	4 203 413	4 521 274	18.30	7.56	23.36	24.56	
		ÁREA II	3 821 861	4 203 413	4 521 274	18.30	7.56	23.38	24.56	
		PRODUÇÃO	11 696 726	13 137 356	13 965 779	19.40	6.31	27.83	27.62	
		REND.MÉDIO	3 060	3 125	3 089	0.95	-1.15	-	-	
GOIÁS	P	ÁREA I	1 902 996	2 150 593	2 171 438	14.11	0.97	11.63	11.80	
		ÁREA II	1 902 946	2 150 593	2 171 438	14.11	0.97	11.64	11.80	
		PRODUÇÃO	5 405 589	6 030 577	6 304 005	16.62	4.53	12.86	12.47	
		REND.MÉDIO	2 841	2 804	2 903	2.18	3.53	-	-	
DISTRITO FEDERAL	P	ÁREA I	37 747	43 050	43 131	14.26	0.19	0.23	0.23	
		ÁREA II	37 747	43 050	43 131	14.26	0.19	0.23	0.23	
		PRODUÇÃO	103 087	113 437	109 682	6.40	-3.31	0.25	0.22	
		REND.MÉDIO	2 731	2 635	2 543	-6.88	-3.49	-	-	

NOTAS - 1. SITUAÇÃO DA CULTURA: P (ÁREA I: PLANTADA; ÁREA II: A SER COLHIDA; PRODUÇÃO E RENDIMENTO MÉDIO ESPERADOS);
C (ÁREA I: PLANTADA; ÁREA II: COLHIDA; PRODUÇÃO E RENDIMENTO MÉDIO OBTIDOS).
A DIFERENÇA ENTRE AS ÁREAS I E II REFERE-SE A ÁREA PERDIDA.

2. ÁREA (ha), PRODUÇÃO (t) E RENDIMENTO MÉDIO (kg/ha).

NOS DADOS REFERENTES AO ANO ATUAL FORAM REPETIDAS AS INFORMAÇÕES DA SAFRA ANTERIOR PARA AS UNIDADES DA FEDERAÇÃO QUE AINDA NÃO OBTIVERAM SUAS ESTIMATIVAS NESTE ANO.

(1) - VARIACÃO EM RELAÇÃO AO ANO ANTERIOR. (2) - VARIACÃO EM RELAÇÃO AO MÊS ANTERIOR.

SORGO (em grão)

GRANDES REGIÕES E UNIDADES DA FEDERAÇÃO		*SITUAÇÃO* DA *CULTURA*	*VARIÁVEL*	*SAFRA/2002*	*MÊS ANTERIOR*	*MÊS ATUAL*	*VARIACÃO (%)		*PARTICIPACÃO (%)	
				S A F R A / 2003			(1)	(2)	*SAFRA 2002	*SAFRA 2003
				511 104	524 081	580 411	13.56	10.75	100.00	100.00
TOTAL	P	ÁREA I	511 104	524 081	580 411	13.56	10.75	100.00	100.00	
		ÁREA II	418 784	513 926	571 036	36.36	11.11	100.00	100.00	
		PRODUÇÃO	773 106	1 050 766	1 194 674	54.53	13.70	100.00	100.00	
		REND. MÉDIO	1 846	2 045	2 092	13.33	2.30	-	-	
NORDESTE	P	ÁREA I	35 259	67 036	68 581	94.51	2.30	6.90	11.82	
		ÁREA II	34 839	57 661	59 206	69.94	2.68	8.32	10.37	
		PRODUÇÃO	43 785	101 017	108 598	148.03	7.50	5.66	9.09	
		REND. MÉDIO	1 257	1 752	1 834	45.90	4.68	-	-	
CEARÁ	P	ÁREA I	3 802	4 915	6 460	69.91	31.43	0.74	1.11	
		ÁREA II	3 802	4 915	6 460	69.91	31.43	0.91	1.13	
		PRODUÇÃO	8 269	12 122	19 703	138.28	62.54	1.07	1.65	
		REND. MÉDIO	2 175	2 466	3 050	40.23	23.68	-	-	
PERNAMBUCO	P	ÁREA I	1 421	1 421	1 421	-	-	0.28	0.24	
		ÁREA II	1 101	1 101	1 101	-	-	0.26	0.19	
		PRODUÇÃO	917	917	917	-	-	0.12	0.08	
		REND. MÉDIO	833	833	833	-	-	-	-	
BAHIA	P	ÁREA I	30 036	60 700	60 700	102.09	-	5.88	10.46	
		ÁREA II	29 936	51 645	51 645	72.52	-	7.15	9.04	
		PRODUÇÃO	34 599	87 978	87 978	154.28	-	4.48	7.36	
		REND. MÉDIO	1 156	1 704	1 704	47.40	-	-	-	
SUDESTE	P	ÁREA I	129 272	101 329	112 237	-13.18	10.76	25.29	19.34	
		ÁREA II	99 192	101 329	112 237	13.15	10.76	23.69	19.65	
		PRODUÇÃO	159 933	165 134	196 602	22.93	19.06	20.69	16.46	
		REND. MÉDIO	1 612	1 630	1 752	8.68	7.48	-	-	
MINAS GERAIS	P	ÁREA I	63 492	33 959	44 867	-29.33	32.12	12.42	7.73	
		ÁREA II	33 412	33 959	44 867	34.28	32.12	7.98	7.86	
		PRODUÇÃO	60 213	60 614	92 082	52.93	51.92	7.79	7.71	
		REND. MÉDIO	1 802	1 785	2 052	13.87	14.96	-	-	
SÃO PAULO	P	ÁREA I	65 780	67 370	67 370	2.42	-	12.87	11.61	
		ÁREA II	65 780	67 370	67 370	2.42	-	15.71	11.80	
		PRODUÇÃO	99 720	104 520	104 520	4.81	-	12.90	8.75	
		REND. MÉDIO	1 516	1 551	1 551	2.31	-	-	-	
SUL	P	ÁREA I	40 287	30 758	30 758	-23.65	-	7.88	5.30	
		ÁREA II	40 287	30 758	30 758	-23.65	-	9.62	5.39	
		PRODUÇÃO	93 702	72 027	72 027	-23.13	-	12.12	6.03	
		REND. MÉDIO	2 326	2 342	2 342	0.69	-	-	-	
PARANÁ	P	ÁREA I	1 500	1 500	1 500	-	-	0.29	0.26	
		ÁREA II	1 500	1 500	1 500	-	-	0.36	0.26	
		PRODUÇÃO	7 500	7 500	7 500	-	-	0.97	0.63	
		REND. MÉDIO	5 000	5 000	5 000	-	-	-	-	
RIO GRANDE DO SUL	P	ÁREA I	38 787	29 258	29 258	-24.57	-	7.59	5.04	
		ÁREA II	38 787	29 258	29 258	-24.57	-	9.26	5.12	
		PRODUÇÃO	86 202	64 527	64 527	-25.14	-	11.15	5.40	
		REND. MÉDIO	2 222	2 205	2 205	-0.77	-	-	-	
CENTRO-OESTE	P	ÁREA I	306 286	324 958	368 835	20.42	13.50	59.93	63.55	
		ÁREA II	244 466	324 178	368 835	50.87	13.78	58.38	64.59	
		PRODUÇÃO	475 686	712 588	817 447	71.85	14.72	61.53	68.42	
		REND. MÉDIO	1 946	2 198	2 216	13.87	0.82	-	-	
MATO GROSSO DO SUL	P	ÁREA I	43 325	41 463	70 687	63.16	70.48	8.48	12.18	
		ÁREA II	42 835	41 463	70 687	65.02	70.48	10.23	12.38	
		PRODUÇÃO	97 924	93 659	141 578	44.58	51.16	12.67	11.85	
		REND. MÉDIO	2 286	2 259	2 003	-12.38	-11.33	-	-	
MATO GROSSO	P	ÁREA I	73 350	73 350	91 019	24.09	24.09	14.35	15.68	
		ÁREA II	72 770	72 770	91 019	25.08	25.08	17.38	15.94	
		PRODUÇÃO	139 217	139 217	182 654	31.20	31.20	18.01	15.29	
		REND. MÉDIO	1 913	1 913	2 007	4.91	4.91	-	-	

SORGO (em grão)

				S A F R A / 2003		VARIACÃO (%)		PARTICIPACÃO (%)	
GRANDES REGIÕES	*SITUAÇÃO*								
E	DA	VARIÁVEL	SAFRA/2002					SAFRA	SAFRA
UNIDADES DA FEDERAÇÃO	*CULTURA*			*MÊS ANTERIOR*	*MÊS ATUAL*	(1)	(2)	*2002*	*2003*
GOIÁS	P	ÁREA I	189 611	210 145	207 129	9.24	-1.44	37.10	35.69
		ÁREA II	128 861	209 945	207 129	60.74	-1.34	30.77	36.27
		PRODUÇÃO	238 545	479 712	493 215	106.76	2.81	30.86	41.28
		REND.MÉDIO	1 851	2 285	2 381	28.63	4.20	-	-

NOTAS - 1. SITUAÇÃO DA CULTURA: P (ÁREA I: PLANTADA; ÁREA II: A SER COLHIDA; PRODUÇÃO E RENDIMENTO MÉDIO ESPERADOS);
C (ÁREA I: PLANTADA; ÁREA II: COLHIDA; PRODUÇÃO E RENDIMENTO MÉDIO OBTIDOS).
A DIFERENÇA ENTRE AS ÁREAS I E II REFERE-SE A ÁREA PERDIDA.

2. ÁREA (ha), PRODUÇÃO (t) E RENDIMENTO MÉDIO (kg/ha).

NOS DADOS REFERENTES AO ANO ATUAL FORAM REPETIDAS AS INFORMAÇÕES DA SAFRA ANTERIOR PARA AS UNIDADES DA FEDERAÇÃO QUE AINDA NÃO OBTIVERAM SUAS ESTIMATIVAS NESTE ANO.

(1) - VARIACÃO EM RELAÇÃO AO ANO ANTERIOR. (2) - VARIACÃO EM RELAÇÃO AO MÊS ANTERIOR.

TOMATE

GRANDES REGIÕES E UNIDADES DA FEDERAÇÃO		*SITUAÇÃO* DA VARIÁVEL *CULTURA*	*SAFRA/2002	S A F R A / 2003		VARIACÃO (%)		PARTICIPACÃO (%)	
				*MÊS ANTERIOR	*MÊS ATUAL	(1)	(2)	*SAFRA 2002	*SAFRA 2003
TOTAL	P	ÁREA I	61 735	60 087	57 458	-6.93	-4.38	100.00	100.00
		ÁREA II	61 633	60 024	57 387	-6.89	-4.39	100.00	100.00
		PRODUÇÃO	3 608 367	3 536 515	3 347 519	-7.23	-5.34	100.00	100.00
		REND. MÉDIO	58 546	58 918	58 332	-0.37	-0.99	-	-
NORTE	P	ÁREA I	1 162	1 102	1 102	-5.16	-	1.88	1.92
		ÁREA II	1 099	1 061	1 061	-3.46	-	1.78	1.85
		PRODUÇÃO	7 293	6 686	6 686	-8.32	-	0.20	0.20
		REND. MÉDIO	6 636	6 302	6 302	-5.03	-	-	-
AMAZONAS	P	ÁREA I	802	802	802	-	-	1.30	1.40
		ÁREA II	761	761	761	-	-	1.23	1.33
		PRODUÇÃO	3 793	3 793	3 793	-	-	0.11	0.11
		REND. MÉDIO	4 984	4 984	4 984	-	-	-	-
RORAIMA	P	ÁREA I	360	300	300	-16.67	-	0.58	0.52
		ÁREA II	338	300	300	-11.24	-	0.55	0.52
		PRODUÇÃO	3 500	2 893	2 893	-17.34	-	0.10	0.09
		REND. MÉDIO	10 355	9 643	9 643	-6.88	-	-	-
NORDESTE	P	ÁREA I	13 031	13 218	13 211	1.38	-0.05	21.11	22.99
		ÁREA II	13 001	13 200	13 198	1.52	-0.02	21.09	23.00
		PRODUÇÃO	578 459	587 979	587 878	1.63	-0.02	16.03	17.56
		REND. MÉDIO	44 493	44 544	44 543	0.11	-0.00	-	-
MARANHÃO	P	ÁREA I	368	382	382	3.80	-	0.60	0.66
		ÁREA II	368	382	382	3.80	-	0.60	0.67
		PRODUÇÃO	7 209	7 476	7 476	3.70	-	0.20	0.22
		REND. MÉDIO	19 590	19 571	19 571	-0.10	-	-	-
CEARÁ	P	ÁREA I	1 789	1 869	1 869	4.47	-	2.90	3.25
		ÁREA II	1 789	1 869	1 869	4.47	-	2.90	3.26
		PRODUÇÃO	95 745	103 828	103 828	8.44	-	2.65	3.10
		REND. MÉDIO	53 519	55 553	55 553	3.80	-	-	-
RIO GRANDE DO NORTE	P	ÁREA I	360	405	401	11.39	-0.99	0.58	0.70
		ÁREA II	352	400	401	13.92	0.25	0.57	0.70
		PRODUÇÃO	11 178	13 046	13 074	16.96	0.21	0.31	0.39
		REND. MÉDIO	31 756	32 615	32 603	2.67	-0.04	-	-
PARAÍBA	P	ÁREA I	522	569	569	9.00	-	0.85	0.99
		ÁREA II	513	569	569	10.92	-	0.83	0.99
		PRODUÇÃO	14 941	14 078	14 078	-5.78	-	0.41	0.42
		REND. MÉDIO	29 125	24 742	24 742	-15.05	-	-	-
PERNAMBUCO	P	ÁREA I	4 400	4 400	4 400	-	-	7.13	7.66
		ÁREA II	4 387	4 387	4 387	-	-	7.12	7.64
		PRODUÇÃO	206 630	206 630	206 630	-	-	5.73	6.17
		REND. MÉDIO	47 101	47 101	47 101	-	-	-	-
SERGIPE	P	ÁREA I	294	295	292	-0.68	-1.02	0.48	0.51
		ÁREA II	294	295	292	-0.68	-1.02	0.48	0.51
		PRODUÇÃO	5 033	5 198	5 069	0.72	-2.48	0.14	0.15
		REND. MÉDIO	17 119	17 620	17 360	1.41	-1.48	-	-
BAHIA	P	ÁREA I	5 298	5 298	5 298	-	-	8.58	9.22
		ÁREA II	5 298	5 298	5 298	-	-	8.60	9.23
		PRODUÇÃO	237 723	237 723	237 723	-	-	6.59	7.10
		REND. MÉDIO	44 870	44 870	44 870	-	-	-	-
SUDESTE	P	ÁREA I	26 165	25 378	25 758	-1.56	1.50	42.38	44.83
		ÁREA II	26 161	25 378	25 758	-1.54	1.50	42.45	44.88
		PRODUÇÃO	1 675 882	1 634 125	1 653 973	-1.31	1.21	46.44	49.41
		REND. MÉDIO	64 060	64 391	64 212	0.24	-0.28	-	-
MINAS GERAIS	P	ÁREA I	9 765	9 175	9 555	-2.15	4.14	15.82	16.63
		ÁREA II	9 761	9 175	9 555	-2.11	4.14	15.84	16.65
		PRODUÇÃO	637 219	593 189	613 027	-3.80	3.34	17.66	18.31
		REND. MÉDIO	65 282	64 653	64 158	-1.72	-0.77	-	-
ESPÍRITO SANTO	P	ÁREA I	1 687	1 687	1 687	-	-	2.73	2.94
		ÁREA II	1 687	1 687	1 687	-	-	2.74	2.94
		PRODUÇÃO	109 539	109 539	109 539	-	-	3.04	3.27
		REND. MÉDIO	64 931	64 931	64 931	-	-	-	-

TOMATE

GRANDES REGIÕES E UNIDADES DA FEDERAÇÃO		*SITUAÇÃO* DA *CULTURA*	*VARIÁVEL*	*SAFRA/2002*	S A F R A / 2003		VARIACÃO (%)		PARTICIPACÃO (%)	
					MÊS ANTERIOR	*MÊS ATUAL*	(1)	(2)	*SAFRA 2002*	*SAFRA 2003*
RIO DE JANEIRO	P	ÁREA I	2 783	2 592	2 592	2 592	-6.86	-	4.51	4.51
		ÁREA II	2 783	2 592	2 592	2 592	-6.86	-	4.52	4.52
		PRODUÇÃO	163 134	165 413	165 423	165 423	1.40	0.01	4.52	4.94
		REND.MÉDIO	58 618	63 817	63 821	63 821	8.88	0.01	-	-
SÃO PAULO	P	ÁREA I	11 930	11 924	11 924	11 924	-0.05	-	19.32	20.75
		ÁREA II	11 930	11 924	11 924	11 924	-0.05	-	19.36	20.78
		PRODUÇÃO	765 990	765 984	765 984	765 984	-0.00	-	21.23	22.88
		REND.MÉDIO	64 207	64 239	64 239	64 239	0.05	-	-	-
SUL	P	ÁREA I	8 314	7 366	7 366	7 366	-11.40	-	13.47	12.82
		ÁREA II	8 309	7 364	7 364	7 364	-11.37	-	13.48	12.83
		PRODUÇÃO	370 579	333 972	333 972	333 972	-9.88	-	10.27	9.98
		REND.MÉDIO	44 600	45 352	45 352	45 352	1.69	-	-	-
PARANÁ	P	ÁREA I	3 074	2 165	2 165	2 165	-29.57	-	4.98	3.77
		ÁREA II	3 074	2 165	2 165	2 165	-29.57	-	4.99	3.77
		PRODUÇÃO	141 076	103 920	103 920	103 920	-26.34	-	3.91	3.10
		REND.MÉDIO	45 893	48 000	48 000	48 000	4.59	-	-	-
SANTA CATARINA	P	ÁREA I	2 505	2 513	2 513	2 513	0.32	-	4.06	4.37
		ÁREA II	2 505	2 513	2 513	2 513	0.32	-	4.06	4.38
		PRODUÇÃO	127 350	130 000	130 000	130 000	2.08	-	3.53	3.88
		REND.MÉDIO	50 838	51 731	51 731	51 731	1.76	-	-	-
RIO GRANDE DO SUL	P	ÁREA I	2 735	2 688	2 688	2 688	-1.72	-	4.43	4.68
		ÁREA II	2 730	2 686	2 686	2 686	-1.61	-	4.43	4.68
		PRODUÇÃO	102 153	100 052	100 052	100 052	-2.06	-	2.83	2.99
		REND.MÉDIO	37 419	37 249	37 249	37 249	-0.45	-	-	-
CENTRO-OESTE	P	ÁREA I	13 063	13 023	10 021	10 021	-23.29	-23.05	21.16	17.44
		ÁREA II	13 063	13 021	10 006	10 006	-23.40	-23.15	21.19	17.44
		PRODUÇÃO	976 154	973 753	765 010	765 010	-21.63	-21.44	27.05	22.85
		REND.MÉDIO	74 727	74 783	76 455	76 455	2.31	2.24	-	-
MATO GROSSO DO SUL	P	ÁREA I	182	143	145	145	-20.33	1.40	0.29	0.25
		ÁREA II	182	141	145	145	-20.33	2.84	0.30	0.25
		PRODUÇÃO	7 110	4 988	5 143	5 143	-27.67	3.11	0.20	0.15
		REND.MÉDIO	39 066	35 376	35 469	35 469	-9.21	0.26	-	-
MATO GROSSO	P	ÁREA I	118	118	146	146	23.73	23.73	0.19	0.25
		ÁREA II	118	118	146	146	23.73	23.73	0.19	0.25
		PRODUÇÃO	2 355	2 355	2 479	2 479	5.27	5.27	0.07	0.07
		REND.MÉDIO	19 958	19 958	16 979	16 979	-14.93	-14.93	-	-
GOIÁS	P	ÁREA I	12 512	12 512	9 479	9 479	-24.24	-24.24	20.27	16.50
		ÁREA II	12 512	12 512	9 464	9 464	-24.36	-24.36	20.30	16.49
		PRODUÇÃO	951 410	951 410	742 109	742 109	-22.00	-22.00	26.37	22.17
		REND.MÉDIO	76 040	76 040	78 414	78 414	3.12	3.12	-	-
DISTRITO FEDERAL	P	ÁREA I	251	250	251	251	-	0.40	0.41	0.44
		ÁREA II	251	250	251	251	-	0.40	0.41	0.44
		PRODUÇÃO	15 279	15 000	15 279	15 279	-	1.86	0.42	0.46
		REND.MÉDIO	60 873	60 000	60 873	60 873	-	1.46	-	-

NOTAS - 1. SITUAÇÃO DA CULTURA: P (ÁREA I: PLANTADA; ÁREA II: A SER COLHIDA; PRODUÇÃO E RENDIMENTO MÉDIO ESPERADOS);
C (ÁREA I: PLANTADA; ÁREA II: COLHIDA; PRODUÇÃO E RENDIMENTO MÉDIO OBTIDOS).
A DIFERENÇA ENTRE AS ÁREAS I E II REFERE-SE A ÁREA PERDIDA.

2. ÁREA (ha), PRODUÇÃO (t) E RENDIMENTO MÉDIO (kg/ha).

NOS DADOS REFERENTES AO ANO ATUAL FORAM REPETIDAS AS INFORMAÇÕES DA SAFRA ANTERIOR PARA AS UNIDADES DA FEDERAÇÃO QUE AINDA NÃO OBTIVERAM SUAS ESTIMATIVAS NESTE ANO.

(1) - VARIACÃO EM RELAÇÃO AO ANO ANTERIOR. (2) - VARIACÃO EM RELAÇÃO AO MÊS ANTERIOR.

TRIGO (em grão)

GRANDES REGIÕES E UNIDADES DA FEDERAÇÃO		*SITUAÇÃO* DA *CULTURA*	*VARIÁVEL*	*SAFRA/2002*	*MÊS ANTERIOR*	*MÊS ATUAL*	*S A F R A / 2003*		*VARIÇÃO (%)*		*PARTICIPAÇÃO (%)*	
							(1)	(2)	*SAFRA 2002	*SAFRA 2003		
TOTAL	P	ÁREA I	2 064 109	2 141 002	2 168 297	5.05	1.27	100.00	100.00			
		ÁREA II	2 043 983	2 121 262	2 161 791	5.76	1.91	100.00	100.00			
		PRODUÇÃO	2 925 890	4 059 949	4 250 215	45.26	4.69	100.00	100.00			
		REND.MÉDIO	1 431	1 914	1 966	37.39	2.72	-	-			
SUDESTE	P	ÁREA I	40 822	40 822	40 075	-1.83	-1.83	1.98	1.85			
		ÁREA II	40 822	40 822	40 075	-1.83	-1.83	2.00	1.85			
		PRODUÇÃO	84 394	84 394	82 542	-2.19	-2.19	2.88	1.94			
		REND.MÉDIO	2 067	2 067	2 060	-0.34	-0.34	-	-			
MINAS GERAIS	P	ÁREA I	5 482	5 482	4 735	-13.63	-13.63	0.27	0.22			
		ÁREA II	5 482	5 482	4 735	-13.63	-13.63	0.27	0.22			
		PRODUÇÃO	23 544	23 544	21 692	-7.87	-7.87	0.80	0.51			
		REND.MÉDIO	4 295	4 295	4 581	6.66	6.66	-	-			
SÃO PAULO	P	ÁREA I	35 340	35 340	35 340	-	-	1.71	1.63			
		ÁREA II	35 340	35 340	35 340	-	-	1.73	1.63			
		PRODUÇÃO	60 850	60 850	60 850	-	-	2.08	1.43			
		REND.MÉDIO	1 722	1 722	1 722	-	-	-	-			
SUL	P	ÁREA I	1 909 362	1 982 064	2 024 704	6.04	2.15	92.50	93.38			
		ÁREA II	1 902 856	1 975 944	2 018 198	6.06	2.14	93.10	93.36			
		PRODUÇÃO	2 721 012	3 817 366	3 974 065	46.05	4.10	93.00	93.50			
		REND.MÉDIO	1 430	1 932	1 969	37.69	1.92	-	-			
PARANÁ	P	ÁREA I	1 057 204	1 129 906	1 172 546	10.91	3.77	51.22	54.08			
		ÁREA II	1 057 204	1 129 906	1 172 546	10.91	3.77	51.72	54.24			
		PRODUÇÃO	1 501 230	2 598 784	2 755 483	83.55	6.03	51.31	64.83			
		REND.MÉDIO	1 420	2 300	2 350	65.49	2.17	-	-			
SANTA CATARINA	P	ÁREA I	51 851	51 851	51 851	-	-	2.51	2.39			
		ÁREA II	51 465	51 851	51 465	-	-0.74	2.52	2.38			
		PRODUÇÃO	93 158	91 958	91 958	-1.29	-	3.18	2.16			
		REND.MÉDIO	1 810	1 774	1 787	-1.27	0.73	-	-			
RIO GRANDE DO SUL	P	ÁREA I	800 307	800 307	800 307	-	-	38.77	36.91			
		ÁREA II	794 187	794 187	794 187	-	-	38.85	36.74			
		PRODUÇÃO	1 126 624	1 126 624	1 126 624	-	-	38.51	26.51			
		REND.MÉDIO	1 419	1 419	1 419	-	-	-	-			
CENTRO-OESTE	P	ÁREA I	113 925	118 116	103 518	-9.13	-12.36	5.52	4.77			
		ÁREA II	100 305	104 496	103 518	3.20	-0.94	4.91	4.79			
		PRODUÇÃO	120 484	158 189	193 608	60.69	22.39	4.12	4.56			
		REND.MÉDIO	1 201	1 514	1 870	55.70	23.51	-	-			
MATO GROSSO DO SUL	P	ÁREA I	93 316	93 316	85 000	-8.91	-8.91	4.52	3.92			
		ÁREA II	79 696	79 696	85 000	6.66	6.66	3.90	3.93			
		PRODUÇÃO	75 462	75 462	136 000	80.22	80.22	2.58	3.20			
		REND.MÉDIO	947	947	1 600	68.95	68.95	-	-			
GOIÁS	P	ÁREA I	20 609	24 800	18 518	-10.15	-25.33	1.00	0.85			
		ÁREA II	20 609	24 800	18 518	-10.15	-25.33	1.01	0.86			
		PRODUÇÃO	45 022	82 727	57 608	27.96	-30.36	1.54	1.36			
		REND.MÉDIO	2 185	3 336	3 111	42.38	-6.74	-	-			

NOTAS - 1. SITUAÇÃO DA CULTURA: P (ÁREA I: PLANTADA; ÁREA II: A SER COLHIDA; PRODUÇÃO E RENDIMENTO MÉDIO ESPERADOS);
C (ÁREA I: PLANTADA; ÁREA II: COLHIDA; PRODUÇÃO E RENDIMENTO MÉDIO OBTIDOS).
A DIFERENÇA ENTRE AS ÁREAS I E II REFERE-SE A ÁREA PERDIDA.

2. ÁREA (ha), PRODUÇÃO (t) E RENDIMENTO MÉDIO (kg/ha).

NOS DADOS REFERENTES AO ANO ATUAL FORAM REPETIDAS AS INFORMAÇÕES DA SAFRA ANTERIOR PARA AS UNIDADES DA FEDERAÇÃO QUE AINDA NÃO OBTIVERAM SUAS ESTIMATIVAS NESTE ANO.

(1) - VARIÇÃO EM RELAÇÃO AO ANO ANTERIOR. (2) - VARIÇÃO EM RELAÇÃO AO MÊS ANTERIOR.

TRITICALE (em grão)

GRANDES REGIÕES E UNIDADES DA FEDERAÇÃO		*SITUAÇÃO* DA *CULTURA*	*VARIÁVEL*	*SAFRA/2002*	S A F R A / 2003 *MÊS ANTERIOR * MÊS ATUAL*		VARIACÃO (%) (1) (2)		PARTICIPACÃO (%) * SAFRA * SAFRA 2002 * 2003	
TOTAL	P	ÁREA I	103 986	139 349	118 999	14.44	-14.60	100.00	100.00	
		ÁREA II	103 951	139 314	118 964	14.44	-14.61	100.00	100.00	
		PRODUÇÃO	138 709	299 527	257 339	85.52	-14.08	100.00	100.00	
		REND.MÉDIO	1 334	2 150	2 163	62.14	0.60	-	-	
SUL	P	ÁREA I	103 986	139 349	118 999	14.44	-14.60	100.00	100.00	
		ÁREA II	103 951	139 314	118 964	14.44	-14.61	100.00	100.00	
		PRODUÇÃO	138 709	299 527	257 339	85.52	-14.08	100.00	100.00	
		REND.MÉDIO	1 334	2 150	2 163	62.14	0.60	-	-	
PARANÁ	P	ÁREA I	77 347	112 690	92 340	19.38	-18.06	74.38	77.60	
		ÁREA II	77 347	112 690	92 340	19.38	-18.06	74.41	77.62	
		PRODUÇÃO	98 231	259 187	216 999	120.91	-16.28	70.82	84.32	
		REND.MÉDIO	1 270	2 300	2 350	85.04	2.17	-	-	
SANTA CATARINA	P	ÁREA I	10 475	10 495	10 495	0.19	-	10.07	8.82	
		ÁREA II	10 475	10 495	10 495	0.19	-	10.08	8.82	
		PRODUÇÃO	18 300	18 162	18 162	-0.75	-	13.19	7.06	
		REND.MÉDIO	1 747	1 731	1 731	-0.92	-	-	-	
RIO GRANDE DO SUL	P	ÁREA I	16 164	16 164	16 164	-	-	15.54	13.58	
		ÁREA II	16 129	16 129	16 129	-	-	15.52	13.56	
		PRODUÇÃO	22 178	22 178	22 178	-	-	15.99	8.62	
		REND.MÉDIO	1 375	1 375	1 375	-	-	-	-	

NOTAS - 1. SITUAÇÃO DA CULTURA: P (ÁREA I: PLANTADA; ÁREA II: A SER COLHIDA; PRODUÇÃO E RENDIMENTO MÉDIO ESPERADOS);
C (ÁREA I: PLANTADA; ÁREA II: COLHIDA; PRODUÇÃO E RENDIMENTO MÉDIO OBTIDOS).
A DIFERENÇA ENTRE AS ÁREAS I E II REFERE-SE A ÁREA PERDIDA.

2. ÁREA (ha), PRODUÇÃO (t) E RENDIMENTO MÉDIO (kg/ha).

NOS DADOS REFERENTES AO ANO ATUAL FORAM REPETIDAS AS INFORMAÇÕES DA SAFRA ANTERIOR PARA AS UNIDADES DA FEDERAÇÃO QUE AINDA NÃO OBTIVERAM SUAS ESTIMATIVAS NESTE ANO.

(1) - VARIACÃO EM RELAÇÃO AO ANO ANTERIOR. (2) - VARIACÃO EM RELAÇÃO AO MÊS ANTERIOR.

UVA

GRANDES REGIÕES E UNIDADES DA FEDERAÇÃO		*SITUAÇÃO* DA *CULTURA*	*VARIÁVEL*	*SAFRA/2002*	S A F R A / 2003		VARIACÃO (%)		PARTICIPACÃO (%)	
					MÊS ANTERIOR	*MÊS ATUAL*	(1)	(2)	*SAFRA 2002*	*SAFRA 2003*
TOTAL	P	ÁREA I	65 926	67 667	67 667	67 667	2.64	-	100.00	100.00
		ÁREA II	65 381	67 107	67 107	67 107	2.64	-	100.00	100.00
		PRODUÇÃO	1 120 574	1 040 113	1 040 113	1 040 113	-7.18	-0.00	100.00	100.00
		REND. MÉDIO	17 139	15 499	15 499	15 499	-9.57	-	-	-
NORDESTE	P	ÁREA I	6 620	6 620	6 620	6 620	-	-	10.04	9.78
		ÁREA II	6 097	6 097	6 097	6 097	-	-	9.33	9.09
		PRODUÇÃO	183 361	183 361	183 361	183 361	-	-	16.36	17.63
		REND. MÉDIO	30 074	30 074	30 074	30 074	-	-	-	-
PERNAMBUCO	P	ÁREA I	3 888	3 888	3 888	3 888	-	-	5.90	5.75
		ÁREA II	3 365	3 365	3 365	3 365	-	-	5.15	5.01
		PRODUÇÃO	99 978	99 978	99 978	99 978	-	-	8.92	9.61
		REND. MÉDIO	29 711	29 711	29 711	29 711	-	-	-	-
BAHIA	P	ÁREA I	2 732	2 732	2 732	2 732	-	-	4.14	4.04
		ÁREA II	2 732	2 732	2 732	2 732	-	-	4.18	4.07
		PRODUÇÃO	83 383	83 383	83 383	83 383	-	-	7.44	8.02
		REND. MÉDIO	30 521	30 521	30 521	30 521	-	-	-	-
SUDESTE	P	ÁREA I	13 104	13 106	13 106	13 106	0.02	-	19.88	19.37
		ÁREA II	13 102	13 106	13 106	13 106	0.03	-	20.04	19.53
		PRODUÇÃO	247 959	246 337	246 327	246 327	-0.66	-0.00	22.13	23.68
		REND. MÉDIO	18 925	18 796	18 795	18 795	-0.69	-0.01	-	-
MINAS GERAIS	P	ÁREA I	952	954	954	954	0.21	-	1.44	1.41
		ÁREA II	950	954	954	954	0.42	-	1.45	1.42
		PRODUÇÃO	16 184	14 562	14 552	14 552	-10.08	-0.07	1.44	1.40
		REND. MÉDIO	17 036	15 264	15 254	15 254	-10.46	-0.07	-	-
SÃO PAULO	P	ÁREA I	12 152	12 152	12 152	12 152	-	-	18.43	17.96
		ÁREA II	12 152	12 152	12 152	12 152	-	-	18.59	18.11
		PRODUÇÃO	231 775	231 775	231 775	231 775	-	-	20.68	22.28
		REND. MÉDIO	19 073	19 073	19 073	19 073	-	-	-	-
SUL	P	ÁREA I	46 202	47 941	47 941	47 941	3.76	-	70.08	70.85
		ÁREA II	46 182	47 904	47 904	47 904	3.73	-	70.64	71.38
		PRODUÇÃO	689 254	610 415	610 415	610 415	-11.44	-	61.51	58.69
		REND. MÉDIO	14 925	12 742	12 742	12 742	-14.63	-	-	-
PARANÁ	C	ÁREA I	6 000	5 800	5 800	5 800	-3.33	-	9.10	8.57
		ÁREA II	6 000	5 800	5 800	5 800	-3.33	-	9.18	8.64
		PRODUÇÃO	78 000	78 300	78 300	78 300	0.38	-	6.96	7.53
		REND. MÉDIO	13 000	13 500	13 500	13 500	3.85	-	-	-
SANTA CATARINA	P	ÁREA I	3 514	3 702	3 702	3 702	5.35	-	5.33	5.47
		ÁREA II	3 514	3 702	3 702	3 702	5.35	-	5.37	5.52
		PRODUÇÃO	41 093	40 410	40 410	40 410	-1.66	-	3.67	3.89
		REND. MÉDIO	11 694	10 916	10 916	10 916	-6.65	-	-	-
RIO GRANDE DO SUL	C	ÁREA I	36 688	38 439	38 439	38 439	4.77	-	55.65	56.81
		ÁREA II	36 668	38 402	38 402	38 402	4.73	-	56.08	57.23
		PRODUÇÃO	570 161	491 705	491 705	491 705	-13.76	-	50.88	47.27
		REND. MÉDIO	15 549	12 804	12 804	12 804	-17.65	-	-	-

NOTAS - 1. SITUAÇÃO DA CULTURA: P (ÁREA I: DESTINADA À COLHEITA NO ANO, ÁREA II: A SER COLHIDA; PRODUÇÃO E RENDIMENTO MÉDIO ESPERADOS);
C (ÁREA I: DESTINADA À COLHEITA NO ANO, ÁREA II: COLHIDA; PRODUÇÃO E RENDIMENTO MÉDIO OBTIDOS).
A DIFERENÇA ENTRE AS ÁREAS I E II REFERE-SE A ÁREA PERDIDA.

2. ÁREA (ha), PRODUÇÃO (t) E RENDIMENTO MÉDIO (kg/ha).
NOS DADOS REFERENTES AO ANO ATUAL FORAM REPETIDAS AS INFORMAÇÕES DA SAFRA ANTERIOR PARA AS UNIDADES DA FEDERAÇÃO QUE AINDA NÃO OBTIVERAM SUAS ESTIMATIVAS NESTE ANO.

(1) - VARIACÃO EM RELAÇÃO AO ANO ANTERIOR. (2) - VARIACÃO EM RELAÇÃO AO MÊS ANTERIOR.

**UNIDADES DA FEDERAÇÃO QUE APRESENTAM
ACOMPANHAMENTO DIFERENCIADO
POR "MODALIDADE" DE CULTIVO DE ALGUNS
PRODUTOS**

LEVANTAMENTO SISTEMÁTICO DA PRODUÇÃO AGRÍCOLA

Abril/2003

UF: RORAIMA

PRODUTOS AGRÍCOLAS	* Á R E A (H A) *		PRODUÇ@O (t)	* RENDIMENTO MÉDIO (KG/HA)
	* PLANTADA	* A SER COLHIDA *		
ARROZ - TOTAL	16 330	16 330	84 395	5 168
ARROZ SEQUEIRO	4 330	4 330	5 195	1 200
ARROZ IRRIGADO	12 000	12 000	79 200	6 600

UF: TOCANTINS

PRODUTOS AGRÍCOLAS	* Á R E A (H A) *		PRODUÇ@O (t)	* RENDIMENTO MÉDIO (KG/HA)
	* PLANTADA	* A SER COLHIDA *		
ARROZ - TOTAL	137 095	137 095	367 237	2 679
ARROZ DE SEQUEIRO	87 490	87 490	136 797	1 545
ARROZ IRRIGADO	49 605	49 605	230 440	4 645

UF: MARANHÃO

PRODUTOS AGRÍCOLAS	* Á R E A (H A) *		PRODUÇ@O (t)	* RENDIMENTO MÉDIO (KG/HA)
	* PLANTADA	* A SER COLHIDA *		
ARROZ - TOTAL	499 183	499 183	707 944	1 419
ARROZ DE SEQUEIRO	494 896	494 896	693 328	1 401
ARROZ IRRIGADO	4 287	4 287	14 616	3 409

UF: PIAUÍ

PRODUTOS AGRÍCOLAS	* Á R E A (H A) *		PRODUÇ@O (t)	* RENDIMENTO MÉDIO (KG/HA)
	* PLANTADA	* A SER COLHIDA *		
ARROZ - TOTAL	141 488	141 488	232 950	1 646
ARROZ DE SEQUEIRO	133 340	133 340	199 776	1 498
ARROZ IRRIGADO	8 148	8 148	33 174	4 071

UF: CEARÁ

PRODUTOS AGRÍCOLAS	* Á R E A (H A) *		PRODUÇ@O (t)	* RENDIMENTO MÉDIO (KG/HA)
	* PLANTADA	* A SER COLHIDA *		
ALGODÃO HERBÁCEO - TOTAL	13 644	13 644	14 716	1 079
ALGODÃO HERBÁCEO - SEQUEIRO	13 599	13 599	14 596	1 073
ALGODÃO HERBÁCEO - IRRIGADO	45	45	120	2 667
ARROZ TOTAL	38 969	38 969	108 720	2 790
ARROZ DE SEQUEIRO	30 618	30 618	64 943	2 121
ARROZ IRRIGADO	8 351	8 351	43 777	5 242
FEIJÃO 1ª SAFRA - TOTAL	587 032	587 032	252 763	431
FEIJÃO 1ª MACASSAR	577 237	577 237	247 956	430
FEIJÃO 1ª MULATINHO	9 795	9 795	4 807	491
FEIJÃO 2ª SAFRA - TOTAL	15 165	15 165	13 934	919
FEIJÃO 2ª MULATINHO	15 165	15 165	13 934	919
TOMATE TOTAL	1 869	1 869	103 828	55 553
TOMATE DE MESA	1 869	1 869	103 828	55 553

UF: RIO GRANDE DO NORTE

PRODUTOS AGRÍCOLAS	* Á R E A (H A) *		PRODUÇ@O (t)	* RENDIMENTO MÉDIO (KG/HA)
	* PLANTADA	* A SER COLHIDA *		
ALGODÃO HERBÁCEO - TOTAL	19 581	19 581	13 898	710
ALGODÃO HERBÁCEO SEQUEIRO	19 156	19 156	12 545	655
ALGODÃO HERBÁCEO IRRIGADO	425	425	1 353	3 184
ARROZ - TOTAL	1 579	1 579	3 964	2 510
ARROZ DE SEQUEIRO	724	724	1 020	1 409
ARROZ IRRIGADO	855	855	2 944	3 443

UF: PARAÍBA

PRODUTOS AGRÍCOLAS	* Á R E A (H A) *		PRODUÇ@O (t)	* RENDIMENTO MÉDIO (KG/HA)
	* PLANTADA	* A SER COLHIDA *		
FEIJÃO 2ª SAFRA - TOTAL	192 685	192 685	96 880	503
FEIJÃO 2ª S MACASSAR (VIGNA)	134 106	134 106	62 133	463
FEIJÃO 2ª S MULATINHO	58 579	58 579	34 747	593

UF: SERGIPE

PRODUTOS AGRÍCOLAS	* Á R E A (H A) *		PRODUÇ@O (t)	* RENDIMENTO MÉDIO (KG/HA)
	* PLANTADA	* A SER COLHIDA *		

LEVANTAMENTO SISTEMÁTICO DA PRODUÇÃO AGRÍCOLA

Abril/2003

```
*****
ARROZ - TOTAL ..... 13 030      13 030      39 765      3 052
ARROZ IRRIGADO ..... 6 260       6 260       30 170      4 500
ARROZ DE VÁRZEA UMIDA ..... 2 770       2 770       9 695      3 500
*****
```

UF: BAHIA

```
*****
*   Á R E A   ( H A )   *
*   *   *   *   *   *   *
PRODUTOS  AGRÍCOLAS      *   *   *   *   *   *
*   *   *   *   *   *   *
*   PLANTADA   * A SER COLHIDA *
*   *   *   *   *   *   *
*****
ARROZ - TOTAL ..... 17 194      17 194      30 338      1 764
ARROZ SEQUEIRO ..... 15 406      15 406      22 953      1 490
ARROZ DE VÁRZEA UMIDA ..... 1 788       1 788       7 385      4 130
FEIJÃO 1ª SAFRA TOTAL ..... 403 506     344 398     137 744     385
FEIJÃO 1ª SAFRA - SEQUEIRO .. 252 483     195 155     77 202     396
FEIJÃO 1ª SAFRA - IRRIGADO .. 1 470       1 470       3 105     2 112
FEIJÃO 1ª SAFRA - CAUPI ..... 149 553     147 773     52 437     355
FEIJÃO 2ª SAFRA TOTAL ..... 396 418     374 513     204 570     546
FEIJÃO 2ª SAFRA - SEQUEIRO .. 358 923     337 018     148 107     436
FEIJÃO 2ª SAFRA - IRRIGADO .. 19 704     19 704     46 380     2 354
FEIJÃO 2ª SAFRA - CAUPI ..... 17 791     17 791     10 083     567
MILHO 1ª SAFRA TOTAL ..... 481 911     372 565     1 125 374   3 021
MILHO 1ª SAFRA - SEQUEIRO ... 458 641     349 346     980 059     2 806
MILHO 1ª SAFRA - IRRIGADO ... 23 270     23 270     145 315     6 245
MILHO 2ª SAFRA TOTAL ..... 319 997     193 697     120 148     621
MILHO 2ª SAFRA - SEQUEIRO ... 319 432     193 132     118 371     613
MILHO 2ª SAFRA - IRRIGADO ... 565         565         1 877     3 322
TOMATE - TOTAL ..... 5 298       5 298       237 723     44 870
TOMATE DE MESA ..... 4 703       4 703       204 998     43 589
TOMATE PARA INDÚSTRIA ..... 595         595         32 725     55 000
*****
```

UF: MINAS GERAIS

```
*****
*   Á R E A   ( H A )   *
*   *   *   *   *   *   *
PRODUTOS  AGRÍCOLAS      *   *   *   *   *   *
*   *   *   *   *   *   *
*   PLANTADA   * A SER COLHIDA *
*   *   *   *   *   *   *
*****
ARROZ - TOTAL ..... 88 988      88 988      192 717     2 166
ARROZ SEQUEIRO ..... 35 101     35 101     54 268     1 546
ARROZ IRRIGADO ..... 14 357     14 357     56 641     3 945
ARROZ DE VÁRZEA UMIDA ..... 39 530     39 530     81 808     2 070
*****
```

UF: RIO DE JANEIRO

```
*****
*   Á R E A   ( H A )   *
*   *   *   *   *   *   *
PRODUTOS  AGRÍCOLAS      *   *   *   *   *   *
*   *   *   *   *   *   *
*   PLANTADA   * A SER COLHIDA *
*   *   *   *   *   *   *
*****
ARROZ - TOTAL ..... 2 938       2 938       8 630       2 937
ARROZ IRRIGADO ..... 2 728       2 728       8 028       2 943
ARROZ DE VÁRZEA UMIDA ..... 210         210         602         2 867
*****
```

UF: SÃO PAULO

```
*****
*   Á R E A   ( H A )   *
*   *   *   *   *   *   *
PRODUTOS  AGRÍCOLAS      *   *   *   *   *   *
*   *   *   *   *   *   *
*   PLANTADA   * A SER COLHIDA *
*   *   *   *   *   *   *
*****
CEBOLA - TOTAL ..... 9 382       9 382       270 926     28 877
CEBOLA DE SOQUEIRA ..... 2 412       2 412       63 126     26 172
CEBOLA DE MUDA ..... 6 970       6 970       207 800     29 813
TOMATE - TOTAL ..... 11 924     11 924     765 984     64 239
TOMATE DE MESA ..... 8 197       8 197       497 454     60 687
TOMATE PARA INDÚSTRIA ..... 3 727       3 727       268 530     72 050
UVA - TOTAL ..... 12 682     12 682     238 300     18 790
UVA PARA INDÚSTRIA ..... 55          55          788         14 327
UVA DE MESA ..... 10 103     10 103     166 822     16 512
*****
```

UF: PARANÁ

```
*****
*   Á R E A   ( H A )   *
*   *   *   *   *   *   *
PRODUTOS  AGRÍCOLAS      *   *   *   *   *   *
*   *   *   *   *   *   *
*   PLANTADA   * A SER COLHIDA *
*   *   *   *   *   *   *
*****
ARROZ - TOTAL ..... 69 672     69 672     174 180     2 500
ARROZ SEQUEIRO ..... 54 358     54 358     99 141     1 824
ARROZ IRRIGADO ..... 15 314     15 314     75 039     4 900
FEIJÃO 1ª SAFRA - TOTAL ..... 409 510     409 510     419 801     1 025
FEIJÃO 1ª PRETO ..... 204 755     204 755     209 901     1 025
FEIJÃO 1ª COR OU RAJADO ..... 204 755     204 755     209 901     1 025
FEIJÃO 2ª SAFRA - TOTAL ..... 120 000     120 000     168 000     1 400
FEIJÃO 2ª PRETO ..... 24 000      24 000     33 600     1 400
FEIJÃO 2ª COR OU RAJADO ..... 96 000      96 000     134 400     1 400
*****
```

UF: SANTA CATARINA

LEVANTAMENTO SISTEMÁTICO DA PRODUÇÃO AGRÍCOLA

Abril/2003

PRODUTOS AGRÍCOLAS	* Á R E A (H A) *		PRODUÇ@O (t)	* RENDIMENTO MÉDIO (KG/HA)

	* PLANTADA	* A SER COLHIDA *		
ARROZ - TOTAL	143 400	143 400	1 022 369	7 129
ARROZ IRRIGADO	9 000	9 000	17 000	1 889
ARROZ DE VÁRZEA UMIDA	134 400	134 400	1 005 369	7 480

UF: RIO GRANDE DO SUL

PRODUTOS AGRÍCOLAS	* Á R E A (H A) *		PRODUÇ@O (t)	* RENDIMENTO MÉDIO (KG/HA)

	* PLANTADA	* A SER COLHIDA *		
ARROZ - TOTAL	963 028	963 028	5 282 143	5 486
ARROZ IRRIGADO	952 790	952 590	5 259 299	5 521
ARROZ DE SEQUEIRO	10 238	10 238	22 844	2 231

UF: MATO GROSSO DO SUL

PRODUTOS AGRÍCOLAS	* Á R E A (H A) *		PRODUÇ@O (t)	* RENDIMENTO MÉDIO (KG/HA)

	* PLANTADA	* A SER COLHIDA *		
ARROZ - TOTAL	49 518	48 788	228 776	4 689
ARROZ SEQUEIRO	12 856	12 126	26 607	2 194
ARROZ IRRIGADO	36 662	36 662	202 169	5 514

UF: MATO GROSSO

PRODUTOS AGRÍCOLAS	* Á R E A (H A) *		PRODUÇ@O (t)	* RENDIMENTO MÉDIO (KG/HA)

	* PLANTADA	* A SER COLHIDA *		
ALGODÃO HERBÁCEO - TOTAL	314 878	314 878	1 130 676	3 591
ALGODÃO HERBÁCEO - 1ª SAFRA	292 863	292 863	1 071 302	3 658
ALGODÃO HERBÁCEO - 2ª SAFRA	17 835	17 835	43 888	2 461
ALGODÃO IRRIGADO	4 180	4 180	15 486	3 705
ARROZ TOTAL	438 928	438 928	1 250 207	2 848
ARROZ DE SEQUEIRO	431 348	431 348	1 230 057	2 852
ARROZ IRRIGADO	3 080	3 080	9 150	2 971
ARROZ SAFRINHA	4 500	4 500	11 000	2 444

UF: GOIÁS

PRODUTOS AGRÍCOLAS	* Á R E A (H A) *		PRODUÇ@O (t)	* RENDIMENTO MÉDIO (KG/HA)

	* PLANTADA	* A SER COLHIDA *		
ARROZ - TOTAL	111 928	111 928	217 466	1 943
ARROZ IRRIGADO	5 380	5 380	27 053	5 028
ARROZ SEQUEIRO	106 548	106 548	190 413	1 791

SUPERVISORES ESTADUAIS

RO - GERINO ALVES DA SILVA FILHO
CEP 78900-040
Av Duque de Caxias 1223
Tel (69) 221-3077

AC - ADÃO DELFINO DOS SANTOS
CEP 69900-160
Av Benjamin Constant 506
tel (68) 224-1382 / 224-1540 / 224-1490

AM - MARIA DE FATIMA SANTOS DA SILVA
CEP 69025-050
Av Ayrão 667 - Centro
Tel (92) 633-2969 / 633-3017 / 633-2433

RR - VICENTE DE PAULO JOAQUIM
CEP 69005-110
Rua Quintino Bocaiuva 122/12° Centro - Manaus
Tel (95) 224-4103 / 224-4425

PA - JOSÉ NAZARENO AZEVEDO
CEP 66093-040
Av Serzedelo Correa, 331 - Nazaré Cep 66025-240
Tel (91) 219-2307 / Fax 219-2309

AP - RAUL TABAJARA LIMA E SILVA
CEP 68900-120
Av Antônio Coelho de Carvalho, 511, Centro- Macapá
Tel (96) 223-2696

TO - GERALDO NORONHA JUNQUEIRA FILHO
CEP 77100-040
ACSE 1 Conj 3 lotes 6 e 8
Tel (63) 215-1907 / 215-1829

MA - EDUARDO ALVES COSTA
CEP 65000-000
Rua Joaquim Tavora 49 - 3° andar
Tel (98) 222-6316 / 222-4036

PI - PEDRO ANDRADE DE OLIVEIRA
CEP 64000-110
Rua Simplicio Mendes 436/N - Centro - Teresina
Tel (86) 221-7199 / 221-4161 r 114 e 146

CE - FRANCISCO OTÁVIO CUNHA PIRES
CEP 60040-531
Av 13 de Maio 2901 - Benfica
Tel (85) 433-6535 / Fax 281-4517

RN - MINORU WAKE
CEP 59020-400
Pça Pedro Velho 161 -
Tel (84) 211-5310 / 222-2897 Fax 211-2864

PB - JOSEMAR TINÉ DE OLIVEIRA
CEP 58010-100
Rua Irineu Pinto 94 - Centro
Tel (83) 241-1560 / 241-1640 - Fax 241-7255

PE - LUIS FRANCISCO DA SILVA
CEP 50670-900
Pça Min. João Gouçalves de Souza s/n 4° Ala Sul
Tel (82) 3272-4050/4051 Fax 3270-4062

AL - HAMILTON CASTRO ALVES
CEP 57020-150
Pça dos Palmares s/n - Maceió - Ed. Palmares
Saúde - 2° and (082) 221-1638 - Fax 326-1754

SE - GERALDO MODENESI HERZOG
CEP 49015-160
Rua Riachuelo 1017
Tel (79) 211-8979/214-0198/5197

BA - PAULO AUGUSTO JATOBA
CEP 40013-900
Av Estados Unidos 476 - 6° andar
Tel (71) 243-9277 r 2030

MG - ABIESER KNAIP HORST
CEP 30310-150
Rua Oliveira 523 - 4 andar - sala s/n - Cruzeiro
Tel (31) 3280-2473/2470/2471 Fax 3280-2454/2459

ES - FRANCISCO JORGE QUINTO DE MELLO
CEP 29056-900
Av. N. Sra dos Navegantes, 675/9° Ens. do Suá
Tel (27) 3324-4016/3325-4052/3478 3324-4017 r103/128

RJ - JOSÉ CÂNDIDO ALMEIDA RODRIGUES
CEP 20021-060
Av Beira Mar 436 7° andar
Tel (21) 2514-4837

SP - ROSANA ALVES
CEP 04542-050
Rua Urussuí 93 - 9° andar - Itaim Bibi
Tel (11) 3078-9305 / 3078-0077 r 238

PR - JORGE MRYCZKA
CEP 80410-180
Rua Carlos de Carvalho 75 - Conjunto 22
Tel (41) 323-8416

SC - CARLOS ROBERTO RONCATTO FILHO
CEP 88010-420
Rua João Pinto 60 - Centro - Florianópolis
Tel (48) 212-3054 / 212-3055 / Fax 224-1948

RS - CLAUDIO FRANCO SANT'ANNA
CEP 90010-390
Rua Augusto de Carvalho 1 205 - 4° andar
Tel (51) 3284-5150 / 3284-5152 Fax 3228-6489

MS - JOSÉ APARECIDO DE LIMA ALBUQUERQUE
CEP 79002-174
Rua Barão do Rio Branco 1.431
Tel (67) 321-1525 / 321-1902

MT - FERNANDO MARQUES DE FIGUEIREDO
CEP 78005-750
Av Ten Cel Duarte 407- 1° andar
Tel (65) 623-7121 r 14

GO - JOSÉ SEBASTIÃO VIEIRA DA CUNHA
CEP 74605-020
Av. 85, 759 Setor Sul
TEL (62) 213-3589 / fax (062) 261-5387

DF - DF - CÉLIA MARIA FELISBERTO
CEP 70393-900
SDS - Bl/H Ed. Venancio II 1o
Tel (61) 319-2138

CEPAGRO

COMISSÃO ESPECIAL DE PLANEJAMENTO, CONTROLE E AVALIAÇÃO DAS ESTATÍSTICAS AGROPECUÁRIAS

PRESIDENTE DA CEPAGRO

Maria Martha Malard Mayer

REPRESENTANTES DO IBGE

Carlos Alberto Lauria
Luiz Sérgio Pires Guimarães
Neuton Alves Rocha

SUPLENTES

Antônio Carlos Simões Florido
Luís Celso Guimarães Lins
Paulo Renato Monassa Corrêa

REPRESENTANTES DO MAPA

José Benoni Carneiro
Adauto Lima Rodrigues
Gilton Saback Maltez

SUPLENTES

Patrícia Marta Magalhães Dias
José Nilton de Souza Vieira
Eledon Pereira de Oliveira

LEVANTAMENTO SISTEMÁTICO DA PRODUÇÃO AGRÍCOLA

PESQUISA MENSAL DE PREVISÃO E ACOMPANHAMENTO DE SAFRAS AGRÍCOLAS

Apresenta estimativas de área, produção e rendimento médio, desde a fase de intenção de plantio até o final da colheita de cada cultura investigada, resultados retrospectivos e a participação relativa dos estados informantes na produção nacional. São apresentados, também, comentários sobre a incidência de pragas e moléstias e sobre fatores climáticos e econômicos que influenciam a produção agrícola. Os resultados e os comentários são divulgados para Brasil, grande região e unidade da federação.

Os dados estão disponíveis, também, na INTERNET, através do endereço www.ibge.gov.br, no sistema SIDRA.

Outras informações sobre a pesquisa podem ser obtidas na publicação “Pesquisas Agropecuárias”, da série Relatórios Metodológicos.

Algumas publicações do IBGE sobre produção agrícola:

Produção Agrícola Municipal

Censo Agropecuário

Pesquisa de Estoques

Indicadores IBGE