

LSPA

LEVANTAMENTO SISTEMÁTICO DA PRODUÇÃO AGRÍCOLA

PESQUISA MENSAL DE PREVISÃO E ACOMPANHAMENTO
DAS SAFRAS AGRÍCOLAS NO ANO CIVIL

Março 2002

Presidente da República
Fernando Henrique Cardoso
Ministro do Planejamento, Orçamento e Gestão
Guilherme Gomes Dias

**INSTITUTO BRASILEIRO
DE GEOGRAFIA E
ESTATÍSTICA - IBGE**

Presidente
Sérgio Besserman Vianna

Diretor Executivo
Nuno Duarte da Costa Bittencourt

ÓRGÃOS ESPECÍFICOS SINGULARES

Diretoria de Pesquisas
Maria Martha Malard Mayer

Diretoria de Geociências
Guido Gelli

Diretoria de Informática
Paulo Roberto Ribeiro da Cunha

Centro de Documentação e Disseminação de Informações
David Wu Tai

Escola Nacional de Ciências Estatísticas
Kaizô Iwakami Beltrão

UNIDADE RESPONSÁVEL

Diretoria de Pesquisas
Departamento de Agropecuária
Carlos Alberto Lauria

**LEVANTAMENTO
SISTEMÁTICO
DA PRODUÇÃO AGRÍCOLA**

**Pesquisa Mensal de Previsão
e Acompanhamento
das Safras Agrícolas
no Ano Civil**

INSTITUTO BRASILEIRO DE GEOGRAFIA E ESTATÍSTICA - IBGE
Av. Franklin Roosevelt, 166 - Centro
20021 - Rio de Janeiro, RJ - Brasil

ISSN 0103-443X

© IBGE

DEPARTAMENTO DE AGROPECUÁRIA
Carlos Alberto Lauria

PROJETO LSPA

GERENTE

Neuton Alves Rocha

EQUIPE

Carlos Thadeu Pacheco
Herberto da Costa Araújo
Mário Antônio de Souza
Paulo Renato Monassa Corrêa
Roberto Verone Ferry
Thereza Christina Villela Branco
Vitor Longo da Silva Filho

Levantamento Sistemático da produção Agrícola: pesquisa mensal de previsão e acompanhamento das safras agrícolas no ano civil / Fundação Instituto Brasileiro de Geografia e Estatística. - Jan. 1975-jul. 1989; v.1, n.1 (ago. 1989) - Rio de Janeiro: IBGE. 1975.

Mensal.

Suplemento: Levantamento sistemático da produção agrícola: prognóstico da produção agrícola ... na Região Centro-Sul e em Rondônia - anual de 1976-1981, 3 números por ano de 1982 em diante.

De jan. 1975-jul. 1989 - circulação limitada.

Inclui relatório mensal de ocorrências.

ISSN 0103-443X

1 - Produção agrícola - Brasil - Estatísticas. 2. Produtos agrícolas - Brasil - Estatísticas. I. IBGE. II. Título: Levantamento Sistemático da Produção Agrícola: prognóstico preliminar da produção agrícola ... no Centro-Sul e em Rondônia.

IBGE CDDI - Dep. De Documentação e Biblioteca
31:338.43(81)
RJ-IBGE/89-19
31:633/635(81)

CDU

ver.

Impresso no Brasil / Printed in Brazil

APRESENTAÇÃO

O Departamento de Agropecuária (**DEAGRO**) do Instituto Brasileiro de Geografia e Estatística (**IBGE**) divulga as estimativas das safras agrícolas para o ano de 2002, com situação no mês de março.

As informações são obtidas pelo Levantamento Sistemático da Produção Agrícola, pesquisa mensal de previsão e acompanhamento das safras dos principais produtos agrícolas, por intermédio das Comissões Municipais e/ou Regionais. São consolidadas, em nível estadual, pelos Grupos de Coordenação de Estatísticas Agropecuárias e posteriormente, avaliadas, em nível nacional, pela Comissão Especial de Planejamento, Controle e Avaliação das Estatísticas Agropecuárias (**CEPAGRO**) constituída por representantes do **IBGE** e do Ministério da Agricultura e do Abastecimento (**MAA**).

Apresentam-se os "Comentários sobre o Desempenho das Lavouras", onde são retratados os principais aspectos conjunturais para os mais importantes produtos do país. Em seguida, são apresentadas as tabelas com estimativas em nível nacional, e para cada um dos produtos, tabelas em nível de Unidade da federação.

São também divulgadas neste mês, as retificações dos dados da safra/2001, para alguns produtos agrícolas, constantes do LSPA de dezembro passado.

Rio de Janeiro, abril de 2002

SUMÁRIO

APRESENTAÇÃO	I
COMENTÁRIOS SOBRE O DESEMPENHO DAS LAVOURAS	V
• Área de cereais, leguminosas e oleaginosas - comparação entre as safras de 2001 e 2002 - Brasil e Grandes Regiões	XV
• Produção de cereais, leguminosas e oleaginosas - comparação entre as safras de 2001 e 2002 - Brasil e Grandes Regiões	XVI
TABELAS DE RESULTADOS	
• Comparativos entre as safras de 2001 e 2002 Área, Produção e Rendimento Médio do conjunto de Unidades da Federação com informações disponíveis, segundo os produtos agrícolas	1
• Comparativos entre as informações mensais Área, Produção e Rendimento Médio do conjunto de Unidades da Federação com informações disponíveis, segundo os produtos agrícolas	2
• Decênio 1992-2001	
Área plantada	3
Área colhida	4
Produção obtida	5
Rendimento médio obtido.....	6
• Produtos	
Abacaxi	7
Algodão arbóreo (em caroço)	9
Algodão herbáceo (em caroço)	10
Alho	12
Amendoim (em casca) 1ª safra	14
Amendoim (em casca) 2ª safra	15
Arroz (em casca)	16
Aveia (em grão)	19
Banana	20
Batata-inglesa 1ª safra	23
Batata-inglesa 2ª safra	24
Batata-inglesa 3ª safra	27
Cacau (em amêndoa)	28
Café (em grão)	29

Cana-de-açúcar	30
Castanha-de-caju	32
Cebola	33
Centeio (em grão)	34
Cevada (em grão)	35
Coco-da-baía	36
Feijão (em grão) 1ª safra	38
Feijão (em grão) 2ª safra	40
Feijão (em grão) 3ª safra	43
Fumo (em folha)	44
Guaraná (semente)	46
Juta (fibra)	47
Laranja	48
Maçã	51
Malva (fibra)	52
Mamona	53
Mandioca	54
Milho (em grão) 1ª safra	57
Milho (em grão) 2ª safra	59
Pimenta-do-reino	60
Rami (fibra)	63
Sisal (fibra)	64
Soja (em grão)	65
Sorgo (em grão)	67
Tomate	69
Trigo (em grão)	71
Uva	72
• Unidades da Federação que apresentam acompanhamento diferenciado por modalidade de cultivo	73
• Retificação dos dados finais da safra de 2001	79

**COMENTÁRIOS SOBRE O
DESEMPENHO DAS LAVOURAS**

Lavouras

1 - Situação das lavouras em março em relação a fevereiro de 2002.

No Levantamento Sistemático da Produção Agrícola (LSPA), de março, destacam-se as variações nas estimativas de produção em relação ao mês anterior de cinco produtos: batata-inglesa 3ª safra (-4,18%), café em grão (8,48), feijão em grão 1ª safra (-4,96%), milho 2ª safra (17,03%) e soja (-2,12%).

Variação da produção - comparação fevereiro-março 2002 - BRASIL

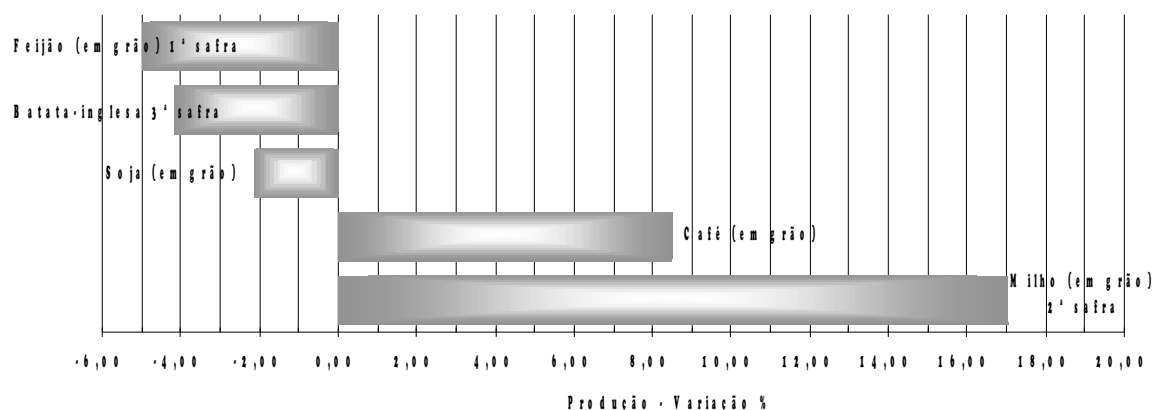

A alteração observada na estimativa de produção da batata-inglesa 3ª safra, em relação ao mês precedente, decorre de novas informações do estado de Minas Gerais, o qual apresenta uma diminuição de 10,10% na área prevista para 2002. Com este decréscimo, agora é esperada uma produção de 237.000 toneladas de tubérculos no Estado.

No caso do café, o aumento da estimativa de produção para este mês, deve-se à conjugação de vários fatores, sobressaindo-se as condições climáticas e fisiológicas (bianualidade), favoráveis à frutificação dos cafezais, novas áreas acrescentadas ao processo produtivo, e as produtividades em alguns Estados, que se apresentam bem acima das alcançadas na safra anterior.

Para o feijão da 1ª safra, a queda verificada decorre, principalmente, do estado da Bahia, onde o déficit hídrico nas principais fases de desenvolvimento da cultura, ocasionou danos significativos nas lavouras de feijão, sendo mais expressivo nas localizadas da microrregião de Irecê, principal pólo produtor de feijão do Estado, com uma perda de cerca de 26%. A produção do Estado está estimada em 194.000 toneladas, ante 264.000 toneladas em fevereiro.

O acréscimo significativo na estimativa de milho 2ª safra, é devido ao desempenho positivo dos principais Estados que informam o produto. A

comercialização futura sinaliza com preços compensadores para o mercado do produto.

Quanto à soja, a variação na estimativa de produção para março, é proveniente do Rio Grande do Sul(-7%), onde as condições climáticas, estiagens prolongadas, ocasionaram perdas no índice de produtividade. A produção esperada para o Estado é de 5,7 milhões de toneladas, contra 6,2 milhões de toneladas em fevereiro e 6,9 milhões de toneladas na safra de 2001.

2 - Situação das lavouras em março de 2002 em relação à produção obtida em 2001.

Dentre os dezoito produtos analisados, treze apresentam variação positiva na estimativa de produção em relação ao ano anterior: arroz em casca (3,12%), batata-inglesa 1ª safra (5,71%), batata-inglesa 2ª safra (0,11%), café em grão (6,53%), cana-de-açúcar (1,16%), cebola (5,97%), feijão em grão 1ª safra (41,73%), feijão em grão 2ª safra (8,95%), feijão em grão 3ª safra (0,66%), mandioca (0,48%), milho em grão 2ª safra (31,71%) e soja (8,20%). Com variação negativa, algodão herbáceo (-11,75%), batata-inglesa 3ª safra (-4,18%), cacau em amêndoa (-0,04%), laranja (-0,06%) e milho em grão 1ª safra (-16,67%).

Safra 2002 / safra 2001 - BRASIL

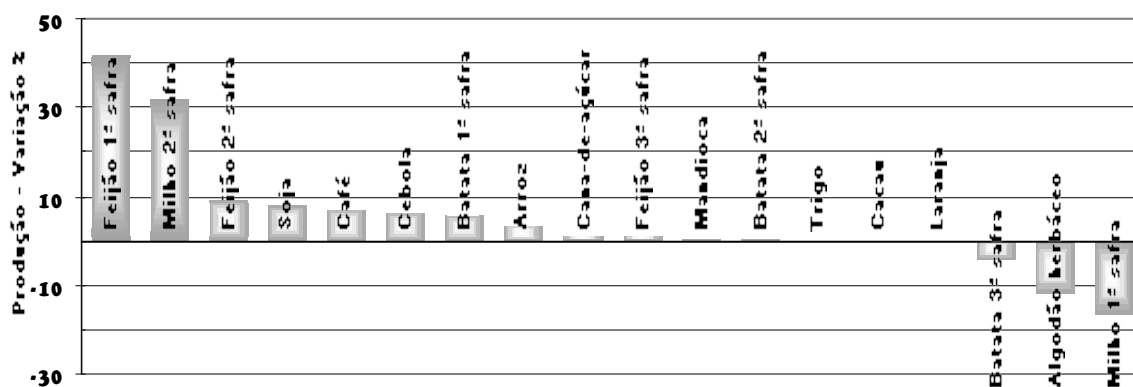

Para este mês (março), a posição da safra de grãos para 2001/02, não difere muito da previsão do mês anterior, apresentando apenas um ligeiro decréscimo de 0,06%, ou seja, passou de 98,642 milhões de toneladas para 98,580 milhões de toneladas. Ressalta-se que a colheita se acha em andamento nos diversos Estados produtores, mais precisamente naqueles onde predominam

os cultivos de arroz, milho e soja. Entre os produtos mais expressivos, as maiores quedas estão na produção de algodão herbáceo (-12%) e milho 1ª safra (-17%). Todavia, em contrapartida, a soja, feijão 1ª safra e milho 2ª safra apresentam respectivamente, ganhos de 8%, 42% e 32%.

Em nível de Grandes Regiões produtoras de grãos, a Região Sul mostra uma retração de 9,7%, em decorrência de irregularidades climáticas verificadas com mais severidade nos estados de Santa Catarina e Rio Grande do Sul. Neste Estado as perdas mais relevantes foram no milho 1ª safra (-7,7%), soja (-7,5%) e feijão 1ª safra (-8,9%). Em Santa Catarina, as reduções foram de 1,5% na produção do milho, 4% na de soja e cerca de 20% na produção de feijão 2ª safra.

Quando considerada a produção total da Região, verifica-se que entre fevereiro e março houve uma perda em torno de 790.000 toneladas de grãos. Em todos os municípios produtores prosseguem as operações de colheita.

Nas demais Regiões, excetuando-se a Nordeste, onde as estiagens já prejudicaram a safra de vários Estados, sendo mais grave na Bahia, o quadro atual do clima permanece estável.

Na Bahia, os maiores decréscimos estão sendo registrados nas regiões de Barreiras e Irecê, onde respectivamente, predominam a soja e o feijão. Na região de Barreiras a produção de soja acusa uma queda da ordem de 27%, significando uma retração de 520.000 toneladas. Inicialmente esperava-se um volume de 1,920 milhão de toneladas de soja. Já para a região de Irecê, a perda do feijão 1ª safra também foi de significativa gravidade. As chuvas não foram suficientemente distribuídas durante o ciclo da cultura. Para o Estado a perda estimada é de 70.000 toneladas do grão, que em termos regionais torna-se um déficit importante no abastecimento da região Nordeste como um todo. Além da Bahia, também o Maranhão, Piauí, Ceará e Pernambuco já apresentam pessimismo quanto as estimativas iniciais, muito embora não seja generalizado para todas as regiões desses Estados.

No caso da segunda safra de milho para 2002, a previsão de março indica um volume da ordem de 8,4 milhões de toneladas, sendo maior 17% que a informada em fevereiro, e 32% quando comparada à obtida em 2001, ou seja, cerca de 2,0 milhões de toneladas de milho a mais.

Todos os Estados que informam essa safra, apresentam acréscimos nas estimativas desse ano. Os maiores destaques são o Paraná, maior produtor nacional de ambas as safras de milho (18%), Mato Grosso (73%), Goiás (62%), São Paulo (50%) e Minas Gerais (84%). Quanto às condições climáticas atuais, já existe preocupação quanto ao clima no Paraná, face à estiagem prolongada que vem ocorrendo na Região norte do Estado.

3 - Produção de cereais, leguminosas e oleaginosas

A produção total de cereais, leguminosas e oleaginosas poderá alcançar 98,580 milhões de toneladas, maior em apenas, 0,04% que a do ano anterior (98,543 milhões de toneladas).

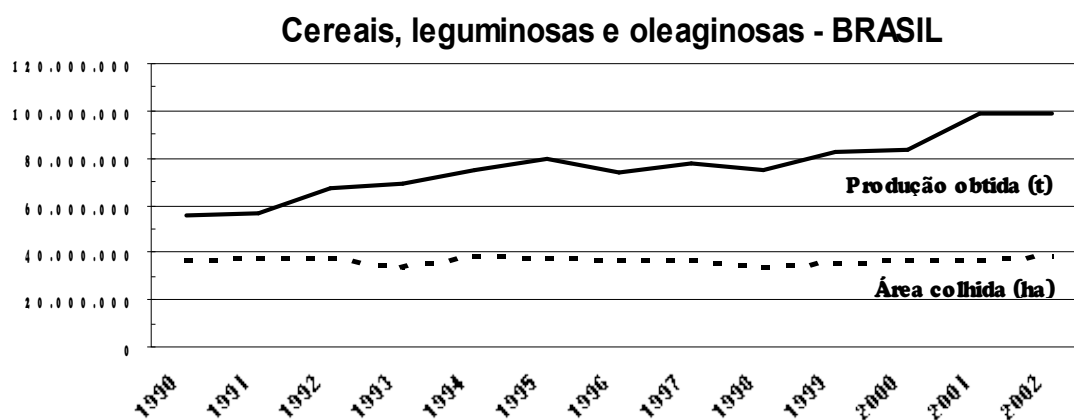

A região Nordeste que responde nesta safra por cerca de 7,44% dessa produção total, apresenta um incremento de 30,79% em relação ao ano anterior. As regiões Norte, Sudeste e Centro-Oeste, responsáveis, respectivamente, por 2,19%, 14,49% e 30,62%, apresentam, na mesma ordem, acréscimos de 4,27%, 12,46% e 4,93% no total da safra de grãos de 2002. A região Sul com participação de 45,27%, apresenta redução de 9,67%.

Salienta-se que esta estimativa ainda envolve algumas simulações, notadamente para os cultivos de inverno (trigo, aveia, centeio e cevada).

4 – Comentários Específicos

Algodão Herbáceo (em caroço)

Ainda sem contar com as informações do Pará e Paraíba, cujos dados foram considerados os do ano anterior, a produção nacional de algodão herbáceo esperada para 2002 é de 2.330.033 t, menor 11,75% que a colhida na safra passada. A área a ser colhida está avaliada em 793.489 ha, inferior em 9,17%.

A análise dos dados, comparativamente ao mês anterior, revela pequenos acréscimos na área (1,28%) e na produção (0,30%). Deve ser destacado, ainda, as modificações nos números da região Nordeste.

A safra nordestina de algodão de 237.804 t embora supere a do ano passado em 11,62% aponta, neste mês, uma redução de 5,48% quando confrontada a de fevereiro em face das reavaliações nas informações, notadamente, na Bahia. Nesse Estado a área a ser colhida de 69.968 ha e a produção esperada de 170.919 t, comparativamente à safra passada, são maiores em 23,60% e 0,49%, respectivamente. Entretanto, avaliações preliminares das perdas causadas pelo veranico prolongado no oeste do Estado, onde a cultura se concentra, resultou, em relação ao mês anterior, numa redução de 7,85% na produção. Segundo o Supervisor de Estatísticas Agropecuárias no Estado, presente num encontro na cidade de Luís Eduardo Magalhães com prefeito, empresários, produtores, representantes de órgãos do governo, sindicatos, associações dentre outros, para debaterem o efeito do veranico sobre as culturas da região houve, no tocante ao algodão, perspectivas de perdas menores devido à maior resistência da planta. Apesar disso, caso o quadro de falta de chuvas persista, nos próximos dias, os riscos aumentarão e a lavoura será duramente afetada.

Na região Centro-Oeste, maior produtora, a área a ser colhida de 487.887 ha e a produção esperada de 1.730.491 t, são menores que as da safra passada em torno de 14%. Em relação a fevereiro a situação foi pouco alterada tendo em vista que o Mato Grosso, maior produtor nacional, com participação de cerca de 56% na produção, não promoveu reavaliações nas estimativas. Com isso, verificam-se pequenos ajustes na área (-0,59%) e produção (-0,61%).

Café (em grão)

Verifica-se este mês um acréscimo de 8,48 % na estimativa da safra nacional de café beneficiado, em relação a fevereiro. Assim , em números absolutos, é esperada uma produção de 2.043.432 t, um dado bastante prematuro, que muito provavelmente ainda será reavaliado nos meses seguintes.

Embora a colheita não tenha começado, este incremento já era esperado em razão das excelentes condições climáticas verificadas desde o final do ano passado. Na verdade, a recuperação do deficit hídrico acumulado há mais de dois anos foi decisivo na melhoria do estado vegetativo das plantas, com reflexos evidentes nas floradas nas principais regiões cafeeiras do País, como em Minas Gerais, São Paulo e Espírito Santo, embora os números disponíveis ainda não reflitam estas expectativas.

Há também que considerar uma segunda razão para que esta safra se configure como uma das maiores dos últimos anos: o fenômeno da bianualidade do café, que cronologicamente deve se manifestar agora, poderá contribuir sobremaneira para a obtenção de altas produtividades.

Um terceiro motivo seria a erradicação de cafezais com plantas pouco produtivas, na onda de preços em queda e pessimismo do mercado. Por outro lado, entram em produção novas áreas plantadas nos últimos 3 ou 4 anos, em regime de adensamento, com tecnologia moderna, incluindo irrigação, como no triângulo mineiro e oeste da Bahia, por exemplo.

Há que se diferenciar o otimismo aparente diante de uma safra que se mostra tão promissora e a realidade do mercado como um todo. Sabe-se da situação que enfrenta o agronegócio, com cotações tão baixas que só são comparáveis às de antes das geadas de 1994. Agora, a situação é até mais complexa, pois o excesso de oferta mundial promete manter as cotações em baixa por um longo período de tempo. Todo café comercializado em bolsas, ou seja, os cafés comuns ou "commodities", não terão perspectivas a médio prazo, mantido o cenário atual. Resta aos produtores zelar pela qualidade, como já fazem alguns, produzindo cafés especiais que conseguem preços bastante diferenciados e realmente compensadores.

Cebola

Ainda sem contar com as informações completas da Região Sudeste, a produção nacional de cebola para a safra 2002 é de 1.092.163 t, maior 5,97% que a obtida na safra passada. A área a ser colhida está avaliada em 64.913 ha apresentando um incremento de 2,52%. Ressalta-se que, para Minas Gerais cujos números não estão disponíveis, foram repetidas as informações da safra passada.

Com relação ao mês anterior houve acréscimo na área (1,19%) e produção (4,40%) em razão das modificações nos dados de Pernambuco. Nesse Estado, a área a ser colhida de 4.620 ha apresentou um acréscimo de 14,10% o mesmo ocorrendo com a produção esperada de 78.540 t.

Destaca-se ainda que, neste mês, a Bahia e São Paulo apresentam as primeiras informações. As estimativas iniciais da safra baiana pouco diferem das verificadas no ano anterior. A área a ser colhida de 3.969 ha e a produção esperada de 101.091 t, comparativamente à safra passada, são menores em 0,43% e 0,20%, respectivamente. Já para São Paulo a área a ser colhida é de 8.245 ha, maior 1,17% que a do ano anterior enquanto a produção esperada é de 225.010 t, superior 23,21% caso se confirme o rendimento médio esperado de 27.290 kg/ha.

Na região Sul, maior produtora, a área colhida de 45.784 ha e a produção obtida de 623.242 t, comparativamente à safra passada, são maiores em 2,11% e 1,57%, respectivamente. Em relação ao mês anterior, a área apresenta um acréscimo de 0,26% enquanto que a produção um decréscimo de 0,93%.

Em Santa Catarina, maior produtor nacional, a produção alcançou 394.582 t, maior 5,07% que a da safra passada. A área colhida de 25.617 ha também registra um incremento de cerca de 8%. Em comparação ao mês anterior,

verifica-se um acréscimo de 0,46% na área e um decréscimo de 1,35% na produção. Segundo o GCEA/SC a redução na produção deve-se à reavaliações das perdas sofridas pela cultura por conta de fatores climáticos adversos (estiagem, excesso de chuvas e granizo).

Para o Rio Grande do Sul os dados finais da cultura ficaram aquém do ano anterior. A área colhida de 14.167 ha e a produção obtida 163.860 t, são menores em 10,10% e 9,17%, respectivamente. Neste mês, houve um pequeno decréscimo na produção de 0,27%. O fraco desempenho da cultura deve-se aos prejuízos causados pelo excesso de chuvas e vendavais em importantes centros produtores do Estado.

Feijão (em grão) – 1ª safra

A produção nacional esperada de feijão 1ª safra informada neste mês é de 1.705.190 t, maior 41,73% que a obtida na safra passada. A área a ser colhida de 2.396.006 ha apresenta um incremento de 16,14%. Com relação ao mês anterior, houve decréscimos na área (0,19%) e produção (4,96%). Destaca-se que para o Estado de Tocantins os dados ainda referem-se ao ano passado tendo em vista que os números para atual safra não se encontram disponíveis.

Os levantamentos de campo, neste mês, indicam que a atual projeção não suplanta, como até então vinha ocorrendo, a safra recorde de 1988, quando foram obtidas 1.711.662 t. Conforme relatórios anteriores, esse fato dependeria da confirmação das estimativas da região Nordeste, cuja participação na produção representa, até o momento, cerca de 35% do total previsto para o país.

A análise dos dados da safra nordestina nos revela que, em março, à exceção do Rio Grande do Norte que aponta um acréscimo na produção de 0,65% e do Piauí onde não houve alterações, as demais Unidades da Federação da região registram decréscimos, a saber: Maranhão (0,63%), Ceará (5,05%) e Bahia (26,44%).

Verifica-se que na Bahia, maior produtor nordestino, onde ocorreu a maior redução, a atual avaliação de 193.949 t ainda supera em cerca de 70% a da safra correspondente do ano passado. Conforme alertado anteriormente, pelo Supervisor de Estatísticas Agropecuárias desse Estado, o veranico prolongado na microrregião de Irecê já estava trazendo comprometimento às lavouras ainda por colher. Também informava que havia lavouras em diversos estágios e que as colheitas realizadas eram oriundas dos plantios realizados com as primeiras chuvas de novembro. Neste mês, estão contabilizadas, parcialmente, as perdas sofridas pela cultura. Nas próximas investigações de campo serão feitas novas avaliações visando dimensionar os prejuízos sofridos pela cultura.

Na Região Sul, maior produtora, a área a ser colhida de 631.966 ha e a produção esperada de 656.679 t, comparativamente à safra passada, são maiores em 16,16% e 14,64%, respectivamente. Com relação ao mês anterior, a área praticamente manteve-se inalterada (+0,01%) enquanto a produção sofreu um

decréscimo de 1,67% em face das modificações nos dados do Rio Grande do Sul. Nesse Estado, os trabalhos de colheita foram concluídos. A área colhida alcançou 124.468 ha e a produção obtida foi de 114.379 toneladas, inferior 8,89% em comparação à previsão anterior. Essa queda reflete a redução na produtividade, devido à estiagem que afetou as lavouras nas duas maiores microrregiões produtoras, as de Frederico Westphalen e Erechim, que apresentaram rendimento médio de 700 kg/ha e 872 kg/ha, respectivamente.

**ÁREA DE CEREAIS, LEGUMINOSAS E OLEAGINOSAS
COMPARAÇÃO ENTRE AS SAFRAS 2001 E 2002
BRASIL E GRANDES REGIÕES**

MARÇO/2002

PRODUTOS AGRÍCOLAS	ÁREA EM HECTARES																	
	BRASIL			NORTE			NORDESTE			SUDESTE			SUL			CENTRO - OESTE		
	*SAFRA/2001	*SAFRA/2002	*VAR. %	*SAFRA/2001	*SAFRA/2002	*VAR. %	*SAFRA/2001	*SAFRA/2002	*VAR. %	*SAFRA/2001	*SAFRA/2002	*VAR. %	*SAFRA/2001	*SAFRA/2002	*VAR. %	*SAFRA/2001	*SAFRA/2002	*VAR. %
Algodão herbáceo (1)	873 617	793 489	-9.17	685	90	-86.86	125 067	154 611	23.62	108 821	109 501	0.62	70 132	41 400	-40.97	568 912	487 887	-14.24
Amendoim (em casca) 1ª safra	79 423	70 586	-11.13	-	-	-	622	547	-12.06	68 628	60 846	-11.34	10 173	9 193	-9.63	-	-	-
Arroz (em casca)	3 141 630	3 153 508	0.38	499 056	519 022	4.00	715 472	727 644	1.70	145 591	147 345	1.20	1 163 836	1 192 315	2.45	617 675	567 182	-8.17
Feijão (em grão) 1ª safra ..	2 062 990	2 396 006	16.14	2 055	2 055	0.00	1 152 169	1 383 498	20.08	310 189	319 415	2.97	544 064	631 966	16.16	54 513	59 072	8.36
Mamona	157 929	126 998	-19.59	-	-	-	151 606	123 546	-18.51	5 812	2 941	-49.40	511	511	0.00	-	-	-
Milho (em grão) 1ª safra ...	10 015 938	9 190 603	-8.24	527 586	545 719	3.44	1 839 610	2 139 681	16.31	2 031 804	1 975 352	-2.78	4 416 830	3 728 194	-15.59	1 200 108	801 657	-33.20
Soja (em grão)	13 930 744	15 811 143	13.50	65 921	65 921	0.00	965 277	1 121 362	16.17	1 162 418	1 257 579	8.19	5 977 282	6 752 032	12.96	5 759 846	6 614 249	14.83
SUB-TOTAL	30 262 271	31 542 333	4.23	1 095 303	1 132 807	3.42	4 949 823	5 650 889	14.16	3 833 263	3 872 979	1.04	12 182 828	12 355 611	1.42	8 201 054	8 530 047	4.01
Algodão arbóreo (1)	8 637	5 929	-31.35	-	-	-	8 637	5 929	-31.35	-	-	-	-	-	-	-	-	-
Amendoim (em casca) 2ª safra	23 060	22 130	-4.03	-	-	-	5 560	5 660	1.80	17 500	16 470	-5.89	-	-	-	-	-	-
Aveia (em grão)	250 164	250 164	0.00	-	-	-	-	-	-	-	-	-	250 164	250 164	0.00	-	-	-
Centeio (em grão)	6 764	6 764	0.00	-	-	-	-	-	-	-	-	-	6 764	6 764	0.00	-	-	-
Cevada (em grão)	140 760	140 760	0.00	-	-	-	-	-	-	-	-	-	140 760	140 760	0.00	-	-	-
Feijão (em grão) 2ª safra ..	1 217 732	1 253 776	2.96	164 743	167 583	1.72	548 235	566 766	3.38	258 480	263 828	2.07	154 484	175 718	13.75	91 790	79 881	-12.97
Feijão (em grão) 3ª safra ..	168 273	168 861	0.35	-	-	-	-	-	-	100 057	100 057	0.00	23 699	23 699	0.00	44 517	45 105	1.32
Milho (em grão) 2ª safra ...	2 338 914	3 017 562	29.02	-	-	-	210 621	223 725	6.22	387 734	485 947	25.33	945 525	1 150 000	21.63	795 034	1 157 890	45.64
Sorgo (em grão)	486 185	476 561	-1.98	-	-	-	27 264	32 232	18.22	113 959	118 242	3.76	54 756	40 819	-25.45	290 206	285 268	-1.70
Trigo (em grão)	1 728 161	1 728 161	0.00	-	-	-	-	-	-	25 395	25 395	0.00	1 626 703	1 626 703	0.00	76 063	76 063	0.00
SUB-TOTAL	6 368 650	7 070 668	11.02	164 743	167 583	1.72	800 317	834 312	4.25	903 125	1 009 939	11.83	3 202 855	3 414 627	6.61	1 297 610	1 644 207	26.71
TOTAL	36 630 921	38 613 001	5.41	1 260 046	1 300 390	3.20	5 750 140	6 485 201	12.78	4 736 388	4 882 918	3.09	15 385 683	15 770 238	2.50	9 498 664	10 174 254	7.11

FONTES: IBGE, DPE, DEAGRO - Levantamento Sistemático da produção Agrícola

NOTA - Para as Unidades da Federação que ainda não forneceram a primeira estimativa, foram repetidos os dados da safra/2001.

(1) Carroço de algodão.

**PRODUÇÃO DE CEREAIS, LEGUMINOSAS E OLEAGINOSAS
COMPARAÇÃO ENTRE AS SAFRAS 2001 E 2002
BRASIL E GRANDES REGIÕES**

MARÇO/2002

P R O D U T O S A G R Í C O L A S		P R O D U Ç Ã O E M T O N E L A D A S																					
		B R A S I L				N O R T E				N O R D E S T E				S U D E S T E				S U L				C E N T R O - O E S T E	
		*SAFRA/2001	*SAFRA/2002	*VAR. %	*SAFRA/2001	*SAFRA/2002	*VAR. %	*SAFRA/2001	*SAFRA/2002	*VAR. %	*SAFRA/2001	*SAFRA/2002	*VAR. %	*SAFRA/2001	*SAFRA/2002	*VAR. %	*SAFRA/2001	*SAFRA/2002	*VAR. %	*SAFRA/2001	*SAFRA/2002	*VAR. %	
Algodão herbáceo (1)	1 716 083	1 514 521	-11.75	496	36	-92.67	138 479	154 572	11.62	153 386	174 545	13.79	110 102	60 547	-45.01	1 313 618	1 124 819	-14.37					
Amendoim (em casca) 1ª safra	169 811	158 214	-6.83	-	-	-	488	784	60.66	151 593	142 075	-6.28	17 730	15 355	-13.40	-	-	-	-	-	-	-	
Arroz (em casca)	10 195 423	10 513 873	3.12	999 003	1 048 071	4.91	996 124	1 164 098	16.86	313 580	344 957	10.01	6 323 311	6 421 839	1.56	1 563 405	1 534 908	-1.82					
Feijão (em grão) 1ª safra ..	1 203 094	1 705 190	41.73	783	783	0.00	259 467	594 557	129.15	281 637	351 217	24.71	572 831	656 679	14.64	88 376	101 954	15.36					
Mamona	80 834	118 275	46.32	-	-	-	73 365	113 105	54.17	6 709	4 410	-34.27	760	760	0.00	-	-	-	-	-	-	-	
Milho (em grão) 1ª safra ...	35 100 318	29 248 376	-16.67	849 543	880 814	3.68	1 728 466	2 690 050	55.63	7 437 110	7 730 563	3.95	19 389 222	14 243 868	-26.54	5 695 977	3 703 081	-34.99					
Soja (em grão)	37 683 083	40 772 579	8.20	108 018	108 018	0.00	2 026 998	2 172 666	7.19	2 746 315	3 309 458	20.51	16 029 878	15 743 492	-1.79	16 771 874	19 438 945	15.90					
SUB-TOTAL	86 148 646	84 031 028	-2.46	1 957 843	2 037 722	4.08	5 223 387	6 889 832	31.90	11 090 330	12 057 225	8.72	42 443 834	37 142 540	-12.49	25 433 250	25 903 707	1.85					
Algodão arbóreo (1)	1 795	2 717	51.38	-	-	-	1 795	2 717	51.38	-	-	-	-	-	-	-	-	-	-	-	-	-	
Amendoim (em casca) 2ª safra	27 913	33 243	19.10	-	-	-	5 113	5 143	0.59	22 800	28 100	23.25	-	-	-	-	-	-	-	-	-	-	
Aveia (em grão)	332 590	332 600	0.00	-	-	-	-	-	-	-	-	-	332 590	332 600	0.00	-	-	-	-	-	-	-	
Centeio (em grão)	7 987	7 987	0.00	-	-	-	-	-	-	-	-	-	7 987	7 987	0.00	-	-	-	-	-	-	-	
Cevada (em grão)	286 889	286 889	0.00	-	-	-	-	-	-	-	-	-	286 889	286 889	0.00	-	-	-	-	-	-	-	
Feijão (em grão) 2ª safra ..	914 932	996 775	8.95	111 844	120 399	7.65	257 345	280 538	9.01	258 025	282 691	9.56	179 284	220 065	22.75	108 434	93 082	-14.16					
Feijão (em grão) 3ª safra ..	318 315	320 423	0.66	-	-	-	-	-	-	193 910	193 910	0.00	15 089	15 089	0.00	109 316	111 424	1.93					
Milho (em grão) 2ª safra ...	6 338 768	8 348 649	31.71	-	-	-	94 367	97 586	3.41	925 955	1 417 095	53.04	2 914 159	3 450 000	18.39	2 404 287	3 383 968	40.75					
Sorgo (em grão)	904 813	958 689	5.95	-	-	-	24 444	56 857	132.60	141 549	236 390	67.00	155 188	101 015	-34.91	583 632	564 427	-3.29					
Trigo (em grão)	3 260 834	3 260 834	0.00	-	-	-	-	-	-	67 550	67 550	0.00	3 067 985	3 067 985	0.00	125 299	125 299	0.00					
SUB-TOTAL	12 394 836	14 548 806	17.38	111 844	120 399	7.65	383 064	442 841	15.61	1 609 789	2 225 736	38.26	6 959 171	7 481 630	7.51	3 330 968	4 278 200	28.44					
TOTAL	98 543 482	98 579 835	0.04	2 069 687	2 158 121	4.27	5 606 452	7 332 674	30.79	12 700 119	14 282 961	12.46	49 403 005	44 624 170	-9.67	28 764 218	30 181 907	4.93					

FONTE: IBGE, DPE, DEAGRO - Levantamento Sistemático da produção Agrícola

NOTA - Para as Unidades da Federação que ainda não forneceram a primeira estimativa, foram repetidos os dados da safra/2001.

(1) Caropo de algodão.

TABELAS EM NÍVEL BRASIL

E

UNIDADES DA FEDERAÇÃO

NOTA EXPLICATIVA

Nas tabelas por produto agrícola apresentam-se informações sobre área, produção e rendimento médio. Estas variáveis recebem denominações diferentes dependendo do tipo e da situação da cultura, da forma discriminada a seguir:

1. Culturas temporárias de ciclo curto ou médio (algodão herbáceo, alho, amendoim, arroz, aveia, batata-inglesa, cebola, centeio, cevada, feijão, fumo, juta, malva, mamona, milho, rami, soja, sorgo, tomate e trigo).

1.1 Situação da cultura P (desde a intenção de plantio, passando por todas as fases de desenvolvimento, até o encerramento da colheita).

Neste caso "área I" significa "área plantada", e "área II" representa a "área a ser colhida", ou seja, a área plantada menos a área perdida. Assim se não houver perda, as áreas I e II serão iguais; a produção deve ser entendida como "produção esperada" e o rendimento médio também é o "esperado".

1.2 Situação da cultura C (após a colheita).
A "área I" ainda significa "área plantada" mas a "área II" representa agora a "área colhida" ou seja a área que realmente produziu. A diferença entre as duas indica a "área perdida". A "produção" passa a representar a "produção obtida" e o "rendimento médio" também é o "obtido".

2. Culturas temporárias de ciclo longo e culturas permanentes (abacaxi, algodão arbóreo, banana, cacau, café, cana-de-açúcar, castanha de caju, coco-da-baía, guaraná, laranja, maçã, mandioca, pimenta-do-reino, sisal e uva).

2.1 Situação da cultura P (desde a primeira estimativa feita no início do acompanhamento anual, normalmente em janeiro, até o encerramento da colheita).

Nesta situação, a "área I" deve ser entendida como "área destinada à colheita" no ano civil considerado e a "área II", a qual denominamos "área a ser colhida", deve ser vista como a área remanescente quando ocorre alguma perda, ou seja, a diferença entre as áreas I e II refere-se à "área perdida". A "produção" é a "esperada" dentro do ano civil, assim como o "rendimento médio" que é também o "esperado".

2.2 Situação da cultura C (após a colheita).
A "área I" continua sendo a "área destinada à colheita" no ano civil considerado e a "área II" refere-se à "área colhida" - aquela que efetivamente produziu. A diferença entre as duas áreas deve-se à "área perdida". A "produção" e o "rendimento médio" significam então "produção obtida" e "rendimento médio obtido".

Nas tabelas onde não é feita qualquer referência ao tipo de área (I ou II), ou seja, nas tabelas "comparativo entre as safras", "comparativo entre as informações mensais" e na tabela referente ao "decênio", a área deve ser sempre entendida como área II ou seja "área a ser colhida" ou "área colhida" dependendo da situação da cultura (já deduzida a área perdida, quando for o caso).

COMPARATIVO ENTRE AS SAFRAS DE 2001 E 2002
 ÁREA, PRODUÇÃO E RENDIMENTO MÉDIO DO CONJUNTO DE UNIDADES DA FEDERAÇÃO
 COM INFORMAÇÕES DISPONÍVEIS, SEGUNDO OS PRODUTOS AGRÍCOLAS

P R O D U T O S A G R Í C O L A S	Á R E A (ha)			P R O D U Ç Ã O (t)			R E N D I M E N T O M É D I O (kg/ha)		
	* SAFRA/2001	* SAFRA/2002	* VARIAÇÃO %	* SAFRA/2001	* SAFRA/2002	* VARIAÇÃO %	* SAFRA/2001	* SAFRA/2002	* VARIAÇÃO %
T O T A L	49 484 465	51 588 340	4.25	-	-	-	-	-	-
ABACAXI	58 178	60 344	3.72	1 400 615	1 464 890	4.59	24 075	24 276	0.83
ALGODÃO ARBÓREO (em caroço)	8 637	5 929	-31.35	2 762	4 181	51.38	320	705	120.31
ALGODÃO HERBÁCEO (em caroço)	873 617	793 489	-9.17	2 640 128	2 330 033	-11.75	3 022	2 936	-2.85
ALHO	14 156	14 051	-0.74	101 102	99 735	-1.35	7 142	7 098	-0.62
AMENDOIM (em casca) - TOTAL	102 483	92 716	-9.53	197 724	191 457	-3.17	1 929	2 065	7.05
AMENDOIM (em casca) - 1ª safra	79 423	70 586	-11.13	169 811	158 214	-6.83	2 138	2 241	4.82
AMENDOIM (em casca) - 2ª safra	23 060	22 130	-4.03	27 913	33 243	19.10	1 210	1 502	24.13
ARROZ (em casca)	3 141 630	3 153 508	0.38	10 195 423	10 513 873	3.12	3 245	3 334	2.74
AVEIA (em grão)	250 164	250 164	-	332 590	332 600	0.00	1 329	1 330	0.08
BANANA	509 890	509 712	-0.03	5 942 799	6 093 154	2.53	11 655	11 954	2.57
BATATA-INGLESA - TOTAL	152 233	154 004	1.16	2 787 382	2 843 880	2.03	18 310	18 466	0.85
BATATA-INGLESA - 1ª safra	80 230	83 284	3.81	1 356 056	1 433 465	5.71	16 902	17 212	1.83
BATATA-INGLESA - 2ª safra	51 484	51 191	-0.57	908 172	909 138	0.11	17 640	17 760	0.68
BATATA-INGLESA - 3ª safra	20 519	19 529	-4.82	523 154	501 277	-4.18	25 496	25 668	0.67
CACAU (em amêndoa)	665 259	665 035	-0.03	184 275	184 208	-0.04	277	277	-
CAFÉ (em grão)	2 353 471	2 346 239	-0.31	1 918 233	2 043 432	6.53	815	871	6.87
CANA-DE-AÇÚCAR	4 973 253	5 040 003	1.34	348 148 959	352 170 374	1.16	70 004	69 875	-0.18
CASTANHA-DE-CAJU	629 474	661 097	5.02	117 473	196 490	67.26	187	297	58.82
CEBOLA	63 316	64 913	2.52	1 030 668	1 092 163	5.97	16 278	16 825	3.36
CENTEIO (em grão)	6 764	6 764	-	7 987	7 987	-	1 181	1 181	-
CEVADA (em grão)	140 760	140 760	-	286 889	286 889	-	2 038	2 038	-
COCO-DA-BAÍIA	264 761	266 816	0.78	1 331 127	1 342 984	0.89	5 028	5 033	0.10
FEIJÃO (em grão) - TOTAL	3 448 995	3 818 643	10.72	2 436 341	3 022 388	24.05	706	791	12.04
FEIJÃO (em grão) - 1ª safra	2 062 990	2 396 006	16.14	1 203 094	1 705 190	41.73	583	712	22.13
FEIJÃO (em grão) - 2ª safra	1 217 732	1 253 776	2.96	914 932	996 775	8.95	751	795	5.86
FEIJÃO (em grão) - 3ª safra	168 273	168 861	0.35	318 315	320 423	0.66	1 892	1 898	0.32
FUMO (em folha)	301 498	328 941	9.10	564 536	614 362	8.83	1 872	1 868	-0.21
GUARANÁ (semente)	11 494	11 494	-	3 866	3 866	-	336	336	-
JUTA (fibra)	954	954	-	1 398	1 398	-	1 371	1 371	-
LARANJA	821 100	819 110	-0.24	16 842 621	16 831 778	-0.06	20 512	20 549	0.18
MAÇÃ	30 703	31 172	1.53	722 986	855 058	18.27	23 548	27 430	16.49
MALVA (fibra)	4 810	4 814	0.08	5 869	5 871	0.03	1 220	1 220	-
MAMONA	157 929	126 998	-19.59	80 834	118 275	46.32	512	931	81.84
MANDIOCA	1 655 815	1 646 945	-0.54	22 478 708	22 586 570	0.48	13 576	13 714	1.02
MILHO (em grão) - TOTAL	12 354 852	12 208 165	-1.19	41 439 086	37 597 025	-9.27	3 354	3 080	-8.17
MILHO (em grão) - 1ª safra	10 015 938	9 190 603	-8.24	35 100 318	29 248 376	-16.67	3 504	3 182	-9.19
MILHO (em grão) - 2ª safra	2 338 914	3 017 562	29.02	6 338 768	8 348 649	31.71	2 710	2 767	2.10
PIMENTA-DO-REINO	20 597	20 660	0.31	47 210	47 410	0.42	2 292	2 295	0.13
RAMI (fibra)	399	399	-	897	897	-	2 248	2 248	-
SISAL (fibra)	204 248	205 058	0.40	181 487	182 052	0.31	889	888	-0.11
SOJA (em grão)	13 930 744	15 811 143	13.50	37 683 083	40 772 579	8.20	2 705	2 579	-4.66
SORGO (em grão)	486 185	476 561	-1.98	904 813	958 689	5.95	1 861	2 012	8.11
TOMATE	56 260	58 088	3.25	3 042 760	3 134 373	3.01	54 084	53 959	-0.23
TRIGO (em grão)	1 728 161	1 728 161	-	3 260 834	3 260 834	-	1 887	1 887	-
UVA	61 675	65 490	6.19	1 012 540	1 069 309	5.61	16 417	16 328	-0.54

NOTA: NAS COLUNAS REFERENTES AO ANO ATUAL FORAM REPETIDAS AS INFORMAÇÕES DA SAFRA ANTERIOR PARA AS UNIDADES DA FEDERAÇÃO QUE AINDA NÃO OBTIVERAM SUAS ESTIMATIVAS NESTE ANO.
 ABACAXI E COCO-DA-BAÍIA - PRODUÇÃO EM MIL FRUTOS E RENDIMENTO MÉDIO EM FRUTOS/ha

COMPARATIVO ENTRE AS INFORMAÇÕES MENSAIS
 ÁREA, PRODUÇÃO E RENDIMENTO MÉDIO DO CONJUNTO DE UNIDADES DA FEDERAÇÃO
 COM INFORMAÇÕES DISPONÍVEIS, SEGUNDO OS PRODUTOS AGRÍCOLAS

PRODUTOS AGRÍCOLAS	ÁREA (ha)			PRODUÇÃO (t)			RENDIMENTO MÉDIO (kg/ha)		
	MÊS ANTERIOR	*MÊS ATUAL*	*VARIÇÃO %*	*MÊS ANTERIOR*	*MÊS ATUAL*	*VARIÇÃO %*	*MÊS ANTERIOR*	*MÊS ATUAL*	*VARIÇÃO %*
T O T A L	50 970 750	51 588 340	1.21	-	-	-	-	-	-
ABACAXI	59 601	60 344	1.25	1 448 623	1 464 890	1.12	24 305	24 276	-0.12
ALGODÃO ARBÓREO (em caroço) ..	7 396	5 929	-19.84	4 939	4 181	-15.35	668	705	5.54
ALGODÃO HERBÁCEO (em caroço) .	783 434	793 489	1.28	2 323 157	2 330 033	0.30	2 965	2 936	-0.98
ALHO	13 984	14 051	0.48	98 958	99 735	0.79	7 077	7 098	0.30
AMENDOIM (em casca) - TOTAL ..	89 726	92 716	3.33	169 801	191 457	12.75	1 892	2 065	9.14
AMENDOIM (em casca) - 1ª safra	66 666	70 586	5.88	141 888	158 214	11.51	2 128	2 241	5.31
AMENDOIM (em casca) - 2ª safra	23 060	22 130	-4.03	27 913	33 243	19.10	1 210	1 502	24.13
ARROZ (em casca)	3 137 181	3 153 508	0.52	10 578 634	10 513 873	-0.61	3 372	3 334	-1.13
AVEIA (em grão)	251 114	250 164	-0.38	333 615	332 600	-0.30	1 329	1 330	0.08
BANANA	507 939	509 712	0.35	5 996 428	6 093 154	1.61	11 805	11 954	1.26
BATATA-INGLESA - TOTAL	155 797	154 004	-1.15	2 842 927	2 843 880	0.03	18 248	18 466	1.19
BATATA-INGLESA - 1ª safra	84 044	83 284	-0.90	1 426 796	1 433 465	0.47	16 977	17 212	1.38
BATATA-INGLESA - 2ª safra	51 234	51 191	-0.08	892 977	909 138	1.81	17 429	17 760	1.90
BATATA-INGLESA - 3ª safra	20 519	19 529	-4.82	523 154	501 277	-4.18	25 496	25 668	0.67
CACAU (em amêndoa)	665 259	665 035	-0.03	185 881	184 208	-0.90	279	277	-0.72
CAFÉ (em grão)	2 300 839	2 346 239	1.97	1 883 702	2 043 432	8.48	819	871	6.35
CANA-DE-AÇÚCAR	5 019 325	5 040 003	0.41	351 146 121	352 170 374	0.29	69 959	69 875	-0.12
CASTANHA-DE-CAJU	649 492	661 097	1.79	196 818	196 490	-0.17	303	297	-1.98
CEBOLA	64 147	64 913	1.19	1 046 141	1 092 163	4.40	16 308	16 825	3.17
CENTEIO (em grão)	6 764	6 764	-	7 987	7 987	-	1 181	1 181	-
CEVADA (em grão)	140 760	140 760	-	286 889	286 889	-	2 038	2 038	-
COCO-DA-BAÍIA	266 231	266 816	0.22	1 330 837	1 342 984	0.91	4 999	5 033	0.68
FEIJÃO (em grão) - TOTAL	3 838 341	3 818 643	-0.51	3 115 808	3 022 388	-3.00	812	791	-2.59
FEIJÃO (em grão) - 1ª safra ..	2 400 673	2 396 006	-0.19	1 794 253	1 705 190	-4.96	747	712	-4.69
FEIJÃO (em grão) - 2ª safra ..	1 269 395	1 253 776	-1.23	1 003 240	996 775	-0.64	790	795	0.63
FEIJÃO (em grão) - 3ª safra ..	168 273	168 861	0.35	318 315	320 423	0.66	1 892	1 898	0.32
FUMO (em folha)	323 946	328 941	1.54	608 090	614 362	1.03	1 877	1 868	-0.48
GUARANÁ (semente)	11 494	11 494	-	3 866	3 866	-	336	336	-
JUTA (fibra)	954	954	-	1 308	1 308	-	1 371	1 371	-
LARANJA	821 462	819 110	-0.29	16 860 744	16 831 778	-0.17	20 525	20 549	0.12
MAÇÃ	31 289	31 172	-0.37	856 894	855 058	-0.21	27 386	27 430	0.16
MALVA (fibra)	4 814	4 814	-	5 871	5 871	-	1 220	1 220	-
MAMONA	126 685	126 998	0.25	122 591	118 275	-3.52	968	931	-3.82
MANDIOCA	1 652 465	1 646 945	-0.33	22 577 771	22 586 570	0.04	13 663	13 714	0.37
MILHO (em grão) - TOTAL	11 668 921	12 208 165	4.62	36 690 077	37 597 025	2.47	3 144	3 080	-2.04
MILHO (em grão) - 1ª safra	9 023 688	9 190 603	1.85	29 556 228	29 248 376	-1.04	3 275	3 182	-2.84
MILHO (em grão) - 2ª safra	2 645 233	3 017 562	14.08	7 133 849	8 348 649	17.03	2 697	2 767	2.60
PIMENTA-DO-REINO	20 597	20 660	0.31	47 210	47 410	0.42	2 292	2 295	0.13
RAMI (fibra)	399	399	-	897	897	-	2 248	2 248	-
SISAL (fibra)	204 248	205 058	0.40	181 593	182 052	0.25	889	888	-0.11
SOJA (em grão)	15 814 420	15 811 143	-0.02	41 654 733	40 772 579	-2.12	2 634	2 579	-2.09
SORGO (em grão)	483 738	476 561	-1.48	908 578	958 689	5.52	1 878	2 012	7.14
TOMATE	56 115	58 088	3.52	3 075 672	3 134 373	1.91	54 810	53 959	-1.55
TRIGO (em grão)	1 728 161	1 728 161	-	3 260 834	3 260 834	-	1 887	1 887	-
UVA	63 712	65 490	2.79	1 062 454	1 069 309	0.65	16 676	16 328	-2.09

NOTA: NAS COLUNAS REFERENTES AO ANO ATUAL FORAM REPETIDAS AS INFORMAÇÕES DA SAFRA ANTERIOR PARA AS UNIDADES DA FEDERAÇÃO QUE AINDA NÃO OBTIVERAM SUAS ESTIMATIVAS NESTE ANO.
 ABACAXI E COCO-DA-BAÍIA - PRODUÇÃO EM MIL FRUTOS E RENDIMENTO MÉDIO EM FRUTOS/ha

PRODUÇÃO AGRÍCOLA - B R A S I L
ÁREA PLANTADA NO DECÊNIO 1992 - 2001
SEGUNDO OS PRODUTOS AGRÍCOLAS

P R O D U T O S	Á R E A P L A N T A D A (h a)										
	* S A F R A	* S A F R A	* S A F R A	* S A F R A	* S A F R A	* S A F R A	* S A F R A	* S A F R A	* S A F R A	* S A F R A	* S A F R A
	1 9 9 2	1 9 9 3	1 9 9 4	1 9 9 5	1 9 9 6	1 9 9 7	1 9 9 8	1 9 9 9	2 0 0 0	2 0 0 1	
T O T A L	51 616 278	48 600 549	52 150 943	51 167 194	46 036 637	47 561 888	47 785 149	49 960 887	51 035 151	50 772 815	
ABACAXI	39 132	41 157	45 991	47 967	47 498	55 029	56 632	59 455	62 976	60 211	
ALGODÃO ARBÓREO (em caroço)	299 112	160 777	124 133	89 729	17 183	14 165	9 928	7 610	13 678	9 230	
ALGODÃO HERBÁCEO (em caroço)	1 641 272	1 021 279	1 077 753	1 121 814	756 229	623 035	862 521	686 322	811 848	889 661	
ALHO	17 021	17 613	17 660	12 762	11 997	12 906	10 883	12 098	13 269	14 208	
AMENDOIM (em casca) - TOTAL	100 698	86 089	91 898	94 800	80 777	88 547	102 086	101 493	104 972	102 575	
ARROZ (em casca)	4 876 655	4 644 165	4 473 377	4 420 677	3 269 664	3 093 802	3 155 305	3 851 178	3 704 863	3 169 522	
AVEIA (em grão)	284 375	270 286	310 180	172 565	162 277	204 668	202 472	219 663	230 513	250 279	
BANANA	525 648	528 211	521 721	518 863	507 610	546 435	536 402	536 441	533 593	522 757	
BATATA-INGLESA - TOTAL	173 712	162 433	172 024	178 774	163 157	175 473	179 456	176 738	152 242	152 435	
CACAU (em amêndoa)	744 958	734 828	701 802	740 576	667 461	715 928	710 496	681 670	707 487	665 871	
CAFÉ (em coco)	2 514 680	2 273 874	2 109 995	1 980 133	1 929 894	2 000 766	2 077 433	2 233 987	2 292 165	2 371 381	
CANA-DE-AÇÚCAR	4 224 561	3 953 047	4 359 200	4 638 281	4 830 538	4 881 648	5 049 953	4 975 189	4 879 841	5 059 067	
CASTANHA-DE-CAJU	697 795	736 871	733 349	704 785	547 830	583 010	630 185	624 541	652 599	644 008	
CEBOLA	77 590	72 122	81 638	75 607	70 224	68 013	68 102	66 797	66 515	63 808	
CENTEIO (em grão)	6 691	5 631	4 315	2 802	5 288	9 449	10 122	6 554	7 156	6 764	
CEVADA (em grão)	66 939	67 063	53 607	69 643	84 973	129 396	157 380	137 274	149 677	142 120	
COCO-DA-BAÍA	247 028	232 827	239 668	244 935	219 434	231 485	239 893	251 908	266 577	267 124	
FEIJÃO (em grão) - TOTAL	5 528 856	4 697 525	5 729 765	5 366 321	4 489 690	4 513 868	3 882 603	4 670 257	4 441 431	3 884 644	
FUMO (em folha)	346 362	375 679	320 237	293 643	317 117	338 240	358 155	341 731	310 633	301 704	
GUARANÁ (semente)	6 868	8 143	8 200	8 057	9 952	9 591	10 491	14 094	12 043	11 527	
JUTA (fibra)	2 962	2 951	1 972	1 758	481	486	1 130	1 277	1 355	1 204	
LARANJA	997 403	802 057	899 717	861 914	966 422	988 421	1 024 494	1 029 249	857 458	821 727	
MAÇÃ	24 305	25 724	27 318	27 007	25 327	26 471	26 551	28 587	30 048	30 733	
MALVA (fibra)	17 686	11 016	10 072	6 171	3 030	2 632	6 588	5 581	4 901	5 395	
MAMONA	198 588	163 689	111 542	77 116	129 203	153 181	136 381	113 185	214 485	161 115	
MANDIOCA	2 031 544	1 908 722	1 904 219	2 010 471	1 590 084	1 643 921	1 643 919	1 635 933	1 736 240	1 756 239	
MILHO (em grão) - TOTAL	13 886 814	12 876 384	14 522 806	14 182 486	12 460 585	12 825 504	11 234 423	12 418 490	12 648 005	12 882 497	
PIMENTA-DO-REINO	31 978	29 816	21 937	23 574	18 498	12 414	11 317	13 399	16 377	20 660	
RAMI (fibra)	5 224	4 696	3 482	2 910	2 553	1 816	818	465	465	399	
SISAL (fibra)	283 686	231 596	164 873	173 749	151 253	165 053	170 137	192 270	204 514	218 911	
SOJA (em grão)	9 463 625	10 654 163	11 544 577	11 702 919	10 348 156	11 508 120	13 319 749	13 069 793	13 693 677	13 933 972	
SORGO (em grão)	166 370	145 063	167 250	154 381	198 887	274 728	349 547	416 443	561 121	501 954	
TOMATE	52 850	54 554	62 186	62 322	71 510	66 162	64 709	66 112	56 866	56 383	
TRIGO (em grão)	1 973 120	1 540 267	1 472 083	1 036 343	1 825 628	1 544 489	1 423 789	1 254 275	1 535 723	1 730 577	
UVA	60 170	60 231	60 396	61 339	56 247	57 036	61 099	60 528	59 838	62 153	

FONTE: DEAGRO - PRODUÇÃO AGRÍCOLA MUNICIPAL - PAM 1992 a 2000

PRODUÇÃO AGRÍCOLA - B R A S I L
ÁREA COLHIDA NO DECÊNIO 1992 - 2001
SEGUNDO OS PRODUTOS AGRÍCOLAS

P R O D U T O S	Á R E A C O L H I D A (h a)										
	* S A F R A *	* S A F R A *	* S A F R A *	* S A F R A *	* S A F R A *	* S A F R A *	* S A F R A *	* S A F R A *	* S A F R A *	* S A F R A *	* S A F R A *
	* 1 9 9 2 *	* 1 9 9 3 *	* 1 9 9 4 *	* 1 9 9 5 *	* 1 9 9 6 *	* 1 9 9 7 *	* 1 9 9 8 *	* 1 9 9 9 *	* 2 0 0 0 *	* 2 0 0 1 *	
T O T A L	50 081 212	46 029 752	50 713 005	50 112 859	44 968 034	46 887 531	46 107 559	48 291 807	49 435 223	49 484 465	
ABACAXI	37 402	39 719	45 218	44 384	45 843	53 567	54 998	56 917	60 406	58 178	
ALGODÃO ARBÓREO (em caroço)	283 717	137 333	121 056	87 949	16 865	12 146	8 335	7 485	13 626	8 637	
ALGODÃO HERBÁCEO (em caroço)	1 594 036	922 593	1 060 564	1 103 536	744 898	620 417	825 029	669 313	801 618	873 617	
ALHO	16 900	17 441	17 648	12 758	11 994	12 903	10 879	12 093	13 269	14 156	
AMENDOIM (em casca) - TOTAL	100 649	85 977	91 897	94 723	80 735	88 472	102 045	101 218	104 948	102 483	
ARROZ (em casca)	4 687 022	4 411 315	4 414 803	4 373 538	3 253 767	3 058 127	3 062 195	3 813 266	3 664 804	3 141 630	
AVEIA (em grão)	284 025	268 018	281 545	165 179	160 466	196 803	188 822	218 863	182 010	250 164	
BANANA	515 844	520 014	516 087	509 365	496 593	532 745	518 433	518 584	524 750	509 890	
BATATA-INGLESA - TOTAL	173 185	162 063	171 853	176 767	163 072	174 830	177 972	176 481	151 731	152 233	
CACAU (em amêndoa)	731 425	734 124	698 634	738 536	661 923	715 671	709 798	681 120	705 965	665 259	
CAFÉ (em coco)	2 500 324	2 259 332	2 097 650	1 869 984	1 920 253	1 988 186	2 070 409	2 222 926	2 267 968	2 353 471	
CANA-DE-AÇÚCAR	4 202 604	3 863 702	4 345 260	4 559 062	4 750 296	4 814 084	4 985 819	4 898 844	4 804 511	4 973 253	
CASTANHA-DE-CAJU	695 483	726 140	680 615	699 936	547 720	582 210	621 419	612 735	651 169	629 474	
CEBOLA	76 289	71 910	81 638	74 676	69 838	67 763	67 745	66 169	66 505	63 316	
CENTEIO (em grão)	6 691	5 631	4 235	2 647	5 263	8 224	9 907	6 554	6 755	6 764	
CEVADA (em grão)	66 849	67 063	53 607	69 458	84 067	127 633	156 005	137 224	145 507	140 760	
COCO-DA-BAÍA	239 760	231 660	237 038	242 549	217 286	231 039	239 462	250 116	264 311	264 761	
FEIJÃO (em grão) - TOTAL	5 148 698	3 884 341	5 471 322	5 006 403	4 290 513	4 401 770	3 313 621	4 154 194	4 332 545	3 448 995	
FUMO (em folha)	344 872	372 912	320 185	293 425	314 279	338 059	353 679	341 591	310 462	301 498	
GUARANÁ (semente)	6 705	7 678	7 688	8 012	9 902	9 529	10 454	14 082	12 013	11 494	
JUTA (fibra)	2 553	2 721	1 755	1 651	442	429	687	1 070	1 114	954	
LARANJA	988 704	800 505	897 985	856 419	964 373	985 521	1 018 576	1 026 496	856 422	821 100	
MAÇÃ	24 181	25 652	27 112	26 704	25 326	26 418	26 318	28 555	30 043	30 703	
MALVA (fibra)	16 142	10 686	10 014	6 073	3 011	2 587	4 975	4 439	3 759	4 810	
MAMONA	175 336	141 074	106 319	76 427	119 849	153 138	63 233	103 763	208 538	157 929	
MANDIOCA	1 826 262	1 811 830	1 850 932	1 946 163	1 508 918	1 551 971	1 578 879	1 571 167	1 708 875	1 655 815	
MILHO (em grão) - TOTAL	13 363 609	11 869 663	13 748 813	13 946 320	11 933 811	12 562 130	10 585 498	11 611 483	11 890 376	12 354 852	
PIMENTA-DO-REINO	29 109	23 572	21 023	18 743	16 669	12 040	11 175	13 313	16 217	20 597	
RAMI (fibra)	5 224	4 696	3 482	2 868	2 553	1 816	818	465	465	399	
SISAL (fibra)	264 201	179 105	164 793	152 040	136 469	152 923	161 277	182 700	194 514	204 248	
SOJA (em grão)	9 441 391	10 635 330	11 525 410	11 675 005	10 291 470	11 486 478	13 303 656	13 061 410	13 656 771	13 930 744	
SORGO (em grão)	164 301	139 787	165 781	153 961	196 753	274 623	331 967	352 394	528 061	486 185	
TOMATE	52 210	53 734	61 939	62 054	70 916	65 052	63 901	65 634	56 720	56 260	
TRIGO (em grão)	1 955 621	1 482 231	1 348 853	994 734	1 795 985	1 521 545	1 408 852	1 249 764	1 138 687	1 728 161	
UVA	59 888	60 200	60 251	60 810	55 916	56 682	60 721	59 379	59 788	61 675	

FONTE: DEAGRO - PRODUÇÃO AGRÍCOLA MUNICIPAL - PAM 1992 a 2000

PRODUÇÃO AGRÍCOLA - B R A S I L
 PRODUÇÃO OBTIDA NO DECÊNIO 1992 - 2001
 SEGUNDO OS PRODUTOS AGRÍCOLAS

P R O D U T O S	P R O D U Ç Ã O O B T I D A (t)										
	* S A F R A *	* S A F R A *	* S A F R A *	* S A F R A *	* S A F R A *	* S A F R A *	* S A F R A *	* S A F R A *	* S A F R A *	* S A F R A *	* S A F R A *
	1 9 9 2	1 9 9 3	1 9 9 4	1 9 9 5	1 9 9 6	1 9 9 7	1 9 9 8	1 9 9 9	2 0 0 0	2 0 0 1	
ABACAXI	825 994	834 582	989 551	950 907	763 987	1 073 263	1 113 219	1 247 157	1 335 792	1 400 615	
ALGODÃO ARBÓREO (em caroço).....	22 350	7 941	16 700	9 634	2 369	1 661	975	1 336	7 885	2 762	
ALGODÃO HERBÁCEO (em caroço).....	1 863 077	1 127 364	1 350 814	1 441 526	952 013	821 271	1 172 017	1 477 030	2 007 102	2 640 128	
ALHO	78 889	86 936	84 172	59 017	52 005	60 749	55 217	69 787	84 141	101 102	
AMENDOIM (em casca) - TOTAL	172 172	151 544	160 230	170 129	154 183	141 255	193 154	179 421	187 890	197 724	
ARROZ (em casca)	10 006 292	10 107 310	10 540 789	11 226 064	8 643 803	8 351 665	7 716 090	11 709 694	11 134 588	10 195 423	
AVEIA (em grão)	297 361	262 816	260 995	180 880	217 426	228 741	207 251	288 058	214 276	332 590	
BANANA	562 358	557 980	572 619	557 799	496 171	541 236	532 220	546 894	566 336	5 942 799	
BATATA-INGLESA - TOTAL	2 432 073	2 367 571	2 488 461	2 692 234	2 406 386	2 670 493	2 784 181	2 904 950	2 606 932	2 787 382	
CACAU (em amêndoa)	328 518	340 885	330 577	296 705	256 777	277 966	280 801	205 003	196 788	184 275	
CAFÉ (em coco)	2 588 745	2 557 518	2 614 578	1 860 269	2 738 391	2 457 025	3 378 731	3 263 388	3 807 124	1 918 233	
CANA-DE-AÇÚCAR	271 474 875	244 530 708	292 101 835	303 699 497	317 105 981	331 612 687	345 254 972	333 847 720	326 121 011	348 148 959	
CASTANHA-DE-CAJU	107 955	77 098	149 804	185 229	167 211	125 397	54 124	145 437	138 608	117 473	
CEBOLA	895 951	928 704	1 020 035	940 537	897 643	881 134	838 232	988 658	1 156 332	1 030 668	
CENTEIO (em grão)	6 967	5 490	4 169	2 591	7 040	7 145	8 003	8 510	6 948	7 987	
CEVADA (em grão)	125 219	109 952	90 614	104 634	209 215	258 847	300 389	321 789	282 826	286 889	
COCO-DA-BAÍA	891 023	837 459	918 822	966 677	956 537	967 313	1 026 604	1 206 644	1 301 411	1 331 127	
FEIJÃO (em grão) - TOTAL	2 797 138	2 478 325	3 369 684	2 946 168	2 449 396	2 840 243	2 191 153	2 830 915	3 056 289	2 436 341	
FUMO (em folha)	575 652	655 739	519 541	455 986	472 738	596 952	505 353	629 525	579 727	564 536	
GUARANÁ (semente)	2 349	1 792	2 674	2 390	2 995	2 728	3 643	5 441	4 274	3 866	
JUTA (fibra)	3 244	3 670	2 304	2 135	624	568	873	1 417	1 333	1 308	
LARANJA	98 411 455	93 985 944	87 229 840	99 186 054	105 395 214	115 234 005	104 252 518	114 397 800	106 651 289	16 842 621	
MAÇÃ	2 999 207	3 493 824	3 499 675	3 431 863	3 503 883	3 967 923	3 957 183	4 688 577	5 766 347	722 986	
MALVA (fibra)	19 451	17 089	16 208	10 051	4 005	3 585	7 578	6 529	5 947	5 869	
MAMONA	102 120	43 188	54 039	33 149	41 346	97 445	16 683	33 357	116 017	80 834	
MANDIOCA	21 918 600	21 855 690	24 464 293	25 422 959	17 743 155	19 896 205	19 502 717	20 864 340	23 040 670	22 478 708	
MILHO (em grão) - TOTAL	30 506 127	30 055 633	32 487 625	36 266 951	29 589 791	32 948 044	29 601 753	32 239 479	32 321 000	41 439 086	
PIMENTA-DO-REINO	33 034	42 270	34 927	33 852	32 318	22 359	23 050	27 727	38 685	47 210	
RAMI (fibra)	6 955	7 079	3 992	3 485	4 807	3 616	1 615	992	1 006	897	
SISAL (fibra)	204 227	126 076	131 421	118 056	121 436	137 887	115 816	193 673	194 463	181 487	
SOJA (em grão)	19 214 705	22 590 978	24 931 832	25 682 637	23 155 274	26 391 448	31 307 440	30 987 476	32 820 826	37 683 083	
SORGO (em grão)	282 430	281 912	315 908	276 832	356 467	542 581	589 827	553 644	792 759	904 813	
TOMATE	2 141 345	2 348 498	2 688 570	2 715 016	2 647 427	2 717 965	2 784 111	3 305 053	3 004 797	3 042 760	
TRIGO (em grão)	2 795 598	2 197 354	2 096 259	1 533 871	3 292 759	2 489 070	2 269 847	2 461 856	1 725 792	3 260 834	
UVA	800 112	787 363	807 520	836 545	684 902	890 708	774 352	931 500	1 024 482	1 012 540	

FONTE: DEAGRO - LEVANTAMENTO SISTEMÁTICO DA PRODUÇÃO AGRÍCOLA

NOTA: ABACAXI, COCO-DA-BAÍA, LARANJA E MAÇÃ - PRODUÇÃO EM MIL FRUTOS; BANANA - PRODUÇÃO EM MIL CACHOS.

A PARTIR DA SAFRA 2001, BANANA, LARANJA E MAÇÃ PASSAM A SER LEVANTADOS EM TONELADAS.

FONTE: DEAGRO - PRODUÇÃO AGRÍCOLA MUNICIPAL - PAM 1992 a 2000

PRODUÇÃO AGRÍCOLA - B R A S I L
RENDIMENTO MÉDIO OBTIDO 1992 - 2001
SEGUNDO OS PRODUTOS AGRÍCOLAS

P R O D U T O S	R E N D I M E N T O M É D I O O B T I D O (K g / h a)										
	* S A F R A	* S A F R A	* S A F R A	* S A F R A	* S A F R A	* S A F R A	* S A F R A	* S A F R A	* S A F R A	* S A F R A	* S A F R A
	1 9 9 2	1 9 9 3	1 9 9 4	1 9 9 5	1 9 9 6	1 9 9 7	1 9 9 8	1 9 9 9	2 0 0 0	2 0 0 1	
ABACAXI	22 084	21 012	21 884	21 425	16 665	20 036	20 241	21 912	22 114	24 075	
ALGODÃO ARBÓREO (em caroço).....	79	58	138	110	140	137	117	178	579	320	
ALGODÃO HERBÁCEO (em caroço).....	1 169	1 222	1 274	1 306	1 278	1 324	1 421	2 207	2 504	3 022	
ALHO	4 668	4 985	4 769	4 626	4 336	4 708	5 076	5 771	6 341	7 142	
AMENDOIM (em casca) - TOTAL	1 711	1 763	1 744	1 796	1 910	1 597	1 893	1 773	1 790	1 929	
ARROZ (em casca)	2 135	2 291	2 388	2 567	2 657	2 731	2 520	3 071	3 038	3 245	
AVEIA (em grão)	1 047	981	927	1 095	1 355	1 162	1 098	1 316	1 177	1 329	
BANANA	1 090	1 073	1 110	1 095	999	1 016	1 027	1 055	1 079	11 655	
BATATA-INGLESA - TOTAL	14 043	14 609	14 480	15 230	14 757	15 275	15 644	16 460	17 181	18 310	
CACAU (em amêndoa)	449	464	473	402	388	388	396	391	279	277	
CAFÉ (em coco)	1 035	1 132	1 246	995	1 426	1 236	1 632	1 468	1 679	815	
CANA-DE-AÇÚCAR	64 597	63 289	67 223	66 614	66 755	68 884	69 247	68 148	67 878	70 004	
CASTANHA-DE-CAJU	155	106	220	265	305	215	87	237	213	187	
CEBOLA	11 744	12 915	12 495	12 595	12 853	13 003	12 373	14 941	17 387	16 278	
CENTEIO (em grão)	1 041	975	984	979	1 338	869	808	1 298	1 029	1 181	
CEVADA (em grão)	1 873	1 640	1 690	1 506	2 489	2 028	1 926	2 345	1 944	2 038	
COCO-DA-BAÍÁ	3 716	3 615	3 876	3 985	4 402	4 187	4 287	4 824	4 924	5 028	
FEIJÃO (em grão) - TOTAL	543	638	616	588	571	645	661	681	705	706	
FUMO (em folha)	1 669	1 758	1 623	1 554	1 504	1 766	1 429	1 843	1 867	1 872	
GUARANÁ (semente)	350	233	348	298	302	286	348	386	356	336	
JUTA (fibra)	1 271	1 349	1 313	1 293	1 412	1 324	1 271	1 324	1 197	1 371	
LARANJA	99 536	117 408	97 140	115 815	109 289	116 927	102 351	111 445	124 531	20 512	
MAÇÃ	124 032	136 201	129 082	128 515	138 351	150 198	150 360	164 195	191 936	23 548	
MALVA (fibra)	1 205	1 599	1 619	1 655	1 330	1 386	1 523	1 471	1 582	1 220	
MAMONA	582	306	508	434	345	636	264	321	556	512	
MANDIOCA	12 002	12 063	13 217	13 063	11 759	12 820	12 352	13 280	13 483	13 576	
MILHO (em grão) - TOTAL	2 283	2 532	2 363	2 600	2 479	2 623	2 796	2 777	2 718	3 354	
PIMENTA-DO-REINO	1 135	1 793	1 661	1 806	1 939	1 857	2 063	2 083	2 385	2 292	
RAMI (fibra)	1 331	1 507	1 146	1 215	1 883	1 991	1 974	2 133	2 163	2 248	
SISAL (fibra)	773	704	797	776	890	902	718	1 060	1 000	889	
SOJA (em grão)	2 035	2 124	2 163	2 200	2 250	2 298	2 353	2 372	2 403	2 705	
SORGO (em grão)	1 719	2 017	1 906	1 798	1 812	1 976	1 777	1 571	1 501	1 861	
TOMATE	41 014	43 706	43 407	43 752	37 332	41 781	43 569	50 356	52 976	54 084	
TRIGO (em grão)	1 430	1 482	1 554	1 542	1 833	1 636	1 611	1 970	1 516	1 887	
UVA	13 360	13 079	13 403	13 757	12 249	15 714	12 753	15 687	17 135	16 417	

FONTE: DEAGRO - LEVANTAMENTO SISTEMÁTICO DA PRODUÇÃO AGRÍCOLA

NOTA: ABACAXI, COCO-DA-BAÍÁ E LARANJA - RENDIMENTO MÉDIO EM FRUTOS/ha; BANANA - RENDIMENTO MÉDIO CACHOS/ha.

A PARTIR DA SAFRA 2001, BANANA, LARANJA E MAÇÃ PASSAM A SER LEVANTADOS EM Kg/ha.

FONTE: DEAGRO - PRODUÇÃO AGRÍCOLA MUNICIPAL - PAM 1992 a 2000

ABACAXI

GRANDES REGIÕES E UNIDADES DA FEDERAÇÃO		*SITUAÇÃO* DA VARIÁVEL *CULTURA*	*SAFRA/2001	S A F R A / 2002		VARIACÃO (%)		PARTICIPACÃO (%)	
				*MÊS ANTERIOR	*MÊS ATUAL	(1)	(2)	*SAFRA 2001	*SAFRA 2002
TOTAL	P	ÁREA I	60 211	60 889	61 705	2.48	1.34	100.00	100.00
		ÁREA II	58 178	59 601	60 344	3.72	1.25	100.00	100.00
		PRODUÇÃO	1 400 615	1 448 623	1 464 890	4.59	1.12	100.00	100.00
		REND. MÉDIO	24 075	24 305	24 276	0.83	-0.12	-	-
NORTE	P	ÁREA I	13 596	13 646	13 646	0.37	-	22.58	22.11
		ÁREA II	12 422	12 430	12 430	0.06	-	21.35	20.60
		PRODUÇÃO	246 186	246 372	246 372	0.08	-	17.58	16.82
		REND. MÉDIO	19 819	19 821	19 821	0.01	-	-	-
RORAIMA	P	ÁREA I	100	150	150	50.00	-	0.17	0.24
		ÁREA II	100	108	108	8.00	-	0.17	0.18
		PRODUÇÃO	500	686	686	37.20	-	0.04	0.05
		REND. MÉDIO	5 000	6 352	6 352	27.04	-	-	-
PARÁ	P	ÁREA I	10 519	10 519	10 519	-	-	17.47	17.05
		ÁREA II	10 451	10 451	10 451	-	-	17.96	17.32
		PRODUÇÃO	209 310	209 310	209 310	-	-	14.94	14.29
		REND. MÉDIO	20 028	20 028	20 028	-	-	-	-
AMAPÁ	P	ÁREA I	400	400	400	-	-	0.66	0.65
		ÁREA II	295	295	295	-	-	0.51	0.49
		PRODUÇÃO	1 400	1 400	1 400	-	-	0.10	0.10
		REND. MÉDIO	4 745	4 745	4 745	-	-	-	-
TOCANTINS	P	ÁREA I	2 577	2 577	2 577	-	-	4.28	4.18
		ÁREA II	1 576	1 576	1 576	-	-	2.71	2.61
		PRODUÇÃO	34 976	34 976	34 976	-	-	2.50	2.39
		REND. MÉDIO	22 193	22 193	22 193	-	-	-	-
NORDESTE	P	ÁREA I	23 054	22 082	23 433	1.64	6.12	38.29	37.98
		ÁREA II	22 223	22 019	23 297	4.83	5.80	38.20	38.61
		PRODUÇÃO	576 812	574 413	605 968	5.05	5.49	41.18	41.37
		REND. MÉDIO	25 956	26 087	26 011	0.21	-0.29	-	-
MARANHÃO	P	ÁREA I	2 533	2 228	2 226	-12.12	-0.09	4.21	3.61
		ÁREA II	2 533	2 228	2 226	-12.12	-0.09	4.35	3.69
		PRODUÇÃO	51 760	47 923	47 876	-7.50	-0.10	3.70	3.27
		REND. MÉDIO	20 434	21 509	21 508	5.26	-0.00	-	-
CEARÁ	P	ÁREA I	19	107	113	494.74	5.61	0.03	0.18
		ÁREA II	19	107	113	494.74	5.61	0.03	0.19
		PRODUÇÃO	542	3 666	3 720	586.35	1.47	0.04	0.25
		REND. MÉDIO	28 526	34 262	32 920	15.40	-3.92	-	-
RIO GRANDE DO NORTE	P	ÁREA I	2 129	1 994	3 332	56.51	67.10	3.54	5.40
		ÁREA II	1 994	1 994	3 332	67.10	67.10	3.43	5.52
		PRODUÇÃO	52 724	51 044	83 111	57.63	62.82	3.76	5.67
		REND. MÉDIO	26 441	25 599	24 943	-5.67	-2.56	-	-
PARAÍBA	P	ÁREA I	10 444	10 444	10 444	-	-	17.35	16.93
		ÁREA II	10 444	10 444	10 444	-	-	17.95	17.31
		PRODUÇÃO	308 254	308 254	308 254	-	-	22.01	21.04
		REND. MÉDIO	29 515	29 515	29 515	-	-	-	-
PERNAMBUCO	P	ÁREA I	1 623	990	998	-38.51	0.81	2.70	1.62
		ÁREA II	990	990	925	-6.57	-6.57	1.70	1.53
		PRODUÇÃO	18 847	18 847	18 303	-2.89	-2.89	1.35	1.25
		REND. MÉDIO	19 037	19 037	19 787	3.94	3.94	-	-
ALAGOAS	P	ÁREA I	1 027	1 040	1 040	1.27	-	1.71	1.69
		ÁREA II	1 027	1 040	1 040	1.27	-	1.77	1.72
		PRODUÇÃO	19 789	19 783	19 783	-0.03	-	1.41	1.35
		REND. MÉDIO	19 269	19 022	19 022	-1.28	-	-	-
SERGIPE	P	ÁREA I	345	345	345	-	-	0.57	0.56
		ÁREA II	282	282	282	-	-	0.48	0.47
		PRODUÇÃO	5 956	5 956	5 956	-	-	0.43	0.41
		REND. MÉDIO	21 121	21 121	21 121	-	-	-	-
BAHIA	P	ÁREA I	4 934	4 934	4 935	0.02	0.02	8.19	8.00
		ÁREA II	4 934	4 934	4 935	0.02	0.02	8.48	8.18
		PRODUÇÃO	118 940	118 940	118 965	0.02	0.02	8.49	8.12
		REND. MÉDIO	24 106	24 106	24 106	-	-	-	-

ABACAXI

GRANDES REGIÕES E UNIDADES DA FEDERAÇÃO		*SITUAÇÃO* DA VARIÁVEL *CULTURA*	*SAFRA/2001	S A F R A / 2002		VARIACÃO (%)		PARTICIPACÃO (%)	
				MÊS ANTERIOR	*MÊS ATUAL*	(1)	(2)	*SAFRA 2001*	*SAFRA 2002*
SUDESTE	P	ÁREA I	19 650	21 280	20 786	5.78	-2.32	32.64	33.69
		ÁREA II	19 641	21 271	20 777	5.78	-2.32	33.76	34.43
		PRODUÇÃO	492 716	541 973	527 532	7.07	-2.66	35.18	36.01
		REND.MÉDIO	25 086	25 479	25 390	1.21	-0.35	-	-
MINAS GERAIS	P	ÁREA I	13 977	14 411	13 917	-0.43	-3.43	23.21	22.55
		ÁREA II	13 977	14 411	13 917	-0.43	-3.43	24.02	23.06
		PRODUÇÃO	369 622	383 039	368 598	-0.28	-3.77	26.39	25.16
		REND.MÉDIO	26 445	26 580	26 485	0.15	-0.36	-	-
ESPÍRITO SANTO	P	ÁREA I	1 979	1 979	1 979	-	-	3.29	3.21
		ÁREA II	1 970	1 970	1 970	-	-	3.39	3.26
		PRODUÇÃO	29 050	29 050	29 050	-	-	2.07	1.98
		REND.MÉDIO	14 746	14 746	14 746	-	-	-	-
RIO DE JANEIRO	P	ÁREA I	974	2 170	2 170	122.79	-	1.62	3.52
		ÁREA II	974	2 170	2 170	122.79	-	1.67	3.60
		PRODUÇÃO	28 924	64 764	64 764	123.91	-	2.07	4.42
		REND.MÉDIO	29 696	29 845	29 845	0.50	-	-	-
SÃO PAULO	C	ÁREA I	2 720	2 720	2 720	-	-	4.52	4.41
		ÁREA II	2 720	2 720	2 720	-	-	4.68	4.51
		PRODUÇÃO	65 120	65 120	65 120	-	-	4.65	4.45
		REND.MÉDIO	23 941	23 941	23 941	-	-	-	-
SUL	P	ÁREA I	410	394	353	-13.90	-10.41	0.68	0.57
		ÁREA II	391	394	353	-9.72	-10.41	0.67	0.58
		PRODUÇÃO	4 810	5 986	5 139	6.84	-14.15	0.34	0.35
		REND.MÉDIO	12 302	15 193	14 558	18.34	-4.18	-	-
SANTA CATARINA	P	ÁREA I	109	109	68	-37.61	-37.61	0.18	0.11
		ÁREA II	109	109	68	-37.61	-37.61	0.19	0.11
		PRODUÇÃO	1 544	1 744	889	-42.42	-49.03	0.11	0.06
		REND.MÉDIO	14 165	16 000	13 074	-7.70	-18.29	-	-
RIO GRANDE DO SUL	C	ÁREA I	301	285	285	-5.32	-	0.50	0.46
		ÁREA II	282	285	285	1.06	-	0.48	0.47
		PRODUÇÃO	3 266	4 242	4 250	30.13	0.19	0.23	0.29
		REND.MÉDIO	11 582	14 884	14 912	28.75	0.19	-	-
CENTRO-OESTE	P	ÁREA I	3 501	3 487	3 487	-0.40	-	5.81	5.65
		ÁREA II	3 501	3 487	3 487	-0.40	-	6.02	5.78
		PRODUÇÃO	80 091	79 879	79 879	-0.26	-	5.72	5.45
		REND.MÉDIO	22 877	22 908	22 908	0.14	-	-	-
MATO GROSSO DO SUL	P	ÁREA I	230	216	216	-6.09	-	0.38	0.35
		ÁREA II	230	216	216	-6.09	-	0.40	0.36
		PRODUÇÃO	4 129	3 917	3 917	-5.13	-	0.29	0.27
		REND.MÉDIO	17 952	18 134	18 134	1.01	-	-	-
MATO GROSSO	P	ÁREA I	1 011	1 011	1 011	-	-	1.68	1.64
		ÁREA II	1 011	1 011	1 011	-	-	1.74	1.68
		PRODUÇÃO	17 541	17 541	17 541	-	-	1.25	1.20
		REND.MÉDIO	17 350	17 350	17 350	-	-	-	-
GOIÁS	P	ÁREA I	2 260	2 260	2 260	-	-	3.75	3.66
		ÁREA II	2 260	2 260	2 260	-	-	3.88	3.75
		PRODUÇÃO	58 421	58 421	58 421	-	-	4.17	3.99
		REND.MÉDIO	25 850	25 850	25 850	-	-	-	-

NOTAS - 1. SITUAÇÃO DA CULTURA: P (ÁREA I: DESTINADA À COLHEITA NO ANO, ÁREA II: A SER COLHIDA; PRODUÇÃO E RENDIMENTO MÉDIO ESPERADOS); C (ÁREA I: DESTINADA À COLHEITA NO ANO, ÁREA II: COLHIDA; PRODUÇÃO E RENDIMENTO MÉDIO OBTIDOS). A DIFERENÇA ENTRE AS ÁREAS I E II REFERE-SE A ÁREA PERDIDA.

2. ÁREA (ha), PRODUÇÃO (mil frutos) E RENDIMENTO MÉDIO (frutos/ha). NOS DADOS REFERENTES AO ANO ATUAL FORAM REPETIDAS AS INFORMAÇÕES DA SAFRA ANTERIOR PARA AS UNIDADES DA FEDERAÇÃO QUE AINDA NÃO OBTIVERAM SUAS ESTIMATIVAS NESTE ANO.

(1) - VARIACÃO EM RELAÇÃO AO ANO ANTERIOR. (2) - VARIACÃO EM RELAÇÃO AO MÊS ANTERIOR.

ALGODÃO ARBÓREO (em caroço)

GRANDES REGIÕES E UNIDADES DA FEDERAÇÃO		*SITUAÇÃO* DA VARIÁVEL *CULTURA*	*SAFRA/2001	S A F R A / 2002		VARIACÃO (%)		PARTICIPACÃO (%)	
				MÊS ANTERIOR	*MÊS ATUAL*	(1)	(2)	*SAFRA 2001*	*SAFRA 2002*
TOTAL	P	ÁREA I	9 230	7 459	5 992	-35.08	-19.67	100.00	100.00
		ÁREA II	8 637	7 396	5 929	-31.35	-19.84	100.00	100.00
		PRODUÇÃO	2 762	4 939	4 181	51.38	-15.35	100.00	100.00
		REND.MÉDIO	320	668	705	120.31	5.54	-	-
NORDESTE	P	ÁREA I	9 230	7 459	5 992	-35.08	-19.67	100.00	100.00
		ÁREA II	8 637	7 396	5 929	-31.35	-19.84	100.00	100.00
		PRODUÇÃO	2 762	4 939	4 181	51.38	-15.35	100.00	100.00
		REND.MÉDIO	320	668	705	120.31	5.54	-	-
PIAUI	P	ÁREA I	130	130	130	-	-	1.41	2.17
		ÁREA II	130	130	130	-	-	1.51	2.19
		PRODUÇÃO	9	33	33	266.67	-	0.33	0.79
		REND.MÉDIO	69	254	254	268.12	-	-	-
CEARÁ	P	ÁREA I	7 653	5 782	4 652	-39.21	-19.54	82.91	77.64
		ÁREA II	7 593	5 782	4 652	-38.73	-19.54	87.91	78.46
		PRODUÇÃO	2 645	4 469	3 852	45.63	-13.81	95.76	92.13
		REND.MÉDIO	348	773	828	137.93	7.12	-	-
RIO GRANDE DO NORTE	P	ÁREA I	515	615	378	-26.60	-38.54	5.58	6.31
		ÁREA II	45	615	378	740.00	-38.54	0.52	6.38
		PRODUÇÃO	12	341	210	1650.00	-38.42	0.43	5.02
		REND.MÉDIO	267	554	556	108.24	0.36	-	-
PARAIBA	P	ÁREA I	622	622	622	-	-	6.74	10.38
		ÁREA II	559	559	559	-	-	6.47	9.43
		PRODUÇÃO	65	65	65	-	-	2.35	1.55
		REND.MÉDIO	116	116	116	-	-	-	-
PERNAMBUCO	P	ÁREA I	310	310	210	-32.26	-32.26	3.36	3.50
		ÁREA II	310	310	210	-32.26	-32.26	3.59	3.54
		PRODUÇÃO	31	31	21	-32.26	-32.26	1.12	0.50
		REND.MÉDIO	100	100	100	-	-	-	-

NOTAS - 1. SITUAÇÃO DA CULTURA: P (ÁREA I: DESTINADA À COLHEITA NO ANO, ÁREA II: A SER COLHIDA; PRODUÇÃO E RENDIMENTO MÉDIO ESPERADOS); C (ÁREA I: DESTINADA À COLHEITA NO ANO, ÁREA II: COLHIDA; PRODUÇÃO E RENDIMENTO MÉDIO OBTIDOS). A DIFERENÇA ENTRE AS ÁREAS I E II REFERE-SE A ÁREA PERDIDA.

2. ÁREA (ha), PRODUÇÃO (t) E RENDIMENTO MÉDIO (kg/ha). NOS DADOS REFERENTES AO ANO ATUAL FORAM REPETIDAS AS INFORMAÇÕES DA SAFRA ANTERIOR PARA AS UNIDADES DA FEDERAÇÃO QUE AINDA NÃO OBTIVERAM SUAS ESTIMATIVAS NESTE ANO.

(1) - VARIACÃO EM RELAÇÃO AO ANO ANTERIOR. (2) - VARIACÃO EM RELAÇÃO AO MÊS ANTERIOR.

ALGODÃO HERBÁCEO (em caroço)

GRANDES REGIÕES E UNIDADES DA FEDERAÇÃO		*SITUAÇÃO* DA *CULTURA*	*VARIÁVEL*	*SAFRA/2001*	*S A F R A / 2002*	*MÊS ANTERIOR*	*MÊS ATUAL*	*VARIACÃO (%)		*PARTICIPACÃO (%)	
								(1)	(2)	*SAFRA 2001	*SAFRA 2002
TOTAL	P	ÁREA I	889 661	785 226	798 386	-10.26	1.68	100.00	100.00		
		ÁREA II	873 617	783 434	793 489	-9.17	1.28	100.00	100.00		
		PRODUÇÃO	2 640 128	2 323 157	2 330 833	-11.75	0.30	100.00	100.00		
		REND. MÉDIO	3 022	2 965	2 936	-2.85	-0.98	-	-		
NORTE	P	ÁREA I	685	685	90	-86.86	-86.86	0.08	0.01		
		ÁREA II	685	685	90	-86.86	-86.86	0.08	0.01		
		PRODUÇÃO	764	764	56	-92.67	-92.67	0.03	0.00		
		REND. MÉDIO	1 115	1 115	622	-44.22	-44.22	-	-		
RONDÔNIA	P	ÁREA I	675	675	80	-88.15	-88.15	0.08	0.01		
		ÁREA II	675	675	80	-88.15	-88.15	0.08	0.01		
		PRODUÇÃO	758	758	50	-93.40	-93.40	0.03	0.00		
		REND. MÉDIO	1 123	1 123	625	-44.35	-44.35	-	-		
PARÁ	P	ÁREA I	10	10	10	-	-	0.00	0.00		
		ÁREA II	10	10	10	-	-	0.00	0.00		
		PRODUÇÃO	6	6	6	-	-	0.00	0.00		
		REND. MÉDIO	600	600	600	-	-	-	-		
NORDESTE	P	ÁREA I	140 714	154 058	159 428	13.30	3.49	15.82	19.97		
		ÁREA II	125 067	152 266	154 611	23.62	1.54	14.32	19.48		
		PRODUÇÃO	213 046	251 599	237 804	11.62	-5.48	8.07	10.21		
		REND. MÉDIO	1 703	1 652	1 538	-9.69	-6.90	-	-		
MARANHÃO	P	ÁREA I	2 521	3 143	3 149	24.91	0.19	0.28	0.39		
		ÁREA II	2 521	3 143	3 149	24.91	0.19	0.29	0.40		
		PRODUÇÃO	8 121	9 761	9 772	20.33	0.11	0.31	0.42		
		REND. MÉDIO	3 221	3 106	3 103	-3.66	-0.10	-	-		
PIAUI	P	ÁREA I	8 193	8 761	8 761	6.93	-	0.92	1.10		
		ÁREA II	8 167	8 761	8 761	7.27	-	0.93	1.10		
		PRODUÇÃO	2 832	8 761	8 761	209.36	-	0.11	0.38		
		REND. MÉDIO	347	1 000	1 000	188.18	-	-	-		
CEARÁ	P	ÁREA I	21 567	16 293	15 738	-27.03	-3.41	2.42	1.97		
		ÁREA II	20 570	16 293	15 738	-23.49	-3.41	2.35	1.98		
		PRODUÇÃO	10 717	19 262	18 394	71.63	-4.51	0.41	0.79		
		REND. MÉDIO	521	1 182	1 169	124.38	-1.10	-	-		
RIO GRANDE DO NORTE	P	ÁREA I	19 310	24 094	24 121	24.91	0.11	2.17	3.02		
		ÁREA II	10 951	24 094	24 121	120.26	0.11	1.25	3.04		
		PRODUÇÃO	4 395	16 188	15 889	261.52	-1.85	0.17	0.68		
		REND. MÉDIO	401	672	659	64.34	-1.93	-	-		
PARAÍBA	P	ÁREA I	8 050	8 050	8 050	-	-	0.90	1.01		
		ÁREA II	6 258	6 258	6 258	-	-	0.72	0.79		
		PRODUÇÃO	2 535	2 535	2 535	-	-	0.10	0.11		
		REND. MÉDIO	405	405	405	-	-	-	-		
PERNAMBUCO	P	ÁREA I	6 861	4 410	8 025	16.97	81.97	0.77	1.01		
		ÁREA II	4 410	4 410	5 000	13.38	13.38	0.50	0.63		
		PRODUÇÃO	833	833	2 750	230.13	230.13	0.03	0.12		
		REND. MÉDIO	189	189	550	191.01	191.01	-	-		
ALAGOAS	P	ÁREA I	15 583	21 616	21 616	38.72	-	1.75	2.71		
		ÁREA II	15 583	21 616	21 616	38.72	-	1.78	2.72		
		PRODUÇÃO	13 521	8 784	8 784	-35.03	-	0.51	0.38		
		REND. MÉDIO	868	406	406	-53.23	-	-	-		
BAHIA	P	ÁREA I	58 629	67 691	69 968	19.34	3.36	6.59	8.76		
		ÁREA II	56 607	67 691	69 968	23.60	3.36	6.48	8.82		
		PRODUÇÃO	170 092	185 475	170 919	0.49	-7.85	6.44	7.34		
		REND. MÉDIO	3 005	2 740	2 443	-18.70	-10.84	-	-		
SUDESTE	P	ÁREA I	108 821	98 281	109 501	0.62	11.42	12.23	13.72		
		ÁREA II	108 821	98 281	109 501	0.62	11.42	12.46	13.80		
		PRODUÇÃO	235 979	236 493	268 532	13.79	13.55	8.94	11.52		
		REND. MÉDIO	2 169	2 406	2 452	13.05	1.91	-	-		
MINAS GERAIS	P	ÁREA I	41 215	38 411	40 521	-1.68	5.49	4.63	5.08		
		ÁREA II	41 215	38 411	40 521	-1.68	5.49	4.72	5.11		
		PRODUÇÃO	69 760	89 273	94 662	35.70	6.04	2.64	4.06		
		REND. MÉDIO	1 693	2 324	2 336	37.98	0.52	-	-		

ALGODÃO HERBÁCEO (em caroço)

GRANDES REGIÕES E UNIDADES DA FEDERAÇÃO		*SITUAÇÃO* DA VARIÁVEL *CULTURA*	*SAFRA/2001	*MÊS ANTERIOR	*MÊS ATUAL	S A F R A / 2002 VARIACÃO (%)		PARTICIPACÃO (%)	
						(1)	(2)	*SAFRA 2001	*SAFRA 2002
SÃO PAULO	P	ÁREA I	67 606	59 870	68 980	2.03	15.22	7.60	8.64
		ÁREA II	67 606	59 870	68 980	2.03	15.22	7.74	8.69
		PRODUÇÃO	166 219	147 220	173 870	4.60	18.10	6.30	7.46
		REND.MÉDIO	2 459	2 459	2 521	2.52	2.52	-	-
SUL	P	ÁREA I	70 132	41 400	41 400	-40.97	-	7.88	5.19
		ÁREA II	70 132	41 400	41 400	-40.97	-	8.03	5.22
		PRODUÇÃO	169 388	93 150	93 150	-45.01	-	6.42	4.00
		REND.MÉDIO	2 415	2 250	2 250	-6.83	-	-	-
PARANÁ	P	ÁREA I	70 132	41 400	41 400	-40.97	-	7.88	5.19
		ÁREA II	70 132	41 400	41 400	-40.97	-	8.03	5.22
		PRODUÇÃO	169 388	93 150	93 150	-45.01	-	6.42	4.00
		REND.MÉDIO	2 415	2 250	2 250	-6.83	-	-	-
CENTRO-OESTE	P	ÁREA I	569 309	490 802	487 967	-14.29	-0.58	63.99	61.12
		ÁREA II	568 912	490 802	487 887	-14.24	-0.59	65.12	61.49
		PRODUÇÃO	2 020 951	1 741 151	1 730 491	-14.37	-0.61	76.55	74.27
		REND.MÉDIO	3 552	3 548	3 547	-0.14	-0.03	-	-
MATO GROSSO DO SUL	P	ÁREA I	50 143	45 400	45 400	-9.46	-	5.64	5.69
		ÁREA II	50 058	45 400	45 320	-9.47	-0.18	5.73	5.71
		PRODUÇÃO	169 425	149 820	149 556	-11.73	-0.18	6.42	6.42
		REND.MÉDIO	3 385	3 300	3 300	-2.51	-	-	-
MATO GROSSO	P	ÁREA I	412 627	347 147	347 147	-15.87	-	46.38	43.48
		ÁREA II	412 315	347 147	347 147	-15.81	-	47.20	43.75
		PRODUÇÃO	1 525 376	1 292 683	1 292 683	-15.25	-	57.78	55.48
		REND.MÉDIO	3 700	3 724	3 724	0.65	-	-	-
GOIÁS	P	ÁREA I	106 539	98 255	95 420	-10.44	-2.89	11.98	11.95
		ÁREA II	106 539	98 255	95 420	-10.44	-2.89	12.20	12.03
		PRODUÇÃO	326 150	298 648	288 252	-11.62	-3.48	12.35	12.37
		REND.MÉDIO	3 061	3 039	3 021	-1.31	-0.59	-	-

NOTAS - 1. SITUAÇÃO DA CULTURA: P (ÁREA I: PLANTADA; ÁREA II: A SER COLHIDA; PRODUÇÃO E RENDIMENTO MÉDIO ESPERADOS);
C (ÁREA I: PLANTADA; ÁREA II: COLHIDA; PRODUÇÃO E RENDIMENTO MÉDIO OBTIDOS).
A DIFERENÇA ENTRE AS ÁREAS I E II REFERE-SE A ÁREA PERDIDA.

2. ÁREA (ha), PRODUÇÃO (t) E RENDIMENTO MÉDIO (kg/ha).

NOS DADOS REFERENTES AO ANO ATUAL FORAM REPETIDAS AS INFORMAÇÕES DA SAFRA ANTERIOR PARA AS UNIDADES DA FEDERAÇÃO QUE AINDA NÃO OBTIVERAM SUAS ESTIMATIVAS NESTE ANO.

(1) - VARIACÃO EM RELAÇÃO AO ANO ANTERIOR. (2) - VARIACÃO EM RELAÇÃO AO MÊS ANTERIOR.

ALHO

GRANDES REGIÕES E UNIDADES DA FEDERAÇÃO		*SITUAÇÃO* DA VARIÁVEL *CULTURA*	*SAFRA/2001	S A F R A / 2002		VARIACÃO (%)		PARTICIPACÃO (%)	
				*MÊS ANTERIOR	*MÊS ATUAL	(1)	(2)	*SAFRA 2001	*SAFRA 2002
TOTAL	P	ÁREA I	14 208	13 984	14 103	-0.74	0.85	100.00	100.00
		ÁREA II	14 156	13 984	14 051	-0.74	0.48	100.00	100.00
		PRODUÇÃO	101 102	98 958	99 735	-1.35	0.79	100.00	100.00
		REND. MÉDIO	7 142	7 077	7 098	-0.62	0.30	-	-
NORDESTE	P	ÁREA I	1 446	1 445	1 445	-0.07	-	10.18	10.25
		ÁREA II	1 446	1 445	1 445	-0.07	-	10.21	10.28
		PRODUÇÃO	12 050	12 050	12 050	-	-	11.92	12.08
		REND. MÉDIO	8 333	8 339	8 339	0.07	-	-	-
PIAUI	P	ÁREA I	23	23	23	-	-	0.16	0.16
		ÁREA II	23	23	23	-	-	0.16	0.16
		PRODUÇÃO	88	88	88	-	-	0.09	0.09
		REND. MÉDIO	3 826	3 826	3 826	-	-	-	-
CEARÁ	P	ÁREA I	29	28	28	-3.45	-	0.20	0.20
		ÁREA II	29	28	28	-3.45	-	0.20	0.20
		PRODUÇÃO	90	90	90	-	-	0.09	0.09
		REND. MÉDIO	3 103	3 214	3 214	3.58	-	-	-
BAHIA	P	ÁREA I	1 394	1 394	1 394	-	-	9.81	9.88
		ÁREA II	1 394	1 394	1 394	-	-	9.85	9.92
		PRODUÇÃO	11 872	11 872	11 872	-	-	11.74	11.90
		REND. MÉDIO	8 516	8 516	8 516	-	-	-	-
SUDESTE	P	ÁREA I	3 183	2 936	3 152	-0.97	7.36	22.40	22.35
		ÁREA II	3 183	2 936	3 152	-0.97	7.36	22.49	22.43
		PRODUÇÃO	25 219	23 212	24 563	-2.60	5.82	24.94	24.63
		REND. MÉDIO	7 923	7 906	7 793	-1.64	-1.43	-	-
MINAS GERAIS	P	ÁREA I	2 524	2 277	2 534	0.40	11.29	17.76	17.97
		ÁREA II	2 524	2 277	2 534	0.40	11.29	17.83	18.03
		PRODUÇÃO	20 541	18 534	20 630	0.43	11.31	20.32	20.68
		REND. MÉDIO	8 138	8 140	8 141	0.04	0.01	-	-
ESPÍRITO SANTO	P	ÁREA I	414	414	414	-	-	2.91	2.94
		ÁREA II	414	414	414	-	-	2.92	2.95
		PRODUÇÃO	2 673	2 673	2 673	-	-	2.64	2.68
		REND. MÉDIO	6 457	6 457	6 457	-	-	-	-
SÃO PAULO	P	ÁREA I	245	245	204	-16.73	-16.73	1.72	1.45
		ÁREA II	245	245	204	-16.73	-16.73	1.73	1.45
		PRODUÇÃO	2 005	2 005	1 260	-37.16	-37.16	1.98	1.26
		REND. MÉDIO	8 184	8 184	6 176	-24.54	-24.54	-	-
SUL	P	ÁREA I	7 806	7 830	7 806	-	-0.31	54.94	55.35
		ÁREA II	7 754	7 830	7 754	-	-0.97	54.78	55.18
		PRODUÇÃO	48 812	48 675	48 812	-	0.28	48.28	48.94
		REND. MÉDIO	6 295	6 216	6 295	-	1.27	-	-
PARANÁ	C	ÁREA I	691	691	691	-	-	4.86	4.90
		ÁREA II	691	691	691	-	-	4.88	4.92
		PRODUÇÃO	3 333	3 333	3 333	-	-	3.30	3.34
		REND. MÉDIO	4 823	4 823	4 823	-	-	-	-
SANTA CATARINA	C	ÁREA I	2 792	2 816	2 792	-	-0.85	19.65	19.80
		ÁREA II	2 740	2 816	2 740	-	-2.70	19.36	19.50
		PRODUÇÃO	20 861	20 724	20 861	-	0.66	20.63	20.92
		REND. MÉDIO	7 614	7 359	7 614	-	3.47	-	-
RIO GRANDE DO SUL	P	ÁREA I	4 323	4 323	4 323	-	-	30.43	30.65
		ÁREA II	4 323	4 323	4 323	-	-	30.54	30.77
		PRODUÇÃO	24 618	24 618	24 618	-	-	24.35	24.68
		REND. MÉDIO	5 695	5 695	5 695	-	-	-	-
CENTRO-OESTE	P	ÁREA I	1 773	1 773	1 700	-4.12	-4.12	12.48	12.05
		ÁREA II	1 773	1 773	1 700	-4.12	-4.12	12.52	12.10
		PRODUÇÃO	15 021	15 021	14 310	-4.73	-4.73	14.86	14.35
		REND. MÉDIO	8 472	8 472	8 418	-0.64	-0.64	-	-
GOIÁS	P	ÁREA I	1 450	1 450	1 450	-	-	10.21	10.28
		ÁREA II	1 450	1 450	1 450	-	-	10.24	10.32
		PRODUÇÃO	12 310	12 310	12 310	-	-	12.18	12.34
		REND. MÉDIO	8 490	8 490	8 490	-	-	-	-

ALHO

GRANDES REGIÕES		*SITUAÇÃO*		S A F R A / 2002			VARIACÃO (%)		PARTICIPACÃO (%)	
E	DA	VARIÁVEL	SAFRA/2001	MÊS ANTERIOR	MÊS ATUAL	(1)	(2)	SAFRA 2001	SAFRA 2002	
UNIDADES DA FEDERAÇÃO		*CULTURA*								
DISTRITO FEDERAL	P	ÁREA I	323	323	250	-22.60	-22.60	2.27	1.77
			ÁREA II	323	323	250	-22.60	-22.60	2.28	1.78
			PRODUÇÃO	2 711	2 711	2 000	-26.23	-26.23	2.68	2.01
			REND.MÉDIO	8 393	8 393	8 000	-4.68	-4.68	-	-

NOTAS - 1. SITUAÇÃO DA CULTURA: P (ÁREA I: PLANTADA; ÁREA II: A SER COLHIDA; PRODUÇÃO E RENDIMENTO MÉDIO ESPERADOS);
C (ÁREA I: PLANTADA; ÁREA II: COLHIDA; PRODUÇÃO E RENDIMENTO MÉDIO OBTIDOS).
A DIFERENÇA ENTRE AS ÁREAS I E II REFERE-SE A ÁREA PERDIDA.

2. ÁREA (ha), PRODUÇÃO (t) E RENDIMENTO MÉDIO (kg/ha).

NOS DADOS REFERENTES AO ANO ATUAL FORAM REPETIDAS AS INFORMAÇÕES DA SAFRA ANTERIOR PARA AS UNIDADES DA FEDERAÇÃO QUE AINDA NÃO OBTIVERAM SUAS ESTIMATIVAS NESTE ANO.

(1) - VARIACÃO EM RELAÇÃO AO ANO ANTERIOR. (2) - VARIACÃO EM RELAÇÃO AO MÊS ANTERIOR.

AMENDOIM (em casca) - 1ª safra

GRANDES REGIÕES E UNIDADES DA FEDERAÇÃO		*SITUAÇÃO* DA VARIÁVEL *CULTURA*	*SAFRA/2001	S A F R A / 2002		VARIACÃO (%)		PARTICIPACÃO (%)	
				MÊS ANTERIOR	*MÊS ATUAL*	(1)	(2)	*SAFRA 2001*	*SAFRA 2002*
TOTAL	P	ÁREA I	79 454	66 681	70 601	-11.14	5.88	100.00	100.00
		ÁREA II	79 423	66 666	70 586	-11.13	5.88	100.00	100.00
		PRODUÇÃO	169 811	141 888	158 214	-6.83	11.51	100.00	100.00
		REND.MÉDIO	2 138	2 128	2 241	4.82	5.31	-	-
NORDESTE	P	ÁREA I	623	584	547	-12.20	-6.34	0.78	0.77
		ÁREA II	622	584	547	-12.06	-6.34	0.78	0.77
		PRODUÇÃO	488	849	784	60.66	-7.66	0.29	0.50
		REND.MÉDIO	785	1 454	1 433	82.55	-1.44	-	-
CEARÁ	P	ÁREA I	623	584	547	-12.20	-6.34	0.78	0.77
		ÁREA II	622	584	547	-12.06	-6.34	0.78	0.77
		PRODUÇÃO	488	849	784	60.66	-7.66	0.29	0.50
		REND.MÉDIO	785	1 454	1 433	82.55	-1.44	-	-
SUDESTE	P	ÁREA I	68 628	56 886	60 846	-11.34	6.96	86.37	86.18
		ÁREA II	68 628	56 886	60 846	-11.34	6.96	86.41	86.20
		PRODUÇÃO	151 593	125 546	142 075	-6.28	13.17	89.27	89.80
		REND.MÉDIO	2 209	2 207	2 335	5.70	5.80	-	-
MINAS GERAIS	P	ÁREA I	4 228	4 036	4 246	0.43	5.20	5.32	6.01
		ÁREA II	4 228	4 036	4 246	0.43	5.20	5.32	6.02
		PRODUÇÃO	9 893	9 276	9 635	-2.61	3.87	5.83	6.09
		REND.MÉDIO	2 340	2 298	2 269	-3.03	-1.26	-	-
SÃO PAULO	C	ÁREA I	64 400	52 850	56 600	-12.11	7.10	81.05	80.17
		ÁREA II	64 400	52 850	56 600	-12.11	7.10	81.08	80.19
		PRODUÇÃO	141 700	116 270	132 440	-6.53	13.91	83.45	83.71
		REND.MÉDIO	2 200	2 200	2 340	6.36	6.36	-	-
SUL	P	ÁREA I	10 203	9 211	9 208	-9.75	-0.03	12.84	13.04
		ÁREA II	10 173	9 196	9 193	-9.63	-0.03	12.81	13.02
		PRODUÇÃO	17 730	15 493	15 355	-13.40	-0.89	10.44	9.71
		REND.MÉDIO	1 743	1 685	1 670	-4.19	-0.89	-	-
PARANÁ	P	ÁREA I	5 097	4 122	4 122	-19.13	-	6.42	5.84
		ÁREA II	5 097	4 122	4 122	-19.13	-	6.42	5.84
		PRODUÇÃO	10 545	8 244	8 244	-21.82	-	6.21	5.21
		REND.MÉDIO	2 069	2 000	2 000	-3.33	-	-	-
RIO GRANDE DO SUL	P	ÁREA I	5 106	5 089	5 086	-0.39	-0.06	6.43	7.20
		ÁREA II	5 076	5 074	5 071	-0.10	-0.06	6.39	7.18
		PRODUÇÃO	7 185	7 249	7 111	-1.03	-1.90	4.23	4.49
		REND.MÉDIO	1 415	1 429	1 402	-0.92	-1.89	-	-

NOTAS - 1. SITUAÇÃO DA CULTURA: P (ÁREA I: PLANTADA; ÁREA II: A SER COLHIDA; PRODUÇÃO E RENDIMENTO MÉDIO ESPERADOS); C (ÁREA I: PLANTADA; ÁREA II: COLHIDA; PRODUÇÃO E RENDIMENTO MÉDIO OBTIDOS). A DIFERENÇA ENTRE AS ÁREAS I E II REFERE-SE À ÁREA PERDIDA.

2. ÁREA (ha), PRODUÇÃO (t) E RENDIMENTO MÉDIO (kg/ha).

NOS DADOS REFERENTES AO ANO ATUAL FORAM REPETIDAS AS INFORMAÇÕES DA SAFRA ANTERIOR PARA AS UNIDADES DA FEDERAÇÃO QUE AINDA NÃO OBTIVERAM SUAS ESTIMATIVAS NESTE ANO.

(1) - VARIACÃO EM RELAÇÃO AO ANO ANTERIOR. (2) - VARIACÃO EM RELAÇÃO AO MÊS ANTERIOR.

AMENDOIM (em casca) - 2ª safra

GRANDES REGIÕES E UNIDADES DA FEDERAÇÃO		*SITUAÇÃO* DA VARIÁVEL *CULTURA*	*SAFRA/2001	*MÊS ANTERIOR	*MÊS ATUAL	S A F R A / 2002		VARIACÃO (%)		PARTICIPACÃO (%)	
						(1)	(2)	SAFRA 2001	SAFRA 2002		
TOTAL	P	ÁREA I	23 121	23 121	22 191	-4.02	-4.02	100.00	100.00		
		ÁREA II	23 060	23 060	22 130	-4.03	-4.03	100.00	100.00		
		PRODUÇÃO	27 913	27 913	33 243	19.10	19.10	100.00	100.00		
		REND.MÉDIO	1 210	1 210	1 502	24.13	24.13	-	-		
NORDESTE	P	ÁREA I	5 621	5 621	5 721	1.78	1.78	24.31	25.78		
		ÁREA II	5 560	5 560	5 660	1.80	1.80	24.11	25.58		
		PRODUÇÃO	5 113	5 113	5 143	0.59	0.59	18.32	15.47		
		REND.MÉDIO	920	920	909	-1.20	-1.20	-	-		
PARAÍBA	P	ÁREA I	589	589	589	-	-	2.55	2.65		
		ÁREA II	528	528	528	-	-	2.29	2.39		
		PRODUÇÃO	340	340	340	-	-	1.22	1.02		
		REND.MÉDIO	644	644	644	-	-	-	-		
SERGIPE	P	ÁREA I	1 110	1 110	1 110	-	-	4.80	5.00		
		ÁREA II	1 110	1 110	1 110	-	-	4.81	5.02		
		PRODUÇÃO	1 326	1 326	1 326	-	-	4.75	3.99		
		REND.MÉDIO	1 195	1 195	1 195	-	-	-	-		
BAHIA	P	ÁREA I	3 922	3 922	4 022	2.55	2.55	16.96	18.12		
		ÁREA II	3 922	3 922	4 022	2.55	2.55	17.01	18.17		
		PRODUÇÃO	3 447	3 447	3 477	0.87	0.87	12.35	10.46		
		REND.MÉDIO	879	879	864	-1.71	-1.71	-	-		
SUDESTE	P	ÁREA I	17 500	17 500	16 470	-5.89	-5.89	75.69	74.22		
		ÁREA II	17 500	17 500	16 470	-5.89	-5.89	75.89	74.42		
		PRODUÇÃO	22 800	22 800	28 100	23.25	23.25	81.68	84.53		
		REND.MÉDIO	1 303	1 303	1 706	30.93	30.93	-	-		
SÃO PAULO	P	ÁREA I	17 500	17 500	16 470	-5.89	-5.89	75.69	74.22		
		ÁREA II	17 500	17 500	16 470	-5.89	-5.89	75.89	74.42		
		PRODUÇÃO	22 800	22 800	28 100	23.25	23.25	81.68	84.53		
		REND.MÉDIO	1 303	1 303	1 706	30.93	30.93	-	-		

NOTAS - 1. SITUAÇÃO DA CULTURA: P (ÁREA I: PLANTADA; ÁREA II: A SER COLHIDA; PRODUÇÃO E RENDIMENTO MÉDIO ESPERADOS); C (ÁREA I: PLANTADA; ÁREA II: COLHIDA; PRODUÇÃO E RENDIMENTO MÉDIO OBTIDOS). A DIFERENÇA ENTRE AS ÁREAS I E II REFERE-SE A ÁREA PERDIDA.

2. ÁREA (ha), PRODUÇÃO (t) E RENDIMENTO MÉDIO (kg/ha).

NOS DADOS REFERENTES AO ANO ATUAL FORAM REPETIDAS AS INFORMAÇÕES DA SAFRA ANTERIOR PARA AS UNIDADES DA FEDERAÇÃO QUE AINDA NÃO OBTIVERAM SUAS ESTIMATIVAS NESTE ANO.

(1) - VARIACÃO EM RELAÇÃO AO ANO ANTERIOR. (2) - VARIACÃO EM RELAÇÃO AO MÊS ANTERIOR.

ARROZ (em casca)

GRANDES REGIÕES E UNIDADES DA FEDERAÇÃO		*SITUAÇÃO* DA VARIÁVEL *CULTURA*	*SAFRA/2001	S A F R A / 2002		VARIACÃO (%)		PARTICIPACÃO (%)	
				MÊS ANTERIOR	*MÊS ATUAL*	(1)	(2)	*SAFRA 2001*	*SAFRA 2002*
TOTAL	P	ÁREA I	3 169 522	3 155 651	3 173 005	0.11	0.55	100.00	100.00
		ÁREA II	3 141 630	3 137 181	3 153 508	0.38	0.52	100.00	100.00
		PRODUÇÃO	10 195 423	10 578 634	10 513 873	3.12	-0.61	100.00	100.00
		REND. MÉDIO	3 245	3 372	3 334	2.74	-1.13	-	-
NORTE	P	ÁREA I	507 622	528 257	527 279	3.87	-0.19	16.02	16.62
		ÁREA II	499 056	519 691	519 022	4.00	-0.13	15.89	16.46
		PRODUÇÃO	999 003	1 048 546	1 048 071	4.91	-0.05	9.80	9.97
		REND. MÉDIO	2 002	2 018	2 019	0.85	0.05	-	-
RONDÔNIA	P	ÁREA I	72 869	90 504	90 504	24.20	-	2.30	2.85
		ÁREA II	72 869	90 504	90 504	24.20	-	2.32	2.87
		PRODUÇÃO	130 199	161 292	161 292	23.88	-	1.28	1.53
		REND. MÉDIO	1 787	1 782	1 782	-0.28	-	-	-
ACRE	P	ÁREA I	24 106	24 106	23 128	-4.06	-4.06	0.76	0.73
		ÁREA II	23 797	23 797	23 128	-2.81	-2.81	0.76	0.73
		PRODUÇÃO	32 534	32 534	32 059	-1.46	-1.46	0.32	0.30
		REND. MÉDIO	1 367	1 367	1 386	1.39	1.39	-	-
AMAZONAS	P	ÁREA I	17 509	17 509	17 509	-	-	0.55	0.55
		ÁREA II	17 398	17 398	17 398	-	-	0.55	0.55
		PRODUÇÃO	31 460	31 460	31 460	-	-	0.31	0.30
		REND. MÉDIO	1 808	1 808	1 808	-	-	-	-
RORAIMA	P	ÁREA I	12 330	15 330	15 330	24.33	-	0.39	0.48
		ÁREA II	12 330	15 330	15 330	24.33	-	0.39	0.49
		PRODUÇÃO	53 195	71 645	71 645	34.68	-	0.52	0.68
		REND. MÉDIO	4 314	4 674	4 674	8.34	-	-	-
PARÁ	P	ÁREA I	241 833	241 833	241 833	-	-	7.63	7.62
		ÁREA II	234 835	234 835	234 835	-	-	7.47	7.45
		PRODUÇÃO	389 363	389 363	389 363	-	-	3.82	3.70
		REND. MÉDIO	1 658	1 658	1 658	-	-	-	-
AMAPÁ	P	ÁREA I	2 310	2 310	2 310	-	-	0.07	0.07
		ÁREA II	2 182	2 182	2 182	-	-	0.07	0.07
		PRODUÇÃO	1 816	1 816	1 816	-	-	0.02	0.02
		REND. MÉDIO	832	832	832	-	-	-	-
TOCANTINS	P	ÁREA I	136 665	136 665	136 665	-	-	4.31	4.31
		ÁREA II	135 645	135 645	135 645	-	-	4.32	4.30
		PRODUÇÃO	360 436	360 436	360 436	-	-	3.54	3.43
		REND. MÉDIO	2 657	2 657	2 657	-	-	-	-
NORDESTE	P	ÁREA I	727 368	733 668	734 390	0.97	0.10	22.95	23.14
		ÁREA II	715 472	726 937	727 644	1.70	0.10	22.77	23.07
		PRODUÇÃO	996 124	1 237 967	1 164 098	16.86	-5.97	9.77	11.07
		REND. MÉDIO	1 392	1 703	1 600	14.94	-6.05	-	-
MARANHÃO	P	ÁREA I	459 290	481 233	482 574	5.07	0.28	14.49	15.21
		ÁREA II	459 290	481 233	482 574	5.07	0.28	14.62	15.30
		PRODUÇÃO	645 309	725 360	664 350	2.95	-8.41	6.33	6.32
		REND. MÉDIO	1 405	1 507	1 377	-1.99	-8.63	-	-
PIAUI	P	ÁREA I	158 956	152 787	152 787	-3.88	-	5.02	4.82
		ÁREA II	156 708	152 787	152 787	-2.50	-	4.99	4.84
		PRODUÇÃO	163 178	247 266	247 266	51.53	-	1.60	2.35
		REND. MÉDIO	1 041	1 618	1 618	55.43	-	-	-
CEARÁ	P	ÁREA I	42 849	43 631	43 240	0.91	-0.90	1.35	1.36
		ÁREA II	41 251	43 631	43 235	4.81	-0.91	1.31	1.37
		PRODUÇÃO	51 530	119 802	112 859	119.02	-5.80	0.51	1.07
		REND. MÉDIO	1 249	2 746	2 610	108.97	-4.95	-	-
RIO GRANDE DO NORTE	P	ÁREA I	2 355	2 782	2 083	-11.55	-25.13	0.07	0.07
		ÁREA II	1 883	2 782	2 083	10.62	-25.13	0.06	0.07
		PRODUÇÃO	5 481	7 593	5 111	-6.75	-32.69	0.05	0.05
		REND. MÉDIO	2 911	2 729	2 454	-15.70	-10.08	-	-
PARAÍBA	P	ÁREA I	7 672	7 672	7 672	-	-	0.24	0.24
		ÁREA II	1 179	1 179	1 179	-	-	0.04	0.04
		PRODUÇÃO	1 348	1 348	1 348	-	-	0.01	0.01
		REND. MÉDIO	1 143	1 143	1 143	-	-	-	-

ARROZ (em casca)

GRANDES REGIÕES E UNIDADES DA FEDERAÇÃO		*SITUAÇÃO* DA *CULTURA*	*VARIÁVEL*	*SAFRA/2001*	S A F R A / 2002		VARIACÃO (%)		PARTICIPACÃO (%)	
					MÊS ANTERIOR	*MÊS ATUAL*	(1)	(2)	*SAFRA 2001*	*SAFRA 2002*
PERNAMBUCO	P	ÁREA I	3 523	3 410	3 881	10.16	13.81	0.11	0.12	
		ÁREA II	3 410	3 410	3 871	13.52	13.52	0.11	0.12	
		PRODUÇÃO	17 461	17 461	21 167	21.22	21.22	0.17	0.20	
		REND. MÉDIO	5 121	5 121	5 468	6.78	6.78	-	-	
ALAGOAS	P	ÁREA I	6 706	6 955	6 955	3.71	-	0.21	0.22	
		ÁREA II	6 706	6 955	6 955	3.71	-	0.21	0.22	
		PRODUÇÃO	35 515	40 008	40 008	12.65	-	0.35	0.38	
		REND. MÉDIO	5 296	5 752	5 752	8.61	-	-	-	
SERGIPE	P	ÁREA I	9 080	9 080	9 080	-	-	0.29	0.29	
		ÁREA II	8 842	8 842	8 842	-	-	0.28	0.28	
		PRODUÇÃO	35 391	35 391	35 391	-	-	0.35	0.34	
		REND. MÉDIO	4 003	4 003	4 003	-	-	-	-	
BAHIA	P	ÁREA I	36 937	26 118	26 118	-29.29	-	1.17	0.82	
		ÁREA II	36 203	26 118	26 118	-27.86	-	1.15	0.83	
		PRODUÇÃO	40 911	43 738	36 598	-10.54	-16.32	0.40	0.35	
		REND. MÉDIO	1 130	1 675	1 401	23.98	-16.36	-	-	
SUDESTE	P	ÁREA I	145 591	143 921	147 345	1.20	2.38	4.59	4.64	
		ÁREA II	145 591	143 921	147 345	1.20	2.38	4.63	4.67	
		PRODUÇÃO	313 580	331 948	344 957	10.01	3.92	3.08	3.28	
		REND. MÉDIO	2 154	2 306	2 341	8.68	1.52	-	-	
MINAS GERAIS	P	ÁREA I	94 128	95 925	96 069	2.06	0.15	2.97	3.03	
		ÁREA II	94 128	95 925	96 069	2.06	0.15	3.00	3.05	
		PRODUÇÃO	177 322	205 296	205 244	15.75	-0.03	1.74	1.95	
		REND. MÉDIO	1 884	2 140	2 136	13.38	-0.19	-	-	
ESPÍRITO SANTO	P	ÁREA I	4 988	4 546	4 546	-8.86	-	0.16	0.14	
		ÁREA II	4 988	4 546	4 546	-8.86	-	0.16	0.14	
		PRODUÇÃO	14 740	13 280	13 280	-9.91	-	0.14	0.13	
		REND. MÉDIO	2 955	2 921	2 921	-1.15	-	-	-	
RIO DE JANEIRO	P	ÁREA I	3 345	2 610	2 610	-21.97	-	0.11	0.08	
		ÁREA II	3 345	2 610	2 610	-21.97	-	0.11	0.08	
		PRODUÇÃO	10 098	7 883	7 883	-21.94	-	0.10	0.07	
		REND. MÉDIO	3 019	3 020	3 020	0.03	-	-	-	
SÃO PAULO	P	ÁREA I	43 130	40 840	44 120	2.30	8.03	1.36	1.39	
		ÁREA II	43 130	40 840	44 120	2.30	8.03	1.37	1.40	
		PRODUÇÃO	111 420	105 489	118 550	6.40	12.38	1.09	1.13	
		REND. MÉDIO	2 583	2 583	2 687	4.03	4.03	-	-	
SUL	P	ÁREA I	1 167 658	1 186 776	1 196 409	2.46	0.81	36.84	37.71	
		ÁREA II	1 163 836	1 184 003	1 192 315	2.45	0.70	37.05	37.81	
		PRODUÇÃO	6 323 311	6 456 029	6 421 839	1.56	-0.53	62.02	61.08	
		REND. MÉDIO	5 433	5 453	5 386	-0.87	-1.23	-	-	
PARANÁ	P	ÁREA I	76 905	77 391	77 391	0.63	-	2.43	2.44	
		ÁREA II	76 905	77 391	77 391	0.63	-	2.45	2.45	
		PRODUÇÃO	178 351	185 728	185 728	4.14	-	1.75	1.77	
		REND. MÉDIO	2 319	2 400	2 400	3.49	-	-	-	
SANTA CATARINA	C	ÁREA I	137 170	141 500	141 500	3.16	-	4.33	4.46	
		ÁREA II	137 149	141 500	141 500	3.17	-	4.37	4.49	
		PRODUÇÃO	892 673	925 900	905 500	1.44	-2.20	8.76	8.61	
		REND. MÉDIO	6 509	6 543	6 399	-1.69	-2.20	-	-	
RIO GRANDE DO SUL	P	ÁREA I	953 583	967 885	977 518	2.51	1.00	30.09	30.81	
		ÁREA II	949 782	965 112	973 424	2.49	0.86	30.23	30.87	
		PRODUÇÃO	5 252 287	5 344 401	5 330 611	1.49	-0.26	51.52	50.70	
		REND. MÉDIO	5 530	5 538	5 476	-0.98	-1.12	-	-	
CENTRO-OESTE	P	ÁREA I	621 283	563 029	567 582	-8.64	0.81	19.60	17.89	
		ÁREA II	617 675	562 629	567 182	-8.17	0.81	19.66	17.99	
		PRODUÇÃO	1 563 405	1 504 144	1 534 908	-1.82	2.05	15.33	14.60	
		REND. MÉDIO	2 531	2 673	2 706	6.91	1.23	-	-	
MATO GROSSO DO SUL	P	ÁREA I	53 113	50 120	50 120	-5.64	-	1.68	1.58	
		ÁREA II	52 763	49 720	49 720	-5.77	-	1.68	1.58	
		PRODUÇÃO	220 534	212 900	212 900	-3.46	-	2.16	2.02	
		REND. MÉDIO	4 180	4 282	4 282	2.44	-	-	-	

ARROZ (em casca)

GRANDES REGIÕES E UNIDADES DA FEDERAÇÃO		*SITUAÇÃO* DA VARIÁVEL *CULTURA*	*SAFRA/2001	S A F R A / 2002		VARIACÃO (%)		PARTICIPACÃO (%)	
				MÊS ANTERIOR	*MÊS ATUAL*	(1)	(2)	*SAFRA 2001*	*SAFRA 2002*
MATO GROSSO	P	ÁREA I	451 096	408 311	408 311	-9.48	-	14.23	12.87
		ÁREA II	450 413	408 311	408 311	-9.35	-	14.34	12.95
		PRODUÇÃO	1 151 816	1 111 277	1 111 277	-3.52	-	11.30	10.57
		REND.MÉDIO	2 557	2 722	2 722	6.45	-	-	-
GOIÁS	P	ÁREA I	116 919	104 488	109 041	-6.74	4.36	3.69	3.44
		ÁREA II	114 344	104 488	109 041	-4.64	4.36	3.64	3.46
		PRODUÇÃO	190 899	179 800	210 571	10.30	17.11	1.87	2.00
		REND.MÉDIO	1 670	1 720	1 931	15.63	12.27	-	-
DISTRITO FEDERAL	P	ÁREA I	155	110	110	-29.03	-	0.00	0.00
		ÁREA II	155	110	110	-29.03	-	0.00	0.00
		PRODUÇÃO	156	167	160	2.56	-4.19	0.00	0.00
		REND.MÉDIO	1 006	1 518	1 455	44.63	-4.15	-	-

NOTAS - 1. SITUAÇÃO DA CULTURA: P (ÁREA I: PLANTADA; ÁREA II: A SER COLHIDA; PRODUÇÃO E RENDIMENTO MÉDIO ESPERADOS); C (ÁREA I: PLANTADA; ÁREA II: COLHIDA; PRODUÇÃO E RENDIMENTO MÉDIO OBTIDOS).

A DIFERENÇA ENTRE AS ÁREAS I E II REFERE-SE A ÁREA PERDIDA.

2. ÁREA (ha), PRODUÇÃO (t) E RENDIMENTO MÉDIO (kg/ha).

NOS DADOS REFERENTES AO ANO ATUAL FORAM REPETIDAS AS INFORMAÇÕES DA SAFRA ANTERIOR PARA AS UNIDADES DA FEDERAÇÃO QUE AINDA NÃO OBTIVERAM SUAS ESTIMATIVAS NESTE ANO.

(1) - VARIACÃO EM RELAÇÃO AO ANO ANTERIOR. (2) - VARIACÃO EM RELAÇÃO AO MÊS ANTERIOR.

AVEIA (em grão)

GRANDES REGIÕES E UNIDADES DA FEDERAÇÃO		*SITUAÇÃO* DA *CULTURA*	*VARIÁVEL*	*SAFRA/2001*	*MÊS ANTERIOR*	*MÊS ATUAL*	S A F R A / 2002		VARIACÃO (%)		PARTICIPACÃO (%)	
							(1)	(2)			SAFRA 2001	SAFRA 2002
TOTAL	P	ÁREA I	250 279	251 229	250 279	-	-0.38	100.00	100.00			
		ÁREA II	250 164	251 114	250 164	-	-0.38	100.00	100.00			
		PRODUÇÃO	332 590	333 615	332 600	0.00	-0.30	100.00	100.00			
		REND.MÉDIO	1 329	1 329	1 330	0.08	0.08	-	-			
SUL	P	ÁREA I	250 279	251 229	250 279	-	-0.38	100.00	100.00			
		ÁREA II	250 164	251 114	250 164	-	-0.38	100.00	100.00			
		PRODUÇÃO	332 590	333 615	332 600	0.00	-0.30	100.00	100.00			
		REND.MÉDIO	1 329	1 329	1 330	0.08	0.08	-	-			
PARANÁ	P	ÁREA I	178 316	178 316	178 316	-	-	71.25	71.25			
		ÁREA II	178 316	178 316	178 316	-	-	71.28	71.28			
		PRODUÇÃO	223 976	223 976	223 976	-	-	67.34	67.34			
		REND.MÉDIO	1 256	1 256	1 256	-	-	-	-			
SANTA CATARINA	P	ÁREA I	16 360	17 310	16 360	-	-5.49	6.54	6.54			
		ÁREA II	16 360	17 310	16 360	-	-5.49	6.54	6.54			
		PRODUÇÃO	14 543	15 568	14 553	0.07	-6.52	4.37	4.38			
		REND.MÉDIO	889	899	890	0.11	-1.00	-	-			
RIO GRANDE DO SUL	P	ÁREA I	55 603	55 603	55 603	-	-	22.22	22.22			
		ÁREA II	55 488	55 488	55 488	-	-	22.18	22.18			
		PRODUÇÃO	94 071	94 071	94 071	-	-	28.28	28.28			
		REND.MÉDIO	1 695	1 695	1 695	-	-	-	-			

NOTAS - 1. SITUAÇÃO DA CULTURA: P (ÁREA I: PLANTADA; ÁREA II: A SER COLHIDA; PRODUÇÃO E RENDIMENTO MÉDIO ESPERADOS);
C (ÁREA I: PLANTADA; ÁREA II: COLHIDA; PRODUÇÃO E RENDIMENTO MÉDIO OBTIDOS).
A DIFERENÇA ENTRE AS ÁREAS I E II REFERE-SE A ÁREA PERDIDA.

2. ÁREA (ha), PRODUÇÃO (t) E RENDIMENTO MÉDIO (kg/ha).

NOS DADOS REFERENTES AO ANO ATUAL FORAM REPETIDAS AS INFORMAÇÕES DA SAFRA ANTERIOR PARA AS UNIDADES DA FEDERAÇÃO QUE AINDA NÃO OBTIVERAM SUAS ESTIMATIVAS NESTE ANO.

(1) - VARIACÃO EM RELAÇÃO AO ANO ANTERIOR. (2) - VARIACÃO EM RELAÇÃO AO MÊS ANTERIOR.

BANANA

GRANDES REGIÕES E UNIDADES DA FEDERAÇÃO		*SITUAÇÃO* DA VARIÁVEL *CULTURA*	*SAFRA/2001	S A F R A / 2002		VARIACÃO (%)		PARTICIPACÃO (%)	
				MÊS ANTERIOR	*MÊS ATUAL*	(1)	(2)	*SAFRA 2001*	*SAFRA 2002*
TOTAL	P	ÁREA I	522 757	511 214	514 828	-1.52	0.71	100.00	100.00
		ÁREA II	509 890	507 939	509 712	-0.03	0.35	100.00	100.00
		PRODUÇÃO	5 942 799	5 996 428	6 093 154	2.53	1.61	100.00	100.00
		REND. MÉDIO	11 655	11 805	11 954	2.57	1.26	-	-
NORTE	P	ÁREA I	115 078	114 138	114 277	-0.70	0.12	22.01	22.20
		ÁREA II	113 062	112 122	112 135	-0.82	0.01	22.17	22.00
		PRODUÇÃO	822 678	814 780	812 222	-1.27	-0.31	13.84	13.33
		REND. MÉDIO	7 276	7 267	7 243	-0.45	-0.33	-	-
RONDÔNIA	P	ÁREA I	6 703	5 763	5 763	-14.02	-	1.28	1.12
		ÁREA II	6 703	5 763	5 763	-14.02	-	1.31	1.13
		PRODUÇÃO	56 038	48 140	48 140	-14.09	-	0.94	0.79
		REND. MÉDIO	8 360	8 353	8 353	-0.08	-	-	-
ACRE	P	ÁREA I	5 207	5 207	5 346	2.67	2.67	1.00	1.04
		ÁREA II	5 192	5 192	5 205	0.25	0.25	1.02	1.02
		PRODUÇÃO	43 625	43 625	41 067	-5.86	-5.86	0.73	0.67
		REND. MÉDIO	8 402	8 402	7 890	-6.09	-6.09	-	-
AMAZONAS	P	ÁREA I	34 083	34 083	34 083	-	-	6.52	6.62
		ÁREA II	34 019	34 019	34 019	-	-	6.67	6.67
		PRODUÇÃO	106 019	106 019	106 019	-	-	1.78	1.74
		REND. MÉDIO	3 116	3 116	3 116	-	-	-	-
RORAIMA	P	ÁREA I	3 500	3 500	3 500	-	-	0.67	0.68
		ÁREA II	3 500	3 500	3 500	-	-	0.69	0.69
		PRODUÇÃO	28 000	28 000	28 000	-	-	0.47	0.46
		REND. MÉDIO	8 000	8 000	8 000	-	-	-	-
PARÁ	P	ÁREA I	59 600	59 600	59 600	-	-	11.40	11.58
		ÁREA II	57 960	57 960	57 960	-	-	11.37	11.37
		PRODUÇÃO	563 141	563 141	563 141	-	-	9.48	9.24
		REND. MÉDIO	9 716	9 716	9 716	-	-	-	-
AMAPÁ	P	ÁREA I	800	800	800	-	-	0.15	0.16
		ÁREA II	660	660	660	-	-	0.13	0.13
		PRODUÇÃO	2 976	2 976	2 976	-	-	0.05	0.05
		REND. MÉDIO	4 509	4 509	4 509	-	-	-	-
TOCANTINS	P	ÁREA I	5 185	5 185	5 185	-	-	0.99	1.01
		ÁREA II	5 028	5 028	5 028	-	-	0.99	0.99
		PRODUÇÃO	22 879	22 879	22 879	-	-	0.38	0.38
		REND. MÉDIO	4 550	4 550	4 550	-	-	-	-
NORDESTE	P	ÁREA I	178 733	170 171	173 233	-3.08	1.80	34.19	33.65
		ÁREA II	168 503	169 437	170 784	1.35	0.79	33.05	33.51
		PRODUÇÃO	2 043 554	2 102 032	2 229 416	9.10	6.06	34.39	36.59
		REND. MÉDIO	12 128	12 406	13 054	7.64	5.22	-	-
MARANHÃO	P	ÁREA I	11 732	11 488	11 452	-2.39	-0.31	2.24	2.22
		ÁREA II	11 732	11 488	11 452	-2.39	-0.31	2.30	2.25
		PRODUÇÃO	117 320	118 984	116 932	-0.33	-1.72	1.97	1.92
		REND. MÉDIO	10 000	10 357	10 211	2.11	-1.41	-	-
PIAUI	P	ÁREA I	2 843	2 918	2 918	2.64	-	0.54	0.57
		ÁREA II	2 843	2 918	2 918	2.64	-	0.56	0.57
		PRODUÇÃO	35 688	36 672	36 672	2.76	-	0.60	0.60
		REND. MÉDIO	12 553	12 568	12 568	0.12	-	-	-
CEARÁ	P	ÁREA I	41 548	42 146	42 136	1.42	-0.02	7.95	8.18
		ÁREA II	41 548	42 146	42 136	1.42	-0.02	8.15	8.27
		PRODUÇÃO	296 440	336 980	336 885	13.64	-0.03	4.99	5.53
		REND. MÉDIO	7 135	7 996	7 995	12.05	-0.01	-	-
RIO GRANDE DO NORTE	P	ÁREA I	4 324	4 624	4 675	8.12	1.10	0.83	0.91
		ÁREA II	4 315	4 624	4 675	8.34	1.10	0.85	0.92
		PRODUÇÃO	123 101	136 038	138 121	12.20	1.53	2.07	2.27
		REND. MÉDIO	28 529	29 420	29 545	3.56	0.42	-	-
PARAÍBA	P	ÁREA I	15 922	15 922	15 922	-	-	3.05	3.09
		ÁREA II	15 221	15 221	15 221	-	-	2.99	2.99
		PRODUÇÃO	272 584	272 584	272 584	-	-	4.59	4.47
		REND. MÉDIO	17 908	17 908	17 908	-	-	-	-

BANANA

GRANDES REGIÕES E UNIDADES DA FEDERAÇÃO		*SITUAÇÃO* DA VARIÁVEL *CULTURA*	*SAFRA/2001	S A F R A / 2002		VARIACÃO (%)		PARTICIPACÃO (%)	
				MÊS ANTERIOR	*MÊS ATUAL*	(1)	(2)	*SAFRA 2001*	*SAFRA 2002*
PERNAMBUCO	P	ÁREA I	46 232	36 745	39 888	-13.72	8.55	8.84	7.75
		ÁREA II	36 745	36 745	38 158	3.85	3.85	7.21	7.49
		PRODUÇÃO	327 850	327 805	375 215	14.45	14.46	5.52	6.16
		REND. MÉDIO	8 922	8 921	9 833	10.21	10.22	-	-
ALAGOAS	P	ÁREA I	4 706	4 902	4 902	4.16	-	0.90	0.95
		ÁREA II	4 706	4 902	4 902	4.16	-	0.92	0.96
		PRODUÇÃO	100 436	102 834	102 834	2.39	-	1.69	1.69
		REND. MÉDIO	21 342	20 978	20 978	-1.71	-	-	-
SERGIPE	P	ÁREA I	3 991	3 991	3 991	-	-	0.76	0.78
		ÁREA II	3 973	3 973	3 973	-	-	0.78	0.78
		PRODUÇÃO	52 915	52 915	52 915	-	-	0.89	0.87
		REND. MÉDIO	13 319	13 319	13 319	-	-	-	-
BAHIA	P	ÁREA I	47 435	47 435	47 349	-0.18	-0.18	9.07	9.20
		ÁREA II	47 420	47 420	47 349	-0.15	-0.15	9.30	9.29
		PRODUÇÃO	717 220	717 220	797 258	11.16	11.16	12.07	13.08
		REND. MÉDIO	15 125	15 125	16 838	11.33	11.33	-	-
SUDESTE	P	ÁREA I	143 591	141 617	143 683	0.06	1.46	27.47	27.91
		ÁREA II	143 091	141 117	143 183	0.06	1.46	28.06	28.09
		PRODUÇÃO	1 971 727	1 987 226	1 950 720	-1.07	-1.84	33.18	32.01
		REND. MÉDIO	13 780	14 082	13 624	-1.13	-3.25	-	-
MINAS GERAIS	P	ÁREA I	42 110	41 640	42 073	-0.09	1.04	8.06	8.17
		ÁREA II	42 110	41 640	42 073	-0.09	1.04	8.26	8.25
		PRODUÇÃO	585 340	579 564	584 725	-0.11	0.89	9.85	9.60
		REND. MÉDIO	13 900	13 918	13 898	-0.01	-0.14	-	-
ESPÍRITO SANTO	P	ÁREA I	19 815	19 815	19 815	-	-	3.79	3.85
		ÁREA II	19 315	19 315	19 315	-	-	3.79	3.79
		PRODUÇÃO	137 312	137 312	137 312	-	-	2.31	2.25
		REND. MÉDIO	7 109	7 109	7 109	-	-	-	-
RIO DE JANEIRO	P	ÁREA I	27 669	26 165	26 165	-5.44	-	5.29	5.08
		ÁREA II	27 669	26 165	26 165	-5.44	-	5.43	5.13
		PRODUÇÃO	143 248	164 523	164 523	14.85	-	2.41	2.70
		REND. MÉDIO	5 177	6 288	6 288	21.46	-	-	-
SÃO PAULO	P	ÁREA I	53 997	53 997	55 630	3.02	3.02	10.33	10.81
		ÁREA II	53 997	53 997	55 630	3.02	3.02	10.59	10.91
		PRODUÇÃO	1 105 827	1 105 827	1 064 160	-3.77	-3.77	18.61	17.46
		REND. MÉDIO	20 479	20 479	19 129	-6.59	-6.59	-	-
SUL	P	ÁREA I	45 273	44 733	43 080	-4.84	-3.70	8.66	8.37
		ÁREA II	45 268	44 733	43 080	-4.83	-3.70	8.88	8.45
		PRODUÇÃO	803 514	785 756	794 151	-1.17	1.07	13.52	13.03
		REND. MÉDIO	17 750	17 565	18 434	3.85	4.95	-	-
PARANÁ	P	ÁREA I	8 203	8 203	5 800	-29.29	-29.29	1.57	1.13
		ÁREA II	8 203	8 203	5 800	-29.29	-29.29	1.61	1.14
		PRODUÇÃO	115 145	115 145	88 160	-23.44	-23.44	1.94	1.45
		REND. MÉDIO	14 037	14 037	15 200	8.29	8.29	-	-
SANTA CATARINA	P	ÁREA I	28 785	28 250	29 000	0.75	2.65	5.51	5.63
		ÁREA II	28 785	28 250	29 000	0.75	2.65	5.65	5.69
		PRODUÇÃO	585 858	568 100	617 000	5.32	8.61	9.86	10.13
		REND. MÉDIO	20 353	20 110	21 276	4.53	5.80	-	-
RIO GRANDE DO SUL	P	ÁREA I	8 285	8 280	8 280	-0.06	-	1.58	1.61
		ÁREA II	8 280	8 280	8 280	-	-	1.62	1.62
		PRODUÇÃO	102 511	102 511	88 991	-13.19	-13.19	1.72	1.46
		REND. MÉDIO	12 381	12 381	10 748	-13.19	-13.19	-	-
CENTRO-OESTE	P	ÁREA I	40 082	40 555	40 555	1.18	-	7.67	7.88
		ÁREA II	39 966	40 530	40 530	1.41	-	7.84	7.95
		PRODUÇÃO	301 326	306 634	306 645	1.77	0.00	5.07	5.03
		REND. MÉDIO	7 540	7 566	7 566	0.34	-	-	-
MATO GROSSO DO SUL	P	ÁREA I	3 590	4 063	4 063	13.18	-	0.69	0.79
		ÁREA II	3 499	4 063	4 063	16.12	-	0.69	0.80
		PRODUÇÃO	32 094	37 402	37 402	16.54	-	0.54	0.61
		REND. MÉDIO	9 172	9 206	9 206	0.37	-	-	-

BANANA

GRANDES REGIÕES E UNIDADES DA FEDERAÇÃO	*SITUAÇÃO* DA *CULTURA*	*VARIÁVEL*	*SAFRA/2001*	*S A F R A / 2002*		*VARIACÃO (%)*		*PARTICIPACÃO (%)*	
				MÊS ANTERIOR	*MÊS ATUAL*	(1)	(2)	*SAFRA 2001*	*SAFRA 2002*
MATO GROSSO	P	ÁREA I	22 885	22 885	22 885	-	-	4.38	4.45
		ÁREA II	22 885	22 885	22 885	-	-	4.49	4.49
		PRODUÇÃO	119 623	119 623	119 623	-	-	2.01	1.96
		REND.MÉDIO	5 227	5 227	5 227	-	-	-	-
GOIÁS	P	ÁREA I	13 411	13 411	13 411	-	-	2.57	2.60
		ÁREA II	13 411	13 411	13 411	-	-	2.63	2.63
		PRODUÇÃO	146 555	146 555	146 555	-	-	2.47	2.41
		REND.MÉDIO	10 928	10 928	10 928	-	-	-	-
DISTRITO FEDERAL	P	ÁREA I	196	196	196	-	-	0.04	0.04
		ÁREA II	171	171	171	-	-	0.03	0.03
		PRODUÇÃO	3 054	3 054	3 065	0.36	0.36	0.05	0.05
		REND.MÉDIO	17 860	17 860	17 924	0.36	0.36	-	-

NOTAS - 1. SITUAÇÃO DA CULTURA: P (ÁREA I: DESTINADA À COLHEITA NO ANO, ÁREA II: A SER COLHIDA; PRODUÇÃO E RENDIMENTO MÉDIO ESPERADOS);
C (ÁREA I: DESTINADA À COLHEITA NO ANO, ÁREA II: COLHIDA; PRODUÇÃO E RENDIMENTO MÉDIO OBTIDOS).
A DIFERENÇA ENTRE AS ÁREAS I E II REFERE-SE A ÁREA PERDIDA.

2. ÁREA (ha), PRODUÇÃO (t) E RENDIMENTO MÉDIO (kg/ha).
NOS DADOS REFERENTES AO ANO ATUAL FORAM REPETIDAS AS INFORMAÇÕES DA SAFRA ANTERIOR PARA AS UNIDADES DA FEDERAÇÃO QUE AINDA NÃO OBTIVERAM SUAS ESTIMATIVAS NESTE ANO.

(1) - VARIACÃO EM RELAÇÃO AO ANO ANTERIOR. (2) - VARIACÃO EM RELAÇÃO AO MÊS ANTERIOR.

BATATA-INGLESA - 1ª safra

GRANDES REGIÕES E UNIDADES DA FEDERAÇÃO		*SITUAÇÃO* DA VARIÁVEL *CULTURA*	*SAFRA/2001	S A F R A / 2002		VARIACÃO (%)		PARTICIPACÃO (%)	
				*MÊS ANTERIOR	*MÊS ATUAL	(1)	(2)	*SAFRA 2001	*SAFRA 2002
TOTAL	P	ÁREA I	80 244	84 049	83 289	3.79	-0.90	100.00	100.00
		ÁREA II	80 230	84 044	83 284	3.81	-0.90	100.00	100.00
		PRODUÇÃO	1 356 056	1 426 796	1 433 465	5.71	0.47	100.00	100.00
		REND.MÉDIO	16 902	16 977	17 212	1.83	1.38	-	-
SUDESTE	P	ÁREA I	27 867	29 936	29 386	5.45	-1.84	34.73	35.28
		ÁREA II	27 867	29 936	29 386	5.45	-1.84	34.73	35.28
		PRODUÇÃO	609 611	662 975	684 682	12.31	3.27	44.95	47.76
		REND.MÉDIO	21 876	22 146	23 300	6.51	5.21	-	-
MINAS GERAIS	P	ÁREA I	17 142	18 542	18 592	8.46	0.27	21.36	22.32
		ÁREA II	17 142	18 542	18 592	8.46	0.27	21.37	22.32
		PRODUÇÃO	384 838	423 968	434 691	12.95	2.53	28.38	30.32
		REND.MÉDIO	22 450	22 865	23 381	4.15	2.26	-	-
ESPÍRITO SANTO	P	ÁREA I	251	240	240	-4.38	-	0.31	0.29
		ÁREA II	251	240	240	-4.38	-	0.31	0.29
		PRODUÇÃO	3 713	3 581	3 581	-3.56	-	0.27	0.25
		REND.MÉDIO	14 793	14 921	14 921	0.87	-	-	-
RIO DE JANEIRO	P	ÁREA I	54	54	54	-	-	0.07	0.06
		ÁREA II	54	54	54	-	-	0.07	0.06
		PRODUÇÃO	850	850	850	-	-	0.06	0.06
		REND.MÉDIO	15 741	15 741	15 741	-	-	-	-
SÃO PAULO	C	ÁREA I	10 420	11 100	10 500	0.77	-5.41	12.99	12.61
		ÁREA II	10 420	11 100	10 500	0.77	-5.41	12.99	12.61
		PRODUÇÃO	220 210	234 576	245 560	11.51	4.68	16.24	17.13
		REND.MÉDIO	21 133	21 133	23 387	10.67	10.67	-	-
SUL	P	ÁREA I	52 342	54 093	53 883	2.94	-0.39	65.23	64.69
		ÁREA II	52 328	54 088	53 878	2.96	-0.39	65.22	64.69
		PRODUÇÃO	745 780	763 431	748 393	0.35	-1.97	55.00	52.21
		REND.MÉDIO	14 252	14 115	13 891	-2.53	-1.59	-	-
PARANÁ	C	ÁREA I	18 487	20 008	20 008	8.23	-	23.04	24.02
		ÁREA II	18 487	20 008	20 008	8.23	-	23.04	24.02
		PRODUÇÃO	354 582	360 144	350 140	-1.25	-2.78	26.15	24.43
		REND.MÉDIO	19 180	18 000	17 500	-8.76	-2.78	-	-
SANTA CATARINA	P	ÁREA I	8 089	8 450	8 300	2.61	-1.78	10.08	9.97
		ÁREA II	8 089	8 450	8 300	2.61	-1.78	10.08	9.97
		PRODUÇÃO	96 012	104 000	104 000	8.32	-	7.08	7.26
		REND.MÉDIO	11 869	12 308	12 530	5.57	1.80	-	-
RIO GRANDE DO SUL	C	ÁREA I	25 766	25 635	25 575	-0.74	-0.23	32.11	30.71
		ÁREA II	25 752	25 630	25 570	-0.71	-0.23	32.10	30.70
		PRODUÇÃO	295 186	299 287	294 253	-0.32	-1.68	21.77	20.53
		REND.MÉDIO	11 463	11 677	11 508	0.39	-1.45	-	-
CENTRO-OESTE	C	ÁREA I	35	20	20	-42.86	-	0.04	0.02
		ÁREA II	35	20	20	-42.86	-	0.04	0.02
		PRODUÇÃO	665	390	390	-41.35	-	0.05	0.03
		REND.MÉDIO	19 000	19 500	19 500	2.63	-	-	-
DISTRITO FEDERAL	C	ÁREA I	35	20	20	-42.86	-	0.04	0.02
		ÁREA II	35	20	20	-42.86	-	0.04	0.02
		PRODUÇÃO	665	390	390	-41.35	-	0.05	0.03
		REND.MÉDIO	19 000	19 500	19 500	2.63	-	-	-

NOTAS - 1. SITUAÇÃO DA CULTURA: P (ÁREA I: PLANTADA; ÁREA II: A SER COLHIDA; PRODUÇÃO E RENDIMENTO MÉDIO ESPERADOS); C (ÁREA I: PLANTADA; ÁREA II: COLHIDA; PRODUÇÃO E RENDIMENTO MÉDIO OBTIDOS). A DIFERENÇA ENTRE AS ÁREAS I E II REFERE-SE À ÁREA PERDIDA.

2. ÁREA (ha), PRODUÇÃO (t) E RENDIMENTO MÉDIO (kg/ha).

NOS DADOS REFERENTES AO ANO ATUAL FORAM REPETIDAS AS INFORMAÇÕES DA SAFRA ANTERIOR PARA AS UNIDADES DA FEDERAÇÃO QUE AINDA NÃO OBTIVERAM SUAS ESTIMATIVAS NESTE ANO.

(1) - VARIACÃO EM RELAÇÃO AO ANO ANTERIOR. (2) - VARIACÃO EM RELAÇÃO AO MÊS ANTERIOR.

BATATA-INGLESA - 2ª safra

GRANDES REGIÕES E UNIDADES DA FEDERAÇÃO		*SITUAÇÃO* DA VARIÁVEL *CULTURA*	*SAFRA/2001	S A F R A / 2002		VARIACÃO (%)		PARTICIPACÃO (%)	
				MÊS ANTERIOR	*MÊS ATUAL*	(1)	(2)	*SAFRA 2001*	*SAFRA 2002*
TOTAL	P	ÁREA I	51 672	51 422	51 379	-0.57	-0.08	100.00	100.00
		ÁREA II	51 484	51 234	51 191	-0.57	-0.08	100.00	100.00
		PRODUÇÃO	908 172	892 977	909 138	0.11	1.81	100.00	100.00
		REND. MÉDIO	17 640	17 429	17 760	0.68	1.90	-	-
NORDESTE	P	ÁREA I	3 121	3 121	3 121	-	-	6.04	6.07
		ÁREA II	2 933	2 933	2 933	-	-	5.70	5.73
		PRODUÇÃO	72 252	72 252	72 252	-	-	7.96	7.95
		REND. MÉDIO	24 634	24 634	24 634	-	-	-	-
PARAÍBA	P	ÁREA I	361	361	361	-	-	0.70	0.70
		ÁREA II	173	173	173	-	-	0.34	0.34
		PRODUÇÃO	907	907	907	-	-	0.10	0.10
		REND. MÉDIO	5 243	5 243	5 243	-	-	-	-
SERGIPE	P	ÁREA I	10	10	10	-	-	0.02	0.02
		ÁREA II	10	10	10	-	-	0.02	0.02
		PRODUÇÃO	45	45	45	-	-	0.00	0.00
		REND. MÉDIO	4 500	4 500	4 500	-	-	-	-
BAHIA	P	ÁREA I	2 750	2 750	2 750	-	-	5.32	5.35
		ÁREA II	2 750	2 750	2 750	-	-	5.34	5.37
		PRODUÇÃO	71 300	71 300	71 300	-	-	7.85	7.84
		REND. MÉDIO	25 927	25 927	25 927	-	-	-	-
SUDESTE	P	ÁREA I	20 968	20 879	21 064	0.46	0.89	40.58	41.00
		ÁREA II	20 968	20 879	21 064	0.46	0.89	40.73	41.15
		PRODUÇÃO	478 290	474 480	490 139	2.48	3.30	52.67	53.91
		REND. MÉDIO	22 810	22 725	23 269	2.01	2.39	-	-
MINAS GERAIS	P	ÁREA I	9 613	9 524	9 524	-0.93	-	18.60	18.54
		ÁREA II	9 613	9 524	9 524	-0.93	-	18.67	18.60
		PRODUÇÃO	217 030	213 220	212 729	-1.98	-0.23	23.90	23.40
		REND. MÉDIO	22 577	22 388	22 336	-1.07	-0.23	-	-
ESPÍRITO SANTO	P	ÁREA I	273	273	273	-	-	0.53	0.53
		ÁREA II	273	273	273	-	-	0.53	0.53
		PRODUÇÃO	4 530	4 530	4 530	-	-	0.50	0.50
		REND. MÉDIO	16 592	16 592	16 592	-	-	-	-
RIO DE JANEIRO	P	ÁREA I	42	42	42	-	-	0.08	0.08
		ÁREA II	42	42	42	-	-	0.08	0.08
		PRODUÇÃO	420	420	420	-	-	0.05	0.05
		REND. MÉDIO	10 000	10 000	10 000	-	-	-	-
SÃO PAULO	P	ÁREA I	11 040	11 040	11 225	1.68	1.68	21.37	21.85
		ÁREA II	11 040	11 040	11 225	1.68	1.68	21.44	21.93
		PRODUÇÃO	256 310	256 310	272 460	6.30	6.30	28.22	29.97
		REND. MÉDIO	23 216	23 216	24 273	4.55	4.55	-	-
SUL	P	ÁREA I	27 360	27 199	26 964	-1.45	-0.86	52.95	52.48
		ÁREA II	27 360	27 199	26 964	-1.45	-0.86	53.14	52.67
		PRODUÇÃO	349 975	338 590	338 927	-3.16	0.10	38.54	37.28
		REND. MÉDIO	12 791	12 449	12 570	-1.73	0.97	-	-
PARANÁ	P	ÁREA I	13 575	13 600	13 600	0.18	-	26.27	26.47
		ÁREA II	13 575	13 600	13 600	0.18	-	26.37	26.57
		PRODUÇÃO	227 858	217 600	217 600	-4.50	-	25.09	23.93
		REND. MÉDIO	16 785	16 000	16 000	-4.68	-	-	-
SANTA CATARINA	P	ÁREA I	2 467	2 467	2 100	-14.88	-14.88	4.77	4.09
		ÁREA II	2 467	2 467	2 100	-14.88	-14.88	4.79	4.10
		PRODUÇÃO	32 802	32 802	28 000	-14.64	-14.64	3.61	3.08
		REND. MÉDIO	13 296	13 296	13 333	0.28	0.28	-	-
RIO GRANDE DO SUL	P	ÁREA I	11 318	11 132	11 264	-0.48	1.19	21.90	21.92
		ÁREA II	11 318	11 132	11 264	-0.48	1.19	21.98	22.00
		PRODUÇÃO	89 315	88 188	93 327	4.49	5.83	9.83	10.27
		REND. MÉDIO	7 891	7 922	8 285	4.99	4.58	-	-
CENTRO-OESTE	P	ÁREA I	223	223	230	3.14	3.14	0.43	0.45
		ÁREA II	223	223	230	3.14	3.14	0.43	0.45
		PRODUÇÃO	7 655	7 655	7 820	2.16	2.16	0.84	0.86
		REND. MÉDIO	34 327	34 327	34 000	-0.95	-0.95	-	-

BATATA-INGLESA - 2ª safra

		S A F R A / 2002				VARIACÃO (%)		PARTICIPACÃO (%)	
GRANDES REGIÕES	*SITUAÇÃO*	* VARIÁVEL *	SAFRA/2001	* MÊS ANTERIOR *	* MÊS ATUAL *	(1)	(2)	* SAFRA * 2001	* SAFRA * 2002
E	DA								
UNIDADES DA FEDERAÇÃO	*CULTURA*								
DISTRITO FEDERAL	P	ÁREA I	223	223	230	3.14	3.14	0.43	0.45
		ÁREA II	223	223	230	3.14	3.14	0.43	0.45
		PRODUÇÃO	7 655	7 655	7 820	2.16	2.16	0.84	0.86
		REND.MÉDIO	34 327	34 327	34 000	-0.95	-0.95	-	-

NOTAS - 1. SITUAÇÃO DA CULTURA: P (ÁREA I: PLANTADA; ÁREA II: A SER COLHIDA; PRODUÇÃO E RENDIMENTO MÉDIO ESPERADOS);
C (ÁREA I: PLANTADA; ÁREA II: COLHIDA; PRODUÇÃO E RENDIMENTO MÉDIO OBTIDOS).
A DIFERENÇA ENTRE AS ÁREAS I E II REFERE-SE A ÁREA PERDIDA.

2. ÁREA (ha), PRODUÇÃO (t) E RENDIMENTO MÉDIO (kg/ha).

NOS DADOS REFERENTES AO ANO ATUAL FORAM REPETIDAS AS INFORMAÇÕES DA SAFRA ANTERIOR PARA AS UNIDADES DA FEDERAÇÃO QUE AINDA NÃO OBTIVERAM SUAS ESTIMATIVAS NESTE ANO.

(1) - VARIACÃO EM RELAÇÃO AO ANO ANTERIOR. (2) - VARIACÃO EM RELAÇÃO AO MÊS ANTERIOR.

BATATA-INGLESA - 3ª safra

GRANDES REGIÕES E UNIDADES DA FEDERAÇÃO		*SITUAÇÃO* DA VARIÁVEL *CULTURA*	*SAFRA/2001	S A F R A / 2002		VARIACÃO (%)		PARTICIPACÃO (%)	
				MÊS ANTERIOR	*MÊS ATUAL*	(1)	(2)	*SAFRA 2001*	*SAFRA 2002*
TOTAL	P	ÁREA I	20 519	20 519	19 529	-4.82	-4.82	100.00	100.00
		ÁREA II	20 519	20 519	19 529	-4.82	-4.82	100.00	100.00
		PRODUÇÃO	523 154	523 154	501 277	-4.18	-4.18	100.00	100.00
		REND.MÉDIO	25 496	25 496	25 668	0.67	0.67	-	-
SUDESTE	P	ÁREA I	20 519	20 519	19 529	-4.82	-4.82	100.00	100.00
		ÁREA II	20 519	20 519	19 529	-4.82	-4.82	100.00	100.00
		PRODUÇÃO	523 154	523 154	501 277	-4.18	-4.18	100.00	100.00
		REND.MÉDIO	25 496	25 496	25 668	0.67	0.67	-	-
MINAS GERAIS	P	ÁREA I	9 806	9 806	8 816	-10.10	-10.10	47.79	45.14
		ÁREA II	9 806	9 806	8 816	-10.10	-10.10	47.79	45.14
		PRODUÇÃO	258 604	258 604	236 727	-8.46	-8.46	49.43	47.22
		REND.MÉDIO	26 372	26 372	26 852	1.82	1.82	-	-
SÃO PAULO	P	ÁREA I	10 713	10 713	10 713	-	-	52.21	54.86
		ÁREA II	10 713	10 713	10 713	-	-	52.21	54.86
		PRODUÇÃO	264 550	264 550	264 550	-	-	50.57	52.78
		REND.MÉDIO	24 694	24 694	24 694	-	-	-	-

NOTAS - 1. SITUAÇÃO DA CULTURA: P (ÁREA I: PLANTADA; ÁREA II: A SER COLHIDA; PRODUÇÃO E RENDIMENTO MÉDIO ESPERADOS);
C (ÁREA I: PLANTADA; ÁREA II: COLHIDA; PRODUÇÃO E RENDIMENTO MÉDIO OBTIDOS).
A DIFERENÇA ENTRE AS ÁREAS I E II REFERE-SE A ÁREA PERDIDA.

2. ÁREA (ha), PRODUÇÃO (t) E RENDIMENTO MÉDIO (kg/ha).

NOS DADOS REFERENTES AO ANO ATUAL FORAM REPETIDAS AS INFORMAÇÕES DA SAFRA ANTERIOR PARA AS UNIDADES DA FEDERAÇÃO QUE AINDA NÃO OBTIVERAM SUAS ESTIMATIVAS NESTE ANO.

(1) - VARIACÃO EM RELAÇÃO AO ANO ANTERIOR. (2) - VARIACÃO EM RELAÇÃO AO MÊS ANTERIOR.

CACAU (em amêndoa)

GRANDES REGIÕES E UNIDADES DA FEDERAÇÃO	*SITUAÇÃO* DA *CULTURA*	*VARIÁVEL*	*SAFRA/2001*	*S A F R A / 2002*		*VARIACÃO (%)*		*PARTICIPACÃO (%)*	
				MÊS ANTERIOR	*MÊS ATUAL*	(1)	(2)	*SAFRA 2001	*SAFRA 2002
TOTAL	P	ÁREA I	665 871	665 871	665 647	-0.03	-0.03	100.00	100.00
		ÁREA II	665 259	665 259	665 035	-0.03	-0.03	100.00	100.00
		PRODUÇÃO	184 275	185 881	184 208	-0.04	-0.00	100.00	100.00
		REND.MÉDIO	277	279	277	-	-0.72	-	-
NORTE	P	ÁREA I	67 855	67 855	67 855	-	-	10.19	10.19
		ÁREA II	67 243	67 243	67 243	-	-	10.11	10.11
		PRODUÇÃO	44 568	46 174	44 568	-	-3.48	24.19	24.19
		REND.MÉDIO	663	687	663	-	-3.49	-	-
RONDÔNIA	P	ÁREA I	26 896	26 896	26 896	-	-	4.04	4.04
		ÁREA II	26 896	26 896	26 896	-	-	4.04	4.04
		PRODUÇÃO	15 779	17 385	15 779	-	-9.24	8.56	8.57
		REND.MÉDIO	587	646	587	-	-9.13	-	-
AMAZONAS	P	ÁREA I	2 540	2 540	2 540	-	-	0.38	0.38
		ÁREA II	2 088	2 088	2 088	-	-	0.31	0.31
		PRODUÇÃO	1 034	1 034	1 034	-	-	0.56	0.56
		REND.MÉDIO	495	495	495	-	-	-	-
PARÁ	P	ÁREA I	38 419	38 419	38 419	-	-	5.77	5.77
		ÁREA II	38 259	38 259	38 259	-	-	5.75	5.75
		PRODUÇÃO	27 755	27 755	27 755	-	-	15.06	15.07
		REND.MÉDIO	725	725	725	-	-	-	-
NORDESTE	P	ÁREA I	574 586	574 586	574 362	-0.04	-0.04	86.29	86.29
		ÁREA II	574 586	574 586	574 362	-0.04	-0.04	86.37	86.37
		PRODUÇÃO	126 812	126 812	126 745	-0.05	-0.05	68.82	68.81
		REND.MÉDIO	221	221	221	-	-	-	-
BAHIA	P	ÁREA I	574 586	574 586	574 362	-0.04	-0.04	86.29	86.29
		ÁREA II	574 586	574 586	574 362	-0.04	-0.04	86.37	86.37
		PRODUÇÃO	126 812	126 812	126 745	-0.05	-0.05	68.82	68.81
		REND.MÉDIO	221	221	221	-	-	-	-
SUDESTE	P	ÁREA I	20 532	20 532	20 532	-	-	3.08	3.08
		ÁREA II	20 532	20 532	20 532	-	-	3.09	3.09
		PRODUÇÃO	11 722	11 722	11 722	-	-	6.36	6.36
		REND.MÉDIO	571	571	571	-	-	-	-
ESPÍRITO SANTO	P	ÁREA I	20 532	20 532	20 532	-	-	3.08	3.08
		ÁREA II	20 532	20 532	20 532	-	-	3.09	3.09
		PRODUÇÃO	11 722	11 722	11 722	-	-	6.36	6.36
		REND.MÉDIO	571	571	571	-	-	-	-
CENTRO-OESTE .	P	ÁREA I	2 898	2 898	2 898	-	-	0.44	0.44
		ÁREA II	2 898	2 898	2 898	-	-	0.44	0.44
		PRODUÇÃO	1 173	1 173	1 173	-	-	0.64	0.64
		REND.MÉDIO	405	405	405	-	-	-	-
MATO GROSSO	P	ÁREA I	2 898	2 898	2 898	-	-	0.44	0.44
		ÁREA II	2 898	2 898	2 898	-	-	0.44	0.44
		PRODUÇÃO	1 173	1 173	1 173	-	-	0.64	0.64
		REND.MÉDIO	405	405	405	-	-	-	-

NOTAS - 1. SITUAÇÃO DA CULTURA: P (ÁREA I: DESTINADA À COLHEITA NO ANO, ÁREA II: A SER COLHIDA; PRODUÇÃO E RENDIMENTO MÉDIO ESPERADOS);
C (ÁREA I: DESTINADA À COLHEITA NO ANO, ÁREA II: COLHIDA; PRODUÇÃO E RENDIMENTO MÉDIO OBTIDOS).
A DIFERENÇA ENTRE AS ÁREAS I E II REFERE-SE A ÁREA PERDIDA.

2. ÁREA (ha), PRODUÇÃO (t) E RENDIMENTO MÉDIO (kg/ha).
NOS DADOS REFERENTES AO ANO ATUAL FORAM REPETIDAS AS INFORMAÇÕES DA SAFRA ANTERIOR PARA AS UNIDADES DA FEDERAÇÃO QUE AINDA NÃO OBTIVERAM SUAS ESTIMATIVAS NESTE ANO.

(1) - VARIACÃO EM RELAÇÃO AO ANO ANTERIOR. (2) - VARIACÃO EM RELAÇÃO AO MÊS ANTERIOR.

CAFÉ (em grão)

GRANDES REGIÕES E UNIDADES DA FEDERAÇÃO		*SITUAÇÃO* DA *CULTURA*	*VARIÁVEL*	*SAFRA/2001*	*MÊS ANTERIOR*	*MÊS ATUAL*	*VARIACÃO (%)		*PARTICIPACÃO (%)	
							(1)	(2)	*SAFRA 2001	*SAFRA 2002
TOTAL	P	ÁREA I	2 371 381	2 316 195	2 362 693	-0.37	2.01	100.00	100.00	
		ÁREA II	2 353 471	2 300 839	2 346 239	-0.31	1.97	100.00	100.00	
		PRODUÇÃO	1 918 233	1 883 792	2 043 432	6.53	8.48	100.00	100.00	
		REND. MÉDIO	815	819	871	6.87	6.35	-	-	
NORTE	P	ÁREA I	245 096	187 639	187 639	-23.44	-	10.34	7.94	
		ÁREA II	238 203	180 746	180 746	-24.12	-	10.12	7.70	
		PRODUÇÃO	142 558	108 209	108 209	-24.09	-	7.43	5.30	
		REND. MÉDIO	598	599	599	0.17	-	-	-	
RONDÔNIA	P	ÁREA I	222 926	165 469	165 469	-25.77	-	9.40	7.00	
		ÁREA II	222 926	165 469	165 469	-25.77	-	9.47	7.05	
		PRODUÇÃO	127 849	93 500	93 500	-26.87	-	6.66	4.58	
		REND. MÉDIO	574	565	565	-1.57	-	-	-	
PARÁ	P	ÁREA I	22 170	22 170	22 170	-	-	0.93	0.94	
		ÁREA II	15 277	15 277	15 277	-	-	0.65	0.65	
		PRODUÇÃO	14 709	14 709	14 709	-	-	0.77	0.72	
		REND. MÉDIO	963	963	963	-	-	-	-	
NORDESTE	P	ÁREA I	165 019	163 452	163 675	-0.81	0.14	6.96	6.93	
		ÁREA II	155 039	155 039	154 140	-0.58	-0.58	6.59	6.57	
		PRODUÇÃO	89 217	89 302	89 169	-0.05	-0.15	4.65	4.36	
		REND. MÉDIO	575	576	578	0.52	0.35	-	-	
CEARÁ	P	ÁREA I	7 399	7 399	7 399	-	-	0.31	0.31	
		ÁREA II	7 399	7 399	7 399	-	-	0.31	0.32	
		PRODUÇÃO	2 365	2 450	2 447	3.47	-0.12	0.12	0.12	
		REND. MÉDIO	320	331	331	3.44	-	-	-	
PERNAMBUCO	P	ÁREA I	6 581	5 014	5 105	-22.43	1.81	0.28	0.22	
		ÁREA II	5 014	5 014	4 815	-3.97	-3.97	0.21	0.21	
		PRODUÇÃO	1 062	1 062	1 212	14.12	14.12	0.06	0.06	
		REND. MÉDIO	212	212	252	18.87	18.87	-	-	
BAHIA	P	ÁREA I	151 039	151 039	151 171	0.09	0.09	6.37	6.40	
		ÁREA II	142 626	142 626	141 926	-0.49	-0.49	6.06	6.05	
		PRODUÇÃO	85 790	85 790	85 510	-0.33	-0.33	4.47	4.18	
		REND. MÉDIO	602	602	602	-	-	-	-	
SUDESTE	P	ÁREA I	1 822 636	1 826 114	1 841 371	1.03	0.84	76.86	77.94	
		ÁREA II	1 822 636	1 826 114	1 841 371	1.03	0.84	77.44	78.48	
		PRODUÇÃO	1 616 532	1 614 305	1 716 995	6.21	6.36	84.27	84.03	
		REND. MÉDIO	887	884	932	5.07	5.43	-	-	
MINAS GERAIS	P	ÁREA I	1 058 851	1 061 907	1 066 284	0.70	0.41	44.65	45.13	
		ÁREA II	1 058 851	1 061 907	1 066 284	0.70	0.41	44.99	45.45	
		PRODUÇÃO	979 407	976 899	992 719	1.36	1.62	51.06	48.58	
		REND. MÉDIO	925	920	931	0.65	1.20	-	-	
ESPÍRITO SANTO	P	ÁREA I	539 924	539 924	539 924	-	-	22.77	22.85	
		ÁREA II	539 924	539 924	539 924	-	-	22.94	23.01	
		PRODUÇÃO	458 273	458 273	458 273	-	-	23.89	22.43	
		REND. MÉDIO	849	849	849	-	-	-	-	
RIO DE JANEIRO	P	ÁREA I	10 461	10 883	10 883	4.03	-	0.44	0.46	
		ÁREA II	10 461	10 883	10 883	4.03	-	0.44	0.46	
		PRODUÇÃO	7 082	7 363	7 363	3.97	-	0.37	0.36	
		REND. MÉDIO	677	677	677	-	-	-	-	
SÃO PAULO	P	ÁREA I	213 400	213 400	224 280	5.10	5.10	9.00	9.49	
		ÁREA II	213 400	213 400	224 280	5.10	5.10	9.07	9.56	
		PRODUÇÃO	171 770	171 770	258 640	50.57	50.57	8.95	12.66	
		REND. MÉDIO	805	805	1 153	43.23	43.23	-	-	
SUL	P	ÁREA I	89 042	89 042	120 000	34.77	34.77	3.75	5.08	
		ÁREA II	89 042	89 042	120 000	34.77	34.77	3.78	5.11	
		PRODUÇÃO	38 827	38 827	96 000	147.25	147.25	2.02	4.70	
		REND. MÉDIO	436	436	800	83.49	83.49	-	-	
PARANÁ	P	ÁREA I	89 042	89 042	120 000	34.77	34.77	3.75	5.08	
		ÁREA II	89 042	89 042	120 000	34.77	34.77	3.78	5.11	
		PRODUÇÃO	38 827	38 827	96 000	147.25	147.25	2.02	4.70	
		REND. MÉDIO	436	436	800	83.49	83.49	-	-	

CAFÉ (em grão)

GRANDES REGIÕES E UNIDADES DA FEDERAÇÃO		*SITUAÇÃO* DA *CULTURA*	*VARIÁVEL*	*SAFRA/2001*	S A F R A / 2002 *MÊS ANTERIOR * MÊS ATUAL*		VARIACÃO (%) (1) (2)		PARTICIPACÃO (%) * SAFRA * SAFRA 2001 * 2002	
CENTRO-OESTE .	P	ÁREA I	49 588	49 948	50 008	0.85	0.12	2.09	2.12	
		ÁREA II	48 551	49 898	49 982	2.95	0.17	2.06	2.13	
		PRODUÇÃO	31 099	33 059	33 059	6.30	-	1.62	1.62	
		REND.MÉDIO	641	663	661	3.12	-0.30	-	-	
MATO GROSSO DO SUL ..	P	ÁREA I	2 018	2 378	2 378	17.84	-	0.09	0.10	
		ÁREA II	1 031	2 378	2 378	130.65	-	0.04	0.10	
		PRODUÇÃO	1 119	3 079	3 079	175.16	-	0.06	0.15	
		REND.MÉDIO	1 085	1 295	1 295	19.35	-	-	-	
MATO GROSSO	P	ÁREA I	43 277	43 277	43 277	-	-	1.82	1.83	
		ÁREA II	43 277	43 277	43 277	-	-	1.84	1.84	
		PRODUÇÃO	26 791	26 791	26 791	-	-	1.40	1.31	
		REND.MÉDIO	619	619	619	-	-	-	-	
GOIÁS	P	ÁREA I	3 600	3 600	3 600	-	-	0.15	0.15	
		ÁREA II	3 600	3 600	3 600	-	-	0.15	0.15	
		PRODUÇÃO	2 520	2 520	2 520	-	-	0.13	0.12	
		REND.MÉDIO	700	700	700	-	-	-	-	
DISTRITO FEDERAL	P	ÁREA I	693	693	753	8.66	8.66	0.03	0.03	
		ÁREA II	643	643	727	13.06	13.06	0.03	0.03	
		PRODUÇÃO	669	669	669	-	-	0.03	0.03	
		REND.MÉDIO	1 040	1 040	920	-11.54	-11.54	-	-	

NOTAS - 1. SITUAÇÃO DA CULTURA: P (ÁREA I: DESTINADA À COLHEITA NO ANO, ÁREA II: A SER COLHIDA; PRODUÇÃO E RENDIMENTO MÉDIO ESPERADOS);
C (ÁREA I: DESTINADA À COLHEITA NO ANO, ÁREA II: COLHIDA; PRODUÇÃO E RENDIMENTO MÉDIO OBTIDOS).
A DIFERENÇA ENTRE AS ÁREAS I E II REFERE-SE A ÁREA PERDIDA.

2. ÁREA (ha), PRODUÇÃO (t) E RENDIMENTO MÉDIO (kg/ha).
NOS DADOS REFERENTES AO ANO ATUAL FORAM REPETIDAS AS INFORMAÇÕES DA SAFRA ANTERIOR PARA AS UNIDADES DA FEDERAÇÃO QUE AINDA NÃO OBTIVERAM SUAS ESTIMATIVAS NESTE ANO.

(1) - VARIACÃO EM RELAÇÃO AO ANO ANTERIOR. (2) - VARIACÃO EM RELAÇÃO AO MÊS ANTERIOR.

CANA-DE-AÇÚCAR

GRANDES REGIÕES E UNIDADES DA FEDERAÇÃO		*SITUAÇÃO* DA *CULTURA*	*VARIÁVEL*	*SAFRA/2001*	S A F R A / 2002		VARIACÃO (%)		PARTICIPACÃO (%)	
					MÊS ANTERIOR	*MÊS ATUAL*	(1)	(2)	*SAFRA 2001*	*SAFRA 2002*
TOTAL	P	ÁREA I	5 059 067	5 022 789	5 055 090	-0.08	0.64	100.00	100.00	
		ÁREA II	4 973 253	5 019 325	5 040 003	1.34	0.41	100.00	100.00	
		PRODUÇÃO	348 148 959	351 146 121	352 170 374	1.16	0.29	100.00	100.00	
		REND. MÉDIO	70 004	69 959	69 875	-0.18	-0.12	-	-	
NORTE	P	ÁREA I	17 309	17 309	17 309	-	-	0.34	0.34	
		ÁREA II	13 989	13 989	13 989	-	-	0.28	0.28	
		PRODUÇÃO	851 166	851 166	851 166	-	-	0.24	0.24	
		REND. MÉDIO	60 845	60 845	60 845	-	-	-	-	
AMAZONAS	P	ÁREA I	4 237	4 237	4 237	-	-	0.08	0.08	
		ÁREA II	4 145	4 145	4 145	-	-	0.08	0.08	
		PRODUÇÃO	238 933	238 933	238 933	-	-	0.07	0.07	
		REND. MÉDIO	57 644	57 644	57 644	-	-	-	-	
PARÁ	P	ÁREA I	8 854	8 854	8 854	-	-	0.18	0.18	
		ÁREA II	6 099	6 099	6 099	-	-	0.12	0.12	
		PRODUÇÃO	396 054	396 054	396 054	-	-	0.11	0.11	
		REND. MÉDIO	64 938	64 938	64 938	-	-	-	-	
TOCANTINS	P	ÁREA I	4 218	4 218	4 218	-	-	0.08	0.08	
		ÁREA II	3 745	3 745	3 745	-	-	0.08	0.07	
		PRODUÇÃO	216 179	216 179	216 179	-	-	0.06	0.06	
		REND. MÉDIO	57 725	57 725	57 725	-	-	-	-	
NORDESTE	P	ÁREA I	1 172 927	1 093 068	1 133 623	-3.35	3.71	23.18	22.43	
		ÁREA II	1 090 433	1 092 924	1 121 856	2.88	2.65	21.93	22.26	
		PRODUÇÃO	60 890 342	60 410 831	62 212 722	2.17	2.98	17.49	17.67	
		REND. MÉDIO	55 841	55 275	55 455	-0.69	0.33	-	-	
MARANHÃO	P	ÁREA I	21 542	23 043	23 031	6.91	-0.05	0.43	0.46	
		ÁREA II	21 542	23 043	23 031	6.91	-0.05	0.43	0.46	
		PRODUÇÃO	1 307 608	1 410 371	1 410 101	7.84	-0.02	0.38	0.40	
		REND. MÉDIO	60 700	61 206	61 226	0.87	0.03	-	-	
PIAUI	P	ÁREA I	6 942	7 624	7 624	9.82	-	0.14	0.15	
		ÁREA II	6 942	7 624	7 624	9.82	-	0.14	0.15	
		PRODUÇÃO	394 197	437 587	437 587	11.01	-	0.11	0.12	
		REND. MÉDIO	56 784	57 396	57 396	1.08	-	-	-	
CEARÁ	P	ÁREA I	33 651	34 014	33 984	0.99	-0.09	0.67	0.67	
		ÁREA II	33 651	34 014	33 984	0.99	-0.09	0.68	0.67	
		PRODUÇÃO	1 729 454	1 849 559	1 776 179	2.70	-3.97	0.50	0.50	
		REND. MÉDIO	51 394	54 376	52 265	1.69	-3.88	-	-	
RIO GRANDE DO NORTE	P	ÁREA I	34 729	34 704	43 460	25.14	25.23	0.69	0.86	
		ÁREA II	34 729	34 704	43 460	25.14	25.23	0.70	0.86	
		PRODUÇÃO	1 749 975	1 749 731	2 010 161	14.87	14.88	0.50	0.57	
		REND. MÉDIO	50 389	50 419	46 253	-8.21	-8.26	-	-	
PARAÍBA	P	ÁREA I	98 300	98 300	98 300	-	-	1.94	1.94	
		ÁREA II	98 177	98 177	98 177	-	-	1.97	1.95	
		PRODUÇÃO	4 895 199	4 895 199	4 895 199	-	-	1.41	1.39	
		REND. MÉDIO	49 861	49 861	49 861	-	-	-	-	
PERNAMBUCO	P	ÁREA I	420 405	338 055	370 237	-11.93	9.52	8.31	7.32	
		ÁREA II	338 055	338 055	358 593	6.08	6.08	6.80	7.11	
		PRODUÇÃO	16 912 060	16 912 060	18 542 731	9.64	9.64	4.86	5.27	
		REND. MÉDIO	50 028	50 028	51 710	3.36	3.36	-	-	
ALAGOAS	P	ÁREA I	457 133	457 103	457 103	-0.01	-	9.04	9.04	
		ÁREA II	457 133	457 103	457 103	-0.01	-	9.19	9.07	
		PRODUÇÃO	28 216 026	27 470 501	27 470 501	-2.64	-	8.10	7.80	
		REND. MÉDIO	61 724	60 097	60 097	-2.64	-	-	-	
SERGIPE	P	ÁREA I	20 526	20 526	20 526	-	-	0.41	0.41	
		ÁREA II	20 526	20 526	20 526	-	-	0.41	0.41	
		PRODUÇÃO	1 328 088	1 328 088	1 328 088	-	-	0.38	0.38	
		REND. MÉDIO	64 703	64 703	64 703	-	-	-	-	
BAHIA	P	ÁREA I	79 699	79 699	79 358	-0.43	-0.43	1.58	1.57	
		ÁREA II	79 678	79 678	79 358	-0.40	-0.40	1.60	1.57	
		PRODUÇÃO	4 357 735	4 357 735	4 342 175	-0.36	-0.36	1.25	1.23	
		REND. MÉDIO	54 692	54 692	54 716	0.04	0.04	-	-	

CANA-DE-AÇÚCAR

GRANDES REGIÕES E UNIDADES DA FEDERAÇÃO		*SITUAÇÃO* DA VARIÁVEL *CULTURA*	*SAFRA/2001	S A F R A / 2002		VARIACÃO (%)		PARTICIPACÃO (%)	
				MÊS ANTERIOR	*MÊS ATUAL*	(1)	(2)	*SAFRA 2001*	*SAFRA 2002*
SUDESTE	P	ÁREA I	3 070 011	3 073 563	3 064 309	-0.19	-0.30	60.68	60.62
		ÁREA II	3 070 011	3 073 563	3 064 309	-0.19	-0.30	61.73	60.80
		PRODUÇÃO	227 687 733	228 426 771	227 630 246	-0.03	-0.35	65.40	64.64
		REND.MÉDIO	74 165	74 320	74 284	0.16	-0.05	-	-
MINAS GERAIS	P	ÁREA I	294 178	297 277	288 023	-2.09	-3.11	5.81	5.70
		ÁREA II	294 178	297 277	288 023	-2.09	-3.11	5.92	5.71
		PRODUÇÃO	18 975 596	19 345 682	18 550 220	-2.24	-4.11	5.45	5.27
		REND.MÉDIO	64 504	65 076	64 405	-0.15	-1.03	-	-
ESPÍRITO SANTO	P	ÁREA I	46 684	46 025	46 025	-1.41	-	0.92	0.91
		ÁREA II	46 684	46 025	46 025	-1.41	-	0.94	0.91
		PRODUÇÃO	2 481 316	2 785 823	2 785 823	12.27	-	0.71	0.79
		REND.MÉDIO	53 151	60 528	60 528	13.88	-	-	-
RIO DE JANEIRO	P	ÁREA I	161 971	163 083	163 083	0.69	-	3.20	3.23
		ÁREA II	161 971	163 083	163 083	0.69	-	3.26	3.24
		PRODUÇÃO	7 298 694	7 362 076	7 362 076	0.87	-	2.10	2.09
		REND.MÉDIO	45 062	45 143	45 143	0.18	-	-	-
SÃO PAULO	P	ÁREA I	2 567 178	2 567 178	2 567 178	-	-	50.74	50.78
		ÁREA II	2 567 178	2 567 178	2 567 178	-	-	51.62	50.94
		PRODUÇÃO	198 932 127	198 933 190	198 932 127	-	-0.00	57.14	56.49
		REND.MÉDIO	77 491	77 491	77 491	-	-	-	-
SUL	P	ÁREA I	379 795	391 730	392 730	3.41	0.26	7.51	7.77
		ÁREA II	379 795	391 730	392 730	3.41	0.26	7.64	7.79
		PRODUÇÃO	28 678 937	29 724 155	29 743 042	3.71	0.06	8.24	8.45
		REND.MÉDIO	75 512	75 879	75 734	0.29	-0.19	-	-
PARANÁ	P	ÁREA I	331 582	341 422	341 422	2.97	-	6.55	6.75
		ÁREA II	331 582	341 422	341 422	2.97	-	6.67	6.77
		PRODUÇÃO	27 000 236	27 996 604	27 996 604	3.69	-	7.76	7.95
		REND.MÉDIO	81 429	82 000	82 000	0.70	-	-	-
SANTA CATARINA	P	ÁREA I	16 933	17 000	18 000	6.30	5.88	0.33	0.36
		ÁREA II	16 933	17 000	18 000	6.30	5.88	0.34	0.36
		PRODUÇÃO	634 759	629 000	671 000	5.71	6.68	0.18	0.19
		REND.MÉDIO	37 487	37 000	37 278	-0.56	0.75	-	-
RIO GRANDE DO SUL	P	ÁREA I	31 280	33 308	33 308	6.48	-	0.62	0.66
		ÁREA II	31 280	33 308	33 308	6.48	-	0.63	0.66
		PRODUÇÃO	1 043 942	1 098 551	1 075 438	3.02	-2.10	0.30	0.31
		REND.MÉDIO	33 374	32 982	32 288	-3.25	-2.10	-	-
CENTRO-OESTE	P	ÁREA I	419 025	447 119	447 119	6.70	-	8.28	8.84
		ÁREA II	419 025	447 119	447 119	6.70	-	8.43	8.87
		PRODUÇÃO	30 040 781	31 733 198	31 733 198	5.63	-	8.63	9.01
		REND.MÉDIO	71 692	70 973	70 973	-1.00	-	-	-
MATO GROSSO DO SUL	P	ÁREA I	99 673	121 000	121 000	21.40	-	1.97	2.39
		ÁREA II	99 673	121 000	121 000	21.40	-	2.00	2.40
		PRODUÇÃO	7 556 956	8 712 000	8 712 000	15.28	-	2.17	2.47
		REND.MÉDIO	75 817	72 000	72 000	-5.03	-	-	-
MATO GROSSO	P	ÁREA I	172 802	179 569	179 569	3.92	-	3.42	3.55
		ÁREA II	172 802	179 569	179 569	3.92	-	3.47	3.56
		PRODUÇÃO	11 252 025	11 789 398	11 789 398	4.78	-	3.23	3.35
		REND.MÉDIO	65 115	65 654	65 654	0.83	-	-	-
GOIÁS	P	ÁREA I	146 550	146 550	146 550	-	-	2.90	2.90
		ÁREA II	146 550	146 550	146 550	-	-	2.95	2.91
		PRODUÇÃO	11 231 800	11 231 800	11 231 800	-	-	3.23	3.19
		REND.MÉDIO	76 641	76 641	76 641	-	-	-	-

NOTAS - 1. SITUAÇÃO DA CULTURA: P (ÁREA I: DESTINADA À COLHEITA NO ANO, ÁREA II: A SER COLHIDA; PRODUÇÃO E RENDIMENTO MÉDIO ESPERADOS); C (ÁREA I: DESTINADA À COLHEITA NO ANO, ÁREA II: COLHIDA; PRODUÇÃO E RENDIMENTO MÉDIO OBTIDOS). A DIFERENÇA ENTRE AS ÁREAS I E II REFERE-SE A ÁREA PERDIDA.

2. ÁREA (ha), PRODUÇÃO (t) E RENDIMENTO MÉDIO (kg/ha).

NOS DADOS REFERENTES AO ANO ATUAL FORAM REPETIDAS AS INFORMAÇÕES DA SAFRA ANTERIOR PARA AS UNIDADES DA FEDERAÇÃO QUE AINDA NÃO OBTIVERAM SUAS ESTIMATIVAS NESTE ANO.

(1) - VARIACÃO EM RELAÇÃO AO ANO ANTERIOR. (2) - VARIACÃO EM RELAÇÃO AO MÊS ANTERIOR.

CASTANHA-DE-CAJU

GRANDES REGIÕES E UNIDADES DA FEDERAÇÃO		*SITUAÇÃO* DA VARIÁVEL *CULTURA*	*SAFRA/2001	S A F R A / 2002 *MÊS ANTERIOR * MÊS ATUAL		VARIACÃO (%) (1) (2)		PARTICIPACÃO (%) * SAFRA * SAFRA 2001 * 2002	
TOTAL	P	ÁREA I	644 008	649 645	661 250	2.68	1.79	100.00	100.00
		ÁREA II	629 474	649 492	661 097	5.02	1.79	100.00	100.00
		PRODUÇÃO	117 473	196 818	196 490	67.26	-0.17	100.00	100.00
		REND.MÉDIO	187	303	297	58.82	-1.98	-	-
NORDESTE	P	ÁREA I	644 008	649 645	661 250	2.68	1.79	100.00	100.00
		ÁREA II	629 474	649 492	661 097	5.02	1.79	100.00	100.00
		PRODUÇÃO	117 473	196 818	196 490	67.26	-0.17	100.00	100.00
		REND.MÉDIO	187	303	297	58.82	-1.98	-	-
MARANHÃO	P	ÁREA I	12 665	12 820	12 816	1.19	-0.03	1.97	1.94
		ÁREA II	12 665	12 820	12 816	1.19	-0.03	2.01	1.94
		PRODUÇÃO	4 427	4 775	4 786	8.11	0.23	3.77	2.44
		REND.MÉDIO	350	372	373	6.57	0.27	-	-
PIAUI	P	ÁREA I	147 725	149 133	149 133	0.95	-	22.94	22.55
		ÁREA II	147 725	149 133	149 133	0.95	-	23.47	22.56
		PRODUÇÃO	18 850	41 938	41 938	122.48	-	16.05	21.34
		REND.MÉDIO	128	281	281	119.53	-	-	-
CEARÁ	P	ÁREA I	356 053	359 710	362 194	1.72	0.69	55.29	54.77
		ÁREA II	342 550	359 710	362 194	5.73	0.69	54.42	54.79
		PRODUÇÃO	67 935	108 104	106 293	56.46	-1.68	57.83	54.10
		REND.MÉDIO	198	301	293	47.98	-2.66	-	-
RIO GRANDE DO NORTE	P	ÁREA I	99 860	100 277	109 656	9.81	9.35	15.51	16.58
		ÁREA II	98 982	100 277	109 656	10.78	9.35	15.72	16.59
		PRODUÇÃO	16 855	32 595	34 148	102.60	4.76	14.35	17.38
		REND.MÉDIO	170	325	311	82.94	-4.31	-	-
PARAIBA	P	ÁREA I	7 856	7 856	7 856	-	-	1.22	1.19
		ÁREA II	7 703	7 703	7 703	-	-	1.22	1.17
		PRODUÇÃO	4 338	4 338	4 338	-	-	3.69	2.21
		REND.MÉDIO	563	563	563	-	-	-	-
BAHIA	P	ÁREA I	19 849	19 849	19 595	-1.28	-1.28	3.08	2.96
		ÁREA II	19 849	19 849	19 595	-1.28	-1.28	3.15	2.96
		PRODUÇÃO	5 068	5 068	4 987	-1.60	-1.60	4.31	2.54
		REND.MÉDIO	255	255	255	-	-	-	-

NOTAS - 1. SITUAÇÃO DA CULTURA: P (ÁREA I: DESTINADA À COLHEITA NO ANO,ÁREA II: A SER COLHIDA; PRODUÇÃO E RENDIMENTO MÉDIO ESPERADOS);
C (ÁREA I: DESTINADA À COLHEITA NO ANO, ÁREA II: COLHIDA; PRODUÇÃO E RENDIMENTO MÉDIO OBTIDOS).
A DIFERENÇA ENTRE AS ÁREAS I E II REFERE-SE A ÁREA PERDIDA.

2. ÁREA (ha), PRODUÇÃO (t) E RENDIMENTO MÉDIO (kg/ha).

NOS DADOS REFERENTES AO ANO ATUAL FORAM REPETIDAS AS INFORMAÇÕES DA SAFRA ANTERIOR PARA AS UNIDADES DA FEDERAÇÃO QUE AINDA NÃO OBTIVERAM SUAS ESTIMATIVAS NESTE ANO.

(1) - VARIACÃO EM RELAÇÃO AO ANO ANTERIOR. (2) - VARIACÃO EM RELAÇÃO AO MÊS ANTERIOR.

CEBOLA

GRANDES REGIÕES E UNIDADES DA FEDERAÇÃO	*SITUAÇÃO* DA *CULTURA*	*VARIÁVEL*	*SAFRA/2001*	S A F R A / 2002		VARIACÃO (%)		* PARTICIPAÇÃO (%)	
				MÊS ANTERIOR	*MÊS ATUAL*	(1)	(2)	*SAFRA 2001*	*SAFRA 2002*
TOTAL	P	ÁREA I	63 808	64 147	65 083	2.00	1.46	100.00	100.00
		ÁREA II	63 316	64 147	64 913	2.52	1.19	100.00	100.00
		PRODUÇÃO	1 030 668	1 046 141	1 092 163	5.97	4.40	100.00	100.00
		REND.MÉDIO	16 278	16 308	16 825	3.36	3.17	-	-
NORDESTE	P	ÁREA I	8 074	8 035	8 609	6.63	7.14	12.65	13.23
		ÁREA II	8 035	8 035	8 589	6.89	6.89	12.69	13.23
		PRODUÇÃO	170 129	170 129	179 631	5.59	5.59	16.51	16.45
		REND.MÉDIO	21 173	21 173	20 914	-1.22	-1.22	-	-
PERNAMBUCO	P	ÁREA I	4 088	4 049	4 640	13.50	14.60	6.41	7.13
		ÁREA II	4 049	4 049	4 620	14.10	14.10	6.39	7.12
		PRODUÇÃO	68 834	68 834	78 540	14.10	14.10	6.68	7.19
		REND.MÉDIO	17 000	17 000	17 000	-	-	-	-
BAHIA	P	ÁREA I	3 986	3 986	3 969	-0.43	-0.43	6.25	6.10
		ÁREA II	3 986	3 986	3 969	-0.43	-0.43	6.30	6.11
		PRODUÇÃO	101 295	101 295	101 091	-0.20	-0.20	9.83	9.26
		REND.MÉDIO	25 413	25 413	25 470	0.22	0.22	-	-
SUDESTE	P	ÁREA I	10 445	10 445	10 540	0.91	0.91	16.37	16.19
		ÁREA II	10 445	10 445	10 540	0.91	0.91	16.50	16.24
		PRODUÇÃO	246 909	246 909	289 290	17.16	17.16	23.96	26.49
		REND.MÉDIO	23 639	23 639	27 447	16.11	16.11	-	-
MINAS GERAIS	P	ÁREA I	2 295	2 295	2 295	-	-	3.60	3.53
		ÁREA II	2 295	2 295	2 295	-	-	3.62	3.54
		PRODUÇÃO	64 280	64 280	64 280	-	-	6.24	5.89
		REND.MÉDIO	28 009	28 009	28 009	-	-	-	-
SÃO PAULO	P	ÁREA I	8 150	8 150	8 245	1.17	1.17	12.77	12.67
		ÁREA II	8 150	8 150	8 245	1.17	1.17	12.87	12.70
		PRODUÇÃO	182 629	182 629	225 010	23.21	23.21	17.72	20.60
		REND.MÉDIO	22 408	22 408	27 290	21.79	21.79	-	-
SUL	C	ÁREA I	45 289	45 667	45 934	1.42	0.58	70.98	70.58
		ÁREA II	44 836	45 667	45 784	2.11	0.26	70.81	70.53
		PRODUÇÃO	613 630	629 103	623 242	1.57	-0.93	59.54	57.06
		REND.MÉDIO	13 686	13 776	13 613	-0.53	-1.18	-	-
PARANÁ	C	ÁREA I	5 398	6 000	6 000	11.15	-	8.46	9.22
		ÁREA II	5 398	6 000	6 000	11.15	-	8.53	9.24
		PRODUÇÃO	57 678	64 800	64 800	12.35	-	5.60	5.93
		REND.MÉDIO	10 685	10 800	10 800	1.08	-	-	-
SANTA CATARINA	C	ÁREA I	24 129	25 500	25 767	6.79	1.05	37.82	39.59
		ÁREA II	23 679	25 500	25 617	8.18	0.46	37.40	39.46
		PRODUÇÃO	375 551	400 000	394 582	5.07	-1.35	36.44	36.13
		REND.MÉDIO	15 860	15 686	15 403	-2.88	-1.80	-	-
RIO GRANDE DO SUL ...	C	ÁREA I	15 762	14 167	14 167	-10.12	-	24.70	21.77
		ÁREA II	15 759	14 167	14 167	-10.10	-	24.89	21.82
		PRODUÇÃO	180 401	164 303	163 860	-9.17	-0.27	17.50	15.00
		REND.MÉDIO	11 447	11 598	11 566	1.04	-0.28	-	-

NOTAS - 1. SITUAÇÃO DA CULTURA: P (ÁREA I: PLANTADA; ÁREA II: A SER COLHIDA; PRODUÇÃO E RENDIMENTO MÉDIO ESPERADOS);
C (ÁREA I: PLANTADA; ÁREA II: COLHIDA; PRODUÇÃO E RENDIMENTO MÉDIO OBTIDOS).
A DIFERENÇA ENTRE AS ÁREAS I E II REFERE-SE A ÁREA PERDIDA.

2. ÁREA (ha), PRODUÇÃO (t) E RENDIMENTO MÉDIO (kg/ha).

NOS DADOS REFERENTES AO ANO ATUAL FORAM REPETIDAS AS INFORMAÇÕES DA SAFRA ANTERIOR PARA AS UNIDADES DA FEDERAÇÃO QUE AINDA NÃO OBTIVERAM SUAS ESTIMATIVAS NESTE ANO.

(1) - VARIACÃO EM RELAÇÃO AO ANO ANTERIOR. (2) - VARIACÃO EM RELAÇÃO AO MÊS ANTERIOR.

CENTEIO (em grão)

GRANDES REGIÕES E UNIDADES DA FEDERAÇÃO		*SITUAÇÃO* DA *CULTURA*	*VARIÁVEL*	*SAFRA/2001*	*MÊS ANTERIOR*	*MÊS ATUAL*	S A F R A / 2002		VARIACÃO (%)		PARTICIPACÃO (%)	
							(1)	(2)			SAFRA 2001	SAFRA 2002
TOTAL	P	ÁREA I		6 764	6 764	6 764	-	-	100.00	100.00		
		ÁREA II		6 764	6 764	6 764	-	-	100.00	100.00		
		PRODUÇÃO		7 987	7 987	7 987	-	-	100.00	100.00		
		REND.MÉDIO		1 181	1 181	1 181	-	-	-	-		
SUL	P	ÁREA I		6 764	6 764	6 764	-	-	100.00	100.00		
		ÁREA II		6 764	6 764	6 764	-	-	100.00	100.00		
		PRODUÇÃO		7 987	7 987	7 987	-	-	100.00	100.00		
		REND.MÉDIO		1 181	1 181	1 181	-	-	-	-		
PARANÁ	P	ÁREA I		1 000	1 000	1 000	-	-	14.78	14.78		
		ÁREA II		1 000	1 000	1 000	-	-	14.78	14.78		
		PRODUÇÃO		1 312	1 312	1 312	-	-	16.43	16.43		
		REND.MÉDIO		1 312	1 312	1 312	-	-	-	-		
SANTA CATARINA	P	ÁREA I		90	90	90	-	-	1.33	1.33		
		ÁREA II		90	90	90	-	-	1.33	1.33		
		PRODUÇÃO		184	184	184	-	-	2.30	2.30		
		REND.MÉDIO		2 044	2 044	2 044	-	-	-	-		
RIO GRANDE DO SUL	P	ÁREA I		5 674	5 674	5 674	-	-	83.89	83.89		
		ÁREA II		5 674	5 674	5 674	-	-	83.89	83.89		
		PRODUÇÃO		6 491	6 491	6 491	-	-	81.27	81.27		
		REND.MÉDIO		1 144	1 144	1 144	-	-	-	-		

NOTAS - 1. SITUAÇÃO DA CULTURA: P (ÁREA I: PLANTADA; ÁREA II: A SER COLHIDA; PRODUÇÃO E RENDIMENTO MÉDIO ESPERADOS);
C (ÁREA I: PLANTADA; ÁREA II: COLHIDA; PRODUÇÃO E RENDIMENTO MÉDIO OBTIDOS).
A DIFERENÇA ENTRE AS ÁREAS I E II REFERE-SE A ÁREA PERDIDA.

2. ÁREA (ha), PRODUÇÃO (t) E RENDIMENTO MÉDIO (kg/ha).

NOS DADOS REFERENTES AO ANO ATUAL FORAM REPETIDAS AS INFORMAÇÕES DA SAFRA ANTERIOR PARA AS UNIDADES DA FEDERAÇÃO QUE AINDA NÃO OBTIVERAM SUAS ESTIMATIVAS NESTE ANO.

(1) - VARIACÃO EM RELAÇÃO AO ANO ANTERIOR. (2) - VARIACÃO EM RELAÇÃO AO MÊS ANTERIOR.

CEVADA (em grão)

GRANDES REGIÕES E UNIDADES DA FEDERAÇÃO		*SITUAÇÃO* DA *CULTURA*	*VARIÁVEL*	*SAFRA/2001*	*MÊS ANTERIOR*	*MÊS ATUAL*	*S A F R A / 2002*		*VARIACÃO (%)*		*PARTICIPACÃO (%)*	
							(1)	(2)	SAFRA 2001	SAFRA 2002		
TOTAL	P	ÁREA I	142 120	142 120	142 120	-	-	-	100.00	100.00		
		ÁREA II	140 760	140 760	140 760	-	-	-	100.00	100.00		
		PRODUÇÃO	286 889	286 889	286 889	-	-	-	100.00	100.00		
		REND.MÉDIO	2 038	2 038	2 038	-	-	-	-	-		
SUL	P	ÁREA I	142 120	142 120	142 120	-	-	-	100.00	100.00		
		ÁREA II	140 760	140 760	140 760	-	-	-	100.00	100.00		
		PRODUÇÃO	286 889	286 889	286 889	-	-	-	100.00	100.00		
		REND.MÉDIO	2 038	2 038	2 038	-	-	-	-	-		
PARANÁ	P	ÁREA I	43 639	43 639	43 639	-	-	-	30.71	30.71		
		ÁREA II	43 639	43 639	43 639	-	-	-	31.00	31.00		
		PRODUÇÃO	77 470	77 470	77 470	-	-	-	27.00	27.00		
		REND.MÉDIO	1 775	1 775	1 775	-	-	-	-	-		
SANTA CATARINA	P	ÁREA I	3 616	3 616	3 616	-	-	-	2.54	2.54		
		ÁREA II	3 616	3 616	3 616	-	-	-	2.57	2.57		
		PRODUÇÃO	7 119	7 119	7 119	-	-	-	2.48	2.48		
		REND.MÉDIO	1 969	1 969	1 969	-	-	-	-	-		
RIO GRANDE DO SUL	P	ÁREA I	94 865	94 865	94 865	-	-	-	66.75	66.75		
		ÁREA II	93 505	93 505	93 505	-	-	-	66.43	66.43		
		PRODUÇÃO	202 300	202 300	202 300	-	-	-	70.52	70.52		
		REND.MÉDIO	2 164	2 164	2 164	-	-	-	-	-		

NOTAS - 1. SITUAÇÃO DA CULTURA: P (ÁREA I: PLANTADA; ÁREA II: A SER COLHIDA; PRODUÇÃO E RENDIMENTO MÉDIO ESPERADOS);
C (ÁREA I: PLANTADA; ÁREA II: COLHIDA; PRODUÇÃO E RENDIMENTO MÉDIO OBTIDOS).
A DIFERENÇA ENTRE AS ÁREAS I E II REFERE-SE A ÁREA PERDIDA.

2. ÁREA (ha), PRODUÇÃO (t) E RENDIMENTO MÉDIO (kg/ha).

NOS DADOS REFERENTES AO ANO ATUAL FORAM REPETIDAS AS INFORMAÇÕES DA SAFRA ANTERIOR PARA AS UNIDADES DA FEDERAÇÃO QUE AINDA NÃO OBTIVERAM SUAS ESTIMATIVAS NESTE ANO.

(1) - VARIACÃO EM RELAÇÃO AO ANO ANTERIOR. (2) - VARIACÃO EM RELAÇÃO AO MÊS ANTERIOR.

COCO-DA-BAÍA

GRANDES REGIÕES		*SITUAÇÃO*	S A F R A / 2002			VARIACÃO (%)		PARTICIPACÃO (%)		
E	UNIDADES DA FEDERAÇÃO	* DA * *CULTURA*	* VARIÁVEL * * SAFRA/2001 *	* MÊS ANTERIOR *	* MÊS ATUAL *	(1)	(2)	* SAFRA * * 2001 *	* SAFRA * * 2002 *	
	TOTAL	P	ÁREA I	267 124	267 758	266 911	-0.08	-0.32	100.00	100.00
			ÁREA II	264 761	266 231	266 816	0.78	0.22	100.00	100.00
			PRODUÇÃO	1 331 127	1 330 837	1 342 984	0.89	0.91	100.00	100.00
			REND. MÉDIO	5 028	4 999	5 033	0.10	0.68	-	-
	NORTE	P	ÁREA I	20 383	20 383	20 383	-	-	7.63	7.64
			ÁREA II	20 334	20 334	20 334	-	-	7.68	7.62
			PRODUÇÃO	196 993	196 993	196 993	-	-	14.80	14.67
			REND. MÉDIO	9 688	9 688	9 688	-	-	-	-
	PARÁ	P	ÁREA I	20 383	20 383	20 383	-	-	7.63	7.64
			ÁREA II	20 334	20 334	20 334	-	-	7.68	7.62
			PRODUÇÃO	196 993	196 993	196 993	-	-	14.80	14.67
			REND. MÉDIO	9 688	9 688	9 688	-	-	-	-
	NORDESTE	P	ÁREA I	233 849	234 131	233 284	-0.24	-0.36	87.54	87.40
			ÁREA II	231 535	232 653	233 238	0.74	0.25	87.45	87.42
			PRODUÇÃO	941 793	935 984	948 131	0.67	1.30	70.75	70.60
			REND. MÉDIO	4 068	4 023	4 065	-0.07	1.04	-	-
	MARANHÃO	P	ÁREA I	1 492	1 910	1 916	28.42	0.31	0.56	0.72
			ÁREA II	1 492	1 910	1 916	28.42	0.31	0.56	0.72
			PRODUÇÃO	3 979	4 523	4 574	14.95	1.13	0.30	0.34
			REND. MÉDIO	2 667	2 368	2 387	-10.50	0.80	-	-
	CEARÁ	P	ÁREA I	38 160	38 797	38 797	1.67	-	14.29	14.54
			ÁREA II	38 160	38 797	38 797	1.67	-	14.41	14.54
			PRODUÇÃO	197 164	191 277	191 277	-2.99	-	14.81	14.24
			REND. MÉDIO	5 167	4 930	4 930	-4.59	-	-	-
	RIO GRANDE DO NORTE	P	ÁREA I	33 045	32 912	33 218	0.52	0.93	12.37	12.45
			ÁREA II	32 849	32 912	33 218	1.12	0.93	12.41	12.45
			PRODUÇÃO	88 303	87 960	90 672	2.68	3.08	6.63	6.75
			REND. MÉDIO	2 688	2 673	2 730	1.56	2.13	-	-
	PARAÍBA	P	ÁREA I	10 568	10 568	10 568	-	-	3.96	3.96
			ÁREA II	10 568	10 568	10 568	-	-	3.99	3.96
			PRODUÇÃO	61 516	61 516	61 516	-	-	4.62	4.58
			REND. MÉDIO	5 821	5 821	5 821	-	-	-	-
	PERNAMBUCO	P	ÁREA I	9 152	8 512	8 426	-7.93	-1.01	3.43	3.16
			ÁREA II	8 512	8 512	8 380	-1.55	-1.55	3.21	3.14
			PRODUÇÃO	25 216	25 216	33 289	32.02	32.02	1.89	2.48
			REND. MÉDIO	2 962	2 962	3 972	34.10	34.10	-	-
	ALAGOAS	P	ÁREA I	14 108	14 108	14 108	-	-	5.28	5.29
			ÁREA II	14 108	14 108	14 108	-	-	5.33	5.29
			PRODUÇÃO	50 757	50 634	50 634	-0.24	-	3.81	3.77
			REND. MÉDIO	3 598	3 589	3 589	-0.25	-	-	-
	SERGIPE	P	ÁREA I	45 504	45 504	45 504	-	-	17.03	17.05
			ÁREA II	45 504	45 504	45 504	-	-	17.19	17.05
			PRODUÇÃO	90 414	90 414	90 414	-	-	6.79	6.73
			REND. MÉDIO	1 987	1 987	1 987	-	-	-	-
	BAHIA	P	ÁREA I	81 820	81 820	80 747	-1.31	-1.31	30.63	30.25
			ÁREA II	80 342	80 342	80 747	0.50	0.50	30.35	30.26
			PRODUÇÃO	424 444	424 444	425 755	0.31	0.31	31.89	31.70
			REND. MÉDIO	5 283	5 283	5 273	-0.19	-0.19	-	-
	SUDESTE	P	ÁREA I	12 892	13 244	13 244	2.73	-	4.83	4.96
			ÁREA II	12 892	13 244	13 244	2.73	-	4.87	4.96
			PRODUÇÃO	192 341	197 860	197 860	2.87	-	14.45	14.73
			REND. MÉDIO	14 919	14 940	14 940	0.14	-	-	-
	ESPÍRITO SANTO	P	ÁREA I	10 037	10 037	10 037	-	-	3.76	3.76
			ÁREA II	10 037	10 037	10 037	-	-	3.79	3.76
			PRODUÇÃO	152 790	152 790	152 790	-	-	11.48	11.38
			REND. MÉDIO	15 223	15 223	15 223	-	-	-	-

COCO-DA-BAÍA

GRANDES REGIÕES		*SITUAÇÃO*	S A F R A / 2002			VARIACÃO (%)		PARTICIPACÃO (%)		
E	DA	VARIÁVEL	SAFRA/2001	*MÊS ANTERIOR*	MÊS ATUAL	(1)	(2)	*SAFRA 2001*	*SAFRA 2002*	
UNIDADES DA FEDERAÇÃO		*CULTURA*								
RIO DE JANEIRO	P	ÁREA I	2 855	3 207	3 207	12.33	-	1.07	1.20
			ÁREA II	2 855	3 207	3 207	12.33	-	1.08	1.20
			PRODUÇÃO	39 551	45 070	45 070	13.95	-	2.97	3.36
			REND.MÉDIO	13 853	14 054	14 054	1.45	-	-	-

NOTAS - 1. SITUAÇÃO DA CULTURA: P (ÁREA I: DESTINADA À COLHEITA NO ANO, ÁREA II: A SER COLHIDA; PRODUÇÃO E RENDIMENTO MÉDIO ESPERADOS);
C (ÁREA I: DESTINADA À COLHEITA NO ANO, ÁREA II: COLHIDA; PRODUÇÃO E RENDIMENTO MÉDIO OBTIDOS).
A DIFERENÇA ENTRE AS ÁREAS I E II REFERE-SE A ÁREA PERDIDA.

2. ÁREA (ha), PRODUÇÃO (mil frutos) E RENDIMENTO MÉDIO (frutos/ha).
NOS DADOS REFERENTES AO ANO ATUAL FORAM REPETIDAS AS INFORMAÇÕES DA SAFRA ANTERIOR PARA AS UNIDADES DA FEDERAÇÃO QUE AINDA NÃO OBTIVERAM SUAS ESTIMATIVAS NESTE ANO.

(1) - VARIACÃO EM RELAÇÃO AO ANO ANTERIOR. (2) - VARIACÃO EM RELAÇÃO AO MÊS ANTERIOR.

FEIJÃO (em grão) - 1ª safra

GRANDES REGIÕES E UNIDADES DA FEDERAÇÃO		*SITUAÇÃO* DA *CULTURA*	*VARIÁVEL*	*SAFRA/2001*	*S A F R A / 2002*	*MÊS ANTERIOR*	*MÊS ATUAL*	*VARIACÃO (%)		*PARTICIPACÃO (%)	
								(1)	(2)	*SAFRA 2001	*SAFRA 2002
TOTAL	P	ÁREA I	2 279 427	2 401 336	2 510 148	10.12	4.53	100.00	100.00		
		ÁREA II	2 062 990	2 400 673	2 396 006	16.14	-0.19	100.00	100.00		
		PRODUÇÃO	1 203 094	1 794 253	1 705 190	41.73	-4.96	100.00	100.00		
		REND. MÉDIO	583	747	712	22.13	-4.69	-	-		
NORTE	P	ÁREA I	2 055	2 055	2 055	-	-	0.09	0.08		
		ÁREA II	2 055	2 055	2 055	-	-	0.10	0.09		
		PRODUÇÃO	783	783	783	-	-	0.07	0.05		
		REND. MÉDIO	381	381	381	-	-	-	-		
TOCANTINS	P	ÁREA I	2 055	2 055	2 055	-	-	0.09	0.08		
		ÁREA II	2 055	2 055	2 055	-	-	0.10	0.09		
		PRODUÇÃO	783	783	783	-	-	0.07	0.05		
		REND. MÉDIO	381	381	381	-	-	-	-		
NORDESTE	P	ÁREA I	1 366 000	1 390 279	1 496 917	9.58	7.67	59.93	59.63		
		ÁREA II	1 152 169	1 390 279	1 383 498	20.08	-0.49	55.85	57.74		
		PRODUÇÃO	259 467	675 338	594 557	129.15	-11.96	21.57	34.87		
		REND. MÉDIO	225	486	430	91.11	-11.52	-	-		
MARANHÃO	P	ÁREA I	38 677	33 823	33 748	-12.74	-0.22	1.70	1.34		
		ÁREA II	38 677	33 823	33 748	-12.74	-0.22	1.87	1.41		
		PRODUÇÃO	15 178	13 213	13 130	-13.49	-0.63	1.26	0.77		
		REND. MÉDIO	392	391	389	-0.77	-0.51	-	-		
PIAUI	P	ÁREA I	193 427	203 133	203 133	5.02	-	8.49	8.09		
		ÁREA II	193 372	203 133	203 133	5.05	-	9.37	8.48		
		PRODUÇÃO	25 350	83 144	83 144	227.98	-	2.11	4.88		
		REND. MÉDIO	131	409	409	212.21	-	-	-		
CEARÁ	P	ÁREA I	517 318	557 677	582 022	12.51	4.37	22.70	23.19		
		ÁREA II	501 568	557 677	582 022	16.04	4.37	24.31	24.29		
		PRODUÇÃO	79 287	259 703	246 578	210.99	-5.05	6.59	14.46		
		REND. MÉDIO	158	466	424	168.35	-9.01	-	-		
RIO GRANDE DO NORTE	P	ÁREA I	69 373	83 098	88 906	28.16	6.99	3.04	3.54		
		ÁREA II	33 049	83 098	88 906	169.01	6.99	1.60	3.71		
		PRODUÇÃO	7 798	37 387	40 064	413.77	7.16	0.65	2.35		
		REND. MÉDIO	236	450	451	91.10	0.22	-	-		
PERNAMBUCO	P	ÁREA I	181 995	92 294	181 995	-	97.19	7.98	7.25		
		ÁREA II	92 294	92 294	92 294	-	-	4.47	3.85		
		PRODUÇÃO	17 692	18 242	17 692	-	-3.02	1.47	1.04		
		REND. MÉDIO	192	198	192	-	-3.03	-	-		
BAHIA	P	ÁREA I	365 210	420 254	407 113	11.47	-3.13	16.02	16.22		
		ÁREA II	293 209	420 254	383 395	30.76	-8.77	14.21	16.00		
		PRODUÇÃO	114 162	263 649	193 949	69.89	-26.44	9.49	11.37		
		REND. MÉDIO	389	627	506	30.08	-19.30	-	-		
SUDESTE	P	ÁREA I	310 189	318 310	319 415	2.97	0.35	13.61	12.72		
		ÁREA II	310 189	318 310	319 415	2.97	0.35	15.04	13.33		
		PRODUÇÃO	281 637	349 622	351 217	24.71	0.46	23.41	20.60		
		REND. MÉDIO	908	1 098	1 100	21.15	0.18	-	-		
MINAS GERAIS	C	ÁREA I	217 387	219 227	217 602	0.10	-0.74	9.54	8.67		
		ÁREA II	217 387	219 227	217 602	0.10	-0.74	10.54	9.08		
		PRODUÇÃO	162 728	223 050	220 167	35.30	-1.29	13.53	12.91		
		REND. MÉDIO	749	1 017	1 012	35.11	-0.49	-	-		
ESPÍRITO SANTO	P	ÁREA I	10 633	12 056	12 056	13.38	-	0.47	0.48		
		ÁREA II	10 633	12 056	12 056	13.38	-	0.52	0.50		
		PRODUÇÃO	8 069	8 909	8 909	10.41	-	0.67	0.52		
		REND. MÉDIO	759	739	739	-2.64	-	-	-		
RIO DE JANEIRO	P	ÁREA I	2 889	2 827	2 827	-2.15	-	0.13	0.11		
		ÁREA II	2 889	2 827	2 827	-2.15	-	0.14	0.12		
		PRODUÇÃO	2 090	2 141	2 141	2.44	-	0.17	0.13		
		REND. MÉDIO	723	757	757	4.70	-	-	-		
SÃO PAULO	C	ÁREA I	79 280	84 200	86 930	9.65	3.24	3.48	3.46		
		ÁREA II	79 280	84 200	86 930	9.65	3.24	3.84	3.63		
		PRODUÇÃO	108 750	115 522	120 000	10.34	3.88	9.04	7.04		
		REND. MÉDIO	1 372	1 372	1 380	0.58	0.58	-	-		

FEIJÃO (em grão) - 1ª safra

GRANDES REGIÕES E UNIDADES DA FEDERAÇÃO		*SITUAÇÃO* DA *CULTURA*	*VARIÁVEL*	*SAFRA/2001*	S A F R A / 2002		VARIACÃO (%)		PARTICIPACÃO (%)	
				MÊS ANTERIOR	*MÊS ATUAL*	(1)	(2)	*SAFRA 2001*	*SAFRA 2002*	
SUL	P	ÁREA I	546 615	632 593	632 689	15.75	0.02	23.98	25.21	
		ÁREA II	544 064	631 930	631 966	16.16	0.01	26.37	26.38	
		PRODUÇÃO	572 831	667 846	656 679	14.64	-1.67	47.61	38.51	
		REND.MÉDIO	1 053	1 057	1 039	-1.33	-1.70	-	-	
PARANÁ	C	ÁREA I	325 794	392 498	392 498	20.47	-	14.29	15.64	
		ÁREA II	325 794	392 498	392 498	20.47	-	15.79	16.38	
		PRODUÇÃO	332 310	425 000	425 000	27.89	-	27.62	24.92	
		REND.MÉDIO	1 020	1 083	1 083	6.18	-	-	-	
SANTA CATARINA	P	ÁREA I	106 582	115 000	115 000	7.90	-	4.68	4.58	
		ÁREA II	104 775	115 000	115 000	9.76	-	5.08	4.80	
		PRODUÇÃO	127 796	117 300	117 300	-8.21	-	10.62	6.88	
		REND.MÉDIO	1 220	1 020	1 020	-16.39	-	-	-	
RIO GRANDE DO SUL	C	ÁREA I	114 239	125 095	125 191	9.59	0.08	5.01	4.99	
		ÁREA II	113 495	124 432	124 468	9.67	0.03	5.50	5.19	
		PRODUÇÃO	112 725	125 546	114 379	1.47	-8.89	9.37	6.71	
		REND.MÉDIO	993	1 009	919	-7.45	-8.92	-	-	
CENTRO-OESTE	P	ÁREA I	54 568	58 099	59 072	8.25	1.67	2.39	2.35	
		ÁREA II	54 513	58 099	59 072	8.36	1.67	2.64	2.47	
		PRODUÇÃO	88 376	100 664	101 954	15.36	1.28	7.35	5.98	
		REND.MÉDIO	1 621	1 733	1 726	6.48	-0.40	-	-	
MATO GROSSO DO SUL	P	ÁREA I	1 530	2 715	2 715	77.45	-	0.07	0.11	
		ÁREA II	1 480	2 715	2 715	83.45	-	0.07	0.11	
		PRODUÇÃO	2 243	2 635	2 635	17.48	-	0.19	0.15	
		REND.MÉDIO	1 516	971	971	-35.95	-	-	-	
MATO GROSSO	P	ÁREA I	3 907	3 834	3 834	-1.87	-	0.17	0.15	
		ÁREA II	3 907	3 834	3 834	-1.87	-	0.19	0.16	
		PRODUÇÃO	2 620	4 306	4 306	64.35	-	0.22	0.25	
		REND.MÉDIO	671	1 123	1 123	67.36	-	-	-	
GOIÁS	P	ÁREA I	40 440	43 300	43 362	7.23	0.14	1.77	1.73	
		ÁREA II	40 435	43 300	43 362	7.24	0.14	1.96	1.81	
		PRODUÇÃO	66 583	75 061	75 775	13.81	0.95	5.53	4.44	
		REND.MÉDIO	1 647	1 733	1 747	6.07	0.81	-	-	
DISTRITO FEDERAL	C	ÁREA I	8 691	8 250	9 161	5.41	11.04	0.38	0.36	
		ÁREA II	8 691	8 250	9 161	5.41	11.04	0.42	0.38	
		PRODUÇÃO	16 930	18 662	19 238	13.63	3.09	1.41	1.13	
		REND.MÉDIO	1 948	2 262	2 100	7.80	-7.16	-	-	

NOTAS - 1. SITUAÇÃO DA CULTURA: P (ÁREA I: PLANTADA; ÁREA II: A SER COLHIDA; PRODUÇÃO E RENDIMENTO MÉDIO ESPERADOS);
C (ÁREA I: PLANTADA; ÁREA II: COLHIDA; PRODUÇÃO E RENDIMENTO MÉDIO OBTIDOS).
A DIFERENÇA ENTRE AS ÁREAS I E II REFERE-SE À ÁREA PERDIDA.

2. ÁREA (ha), PRODUÇÃO (t) E RENDIMENTO MÉDIO (kg/ha).

NOS DADOS REFERENTES AO ANO ATUAL FORAM REPETIDAS AS INFORMAÇÕES DA SAFRA ANTERIOR PARA AS UNIDADES DA FEDERAÇÃO QUE AINDA NÃO OBTIVERAM SUAS ESTIMATIVAS NESTE ANO.

(1) - VARIACÃO EM RELAÇÃO AO ANO ANTERIOR. (2) - VARIACÃO EM RELAÇÃO AO MÊS ANTERIOR.

FEIJÃO (em grão) - 2ª safra

GRANDES REGIÕES E UNIDADES DA FEDERAÇÃO		*SITUAÇÃO* DA VARIÁVEL *CULTURA*	*SAFRA/2001	S A F R A / 2002		VARIACÃO (%)		PARTICIPACÃO (%)	
				MÊS ANTERIOR	*MÊS ATUAL*	(1)	(2)	*SAFRA 2001*	*SAFRA 2002*
TOTAL	P	ÁREA I	1 436 944	1 466 424	1 469 582	2.27	0.22	100.00	100.00
		ÁREA II	1 217 732	1 269 395	1 253 776	2.96	-1.23	100.00	100.00
		PRODUÇÃO	914 932	1 003 240	996 775	8.95	-0.64	100.00	100.00
		REND. MÉDIO	751	790	795	5.86	0.63	-	-
NORTE	P	ÁREA I	170 349	179 950	170 176	-0.10	-5.43	11.85	11.58
		ÁREA II	164 743	174 364	167 583	1.72	-3.89	13.53	13.37
		PRODUÇÃO	111 844	118 588	120 399	7.65	1.53	12.22	12.08
		REND. MÉDIO	679	680	718	5.74	5.59	-	-
RONDÔNIA	P	ÁREA I	64 551	73 947	73 947	14.56	-	4.49	5.03
		ÁREA II	64 551	73 947	73 947	14.56	-	5.30	5.90
		PRODUÇÃO	42 719	49 373	49 373	15.58	-	4.67	4.95
		REND. MÉDIO	662	668	668	0.91	-	-	-
ACRE	P	ÁREA I	22 401	22 401	12 627	-43.63	-43.63	1.56	0.86
		ÁREA II	19 408	19 408	12 627	-34.94	-34.94	1.59	1.01
		PRODUÇÃO	11 742	11 742	13 553	15.42	15.42	1.28	1.36
		REND. MÉDIO	605	605	1 073	77.36	77.36	-	-
AMAZONAS	P	ÁREA I	5 359	5 359	5 359	-	-	0.37	0.36
		ÁREA II	4 964	4 964	4 964	-	-	0.41	0.40
		PRODUÇÃO	4 179	4 179	4 179	-	-	0.46	0.42
		REND. MÉDIO	842	842	842	-	-	-	-
RORAIMA	P	ÁREA I	520	725	725	39.42	-	0.04	0.05
		ÁREA II	500	725	725	45.00	-	0.04	0.06
		PRODUÇÃO	150	240	240	60.00	-	0.02	0.02
		REND. MÉDIO	300	331	331	10.33	-	-	-
PARÁ	P	ÁREA I	73 002	73 002	73 002	-	-	5.08	4.97
		ÁREA II	70 938	70 938	70 938	-	-	5.83	5.66
		PRODUÇÃO	50 773	50 773	50 773	-	-	5.55	5.09
		REND. MÉDIO	716	716	716	-	-	-	-
AMAPÁ	P	ÁREA I	1 221	1 221	1 221	-	-	0.08	0.08
		ÁREA II	1 087	1 087	1 087	-	-	0.09	0.09
		PRODUÇÃO	684	684	684	-	-	0.07	0.07
		REND. MÉDIO	629	629	629	-	-	-	-
TOCANTINS	P	ÁREA I	3 295	3 295	3 295	-	-	0.23	0.22
		ÁREA II	3 295	3 295	3 295	-	-	0.27	0.26
		PRODUÇÃO	1 597	1 597	1 597	-	-	0.17	0.16
		REND. MÉDIO	485	485	485	-	-	-	-
NORDESTE	P	ÁREA I	760 198	756 902	778 728	2.44	2.88	52.90	52.99
		ÁREA II	548 235	566 865	566 766	3.38	-0.02	45.02	45.20
		PRODUÇÃO	257 345	280 671	280 538	9.01	-0.05	28.13	28.14
		REND. MÉDIO	469	495	495	5.54	-	-	-
MARANHÃO	P	ÁREA I	38 427	38 427	38 427	-	-	2.67	2.61
		ÁREA II	38 427	38 427	38 427	-	-	3.16	3.06
		PRODUÇÃO	21 106	21 106	21 106	-	-	2.31	2.12
		REND. MÉDIO	549	549	549	-	-	-	-
PIAUI	P	ÁREA I	7 343	4 943	4 943	-32.68	-	0.51	0.34
		ÁREA II	7 343	4 943	4 943	-32.68	-	0.60	0.39
		PRODUÇÃO	4 806	3 177	3 177	-33.90	-	0.53	0.32
		REND. MÉDIO	655	643	643	-1.83	-	-	-
CEARÁ	P	ÁREA I	8 647	11 752	11 603	34.19	-1.27	0.60	0.79
		ÁREA II	8 647	11 752	11 603	34.19	-1.27	0.71	0.93
		PRODUÇÃO	8 374	11 868	11 695	39.66	-1.46	0.92	1.17
		REND. MÉDIO	968	1 010	1 008	4.13	-0.20	-	-
RIO GRANDE DO NORTE	P	ÁREA I	787	100	150	-80.94	50.00	0.05	0.01
		ÁREA II	747	100	150	-79.92	50.00	0.06	0.01
		PRODUÇÃO	314	160	200	-36.31	25.00	0.03	0.02
		REND. MÉDIO	420	1 600	1 333	217.38	-16.69	-	-
PARAÍBA	P	ÁREA I	156 991	156 991	156 991	-	-	10.93	10.68
		ÁREA II	32 717	32 717	32 717	-	-	2.69	2.61
		PRODUÇÃO	12 304	12 304	12 304	-	-	1.34	1.23
		REND. MÉDIO	376	376	376	-	-	-	-

FEIJÃO (em grão) - 2ª safra

GRANDES REGIÕES E UNIDADES DA FEDERAÇÃO		*SITUAÇÃO* DA VARIÁVEL *CULTURA*	*SAFRA/2001	S A F R A / 2002		VARIACÃO (%)		PARTICIPACÃO (%)	
				MÊS ANTERIOR	*MÊS ATUAL*	(1)	(2)	*SAFRA 2001*	*SAFRA 2002*
PERNAMBUCO	P	ÁREA I	91 116	69 191	91 116	-	31.69	6.34	6.20
		ÁREA II	69 191	69 191	69 191	-	-	5.68	5.52
		PRODUÇÃO	27 055	27 055	27 055	-	-	2.96	2.71
		REND. MÉDIO	391	391	391	-	-	-	-
ALAGOAS	P	ÁREA I	84 540	103 212	103 212	22.09	-	5.88	7.02
		ÁREA II	84 540	103 212	103 212	22.09	-	6.94	8.23
		PRODUÇÃO	34 184	55 839	55 839	63.35	-	3.74	5.60
		REND. MÉDIO	404	541	541	33.91	-	-	-
SERGIPE	P	ÁREA I	52 453	52 453	52 453	-	-	3.65	3.57
		ÁREA II	42 891	42 891	42 891	-	-	3.52	3.42
		PRODUÇÃO	17 333	17 333	17 333	-	-	1.89	1.74
		REND. MÉDIO	404	404	404	-	-	-	-
BAHIA	P	ÁREA I	319 894	319 833	319 833	-0.02	-	22.26	21.76
		ÁREA II	263 732	263 632	263 632	-0.04	-	21.66	21.03
		PRODUÇÃO	131 869	131 829	131 829	-0.03	-	14.41	13.23
		REND. MÉDIO	500	500	500	-	-	-	-
SUDESTE	P	ÁREA I	258 745	266 204	264 093	2.07	-0.79	18.01	17.97
		ÁREA II	258 480	265 939	263 828	2.07	-0.79	21.23	21.04
		PRODUÇÃO	258 025	282 940	282 691	9.56	-0.09	28.20	28.36
		REND. MÉDIO	998	1 064	1 071	7.31	0.66	-	-
MINAS GERAIS	P	ÁREA I	151 906	159 365	158 124	4.09	-0.78	10.57	10.76
		ÁREA II	151 906	159 365	158 124	4.09	-0.78	12.47	12.61
		PRODUÇÃO	128 245	153 160	151 061	17.79	-1.37	14.02	15.15
		REND. MÉDIO	844	961	955	13.15	-0.62	-	-
ESPÍRITO SANTO	P	ÁREA I	15 432	15 432	15 432	-	-	1.07	1.05
		ÁREA II	15 292	15 292	15 292	-	-	1.26	1.22
		PRODUÇÃO	11 481	11 481	11 481	-	-	1.25	1.15
		REND. MÉDIO	751	751	751	-	-	-	-
RIO DE JANEIRO	P	ÁREA I	4 407	4 407	4 407	-	-	0.31	0.30
		ÁREA II	4 282	4 282	4 282	-	-	0.35	0.34
		PRODUÇÃO	3 449	3 449	3 449	-	-	0.38	0.35
		REND. MÉDIO	805	805	805	-	-	-	-
SÃO PAULO	P	ÁREA I	87 000	87 000	86 130	-1.00	-1.00	6.05	5.86
		ÁREA II	87 000	87 000	86 130	-1.00	-1.00	7.14	6.87
		PRODUÇÃO	114 850	114 850	116 700	1.61	1.61	12.55	11.71
		REND. MÉDIO	1 320	1 320	1 355	2.65	2.65	-	-
SUL	P	ÁREA I	154 826	182 301	175 718	13.49	-3.61	10.77	11.96
		ÁREA II	154 484	182 146	175 718	13.75	-3.53	12.69	14.02
		PRODUÇÃO	179 284	227 319	220 065	22.75	-3.19	19.60	22.08
		REND. MÉDIO	1 161	1 248	1 252	7.84	0.32	-	-
PARANÁ	P	ÁREA I	81 445	105 600	105 600	29.66	-	5.67	7.19
		ÁREA II	81 445	105 600	105 600	29.66	-	6.69	8.42
		PRODUÇÃO	115 276	158 400	158 400	37.41	-	12.60	15.89
		REND. MÉDIO	1 415	1 500	1 500	6.01	-	-	-
SANTA CATARINA	P	ÁREA I	38 821	38 821	31 000	-20.15	-20.15	2.70	2.11
		ÁREA II	38 666	38 666	31 000	-19.83	-19.83	3.18	2.47
		PRODUÇÃO	36 352	36 352	29 000	-20.22	-20.22	3.97	2.91
		REND. MÉDIO	940	940	935	-0.53	-0.53	-	-
RIO GRANDE DO SUL	P	ÁREA I	34 560	37 880	39 118	13.19	3.27	2.41	2.66
		ÁREA II	34 373	37 880	39 118	13.80	3.27	2.82	3.12
		PRODUÇÃO	27 656	32 567	32 665	18.11	0.30	3.02	3.28
		REND. MÉDIO	805	860	835	3.73	-2.91	-	-
CENTRO-OESTE	P	ÁREA I	92 826	81 067	80 867	-12.88	-0.25	6.46	5.50
		ÁREA II	91 790	80 081	79 881	-12.97	-0.25	7.54	6.37
		PRODUÇÃO	108 434	93 722	93 082	-14.16	-0.68	11.85	9.34
		REND. MÉDIO	1 181	1 170	1 165	-1.35	-0.43	-	-
MATO GROSSO DO SUL	P	ÁREA I	23 724	23 724	23 724	-	-	1.65	1.61
		ÁREA II	22 859	22 859	22 859	-	-	1.88	1.82
		PRODUÇÃO	28 692	28 692	28 692	-	-	3.14	2.88
		REND. MÉDIO	1 255	1 255	1 255	-	-	-	-

FEIJÃO (em grão) - 2ª safra

GRANDES REGIÕES E UNIDADES DA FEDERAÇÃO		*SITUAÇÃO* DA * VARIÁVEL * *CULTURA *	* SAFRA/2001 *	S A F R A / 2002 * MÊS ANTERIOR * MÊS ATUAL *		VARIACÃO (%) (1) (2)		PARTICIPACÃO (%) * SAFRA * SAFRA 2001 * 2002	
MATO GROSSO	P	ÁREA I	18 943	18 943	18 943	-	-	1.32	1.29
		ÁREA II	18 822	18 822	18 822	-	-	1.55	1.50
		PRODUÇÃO	15 010	15 010	15 010	-	-	1.64	1.51
		REND.MÉDIO	797	797	797	-	-	-	-
GOIÁS	P	ÁREA I	49 755	38 000	38 000	-23.63	-	3.46	2.59
		ÁREA II	49 705	38 000	38 000	-23.55	-	4.08	3.03
		PRODUÇÃO	64 106	49 020	49 020	-23.53	-	7.01	4.92
		REND.MÉDIO	1 290	1 290	1 290	-	-	-	-
DISTRITO FEDERAL	P	ÁREA I	404	400	200	-50.50	-50.00	0.03	0.01
		ÁREA II	404	400	200	-50.50	-50.00	0.03	0.02
		PRODUÇÃO	626	1 000	360	-42.49	-64.00	0.07	0.04
		REND.MÉDIO	1 550	2 500	1 800	16.13	-28.00	-	-

NOTAS - 1. SITUAÇÃO DA CULTURA: P (ÁREA I: PLANTADA; ÁREA II: A SER COLHIDA; PRODUÇÃO E RENDIMENTO MÉDIO ESPERADOS);
C (ÁREA I: PLANTADA; ÁREA II: COLHIDA; PRODUÇÃO E RENDIMENTO MÉDIO OBTIDOS).

A DIFERENÇA ENTRE AS ÁREAS I E II REFERE-SE A ÁREA PERDIDA.

2. ÁREA (ha), PRODUÇÃO (t) E RENDIMENTO MÉDIO (kg/ha).

NOS DADOS REFERENTES AO ANO ATUAL FORAM REPETIDAS AS INFORMAÇÕES DA SAFRA ANTERIOR PARA AS UNIDADES DA FEDERAÇÃO QUE AINDA NÃO OBTIVERAM SUAS ESTIMATIVAS NESTE ANO.

(1) - VARIACÃO EM RELAÇÃO AO ANO ANTERIOR. (2) - VARIACÃO EM RELAÇÃO AO MÊS ANTERIOR.

FEIJÃO (em grão) - 3ª safra

GRANDES REGIÕES E UNIDADES DA FEDERAÇÃO		*SITUAÇÃO* DA *CULTURA*	*VARIÁVEL*	*SAFRA/2001*	S A F R A / 2002		VARIACÃO (%)		PARTICIPACÃO (%)	
					MÊS ANTERIOR	*MÊS ATUAL*	(1)	(2)	*SAFRA 2001*	*SAFRA 2002*
TOTAL	P	ÁREA I	168 273	168 273	168 273	168 861	0.35	0.35	100.00	100.00
		ÁREA II	168 273	168 273	168 273	168 861	0.35	0.35	100.00	100.00
		PRODUÇÃO	318 315	318 315	320 423	320 423	0.66	0.66	100.00	100.00
		REND. MÉDIO	1 892	1 892	1 898	1 898	0.32	0.32	-	-
SUDESTE	P	ÁREA I	100 057	100 057	100 057	100 057	-	-	59.46	59.25
		ÁREA II	100 057	100 057	100 057	100 057	-	-	59.46	59.25
		PRODUÇÃO	193 910	193 910	193 910	193 910	-	-	60.92	60.52
		REND. MÉDIO	1 938	1 938	1 938	1 938	-	-	-	-
MINAS GERAIS	P	ÁREA I	46 719	46 719	46 719	46 719	-	-	27.76	27.67
		ÁREA II	46 719	46 719	46 719	46 719	-	-	27.76	27.67
		PRODUÇÃO	96 623	96 623	96 623	96 623	-	-	30.35	30.15
		REND. MÉDIO	2 068	2 068	2 068	2 068	-	-	-	-
SÃO PAULO	P	ÁREA I	53 338	53 338	53 338	53 338	-	-	31.70	31.59
		ÁREA II	53 338	53 338	53 338	53 338	-	-	31.70	31.59
		PRODUÇÃO	97 287	97 287	97 287	97 287	-	-	30.56	30.36
		REND. MÉDIO	1 824	1 824	1 824	1 824	-	-	-	-
SUL	P	ÁREA I	23 699	23 699	23 699	23 699	-	-	14.08	14.03
		ÁREA II	23 699	23 699	23 699	23 699	-	-	14.08	14.03
		PRODUÇÃO	15 089	15 089	15 089	15 089	-	-	4.74	4.71
		REND. MÉDIO	637	637	637	637	-	-	-	-
PARANÁ	P	ÁREA I	23 699	23 699	23 699	23 699	-	-	14.08	14.03
		ÁREA II	23 699	23 699	23 699	23 699	-	-	14.08	14.03
		PRODUÇÃO	15 089	15 089	15 089	15 089	-	-	4.74	4.71
		REND. MÉDIO	637	637	637	637	-	-	-	-
CENTRO-OESTE	P	ÁREA I	44 517	44 517	44 517	45 105	1.32	1.32	26.46	26.71
		ÁREA II	44 517	44 517	44 517	45 105	1.32	1.32	26.46	26.71
		PRODUÇÃO	109 316	109 316	109 316	111 424	1.93	1.93	34.34	34.77
		REND. MÉDIO	2 456	2 456	2 456	2 470	0.57	0.57	-	-
MATO GROSSO	P	ÁREA I	5 556	5 556	5 556	5 556	-	-	3.30	3.29
		ÁREA II	5 556	5 556	5 556	5 556	-	-	3.30	3.29
		PRODUÇÃO	12 794	12 794	12 794	12 794	-	-	4.02	3.99
		REND. MÉDIO	2 303	2 303	2 303	2 303	-	-	-	-
GOIÁS	P	ÁREA I	36 160	36 160	36 160	36 748	1.63	1.63	21.49	21.76
		ÁREA II	36 160	36 160	36 160	36 748	1.63	1.63	21.49	21.76
		PRODUÇÃO	89 225	89 225	89 225	91 333	2.36	2.36	28.03	28.50
		REND. MÉDIO	2 468	2 468	2 468	2 485	0.69	0.69	-	-
DISTRITO FEDERAL	P	ÁREA I	2 801	2 801	2 801	2 801	-	-	1.66	1.66
		ÁREA II	2 801	2 801	2 801	2 801	-	-	1.66	1.66
		PRODUÇÃO	7 297	7 297	7 297	7 297	-	-	2.29	2.28
		REND. MÉDIO	2 605	2 605	2 605	2 605	-	-	-	-

NOTAS - 1. SITUAÇÃO DA CULTURA: P (ÁREA I: PLANTADA; ÁREA II: A SER COLHIDA; PRODUÇÃO E RENDIMENTO MÉDIO ESPERADOS);
C (ÁREA I: PLANTADA; ÁREA II: COLHIDA; PRODUÇÃO E RENDIMENTO MÉDIO OBTIDOS).
A DIFERENÇA ENTRE AS ÁREAS I E II REFERE-SE À ÁREA PERDIDA.

2. ÁREA (ha), PRODUÇÃO (t) E RENDIMENTO MÉDIO (kg/ha).

NOS DADOS REFERENTES AO ANO ATUAL FORAM REPETIDAS AS INFORMAÇÕES DA SAFRA ANTERIOR PARA AS UNIDADES DA FEDERAÇÃO QUE AINDA NÃO OBTIVERAM SUAS ESTIMATIVAS NESTE ANO.

(1) - VARIACÃO EM RELAÇÃO AO ANO ANTERIOR. (2) - VARIACÃO EM RELAÇÃO AO MÊS ANTERIOR.

FUMO (em folha)

GRANDES REGIÕES E UNIDADES DA FEDERAÇÃO		*SITUAÇÃO* DA *CULTURA*	*VARIÁVEL*	*SAFRA/2001*	S A F R A / 2002		VARIACÃO (%)		PARTICIPACÃO (%)	
					MÊS ANTERIOR	*MÊS ATUAL*	(1)	(2)	*SAFRA 2001*	*SAFRA 2002*
TOTAL	P	ÁREA I	301 704	324 661	329 648	9.26	1.54	100.00	100.00	
		ÁREA II	301 498	323 946	328 941	9.10	1.54	100.00	100.00	
		PRODUÇÃO	564 536	608 090	614 362	8.83	1.03	100.00	100.00	
		REND. MÉDIO	1 872	1 877	1 868	-0.21	-0.48	-	-	
NORDESTE	P	ÁREA I	23 000	22 971	22 963	-0.16	-0.03	7.62	6.97	
		ÁREA II	22 992	22 963	22 963	-0.13	-	7.63	6.98	
		PRODUÇÃO	21 933	21 678	21 678	-1.16	-	3.89	3.53	
		REND. MÉDIO	954	944	944	-1.05	-	-	-	
CEARÁ	P	ÁREA I	106	77	77	-27.36	-	0.04	0.02	
		ÁREA II	106	77	77	-27.36	-	0.04	0.02	
		PRODUÇÃO	97	72	72	-25.77	-	0.02	0.01	
		REND. MÉDIO	915	935	935	2.19	-	-	-	
PARAÍBA	P	ÁREA I	183	183	183	-	-	0.06	0.06	
		ÁREA II	183	183	183	-	-	0.06	0.06	
		PRODUÇÃO	130	130	130	-	-	0.02	0.02	
		REND. MÉDIO	710	710	710	-	-	-	-	
ALAGOAS	P	ÁREA I	10 448	10 448	10 448	-	-	3.46	3.17	
		ÁREA II	10 448	10 448	10 448	-	-	3.47	3.18	
		PRODUÇÃO	10 868	10 638	10 638	-2.12	-	1.93	1.73	
		REND. MÉDIO	1 040	1 018	1 018	-2.12	-	-	-	
SERGIPE	P	ÁREA I	1 666	1 666	1 666	-	-	0.55	0.51	
		ÁREA II	1 666	1 666	1 666	-	-	0.55	0.51	
		PRODUÇÃO	1 992	1 992	1 992	-	-	0.35	0.32	
		REND. MÉDIO	1 196	1 196	1 196	-	-	-	-	
BAHIA	P	ÁREA I	10 597	10 597	10 589	-0.08	-0.08	3.51	3.21	
		ÁREA II	10 589	10 589	10 589	-	-	3.51	3.22	
		PRODUÇÃO	8 846	8 846	8 846	-	-	1.57	1.44	
		REND. MÉDIO	835	835	835	-	-	-	-	
SUDESTE	P	ÁREA I	1 984	2 151	2 136	7.66	-0.70	0.66	0.65	
		ÁREA II	1 984	2 151	2 136	7.66	-0.70	0.66	0.65	
		PRODUÇÃO	1 361	1 437	1 490	9.48	3.69	0.24	0.24	
		REND. MÉDIO	686	668	698	1.75	4.49	-	-	
MINAS GERAIS	P	ÁREA I	1 858	2 025	2 010	8.18	-0.74	0.62	0.61	
		ÁREA II	1 858	2 025	2 010	8.18	-0.74	0.62	0.61	
		PRODUÇÃO	1 300	1 376	1 429	9.92	3.85	0.23	0.23	
		REND. MÉDIO	700	680	711	1.57	4.56	-	-	
SÃO PAULO	P	ÁREA I	126	126	126	-	-	0.04	0.04	
		ÁREA II	126	126	126	-	-	0.04	0.04	
		PRODUÇÃO	61	61	61	-	-	0.01	0.01	
		REND. MÉDIO	484	484	484	-	-	-	-	
SUL	C	ÁREA I	276 720	299 539	304 549	10.06	1.67	91.72	92.39	
		ÁREA II	276 522	298 832	303 842	9.88	1.68	91.72	92.37	
		PRODUÇÃO	541 242	584 975	591 194	9.23	1.06	95.87	96.23	
		REND. MÉDIO	1 957	1 958	1 946	-0.56	-0.61	-	-	
PARANÁ	C	ÁREA I	34 384	36 974	36 900	7.32	-0.20	11.40	11.19	
		ÁREA II	34 384	36 974	36 900	7.32	-0.20	11.40	11.22	
		PRODUÇÃO	64 869	73 948	70 110	8.08	-5.19	11.49	11.41	
		REND. MÉDIO	1 887	2 000	1 900	0.69	-5.00	-	-	
SANTA CATARINA	C	ÁREA I	93 678	101 000	106 000	13.15	4.95	31.05	32.16	
		ÁREA II	93 645	101 000	106 000	13.19	4.95	31.06	32.22	
		PRODUÇÃO	178 207	191 900	197 000	10.55	2.66	31.57	32.07	
		REND. MÉDIO	1 903	1 900	1 858	-2.36	-2.21	-	-	

FUMO (em folha)

GRANDES REGIÕES E UNIDADES DA FEDERAÇÃO	*SITUAÇÃO* DA *CULTURA*	*VARIÁVEL*	*SAFRA/2001*	*S A F R A / 2002*		*VARIACÃO (%)		*PARTICIPACÃO (%)	
				MÊS ANTERIOR	*MÊS ATUAL*	(1)	(2)	*SAFRA 2001*	*SAFRA 2002*
RIO GRANDE DO SUL ...	C	ÁREA I	148 658	161 565	161 649	8.74	0.05	49.27	49.04
		ÁREA II	148 493	160 858	160 942	8.38	0.05	49.25	48.93
		PRODUÇÃO	298 166	319 127	324 084	8.69	1.55	52.82	52.75
		REND.MÉDIO	2 008	1 984	2 014	0.30	1.51	-	-

NOTAS - 1. SITUAÇÃO DA CULTURA: P (ÁREA I: PLANTADA; ÁREA II: A SER COLHIDA; PRODUÇÃO E RENDIMENTO MÉDIO ESPERADOS);
C (ÁREA I: PLANTADA; ÁREA II: COLHIDA; PRODUÇÃO E RENDIMENTO MÉDIO OBTIDOS).
A DIFERENÇA ENTRE AS ÁREAS I E II REFERE-SE A ÁREA PERDIDA.

2. ÁREA (ha), PRODUÇÃO (t) E RENDIMENTO MÉDIO (kg/ha).

NOS DADOS REFERENTES AO ANO ATUAL FORAM REPETIDAS AS INFORMAÇÕES DA SAFRA ANTERIOR PARA AS UNIDADES DA FEDERAÇÃO QUE AINDA NÃO OBTIVERAM SUAS ESTIMATIVAS NESTE ANO.

(1) - VARIACÃO EM RELAÇÃO AO ANO ANTERIOR. (2) - VARIACÃO EM RELAÇÃO AO MÊS ANTERIOR.

GUARANÁ (semente)

GRANDES REGIÕES E UNIDADES DA FEDERAÇÃO		*SITUAÇÃO* DA CULTURA	*VARIÁVEL*	*SAFRA/2001*	*MÊS ANTERIOR*	*MÊS ATUAL*	S A F R A / 2002		VARIACÃO (%)		PARTICIPACÃO (%)	
							(1)	(2)			SAFRA 2001	SAFRA 2002
TOTAL	P	ÁREA I		11 527	11 527	11 494	-0.29	-0.29	100.00	100.00		
		ÁREA II		11 494	11 494	11 494	-	-	100.00	100.00		
		PRODUÇÃO		3 866	3 866	3 866	-	-	100.00	100.00		
		REND. MÉDIO		336	336	336	-	-	-	-		
NORTE	P	ÁREA I		4 681	4 681	4 681	-	-	40.61	40.73		
		ÁREA II		4 681	4 681	4 681	-	-	40.73	40.73		
		PRODUÇÃO		641	641	641	-	-	16.58	16.58		
		REND. MÉDIO		137	137	137	-	-	-	-		
ACRE	P	ÁREA I		126	126	126	-	-	1.09	1.10		
		ÁREA II		126	126	126	-	-	1.10	1.10		
		PRODUÇÃO		50	50	50	-	-	1.29	1.29		
		REND. MÉDIO		397	397	397	-	-	-	-		
AMAZONAS	P	ÁREA I		4 426	4 426	4 426	-	-	38.40	38.51		
		ÁREA II		4 426	4 426	4 426	-	-	38.51	38.51		
		PRODUÇÃO		542	542	542	-	-	14.02	14.02		
		REND. MÉDIO		122	122	122	-	-	-	-		
PARÁ	P	ÁREA I		129	129	129	-	-	1.12	1.12		
		ÁREA II		129	129	129	-	-	1.12	1.12		
		PRODUÇÃO		49	49	49	-	-	1.27	1.27		
		REND. MÉDIO		380	380	380	-	-	-	-		
NORDESTE	P	ÁREA I		5 871	5 871	5 838	-0.56	-0.56	50.93	50.79		
		ÁREA II		5 838	5 838	5 838	-	-	50.79	50.79		
		PRODUÇÃO		2 816	2 816	2 816	-	-	72.84	72.84		
		REND. MÉDIO		482	482	482	-	-	-	-		
BAHIA	P	ÁREA I		5 871	5 871	5 838	-0.56	-0.56	50.93	50.79		
		ÁREA II		5 838	5 838	5 838	-	-	50.79	50.79		
		PRODUÇÃO		2 816	2 816	2 816	-	-	72.84	72.84		
		REND. MÉDIO		482	482	482	-	-	-	-		
CENTRO-OESTE	P	ÁREA I		975	975	975	-	-	8.46	8.48		
		ÁREA II		975	975	975	-	-	8.48	8.48		
		PRODUÇÃO		409	409	409	-	-	10.58	10.58		
		REND. MÉDIO		419	419	419	-	-	-	-		
MATO GROSSO	P	ÁREA I		975	975	975	-	-	8.46	8.48		
		ÁREA II		975	975	975	-	-	8.48	8.48		
		PRODUÇÃO		409	409	409	-	-	10.58	10.58		
		REND. MÉDIO		419	419	419	-	-	-	-		

NOTAS - 1. SITUAÇÃO DA CULTURA: P (ÁREA I: DESTINADA À COLHEITA NO ANO, ÁREA II: A SER COLHIDA; PRODUÇÃO E RENDIMENTO MÉDIO ESPERADOS); C (ÁREA I: DESTINADA À COLHEITA NO ANO, ÁREA II: COLHIDA; PRODUÇÃO E RENDIMENTO MÉDIO OBTIDOS). A DIFERENÇA ENTRE AS ÁREAS I E II REFERE-SE À ÁREA PERDIDA.

2. ÁREA (ha), PRODUÇÃO (t) E RENDIMENTO MÉDIO (kg/ha).

NOS DADOS REFERENTES AO ANO ATUAL FORAM REPETIDAS AS INFORMAÇÕES DA SAFRA ANTERIOR PARA AS UNIDADES DA FEDERAÇÃO QUE AINDA NÃO OBTIVERAM SUAS ESTIMATIVAS NESTE ANO.

(1) - VARIACÃO EM RELAÇÃO AO ANO ANTERIOR. (2) - VARIACÃO EM RELAÇÃO AO MÊS ANTERIOR.

JUTA (fibra)

GRANDES REGIÕES E UNIDADES DA FEDERAÇÃO		*SITUAÇÃO* DA *CULTURA*	*VARIÁVEL*	*SAFRA/2001*	*MÊS ANTERIOR*	*MÊS ATUAL*	*S A F R A / 2002*		*VARIACÃO (%)*		*PARTICIPACÃO (%)*	
							(1)	(2)	SAFRA 2001	SAFRA 2002		
TOTAL	P	ÁREA I		1 204	1 204	1 204	-	-	100.00	100.00		
		ÁREA II		954	954	954	-	-	100.00	100.00		
		PRODUÇÃO		1 308	1 308	1 308	-	-	100.00	100.00		
		REND.MÉDIO		1 371	1 371	1 371	-	-	-	-		
NORTE	P	ÁREA I		1 204	1 204	1 204	-	-	100.00	100.00		
		ÁREA II		954	954	954	-	-	100.00	100.00		
		PRODUÇÃO		1 308	1 308	1 308	-	-	100.00	100.00		
		REND.MÉDIO		1 371	1 371	1 371	-	-	-	-		
AMAZONAS	P	ÁREA I		1 034	1 034	1 034	-	-	85.88	85.88		
		ÁREA II		794	794	794	-	-	83.23	83.23		
		PRODUÇÃO		1 088	1 088	1 088	-	-	83.18	83.18		
		REND.MÉDIO		1 370	1 370	1 370	-	-	-	-		
PARÁ	P	ÁREA I		170	170	170	-	-	14.12	14.12		
		ÁREA II		160	160	160	-	-	16.77	16.77		
		PRODUÇÃO		220	220	220	-	-	16.82	16.82		
		REND.MÉDIO		1 375	1 375	1 375	-	-	-	-		

NOTAS - 1. SITUAÇÃO DA CULTURA: P (ÁREA I: PLANTADA; ÁREA II: A SER COLHIDA; PRODUÇÃO E RENDIMENTO MÉDIO ESPERADOS);
C (ÁREA I: PLANTADA; ÁREA II: COLHIDA; PRODUÇÃO E RENDIMENTO MÉDIO OBTIDOS).
A DIFERENÇA ENTRE AS ÁREAS I E II REFERE-SE A ÁREA PERDIDA.

2. ÁREA (ha), PRODUÇÃO (t) E RENDIMENTO MÉDIO (kg/ha).

NOS DADOS REFERENTES AO ANO ATUAL FORAM REPETIDAS AS INFORMAÇÕES DA SAFRA ANTERIOR PARA AS UNIDADES DA FEDERAÇÃO QUE AINDA NÃO OBTIVERAM SUAS ESTIMATIVAS NESTE ANO.

(1) - VARIACÃO EM RELAÇÃO AO ANO ANTERIOR. (2) - VARIACÃO EM RELAÇÃO AO MÊS ANTERIOR.

LARANJA

GRANDES REGIÕES E UNIDADES DA FEDERAÇÃO		*SITUAÇÃO* DA *CULTURA*	*VARIÁVEL*	*SAFRA/2001*	S A F R A / 2002		VARIACÃO (%)		PARTICIPACÃO (%)	
					MÊS ANTERIOR	*MÊS ATUAL*	(1)	(2)	*SAFRA 2001*	*SAFRA 2002*
TOTAL	P	ÁREA I	821 727	821 795	819 543	-0.27	-0.27	100.00	100.00	
		ÁREA II	821 100	821 462	819 110	-0.24	-0.29	100.00	100.00	
		PRODUÇÃO	16 842 621	16 860 744	16 831 778	-0.06	-0.17	100.00	100.00	
		REND. MÉDIO	20 512	20 525	20 549	0.18	0.12	-	-	
NORTE	P	ÁREA I	16 594	16 594	16 594	-	-	2.02	2.02	
		ÁREA II	16 530	16 530	16 530	-	-	2.01	2.02	
		PRODUÇÃO	226 507	226 507	226 507	-	-	1.34	1.35	
		REND. MÉDIO	13 703	13 703	13 703	-	-	-	-	
AMAZONAS	P	ÁREA I	2 858	2 858	2 858	-	-	0.35	0.35	
		ÁREA II	2 794	2 794	2 794	-	-	0.34	0.34	
		PRODUÇÃO	14 975	14 975	14 975	-	-	0.09	0.09	
		REND. MÉDIO	5 360	5 360	5 360	-	-	-	-	
RORAIMA	P	ÁREA I	300	300	300	-	-	0.04	0.04	
		ÁREA II	300	300	300	-	-	0.04	0.04	
		PRODUÇÃO	3 000	3 000	3 000	-	-	0.02	0.02	
		REND. MÉDIO	10 000	10 000	10 000	-	-	-	-	
PARÁ	P	ÁREA I	12 671	12 671	12 671	-	-	1.54	1.55	
		ÁREA II	12 671	12 671	12 671	-	-	1.54	1.55	
		PRODUÇÃO	200 120	200 120	200 120	-	-	1.19	1.19	
		REND. MÉDIO	15 794	15 794	15 794	-	-	-	-	
AMAPÁ	P	ÁREA I	765	765	765	-	-	0.09	0.09	
		ÁREA II	765	765	765	-	-	0.09	0.09	
		PRODUÇÃO	8 412	8 412	8 412	-	-	0.05	0.05	
		REND. MÉDIO	10 996	10 996	10 996	-	-	-	-	
NORDESTE	P	ÁREA I	109 345	109 361	109 308	-0.03	-0.05	13.31	13.34	
		ÁREA II	109 062	109 213	109 060	-0.00	-0.14	13.28	13.31	
		PRODUÇÃO	1 532 667	1 553 128	1 552 874	1.32	-0.02	9.10	9.23	
		REND. MÉDIO	14 053	14 221	14 239	1.32	0.13	-	-	
MARANHÃO	P	ÁREA I	1 407	1 382	1 376	-2.20	-0.43	0.17	0.17	
		ÁREA II	1 407	1 382	1 376	-2.20	-0.43	0.17	0.17	
		PRODUÇÃO	12 663	27 907	28 023	121.30	0.42	0.08	0.17	
		REND. MÉDIO	9 000	20 193	20 366	126.29	0.86	-	-	
PIAUI	P	ÁREA I	730	728	728	-0.27	-	0.09	0.09	
		ÁREA II	730	728	728	-0.27	-	0.09	0.09	
		PRODUÇÃO	6 972	8 219	8 219	17.89	-	0.04	0.05	
		REND. MÉDIO	9 551	11 290	11 290	18.21	-	-	-	
CEARÁ	P	ÁREA I	1 599	1 564	1 563	-2.25	-0.06	0.19	0.19	
		ÁREA II	1 599	1 564	1 563	-2.25	-0.06	0.19	0.19	
		PRODUÇÃO	15 995	16 179	16 053	0.36	-0.78	0.09	0.10	
		REND. MÉDIO	10 003	10 345	10 271	2.68	-0.72	-	-	
PARAÍBA	P	ÁREA I	818	818	818	-	-	0.10	0.10	
		ÁREA II	805	805	805	-	-	0.10	0.10	
		PRODUÇÃO	6 574	6 574	6 574	-	-	0.04	0.04	
		REND. MÉDIO	8 166	8 166	8 166	-	-	-	-	
PERNAMBUCO	P	ÁREA I	1 306	1 194	1 148	-12.10	-3.85	0.16	0.14	
		ÁREA II	1 194	1 194	1 048	-12.23	-12.23	0.15	0.13	
		PRODUÇÃO	7 317	7 317	7 073	-3.33	-3.33	0.04	0.04	
		REND. MÉDIO	6 128	6 128	6 749	10.13	10.13	-	-	
ALAGOAS	P	ÁREA I	4 150	4 363	4 363	5.13	-	0.51	0.53	
		ÁREA II	4 150	4 363	4 363	5.13	-	0.51	0.53	
		PRODUÇÃO	36 498	38 420	38 420	5.27	-	0.22	0.23	
		REND. MÉDIO	8 795	8 806	8 806	0.13	-	-	-	
SERGIPE	P	ÁREA I	49 863	49 863	49 863	-	-	6.07	6.08	
		ÁREA II	49 728	49 728	49 728	-	-	6.06	6.07	
		PRODUÇÃO	581 268	581 268	581 268	-	-	3.45	3.45	
		REND. MÉDIO	11 689	11 689	11 689	-	-	-	-	
BAHIA	P	ÁREA I	49 472	49 449	49 449	-0.05	-	6.02	6.03	
		ÁREA II	49 449	49 449	49 449	-	-	6.02	6.04	
		PRODUÇÃO	865 380	867 244	867 244	0.22	-	5.14	5.15	
		REND. MÉDIO	17 500	17 538	17 538	0.22	-	-	-	

LARANJA

GRANDES REGIÕES E UNIDADES DA FEDERAÇÃO		*SITUAÇÃO* DA *CULTURA*	*VARIÁVEL*	*SAFRA/2001*	S A F R A / 2002		VARIACÃO (%)		PARTICIPACÃO (%)	
					MÊS ANTERIOR	*MÊS ATUAL*	(1)	(2)	*SAFRA 2001*	*SAFRA 2002*
SUDESTE	P	ÁREA I	636 031	636 190	636 267	636 151	0.04	0.01	77.40	77.64
		ÁREA II	635 915	636 074	636 151	636 151	0.04	0.01	77.45	77.66
		PRODUÇÃO	14 225 821	14 218 809	14 223 105	14 223 105	-0.02	0.03	84.46	84.50
		REND. MÉDIO	22 371	22 354	22 358	22 358	-0.06	0.02	-	-
MINAS GERAIS	P	ÁREA I	43 812	44 285	44 362	44 362	1.26	0.17	5.33	5.41
		ÁREA II	43 812	44 285	44 362	44 362	1.26	0.17	5.34	5.42
		PRODUÇÃO	551 834	545 505	549 801	549 801	-0.37	0.79	3.28	3.27
		REND. MÉDIO	12 595	12 318	12 394	12 394	-1.60	0.62	-	-
ESPÍRITO SANTO	P	ÁREA I	2 851	2 851	2 851	2 851	-	-	0.35	0.35
		ÁREA II	2 735	2 735	2 735	2 735	-	-	0.33	0.33
		PRODUÇÃO	29 341	29 341	29 341	29 341	-	-	0.17	0.17
		REND. MÉDIO	10 728	10 728	10 728	10 728	-	-	-	-
RIO DE JANEIRO	P	ÁREA I	7 881	7 567	7 567	7 567	-3.98	-	0.96	0.92
		ÁREA II	7 881	7 567	7 567	7 567	-3.98	-	0.96	0.92
		PRODUÇÃO	114 754	114 071	114 071	114 071	-0.60	-	0.68	0.68
		REND. MÉDIO	14 561	15 075	15 075	15 075	3.53	-	-	-
SÃO PAULO	P	ÁREA I	581 487	581 487	581 487	581 487	-	-	70.76	70.95
		ÁREA II	581 487	581 487	581 487	581 487	-	-	70.82	70.99
		PRODUÇÃO	13 529 892	13 529 892	13 529 892	13 529 892	-	-	80.33	80.38
		REND. MÉDIO	23 268	23 268	23 268	23 268	-	-	-	-
SUL	P	ÁREA I	50 909	50 934	48 659	48 659	-4.42	-4.47	6.20	5.94
		ÁREA II	50 882	50 934	48 659	48 659	-4.37	-4.47	6.20	5.94
		PRODUÇÃO	726 337	731 003	698 229	698 229	-3.87	-4.48	4.31	4.15
		REND. MÉDIO	14 275	14 352	14 349	14 349	0.52	-0.02	-	-
PARANÁ	P	ÁREA I	12 667	12 667	12 667	12 667	-	-	1.54	1.55
		ÁREA II	12 667	12 667	12 667	12 667	-	-	1.54	1.55
		PRODUÇÃO	233 721	233 721	233 721	233 721	-	-	1.39	1.39
		REND. MÉDIO	18 451	18 451	18 451	18 451	-	-	-	-
SANTA CATARINA	P	ÁREA I	11 332	11 400	9 100	9 100	-19.70	-20.18	1.38	1.11
		ÁREA II	11 332	11 400	9 100	9 100	-19.70	-20.18	1.38	1.11
		PRODUÇÃO	147 297	151 000	119 000	119 000	-19.21	-21.19	0.87	0.71
		REND. MÉDIO	12 998	13 246	13 077	13 077	0.61	-1.28	-	-
RIO GRANDE DO SUL	P	ÁREA I	26 910	26 867	26 892	26 892	-0.07	0.09	3.27	3.28
		ÁREA II	26 883	26 867	26 892	26 892	0.03	0.09	3.27	3.28
		PRODUÇÃO	345 319	346 282	345 508	345 508	0.05	-0.22	2.05	2.05
		REND. MÉDIO	12 845	12 889	12 848	12 848	0.02	-0.32	-	-
CENTRO-OESTE	P	ÁREA I	8 848	8 716	8 715	8 715	-1.50	-0.01	1.08	1.06
		ÁREA II	8 711	8 711	8 710	8 710	-0.01	-0.01	1.06	1.06
		PRODUÇÃO	131 289	131 297	131 063	131 063	-0.17	-0.18	0.78	0.78
		REND. MÉDIO	15 072	15 073	15 047	15 047	-0.17	-0.17	-	-
MATO GROSSO DO SUL	P	ÁREA I	775	643	643	643	-17.03	-	0.09	0.08
		ÁREA II	643	643	643	643	-	-	0.08	0.08
		PRODUÇÃO	9 243	9 251	9 251	9 251	0.09	-	0.05	0.05
		REND. MÉDIO	14 375	14 387	14 387	14 387	0.08	-	-	-
MATO GROSSO	P	ÁREA I	1 381	1 381	1 381	1 381	-	-	0.17	0.17
		ÁREA II	1 381	1 381	1 381	1 381	-	-	0.17	0.17
		PRODUÇÃO	14 626	14 626	14 626	14 626	-	-	0.09	0.09
		REND. MÉDIO	10 591	10 591	10 591	10 591	-	-	-	-
GOIÁS	P	ÁREA I	6 201	6 201	6 201	6 201	-	-	0.75	0.76
		ÁREA II	6 201	6 201	6 201	6 201	-	-	0.76	0.76
		PRODUÇÃO	96 116	96 116	96 116	96 116	-	-	0.57	0.57
		REND. MÉDIO	15 500	15 500	15 500	15 500	-	-	-	-

LARANJA

GRANDES REGIÕES E UNIDADES DA FEDERAÇÃO	*SITUAÇÃO* DA *CULTURA*	*VARIÁVEL*	*SAFRA/2001*	*S A F R A / 2002*		*VARIÇÃO (%)*		*PARTICIPAÇÃO (%)*	
				MÊS ANTERIOR	*MÊS ATUAL*	(1)	(2)	*SAFRA 2001*	*SAFRA 2002*
DISTRITO FEDERAL	P	ÁREA I	491	491	490	-0.20	-0.20	0.06	0.06
		ÁREA II	486	486	485	-0.21	-0.21	0.06	0.06
		PRODUÇÃO	11 304	11 304	11 070	-2.07	-2.07	0.07	0.07
		REND.MÉDIO	23 259	23 259	22 825	-1.87	-1.87	-	-

NOTAS - 1. SITUAÇÃO DA CULTURA: P (ÁREA I: DESTINADA À COLHEITA NO ANO, ÁREA II: A SER COLHIDA; PRODUÇÃO E RENDIMENTO MÉDIO ESPERADOS);
C (ÁREA I: DESTINADA À COLHEITA NO ANO, ÁREA II: COLHIDA; PRODUÇÃO E RENDIMENTO MÉDIO OBTIDOS).
A DIFERENÇA ENTRE AS ÁREAS I E II REFERE-SE A ÁREA PERDIDA.

2. ÁREA (ha), PRODUÇÃO (t) E RENDIMENTO MÉDIO (kg/ha).
NOS DADOS REFERENTES AO ANO ATUAL FORAM REPETIDAS AS INFORMAÇÕES DA SAFRA ANTERIOR PARA AS UNIDADES DA FEDERAÇÃO QUE AINDA NÃO OBTIVERAM SUAS ESTIMATIVAS NESTE ANO.

(1) - VARIÇÃO EM RELAÇÃO AO ANO ANTERIOR. (2) - VARIÇÃO EM RELAÇÃO AO MÊS ANTERIOR.

MAÇÃ

GRANDES REGIÕES E UNIDADES DA FEDERAÇÃO		*SITUAÇÃO* DA VARIÁVEL *CULTURA*	*SAFRA/2001	S A F R A / 2002		VARIACÃO (%)		PARTICIPACÃO (%)	
				MÊS ANTERIOR	*MÊS ATUAL*	(1)	(2)	*SAFRA 2001*	*SAFRA 2002*
TOTAL	P	ÁREA I	30 733	31 289	31 172	1.43	-0.37	100.00	100.00
		ÁREA II	30 703	31 289	31 172	1.53	-0.37	100.00	100.00
		PRODUÇÃO	722 986	856 894	855 058	18.27	-0.21	100.00	100.00
		REND.MÉDIO	23 548	27 386	27 430	16.49	0.16	-	-
SUDESTE	C	ÁREA I	240	240	224	-6.67	-6.67	0.78	0.72
		ÁREA II	240	240	224	-6.67	-6.67	0.78	0.72
		PRODUÇÃO	2 820	2 820	2 710	-3.90	-3.90	0.39	0.32
		REND.MÉDIO	11 750	11 750	12 098	2.96	2.96	-	-
SÃO PAULO	C	ÁREA I	240	240	224	-6.67	-6.67	0.78	0.72
		ÁREA II	240	240	224	-6.67	-6.67	0.78	0.72
		PRODUÇÃO	2 820	2 820	2 710	-3.90	-3.90	0.39	0.32
		REND.MÉDIO	11 750	11 750	12 098	2.96	2.96	-	-
SUL	P	ÁREA I	30 493	31 049	30 948	1.49	-0.33	99.22	99.28
		ÁREA II	30 463	31 049	30 948	1.59	-0.33	99.22	99.28
		PRODUÇÃO	720 166	854 074	852 348	18.35	-0.20	99.61	99.68
		REND.MÉDIO	23 641	27 507	27 541	16.50	0.12	-	-
PARANÁ	P	ÁREA I	1 383	1 383	1 383	-	-	4.50	4.44
		ÁREA II	1 383	1 383	1 383	-	-	4.50	4.44
		PRODUÇÃO	36 971	36 971	36 971	-	-	5.11	4.32
		REND.MÉDIO	26 732	26 732	26 732	-	-	-	-
SANTA CATARINA	C	ÁREA I	15 377	16 000	15 900	3.40	-0.63	50.03	51.01
		ÁREA II	15 377	16 000	15 900	3.40	-0.63	50.08	51.01
		PRODUÇÃO	378 748	480 000	471 000	24.36	-1.88	52.39	55.08
		REND.MÉDIO	24 631	30 000	29 623	20.27	-1.26	-	-
RIO GRANDE DO SUL	P	ÁREA I	13 733	13 666	13 665	-0.50	-0.01	44.68	43.84
		ÁREA II	13 703	13 666	13 665	-0.28	-0.01	44.63	43.84
		PRODUÇÃO	304 447	337 103	344 377	13.12	2.16	42.11	40.28
		REND.MÉDIO	22 218	24 667	25 201	13.43	2.16	-	-

NOTAS - 1. SITUAÇÃO DA CULTURA: P (ÁREA I: DESTINADA À COLHEITA NO ANO, ÁREA II: A SER COLHIDA; PRODUÇÃO E RENDIMENTO MÉDIO ESPERADOS);
C (ÁREA I: DESTINADA À COLHEITA NO ANO, ÁREA II: COLHIDA; PRODUÇÃO E RENDIMENTO MÉDIO OBTIDOS).
A DIFERENÇA ENTRE AS ÁREAS I E II REFERE-SE A ÁREA PERDIDA.

2. ÁREA (ha), PRODUÇÃO (t) E RENDIMENTO MÉDIO (kg/ha).
NOS DADOS REFERENTES AO ANO ATUAL FORAM REPETIDAS AS INFORMAÇÕES DA SAFRA ANTERIOR PARA AS UNIDADES DA FEDERAÇÃO QUE AINDA NÃO OBTIVERAM SUAS ESTIMATIVAS NESTE ANO.

(1) - VARIACÃO EM RELAÇÃO AO ANO ANTERIOR. (2) - VARIACÃO EM RELAÇÃO AO MÊS ANTERIOR.

MALVA (fibra)

GRANDES REGIÕES E UNIDADES DA FEDERAÇÃO		*SITUAÇÃO* DA *CULTURA*	*VARIÁVEL*	*SAFRA/2001*	*MÊS ANTERIOR*	*S A F R A / 2002* MÊS ATUAL	*VARIACÃO (%)* (1) (2)		*PARTICIPACÃO (%)* SAFRA 2001 SAFRA 2002	
TOTAL	P	ÁREA I	5 395	5 399	5 399	0.07	-	100.00	100.00	
		ÁREA II	4 810	4 814	4 814	0.08	-	100.00	100.00	
		PRODUÇÃO	5 869	5 871	5 871	0.03	-	100.00	100.00	
		REND.MÉDIO	1 220	1 220	1 220	-	-	-	-	
NORTE	P	ÁREA I	5 373	5 373	5 373	-	-	99.59	99.52	
		ÁREA II	4 788	4 788	4 788	-	-	99.54	99.46	
		PRODUÇÃO	5 861	5 861	5 861	-	-	99.86	99.83	
		REND.MÉDIO	1 224	1 224	1 224	-	-	-	-	
AMAZONAS	P	ÁREA I	3 993	3 993	3 993	-	-	74.01	73.96	
		ÁREA II	3 433	3 433	3 433	-	-	71.37	71.31	
		PRODUÇÃO	4 613	4 613	4 613	-	-	78.60	78.57	
		REND.MÉDIO	1 344	1 344	1 344	-	-	-	-	
PARÁ	P	ÁREA I	1 380	1 380	1 380	-	-	25.58	25.56	
		ÁREA II	1 355	1 355	1 355	-	-	28.17	28.15	
		PRODUÇÃO	1 248	1 248	1 248	-	-	21.26	21.26	
		REND.MÉDIO	921	921	921	-	-	-	-	
NORDESTE	P	ÁREA I	22	26	26	18.18	-	0.41	0.48	
		ÁREA II	22	26	26	18.18	-	0.46	0.54	
		PRODUÇÃO	8	10	10	25.00	-	0.14	0.17	
		REND.MÉDIO	364	385	385	5.77	-	-	-	
MARANHÃO	P	ÁREA I	22	26	26	18.18	-	0.41	0.48	
		ÁREA II	22	26	26	18.18	-	0.46	0.54	
		PRODUÇÃO	8	10	10	25.00	-	0.14	0.17	
		REND.MÉDIO	364	385	385	5.77	-	-	-	

NOTAS - 1. SITUAÇÃO DA CULTURA: P (ÁREA I: PLANTADA; ÁREA II: A SER COLHIDA; PRODUÇÃO E RENDIMENTO MÉDIO ESPERADOS);
C (ÁREA I: PLANTADA; ÁREA II: COLHIDA; PRODUÇÃO E RENDIMENTO MÉDIO OBTIDOS).
A DIFERENÇA ENTRE AS ÁREAS I E II REFERE-SE À ÁREA PERDIDA.
2. ÁREA (ha), PRODUÇÃO (t) E RENDIMENTO MÉDIO (kg/ha).
NOS DADOS REFERENTES AO ANO ATUAL FORAM REPETIDAS AS INFORMAÇÕES DA SAFRA ANTERIOR PARA AS UNIDADES DA FEDERAÇÃO QUE
AINDA NÃO OBTIVERAM SUAS ESTIMATIVAS NESTE ANO.
(1) - VARIACÃO EM RELAÇÃO AO ANO ANTERIOR. (2) - VARIACÃO EM RELAÇÃO AO MÊS ANTERIOR.

MAMONA

GRANDES REGIÕES E UNIDADES DA FEDERAÇÃO		*SITUAÇÃO* DA *CULTURA*	*VARIÁVEL*	*SAFRA/2001*	S A F R A / 2002		VARIACÃO (%)		PARTICIPACÃO (%)	
					MÊS ANTERIOR	*MÊS ATUAL*	(1)	(2)	*SAFRA 2001*	*SAFRA 2002*
TOTAL	P	ÁREA I	161 115	126 685	127 023	-21.16	0.27	100.00	100.00	
		ÁREA II	157 929	126 685	126 998	-19.59	0.25	100.00	100.00	
		PRODUÇÃO	80 834	122 591	118 275	46.32	-3.52	100.00	100.00	
		REND. MÉDIO	512	968	931	81.84	-3.82	-	-	
NORDESTE	P	ÁREA I	154 792	122 952	123 571	-20.17	0.50	96.08	97.28	
		ÁREA II	151 606	122 952	123 546	-18.51	0.48	96.00	97.28	
		PRODUÇÃO	73 365	117 047	113 105	54.17	-3.37	90.76	95.63	
		REND. MÉDIO	484	952	915	89.05	-3.89	-	-	
PIAUI	P	ÁREA I	216	194	194	-10.19	-	0.13	0.15	
		ÁREA II	216	194	194	-10.19	-	0.14	0.15	
		PRODUÇÃO	85	133	133	56.47	-	0.11	0.11	
		REND. MÉDIO	394	686	686	74.11	-	-	-	
CEARÁ	P	ÁREA I	2 405	1 881	1 861	-22.62	-1.06	1.49	1.47	
		ÁREA II	2 403	1 881	1 861	-22.56	-1.06	1.52	1.47	
		PRODUÇÃO	1 428	1 700	1 684	17.93	-0.94	1.77	1.42	
		REND. MÉDIO	594	904	905	52.36	0.11	-	-	
PERNAMBUCO	P	ÁREA I	1 109	902	1 374	23.90	52.33	0.69	1.08	
		ÁREA II	902	902	1 349	49.56	49.56	0.57	1.06	
		PRODUÇÃO	361	361	712	97.23	97.23	0.45	0.60	
		REND. MÉDIO	400	400	528	32.00	32.00	-	-	
BAHIA	P	ÁREA I	151 062	119 975	120 142	-20.47	0.14	93.76	94.58	
		ÁREA II	148 085	119 975	120 142	-18.87	0.14	93.77	94.60	
		PRODUÇÃO	71 491	114 853	110 576	54.67	-3.72	88.44	93.49	
		REND. MÉDIO	483	957	920	90.48	-3.87	-	-	
SUDESTE	P	ÁREA I	5 812	3 222	2 941	-49.40	-8.72	3.61	2.32	
		ÁREA II	5 812	3 222	2 941	-49.40	-8.72	3.68	2.32	
		PRODUÇÃO	6 709	4 784	4 410	-34.27	-7.82	8.30	3.73	
		REND. MÉDIO	1 154	1 485	1 499	29.90	0.94	-	-	
MINAS GERAIS	P	ÁREA I	3 512	922	956	-72.78	3.69	2.18	0.75	
		ÁREA II	3 512	922	956	-72.78	3.69	2.22	0.75	
		PRODUÇÃO	3 009	1 084	1 130	-62.45	4.24	3.72	0.96	
		REND. MÉDIO	857	1 176	1 182	37.92	0.51	-	-	
SÃO PAULO	P	ÁREA I	2 300	2 300	1 985	-13.70	-13.70	1.43	1.56	
		ÁREA II	2 300	2 300	1 985	-13.70	-13.70	1.46	1.56	
		PRODUÇÃO	3 700	3 700	3 280	-11.35	-11.35	4.58	2.77	
		REND. MÉDIO	1 609	1 609	1 652	2.67	2.67	-	-	
SUL	P	ÁREA I	511	511	511	-	-	0.32	0.40	
		ÁREA II	511	511	511	-	-	0.32	0.40	
		PRODUÇÃO	760	760	760	-	-	0.94	0.64	
		REND. MÉDIO	1 487	1 487	1 487	-	-	-	-	
PARANÁ	P	ÁREA I	511	511	511	-	-	0.32	0.40	
		ÁREA II	511	511	511	-	-	0.32	0.40	
		PRODUÇÃO	760	760	760	-	-	0.94	0.64	
		REND. MÉDIO	1 487	1 487	1 487	-	-	-	-	

NOTAS - 1. SITUAÇÃO DA CULTURA: P (ÁREA I: PLANTADA; ÁREA II: A SER COLHIDA; PRODUÇÃO E RENDIMENTO MÉDIO ESPERADOS);
C (ÁREA I: PLANTADA; ÁREA II: COLHIDA; PRODUÇÃO E RENDIMENTO MÉDIO OBTIDOS).
A DIFERENÇA ENTRE AS ÁREAS I E II REFERE-SE A ÁREA PERDIDA.

2. ÁREA (ha), PRODUÇÃO (t) E RENDIMENTO MÉDIO (kg/ha).

NOS DADOS REFERENTES AO ANO ATUAL FORAM REPETIDAS AS INFORMAÇÕES DA SAFRA ANTERIOR PARA AS UNIDADES DA FEDERAÇÃO QUE AINDA NÃO OBTIVERAM SUAS ESTIMATIVAS NESTE ANO.

(1) - VARIACÃO EM RELAÇÃO AO ANO ANTERIOR. (2) - VARIACÃO EM RELAÇÃO AO MÊS ANTERIOR.

MANDIOCA

GRANDES REGIÕES E UNIDADES DA FEDERAÇÃO		*SITUAÇÃO* DA VARIÁVEL *CULTURA*	*SAFRA/2001	S A F R A / 2002		VARIACÃO (%)		PARTICIPACÃO (%)	
				MÊS ANTERIOR	*MÊS ATUAL*	(1)	(2)	*SAFRA 2001*	*SAFRA 2002*
TOTAL	P	ÁREA I	1 756 239	1 749 422	1 689 012	-3.83	-3.45	100.00	100.00
		ÁREA II	1 655 815	1 652 465	1 646 945	-0.54	-0.33	100.00	100.00
		PRODUÇÃO	22 478 708	22 577 771	22 586 570	0.48	0.04	100.00	100.00
		REND. MÉDIO	13 576	13 663	13 714	1.02	0.37	-	-
NORTE	P	ÁREA I	451 964	453 024	450 642	-0.29	-0.53	25.73	26.68
		ÁREA II	436 986	438 046	436 774	-0.05	-0.29	26.39	26.52
		PRODUÇÃO	5 859 063	5 891 744	5 861 141	0.04	-0.52	26.06	25.95
		REND. MÉDIO	13 408	13 450	13 419	0.08	-0.23	-	-
RONDÔNIA	P	ÁREA I	18 040	19 100	19 100	5.88	-	1.03	1.13
		ÁREA II	18 040	19 100	19 100	5.88	-	1.09	1.16
		PRODUÇÃO	290 920	307 901	307 901	5.84	-	1.29	1.36
		REND. MÉDIO	16 126	16 120	16 120	-0.04	-	-	-
ACRE	P	ÁREA I	19 177	19 177	16 795	-12.42	-12.42	1.09	0.99
		ÁREA II	18 067	18 067	16 795	-7.04	-7.04	1.09	1.02
		PRODUÇÃO	317 572	317 572	286 969	-9.64	-9.64	1.41	1.27
		REND. MÉDIO	17 577	17 577	17 087	-2.79	-2.79	-	-
AMAZONAS	P	ÁREA I	95 256	95 256	95 256	-	-	5.42	5.64
		ÁREA II	94 874	94 874	94 874	-	-	5.73	5.76
		PRODUÇÃO	956 862	956 862	956 862	-	-	4.26	4.24
		REND. MÉDIO	10 086	10 086	10 086	-	-	-	-
RORAIMA	P	ÁREA I	5 370	5 370	5 370	-	-	0.31	0.32
		ÁREA II	4 770	4 770	4 770	-	-	0.29	0.29
		PRODUÇÃO	47 700	63 400	63 400	32.91	-	0.21	0.28
		REND. MÉDIO	10 000	13 291	13 291	32.91	-	-	-
PARÁ	P	ÁREA I	285 024	285 024	285 024	-	-	16.23	16.88
		ÁREA II	283 225	283 225	283 225	-	-	17.10	17.20
		PRODUÇÃO	4 009 563	4 009 563	4 009 563	-	-	17.84	17.75
		REND. MÉDIO	14 157	14 157	14 157	-	-	-	-
AMAPÁ	P	ÁREA I	7 107	7 107	7 107	-	-	0.40	0.42
		ÁREA II	6 856	6 856	6 856	-	-	0.41	0.42
		PRODUÇÃO	65 279	65 279	65 279	-	-	0.29	0.29
		REND. MÉDIO	9 521	9 521	9 521	-	-	-	-
TOCANTINS	P	ÁREA I	21 990	21 990	21 990	-	-	1.25	1.30
		ÁREA II	11 154	11 154	11 154	-	-	0.67	0.68
		PRODUÇÃO	171 167	171 167	171 167	-	-	0.76	0.76
		REND. MÉDIO	15 346	15 346	15 346	-	-	-	-
NORDESTE	P	ÁREA I	793 889	798 575	739 957	-6.79	-7.34	45.20	43.81
		ÁREA II	709 000	716 596	711 758	0.39	-0.68	42.82	43.22
		PRODUÇÃO	7 488 751	7 732 893	7 828 430	4.54	1.24	33.31	34.66
		REND. MÉDIO	10 562	10 791	10 999	4.14	1.93	-	-
MARANHÃO	P	ÁREA I	140 659	151 175	151 177	7.48	0.00	8.01	8.95
		ÁREA II	140 659	151 175	151 177	7.48	0.00	8.49	9.18
		PRODUÇÃO	1 045 534	1 179 315	1 179 595	12.82	0.02	4.65	5.22
		REND. MÉDIO	7 433	7 801	7 803	4.98	0.03	-	-
PIAUI	P	ÁREA I	41 259	43 150	43 150	4.58	-	2.35	2.55
		ÁREA II	41 259	43 150	43 150	4.58	-	2.49	2.62
		PRODUÇÃO	429 287	530 296	530 296	23.53	-	1.91	2.35
		REND. MÉDIO	10 405	12 290	12 290	18.12	-	-	-
CEARÁ	P	ÁREA I	84 308	81 937	81 665	-3.13	-0.33	4.80	4.84
		ÁREA II	84 308	81 937	81 665	-3.13	-0.33	5.09	4.96
		PRODUÇÃO	731 796	762 342	746 188	1.97	-2.12	3.26	3.30
		REND. MÉDIO	8 680	9 304	9 137	5.26	-1.79	-	-
RIO GRANDE DO NORTE	P	ÁREA I	37 888	32 586	39 197	3.45	20.29	2.16	2.32
		ÁREA II	34 978	32 586	39 197	12.06	20.29	2.11	2.38
		PRODUÇÃO	314 324	296 045	346 579	10.26	17.07	1.40	1.53
		REND. MÉDIO	8 986	9 085	8 842	-1.60	-2.67	-	-
PARAÍBA	P	ÁREA I	24 925	24 925	24 925	-	-	1.42	1.48
		ÁREA II	24 757	24 757	24 757	-	-	1.50	1.50
		PRODUÇÃO	208 823	208 823	208 823	-	-	0.93	0.92
		REND. MÉDIO	8 435	8 435	8 435	-	-	-	-

MANDIOCA

GRANDES REGIÕES E UNIDADES DA FEDERAÇÃO		*SITUAÇÃO* DA *CULTURA*	*VARIÁVEL*	*SAFRA/2001*	S A F R A / 2002		VARIACÃO (%)		PARTICIPACÃO (%)	
					MÊS ANTERIOR	*MÊS ATUAL*	(1)	(2)	*SAFRA 2001*	*SAFRA 2002*
PERNAMBUCO	P	ÁREA I	85 429	85 429	44 325	-48.11	-48.11	4.86	2.62	
		ÁREA II	43 918	43 918	33 279	-24.22	-24.22	2.65	2.02	
		PRODUÇÃO	408 614	408 614	445 011	8.91	8.91	1.82	1.97	
		REND. MÉDIO	9 304	9 304	13 372	43.72	43.72	-	-	
ALAGOAS	P	ÁREA I	23 881	23 833	23 833	-0.20	-	1.36	1.41	
		ÁREA II	23 881	23 833	23 833	-0.20	-	1.44	1.45	
		PRODUÇÃO	350 291	347 376	347 376	-0.83	-	1.56	1.54	
		REND. MÉDIO	14 668	14 575	14 575	-0.63	-	-	-	
SERGIPE	P	ÁREA I	32 040	32 040	32 040	-	-	1.82	1.90	
		ÁREA II	32 040	32 040	32 040	-	-	1.93	1.95	
		PRODUÇÃO	465 689	465 689	465 689	-	-	2.07	2.06	
		REND. MÉDIO	14 535	14 535	14 535	-	-	-	-	
BAHIA	P	ÁREA I	323 500	323 500	299 645	-7.37	-7.37	18.42	17.74	
		ÁREA II	283 200	283 200	282 660	-0.19	-0.19	17.10	17.16	
		PRODUÇÃO	3 534 393	3 534 393	3 558 873	0.69	0.69	15.72	15.76	
		REND. MÉDIO	12 480	12 480	12 591	0.89	0.89	-	-	
SUDESTE	P	ÁREA I	135 021	130 414	137 274	1.67	5.26	7.69	8.13	
		ÁREA II	135 014	130 414	137 274	1.67	5.26	8.15	8.34	
		PRODUÇÃO	2 314 028	2 304 960	2 348 657	1.50	1.90	10.29	10.40	
		REND. MÉDIO	17 139	17 674	17 109	-0.18	-3.20	-	-	
MINAS GERAIS	P	ÁREA I	63 662	63 147	63 277	-0.60	0.21	3.62	3.75	
		ÁREA II	63 662	63 147	63 277	-0.60	0.21	3.84	3.84	
		PRODUÇÃO	824 389	851 304	849 621	3.06	-0.20	3.67	3.76	
		REND. MÉDIO	12 949	13 481	13 427	3.69	-0.40	-	-	
ESPÍRITO SANTO	P	ÁREA I	16 633	14 068	14 068	-15.42	-	0.95	0.83	
		ÁREA II	16 633	14 068	14 068	-15.42	-	1.00	0.85	
		PRODUÇÃO	267 025	241 465	241 465	-9.57	-	1.19	1.07	
		REND. MÉDIO	16 054	17 164	17 164	6.91	-	-	-	
RIO DE JANEIRO	P	ÁREA I	12 716	11 189	11 189	-12.01	-	0.72	0.66	
		ÁREA II	12 709	11 189	11 189	-11.96	-	0.77	0.68	
		PRODUÇÃO	178 914	168 491	168 491	-5.83	-	0.80	0.75	
		REND. MÉDIO	14 078	15 059	15 059	6.97	-	-	-	
SÃO PAULO	P	ÁREA I	42 010	42 010	48 740	16.02	16.02	2.39	2.89	
		ÁREA II	42 010	42 010	48 740	16.02	16.02	2.54	2.96	
		PRODUÇÃO	1 043 700	1 043 700	1 089 080	4.35	4.35	4.64	4.82	
		REND. MÉDIO	24 844	24 844	22 345	-10.06	-10.06	-	-	
SUL	P	ÁREA I	291 117	282 204	276 024	-5.18	-2.19	16.58	16.34	
		ÁREA II	291 105	282 204	276 024	-5.18	-2.19	17.58	16.76	
		PRODUÇÃO	5 527 383	5 285 374	5 186 751	-6.16	-1.87	24.59	22.96	
		REND. MÉDIO	18 988	18 729	18 791	-1.04	0.33	-	-	
PARANÁ	P	ÁREA I	167 996	155 746	155 746	-7.29	-	9.57	9.22	
		ÁREA II	167 996	155 746	155 746	-7.29	-	10.15	9.46	
		PRODUÇÃO	3 557 372	3 270 666	3 270 666	-8.06	-	15.83	14.48	
		REND. MÉDIO	21 175	21 000	21 000	-0.83	-	-	-	
SANTA CATARINA	P	ÁREA I	37 983	38 000	33 000	-13.12	-13.16	2.16	1.95	
		ÁREA II	37 983	38 000	33 000	-13.12	-13.16	2.29	2.00	
		PRODUÇÃO	708 950	703 000	600 000	-15.37	-14.65	3.15	2.66	
		REND. MÉDIO	18 665	18 500	18 182	-2.59	-1.72	-	-	
RIO GRANDE DO SUL	P	ÁREA I	85 138	88 458	87 278	2.51	-1.33	4.85	5.17	
		ÁREA II	85 126	88 458	87 278	2.53	-1.33	5.14	5.30	
		PRODUÇÃO	1 261 061	1 311 708	1 316 085	4.36	0.33	5.61	5.83	
		REND. MÉDIO	14 814	14 829	15 079	1.79	1.69	-	-	
CENTRO-OESTE	P	ÁREA I	84 248	85 205	85 115	1.03	-0.11	4.80	5.04	
		ÁREA II	83 710	85 205	85 115	1.68	-0.11	5.06	5.17	
		PRODUÇÃO	1 289 483	1 362 800	1 361 591	5.59	-0.09	5.74	6.03	
		REND. MÉDIO	15 404	15 994	15 997	3.85	0.02	-	-	
MATO GROSSO DO SUL	P	ÁREA I	34 718	33 437	33 437	-3.69	-	1.98	1.98	
		ÁREA II	34 180	33 437	33 437	-2.17	-	2.06	2.03	
		PRODUÇÃO	620 692	612 077	612 077	-1.39	-	2.76	2.71	
		REND. MÉDIO	18 160	18 305	18 305	0.80	-	-	-	

MANDIOCA

GRANDES REGIÕES		*SITUAÇÃO*	S A F R A / 2002				VARIACÃO (%)		PARTICIPACÃO (%)	
E	UNIDADES DA FEDERAÇÃO	DA	VARIÁVEL	SAFRA/2001	*MÊS ANTERIOR*	*MÊS ATUAL*	(1)	(2)	* SAFRA 2001	* SAFRA 2002
		CULTURA								
MATO GROSSO	P	ÁREA I	32 617	34 855	34 855	6.86	-	-	1.86	2.06
		ÁREA II	32 617	34 855	34 855	6.86	-	-	1.97	2.12
		PRODUÇÃO	417 994	499 926	499 926	19.60	-	-	1.86	2.21
		REND.MÉDIO	12 815	14 343	14 343	11.92	-	-	-	-
GOIÁS	P	ÁREA I	16 178	16 178	16 178	-	-	-	0.92	0.96
		ÁREA II	16 178	16 178	16 178	-	-	-	0.98	0.98
		PRODUÇÃO	239 913	239 913	239 913	-	-	-	1.07	1.06
		REND.MÉDIO	14 830	14 830	14 830	-	-	-	-	-
DISTRITO FEDERAL	P	ÁREA I	735	735	645	-12.24	-12.24	-	0.04	0.04
		ÁREA II	735	735	645	-12.24	-12.24	-	0.04	0.04
		PRODUÇÃO	10 884	10 884	9 675	-11.11	-11.11	-	0.05	0.04
		REND.MÉDIO	14 808	14 808	15 000	1.30	1.30	-	-	-

NOTAS - 1. SITUAÇÃO DA CULTURA: P (ÁREA I: DESTINADA À COLHEITA NO ANO, ÁREA II: A SER COLHIDA; PRODUÇÃO E RENDIMENTO MÉDIO ESPERADOS); C (ÁREA I: DESTINADA À COLHEITA NO ANO, ÁREA II: COLHIDA; PRODUÇÃO E RENDIMENTO MÉDIO OBTIDOS). A DIFERENÇA ENTRE AS ÁREAS I E II REFERE-SE A ÁREA PERDIDA.

2. ÁREA (ha), PRODUÇÃO (t) E RENDIMENTO MÉDIO (kg/ha).

NOS DADOS REFERENTES AO ANO ATUAL FORAM REPETIDAS AS INFORMAÇÕES DA SAFRA ANTERIOR PARA AS UNIDADES DA FEDERAÇÃO QUE AINDA NÃO OBTIVERAM SUAS ESTIMATIVAS NESTE ANO.

(1) - VARIACÃO EM RELAÇÃO AO ANO ANTERIOR. (2) - VARIACÃO EM RELAÇÃO AO MÊS ANTERIOR.

MILHO (em grão) - 1ª safra

GRANDES REGIÕES E UNIDADES DA FEDERAÇÃO		*SITUAÇÃO* DA *CULTURA*	*VARIÁVEL*	*SAFRA/2001*	S A F R A / 2002		VARIACÃO (%)		PARTICIPACÃO (%)	
					MÊS ANTERIOR	*MÊS ATUAL*	(1)	(2)	*SAFRA 2001*	*SAFRA 2002*
TOTAL	P	ÁREA I	10 475 464	9 215 360	9 441 061	-9.87	2.45	100.00	100.00	
		ÁREA II	10 015 938	9 023 688	9 190 603	-8.24	1.85	100.00	100.00	
		PRODUÇÃO	35 100 318	29 556 228	29 248 376	-16.67	-1.04	100.00	100.00	
		REND. MÉDIO	3 504	3 275	3 182	-9.19	-2.84	-	-	
NORTE	P	ÁREA I	537 615	554 490	555 903	3.40	0.25	5.13	5.89	
		ÁREA II	527 586	544 001	545 719	3.44	0.32	5.27	5.94	
		PRODUÇÃO	849 543	874 077	880 814	3.68	0.77	2.42	3.01	
		REND. MÉDIO	1 610	1 607	1 614	0.25	0.44	-	-	
RONDÔNIA	P	ÁREA I	104 836	117 961	117 961	12.52	-	1.00	1.25	
		ÁREA II	104 836	117 961	117 961	12.52	-	1.05	1.28	
		PRODUÇÃO	169 076	189 900	189 900	12.32	-	0.48	0.65	
		REND. MÉDIO	1 613	1 610	1 610	-0.19	-	-	-	
ACRE	P	ÁREA I	29 778	29 778	31 191	4.75	4.75	0.28	0.33	
		ÁREA II	29 473	29 473	31 191	5.83	5.83	0.29	0.34	
		PRODUÇÃO	45 559	45 559	52 296	14.79	14.79	0.13	0.18	
		REND. MÉDIO	1 546	1 546	1 676	8.41	8.41	-	-	
AMAZONAS	P	ÁREA I	9 672	9 672	9 672	-	-	0.09	0.10	
		ÁREA II	9 523	9 523	9 523	-	-	0.10	0.10	
		PRODUÇÃO	14 296	14 296	14 296	-	-	0.04	0.05	
		REND. MÉDIO	1 501	1 501	1 501	-	-	-	-	
RORAIMA	P	ÁREA I	10 300	14 050	14 050	36.41	-	0.10	0.15	
		ÁREA II	10 300	13 590	13 590	31.94	-	0.10	0.15	
		PRODUÇÃO	15 510	19 220	19 220	23.92	-	0.04	0.07	
		REND. MÉDIO	1 506	1 414	1 414	-6.11	-	-	-	
PARÁ	P	ÁREA I	319 059	319 059	319 059	-	-	3.05	3.38	
		ÁREA II	309 694	309 694	309 694	-	-	3.09	3.37	
		PRODUÇÃO	484 505	484 505	484 505	-	-	1.38	1.66	
		REND. MÉDIO	1 564	1 564	1 564	-	-	-	-	
AMAPÁ	P	ÁREA I	2 095	2 095	2 095	-	-	0.02	0.02	
		ÁREA II	1 885	1 885	1 885	-	-	0.02	0.02	
		PRODUÇÃO	1 465	1 465	1 465	-	-	0.00	0.01	
		REND. MÉDIO	777	777	777	-	-	-	-	
TOCANTINS	P	ÁREA I	61 875	61 875	61 875	-	-	0.59	0.66	
		ÁREA II	61 875	61 875	61 875	-	-	0.62	0.67	
		PRODUÇÃO	119 132	119 132	119 132	-	-	0.34	0.41	
		REND. MÉDIO	1 925	1 925	1 925	-	-	-	-	
NORDESTE	P	ÁREA I	2 283 698	2 150 918	2 356 971	3.21	9.58	21.80	24.97	
		ÁREA II	1 839 610	1 990 285	2 139 681	16.31	7.51	18.37	23.28	
		PRODUÇÃO	1 728 466	2 655 471	2 690 050	55.63	1.30	4.92	9.20	
		REND. MÉDIO	940	1 334	1 257	33.72	-5.77	-	-	
MARANHÃO	P	ÁREA I	322 400	325 864	326 136	1.16	0.08	3.08	3.45	
		ÁREA II	322 400	325 864	326 136	1.16	0.08	3.22	3.55	
		PRODUÇÃO	310 141	355 015	340 218	9.70	-4.17	0.88	1.16	
		REND. MÉDIO	962	1 089	1 043	8.42	-4.22	-	-	
PIAUI	P	ÁREA I	277 962	280 761	280 761	1.01	-	2.65	2.97	
		ÁREA II	277 962	280 761	280 761	1.01	-	2.78	3.05	
		PRODUÇÃO	144 540	348 721	348 721	141.26	-	0.41	1.19	
		REND. MÉDIO	520	1 242	1 242	138.85	-	-	-	
CEARÁ	P	ÁREA I	619 265	669 566	692 903	11.89	3.49	5.91	7.34	
		ÁREA II	603 601	669 566	692 903	14.79	3.49	6.03	7.54	
		PRODUÇÃO	244 580	893 408	838 235	242.72	-6.18	0.70	2.87	
		REND. MÉDIO	405	1 334	1 210	198.77	-9.30	-	-	
RIO GRANDE DO NORTE	P	ÁREA I	81 589	98 844	101 943	24.95	3.14	0.78	1.08	
		ÁREA II	36 999	98 844	101 943	175.53	3.14	0.37	1.11	
		PRODUÇÃO	7 716	70 966	73 798	856.43	3.99	0.02	0.25	
		REND. MÉDIO	209	718	724	246.41	0.84	-	-	
PARAÍBA	P	ÁREA I	139 483	139 483	139 483	-	-	1.33	1.48	
		ÁREA II	18 361	18 361	18 361	-	-	0.18	0.20	
		PRODUÇÃO	7 723	7 723	7 723	-	-	0.02	0.03	
		REND. MÉDIO	421	421	421	-	-	-	-	

MILHO (em grão) - 1ª safra

GRANDES REGIÕES E UNIDADES DA FEDERAÇÃO		*SITUAÇÃO* DA *CULTURA*	*VARIÁVEL*	*SAFRA/2001*	S A F R A / 2002		VARIACÃO (%)		PARTICIPACÃO (%)	
					MÊS ANTERIOR	*MÊS ATUAL*	(1)	(2)	*SAFRA 2001*	*SAFRA 2002*
PERNAMBUCO	P	ÁREA I	257 915	112 550	112 550	296 325	14.89	163.28	2.46	3.14
		ÁREA II	112 565	112 550	262 800	133.47	133.50	1.12	2.86	
		PRODUÇÃO	15 760	18 967	184 161	1068.53	870.95	0.04	0.63	
		REND. MÉDIO	140	169	701	400.71	314.79	-	-	
ALAGOAS	P	ÁREA I	64 764	83 110	83 110	28.33	-	0.62	0.88	
		ÁREA II	64 764	83 110	83 110	28.33	-	0.65	0.90	
		PRODUÇÃO	52 795	58 593	58 593	10.98	-	0.15	0.20	
		REND. MÉDIO	815	705	705	-13.50	-	-	-	
SERGIPE	P	ÁREA I	93 625	93 625	93 625	-	-	0.89	0.99	
		ÁREA II	54 114	54 114	54 114	-	-	0.54	0.59	
		PRODUÇÃO	46 726	46 726	46 726	-	-	0.13	0.16	
		REND. MÉDIO	863	863	863	-	-	-	-	
BAHIA	P	ÁREA I	426 695	347 115	342 685	-19.69	-1.28	4.07	3.63	
		ÁREA II	348 844	347 115	319 553	-8.40	-7.94	3.48	3.48	
		PRODUÇÃO	898 485	855 352	791 875	-11.87	-7.42	2.56	2.71	
		REND. MÉDIO	2 576	2 464	2 478	-3.80	0.57	-	-	
SUDESTE	P	ÁREA I	2 031 830	1 951 557	1 975 352	-2.78	1.22	19.40	20.92	
		ÁREA II	2 031 804	1 951 557	1 975 352	-2.78	1.22	20.29	21.49	
		PRODUÇÃO	7 437 110	7 673 201	7 730 563	3.95	0.75	21.19	26.43	
		REND. MÉDIO	3 660	3 932	3 914	6.94	-0.46	-	-	
MINAS GERAIS	P	ÁREA I	1 185 052	1 156 129	1 156 304	-2.43	0.02	11.31	12.25	
		ÁREA II	1 185 052	1 156 129	1 156 304	-2.43	0.02	11.83	12.58	
		PRODUÇÃO	3 948 142	4 399 630	4 425 897	12.10	0.60	11.25	15.13	
		REND. MÉDIO	3 332	3 805	3 828	14.89	0.60	-	-	
ESPÍRITO SANTO	P	ÁREA I	46 265	52 470	52 470	13.41	-	0.44	0.56	
		ÁREA II	46 265	52 470	52 470	13.41	-	0.46	0.57	
		PRODUÇÃO	113 852	135 143	135 143	18.70	-	0.32	0.46	
		REND. MÉDIO	2 461	2 576	2 576	4.67	-	-	-	
RIO DE JANEIRO	P	ÁREA I	14 348	11 858	11 858	-17.35	-	0.14	0.13	
		ÁREA II	14 322	11 858	11 858	-17.20	-	0.14	0.13	
		PRODUÇÃO	26 756	24 673	24 673	-7.79	-	0.08	0.08	
		REND. MÉDIO	1 868	2 081	2 081	11.40	-	-	-	
SÃO PAULO	P	ÁREA I	786 165	731 100	754 720	-4.00	3.23	7.50	7.99	
		ÁREA II	786 165	731 100	754 720	-4.00	3.23	7.85	8.21	
		PRODUÇÃO	3 348 360	3 113 755	3 144 850	-6.08	1.00	9.54	10.75	
		REND. MÉDIO	4 259	4 259	4 167	-2.16	-2.16	-	-	
SUL	P	ÁREA I	4 419 870	3 748 392	3 750 698	-15.14	0.06	42.19	39.73	
		ÁREA II	4 416 830	3 728 322	3 728 194	-15.59	-0.00	44.10	40.57	
		PRODUÇÃO	19 389 222	14 621 825	14 243 868	-26.54	-2.58	55.24	48.70	
		REND. MÉDIO	4 390	3 922	3 821	-12.96	-2.58	-	-	
PARANÁ	P	ÁREA I	1 852 245	1 494 466	1 494 466	-19.32	-	17.68	15.83	
		ÁREA II	1 852 245	1 494 466	1 494 466	-19.32	-	18.49	16.26	
		PRODUÇÃO	9 351 801	7 023 990	7 023 990	-24.89	-	26.64	24.01	
		REND. MÉDIO	5 049	4 700	4 700	-6.91	-	-	-	
SANTA CATARINA	P	ÁREA I	896 112	850 000	831 000	-7.27	-2.24	8.55	8.80	
		ÁREA II	896 112	850 000	831 000	-7.27	-2.24	8.95	9.04	
		PRODUÇÃO	3 946 870	3 300 000	3 250 000	-17.66	-1.52	11.24	11.11	
		REND. MÉDIO	4 404	3 882	3 911	-11.19	0.75	-	-	
RIO GRANDE DO SUL	P	ÁREA I	1 671 513	1 403 926	1 425 232	-14.73	1.52	15.96	15.10	
		ÁREA II	1 668 473	1 383 856	1 402 728	-15.93	1.36	16.66	15.26	
		PRODUÇÃO	6 090 551	4 297 835	3 969 878	-34.82	-7.63	17.35	13.57	
		REND. MÉDIO	3 650	3 106	2 830	-22.47	-8.89	-	-	
CENTRO-OESTE	P	ÁREA I	1 202 451	810 003	802 137	-33.29	-0.97	11.48	8.50	
		ÁREA II	1 200 108	809 523	801 657	-33.20	-0.97	11.98	8.72	
		PRODUÇÃO	5 695 977	3 731 654	3 703 081	-34.99	-0.77	16.23	12.66	
		REND. MÉDIO	4 746	4 610	4 619	-2.68	0.20	-	-	
MATO GROSSO DO SUL	P	ÁREA I	213 898	122 008	122 008	-42.96	-	2.04	1.29	
		ÁREA II	213 898	121 528	121 528	-43.18	-	2.14	1.32	
		PRODUÇÃO	1 192 177	631 946	631 946	-46.99	-	3.40	2.16	
		REND. MÉDIO	5 574	5 200	5 200	-6.71	-	-	-	

MILHO (em grão) - 1ª safra

GRANDES REGIÕES E UNIDADES DA FEDERAÇÃO		*SITUAÇÃO* DA *VARIÁVEL*	*SAFRA/2001	S A F R A / 2002		VARIACÃO (%)		PARTICIPACÃO (%)	
		CULTURA		*MÊS ANTERIOR*	*MÊS ATUAL*	(1)	(2)	*SAFRA 2001*	*SAFRA 2002*
MATO GROSSO	P	ÁREA I	222 641	170 169	170 169	-23.57	-	2.13	1.80
		ÁREA II	222 626	170 169	170 169	-23.56	-	2.22	1.85
		PRODUÇÃO	896 833	639 175	639 175	-28.73	-	2.56	2.19
		REND.MÉDIO	4 028	3 756	3 756	-6.75	-	-	-
GOIÁS	P	ÁREA I	740 607	497 286	487 946	-34.12	-1.88	7.07	5.17
		ÁREA II	738 279	497 286	487 946	-33.91	-1.88	7.37	5.31
		PRODUÇÃO	3 493 630	2 346 431	2 314 000	-33.77	-1.38	9.95	7.91
		REND.MÉDIO	4 732	4 718	4 742	0.21	0.51	-	-
DISTRITO FEDERAL	P	ÁREA I	25 305	20 540	22 014	-13.01	7.18	0.24	0.23
		ÁREA II	25 305	20 540	22 014	-13.01	7.18	0.25	0.24
		PRODUÇÃO	113 337	114 102	117 960	4.08	3.38	0.32	0.40
		REND.MÉDIO	4 479	5 555	5 358	19.62	-3.55	-	-

NOTAS - 1. SITUAÇÃO DA CULTURA: P (ÁREA I: PLANTADA; ÁREA II: A SER COLHIDA; PRODUÇÃO E RENDIMENTO MÉDIO ESPERADOS);
C (ÁREA I: PLANTADA; ÁREA II: COLHIDA; PRODUÇÃO E RENDIMENTO MÉDIO OBTIDOS).

A DIFERENÇA ENTRE AS ÁREAS I E II REFERE-SE A ÁREA PERDIDA.

2. ÁREA (ha), PRODUÇÃO (t) E RENDIMENTO MÉDIO (kg/ha).

NOS DADOS REFERENTES AO ANO ATUAL FORAM REPETIDAS AS INFORMAÇÕES DA SAFRA ANTERIOR PARA AS UNIDADES DA FEDERAÇÃO QUE AINDA NÃO OBTIVERAM SUAS ESTIMATIVAS NESTE ANO.

(1) - VARIACÃO EM RELAÇÃO AO ANO ANTERIOR. (2) - VARIACÃO EM RELAÇÃO AO MÊS ANTERIOR.

MILHO (em grão) - 2ª safra

GRANDES REGIÕES E UNIDADES DA FEDERAÇÃO		*SITUAÇÃO* DA *CULTURA*	*VARIÁVEL*	*SAFRA/2001*	S A F R A / 2002		VARIACÃO (%)		PARTICIPACÃO (%)	
					MÊS ANTERIOR	*MÊS ATUAL*	(1)	(2)	*SAFRA 2001*	*SAFRA 2002*
TOTAL	P	ÁREA I	2 407 033	2 698 955	3 055 683	26.95	13.22	100.00	100.00	
		ÁREA II	2 338 914	2 645 233	3 017 562	29.02	14.08	100.00	100.00	
		PRODUÇÃO	6 338 768	7 133 849	8 348 649	31.71	17.03	100.00	100.00	
		REND. MÉDIO	2 710	2 697	2 767	2.10	2.60	-	-	
NORDESTE	P	ÁREA I	262 693	262 693	261 846	-0.32	-0.32	10.91	8.57	
		ÁREA II	210 621	210 621	223 725	6.22	6.22	9.01	7.41	
		PRODUÇÃO	94 367	94 367	97 586	3.41	3.41	1.49	1.17	
		REND. MÉDIO	448	448	436	-2.68	-2.68	-	-	
BAHIA	P	ÁREA I	262 693	262 693	261 846	-0.32	-0.32	10.91	8.57	
		ÁREA II	210 621	210 621	223 725	6.22	6.22	9.01	7.41	
		PRODUÇÃO	94 367	94 367	97 586	3.41	3.41	1.49	1.17	
		REND. MÉDIO	448	448	436	-2.68	-2.68	-	-	
SUDESTE	P	ÁREA I	387 734	411 683	485 947	25.33	18.04	16.11	15.90	
		ÁREA II	387 734	411 683	485 947	25.33	18.04	16.58	16.10	
		PRODUÇÃO	925 955	997 399	1 417 095	53.04	42.08	14.61	16.97	
		REND. MÉDIO	2 388	2 423	2 916	22.11	20.35	-	-	
MINAS GERAIS	P	ÁREA I	24 048	47 997	43 731	81.85	-8.89	1.00	1.43	
		ÁREA II	24 048	47 997	43 731	81.85	-8.89	1.03	1.45	
		PRODUÇÃO	73 269	144 713	134 669	83.80	-6.94	1.16	1.61	
		REND. MÉDIO	3 047	3 015	3 079	1.05	2.12	-	-	
ESPÍRITO SANTO	P	ÁREA I	316	316	316	-	-	0.01	0.01	
		ÁREA II	316	316	316	-	-	0.01	0.01	
		PRODUÇÃO	926	926	926	-	-	0.01	0.01	
		REND. MÉDIO	2 930	2 930	2 930	-	-	-	-	
SÃO PAULO	P	ÁREA I	363 370	363 370	441 900	21.61	21.61	15.10	14.46	
		ÁREA II	363 370	363 370	441 900	21.61	21.61	15.54	14.64	
		PRODUÇÃO	851 760	851 760	1 281 500	50.45	50.45	13.44	15.35	
		REND. MÉDIO	2 344	2 344	2 900	23.72	23.72	-	-	
SUL	P	ÁREA I	945 525	1 100 000	1 150 000	21.63	4.55	39.28	37.63	
		ÁREA II	945 525	1 100 000	1 150 000	21.63	4.55	40.43	38.11	
		PRODUÇÃO	2 914 159	3 300 000	3 450 000	18.39	4.55	45.97	41.32	
		REND. MÉDIO	3 082	3 000	3 000	-2.66	-	-	-	
PARANÁ	P	ÁREA I	945 525	1 100 000	1 150 000	21.63	4.55	39.28	37.63	
		ÁREA II	945 525	1 100 000	1 150 000	21.63	4.55	40.43	38.11	
		PRODUÇÃO	2 914 159	3 300 000	3 450 000	18.39	4.55	45.97	41.32	
		REND. MÉDIO	3 082	3 000	3 000	-2.66	-	-	-	
CENTRO-OESTE	P	ÁREA I	811 081	924 579	1 157 890	42.76	25.23	33.70	37.89	
		ÁREA II	795 034	922 929	1 157 890	45.64	25.46	33.99	38.37	
		PRODUÇÃO	2 404 287	2 742 083	3 383 968	40.75	23.41	37.93	40.53	
		REND. MÉDIO	3 024	2 971	2 923	-3.34	-1.62	-	-	
MATO GROSSO DO SUL	P	ÁREA I	334 581	370 000	360 000	7.60	-2.70	13.90	11.78	
		ÁREA II	323 976	370 000	360 000	11.12	-2.70	13.85	11.93	
		PRODUÇÃO	993 669	1 036 000	1 008 000	1.44	-2.70	15.68	12.07	
		REND. MÉDIO	3 067	2 800	2 800	-8.71	-	-	-	
MATO GROSSO	P	ÁREA I	315 444	315 444	555 007	75.94	75.94	13.11	18.16	
		ÁREA II	313 794	313 794	555 007	76.87	76.87	13.42	18.39	
		PRODUÇÃO	846 210	846 210	1 461 126	72.67	72.67	13.35	17.50	
		REND. MÉDIO	2 697	2 697	2 633	-2.37	-2.37	-	-	
GOIÁS	P	ÁREA I	157 846	235 925	239 225	51.56	1.40	6.56	7.83	
		ÁREA II	154 054	235 925	239 225	55.29	1.40	6.59	7.93	
		PRODUÇÃO	555 988	851 453	901 735	62.19	5.91	8.77	10.80	
		REND. MÉDIO	3 609	3 609	3 769	4.43	4.43	-	-	

MILHO (em grão) - 2ª safra

GRANDES REGIÕES E UNIDADES DA FEDERAÇÃO	*SITUAÇÃO* DA *CULTURA*	*VARIÁVEL*	*SAFRA/2001*	*S A F R A / 2002*		*VARIACÃO (%)		*PARTICIPACÃO (%)	
				MÊS ANTERIOR	*MÊS ATUAL*	(1)	(2)	*SAFRA 2001*	*SAFRA 2002*
DISTRITO FEDERAL	P	ÁREA I	3 210	3 210	3 658	13.96	13.96	0.13	0.12
		ÁREA II	3 210	3 210	3 658	13.96	13.96	0.14	0.12
		PRODUÇÃO	8 420	8 420	13 107	55.67	55.67	0.13	0.16
		REND.MÉDIO	2 623	2 623	3 585	36.68	36.68	-	-

NOTAS - 1. SITUAÇÃO DA CULTURA: P (ÁREA I: PLANTADA; ÁREA II: A SER COLHIDA; PRODUÇÃO E RENDIMENTO MÉDIO ESPERADOS);
C (ÁREA I: PLANTADA; ÁREA II: COLHIDA; PRODUÇÃO E RENDIMENTO MÉDIO OBTIDOS).
A DIFERENÇA ENTRE AS ÁREAS I E II REFERE-SE A ÁREA PERDIDA.

2. ÁREA (ha), PRODUÇÃO (t) E RENDIMENTO MÉDIO (kg/ha).

NOS DADOS REFERENTES AO ANO ATUAL FORAM REPETIDAS AS INFORMAÇÕES DA SAFRA ANTERIOR PARA AS UNIDADES DA FEDERAÇÃO QUE AINDA NÃO OBTIVERAM SUAS ESTIMATIVAS NESTE ANO.

(1) - VARIACÃO EM RELAÇÃO AO ANO ANTERIOR. (2) - VARIACÃO EM RELAÇÃO AO MÊS ANTERIOR.

PIMENTA-DO-REINO

GRANDES REGIÕES E UNIDADES DA FEDERAÇÃO		*SITUAÇÃO* DA *CULTURA*	*VARIÁVEL*	*SAFRA/2001*	S A F R A / 2002 *MÊS ANTERIOR * MÊS ATUAL		VARIACÃO (%) (1) (2)		PARTICIPACÃO (%) * SAFRA * SAFRA 2001 * 2002	
TOTAL	P	ÁREA I	20 660	20 660	20 712	0.25	0.25	100.00	100.00	
		ÁREA II	20 597	20 597	20 660	0.31	0.31	100.00	100.00	
		PRODUÇÃO	47 210	47 210	47 410	0.42	0.42	100.00	100.00	
		REND.MÉDIO	2 292	2 292	2 295	0.13	0.13	-	-	
NORTE	P	ÁREA I	17 543	17 543	17 543	-	-	84.91	84.70	
		ÁREA II	17 539	17 539	17 539	-	-	85.15	84.89	
		PRODUÇÃO	41 258	41 258	41 258	-	-	87.39	87.02	
		REND.MÉDIO	2 352	2 352	2 352	-	-	-	-	
PARÁ	P	ÁREA I	17 543	17 543	17 543	-	-	84.91	84.70	
		ÁREA II	17 539	17 539	17 539	-	-	85.15	84.89	
		PRODUÇÃO	41 258	41 258	41 258	-	-	87.39	87.02	
		REND.MÉDIO	2 352	2 352	2 352	-	-	-	-	
NORDESTE	P	ÁREA I	1 362	1 362	1 414	3.82	3.82	6.59	6.83	
		ÁREA II	1 351	1 351	1 414	4.66	4.66	6.56	6.84	
		PRODUÇÃO	2 497	2 497	2 697	8.01	8.01	5.29	5.69	
		REND.MÉDIO	1 848	1 848	1 907	3.19	3.19	-	-	
MARANHÃO	P	ÁREA I	188	188	188	-	-	0.91	0.91	
		ÁREA II	188	188	188	-	-	0.91	0.91	
		PRODUÇÃO	238	238	238	-	-	0.50	0.50	
		REND.MÉDIO	1 266	1 266	1 266	-	-	-	-	
PARAÍBA	P	ÁREA I	162	162	162	-	-	0.78	0.78	
		ÁREA II	162	162	162	-	-	0.79	0.78	
		PRODUÇÃO	113	113	113	-	-	0.24	0.24	
		REND.MÉDIO	698	698	698	-	-	-	-	
BAHIA	P	ÁREA I	1 012	1 012	1 064	5.14	5.14	4.90	5.14	
		ÁREA II	1 001	1 001	1 064	6.29	6.29	4.86	5.15	
		PRODUÇÃO	2 146	2 146	2 346	9.32	9.32	4.55	4.95	
		REND.MÉDIO	2 144	2 144	2 205	2.85	2.85	-	-	
SUDESTE	P	ÁREA I	1 755	1 755	1 755	-	-	8.49	8.47	
		ÁREA II	1 707	1 707	1 707	-	-	8.29	8.26	
		PRODUÇÃO	3 455	3 455	3 455	-	-	7.32	7.29	
		REND.MÉDIO	2 024	2 024	2 024	-	-	-	-	
ESPÍRITO SANTO	P	ÁREA I	1 755	1 755	1 755	-	-	8.49	8.47	
		ÁREA II	1 707	1 707	1 707	-	-	8.29	8.26	
		PRODUÇÃO	3 455	3 455	3 455	-	-	7.32	7.29	
		REND.MÉDIO	2 024	2 024	2 024	-	-	-	-	

NOTAS - 1. SITUAÇÃO DA CULTURA: P (ÁREA I: DESTINADA À COLHEITA NO ANO, ÁREA II: A SER COLHIDA; PRODUÇÃO E RENDIMENTO MÉDIO ESPERADOS);
C (ÁREA I: DESTINADA À COLHEITA NO ANO, ÁREA II: COLHIDA; PRODUÇÃO E RENDIMENTO MÉDIO OBTIDOS).
A DIFERENÇA ENTRE AS ÁREAS I E II REFERE-SE A ÁREA PERDIDA.
2. ÁREA (ha), PRODUÇÃO (t) E RENDIMENTO MÉDIO (kg/ha).
NOS DADOS REFERENTES AO ANO ATUAL FORAM REPETIDAS AS INFORMAÇÕES DA SAFRA ANTERIOR PARA AS UNIDADES DA FEDERAÇÃO QUE AINDA NÃO OBTIVERAM SUAS ESTIMATIVAS NESTE ANO.
(1) - VARIACÃO EM RELAÇÃO AO ANO ANTERIOR. (2) - VARIACÃO EM RELAÇÃO AO MÊS ANTERIOR.

RAMI (fibra)

GRANDES REGIÕES		*SITUAÇÃO*	S A F R A / 2002			VARIÇÃO (%)		PARTICIPAÇÃO (%)		
E	UNIDADES DA FEDERAÇÃO	DA	VARIÁVEL	SAFRA/2001	MÊS ANTERIOR	MÊS ATUAL	(1)	(2)	SAFRA 2001	SAFRA 2002
		CULTURA								
TOTAL	P	ÁREA I	399	399	399	-	-	100.00	100.00
			ÁREA II	399	399	399	-	-	100.00	100.00
			PRODUÇÃO	897	897	897	-	-	100.00	100.00
			REND.MÉDIO	2 248	2 248	2 248	-	-	-	-
SUL	P	ÁREA I	399	399	399	-	-	100.00	100.00
			ÁREA II	399	399	399	-	-	100.00	100.00
			PRODUÇÃO	897	897	897	-	-	100.00	100.00
			REND.MÉDIO	2 248	2 248	2 248	-	-	-	-
PARANÁ	P	ÁREA I	399	399	399	-	-	100.00	100.00
			ÁREA II	399	399	399	-	-	100.00	100.00
			PRODUÇÃO	897	897	897	-	-	100.00	100.00
			REND.MÉDIO	2 248	2 248	2 248	-	-	-	-

NOTAS - 1. SITUAÇÃO DA CULTURA: P (ÁREA I: PLANTADA; ÁREA II: A SER COLHIDA; PRODUÇÃO E RENDIMENTO MÉDIO ESPERADOS);
C (ÁREA I: PLANTADA; ÁREA II: COLHIDA; PRODUÇÃO E RENDIMENTO MÉDIO OBTIDOS).

A DIFERENÇA ENTRE AS ÁREAS I E II REFERE-SE A ÁREA PERDIDA.

2. ÁREA (ha), PRODUÇÃO (t) E RENDIMENTO MÉDIO (kg/ha).

NOS DADOS REFERENTES AO ANO ATUAL FORAM REPETIDAS AS INFORMAÇÕES DA SAFRA ANTERIOR PARA AS UNIDADES DA FEDERAÇÃO QUE AINDA NÃO OBTIVERAM SUAS ESTIMATIVAS NESTE ANO.

(1) - VARIÇÃO EM RELAÇÃO AO ANO ANTERIOR. (2) - VARIÇÃO EM RELAÇÃO AO MÊS ANTERIOR.

SISAL (fibra)

GRANDES REGIÕES E UNIDADES DA FEDERAÇÃO		*SITUAÇÃO* DA *CULTURA*	*VARIÁVEL*	*SAFRA/2001*	S A F R A / 2002		VARIACÃO (%)		PARTICIPACÃO (%)	
					MÊS ANTERIOR	*MÊS ATUAL*	(1)	(2)	*SAFRA 2001*	*SAFRA 2002*
TOTAL	P	ÁREA I	218 911	218 896	205 706	-6.03	-6.03	100.00	100.00	
		ÁREA II	204 248	204 248	205 058	0.40	0.40	100.00	100.00	
		PRODUÇÃO	181 487	181 593	182 052	0.31	0.25	100.00	100.00	
		REND.MÉDIO	889	889	888	-0.11	-0.11	-	-	
NORDESTE	P	ÁREA I	218 911	218 896	205 706	-6.03	-6.03	100.00	100.00	
		ÁREA II	204 248	204 248	205 058	0.40	0.40	100.00	100.00	
		PRODUÇÃO	181 487	181 593	182 052	0.31	0.25	100.00	100.00	
		REND.MÉDIO	889	889	888	-0.11	-0.11	-	-	
CEARÁ	P	ÁREA I	170	170	170	-	-	0.08	0.08	
		ÁREA II	170	170	170	-	-	0.08	0.08	
		PRODUÇÃO	204	204	204	-	-	0.11	0.11	
		REND.MÉDIO	1 200	1 200	1 200	-	-	-	-	
RIO GRANDE DO NORTE	P	ÁREA I	3 400	3 385	4 435	30.44	31.02	1.55	2.16	
		ÁREA II	3 385	3 385	4 435	31.02	31.02	1.66	2.16	
		PRODUÇÃO	1 890	1 996	2 725	44.18	36.52	1.04	1.50	
		REND.MÉDIO	558	590	614	10.04	4.07	-	-	
PARAÍBA	P	ÁREA I	7 014	7 014	7 014	-	-	3.20	3.41	
		ÁREA II	6 491	6 491	6 491	-	-	3.18	3.17	
		PRODUÇÃO	4 893	4 893	4 893	-	-	2.70	2.69	
		REND.MÉDIO	754	754	754	-	-	-	-	
PERNAMBUCO	P	ÁREA I	220	220	220	-	-	0.10	0.11	
		ÁREA II	95	95	95	-	-	0.05	0.05	
		PRODUÇÃO	76	76	76	-	-	0.04	0.04	
		REND.MÉDIO	800	800	800	-	-	-	-	
BAHIA	P	ÁREA I	208 107	208 107	193 867	-6.84	-6.84	95.06	94.24	
		ÁREA II	194 107	194 107	193 867	-0.12	-0.12	95.03	94.54	
		PRODUÇÃO	174 424	174 424	174 154	-0.15	-0.15	96.11	95.66	
		REND.MÉDIO	899	899	898	-0.11	-0.11	-	-	

NOTAS - 1. SITUAÇÃO DA CULTURA: P (ÁREA I: DESTINADA À COLHEITA NO ANO, ÁREA II: A SER COLHIDA; PRODUÇÃO E RENDIMENTO MÉDIO ESPERADOS);
C (ÁREA I: DESTINADA À COLHEITA NO ANO, ÁREA II: COLHIDA; PRODUÇÃO E RENDIMENTO MÉDIO OBTIDOS).
A DIFERENÇA ENTRE AS ÁREAS I E II REFERE-SE A ÁREA PERDIDA.

2. ÁREA (ha), PRODUÇÃO (t) E RENDIMENTO MÉDIO (kg/ha).
NOS DADOS REFERENTES AO ANO ATUAL FORAM REPETIDAS AS INFORMAÇÕES DA SAFRA ANTERIOR PARA AS UNIDADES DA FEDERAÇÃO QUE AINDA NÃO OBTIVERAM SUAS ESTIMATIVAS NESTE ANO.

(1) - VARIACÃO EM RELAÇÃO AO ANO ANTERIOR. (2) - VARIACÃO EM RELAÇÃO AO MÊS ANTERIOR.

SOJA (em grão)

GRANDES REGIÕES E UNIDADES DA FEDERAÇÃO		*SITUAÇÃO* DA VARIÁVEL *CULTURA*	*SAFRA/2001	S A F R A / 2002		VARIACÃO (%)		PARTICIPACÃO (%)	
				MÊS ANTERIOR	*MÊS ATUAL*	(1)	(2)	*SAFRA 2001*	*SAFRA 2002*
TOTAL	P	ÁREA I	13 933 972	15 823 150	15 820 073	13.54	-0.02	100.00	100.00
		ÁREA II	13 930 744	15 814 420	15 811 143	13.50	-0.02	100.00	100.00
		PRODUÇÃO	37 683 083	41 654 733	40 772 579	8.20	-2.12	100.00	100.00
		REND. MÉDIO	2 705	2 634	2 579	-4.66	-2.09	-	-
NORTE	P	ÁREA I	65 921	65 921	65 921	-	-	0.47	0.42
		ÁREA II	65 921	65 921	65 921	-	-	0.47	0.42
		PRODUÇÃO	108 018	108 018	108 018	-	-	0.29	0.26
		REND. MÉDIO	1 639	1 639	1 639	-	-	-	-
TOCANTINS	P	ÁREA I	65 921	65 921	65 921	-	-	0.47	0.42
		ÁREA II	65 921	65 921	65 921	-	-	0.47	0.42
		PRODUÇÃO	108 018	108 018	108 018	-	-	0.29	0.26
		REND. MÉDIO	1 639	1 639	1 639	-	-	-	-
NORDESTE	P	ÁREA I	966 165	1 121 742	1 121 362	16.06	-0.03	6.93	7.09
		ÁREA II	965 277	1 121 742	1 121 362	16.17	-0.03	6.93	7.09
		PRODUÇÃO	2 026 998	2 693 656	2 172 666	7.19	-19.34	5.38	5.33
		REND. MÉDIO	2 100	2 401	1 938	-7.71	-19.28	-	-
MARANHÃO	P	ÁREA I	213 436	238 313	237 933	11.48	-0.16	1.53	1.50
		ÁREA II	213 436	238 313	237 933	11.48	-0.16	1.53	1.50
		PRODUÇÃO	491 083	562 132	561 142	14.27	-0.18	1.30	1.38
		REND. MÉDIO	2 301	2 359	2 358	2.48	-0.04	-	-
PIAUI	P	ÁREA I	62 729	83 429	83 429	33.00	-	0.45	0.53
		ÁREA II	61 841	83 429	83 429	34.91	-	0.44	0.53
		PRODUÇÃO	128 315	211 524	211 524	64.85	-	0.34	0.52
		REND. MÉDIO	2 075	2 535	2 535	22.17	-	-	-
BAHIA	P	ÁREA I	690 000	800 000	800 000	15.94	-	4.95	5.06
		ÁREA II	690 000	800 000	800 000	15.94	-	4.95	5.06
		PRODUÇÃO	1 407 600	1 920 000	1 400 000	-0.54	-27.08	3.74	3.43
		REND. MÉDIO	2 040	2 400	1 750	-14.22	-27.08	-	-
SUDESTE	P	ÁREA I	1 162 418	1 260 959	1 257 579	8.19	-0.27	8.34	7.95
		ÁREA II	1 162 418	1 260 959	1 257 579	8.19	-0.27	8.34	7.95
		PRODUÇÃO	2 746 315	3 225 769	3 309 458	20.51	2.59	7.29	8.12
		REND. MÉDIO	2 363	2 558	2 632	11.38	2.89	-	-
MINAS GERAIS	P	ÁREA I	632 418	716 549	714 979	13.05	-0.22	4.54	4.52
		ÁREA II	632 418	716 549	714 979	13.05	-0.22	4.54	4.52
		PRODUÇÃO	1 390 635	1 833 168	1 844 458	32.63	0.62	3.69	4.52
		REND. MÉDIO	2 199	2 558	2 580	17.33	0.86	-	-
SÃO PAULO	P	ÁREA I	530 000	544 410	542 600	2.38	-0.33	3.80	3.43
		ÁREA II	530 000	544 410	542 600	2.38	-0.33	3.80	3.43
		PRODUÇÃO	1 355 680	1 392 601	1 465 000	8.06	5.20	3.60	3.59
		REND. MÉDIO	2 558	2 558	2 700	5.55	5.55	-	-
SUL	P	ÁREA I	5 979 267	6 761 222	6 760 762	13.07	-0.01	42.91	42.74
		ÁREA II	5 977 282	6 752 692	6 752 032	12.96	-0.01	42.91	42.70
		PRODUÇÃO	16 029 878	16 238 551	15 743 492	-1.79	-3.05	42.54	38.61
		REND. MÉDIO	2 682	2 405	2 332	-13.05	-3.04	-	-
PARANÁ	P	ÁREA I	2 813 419	3 221 138	3 221 138	14.49	-	20.19	20.36
		ÁREA II	2 813 419	3 221 138	3 221 138	14.49	-	20.20	20.37
		PRODUÇÃO	8 560 005	9 341 300	9 341 300	9.13	-	22.72	22.91
		REND. MÉDIO	3 043	2 900	2 900	-4.70	-	-	-
SANTA CATARINA	P	ÁREA I	198 853	242 000	242 000	21.70	-	1.43	1.53
		ÁREA II	198 853	242 000	242 000	21.70	-	1.43	1.53
		PRODUÇÃO	534 321	648 000	620 000	16.04	-4.32	1.42	1.52
		REND. MÉDIO	2 687	2 678	2 562	-4.65	-4.33	-	-
RIO GRANDE DO SUL	P	ÁREA I	2 966 995	3 298 084	3 297 624	11.14	-0.01	21.29	20.84
		ÁREA II	2 965 010	3 289 554	3 288 894	10.92	-0.02	21.28	20.80
		PRODUÇÃO	6 935 552	6 249 251	5 782 192	-16.63	-7.47	18.40	14.18
		REND. MÉDIO	2 339	1 900	1 758	-24.84	-7.47	-	-
CENTRO-OESTE	P	ÁREA I	5 760 201	6 613 306	6 614 449	14.83	0.02	41.34	41.81
		ÁREA II	5 759 846	6 613 106	6 614 249	14.83	0.02	41.35	41.83
		PRODUÇÃO	16 771 874	19 388 739	19 438 945	15.90	0.26	44.51	47.68
		REND. MÉDIO	2 912	2 932	2 939	0.93	0.24	-	-

SOJA (em grão)

GRANDES REGIÕES E UNIDADES DA FEDERAÇÃO		*SITUAÇÃO* DA *CULTURA*	VARIÁVEL	SAFRA/2001	*MÊS ANTERIOR*	MÊS ATUAL	S A F R A / 2002		VARIACÃO (%)	PARTICIPACÃO (%)	
							(1)	(2)		SAFRA 2001	SAFRA 2002
MATO GROSSO DO SUL ..	P	ÁREA I	1 065 026	1 185 972	1 185 972	11.36	-	-	7.64	7.50	
		ÁREA II	1 064 726	1 185 772	1 185 772	11.37	-	-	7.64	7.50	
		PRODUÇÃO	3 115 030	3 260 873	3 260 873	4.68	-	-	8.27	8.00	
		REND.MÉDIO	2 926	2 750	2 750	-6.02	-	-	-	-	
MATO GROSSO	P	ÁREA I	3 121 408	3 499 794	3 499 794	12.12	-	-	22.40	22.12	
		ÁREA II	3 121 353	3 499 794	3 499 794	12.12	-	-	22.41	22.13	
		PRODUÇÃO	9 533 286	10 729 449	10 729 449	12.55	-	-	25.30	26.32	
		REND.MÉDIO	3 054	3 066	3 066	0.39	-	-	-	-	
GOIÁS	P	ÁREA I	1 538 988	1 890 202	1 891 564	22.91	0.07	0.07	11.04	11.96	
		ÁREA II	1 538 988	1 890 202	1 891 564	22.91	0.07	0.07	11.05	11.96	
		PRODUÇÃO	4 052 169	5 294 169	5 344 987	31.90	0.96	0.96	10.75	13.11	
		REND.MÉDIO	2 633	2 800	2 826	7.33	0.93	0.93	-	-	
DISTRITO FEDERAL	P	ÁREA I	34 779	37 338	37 119	6.73	-0.59	-0.59	0.25	0.23	
		ÁREA II	34 779	37 338	37 119	6.73	-0.59	-0.59	0.25	0.23	
		PRODUÇÃO	71 389	104 248	103 636	45.17	-0.59	-0.59	0.19	0.25	
		REND.MÉDIO	2 053	2 792	2 792	36.00	-	-	-	-	

NOTAS - 1. SITUAÇÃO DA CULTURA: P (ÁREA I: PLANTADA; ÁREA II: A SER COLHIDA; PRODUÇÃO E RENDIMENTO MÉDIO ESPERADOS);
C (ÁREA I: PLANTADA; ÁREA II: COLHIDA; PRODUÇÃO E RENDIMENTO MÉDIO OBTIDOS).
A DIFERENÇA ENTRE AS ÁREAS I E II REFERE-SE À ÁREA PERDIDA.

2. ÁREA (ha), PRODUÇÃO (t) E RENDIMENTO MÉDIO (kg/ha).

NOS DADOS REFERENTES AO ANO ATUAL FORAM REPETIDAS AS INFORMAÇÕES DA SAFRA ANTERIOR PARA AS UNIDADES DA FEDERAÇÃO QUE AINDA NÃO OBTIVERAM SUAS ESTIMATIVAS NESTE ANO.

(1) - VARIACÃO EM RELAÇÃO AO ANO ANTERIOR. (2) - VARIACÃO EM RELAÇÃO AO MÊS ANTERIOR.

SORGO (em grão)

GRANDES REGIÕES E UNIDADES DA FEDERAÇÃO		*SITUAÇÃO* DA VARIÁVEL *CULTURA*	*SAFRA/2001	*SAFRA/2001	*MÊS ANTERIOR	*MÊS ATUAL	VARIACÃO (%) (1) (2)		PARTICIPACÃO (%) SAFRA 2001 SAFRA 2002	
TOTAL	P	ÁREA I	501 954	498 564	491 507	476 561	-2.08	-1.42	100.00	100.00
		ÁREA II	486 185	483 738	476 561	476 561	-1.98	-1.48	100.00	100.00
		PRODUÇÃO	904 813	908 578	958 689	958 689	5.95	5.52	100.00	100.00
		REND. MÉDIO	1 861	1 878	2 012	2 012	8.11	7.14	-	-
NORDESTE	P	ÁREA I	28 052	31 839	32 352	32 352	15.33	1.61	5.59	6.58
		ÁREA II	27 264	31 839	32 232	32 232	18.22	1.23	5.61	6.76
		PRODUÇÃO	24 444	59 436	56 857	56 857	132.60	-4.34	2.70	5.93
		REND. MÉDIO	897	1 867	1 764	1 764	96.66	-5.52	-	-
CEARÁ	P	ÁREA I	2 235	1 812	1 504	1 504	-32.71	-17.00	0.45	0.31
		ÁREA II	2 235	1 812	1 504	1 504	-32.71	-17.00	0.46	0.32
		PRODUÇÃO	8 681	8 129	5 503	5 503	-36.61	-32.30	0.96	0.57
		REND. MÉDIO	3 884	4 486	3 659	3 659	-5.79	-18.44	-	-
PERNAMBUCO	P	ÁREA I	462	162	983	863	112.77	506.79	0.09	0.20
		ÁREA II	162	162	863	432.72	432.72	0.03	0.18	
		PRODUÇÃO	77	77	564	632.47	632.47	0.01	0.06	
		REND. MÉDIO	475	475	654	37.68	37.68	-	-	
BAHIA	P	ÁREA I	25 355	29 865	29 865	29 865	17.79	-	5.05	6.08
		ÁREA II	24 867	29 865	29 865	29 865	20.10	-	5.11	6.27
		PRODUÇÃO	15 686	51 230	50 790	50 790	223.79	-0.86	1.73	5.30
		REND. MÉDIO	631	1 715	1 701	1 701	169.57	-0.82	-	-
SUDESTE	P	ÁREA I	113 959	123 736	118 242	118 242	3.76	-4.44	22.70	24.06
		ÁREA II	113 959	123 736	118 242	118 242	3.76	-4.44	23.44	24.81
		PRODUÇÃO	141 549	170 343	236 390	236 390	67.00	38.77	15.64	24.66
		REND. MÉDIO	1 242	1 377	1 999	1 999	60.95	45.17	-	-
MINAS GERAIS	P	ÁREA I	41 359	51 136	53 352	53 352	29.00	4.33	8.24	10.85
		ÁREA II	41 359	51 136	53 352	53 352	29.00	4.33	8.51	11.20
		PRODUÇÃO	70 649	99 443	111 510	111 510	57.84	12.13	7.81	11.63
		REND. MÉDIO	1 708	1 945	2 090	2 090	22.37	7.46	-	-
SÃO PAULO	P	ÁREA I	72 600	72 600	64 890	64 890	-10.62	-10.62	14.46	13.20
		ÁREA II	72 600	72 600	64 890	64 890	-10.62	-10.62	14.93	13.62
		PRODUÇÃO	70 900	70 900	124 880	124 880	76.14	76.14	7.84	13.03
		REND. MÉDIO	977	977	1 924	1 924	96.93	96.93	-	-
SUL	P	ÁREA I	54 806	42 895	40 819	40 819	-25.52	-4.84	10.92	8.30
		ÁREA II	54 756	42 895	40 819	40 819	-25.45	-4.84	11.26	8.57
		PRODUÇÃO	155 188	114 372	101 015	101 015	-34.91	-11.68	17.15	10.54
		REND. MÉDIO	2 834	2 666	2 475	2 475	-12.67	-17.16	-	-
PARANÁ	P	ÁREA I	1 520	1 520	1 520	1 520	-	-	0.30	0.31
		ÁREA II	1 520	1 520	1 520	1 520	-	-	0.31	0.32
		PRODUÇÃO	9 377	9 377	9 377	9 377	-	-	1.04	0.98
		REND. MÉDIO	6 169	6 169	6 169	6 169	-	-	-	-
RIO GRANDE DO SUL	P	ÁREA I	53 286	41 375	39 299	39 299	-26.25	-5.02	10.62	8.00
		ÁREA II	53 236	41 375	39 299	39 299	-26.18	-5.02	10.95	8.25
		PRODUÇÃO	145 811	104 995	91 638	91 638	-37.15	-12.72	16.12	9.56
		REND. MÉDIO	2 739	2 538	2 332	2 332	-14.86	-8.12	-	-
CENTRO-OESTE	P	ÁREA I	305 137	300 094	300 094	300 094	-1.65	-	60.79	61.06
		ÁREA II	290 206	285 268	285 268	285 268	-1.70	-	59.69	59.86
		PRODUÇÃO	583 632	564 427	564 427	564 427	-3.29	-	64.50	58.87
		REND. MÉDIO	2 011	1 979	1 979	1 979	-1.59	-	-	-
MATO GROSSO DO SUL	P	ÁREA I	67 686	62 643	62 643	62 643	-7.45	-	13.48	12.75
		ÁREA II	67 516	62 578	62 578	62 578	-7.31	-	13.89	13.13
		PRODUÇÃO	135 906	116 701	116 701	116 701	-14.13	-	15.02	12.17
		REND. MÉDIO	2 013	1 865	1 865	1 865	-7.35	-	-	-
MATO GROSSO	P	ÁREA I	109 885	109 885	109 885	109 885	-	-	21.89	22.36
		ÁREA II	100 780	100 780	100 780	100 780	-	-	20.73	21.15
		PRODUÇÃO	195 374	195 374	195 374	195 374	-	-	21.59	20.38
		REND. MÉDIO	1 939	1 939	1 939	1 939	-	-	-	-

SORGO (em grão)

GRANDES REGIÕES		*SITUAÇÃO*	S A F R A / 2002			VARIACÃO (%)		PARTICIPACÃO (%)	
E	DA	VARIÁVEL	SAFRA/2001	MÊS ANTERIOR	MÊS ATUAL	(1)	(2)	SAFRA 2001	SAFRA 2002
UNIDADES DA FEDERAÇÃO	*CULTURA*								
GOIÁS	P	ÁREA I	127 566	127 566	127 566	-	-	25.41	25.95
		ÁREA II	121 910	121 910	121 910	-	-	25.07	25.58
		PRODUÇÃO	252 352	252 352	252 352	-	-	27.89	26.32
		REND.MÉDIO	2 070	2 070	2 070	-	-	-	-

NOTAS - 1. SITUAÇÃO DA CULTURA: P (ÁREA I: PLANTADA; ÁREA II: A SER COLHIDA; PRODUÇÃO E RENDIMENTO MÉDIO ESPERADOS);
C (ÁREA I: PLANTADA; ÁREA II: COLHIDA; PRODUÇÃO E RENDIMENTO MÉDIO OBTIDOS).
A DIFERENÇA ENTRE AS ÁREAS I E II REFERE-SE A ÁREA PERDIDA.

2. ÁREA (ha), PRODUÇÃO (t) E RENDIMENTO MÉDIO (kg/ha).

NOS DADOS REFERENTES AO ANO ATUAL FORAM REPETIDAS AS INFORMAÇÕES DA SAFRA ANTERIOR PARA AS UNIDADES DA FEDERAÇÃO QUE AINDA NÃO OBTIVERAM SUAS ESTIMATIVAS NESTE ANO.

(1) - VARIACÃO EM RELAÇÃO AO ANO ANTERIOR. (2) - VARIACÃO EM RELAÇÃO AO MÊS ANTERIOR.

TOMATE

GRANDES REGIÕES E UNIDADES DA FEDERAÇÃO		*SITUAÇÃO* DA *CULTURA*	*VARIÁVEL*	*SAFRA/2001*	S A F R A / 2002		VARIACÃO (%)		PARTICIPACÃO (%)	
					MÊS ANTERIOR	*MÊS ATUAL*	(1)	(2)	*SAFRA 2001*	*SAFRA 2002*
TOTAL	P	ÁREA I	56 383	56 180	58 191	3.21	3.58	100.00	100.00	
		ÁREA II	56 260	56 115	58 088	3.25	3.52	100.00	100.00	
		PRODUÇÃO	3 042 760	3 075 672	3 134 373	3.01	1.91	100.00	100.00	
		REND. MÉDIO	54 084	54 810	53 959	-0.23	-1.55	-	-	
NORTE	P	ÁREA I	1 128	1 128	1 128	-	-	2.00	1.94	
		ÁREA II	1 074	1 074	1 074	-	-	1.91	1.85	
		PRODUÇÃO	6 515	6 515	6 515	-	-	0.21	0.21	
		REND. MÉDIO	6 066	6 066	6 066	-	-	-	-	
AMAZONAS	P	ÁREA I	768	768	768	-	-	1.36	1.32	
		ÁREA II	736	736	736	-	-	1.31	1.27	
		PRODUÇÃO	3 255	3 255	3 255	-	-	0.11	0.10	
		REND. MÉDIO	4 423	4 423	4 423	-	-	-	-	
RORAIMA	P	ÁREA I	360	360	360	-	-	0.64	0.62	
		ÁREA II	338	338	338	-	-	0.60	0.58	
		PRODUÇÃO	3 260	3 260	3 260	-	-	0.11	0.10	
		REND. MÉDIO	9 645	9 645	9 645	-	-	-	-	
NORDESTE	P	ÁREA I	11 069	11 209	11 262	1.74	0.47	19.63	19.35	
		ÁREA II	11 001	11 203	11 218	1.97	0.13	19.55	19.31	
		PRODUÇÃO	397 911	419 578	420 700	5.73	0.27	13.08	13.42	
		REND. MÉDIO	36 170	37 452	37 502	3.68	0.13	-	-	
MARANHÃO	P	ÁREA I	361	408	408	13.02	-	0.64	0.70	
		ÁREA II	361	408	408	13.02	-	0.64	0.70	
		PRODUÇÃO	6 764	7 865	7 865	16.28	-	0.22	0.25	
		REND. MÉDIO	18 737	19 277	19 277	2.88	-	-	-	
CEARÁ	P	ÁREA I	1 752	1 831	1 825	4.17	-0.33	3.11	3.14	
		ÁREA II	1 752	1 831	1 825	4.17	-0.33	3.11	3.14	
		PRODUÇÃO	79 372	97 041	96 831	22.00	-0.22	2.61	3.09	
		REND. MÉDIO	45 304	52 999	53 058	17.12	0.11	-	-	
RIO GRANDE DO NORTE	P	ÁREA I	270	322	363	34.44	12.73	0.48	0.62	
		ÁREA II	246	322	363	47.56	12.73	0.44	0.62	
		PRODUÇÃO	7 045	9 942	11 274	60.03	13.40	0.23	0.36	
		REND. MÉDIO	28 638	30 876	31 058	8.45	0.59	-	-	
PARAÍBA	P	ÁREA I	381	381	381	-	-	0.68	0.65	
		ÁREA II	375	375	375	-	-	0.67	0.65	
		PRODUÇÃO	12 000	12 000	12 000	-	-	0.39	0.38	
		REND. MÉDIO	32 000	32 000	32 000	-	-	-	-	
PERNAMBUCO	P	ÁREA I	2 478	2 440	2 478	-	1.56	4.39	4.26	
		ÁREA II	2 440	2 440	2 440	-	-	4.34	4.20	
		PRODUÇÃO	92 241	92 241	92 241	-	-	3.03	2.94	
		REND. MÉDIO	37 804	37 803	37 803	-0.00	-	-	-	
SERGIPE	P	ÁREA I	301	301	301	-	-	0.53	0.52	
		ÁREA II	301	301	301	-	-	0.54	0.52	
		PRODUÇÃO	5 214	5 214	5 214	-	-	0.17	0.17	
		REND. MÉDIO	17 322	17 322	17 322	-	-	-	-	
BAHIA	P	ÁREA I	5 526	5 526	5 506	-0.36	-0.36	9.80	9.46	
		ÁREA II	5 526	5 526	5 506	-0.36	-0.36	9.82	9.48	
		PRODUÇÃO	195 275	195 275	195 275	-	-	6.42	6.23	
		REND. MÉDIO	35 337	35 337	35 466	0.37	0.37	-	-	
SUDESTE	P	ÁREA I	25 392	25 492	27 437	8.05	7.63	45.03	47.15	
		ÁREA II	25 392	25 492	27 437	8.05	7.63	45.13	47.23	
		PRODUÇÃO	1 549 096	1 558 139	1 629 297	5.18	4.57	50.91	51.98	
		REND. MÉDIO	61 007	61 123	59 383	-2.66	-2.85	-	-	
MINAS GERAIS	P	ÁREA I	10 245	10 332	9 737	-4.96	-5.76	18.17	16.73	
		ÁREA II	10 245	10 332	9 737	-4.96	-5.76	18.21	16.76	
		PRODUÇÃO	626 580	631 388	583 776	-6.83	-7.54	20.59	18.62	
		REND. MÉDIO	61 160	61 110	59 954	-1.97	-1.89	-	-	
ESPÍRITO SANTO	P	ÁREA I	1 514	1 514	1 514	-	-	2.69	2.60	
		ÁREA II	1 514	1 514	1 514	-	-	2.69	2.61	
		PRODUÇÃO	99 433	99 433	99 433	-	-	3.27	3.17	
		REND. MÉDIO	65 676	65 676	65 676	-	-	-	-	

TOMATE

GRANDES REGIÕES E UNIDADES DA FEDERAÇÃO		*SITUAÇÃO* DA *CULTURA*	*VARIÁVEL*	*SAFRA/2001*	S A F R A / 2002		VARIACÃO (%)		PARTICIPACÃO (%)	
				MÊS ANTERIOR	*MÊS ATUAL*	(1)	(2)	*SAFRA 2001*	*SAFRA 2002*	
RIO DE JANEIRO	P	ÁREA I	3 343	3 356	3 356	0.39	-	5.93	5.77	
		ÁREA II	3 343	3 356	3 356	0.39	-	5.94	5.78	
		PRODUÇÃO	197 453	201 688	201 688	2.14	-	6.49	6.43	
		REND.MÉDIO	59 065	60 098	60 098	1.75	-	-	-	
SÃO PAULO	P	ÁREA I	10 290	10 290	12 830	24.68	24.68	18.25	22.05	
		ÁREA II	10 290	10 290	12 830	24.68	24.68	18.29	22.09	
		PRODUÇÃO	625 630	625 630	744 400	18.98	18.98	20.56	23.75	
		REND.MÉDIO	60 800	60 800	58 020	-4.57	-4.57	-	-	
SUL	P	ÁREA I	7 909	7 484	7 497	-5.21	0.17	14.03	12.88	
		ÁREA II	7 908	7 479	7 492	-5.26	0.17	14.06	12.90	
		PRODUÇÃO	341 502	344 398	330 819	-3.13	-3.94	11.22	10.55	
		REND.MÉDIO	43 184	46 049	44 156	2.25	-4.11	-	-	
PARANÁ	P	ÁREA I	2 556	2 222	2 222	-13.07	-	4.53	3.82	
		ÁREA II	2 556	2 222	2 222	-13.07	-	4.54	3.83	
		PRODUÇÃO	117 643	106 656	106 656	-9.34	-	3.87	3.40	
		REND.MÉDIO	46 026	48 000	48 000	4.29	-	-	-	
SANTA CATARINA	P	ÁREA I	2 613	2 500	2 500	-4.32	-	4.63	4.30	
		ÁREA II	2 613	2 500	2 500	-4.32	-	4.64	4.30	
		PRODUÇÃO	125 201	137 500	124 000	-0.96	-9.82	4.11	3.96	
		REND.MÉDIO	47 915	55 000	49 600	3.52	-9.82	-	-	
RIO GRANDE DO SUL	P	ÁREA I	2 740	2 762	2 775	1.28	0.47	4.86	4.77	
		ÁREA II	2 739	2 757	2 770	1.13	0.47	4.87	4.77	
		PRODUÇÃO	98 658	100 242	100 163	1.53	-0.08	3.24	3.20	
		REND.MÉDIO	36 020	36 359	36 160	0.39	-0.55	-	-	
CENTRO-OESTE	P	ÁREA I	10 885	10 867	10 867	-0.17	-	19.31	18.67	
		ÁREA II	10 885	10 867	10 867	-0.17	-	19.35	18.71	
		PRODUÇÃO	747 736	747 042	747 042	-0.09	-	24.57	23.83	
		REND.MÉDIO	68 694	68 744	68 744	0.07	-	-	-	
MATO GROSSO DO SUL	P	ÁREA I	192	179	179	-6.77	-	0.34	0.31	
		ÁREA II	192	179	179	-6.77	-	0.34	0.31	
		PRODUÇÃO	7 070	6 746	6 746	-4.58	-	0.23	0.22	
		REND.MÉDIO	36 823	37 687	37 687	2.35	-	-	-	
MATO GROSSO	P	ÁREA I	164	164	164	-	-	0.29	0.28	
		ÁREA II	164	164	164	-	-	0.29	0.28	
		PRODUÇÃO	3 021	3 021	3 021	-	-	0.10	0.10	
		REND.MÉDIO	18 421	18 421	18 421	-	-	-	-	
GOIÁS	P	ÁREA I	10 274	10 274	10 274	-	-	18.22	17.66	
		ÁREA II	10 274	10 274	10 274	-	-	18.26	17.69	
		PRODUÇÃO	721 525	721 525	721 525	-	-	23.71	23.02	
		REND.MÉDIO	70 228	70 228	70 228	-	-	-	-	
DISTRITO FEDERAL	P	ÁREA I	255	250	250	-1.96	-	0.45	0.43	
		ÁREA II	255	250	250	-1.96	-	0.45	0.43	
		PRODUÇÃO	16 120	15 750	15 750	-2.30	-	0.53	0.50	
		REND.MÉDIO	63 216	63 000	63 000	-0.34	-	-	-	

NOTAS - 1. SITUAÇÃO DA CULTURA: P (ÁREA I: PLANTADA; ÁREA II: A SER COLHIDA; PRODUÇÃO E RENDIMENTO MÉDIO ESPERADOS);
C (ÁREA I: PLANTADA; ÁREA II: COLHIDA; PRODUÇÃO E RENDIMENTO MÉDIO OBTIDOS).
A DIFERENÇA ENTRE AS ÁREAS I E II REFERE-SE A ÁREA PERDIDA.

2. ÁREA (ha), PRODUÇÃO (t) E RENDIMENTO MÉDIO (kg/ha).

NOS DADOS REFERENTES AO ANO ATUAL FORAM REPETIDAS AS INFORMAÇÕES DA SAFRA ANTERIOR PARA AS UNIDADES DA FEDERAÇÃO QUE AINDA NÃO OBTIVERAM SUAS ESTIMATIVAS NESTE ANO.

(1) - VARIACÃO EM RELAÇÃO AO ANO ANTERIOR. (2) - VARIACÃO EM RELAÇÃO AO MÊS ANTERIOR.

TRIGO (em grão)

GRANDES REGIÕES E UNIDADES DA FEDERAÇÃO		*SITUAÇÃO* DA *CULTURA*	*VARIÁVEL*	*SAFRA/2001*	*MÊS ANTERIOR*	*MÊS ATUAL*	S A F R A / 2002		VARIÇÃO (%)		PARTICIPAÇÃO (%)	
							(1)	(2)			SAFRA 2001	SAFRA 2002
TOTAL	P	ÁREA I		1 730 577	1 730 577	1 730 577	-	-	-	-	100.00	100.00
		ÁREA II		1 728 161	1 728 161	1 728 161	-	-	-	-	100.00	100.00
		PRODUÇÃO		3 260 834	3 260 834	3 260 834	-	-	-	-	100.00	100.00
		REND.MÉDIO		1 887	1 887	1 887	-	-	-	-	-	-
SUDESTE	P	ÁREA I		25 395	25 395	25 395	-	-	-	-	1.47	1.47
		ÁREA II		25 395	25 395	25 395	-	-	-	-	1.47	1.47
		PRODUÇÃO		67 550	67 550	67 550	-	-	-	-	2.07	2.07
		REND.MÉDIO		2 660	2 660	2 660	-	-	-	-	-	-
MINAS GERAIS	P	ÁREA I		3 445	3 445	3 445	-	-	-	-	0.20	0.20
		ÁREA II		3 445	3 445	3 445	-	-	-	-	0.20	0.20
		PRODUÇÃO		15 310	15 310	15 310	-	-	-	-	0.47	0.47
		REND.MÉDIO		4 444	4 444	4 444	-	-	-	-	-	-
SÃO PAULO	P	ÁREA I		21 950	21 950	21 950	-	-	-	-	1.27	1.27
		ÁREA II		21 950	21 950	21 950	-	-	-	-	1.27	1.27
		PRODUÇÃO		52 240	52 240	52 240	-	-	-	-	1.60	1.60
		REND.MÉDIO		2 380	2 380	2 380	-	-	-	-	-	-
SUL	P	ÁREA I		1 628 919	1 628 919	1 628 919	-	-	-	-	94.13	94.13
		ÁREA II		1 626 703	1 626 703	1 626 703	-	-	-	-	94.13	94.13
		PRODUÇÃO		3 067 985	3 067 985	3 067 985	-	-	-	-	94.09	94.09
		REND.MÉDIO		1 886	1 886	1 886	-	-	-	-	-	-
PARANÁ	P	ÁREA I		962 760	962 760	962 760	-	-	-	-	55.63	55.63
		ÁREA II		962 760	962 760	962 760	-	-	-	-	55.71	55.71
		PRODUÇÃO		1 912 208	1 912 208	1 912 208	-	-	-	-	58.64	58.64
		REND.MÉDIO		1 986	1 986	1 986	-	-	-	-	-	-
SANTA CATARINA	P	ÁREA I		51 007	51 007	51 007	-	-	-	-	2.95	2.95
		ÁREA II		50 812	50 812	50 812	-	-	-	-	2.94	2.94
		PRODUÇÃO		79 865	79 865	79 865	-	-	-	-	2.45	2.45
		REND.MÉDIO		1 572	1 572	1 572	-	-	-	-	-	-
RIO GRANDE DO SUL	P	ÁREA I		615 152	615 152	615 152	-	-	-	-	35.55	35.55
		ÁREA II		613 131	613 131	613 131	-	-	-	-	35.48	35.48
		PRODUÇÃO		1 075 912	1 075 912	1 075 912	-	-	-	-	32.99	32.99
		REND.MÉDIO		1 755	1 755	1 755	-	-	-	-	-	-
CENTRO-OESTE	P	ÁREA I		76 263	76 263	76 263	-	-	-	-	4.41	4.41
		ÁREA II		76 063	76 063	76 063	-	-	-	-	4.40	4.40
		PRODUÇÃO		125 299	125 299	125 299	-	-	-	-	3.84	3.84
		REND.MÉDIO		1 647	1 647	1 647	-	-	-	-	-	-
MATO GROSSO DO SUL	P	ÁREA I		61 948	61 948	61 948	-	-	-	-	3.58	3.58
		ÁREA II		61 748	61 748	61 748	-	-	-	-	3.57	3.57
		PRODUÇÃO		107 006	107 006	107 006	-	-	-	-	3.28	3.28
		REND.MÉDIO		1 733	1 733	1 733	-	-	-	-	-	-
GOIÁS	P	ÁREA I		14 315	14 315	14 315	-	-	-	-	0.83	0.83
		ÁREA II		14 315	14 315	14 315	-	-	-	-	0.83	0.83
		PRODUÇÃO		18 293	18 293	18 293	-	-	-	-	0.56	0.56
		REND.MÉDIO		1 278	1 278	1 278	-	-	-	-	-	-

NOTAS - 1. SITUAÇÃO DA CULTURA: P (ÁREA I: PLANTADA; ÁREA II: A SER COLHIDA; PRODUÇÃO E RENDIMENTO MÉDIO ESPERADOS);
C (ÁREA I: PLANTADA; ÁREA II: COLHIDA; PRODUÇÃO E RENDIMENTO MÉDIO OBTIDOS).
A DIFERENÇA ENTRE AS ÁREAS I E II REFERE-SE À ÁREA PERDIDA.

2. ÁREA (ha), PRODUÇÃO (t) E RENDIMENTO MÉDIO (kg/ha).

NOS DADOS REFERENTES AO ANO ATUAL FORAM REPETIDAS AS INFORMAÇÕES DA SAFRA ANTERIOR PARA AS UNIDADES DA FEDERAÇÃO QUE AINDA NÃO OBTIVERAM SUAS ESTIMATIVAS NESTE ANO.

(1) - VARIÇÃO EM RELAÇÃO AO ANO ANTERIOR. (2) - VARIÇÃO EM RELAÇÃO AO MÊS ANTERIOR.

UVA

GRANDES REGIÕES E UNIDADES DA FEDERAÇÃO	*SITUAÇÃO* DA *CULTURA*	*VARIÁVEL*	*SAFRA/2001*	*S A F R A / 2002*		*VARIACÃO (%)*		*PARTICIPACÃO (%)*	
				MÊS ANTERIOR	*MÊS ATUAL*	(1)	(2)	*SAFRA 2001*	*SAFRA 2002*
TOTAL	P	ÁREA I	62 153	63 732	65 510	5.40	2.79	100.00	100.00
		ÁREA II	61 675	63 712	65 490	6.19	2.79	100.00	100.00
		PRODUÇÃO	1 012 540	1 062 454	1 069 309	5.61	0.65	100.00	100.00
		REND.MÉDIO	16 417	16 676	16 328	-0.54	-2.09	-	-
NORDESTE	P	ÁREA I	6 238	5 870	6 407	2.71	9.15	10.04	9.78
		ÁREA II	5 760	5 870	6 407	11.23	9.15	9.34	9.78
		PRODUÇÃO	171 486	171 486	184 843	7.79	7.79	16.94	17.29
		REND.MÉDIO	29 772	29 214	28 850	-3.10	-1.25	-	-
PERNAMBUCO	P	ÁREA I	3 470	3 102	3 525	1.59	13.64	5.58	5.38
		ÁREA II	2 992	3 102	3 525	17.81	13.64	4.85	5.38
		PRODUÇÃO	87 142	87 142	98 649	13.20	13.20	8.61	9.23
		REND.MÉDIO	29 125	28 092	27 986	-3.91	-0.38	-	-
BAHIA	P	ÁREA I	2 768	2 768	2 882	4.12	4.12	4.45	4.40
		ÁREA II	2 768	2 768	2 882	4.12	4.12	4.49	4.40
		PRODUÇÃO	84 344	84 344	86 194	2.19	2.19	8.33	8.06
		REND.MÉDIO	30 471	30 471	29 908	-1.85	-1.85	-	-
SUDESTE	P	ÁREA I	11 968	12 002	12 984	8.49	8.18	19.26	19.82
		ÁREA II	11 968	12 002	12 984	8.49	8.18	19.40	19.83
		PRODUÇÃO	226 521	226 951	226 146	-0.17	-0.35	22.37	21.15
		REND.MÉDIO	18 927	18 909	17 417	-7.98	-7.89	-	-
MINAS GERAIS	P	ÁREA I	840	874	882	5.00	0.92	1.35	1.35
		ÁREA II	840	874	882	5.00	0.92	1.36	1.35
		PRODUÇÃO	13 192	13 622	14 734	11.69	8.16	1.30	1.38
		REND.MÉDIO	15 705	15 586	16 705	6.37	7.18	-	-
SÃO PAULO	C	ÁREA I	11 128	11 128	12 102	8.75	8.75	17.90	18.47
		ÁREA II	11 128	11 128	12 102	8.75	8.75	18.04	18.48
		PRODUÇÃO	213 329	213 329	211 412	-0.90	-0.90	21.07	19.77
		REND.MÉDIO	19 170	19 170	17 469	-8.87	-8.87	-	-
SUL	C	ÁREA I	43 947	45 860	46 119	4.94	0.56	70.71	70.40
		ÁREA II	43 947	45 840	46 099	4.90	0.57	71.26	70.39
		PRODUÇÃO	614 533	664 017	658 320	7.13	-0.86	60.69	61.56
		REND.MÉDIO	13 984	14 486	14 281	2.12	-1.42	-	-
PARANÁ	C	ÁREA I	5 778	5 778	6 000	3.84	3.84	9.30	9.16
		ÁREA II	5 778	5 778	6 000	3.84	3.84	9.37	9.16
		PRODUÇÃO	73 565	73 565	78 000	6.03	6.03	7.27	7.29
		REND.MÉDIO	12 732	12 732	13 000	2.10	2.10	-	-
SANTA CATARINA	C	ÁREA I	3 487	3 500	3 542	1.58	1.20	5.61	5.41
		ÁREA II	3 487	3 500	3 542	1.58	1.20	5.65	5.41
		PRODUÇÃO	42 864	43 750	41 520	-3.14	-5.10	4.23	3.88
		REND.MÉDIO	12 293	12 500	11 722	-4.64	-6.22	-	-
RIO GRANDE DO SUL ...	C	ÁREA I	34 682	36 582	36 577	5.46	-0.01	55.80	55.83
		ÁREA II	34 682	36 562	36 557	5.41	-0.01	56.23	55.82
		PRODUÇÃO	498 104	546 702	538 800	8.17	-1.45	49.19	50.39
		REND.MÉDIO	14 362	14 953	14 739	2.62	-1.43	-	-

NOTAS - 1. SITUAÇÃO DA CULTURA: P (ÁREA I: DESTINADA À COLHEITA NO ANO, ÁREA II: A SER COLHIDA; PRODUÇÃO E RENDIMENTO MÉDIO ESPERADOS);
C (ÁREA I: DESTINADA À COLHEITA NO ANO, ÁREA II: COLHIDA; PRODUÇÃO E RENDIMENTO MÉDIO OBTIDOS).
A DIFERENÇA ENTRE AS ÁREAS I E II REFERE-SE A ÁREA PERDIDA.

2. ÁREA (ha), PRODUÇÃO (t) E RENDIMENTO MÉDIO (kg/ha).
NOS DADOS REFERENTES AO ANO ATUAL FORAM REPETIDAS AS INFORMAÇÕES DA SAFRA ANTERIOR PARA AS UNIDADES DA FEDERAÇÃO QUE AINDA NÃO OBTIVERAM SUAS ESTIMATIVAS NESTE ANO.

(1) - VARIACÃO EM RELAÇÃO AO ANO ANTERIOR. (2) - VARIACÃO EM RELAÇÃO AO MÊS ANTERIOR.

**UNIDADES DA FEDERAÇÃO QUE APRESENTAM
ACOMPANHAMENTO DIFERENCIADO
POR "MODALIDADE" DE CULTIVO DE ALGUNS
PRODUTOS**

LEVANTAMENTO SISTEMÁTICO DA PRODUÇÃO AGRÍCOLA

Março/2002

UF: RORAIMA

PRODUTOS	AGRÍCOLAS	* Á R E A (H A) *		PRODUÇ@O (t)	* RENDIMENTO MÉDIO (KG/HA)
		* PLANTADA	* A SER COLHIDA *		
ARROZ - TOTAL	15 330	15 330	71 645	4 674
ARROZ DE SEQUEIRO	4 330	4 330	5 195	1 200
ARROZ IRRIGADO	11 000	11 000	66 000	6 000

UF: MARANHÃO

PRODUTOS	AGRÍCOLAS	* Á R E A (H A) *		PRODUÇ@O (t)	* RENDIMENTO MÉDIO (KG/HA)
		* PLANTADA	* A SER COLHIDA *		
ARROZ - TOTAL	482 574	482 574	664 350	1 377
ARROZ DE SEQUEIRO	479 282	479 282	651 548	1 377
ARROZ IRRIGADO	3 292	3 292	12 802	3 889

UF: PIAUÍ

PRODUTOS	AGRÍCOLAS	* Á R E A (H A) *		PRODUÇ@O (t)	* RENDIMENTO MÉDIO (KG/HA)
		* PLANTADA	* A SER COLHIDA *		
ARROZ - TOTAL	152 787	152 787	247 266	1 618
ARROZ DE SEQUEIRO	145 462	145 462	218 362	1 501
ARROZ IRRIGADO	7 325	7 325	28 904	3 946

UF: CEARÁ

PRODUTOS	AGRÍCOLAS	* Á R E A (H A) *		PRODUÇ@O (t)	* RENDIMENTO MÉDIO (KG/HA)
		* PLANTADA	* A SER COLHIDA *		
ALGODÃO HERBÁCEO - TOTAL	15 738	15 738	18 394	1 169
ALGODÃO HERBÁCEO - SEQUEIRO	15 668	15 668	18 201	1 162
ALGODÃO HERBÁCEO - IRRIGADO	71	71	193	2 718
ARROZ TOTAL	43 240	43 235	112 859	2 610
ARROZ DE SEQUEIRO	33 875	33 870	63 793	1 883
ARROZ IRRIGADO	9 365	9 365	49 066	5 239
FEIJÃO 1ª SAFRA - TOTAL	582 022	582 022	246 578	424
FEIJÃO 1ª MACASSAR	568 744	568 744	240 270	422
FEIJÃO 1ª MULATINHO	13 278	13 278	6 308	475
FEIJÃO 2ª SAFRA - TOTAL	11 603	11 603	11 695	1 008
FEIJÃO 2ª MACASSAR	11 541	11 541	11 664	1 011
FEIJÃO 2ª MULATINHO	62	62	31	500
TOMATE TOTAL	1 825	1 825	96 831	53 058
TOMATE PARA INDÚSTRIA	28	28	706	25 214
TOMATE DE MESA	1 797	1 797	96 125	53 492

UF: RIO GRANDE DO NORTE

PRODUTOS	AGRÍCOLAS	* Á R E A (H A) *		PRODUÇ@O (t)	* RENDIMENTO MÉDIO (KG/HA)
		* PLANTADA	* A SER COLHIDA *		
ALGODÃO HERBÁCEO - TOTAL	24 121	24 121	15 889	659
ALGODÃO HERBÁCEO SEQUEIRO	23 761	23 761	14 789	622
ALGODÃO HERBÁCEO IRRIGADO	360	360	1 100	3 056
ARROZ - TOTAL	2 083	2 083	5 111	2 454
ARROZ DE SEQUEIRO	1 043	1 043	1 473	1 412
ARROZ IRRIGADO	1 040	1 040	3 638	3 498

UF: BAHIA

PRODUTOS	AGRÍCOLAS	* Á R E A (H A) *		PRODUÇ@O (t)	* RENDIMENTO MÉDIO (KG/HA)
		* PLANTADA	* A SER COLHIDA *		
ARROZ - TOTAL	26 118	26 118	36 598	1 401
ARROZ DE SEQUEIRO	24 372	24 372	28 760	1 180
ARROZ IRRIGADO	1 746	1 746	7 838	4 489
FEIJÃO 1A SAFRA - TOTAL	407 113	383 395	193 949	506
FEIJÃO 1ª SEQUEIRO	243 748	220 030	108 290	492
FEIJÃO 1ª IRRIGADO	820	820	1 719	2 096
FEIJÃO 1ª CAUPI	173 586	173 586	91 914	530
FEIJÃO 2A SAFRA - TOTAL	319 833	263 632	131 829	500
FEIJÃO 2ª SEQUEIRO	302 321	246 120	94 412	384
FEIJÃO 2ª IRRIGADO	17 512	17 512	37 417	2 137
MILHO 1ª SAFRA - TOTAL	342 685	319 553	791 875	2 478
MILHO 1ª SEQUEIRO	332 835	309 703	715 740	2 311
MILHO 1ª IRRIGADO	9 850	9 850	76 135	7 729

LEVANTAMENTO SISTEMÁTICO DA PRODUÇÃO AGRÍCOLA

Março/2002

MILHO 2ª SAFRA - TOTAL	261 846	223 725	97 586	436
MILHO 2ª SEQUEIRO	261 566	223 445	96 780	433
MILHO 2ª IRRIGADO	280	280	806	2 879
TOMATE - TOTAL	5 506	5 506	195 275	35 466
TOMATE DE MESA	4 187	4 187	151 884	36 275
TOMATE PARA INDUSTRIA	1 319	1 319	43 391	32 897

UF: PERNAMBUCO

PRODUTOS AGRÍCOLAS	* Á R E A (H A) *		PRODUÇ@O (t)	* RENDIMENTO MÉDIO (KG/HA)
	* PLANTADA	* A SER COLHIDA *		
FEIJÃO 1A SAFRA - TOTAL	181 995	92 294	17 692	192
FEIJÃO 1ª MACASSAR	189 610	168 540	58 746	349
FEIJÃO 1ª MULATINHO	57 010	57 760	32 843	589
FEIJÃO 2A SAFRA - TOTAL	91 116	69 191	27 055	391
FEIJÃO 2ª MACASSAR	13 219	13 179	5 248	398
FEIJÃO 2ª MULATINHO	46 085	46 040	19 931	433
TOMATE - TOTAL	2 478	2 440	92 241	37 803
TOMATE DE MESA	1 522	1 482	53 860	36 343
TOMATE PARA INDUSTRIA	1 502	1 472	57 163	38 834

UF: MINAS GERAIS

PRODUTOS AGRÍCOLAS	* Á R E A (H A) *		PRODUÇ@O (t)	* RENDIMENTO MÉDIO (KG/HA)
	* PLANTADA	* A SER COLHIDA *		
ARROZ - TOTAL	96 069	96 069	205 244	2 136
ARROZ SEQUEIRO	38 881	38 881	60 107	1 548
ARROZ IRRIGADO	14 778	14 778	58 422	3 953
ARROZ DE VÁRZEA UMIDA	42 410	42 410	86 715	2 045

UF: ESPÍRITO SANTO

PRODUTOS AGRÍCOLAS	* Á R E A (H A) *		PRODUÇ@O (t)	* RENDIMENTO MÉDIO (KG/HA)
	* PLANTADA	* A SER COLHIDA *		
CAFÉ - TOTAL	539 924	539 924	481 046	891
CAFÉ ARÁBICA	231 443	231 443	192 780	833
CAFÉ CONILÓN	308 481	308 481	288 267	934

UF: RIO DE JANEIRO

PRODUTOS AGRÍCOLAS	* Á R E A (H A) *		PRODUÇ@O (t)	* RENDIMENTO MÉDIO (KG/HA)
	* PLANTADA	* A SER COLHIDA *		
ARROZ - TOTAL	2 610	2 610	7 883	3 020
ARROZ IRRIGADO	2 330	2 330	7 093	3 044
ARROZ DE VÁRZEA UMIDA	280	280	790	2 821

UF: PARANÁ

PRODUTOS AGRÍCOLAS	* Á R E A (H A) *		PRODUÇ@O (t)	* RENDIMENTO MÉDIO (KG/HA)
	* PLANTADA	* A SER COLHIDA *		
ARROZ - TOTAL	77 391	77 391	185 728	2 400
ARROZ SEQUEIRO	62 466	62 466	118 565	1 898
ARROZ IRRIGADO	14 925	14 925	67 163	4 500
FEIJÃO 1ª SAFRA - TOTAL	392 498	392 498	425 000	1 083
FEIJÃO 1ª PRETO	196 249	196 249	212 500	1 083
FEIJÃO 1ª COR OU RAJADO	196 249	196 249	212 500	1 083

UF: SANTA CATARINA

PRODUTOS AGRÍCOLAS	* Á R E A (H A) *		PRODUÇ@O (t)	* RENDIMENTO MÉDIO (KG/HA)
	* PLANTADA	* A SER COLHIDA *		
ARROZ - TOTAL	141 500	141 500	905 500	6 399
ARROZ IRRIGADO	131 000	131 000	890 000	6 794
ARROZ DE SEQUEIRO	10 500	10 500	15 500	1 476

UF: RIO GRANDE DO SUL

PRODUTOS AGRÍCOLAS	* Á R E A (H A) *		PRODUÇ@O (t)	* RENDIMENTO MÉDIO (KG/HA)
	* PLANTADA	* A SER COLHIDA *		
ARROZ - TOTAL	977 518	973 424	5 330 611	5 476
ARROZ DE SEQUEIRO	9 481	9 330	19 011	2 038
ARROZ IRRIGADO	968 037	964 094	5 311 600	5 509

LEVANTAMENTO SISTEMÁTICO DA PRODUÇÃO AGRÍCOLA

Março/2002

UF: MATO GROSSO DO SUL

PRODUTOS AGRÍCOLAS	* Á R E A (H A) *		PRODUÇ@O (t)	* RENDIMENTO MÉDIO (KG/HA)

	* PLANTADA	* A SER COLHIDA *		
ARROZ - TOTAL	50 120	49 720	212 900	4 282
ARROZ DE SEQUEIRO	14 750	14 450	30 905	2 139
ARROZ IRRIGADO	35 370	35 270	181 995	5 160
SOJA - TOTAL	1 185 972	1 185 772	3 260 873	2 750
SOJA 1ª SAFRA	1 185 972	1 185 772	3 260 873	2 750

Retificação da safra de 2001
Relação dos Produtos que tiveram seus dados retificados

Abacaxi TO, PE, BA, MG e MS
Algodão arbóreo: PB e PE
Algodão herbáceo: RO, PB, PE, BA e PR
Alho: PR, SC e RS
Amendoim 1ª safra: PR
Amendoim 2ª safra: BA
Arroz: RO, RR, TO, PB, PE, MG, PR e DF
Aveia: PR, SC e RS
Banana: RO, TO, PE, BA, MG, ES, PR, MS e DF
Batata 1ª safra: MG e PR
Batata 2ª safra: PB, MG, e DF
Cacau: RO e BA
Café: RO, PE, BA, MG, ES e PR
Cana-de-açúcar: TO, PE, BA, MG, ES e MS
Castanha de Caju: PB e BA
Cebola: PE, BA e MG
Centeio: SC e RS
Cevada: SC e RS
Coco-da-Baía: PE, BA e ES
Feijão 1ª safra: PE, BA e MG
Feijão 2ª safra: RO, RR, TO, PB, BA, MG, ES, PR e MS
Feijão 3ª safra: MG
Fumo: SE e BA
Guaraná: BA
Laranja: PE, BA, MG, ES, PR e DF
Maçã: PR
Mamona: PE, BA e PR
Mandioca: RO, RR, TO, PE, BA, MG, PR, MS e DF
Milho 1ª safra: RO, RR, TO, PB, PE, BA, MG e DF
Milho 2ª safra: BA e MG
Pimenta: BA
Rami: PR
Sisal: PB e BA
Soja: TO e MG
Sorgo: BA e PR
Tomate: RR, PE, BA, MG, ES, MS e DF
Trigo: PR, SC e RS
Uva: PE, BA, MG e PR

SUPERVISORES ESTADUAIS

RO - GERINO ALVES DA SILVA FILHO CEP 78900-040	Av Duque de Caxias 1223 Tel (69) 221-3077
AC - ADÃO DELFINO DOS SANTOS CEP 69900-160	Av Benjamin Constant 506 tel (68) 224-1382 / 224-1540 / 224-1490
AM - MARIA DE FATIMA SANTOS DA SILVA CEP 69025-050	Av Ayrão 667 - Centro Tel (92) 633-2969 / 633-3017 / 633-2433
RR - VICENTE DE PAULO JOAQUIM CEP 69005-110	Rua Quintino Bocaiuva 122/12° Centro - Manaus Tel (95) 224-4103 / 224-4425
PA - JOSÉ NAZARENO AZEVEDO CEP 66093-040	Av Serzedelo Correa, 331 - Nazaré Cep 66025-240 Tel (91) 219-2307 / Fax 219-2309
AP - AROLDO CANTO FERREIRA CEP 68900-120	Av Leopoldo Machado, 246 - Trem - Macapá Tel (96) 223-2696
TO - MAURY FRANCISCO DE OLIVEIRA CEP 77100-040	ACSE 1 Conj 3 lotes 6 e 8 Tel (63) 215-1907 / 215-1829
MA - EDUARDO ALVES COSTA CEP 65000-000	Rua Joaquim Tavora 49 - 3° andar Tel (98) 222-6316 / 222-4036
PI - PEDRO ANDRADE DE OLIVEIRA CEP 64000-110	Rua Simplicio Mendes 436/N - Centro - Teresina Tel (86) 221-7199 / 221-4161 r 114 e 146
CE - FRANCISCO OTÁVIO CUNHA PIRES CEP 60040-531	Av 13 de Maio 2901 - Benfica Tel (85) 433-6535 / Fax 281-4517
RN - MINORU WAKE CEP 59020-400	Pça Pedro Velho 161 - Tel (84) 211-5310 / 222-2897 Fax 211-2864
PB - JOSEMAR TINÉ DE OLIVEIRA CEP 58010-100	Rua Irineu Pinto 94 - Centro Tel (83) 241-1560 / 241-1640 - Fax 241-7255
PE - LUIS FRANCISCO DA SILVA CEP 50670-900	Pça Min. João Gouçalves de Souza s/n 4° Ala Sul Tel (82) 3272-4050/4051 Fax 3270-4062
AL - HAMILTON CASTRO ALVES CEP 57020-150	Pça dos Palmares s/n - Maceió - Ed. Palmares Saúde - 2° and (082) 221-1638 - Fax 326-1754
SE - PAULO ANCHIETA DOS SANTOS LIMA CEP 49015-160	Rua Riachuelo 1017 Tel (79) 214-5197/0634/6678/4635/214-3122 r 8747
BA - JOSIEL ALVES DE MORAES CEP 40013-900	Av Estados Unidos 476 - 6° andar Tel (71) 243-9277 r 2030
MG - ABIESER KNAIP HORST CEP 30310-150	Rua Oliveira 523 - 4 andar - sala s/n - Cruzeiro Tel (31) 3280-2460/2461/2462 Fax 3280-2454/2459
ES - FRANCISCO JORGE QUINTO DE MELLO CEP 29056-900	Av. N. Sra dos Navegantes, 675/9° Ens. do Suá Tel (27) 3324-4016/3325-4052/3478 3324-4017 r103/128
RJ - JOSÉ CÂNDIDO ALMEIDA RODRIGUES CEP 20021-060	Av Beira Mar 436 7° andar Tel (21) 2514-4837
SP - ROSANA ALVES CEP 04542-050	Rua Urussuí 93 - 9° andar - Itaim Bibi Tel (11) 3078-9305 / 3078-0077 r 238
PR - JORGE MRYCZKA CEP 80410-180	Rua Carlos de Carvalho 75 - Conjunto 22 Tel (41) 323-8416
SC - CARLOS ROBERTO RONCATTO FILHO CEP 88010-420	Rua João Pinto 60 - Centro - Florianópolis Tel (48) 212-3054 / 212-3055 / Fax 224-1948
RS - CLAUDIO FRANCO SANT'ANNA CEP 90010-390	Rua Augusto de Carvalho 1 205 - 4° andar Tel (51) 3284-5150 / 3284-5152 Fax 3228-6489
MS - JOSÉ APARECIDO DE LIMA ALBUQUERQUE CEP 79002-174	Rua Barão do Rio Branco 1.431 Tel (67) 321-1525 / 321-1902
MT - FERNANDO MARQUES DE FIGUEIREDO CEP 78005-750	Av Ten Cel Duarte 407- 1° andar Tel (65) 623-7121 r 14
GO - JOSÈ SEBASTIÃO VIEIRA DA CUNHA CEP 74605-020	Av. 85, 759 Setor Sul TEL (62) 213-3589 / fax (062) 261-5387
DF - MARIA DOS REIS RODRIGUES PINHEIRO CEP 70393-900	SDS - Bl/H Ed. Venancio II 1o Tel (61) 319-2138

CEPAGRO

COMISSÃO ESPECIAL DE PLANEJAMENTO, CONTROLE E AVALIAÇÃO DAS ESTATÍSTICAS AGROPECUÁRIAS

PRESIDENTE DA CEPAGRO

Maria Martha Malard Mayer

REPRESENTANTES DO IBGE

Carlos Alberto Lauria
Luiz Sérgio Pires Guimarães
Neuton Alves Rocha

SUPLENTES

Antônio Carlos Simões Florido
Luís Celso Guimarães Lins
Paulo Renato Monassa Corrêa

REPRESENTANTES DO MAPA

Ali Aldersi Saab
Patrícia Marta Magalhães Dias
Célio Brovino Porto

SUPLENTES

Lincoln José Lima Campos
Aldo Rosso

LEVANTAMENTO SISTEMÁTICO DA PRODUÇÃO AGRÍCOLA

PESQUISA MENSAL DE PREVISÃO E ACOMPANHAMENTO DE SAFRAS AGRÍCOLAS

Apresenta estimativas de área, produção e rendimento médio, desde a fase de intenção de plantio até o final da colheita de cada cultura investigada, resultados retrospectivos e a participação relativa dos estados informantes na produção nacional. São apresentados, também, comentários sobre a incidência de pragas e moléstias e sobre fatores climáticos e econômicos que influenciam a produção agrícola. Os resultados e os comentários são divulgados para Brasil, grande região e unidade da federação.

Os dados estão disponíveis, também, na INTERNET, através do endereço www.ibge.gov.br, no sistema SIDRA.

Outras informações sobre a pesquisa podem ser obtidas na publicação “Pesquisas Agropecuárias”, da série Relatórios Metodológicos.

Algumas publicações do IBGE sobre produção agrícola:

Produção Agrícola Municipal

Censo Agropecuário

Pesquisa de Estoques

Indicadores IBGE