

LSPA

LEVANTAMENTO SISTEMÁTICO DA PRODUÇÃO AGRÍCOLA

PESQUISA MENSAL DE PREVISÃO E ACOMPANHAMENTO
DAS SAFRAS AGRÍCOLAS NO ANO CIVIL

Junho 2002

Presidente da República
Fernando Henrique Cardoso
Ministro do Planejamento, Orçamento e Gestão
Guilherme Gomes Dias

**INSTITUTO BRASILEIRO
DE GEOGRAFIA E
ESTATÍSTICA - IBGE**

Presidente
Sérgio Besserman Vianna

Diretor Executivo
Nuno Duarte da Costa Bittencourt

ÓRGÃOS ESPECÍFICOS SINGULARES

Diretoria de Pesquisas
Maria Martha Malard Mayer

Diretoria de Geociências
Guido Gelli

Diretoria de Informática
Paulo Roberto Ribeiro da Cunha

Centro de Documentação e Disseminação de Informações
David Wu Tai

Escola Nacional de Ciências Estatísticas
Kaizô Iwakami Beltrão

UNIDADE RESPONSÁVEL

Diretoria de Pesquisas
Departamento de Agropecuária
Carlos Alberto Lauria

MINISTÉRIO DO PLANEJAMENTO, ORÇAMENTO E GESTÃO
INSTITUTO BRASILEIRO DE GEOGRAFIA E ESTATÍSTICA - IBGE

LEVANTAMENTO SISTEMÁTICO DA PRODUÇÃO AGRÍCOLA

**Pesquisa Mensal de Previsão
e Acompanhamento
das Safras Agrícolas
no Ano Civil**

INSTITUTO BRASILEIRO DE GEOGRAFIA E ESTATÍSTICA - IBGE
Av. Franklin Roosevelt, 166 - Centro
20021 - Rio de Janeiro, RJ - Brasil

ISSN 0103-443X

© IBGE

DEPARTAMENTO DE AGROPECUÁRIA
Carlos Alberto Lauria

PROJETO LSPA

GERENTE

Neuton Alves Rocha

EQUIPE

Carlos Thadeu Pacheco
Herberto da Costa Araújo
Mário Antônio de Souza
Paulo Renato Monassa Corrêa
Roberto Verone Ferry
Thereza Christina Villela Branco
Vitor Longo da Silva Filho
Wagner Lopes Soares

Levantamento Sistemático da produção Agrícola: pesquisa mensal de previsão e acompanhamento das safras agrícolas no ano civil / Fundação Instituto Brasileiro de Geografia e Estatística. - Jan. 1975-jul. 1989; v.1, n.1 (ago. 1989) - Rio de Janeiro: IBGE. 1975.

Mensal.

Suplemento: Levantamento sistemático da produção agrícola: prognóstico da produção agrícola ... na Região Centro-Sul e em Rondônia - anual de 1976-1981, 3 números por ano de 1982 em diante.

De jan. 1975-jul. 1989 - circulação limitada.

Inclui relatório mensal de ocorrências.

ISSN 0103-443X

1 - Produção agrícola - Brasil - Estatísticas. 2. Produtos agrícolas - Brasil - Estatísticas. I. IBGE. II. Título: Levantamento Sistemático da Produção Agrícola: prognóstico preliminar da produção agrícola ... no Centro-Sul e em Rondônia.

IBGE CDDI - Dep. De Documentação e Biblioteca
31:338.43(81)
RJ-IBGE/89-19
31:633/635(81)

CDU

ver.

APRESENTAÇÃO

O Departamento de Agropecuária (**DEAGRO**) do Instituto Brasileiro de Geografia e Estatística (**IBGE**) divulga as estimativas das safras agrícolas para o ano de 2002, com situação no mês de junho.

As informações são obtidas pelo Levantamento Sistemático da Produção Agrícola, pesquisa mensal de previsão e acompanhamento das safras dos principais produtos agrícolas, por intermédio das Comissões Municipais e/ou Regionais. São consolidadas, em nível estadual, pelos Grupos de Coordenação de Estatísticas Agropecuárias e posteriormente, avaliadas, em nível nacional, pela Comissão Especial de Planejamento, Controle e Avaliação das Estatísticas Agropecuárias (**CEPAGRO**) constituída por representantes do **IBGE** e do Ministério da Agricultura e do Abastecimento (**MAA**).

Apresentam-se os "Comentários sobre o Desempenho das Lavouras", onde são retratados os principais aspectos conjunturais para os mais importantes produtos do país. Em seguida, são apresentadas as tabelas com estimativas em nível nacional, e para cada um dos produtos, tabelas em nível de Unidade da federação.

Rio de Janeiro, julho de 2002

SUMÁRIO

| | |
|--|--------|
| APRESENTAÇÃO | I |
| COMENTÁRIOS SOBRE O DESEMPENHO DAS LAVOURAS | V |
| • Área de cereais, leguminosas e oleaginosas - comparação entre as safras de 2001 e 2002 - Brasil e Grandes Regiões | XVII |
| • Produção de cereais, leguminosas e oleaginosas - comparação entre as safras de 2001 e 2002 - Brasil e Grandes Regiões | XVIII |
| TABELAS DE RESULTADOS | |
| • Comparativos entre as safras de 2001 e 2002 Área, Produção e Rendimento Médio do conjunto de Unidades da Federação com informações disponíveis, segundo os produtos agrícolas | 1 |
| • Comparativos entre as informações mensais Área, Produção e Rendimento Médio do conjunto de Unidades da Federação com informações disponíveis, segundo os produtos agrícolas | 2 |
| • Decênio 1992-2001 | |
| Área plantada | 3 |
| Área colhida | 4 |
| Produção obtida | 5 |
| Rendimento médio obtido..... | 6 |
| • Produtos | |
| Abacaxi | 7 |
| Algodão arbóreo (em caroço) | 9 |
| Algodão herbáceo (em caroço) | 10 |
| Alho | 12 |
| Amendoim (em casca) 1ª safra | 14 |
| Amendoim (em casca) 2ª safra | 15 |
| Arroz (em casca) | 16 |
| Aveia (em grão) | 19 |
| Banana | 20 |
| Batata-inglesa 1ª safra | 23 |
| Batata-inglesa 2ª safra | 24 |
| Batata-inglesa 3ª safra | 27 |
| Cacau (em amêndoa) | 28 |

| | |
|---------------------------------|----|
| Café (em grão) | 29 |
| Cana-de-açúcar | 30 |
| Castanha-de-caju | 32 |
| Cebola | 33 |
| Centeio (em grão) | 34 |
| Cevada (em grão) | 35 |
| Coco-da-baía | 36 |
| Feijão (em grão) 1ª safra | 38 |
| Feijão (em grão) 2ª safra | 40 |
| Feijão (em grão) 3ª safra | 43 |
| Fumo (em folha) | 44 |
| Guaraná | 46 |
| Juta (fibra) | 47 |
| Laranja | 48 |
| Maçã | 51 |
| Malva (fibra) | 52 |
| Mamona | 53 |
| Mandioca | 54 |
| Milho (em grão) 1ª safra | 57 |
| Milho (em grão) 2ª safra | 59 |
| Pimenta-do-reino | 60 |
| Rami (fibra) | 63 |
| Sisal (fibra) | 64 |
| Soja (em grão) | 65 |
| Sorgo (em grão) | 67 |
| Tomate | 69 |
| Trigo (em grão) | 71 |
| Uva | 72 |

- Unidades da Federação que apresentam acompanhamento diferenciado por modalidade de cultivo 73

**COMENTÁRIOS SOBRE O
DESEMPENHO DAS LAVOURAS**

1 - Situação das lavouras em junho em relação a maio de 2002

No Levantamento Sistemático da Produção Agrícola (LSPA), de junho, destacam-se as variações nas estimativas de produção em relação ao mês anterior, de quatro produtos: batata-inglesa 3ª safra (-6,75%), café em grão (5,98%), feijão em grão 3ª safra (2,10%) e trigo em grão (6,26%).

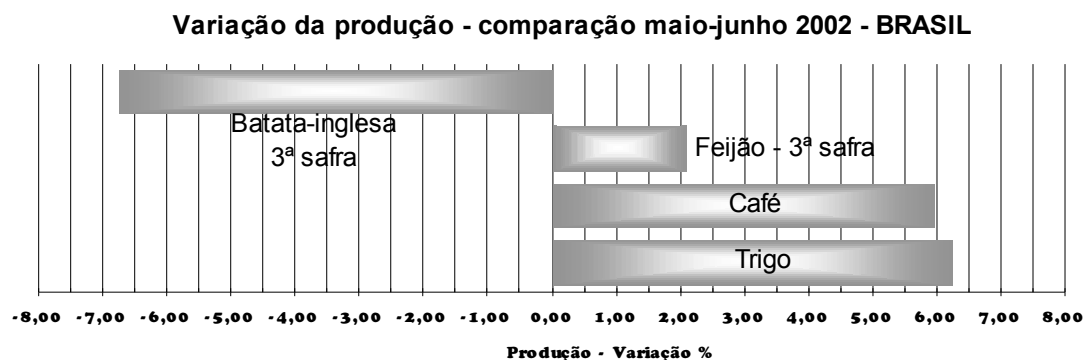

A retração observada na estimativa de produção de batata-inglesa 3ª safra, neste mês, é proveniente do estado de Minas Gerais, onde o plantio em vários municípios, entre eles Alfenas e Uberaba, não foi concretizado, gerando uma perda de 12,85% na produção esperada, ou seja, passou de 231 mil toneladas em maio para 201 mil toneladas agora em junho. A produção total da batata 3ª safra para 2002 é de 411 mil toneladas. Ressalta-se que somente os estados de Minas Gerais e São Paulo informam sobre essa safra do produto.

Para o café, a variação detectada na estimativa de junho deve-se a boa performance climática atribuída ao estado de Minas Gerais, maior produtor nacional dessa rubiácea, que produz cerca de 52% do café produzido no país. Além da variável climática também entraram no processo produtivo novas áreas plantadas, sobressaindo as situadas nos municípios de Alfenas, Pouso Alegre, Patrocínio, Lavras, Viçosa, Unai, Albenária e São Lourenço. Espera-se para o estado em 2002 uma produção da ordem de 1,184 mil toneladas de café beneficiado.

O acréscimo verificado na estimativa de produção do feijão 3ª safra (safrinha), em relação à informação divulgada em maio, é oriundo de novos levantamentos de campo nos estados do Paraná (9,95%), Goiás (4,06%) e Distrito Federal (16,68%), que apresentam, respectivamente, produções de 16,5 mil toneladas, 95,3 mil toneladas e 10,8 mil toneladas do grão.

Com relação à cultura do trigo, a variação observada na estimativa de produção neste mês, decorre principalmente da região Sul, onde todos os estados apresentam expansão: Paraná (6,53%), Santa Catarina (37,73%) e Rio Grande do Sul (3,93%). Também, Mato Grosso do Sul, Goiás e Minas Gerais apresentam acréscimos em suas produções para 2002 de respectivamente, 7,90%, 2,75% e 2,30%.

2 - Situação das lavouras em junho de 2002 em relação à produção obtida em 2001

Dentre os dezoito produtos analisados, doze apresentam variação positiva na estimativa de produção em relação ao ano anterior: arroz em casca (1,35%), batata-inglesa 1ª safra (4,83%), cacau em amêndoa (3,83%), café em grão (19,12%), cana-de-açúcar (4,35%), cebola (4,41%), feijão em grão 1ª safra (38,67%), feijão em grão 2ª safra (29,88%), laranja (10,35%), milho em grão 2ª safra (6,58%), soja em grão (11,01%) e trigo (31,11%). Com variação negativa, algodão herbáceo (-13,53%), batata-inglesa 2ª safra (-6,92%), batata-inglesa 3ª safra (-21,48%), feijão em grão 3ª safra (-9,42%), mandioca (-0,41%) e milho em grão 1ª safra (-15,94%).

Safra 2002 / safra 2001 - BRASIL

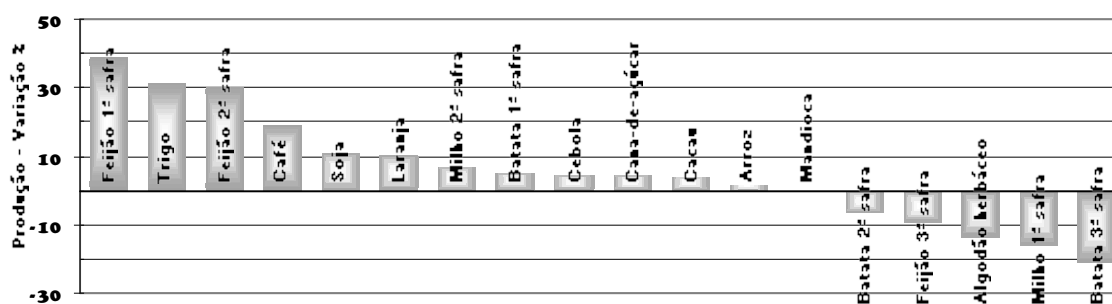

Para este mês (junho), o panorama da safra nacional de grãos para 2002, não difere com relevância do informado em maio, apresentando apenas o acréscimo de 0,47%, ou seja, passou de 98,8 milhões de toneladas para 99,3 milhões de toneladas. Com respeito aos produtos cultivados na 1ª safra, podemos considerá-los colhidos, restando no campo os produtos de inverno (trigo, aveia, cevada e centeio) e os de 2ª e 3ª safras, com mais ênfase para o milho e o feijão.

A estimativa do trigo para este mês, indica um incremento de 6,26% quando comparada à divulgada em maio, quando foi informado um volume da ordem de 4 milhões de toneladas. Este acréscimo, significa algo em torno de 250 mil toneladas a mais, devido ao desempenho positivo apresentado por todos os Estados produtores da gramínea. Em nível nacional para a safra tritícola de 2002, é aguardada uma produção de 4,275 milhões de toneladas do grão, sendo 31% maior do que a safra do ano passado. Mesmo com esse acréscimo, nossa produção ainda se acha bem distante do consumo, que se situa em torno de 10 milhões de toneladas. De um modo geral, as atuais condições climáticas acham-se favoráveis ao desenvolvimento dos trigueiros já implantados nos principais Estados produtores. Entretanto, não podemos deixar de registrar, o excesso de precipitação no Rio Grande do Sul, que atrasou um pouco o plantio, como também a falta de umidade no Paraná, mais notadamente nas regiões Norte e

Centro-Oeste, podendo ter influenciado no desenvolvimento das lavouras em formação.

Nos próximos levantamentos sobre a cultura do trigo, teremos uma avaliação, mais clara sobre o desempenho da lavoura nesses dois importantes Estados produtores. No Paraná a semeadura está praticamente concluída, e no Rio Grande do Sul um pouco mais de 80% dos campos destinados ao trigo já estão ocupados. De agora em diante, o comportamento do clima se torna um fator muito importante para o desfecho da safra, uma vez que irá influenciar na produção final. Informações meteorológicas já indicam a presença forte do El Niño no segundo semestre, podendo trazer mudanças no comportamento do clima do País.

Quanto ao milho da segunda safra, segunda cultura em importância econômica e cultivada nessa época do ano, não houve modificação relevante em relação a maio, com a produção se situando no patamar de 6,7 milhões de toneladas, cerca de 6% a mais do que à obtida em 2001, 6,3 milhões de toneladas. No Paraná, maior produtor nacional, espera-se uma produção de cerca de 2,2 milhões de toneladas, contra 2,9 milhões de toneladas obtidas na safra pretérita. Observa-se que a produção do Paraná para este ano, significa 33% do volume nacional da segunda safra de milho do país. A produção de milho em ambas as safra para este ano perfaz um total de 36,2 milhões de toneladas, para um consumo estimado de 36,0 milhões de toneladas.

3 - Produção de cereais, leguminosas e oleaginosas

A produção total de cereais, leguminosas e oleaginosas poderá alcançar 99,300 milhões de toneladas, maior 0,77% do que a safra passada (98,544 milhões de toneladas).

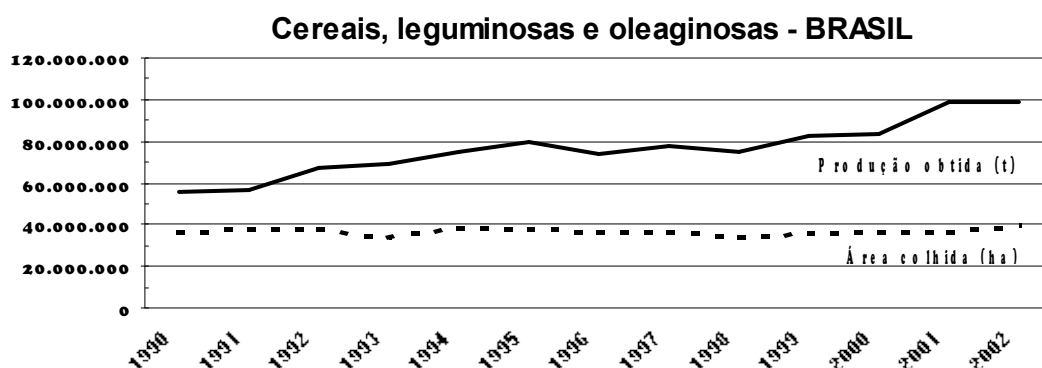

Em termos absolutos, a produção de cereais, leguminosas e oleaginosas está assim distribuída pelas grandes regiões: Sul, 44,526 milhões de toneladas; Centro-Oeste, 31,144 milhões de toneladas; Sudeste, 14,404 milhões de toneladas; Nordeste, 7,003 milhões de toneladas e Norte, 2,223 milhões de toneladas. Com relação à safra passada, houve decréscimo apenas na região Sul

(-9,87%), enquanto as demais registram os seguintes incrementos: Norte 7,40%, Nordeste 24,91%, Sudeste 13,41% e Centro-Oeste 8,27%.

4 - Comentários Específicos

Café beneficiado

Mantém-se em junho a tendência de acréscimo das estimativas de produção de café . A safra nacional está avaliada em 2.284.906 t , contra 2.155.955 t registradas em maio. Isto representa um aumento de 5,98 % de um mês para o outro e ganha maior destaque quando se constata que está quase totalmente concentrado em Minas Gerais, maior produtor do País, que isoladamente variou 12,19 %.

Em nível nacional este resultado pode ser creditado às excelentes condições climáticas vigentes em todas as tradicionais regiões produtoras desde o último trimestre de 2001, com franca recuperação do déficit hídrico acumulado em quase três anos de índices pluviométricos abaixo da média histórica. Esta retomada deu vigor à florada principal, sem perdas posteriores além das previsíveis. Junta-se a isso a natural manifestação do fenômeno da bianualidade, ao que tudo indica bastante intensa neste ano, contribuindo sobremaneira para obtenção de bons índices de produtividade. Isto fica bastante evidente quando se verifica que, em nível nacional, a área destinada à colheita cresceu apenas 0,86% em relação à safra colhida em 2001, enquanto o rendimento médio apresenta acréscimo de 11,66% até o presente levantamento.

Em Minas Gerais, responsável por mais da metade da produção nacional, apesar dos baixos preços, houve aumento de 2,51 % na área destinada à colheita em relação ao ano anterior. As áreas novas que entraram em fase de produção (Alfenas , Pouso Alegre, Patrocínio, Lavras, Viçosa, Unaí, Almenara e São Lourenço) superaram as erradicadas (Patos de Minas, Piumhi, Capelinha e Itaúna). O aumento de produção de 38,98 % é devido também às condições climáticas que favoreceram o bom desenvolvimento dos frutos em todo o Estado, a exemplo das demais regiões produtoras do País. Novos levantamentos nas regiões de Guaxupé, Varginha, Alfenas, Pouso Alegre, Patrocínio e outras do sul de Minas indicaram um aumento de produção de 12,19 % em relação ao mês anterior. A produção estimada no Estado é de 1.183.652 t (19.728.000 de sacas), numa área de 1.085.461 ha.

Em nível internacional permanece desfavorável o mercado, com cotações em baixa, concorrência bastante acirrada e, em particular, sofremos as conseqüências da retenção levada a efeito no passado recente, o que prejudicou bastante a comercialização do produto brasileiro, ao contrário de outros países, que tiveram políticas de comércio mais competitivas.

De qualquer maneira, os mercados estão cada vez mais exigentes, dispostos a pagar mais por produtos de qualidade superior, depreciando cada

vez mais o café verde, sem valor agregado, comercializado em bolsas. Desta forma, é consenso nos meios produtores que é preciso zelar pela qualidade, seja na produção ou na agregação de valor, de maneira que, cada vez menos sejamos obrigados a vender mal um café que foi mal colhido, mal beneficiado e que só alcança baixos preços. O país tem a opção de, cada vez mais, vender um produto de qualidade, com algum tipo de processamento mais apurado, seja a simples torra e moagem, seja café expresso, ou explorando a imagem de origem do grão, conquistando pouco a pouco importantes nichos de mercado, como já fazem muitos produtores com o café orgânico, café natural, etc... .

Cana-de-açúcar

Para a safra de 2002 a área a ser colhida de 5.056.720 ha e a produção esperada de 360.973.919 t de cana-de-açúcar apresentam aumentos de 1,68% e 4,35%, respectivamente, quando comparada com a safra anterior. O contrário observa-se quando se calcula a variação mensal, uma vez que esses indicadores apresentaram reduções de 0,22% e 0,10%, respectivamente.

A região Nordeste, segunda maior produtora, apenas atrás da região Sudeste, contribuiu positivamente para esse aumento anual da área e produção esperada do país, representando acréscimos de 0,21% e 1,47%, respectivamente. O Estado de Pernambuco foi o principal responsável por esses ganhos, uma vez que o governo estadual instituiu o Programa de Recuperação da Lavoura Canavieira que forneceu sementes para renovação de plantio e financiou parte deste incremento com taxas subsidiadas. A produção anual prevista nesse Estado é de 18.392.930 t, maior 8,76% em relação ao ano anterior, enquanto que a área a ser colhida é de 358.080 ha, ou seja, cerca de 6% menor que em 2001. É bom sempre ressaltar que a produção em Pernambuco começa no segundo semestre, mais precisamente a partir do mês de setembro, concentrando-se principalmente entre os meses de setembro e dezembro.

Já a principal região produtora de cana-de-açúcar do país também muito contribuiu para o aumento das variações anuais de área e produção esperada. O estado de São Paulo, responsável por quase 60% da produção nacional, teve sua área a ser colhida e produção esperada aumentada em 1,35% e 3,72%, respectivamente. A safra estimada para esse ano é de 206.332.480 t em uma área a ser colhida de 2.601.880 ha. Muito desse aumento se deve as condições climáticas favoráveis na região, bem como os bons preços praticados no mercado.

As demais regiões tem produção voltada para o mercado regional, notando-se no Mato Grosso um significativo crescimento em relação à safra passada (13,02%). A safra esperada para esse Estado e a área a ser colhida são de 12.717.444 t e 180.448 ha, respectivamente.

Quanto às perspectivas do volume comercializado de açúcar internacionalmente, o governo brasileiro discute a contextualização na Organização Mundial do Comércio (OMC) dos subsídios concedidos ao açúcar na União Europeia (UE) e as barreiras tarifárias então praticadas pelo Chile, o que

poderia em muito ampliar a capacidade de oferta desse produto nas safras seguintes.

Feijão

A produção nacional de feijão para 2002, considerando as três safras do produto, é de 3.145.047 toneladas, maior cerca de 29% que a obtida na safra passada. Até o momento, essa avaliação só não supera a registrada em 1994 quando foram obtidas 3.369.684 toneladas. A área a ser colhida é de 4.133.313 ha, superior em torno de 20%.

A primeira safra do produto já com os números praticamente definitivos, nos principais centros produtores, confirma os levantamentos iniciais. A área a ser colhida de 2.505.232 ha e a produção esperada de 1.688.350 t, comparativamente à safra passada, são maiores em 21,44% e 38,67%, respectivamente. Esses números, quando confrontados aos de maio, apresentam alterações inexpressivas, decorrentes, na maioria dos casos, de ajustes nos dados finais de colheita.

Quanto ao feijão 2ª safra, à exceção do Amapá e Rio de Janeiro cujos dados não estão disponíveis e foram consideradas as informações do ano passado, a área a ser colhida de 1.475.257 ha e a produção esperada de 1.188.382 t, são maiores que as da safra passada em 21,14% e 29,88%, respectivamente.

Com relação ao mês anterior, houve pequenas alterações na área (-0,78%) e produção (0,72%) como consequência, principalmente, das reavaliações nos dados do Ceará, Bahia, Paraná e Mato Grosso do Sul.

O Ceará, com pequena participação na produção dessa safra do produto, registra redução na área (-4,97%) e produção (-6,15%). Essas quedas foram decorrentes do excesso de chuvas que causou o apodrecimento do produto bem como, o ataque de pulgão e lagartas.

Para o Estado da Bahia, principal produtor dessa safra do produto, a área a ser colhida de 366.537 ha e a produção esperada de 278.476 t, comparativamente à safra passada, são maiores em 38,98% e 111,18%, respectivamente. Com relação aos números de maio houve reduções na área (-5,57%) e produção (-3,21%) tendo em vista que os plantios inicialmente previstos para a região de Euclides da Cunha, um dos maiores pólos produto do estado, não foram efetivados.

O Estado do Paraná informa, neste mês, os dados finais de colheita. A área colhida de 116.453 ha e a produção obtida de 148.798 t são maiores que as da safra passada em cerca de 43% e 29%, respectivamente. Em confronto com o mês anterior registra-se acréscimo na área (4,15%) e decréscimo na produção (-4,94%). Apesar dessa pequena redução verificada na produção ainda assim, o dado definitivo representa um recorde suplantando a maior que foi registrada em 1999 quando foram obtidas 137.000 toneladas.

No Mato Grosso do Sul as lavouras atravessam estágios variáveis que vão do desenvolvimento vegetativo à colheita, estimando-se que 10% da área

prevista já esteja colhida. A área a ser colhida é de 13.505 ha, menor cerca de 41% que a do ano passado em função da estiagem verificada nos meses de março e abril o que inviabilizou muitos plantios. A produção esperada é de 13.505 t caso se confirme o rendimento médio previsto de 1.000 kg/ha.

Por último, para o feijão 3ª safra, a área a ser colhida de 152.824 ha e a produção esperada de 288.315 t, comparativamente à safra passada, são menores em 9,18% e 9,42%, respectivamente. Entretanto, em relação ao mês anterior houve acréscimos na área (1,05%) e produção (2,10%). Esses incrementos revelam que o quadro ainda não é definitivo mesmo porque, em importantes centros produtores como São Paulo e Goiás o plantio estende-se de maio a julho, enquanto que em Minas Gerais, de maio a agosto. Devemos portanto, aguardar os próximos levantamentos para termos as reais possibilidades de cultivo do produto.

Trigo (em grão)

A produção nacional, com base nos levantamentos realizados este mês, está prevista em 4.275.273 toneladas, sendo 6,26% superior a informada anteriormente. A área destinada a colheita é de 1.990.630 ha, superior em 2,04% a que foi divulgada em maio.

Tanto para área como para produção, registram-se incrementos nas atuais estimativas de todas as regiões, sendo para área de: Sudeste - 0,36%, Sul - 1,81% e Centro - Oeste - 6,49% e para a produção de 0,64% na Sudeste, 6,35% na Sul e de 6,63% na Centro - Oeste.

Em Minas Gerais, a estimativa da produção de 20.725 toneladas supera em 2,30% a anterior, e deve-se basicamente aos novos plantios na região de Coromandel. Nas demais regiões produtoras o plantio se desenvolve normalmente.

No Paraná, principal produtor, responsável por 61,70% da produção nacional, a atual estimativa foi reajustada em 6,53% devendo atingir 2.637.934 toneladas.

O plantio já foi realizado em cerca de 98% da área total prevista, sendo que nas regiões norte e oeste do Estado, as mais representativas da triticultura paranaense, e no sudoeste, os trabalhos de plantio encerraram-se na primeira quinzena de junho. Na região centro sul, a semeadura tem seu curso normal, acreditando - se que cerca de 92% da área já havia recebido as sementes. As lavouras já implantadas, de um modo geral, apresentam um aspecto regular em função da falta de chuvas que se verifica principalmente nas regiões norte e oeste do Estado e atravessam os estágios de germinação (5%), desenvolvimento vegetativo (92%) e floração (3%). A prática agrícola mais empregada no transcórre do período, foi a aplicação de defensivos no controle preventivo de moléstias assim como o combate a pragas, principalmente lagartas.

As primeiras colheitas deverão ocorrer no mês de agosto, devendo ser incrementadas nos meses de setembro e outubro.

Em Santa Catarina, observa - se o crescimento de 8,24% na área a ser plantada, agora estimada em 55.000 ha. Ressalta - se que em função das más condições climáticas ocorridas em junho, com muitos dias chuvosos, não se concretizou plenamente a expectativa de cultivo nesta safra. A produção deverá atingir 110.000 toneladas representando um acréscimo de 37,73% em relação ao colhido na safra passada. Salienda - se que em 2001 a cultura foi seriamente prejudicada pela ocorrência de geada no mês de setembro. Mesmo com os problemas que os agricultores enfrentaram no plantio, o acréscimo de área deveu - se em boa parte a recuperação dos preços internos nas últimas semanas.

No Rio Grande do Sul, a área a ser cultivada é de 698.064 ha, sendo 13,85% maior que a colhida em 2001. Os trabalhos de plantio foram seriamente prejudicados pela ocorrência de muitos dias com chuvas. Acredita - se que cerca de 90% da área prevista já foi semeada, enquanto em anos com chuvas normais a média é de 95% nesta época. A produção gaúcha deverá atingir 1.261.895 toneladas.

No Mato Grosso do Sul em área de 91.716 ha, superior 7,90% a estimada anteriormente, a produção deverá atingir 146.746 toneladas. O plantio foi concluído em maio, e as chuvas que ocorreram naquele período favoreceram as lavouras que haviam sido semeadas "no pó". Em Dourados, que é responsável por cerca de 87% da área cultivada, as condições atualmente são favoráveis a cultura e caso não venha ocorrer estiagem ou geada nos meses de agosto e setembro os produtores deverão alcançar uma boa safra.

**3 - ÁREA DE CEREAIS, LEGUMINOSAS E OLEAGINOSAS
COMPARAÇÃO ENTRE AS SAFRAS 2001 E 2002
BRASIL E GRANDES REGIÕES**

Junho/2002

| PRODUTOS AGRICOLAS | ÁREA EM HECTARES | | | | | | | | | | | | | | | | | | | | | | | |
|------------------------------|------------------|-------------|---------|-------------|-------------|---------|-------------|-------------|----------|-------------|-------------|---------|-------------|-------------|---------|-------------|-------------|---------|--|--|----------------|--|--|--|
| | BRASIL | | | | NORTE | | | | NORDESTE | | | | SUDESTE | | | | SUL | | | | CENTRO - OESTE | | | |
| | *SAFRA/2001 | *SAFRA/2002 | *VAR. % | *SAFRA/2001 | *SAFRA/2002 | *VAR. % | *SAFRA/2001 | *SAFRA/2002 | *VAR. % | *SAFRA/2001 | *SAFRA/2002 | *VAR. % | *SAFRA/2001 | *SAFRA/2002 | *VAR. % | *SAFRA/2001 | *SAFRA/2002 | *VAR. % | | | | | | |
| | | | | | | | | | | | | | | | | | | | | | | | | |
| Algodão herbáceo (1) | 873 607 | 764 964 | -12.44 | 675 | 65 | -90.37 | 125 067 | 148 931 | 19.08 | 108 821 | 102 221 | -6.07 | 70 132 | 34 889 | -50.25 | 568 912 | 478 858 | -15.83 | | | | | | |
| Amendoim (em casca) 1ª safra | 79 423 | 66 992 | -15.65 | - | - | - | 622 | 532 | -14.47 | 68 628 | 57 135 | -16.75 | 10 173 | 9 325 | -8.34 | - | - | - | | | | | | |
| Arroz (em casca) | 3 141 627 | 3 183 798 | 1.34 | 499 056 | 523 222 | 4.84 | 715 472 | 730 204 | 2.06 | 145 588 | 144 113 | -1.01 | 1 163 836 | 1 197 415 | 2.89 | 617 675 | 588 844 | -4.67 | | | | | | |
| Feijão (em grão) 1ª safra .. | 2 062 992 | 2 505 232 | 21.44 | 2 055 | 2 547 | 23.94 | 1 152 169 | 1 505 173 | 30.64 | 310 191 | 308 704 | -0.48 | 544 064 | 628 934 | 15.60 | 54 513 | 59 874 | 9.83 | | | | | | |
| Mamona | 157 929 | 124 635 | -21.08 | - | - | - | 151 606 | 121 167 | -20.08 | 5 812 | 2 957 | -49.12 | 511 | 511 | - | - | - | - | | | | | | |
| Milho (em grão) 1ª safra ... | 10 015 944 | 9 272 219 | -7.43 | 527 586 | 498 640 | -5.49 | 1 839 610 | 2 256 881 | 22.68 | 2 031 810 | 1 961 794 | -3.45 | 4 416 830 | 3 753 812 | -15.01 | 1 200 108 | 801 092 | -33.25 | | | | | | |
| Soja (em grão) | 13 930 744 | 16 330 509 | 17.23 | 65 921 | 105 284 | 59.71 | 965 277 | 1 124 308 | 16.48 | 1 162 418 | 1 283 379 | 10.41 | 5 977 282 | 6 812 125 | 13.97 | 5 759 846 | 7 005 413 | 21.63 | | | | | | |
| SUB-TOTAL | 30 262 266 | 32 248 349 | 6.56 | 1 095 293 | 1 129 758 | 3.15 | 4 949 823 | 5 887 196 | 18.94 | 3 833 268 | 3 860 303 | 0.71 | 12 182 828 | 12 437 011 | 2.09 | 8 201 054 | 8 934 081 | 8.94 | | | | | | |
| Algodão arbóreo (1) | 8 637 | 7 174 | -16.94 | - | - | - | 8 637 | 7 174 | -16.94 | - | - | - | - | - | - | - | - | - | | | | | | |
| Amendoim (em casca) 2ª safra | 23 060 | 22 955 | -0.46 | - | - | - | 5 560 | 5 455 | -1.89 | 17 500 | 17 500 | - | - | - | - | - | - | - | | | | | | |
| Aveia (em grão) | 250 164 | 252 490 | 0.93 | - | - | - | - | - | - | - | - | - | 250 164 | 252 490 | 0.93 | - | - | - | | | | | | |
| Centeio (em grão) | 6 764 | 5 607 | -17.11 | - | - | - | - | - | - | - | - | - | 6 764 | 5 607 | -17.11 | - | - | - | | | | | | |
| Cevada (em grão) | 140 760 | 146 906 | 4.37 | - | - | - | - | - | - | - | - | - | 140 760 | 146 906 | 4.37 | - | - | - | | | | | | |
| Feijão (em grão) 2ª safra .. | 1 217 790 | 1 475 257 | 21.14 | 164 743 | 138 299 | -16.05 | 548 235 | 797 580 | 45.48 | 258 538 | 274 057 | 6.00 | 154 484 | 197 757 | 28.01 | 91 790 | 67 564 | -26.39 | | | | | | |
| Feijão (em grão) 3ª safra .. | 168 273 | 152 824 | -9.18 | - | - | - | - | - | - | 100 057 | 80 729 | -19.32 | 23 699 | 23 700 | 0.00 | 44 517 | 48 395 | 8.71 | | | | | | |
| Milho (em grão) 2ª safra ... | 2 338 914 | 2 811 012 | 20.18 | - | - | - | 210 621 | 319 558 | 51.72 | 387 734 | 366 282 | -5.53 | 945 525 | 1 006 043 | 6.40 | 795 034 | 1 119 129 | 40.76 | | | | | | |
| Sorgo (em grão) | 486 185 | 482 405 | -0.78 | - | - | - | 27 264 | 33 930 | 24.45 | 113 959 | 115 032 | 0.94 | 54 756 | 40 257 | -26.48 | 290 206 | 293 186 | 1.03 | | | | | | |
| Trigo (em grão) | 1 728 161 | 1 990 630 | 15.19 | - | - | - | - | - | - | 25 395 | 26 817 | 5.60 | 1 626 703 | 1 852 203 | 13.86 | 76 063 | 111 610 | 46.73 | | | | | | |
| SUB-TOTAL | 6 368 708 | 7 347 260 | 15.37 | 164 743 | 138 299 | -16.05 | 800 317 | 1 163 697 | 45.40 | 903 183 | 880 417 | -2.52 | 3 202 855 | 3 524 963 | 10.06 | 1 297 610 | 1 639 884 | 26.38 | | | | | | |
| TOTAL | 36 630 974 | 39 595 609 | 8.09 | 1 260 036 | 1 268 057 | 0.64 | 5 750 140 | 7 050 893 | 22.62 | 4 736 451 | 4 740 720 | 0.09 | 15 385 683 | 15 961 974 | 3.75 | 9 498 664 | 10 573 965 | 11.32 | | | | | | |

 FONTE: IBGE, Diretoria de Pesquisas, Departamento de Agropecuária, Levantamento Sistemático da Produção Agrícola, jun/2002 .
 NOTA: Para as Unidades da Federação que ainda não forneceram a primeira estimativa, foram repetidos os dados da safra/2001 .
 (1) Caroco de algodão.

**4 - PRODUÇÃO DE CEREAIS, LEGUMINOSAS E OLEAGINOSAS
COMPARAÇÃO ENTRE AS SAFRAS 2001 E 2002
BRASIL E GRANDES REGIÕES**

Junho/2002

| PRODUTOS AGRÍCOLAS | P R O D U Ç Ã O E M T O N E L A D A S | | | | | | | | | | | | | | | | | |
|------------------------------|---------------------------------------|-------------|---------|-------------|-------------|---------|-------------|-------------|---------|-------------|-------------|---------|-------------|-------------|---------|----------------|-------------|---------|
| | BRASIL | | | NORTE | | | NORDESTE | | | SUDESTE | | | SUL | | | CENTRO - OESTE | | |
| | *SAFRA/2001 | *SAFRA/2002 | *VAR. % | *SAFRA/2001 | *SAFRA/2002 | *VAR. % | *SAFRA/2001 | *SAFRA/2002 | *VAR. % | *SAFRA/2001 | *SAFRA/2002 | *VAR. % | *SAFRA/2001 | *SAFRA/2002 | *VAR. % | *SAFRA/2001 | *SAFRA/2002 | *VAR. % |
| Algodão herbáceo (1) | 1 716 079 | 1 483 943 | -13.53 | 492 | 26 | -94.59 | 138 479 | 162 167 | 17.11 | 153 386 | 162 627 | 6.02 | 110 102 | 54 145 | -50.82 | 1 313 618 | 1 104 976 | -15.88 |
| Amendoim (em casca) 1ª safra | 169 811 | 148 561 | -12.51 | - | - | - | 488 | 702 | 43.85 | 151 593 | 132 982 | -12.28 | 17 730 | 14 877 | -16.09 | - | - | - |
| Arroz (em casca) | 10 195 420 | 10 333 410 | 1.35 | 999 003 | 1 052 391 | 5.34 | 996 124 | 972 870 | -2.33 | 313 577 | 337 503 | 7.63 | 6 323 311 | 6 377 777 | 0.86 | 1 563 405 | 1 592 869 | 1.88 |
| Feijão (em grão) 1ª safra .. | 1 203 079 | 1 668 350 | 38.67 | 783 | 1 299 | 65.90 | 259 467 | 512 317 | 97.45 | 281 622 | 348 604 | 23.78 | 572 831 | 699 704 | 22.15 | 88 376 | 106 426 | 20.42 |
| Mamona | 80 834 | 81 989 | 1.43 | - | - | - | 73 365 | 76 856 | 4.76 | 6 709 | 4 373 | -34.82 | 760 | 760 | - | - | - | - |
| Milho (em grão) 1ª safra ... | 35 100 398 | 29 505 201 | -15.94 | 849 543 | 812 254 | -4.39 | 1 728 466 | 2 336 176 | 35.16 | 7 437 190 | 8 022 589 | 7.87 | 19 389 222 | 14 473 402 | -25.35 | 5 695 977 | 3 860 780 | -32.22 |
| Soja (em grão) | 37 683 083 | 41 830 911 | 11.01 | 108 018 | 263 641 | 144.07 | 2 026 998 | 2 115 907 | 4.39 | 2 746 315 | 3 464 236 | 26.14 | 16 029 878 | 15 576 071 | -2.83 | 16 771 874 | 20 411 056 | 21.70 |
| SUB-TOTAL | 86 148 704 | 85 052 365 | -1.27 | 1 957 839 | 2 129 611 | 8.77 | 5 223 387 | 6 176 995 | 18.26 | 11 090 392 | 12 472 914 | 12.47 | 42 443 834 | 37 196 736 | -12.36 | 25 433 250 | 27 076 107 | 6.46 |
| Algodão arbóreo (1) | 1 795 | 3 445 | 91.89 | - | - | - | 1 795 | 3 445 | 91.89 | - | - | - | - | - | - | - | - | - |
| Amendoim (em casca) 2ª safra | 27 913 | 31 779 | 13.85 | - | - | - | 5 113 | 5 179 | 1.29 | 22 800 | 26 600 | 16.67 | - | - | - | - | - | - |
| Aveia (em grão) | 332 590 | 363 604 | 9.32 | - | - | - | - | - | - | - | - | - | 332 590 | 363 604 | 9.32 | - | - | - |
| Centeio (em grão) | 7 987 | 6 363 | -20.33 | - | - | - | - | - | - | - | - | - | 7 987 | 6 363 | -20.33 | - | - | - |
| Cevada (em grão) | 286 889 | 359 563 | 25.33 | - | - | - | - | - | - | - | - | - | 286 889 | 359 563 | 25.33 | - | - | - |
| Feijão (em grão) 2ª safra .. | 914 962 | 1 188 382 | 29.88 | 111 844 | 93 126 | -16.74 | 257 345 | 510 410 | 98.34 | 258 055 | 297 063 | 15.12 | 179 284 | 215 734 | 20.33 | 108 434 | 72 049 | -33.55 |
| Feijão (em grão) 3ª safra .. | 318 315 | 288 315 | -9.42 | - | - | - | - | - | - | 193 910 | 146 552 | -24.42 | 15 089 | 16 590 | 9.95 | 109 316 | 125 173 | 14.51 |
| Milho (em grão) 2ª safra ... | 6 338 768 | 6 756 153 | 6.58 | - | - | - | 94 367 | 262 516 | 178.19 | 925 955 | 1 135 703 | 22.65 | 2 914 159 | 2 263 597 | -22.32 | 2 404 287 | 3 094 337 | 28.70 |
| Sorgo (em grão) | 904 813 | 974 566 | 7.71 | - | - | - | 24 444 | 44 389 | 81.59 | 141 549 | 251 721 | 77.83 | 155 188 | 94 186 | -39.31 | 583 632 | 584 270 | 0.11 |
| Trigo (em grão) | 3 260 834 | 4 275 273 | 31.11 | - | - | - | - | - | - | 67 550 | 72 965 | 8.02 | 3 067 985 | 4 009 829 | 30.70 | 125 299 | 192 479 | 53.62 |
| SUB-TOTAL | 12 394 866 | 14 247 443 | 14.95 | 111 844 | 93 126 | -16.74 | 383 064 | 825 939 | 115.61 | 1 609 819 | 1 930 604 | 19.93 | 6 959 171 | 7 329 466 | 5.32 | 3 330 968 | 4 068 308 | 22.14 |
| TOTAL | 98 543 570 | 99 299 808 | 0.77 | 2 069 683 | 2 222 737 | 7.40 | 5 606 452 | 7 002 934 | 24.91 | 12 700 211 | 14 403 518 | 13.41 | 49 403 005 | 44 526 202 | -9.87 | 28 764 218 | 31 144 415 | 8.27 |

FONTE: IBGE, Diretoria de Pesquisas, Departamento de Agropecuária, Levantamento Sistemático da Produção Agrícola, jun/2002 .
NOTA: Para as Unidades da Federação que ainda não forneceram a primeira estimativa, foram repetidos os dados da safra/2001 .
(1) Caroco de algodão.

TABELAS EM NÍVEL BRASIL

E

UNIDADES DA FEDERAÇÃO

NOTA EXPLICATIVA

Nas tabelas por produto agrícola apresentam-se informações sobre área, produção e rendimento médio. Estas variáveis recebem denominações diferentes dependendo do tipo e da situação da cultura, da forma discriminada a seguir:

1. Culturas temporárias de ciclo curto ou médio (algodão herbáceo, alho, amendoim, arroz, aveia, batata-inglesa, cebola, centeio, cevada, feijão, fumo, juta, malva, mamona, milho, rami, soja, sorgo, tomate e trigo).

1.1 Situação da cultura P (desde a intenção de plantio, passando por todas as fases de desenvolvimento, até o encerramento da colheita).

Neste caso "área I" significa "área plantada", e "área II" representa a "área a ser colhida", ou seja, a área plantada menos a área perdida. Assim se não houver perda, as áreas I e II serão iguais; a produção deve ser entendida como "produção esperada" e o rendimento médio também é o "esperado".

1.2 Situação da cultura C (após a colheita).
A "área I" ainda significa "área plantada" mas a "área II" representa agora a "área colhida" ou seja a área que realmente produziu. A diferença entre as duas indica a "área perdida". A "produção" passa a representar a "produção obtida" e o "rendimento médio" também é o "obtido".

2. Culturas temporárias de ciclo longo e culturas permanentes (abacaxi, algodão arbóreo, banana, cacau, café, cana-de-açúcar, castanha de caju, coco-da-baía, guaraná, laranja, maçã, mandioca, pimenta-do-reino, sisal e uva).

2.1 Situação da cultura P (desde a primeira estimativa feita no início do acompanhamento anual, normalmente em janeiro, até o encerramento da colheita).

Nesta situação, a "área I" deve ser entendida como "área destinada à colheita" no ano civil considerado e a "área II", a qual denominamos "área a ser colhida", deve ser vista como a área remanescente quando ocorre alguma perda, ou seja, a diferença entre as áreas I e II refere-se à "área perdida". A "produção" é a "esperada" dentro do ano civil, assim como o "rendimento médio" que é também o "esperado".

2.2 Situação da cultura C (após a colheita).
A "área I" continua sendo a "área destinada à colheita" no ano civil considerado e a "área II" refere-se à "área colhida" - aquela que efetivamente produziu. A diferença entre as duas áreas deve-se à "área perdida". A "produção" e o "rendimento médio" significam então "produção obtida" e "rendimento médio obtido".

Nas tabelas onde não é feita qualquer referência ao tipo de área (I ou II), ou seja, nas tabelas "comparativo entre as safras", "comparativo entre as informações mensais" e na tabela referente ao "decênio", a área deve ser sempre entendida como área II ou seja "área a ser colhida" ou "área colhida" dependendo da situação da cultura (já deduzida a área perdida, quando for o caso).

COMPARATIVO ENTRE AS SAFRAS DE 2001 E 2002

ÁREA, PRODUÇÃO E RENDIMENTO MÉDIO DO CONJUNTO DE UNIDADES DA FEDERAÇÃO

COM INFORMAÇÕES DISPONÍVEIS, SEGUNDO OS PRODUTOS AGRÍCOLAS

| PRODUTOS AGRÍCOLAS | ÁREA (ha) | | | PRODUÇÃO (t) | | | RENDIMENTO MÉDIO (kg/ha) | | |
|--------------------------------|-------------------|-------------------|---------------|-----------------|-------------|---------------|-----------------------------|------------|---------------|
| | SAFRA/2001 | SAFRA/2002 | VARIAÇÃO % | SAFRA/2001 | SAFRA/2002 | VARIAÇÃO % | SAFRA/2001 | SAFRA/2002 | VARIAÇÃO % |
| T O T A L | 49 485 035 | 52 629 018 | 6.35 | - | - | - | - | - | - |
| ABACAXI | 59 123 | 59 754 | 1.07 | 1 350 115 | 1 439 603 | 6.63 | 22 836 | 24 092 | 5.50 |
| ALGODÃO ARBÓREO (em caroço) .. | 8 637 | 7 174 | -16.94 | 2 762 | 5 300 | 91.89 | 320 | 739 | 130.94 |
| ALGODÃO HERBÁCEO (em caroço) . | 873 607 | 764 964 | -12.44 | 2 640 122 | 2 282 990 | -13.53 | 3 022 | 2 984 | -1.26 |
| ALHO | 14 156 | 14 402 | 1.74 | 101 102 | 106 462 | 5.30 | 7 142 | 7 392 | 3.50 |
| AMENDOIM (em casca) - TOTAL .. | 102 483 | 89 947 | -12.23 | 197 724 | 180 340 | -8.79 | 1 929 | 2 005 | 3.94 |
| AMENDOIM (em casca) - 1ª safra | 79 423 | 66 992 | -15.65 | 169 811 | 148 561 | -12.51 | 2 138 | 2 218 | 3.74 |
| AMENDOIM (em casca) - 2ª safra | 23 060 | 22 955 | -0.46 | 27 913 | 31 779 | 13.85 | 1 210 | 1 384 | 14.38 |
| ARROZ (em casca) | 3 141 627 | 3 183 798 | 1.34 | 10 195 420 | 10 333 410 | 1.35 | 3 245 | 3 246 | 0.03 |
| AVEIA (em grão) | 250 164 | 252 490 | 0.93 | 332 590 | 363 604 | 9.32 | 1 329 | 1 440 | 8.35 |
| BANANA | 508 897 | 511 965 | 0.60 | 5 959 315 | 6 390 337 | 7.23 | 11 710 | 12 482 | 6.59 |
| BATATA-INGLESA - TOTAL | 152 233 | 147 896 | -2.85 | 2 787 382 | 2 677 686 | -3.94 | 18 310 | 18 105 | -1.12 |
| BATATA-INGLESA - 1ª safra | 80 230 | 83 536 | 4.12 | 1 356 056 | 1 421 558 | 4.83 | 16 902 | 17 017 | 0.68 |
| BATATA-INGLESA - 2ª safra | 51 484 | 47 658 | -7.43 | 908 172 | 845 354 | -6.92 | 17 640 | 17 738 | 0.56 |
| BATATA-INGLESA - 3ª safra | 20 519 | 16 702 | -18.60 | 523 154 | 410 774 | -21.48 | 25 496 | 24 594 | -3.54 |
| CACAU (em amêndoa) | 665 259 | 668 331 | 0.46 | 184 275 | 191 329 | 3.83 | 277 | 286 | 3.25 |
| CAFÉ (em grão) | 2 353 834 | 2 373 971 | 0.86 | 1 918 232 | 2 284 906 | 19.12 | 815 | 962 | 18.04 |
| CANA-DE-AÇÚCAR | 4 973 303 | 5 056 720 | 1.68 | 345 941 492 | 360 973 919 | 4.35 | 69 560 | 71 385 | 2.62 |
| CASTANHA-DE-CAJU | 629 474 | 665 043 | 5.65 | 117 473 | 197 429 | 68.06 | 187 | 297 | 58.82 |
| CEBOLA | 63 316 | 63 992 | 1.07 | 1 030 668 | 1 076 135 | 4.41 | 16 278 | 16 817 | 3.31 |
| CENTEIO (em grão) | 6 764 | 5 607 | -17.11 | 7 987 | 6 363 | -20.33 | 1 181 | 1 135 | -3.90 |
| CEVADA (em grão) | 140 760 | 146 906 | 4.37 | 286 889 | 359 563 | 25.33 | 2 038 | 2 448 | 20.12 |
| COCO-DA-BAÍA | 264 782 | 269 704 | 1.86 | 1 332 614 | 1 768 406 | 32.70 | 5 033 | 6 557 | 30.28 |
| FEIJÃO (em grão) - TOTAL | 3 449 055 | 4 133 313 | 19.84 | 2 436 356 | 3 145 047 | 29.09 | 706 | 761 | 7.79 |
| FEIJÃO (em grão) - 1ª safra .. | 2 062 992 | 2 505 232 | 21.44 | 1 203 079 | 1 668 350 | 38.67 | 583 | 666 | 14.24 |
| FEIJÃO (em grão) - 2ª safra .. | 1 217 790 | 1 475 257 | 21.14 | 914 962 | 1 188 382 | 29.88 | 751 | 806 | 7.32 |
| FEIJÃO (em grão) - 3ª safra .. | 168 273 | 152 824 | -9.18 | 318 315 | 288 315 | -9.42 | 1 892 | 1 887 | -0.26 |
| FUMO (em folha) | 301 498 | 334 797 | 11.04 | 564 536 | 648 906 | 14.95 | 1 872 | 1 938 | 3.53 |
| GUARANÁ | 11 494 | 11 772 | 2.42 | 3 866 | 4 122 | 6.62 | 336 | 350 | 4.17 |
| JUTA (fibra) | 954 | 983 | 3.04 | 1 308 | 1 475 | 12.77 | 1 371 | 1 501 | 9.48 |
| LARANJA | 821 174 | 816 284 | -0.60 | 16 843 620 | 18 587 142 | 10.35 | 20 512 | 22 770 | 11.01 |
| MAÇÃ | 30 703 | 31 086 | 1.25 | 722 986 | 857 340 | 18.58 | 23 548 | 27 580 | 17.12 |
| MALVA (fibra) | 4 810 | 5 630 | 17.05 | 5 869 | 8 864 | 51.03 | 1 220 | 1 574 | 29.02 |
| MAMONA | 157 929 | 124 635 | -21.08 | 80 834 | 81 989 | 1.43 | 512 | 658 | 28.52 |
| MANDIOCA | 1 655 873 | 1 641 670 | -0.86 | 22 479 371 | 22 387 031 | -0.41 | 13 576 | 13 637 | 0.45 |
| MILHO (em grão) - TOTAL | 12 354 858 | 12 083 231 | -2.20 | 41 439 166 | 36 261 354 | -12.49 | 3 354 | 3 001 | -10.52 |
| MILHO (em grão) - 1ª safra ... | 10 015 944 | 9 272 219 | -7.43 | 35 100 398 | 29 505 201 | -15.94 | 3 504 | 3 182 | -9.19 |
| MILHO (em grão) - 2ª safra ... | 2 338 914 | 2 811 012 | 20.18 | 6 338 768 | 6 756 153 | 6.58 | 2 710 | 2 403 | -11.33 |
| PIMENTA-DO-REJINO | 20 597 | 23 236 | 12.81 | 47 210 | 54 978 | 16.45 | 2 292 | 2 366 | 3.23 |
| RAMI (fibra) | 399 | 399 | - | 897 | 897 | - | 2 248 | 2 248 | - |
| SISAL (fibra) | 204 248 | 214 400 | 4.97 | 181 487 | 190 717 | 5.09 | 889 | 890 | 0.11 |
| SOJA (em grão) | 13 930 744 | 16 330 509 | 17.23 | 37 683 083 | 41 830 911 | 11.01 | 2 705 | 2 562 | -5.29 |
| SORGO (em grão) | 486 185 | 482 405 | -0.78 | 904 813 | 974 566 | 7.71 | 1 861 | 2 020 | 8.54 |
| TOMATE | 56 259 | 55 999 | -0.46 | 3 042 705 | 3 097 451 | 1.80 | 54 084 | 55 313 | 2.27 |
| TRIGO (em grão) | 1 728 161 | 1 990 630 | 15.19 | 3 260 834 | 4 275 273 | 31.11 | 1 887 | 2 148 | 13.83 |
| UVA | 61 675 | 65 375 | 6.00 | 1 012 540 | 1 097 458 | 8.39 | 16 417 | 16 787 | 2.25 |

NOTA: NAS COLUNAS REFERENTES AO ANO ATUAL FORAM REPETIDAS AS INFORMAÇÕES DA SAFRA ANTERIOR PARA AS UNIDADES DA FEDERAÇÃO QUE AINDA NÃO OBTIVERAM SUAS ESTIMATIVAS NESTE ANO.

ABACAXI E COCO-DA-BAÍA - PRODUÇÃO EM MIL FRUTOS E RENDIMENTO MÉDIO EM FRUTOS/ha

COMPARATIVO ENTRE AS INFORMAÇÕES MENSAIS
 ÁREA, PRODUÇÃO E RENDIMENTO MÉDIO DO CONJUNTO DE UNIDADES DA FEDERAÇÃO
 COM INFORMAÇÕES DISPONÍVEIS, SEGUNDO OS PRODUTOS AGRÍCOLAS

| PRODUTOS AGRÍCOLAS | ÁREA (ha) | | | PRODUÇÃO (t) | | | RENDIMENTO MÉDIO (kg/ha) | | |
|----------------------------------|-------------------|-------------------|--------------|-----------------|-------------|--------------|-----------------------------|-------------|--------------|
| | *MÊS ANTERIOR* | *MÊS ATUAL* | *VARIACÃO %* | *MÊS ANTERIOR* | *MÊS ATUAL* | *VARIACÃO %* | *MÊS ANTERIOR* | *MÊS ATUAL* | *VARIACÃO %* |
| | | | | | | | | | |
| T O T A L | 52 607 868 | 52 629 018 | 0.04 | - | - | - | - | - | - |
| ABACAXI | 59 896 | 59 754 | -0.24 | 1 439 975 | 1 439 603 | -0.03 | 24 041 | 24 092 | 0.21 |
| ALGODÃO ARBÓREO (em caroço) .. | 7 244 | 7 174 | -0.97 | 5 492 | 5 300 | -3.50 | 758 | 739 | -2.51 |
| ALGODÃO HERBÁCEO (em caroço) . | 767 471 | 764 964 | -0.33 | 2 283 329 | 2 282 990 | -0.01 | 2 975 | 2 984 | 0.30 |
| ALHO | 14 066 | 14 402 | 2.39 | 103 263 | 106 462 | 3.10 | 7 341 | 7 392 | 0.69 |
| AMENDOIM (em casca) - TOTAL .. | 89 932 | 89 947 | 0.02 | 180 335 | 180 340 | 0.00 | 2 005 | 2 005 | - |
| AMENDOIM (em casca) - 1ª safra | 66 997 | 66 992 | -0.01 | 148 581 | 148 561 | -0.01 | 2 218 | 2 218 | - |
| AMENDOIM (em casca) - 2ª safra | 22 935 | 22 955 | 0.09 | 31 754 | 31 779 | 0.08 | 1 385 | 1 384 | -0.07 |
| ARROZ (em casca) | 3 188 582 | 3 183 798 | -0.15 | 10 333 502 | 10 333 410 | -0.00 | 3 241 | 3 246 | 0.15 |
| AVEIA (em grão) | 243 839 | 252 490 | 3.55 | 349 815 | 363 604 | 3.94 | 1 435 | 1 440 | 0.35 |
| BANANA | 503 227 | 511 965 | 1.74 | 6 454 039 | 6 390 337 | -0.99 | 12 825 | 12 482 | -2.67 |
| BATATA-INGLESA - TOTAL | 149 437 | 147 896 | -1.03 | 2 711 804 | 2 677 686 | -1.26 | 18 147 | 18 105 | -0.23 |
| BATATA-INGLESA - 1ª safra | 83 620 | 83 536 | -0.10 | 1 418 091 | 1 421 558 | 0.24 | 16 959 | 17 017 | 0.34 |
| BATATA-INGLESA - 2ª safra | 48 335 | 47 658 | -1.40 | 853 296 | 845 354 | -0.92 | 17 652 | 17 738 | 0.49 |
| BATATA-INGLESA - 3ª safra | 17 482 | 16 702 | -4.46 | 440 507 | 410 774 | -6.75 | 25 198 | 24 594 | -2.40 |
| CACAU (em amêndoa) | 668 059 | 668 331 | 0.04 | 191 182 | 191 329 | 0.08 | 286 | 286 | - |
| CAFÉ (em grão) | 2 368 087 | 2 373 971 | 0.25 | 2 155 955 | 2 284 906 | 5.98 | 910 | 962 | 5.71 |
| CANA-DE-AÇÚCAR | 5 068 101 | 5 056 720 | -0.22 | 361 338 140 | 360 973 919 | -0.10 | 71 297 | 71 385 | 0.12 |
| CASTANHA-DE-CAJU | 660 581 | 665 043 | 0.68 | 195 395 | 197 429 | 1.04 | 296 | 297 | 0.34 |
| CEBOLA | 65 178 | 63 992 | -1.82 | 1 074 577 | 1 076 135 | 0.14 | 16 487 | 16 817 | 2.00 |
| CENTEIO (em grão) | 5 978 | 5 607 | -6.21 | 7 294 | 6 363 | -12.76 | 1 220 | 1 135 | -6.97 |
| CEVADA (em grão) | 143 169 | 146 906 | 2.61 | 334 861 | 359 563 | 7.38 | 2 339 | 2 448 | 4.66 |
| COCO-DA-BAÍIA | 262 667 | 269 704 | 2.68 | 1 431 806 | 1 768 406 | 23.51 | 5 451 | 6 557 | 20.29 |
| FEIJÃO (em grão) - TOTAL | 4 143 411 | 4 133 313 | -0.24 | 3 153 439 | 3 145 047 | -0.27 | 761 | 761 | - |
| FEIJÃO (em grão) - 1ª safra .. | 2 505 264 | 2 505 232 | -0.00 | 1 674 057 | 1 668 350 | -0.34 | 668 | 666 | -0.30 |
| FEIJÃO (em grão) - 2ª safra .. | 1 486 913 | 1 475 257 | -0.78 | 1 197 005 | 1 188 382 | -0.72 | 805 | 806 | 0.12 |
| FEIJÃO (em grão) - 3ª safra .. | 151 234 | 152 824 | 1.05 | 282 377 | 288 315 | 2.10 | 1 867 | 1 887 | 1.07 |
| FUMO (em folha) | 331 522 | 334 797 | 0.99 | 627 152 | 648 906 | 3.47 | 1 892 | 1 938 | 2.43 |
| GUARANÁ | 10 444 | 11 772 | 12.72 | 4 011 | 4 122 | 2.77 | 384 | 350 | -8.85 |
| JUTA (fibra) | 972 | 983 | 1.13 | 1 476 | 1 475 | -0.07 | 1 519 | 1 501 | -1.18 |
| LARANJA | 817 453 | 816 284 | -0.14 | 18 569 320 | 18 587 142 | 0.10 | 22 716 | 22 770 | 0.24 |
| MAÇÃ | 31 079 | 31 086 | 0.02 | 842 701 | 857 340 | 1.74 | 27 115 | 27 580 | 1.71 |
| MALVA (fibra) | 5 467 | 5 630 | 2.98 | 6 867 | 8 864 | 29.08 | 1 256 | 1 574 | 25.32 |
| MAMONA | 127 892 | 124 635 | -2.55 | 98 101 | 81 989 | -16.42 | 767 | 658 | -14.21 |
| MANDIOCA | 1 628 924 | 1 641 670 | 0.78 | 22 317 170 | 22 387 031 | 0.31 | 13 701 | 13 637 | -0.47 |
| MILHO (em grão) - TOTAL | 12 115 310 | 12 083 231 | -0.26 | 36 073 158 | 36 261 354 | 0.52 | 2 977 | 3 001 | 0.81 |
| MILHO (em grão) - 1ª safra | 9 265 673 | 9 272 219 | 0.07 | 29 370 952 | 29 505 201 | 0.46 | 3 170 | 3 182 | 0.38 |
| MILHO (em grão) - 2ª safra | 2 849 637 | 2 811 012 | -1.36 | 6 702 206 | 6 756 153 | 0.80 | 2 352 | 2 403 | 2.17 |
| PIMENTA-DO-REINO | 23 236 | 23 236 | - | 54 978 | 54 978 | - | 2 366 | 2 366 | - |
| RAMI (fibra) | 399 | 399 | - | 897 | 897 | - | 2 248 | 2 248 | - |
| SISAL (fibra) | 214 370 | 214 400 | 0.01 | 190 708 | 190 717 | 0.00 | 890 | 890 | - |
| SOJA (em grão) | 16 334 756 | 16 330 509 | -0.03 | 41 827 423 | 41 830 911 | 0.01 | 2 561 | 2 562 | 0.04 |
| SORGO (em grão) | 484 583 | 482 405 | -0.45 | 967 073 | 974 566 | 0.77 | 1 996 | 2 020 | 1.20 |
| TOMATE | 56 262 | 55 999 | -0.47 | 3 087 953 | 3 097 451 | 0.31 | 54 885 | 55 313 | 0.78 |
| TRIGO (em grão) | 1 950 856 | 1 990 630 | 2.04 | 4 023 401 | 4 275 273 | 6.26 | 2 062 | 2 148 | 4.17 |
| UVA | 65 418 | 65 375 | -0.07 | 1 097 891 | 1 097 458 | -0.04 | 16 783 | 16 787 | 0.02 |

NOTA: NAS COLUNAS REFERENTES AO ANO ATUAL FORAM REPETIDAS AS INFORMAÇÕES DA SAFRA ANTERIOR PARA AS UNIDADES DA FEDERAÇÃO QUE AINDA NÃO OBTIVERAM SUAS ESTIMATIVAS NESTE ANO.
 ABACAXI E COCO-DA-BAÍIA - PRODUÇÃO EM MIL FRUTOS E RENDIMENTO MÉDIO EM FRUTOS/ha

PRODUÇÃO AGRÍCOLA - B R A S I L
ÁREA PLANTADA NO DECÊNIO 1992 - 2001
SEGUNDO OS PRODUTOS AGRÍCOLAS

| P R O D U T O S | Á R E A P L A N T A D A (h a) | | | | | | | | | | |
|------------------------------------|---------------------------------|-------------|-------------|-------------|-------------|-------------|-------------|-------------|-------------|-------------|-------------|
| | * S A F R A | * S A F R A | * S A F R A | * S A F R A | * S A F R A | * S A F R A | * S A F R A | * S A F R A | * S A F R A | * S A F R A | * S A F R A |
| | 1 9 9 2 | 1 9 9 3 | 1 9 9 4 | 1 9 9 5 | 1 9 9 6 | 1 9 9 7 | 1 9 9 8 | 1 9 9 9 | 2 0 0 0 | 2 0 0 1 | |
| T O T A L | 51 616 278 | 48 600 549 | 52 150 943 | 51 167 194 | 46 036 637 | 47 561 888 | 47 785 149 | 49 960 887 | 51 035 151 | 50 773 423 | |
| ABACAXI | 39 132 | 41 157 | 45 991 | 47 967 | 47 498 | 55 029 | 56 632 | 59 455 | 62 976 | 61 156 | |
| ALGODÃO ARBÓREO (em caroço) | 299 112 | 160 777 | 124 133 | 89 729 | 17 183 | 14 165 | 9 928 | 7 610 | 13 678 | 9 230 | |
| ALGODÃO HERBÁCEO (em caroço) | 1 641 272 | 1 021 279 | 1 077 753 | 1 121 814 | 756 229 | 623 035 | 862 521 | 686 322 | 811 848 | 889 651 | |
| ALHO | 17 021 | 17 613 | 17 660 | 12 762 | 11 997 | 12 906 | 10 883 | 12 098 | 13 269 | 14 208 | |
| AMENDOIM (em casca) - TOTAL | 100 698 | 86 089 | 91 898 | 94 800 | 80 777 | 88 547 | 102 086 | 101 493 | 104 972 | 102 575 | |
| ARROZ (em casca) | 4 876 655 | 4 644 165 | 4 473 377 | 4 420 677 | 3 269 664 | 3 093 802 | 3 155 305 | 3 851 178 | 3 704 863 | 3 169 519 | |
| AVEIA (em grão) | 284 375 | 270 286 | 310 180 | 172 565 | 162 277 | 204 668 | 202 472 | 219 963 | 230 513 | 250 279 | |
| BANANA | 525 648 | 528 211 | 521 721 | 518 863 | 507 610 | 546 435 | 536 402 | 536 441 | 533 593 | 521 764 | |
| BATATA-INGLESA - TOTAL | 173 712 | 162 433 | 172 024 | 178 774 | 163 157 | 175 473 | 179 456 | 176 738 | 152 242 | 152 435 | |
| CACAU (em amêndoa) | 744 958 | 734 828 | 701 802 | 740 576 | 667 461 | 715 928 | 710 496 | 681 670 | 707 487 | 665 871 | |
| CAFÉ (em coco) | 2 514 680 | 2 273 874 | 2 109 995 | 1 980 133 | 1 929 894 | 2 000 766 | 2 077 433 | 2 233 987 | 2 292 165 | 2 371 744 | |
| CANA-DE-AÇÚCAR | 4 224 561 | 3 953 047 | 4 359 200 | 4 638 281 | 4 830 538 | 4 881 648 | 5 049 953 | 4 975 189 | 4 879 841 | 5 059 117 | |
| CASTANHA-DE-CAJU | 697 795 | 736 871 | 733 349 | 704 785 | 547 830 | 583 010 | 630 185 | 624 541 | 652 599 | 644 008 | |
| CEBOLA | 77 590 | 72 122 | 81 638 | 75 607 | 70 224 | 68 013 | 68 102 | 66 797 | 66 515 | 63 808 | |
| CENTEIO (em grão) | 6 691 | 5 631 | 4 315 | 2 802 | 5 288 | 9 449 | 10 122 | 6 554 | 7 156 | 6 764 | |
| CEVADA (em grão) | 66 939 | 67 063 | 53 607 | 69 643 | 84 973 | 129 396 | 157 380 | 137 274 | 149 677 | 142 120 | |
| COCO-DA-BAÍA | 247 028 | 232 827 | 239 668 | 244 935 | 219 434 | 231 485 | 239 893 | 251 908 | 266 577 | 267 145 | |
| FEIJÃO (em grão) - TOTAL | 5 528 856 | 4 697 525 | 5 729 765 | 5 366 321 | 4 489 690 | 4 513 868 | 3 882 603 | 4 670 257 | 4 441 431 | 3 884 711 | |
| FUMO (em folha) | 346 362 | 375 679 | 320 237 | 293 643 | 317 117 | 338 240 | 358 155 | 341 731 | 310 633 | 301 704 | |
| GUARANÁ | 6 868 | 8 143 | 8 200 | 8 057 | 9 952 | 9 591 | 10 491 | 14 094 | 12 043 | 11 527 | |
| JUTA (fibra) | 2 962 | 2 951 | 1 972 | 1 758 | 481 | 486 | 1 130 | 1 277 | 1 355 | 1 204 | |
| LARANJA | 997 403 | 802 057 | 899 717 | 861 914 | 966 422 | 988 421 | 1 024 494 | 1 029 249 | 857 458 | 821 801 | |
| MAÇÃ | 24 305 | 25 724 | 27 318 | 27 007 | 25 327 | 26 471 | 26 551 | 28 587 | 30 048 | 30 733 | |
| MALVA (fibra) | 17 686 | 11 016 | 10 072 | 6 171 | 3 030 | 2 632 | 6 588 | 5 581 | 4 901 | 5 395 | |
| MAMONA | 198 588 | 163 689 | 111 542 | 77 116 | 129 203 | 153 181 | 136 381 | 113 185 | 214 485 | 161 115 | |
| MANDIOCA | 2 031 544 | 1 908 722 | 1 904 219 | 2 010 471 | 1 590 084 | 1 643 921 | 1 643 919 | 1 635 933 | 1 736 240 | 1 756 297 | |
| MILHO (em grão) - TOTAL | 13 886 814 | 12 876 384 | 14 522 806 | 14 182 486 | 12 460 585 | 12 825 504 | 11 234 423 | 12 418 490 | 12 648 005 | 12 882 534 | |
| PIMENTA-DO-REINO | 31 978 | 29 816 | 21 937 | 23 574 | 18 498 | 12 414 | 11 317 | 13 399 | 16 377 | 20 660 | |
| RAMI (fibra) | 5 224 | 4 696 | 3 482 | 2 910 | 2 553 | 1 816 | 818 | 465 | 465 | 399 | |
| SISAL (fibra) | 283 686 | 231 596 | 164 873 | 173 749 | 151 253 | 165 053 | 170 137 | 192 270 | 204 514 | 218 911 | |
| SOJA (em grão) | 9 463 625 | 10 654 163 | 11 544 577 | 11 702 919 | 10 348 156 | 11 508 120 | 13 319 749 | 13 069 793 | 13 693 677 | 13 933 972 | |
| SORGO (em grão) | 166 370 | 145 063 | 167 250 | 154 381 | 198 887 | 274 728 | 349 547 | 416 443 | 561 121 | 501 954 | |
| TOMATE | 52 850 | 54 554 | 62 186 | 62 322 | 71 510 | 66 162 | 64 709 | 66 112 | 56 866 | 56 382 | |
| TRIGO (em grão) | 1 973 120 | 1 540 267 | 1 472 083 | 1 036 343 | 1 825 628 | 1 544 489 | 1 423 789 | 1 254 275 | 1 535 723 | 1 730 577 | |
| UVA | 60 170 | 60 231 | 60 396 | 61 339 | 56 247 | 57 036 | 61 099 | 60 528 | 59 838 | 62 153 | |

FONTE: DEAGRO - PRODUÇÃO AGRÍCOLA MUNICIPAL - PAM 1992 a 2000

PRODUÇÃO AGRÍCOLA - B R A S I L
ÁREA COLHIDA NO DECÊNIO 1992 - 2001
SEGUNDO OS PRODUTOS AGRÍCOLAS

| P R O D U T O S | Á R E A C O L H I D A (h a) | | | | | | | | | | |
|------------------------------|-------------------------------|-------------|-------------|-------------|-------------|-------------|-------------|-------------|-------------|-------------|-------------|
| | * S A F R A | * S A F R A | * S A F R A | * S A F R A | * S A F R A | * S A F R A | * S A F R A | * S A F R A | * S A F R A | * S A F R A | * S A F R A |
| | * 1 9 9 2 | * 1 9 9 3 | * 1 9 9 4 | * 1 9 9 5 | * 1 9 9 6 | * 1 9 9 7 | * 1 9 9 8 | * 1 9 9 9 | * 2 0 0 0 | * 2 0 0 1 | |
| T O T A L | 50 081 212 | 46 029 752 | 50 713 005 | 50 112 859 | 44 968 034 | 46 887 531 | 46 107 559 | 48 291 807 | 49 435 223 | 49 485 035 | |
| ABACAXI | 37 402 | 39 719 | 45 218 | 44 384 | 45 843 | 53 567 | 54 998 | 56 917 | 60 406 | 59 123 | |
| ALGODÃO ARBÓREO (em caroço) | 283 717 | 137 333 | 121 056 | 87 949 | 16 865 | 12 146 | 8 335 | 7 485 | 13 626 | 8 637 | |
| ALGODÃO HERBÁCEO (em caroço) | 1 594 036 | 922 593 | 1 060 564 | 1 103 536 | 744 898 | 620 417 | 825 029 | 669 313 | 801 618 | 873 607 | |
| ALHO | 16 900 | 17 441 | 17 648 | 12 758 | 11 994 | 12 903 | 10 879 | 12 093 | 13 269 | 14 156 | |
| AMENDOIM (em casca) - TOTAL | 100 649 | 85 977 | 91 897 | 94 723 | 80 735 | 88 472 | 102 045 | 101 218 | 104 948 | 102 483 | |
| ARROZ (em casca) | 4 687 022 | 4 411 315 | 4 414 803 | 4 373 538 | 3 253 767 | 3 058 127 | 3 062 195 | 3 813 266 | 3 664 804 | 3 141 627 | |
| AVEIA (em grão) | 284 025 | 268 018 | 281 545 | 165 179 | 160 466 | 196 803 | 188 822 | 218 863 | 182 010 | 250 164 | |
| BANANA | 515 844 | 520 014 | 516 087 | 509 365 | 496 593 | 532 745 | 518 433 | 518 584 | 524 750 | 508 897 | |
| BATATA-INGLESA - TOTAL | 173 185 | 162 063 | 171 853 | 176 767 | 163 072 | 174 830 | 177 972 | 176 481 | 151 731 | 152 233 | |
| CACAU (em amêndoa) | 731 425 | 734 124 | 698 634 | 738 536 | 661 923 | 715 671 | 709 798 | 681 120 | 705 965 | 665 259 | |
| CAFÉ (em coco) | 2 500 324 | 2 259 332 | 2 097 650 | 1 869 984 | 1 920 253 | 1 988 186 | 2 070 409 | 2 222 926 | 2 267 968 | 2 353 834 | |
| CANA-DE-AÇÚCAR | 4 202 604 | 3 863 702 | 4 345 260 | 4 559 062 | 4 750 296 | 4 814 084 | 4 985 819 | 4 898 844 | 4 804 511 | 4 973 303 | |
| CASTANHA-DE-CAJU | 695 483 | 726 140 | 680 615 | 699 936 | 547 720 | 582 210 | 621 419 | 612 735 | 651 169 | 629 474 | |
| CEBOLA | 76 289 | 71 910 | 81 638 | 74 676 | 69 838 | 67 763 | 67 745 | 66 169 | 66 505 | 63 316 | |
| CENTEIO (em grão) | 6 691 | 5 631 | 4 235 | 2 647 | 5 263 | 8 224 | 9 907 | 6 554 | 6 755 | 6 764 | |
| CEVADA (em grão) | 66 849 | 67 063 | 53 607 | 69 458 | 84 067 | 127 633 | 156 005 | 137 224 | 145 507 | 140 760 | |
| COCO-DA-BAÍA | 239 760 | 231 660 | 237 038 | 242 549 | 217 286 | 231 039 | 239 462 | 250 116 | 264 311 | 264 782 | |
| FEIJÃO (em grão) - TOTAL | 5 148 698 | 3 884 341 | 5 471 322 | 5 006 403 | 4 290 513 | 4 401 770 | 3 313 621 | 4 154 194 | 4 332 545 | 3 449 055 | |
| FUMO (em folha) | 344 872 | 372 912 | 320 185 | 293 425 | 314 279 | 338 059 | 353 679 | 341 591 | 310 462 | 301 498 | |
| GUARANÁ | 6 705 | 7 678 | 7 688 | 8 012 | 9 902 | 9 529 | 10 454 | 14 082 | 12 013 | 11 494 | |
| JUTA (fibra) | 2 553 | 2 721 | 1 755 | 1 651 | 442 | 429 | 687 | 1 070 | 1 114 | 954 | |
| LARANJA | 988 704 | 800 505 | 897 985 | 856 419 | 964 373 | 985 521 | 1 018 576 | 1 026 496 | 856 422 | 821 174 | |
| MAÇÃ | 24 181 | 25 652 | 27 112 | 26 704 | 25 326 | 26 418 | 26 318 | 28 555 | 30 043 | 30 703 | |
| MALVA (fibra) | 16 142 | 10 686 | 10 014 | 6 073 | 3 011 | 2 587 | 4 975 | 4 439 | 3 759 | 4 810 | |
| MAMONA | 175 336 | 141 074 | 106 319 | 76 427 | 119 849 | 153 138 | 63 233 | 103 763 | 208 538 | 157 929 | |
| MANDIOCA | 1 826 262 | 1 811 830 | 1 850 932 | 1 946 163 | 1 508 918 | 1 551 971 | 1 578 879 | 1 571 167 | 1 708 875 | 1 655 873 | |
| MILHO (em grão) - TOTAL | 13 363 609 | 11 869 663 | 13 748 813 | 13 946 320 | 11 933 811 | 12 562 130 | 10 585 498 | 11 611 483 | 11 890 376 | 12 354 858 | |
| PIMENTA-DO-REINO | 29 109 | 23 572 | 21 023 | 18 743 | 16 669 | 12 040 | 11 175 | 13 313 | 16 217 | 20 597 | |
| RAMI (fibra) | 5 224 | 4 696 | 3 482 | 2 868 | 2 553 | 1 816 | 818 | 465 | 465 | 399 | |
| SISAL (fibra) | 264 201 | 179 105 | 164 793 | 152 040 | 136 469 | 152 923 | 161 277 | 182 700 | 194 514 | 204 248 | |
| SOJA (em grão) | 9 441 391 | 10 635 330 | 11 525 410 | 11 675 005 | 10 291 470 | 11 486 478 | 13 303 656 | 13 061 410 | 13 656 771 | 13 930 744 | |
| SORGO (em grão) | 164 301 | 139 787 | 165 781 | 153 961 | 196 753 | 274 623 | 331 967 | 352 394 | 528 061 | 486 185 | |
| TOMATE | 52 210 | 53 734 | 61 939 | 62 054 | 70 916 | 65 052 | 63 901 | 65 634 | 56 720 | 56 259 | |
| TRIGO (em grão) | 1 955 621 | 1 482 231 | 1 348 853 | 994 734 | 1 795 985 | 1 521 545 | 1 408 852 | 1 249 764 | 1 138 687 | 1 728 161 | |
| UVA | 59 888 | 60 200 | 60 251 | 60 810 | 55 916 | 56 682 | 60 721 | 59 379 | 59 788 | 61 675 | |

FONTE: DEAGRO - PRODUÇÃO AGRÍCOLA MUNICIPAL - PAM 1992 a 2000

PRODUÇÃO AGRÍCOLA - B R A S I L
 PRODUÇÃO OBTIDA NO DECÊNIO 1992 - 2001
 SEGUNDO OS PRODUTOS AGRÍCOLAS

| P R O D U T O S | P R O D U Ç Ã O O B T I D A (t) | | | | | | | | | | |
|-----------------------------------|-----------------------------------|---------------|---------------|---------------|---------------|---------------|---------------|---------------|---------------|---------------|---------------|
| | * S A F R A * | * S A F R A * | * S A F R A * | * S A F R A * | * S A F R A * | * S A F R A * | * S A F R A * | * S A F R A * | * S A F R A * | * S A F R A * | * S A F R A * |
| | 1 9 9 2 | 1 9 9 3 | 1 9 9 4 | 1 9 9 5 | 1 9 9 6 | 1 9 9 7 | 1 9 9 8 | 1 9 9 9 | 2 0 0 0 | 2 0 0 1 | |
| ABACAXI | 825 994 | 834 582 | 989 551 | 950 907 | 763 987 | 1 073 263 | 1 113 219 | 1 247 157 | 1 335 792 | 1 350 115 | |
| ALGODÃO ARBÓREO (em caroço)..... | 22 350 | 7 941 | 16 700 | 9 634 | 2 369 | 1 661 | 975 | 1 336 | 7 885 | 2 762 | |
| ALGODÃO HERBÁCEO (em caroço)..... | 1 863 077 | 1 127 364 | 1 350 814 | 1 441 526 | 952 013 | 821 271 | 1 172 017 | 1 477 030 | 2 007 102 | 2 640 122 | |
| ALHO | 78 889 | 86 936 | 84 172 | 59 017 | 52 005 | 60 749 | 55 217 | 69 787 | 84 141 | 101 102 | |
| AMENDOIM (em casca) - TOTAL | 172 172 | 151 544 | 160 230 | 170 129 | 154 183 | 141 255 | 193 154 | 179 421 | 187 890 | 197 724 | |
| ARROZ (em casca) | 10 006 292 | 10 107 310 | 10 540 789 | 11 226 064 | 8 643 803 | 8 351 665 | 7 716 090 | 11 709 694 | 11 134 588 | 10 195 420 | |
| AVEIA (em grão) | 297 361 | 262 816 | 260 995 | 180 880 | 217 426 | 228 741 | 207 251 | 288 058 | 214 276 | 332 590 | |
| BANANA | 562 358 | 557 980 | 572 619 | 557 799 | 496 171 | 541 236 | 532 220 | 546 894 | 566 336 | 5 959 315 | |
| BATATA-INGLESA - TOTAL | 2 432 073 | 2 367 571 | 2 488 461 | 2 692 234 | 2 406 386 | 2 670 493 | 2 784 181 | 2 904 950 | 2 606 932 | 2 787 382 | |
| CACAU (em amêndoa) | 328 518 | 340 885 | 330 577 | 296 705 | 256 777 | 277 966 | 280 801 | 205 003 | 196 788 | 184 275 | |
| CAFÉ (em coco) | 2 588 745 | 2 557 518 | 2 614 578 | 1 860 269 | 2 738 391 | 2 457 025 | 3 378 731 | 3 263 388 | 3 807 124 | 1 918 232 | |
| CANA-DE-AÇÚCAR | 271 474 875 | 244 530 708 | 292 101 835 | 303 699 497 | 317 105 981 | 331 612 687 | 345 254 972 | 333 847 720 | 326 121 011 | 345 941 492 | |
| CASTANHA-DE-CAJU | 107 955 | 77 098 | 149 804 | 185 229 | 167 211 | 125 397 | 54 124 | 145 437 | 138 608 | 117 473 | |
| CEBOLA | 895 951 | 928 704 | 1 020 035 | 940 537 | 897 643 | 881 134 | 838 232 | 988 658 | 1 156 332 | 1 030 668 | |
| CENTEIO (em grão) | 6 967 | 5 490 | 4 169 | 2 591 | 7 040 | 7 145 | 8 003 | 8 510 | 6 948 | 7 987 | |
| CEVADA (em grão) | 125 219 | 109 952 | 90 614 | 104 634 | 209 215 | 258 847 | 300 389 | 321 789 | 282 826 | 286 889 | |
| COCO-DA-BAÍA | 891 023 | 837 459 | 918 822 | 966 677 | 956 537 | 967 313 | 1 026 604 | 1 206 644 | 1 301 411 | 1 332 614 | |
| FEIJÃO (em grão) - TOTAL | 2 797 138 | 2 478 325 | 3 369 684 | 2 946 168 | 2 449 396 | 2 840 243 | 2 191 153 | 2 830 915 | 3 056 289 | 2 436 356 | |
| FUMO (em folha) | 575 652 | 655 739 | 519 541 | 455 986 | 472 738 | 596 952 | 505 353 | 629 525 | 579 727 | 564 536 | |
| GUARANÁ | 2 349 | 1 792 | 2 674 | 2 390 | 2 995 | 2 728 | 3 643 | 5 441 | 4 274 | 3 866 | |
| JUTA (fibra) | 3 244 | 3 670 | 2 304 | 2 135 | 624 | 568 | 873 | 1 417 | 1 333 | 1 308 | |
| LARANJA | 98 411 455 | 93 985 944 | 87 229 840 | 99 186 054 | 105 395 214 | 115 234 005 | 104 252 518 | 114 397 800 | 106 651 289 | 16 843 620 | |
| MAÇÃ | 2 999 207 | 3 493 824 | 3 499 675 | 3 431 863 | 3 503 883 | 3 967 923 | 3 957 183 | 4 688 577 | 5 766 347 | 722 986 | |
| MALVA (fibra) | 19 451 | 17 089 | 16 208 | 10 051 | 4 005 | 3 585 | 7 578 | 6 529 | 5 947 | 5 869 | |
| MAMONA | 102 120 | 43 188 | 54 039 | 33 149 | 41 346 | 97 445 | 16 683 | 33 357 | 116 017 | 80 834 | |
| MANDIOCA | 21 918 600 | 21 855 690 | 24 464 293 | 25 422 959 | 17 743 155 | 19 896 205 | 19 502 717 | 20 864 340 | 23 040 670 | 22 479 371 | |
| MILHO (em grão) - TOTAL | 30 506 127 | 30 055 633 | 32 487 625 | 36 266 951 | 29 589 791 | 32 948 044 | 29 601 753 | 32 239 479 | 32 321 000 | 41 439 166 | |
| PIMENTA-DO-REINO | 33 034 | 42 270 | 34 927 | 33 852 | 32 318 | 22 359 | 23 050 | 27 727 | 38 685 | 47 210 | |
| RAMI (fibra) | 6 955 | 7 079 | 3 992 | 3 485 | 4 807 | 3 616 | 1 615 | 992 | 1 006 | 897 | |
| SISAL (fibra) | 204 227 | 126 076 | 131 421 | 118 056 | 121 436 | 137 887 | 115 816 | 193 673 | 194 463 | 181 487 | |
| SOJA (em grão) | 19 214 705 | 22 590 978 | 24 931 832 | 25 682 637 | 23 155 274 | 26 391 448 | 31 307 440 | 30 987 476 | 32 820 826 | 37 683 083 | |
| SORGO (em grão) | 282 430 | 281 912 | 315 908 | 276 832 | 356 467 | 542 581 | 589 827 | 553 644 | 792 759 | 904 813 | |
| TOMATE | 2 141 345 | 2 348 498 | 2 688 570 | 2 715 016 | 2 647 427 | 2 717 965 | 2 784 111 | 3 305 053 | 3 004 797 | 3 042 705 | |
| TRIGO (em grão) | 2 795 598 | 2 197 354 | 2 096 259 | 1 533 871 | 3 292 759 | 2 489 070 | 2 269 847 | 2 461 856 | 1 725 792 | 3 260 834 | |
| UVA | 800 112 | 787 363 | 807 520 | 836 545 | 684 902 | 890 708 | 774 352 | 931 500 | 1 024 482 | 1 012 540 | |

FONTE: DEAGRO - PRODUÇÃO AGRÍCOLA MUNICIPAL - PAM 1992 a 2000

NOTA: ABACAXI, COCO-DA-BAÍA, LARANJA E MAÇÃ - PRODUÇÃO EM MIL FRUTOS; BANANA - PRODUÇÃO EM MIL CACHOS.

A PARTIR DA SAFRA 2001, BANANA, LARANJA E MAÇÃ PASSAM A SER LEVANTADOS EM TONELADAS.

PRODUÇÃO AGRÍCOLA - B R A S I L
RENDIMENTO MÉDIO OBTIDO 1992 - 2001
SEGUNDO OS PRODUTOS AGRÍCOLAS

| P R O D U T O S | R E N D I M E N T O M É D I O O B T I D O (K g / h a) | | | | | | | | | | |
|-----------------------------------|---|-------------|-------------|-------------|-------------|-------------|-------------|-------------|-------------|-------------|-------------|
| | * S A F R A | * S A F R A | * S A F R A | * S A F R A | * S A F R A | * S A F R A | * S A F R A | * S A F R A | * S A F R A | * S A F R A | * S A F R A |
| | 1 9 9 2 | 1 9 9 3 | 1 9 9 4 | 1 9 9 5 | 1 9 9 6 | 1 9 9 7 | 1 9 9 8 | 1 9 9 9 | 2 0 0 0 | 2 0 0 1 | |
| ABACAXI | 22 084 | 21 012 | 21 884 | 21 425 | 16 665 | 20 036 | 20 241 | 21 912 | 22 114 | 22 836 | |
| ALGODÃO ARBÓREO (em caroço)..... | 79 | 58 | 138 | 110 | 140 | 137 | 117 | 178 | 579 | 320 | |
| ALGODÃO HERBÁCEO (em caroço)..... | 1 169 | 1 222 | 1 274 | 1 306 | 1 278 | 1 324 | 1 421 | 2 207 | 2 504 | 3 022 | |
| ALHO | 4 668 | 4 985 | 4 769 | 4 626 | 4 336 | 4 708 | 5 076 | 5 771 | 6 341 | 7 142 | |
| AMENDOIM (em casca) - TOTAL | 1 711 | 1 763 | 1 744 | 1 796 | 1 910 | 1 597 | 1 893 | 1 773 | 1 790 | 1 929 | |
| ARROZ (em casca) | 2 135 | 2 291 | 2 388 | 2 567 | 2 657 | 2 731 | 2 520 | 3 071 | 3 038 | 3 245 | |
| AVEIA (em grão) | 1 047 | 981 | 927 | 1 095 | 1 355 | 1 162 | 1 098 | 1 316 | 1 177 | 1 329 | |
| BANANA | 1 090 | 1 073 | 1 110 | 1 095 | 999 | 1 016 | 1 027 | 1 055 | 1 079 | 11 710 | |
| BATATA-INGLESA - TOTAL | 14 043 | 14 609 | 14 480 | 15 230 | 14 757 | 15 275 | 15 644 | 16 460 | 17 181 | 18 310 | |
| CACAU (em amêndoa) | 449 | 464 | 473 | 402 | 388 | 388 | 396 | 391 | 279 | 277 | |
| CAFÉ (em coco) | 1 035 | 1 132 | 1 246 | 995 | 1 426 | 1 236 | 1 632 | 1 468 | 1 679 | 815 | |
| CANA-DE-AÇÚCAR | 64 597 | 63 289 | 67 223 | 66 614 | 66 755 | 68 884 | 69 247 | 68 148 | 67 878 | 69 560 | |
| CASTANHA-DE-CAJU | 155 | 106 | 220 | 265 | 305 | 215 | 87 | 237 | 213 | 187 | |
| CEBOLA | 11 744 | 12 915 | 12 495 | 12 595 | 12 853 | 13 003 | 12 373 | 14 941 | 17 387 | 16 278 | |
| CENTEIO (em grão) | 1 041 | 975 | 984 | 979 | 1 338 | 869 | 808 | 1 298 | 1 029 | 1 181 | |
| CEVADA (em grão) | 1 873 | 1 640 | 1 690 | 1 506 | 2 489 | 2 028 | 1 926 | 2 345 | 1 944 | 2 038 | |
| COCO-DA-BAÍA | 3 716 | 3 615 | 3 876 | 3 985 | 4 402 | 4 187 | 4 287 | 4 824 | 4 924 | 5 033 | |
| FEIJÃO (em grão) - TOTAL | 543 | 638 | 616 | 588 | 571 | 645 | 661 | 681 | 705 | 706 | |
| FUMO (em folha) | 1 669 | 1 758 | 1 623 | 1 554 | 1 504 | 1 766 | 1 429 | 1 843 | 1 867 | 1 872 | |
| GUARANÁ | 350 | 233 | 348 | 298 | 302 | 286 | 348 | 386 | 356 | 336 | |
| JUTA (fibra) | 1 271 | 1 349 | 1 313 | 1 293 | 1 412 | 1 324 | 1 271 | 1 324 | 1 197 | 1 371 | |
| LARANJA | 99 536 | 117 408 | 97 140 | 115 815 | 109 289 | 116 927 | 102 351 | 111 445 | 124 531 | 20 512 | |
| MAÇÃ | 124 032 | 136 201 | 129 082 | 128 515 | 138 351 | 150 198 | 150 360 | 164 195 | 191 936 | 23 548 | |
| MALVA (fibra) | 1 205 | 1 599 | 1 619 | 1 655 | 1 330 | 1 386 | 1 523 | 1 471 | 1 582 | 1 220 | |
| MAMONA | 582 | 306 | 508 | 434 | 345 | 636 | 264 | 321 | 556 | 512 | |
| MANDIOCA | 12 002 | 12 063 | 13 217 | 13 063 | 11 759 | 12 820 | 12 352 | 13 280 | 13 483 | 13 576 | |
| MILHO (em grão) - TOTAL | 2 283 | 2 532 | 2 363 | 2 600 | 2 479 | 2 623 | 2 796 | 2 777 | 2 718 | 3 354 | |
| PIMENTA-DO-REINO | 1 135 | 1 793 | 1 661 | 1 806 | 1 939 | 1 857 | 2 063 | 2 083 | 2 385 | 2 292 | |
| RAMI (fibra) | 1 331 | 1 507 | 1 146 | 1 215 | 1 883 | 1 991 | 1 974 | 2 133 | 2 163 | 2 248 | |
| SISAL (fibra) | 773 | 704 | 797 | 776 | 890 | 902 | 718 | 1 060 | 1 000 | 889 | |
| SOJA (em grão) | 2 035 | 2 124 | 2 163 | 2 200 | 2 250 | 2 298 | 2 353 | 2 372 | 2 403 | 2 705 | |
| SORGO (em grão) | 1 719 | 2 017 | 1 906 | 1 798 | 1 812 | 1 976 | 1 777 | 1 571 | 1 501 | 1 861 | |
| TOMATE | 41 014 | 43 706 | 43 407 | 43 752 | 37 332 | 41 781 | 43 569 | 50 356 | 52 976 | 54 084 | |
| TRIGO (em grão) | 1 430 | 1 482 | 1 554 | 1 542 | 1 833 | 1 636 | 1 611 | 1 970 | 1 516 | 1 887 | |
| UVA | 13 360 | 13 079 | 13 403 | 13 757 | 12 249 | 15 714 | 12 753 | 15 687 | 17 135 | 16 417 | |

FONTE: DEAGRO - PRODUÇÃO AGRÍCOLA MUNICIPAL - PAM 1992 a 2000

NOTA: ABACAXI, COCO-DA-BAÍA E LARANJA - RENDIMENTO MÉDIO EM FRUTOS/ha; BANANA - RENDIMENTO MÉDIO CACHOS/ha.

A PARTIR DA SAFRA 2001, BANANA, LARANJA E MAÇÃ PASSAM A SER LEVANTADOS EM Kg/ha.

ABACAXI

| GRANDES REGIÕES E UNIDADES DA FEDERAÇÃO | | *SITUAÇÃO* DA VARIÁVEL *CULTURA* | *SAFRA/2001 | S A F R A / 2002 | | VARIACÃO (%) | | PARTICIPACÃO (%) | |
|---|---|----------------------------------|-------------|------------------|-------------|--------------|--------|------------------|--------------|
| | | | | *MÊS ANTERIOR* | *MÊS ATUAL* | (1) | (2) | *SAFRA 2001* | *SAFRA 2002* |
| TOTAL | P | ÁREA I | 61 156 | 61 693 | 61 551 | 0.65 | -0.23 | 100.00 | 100.00 |
| | | ÁREA II | 59 123 | 59 896 | 59 754 | 1.07 | -0.24 | 100.00 | 100.00 |
| | | PRODUÇÃO | 1 350 115 | 1 439 975 | 1 439 603 | 6.63 | -0.03 | 100.00 | 100.00 |
| | | REND. MÉDIO | 22 836 | 24 041 | 24 092 | 5.50 | 0.21 | - | - |
| NORTE | P | ÁREA I | 13 596 | 15 163 | 15 163 | 11.53 | - | 22.23 | 24.63 |
| | | ÁREA II | 12 422 | 13 439 | 13 439 | 8.19 | - | 21.01 | 22.49 |
| | | PRODUÇÃO | 246 186 | 258 825 | 258 825 | 5.13 | - | 18.23 | 17.98 |
| | | REND. MÉDIO | 19 819 | 19 259 | 19 259 | -2.83 | - | - | - |
| RORAIMA | P | ÁREA I | 100 | 150 | 150 | 50.00 | - | 0.16 | 0.24 |
| | | ÁREA II | 100 | 108 | 108 | 8.00 | - | 0.17 | 0.18 |
| | | PRODUÇÃO | 500 | 686 | 686 | 37.20 | - | 0.04 | 0.05 |
| | | REND. MÉDIO | 5 000 | 6 352 | 6 352 | 27.04 | - | - | - |
| PARÁ | P | ÁREA I | 10 519 | 11 526 | 11 526 | 9.57 | - | 17.20 | 18.73 |
| | | ÁREA II | 10 451 | 11 526 | 11 526 | 10.29 | - | 17.68 | 19.29 |
| | | PRODUÇÃO | 209 310 | 223 004 | 223 004 | 6.54 | - | 15.50 | 15.49 |
| | | REND. MÉDIO | 20 028 | 19 348 | 19 348 | -3.40 | - | - | - |
| AMAPÁ | P | ÁREA I | 400 | 400 | 400 | - | - | 0.65 | 0.65 |
| | | ÁREA II | 295 | 295 | 295 | - | - | 0.50 | 0.49 |
| | | PRODUÇÃO | 1 400 | 1 400 | 1 400 | - | - | 0.10 | 0.10 |
| | | REND. MÉDIO | 4 745 | 4 745 | 4 745 | - | - | - | - |
| TOCANTINS | P | ÁREA I | 2 577 | 3 087 | 3 087 | 19.79 | - | 4.21 | 5.02 |
| | | ÁREA II | 1 576 | 1 510 | 1 510 | -4.19 | - | 2.67 | 2.53 |
| | | PRODUÇÃO | 34 976 | 33 735 | 33 735 | -3.55 | - | 2.59 | 2.34 |
| | | REND. MÉDIO | 22 193 | 22 341 | 22 341 | 0.67 | - | - | - |
| NORDESTE | P | ÁREA I | 23 054 | 21 857 | 21 708 | -5.84 | -0.68 | 37.70 | 35.27 |
| | | ÁREA II | 22 223 | 21 784 | 21 635 | -2.65 | -0.68 | 37.59 | 36.21 |
| | | PRODUÇÃO | 497 962 | 566 630 | 566 448 | 13.75 | -0.03 | 36.88 | 39.35 |
| | | REND. MÉDIO | 22 408 | 26 011 | 26 182 | 16.84 | 0.66 | - | - |
| MARANHÃO | P | ÁREA I | 2 533 | 2 234 | 2 238 | -11.65 | 0.18 | 4.14 | 3.64 |
| | | ÁREA II | 2 533 | 2 234 | 2 238 | -11.65 | 0.18 | 4.28 | 3.75 |
| | | PRODUÇÃO | 51 760 | 47 988 | 48 076 | -7.12 | 0.18 | 3.83 | 3.34 |
| | | REND. MÉDIO | 20 434 | 21 481 | 21 482 | 5.13 | 0.00 | - | - |
| CEARÁ | P | ÁREA I | 19 | 13 | 13 | -31.58 | - | 0.03 | 0.02 |
| | | ÁREA II | 19 | 13 | 13 | -31.58 | - | 0.03 | 0.02 |
| | | PRODUÇÃO | 542 | 170 | 170 | -68.63 | - | 0.04 | 0.01 |
| | | REND. MÉDIO | 28 526 | 13 077 | 13 077 | -54.16 | - | - | - |
| RIO GRANDE DO NORTE | P | ÁREA I | 2 129 | 3 332 | 3 332 | 56.51 | - | 3.48 | 5.41 |
| | | ÁREA II | 1 994 | 3 332 | 3 332 | 67.10 | - | 3.37 | 5.58 |
| | | PRODUÇÃO | 52 724 | 83 111 | 83 111 | 57.63 | - | 3.91 | 5.77 |
| | | REND. MÉDIO | 26 441 | 24 943 | 24 943 | -5.67 | - | - | - |
| PARAÍBA | P | ÁREA I | 10 444 | 9 011 | 9 011 | -13.72 | - | 17.08 | 14.64 |
| | | ÁREA II | 10 444 | 9 011 | 9 011 | -13.72 | - | 17.66 | 15.08 |
| | | PRODUÇÃO | 229 404 | 269 778 | 269 778 | 17.60 | - | 16.99 | 18.74 |
| | | REND. MÉDIO | 21 965 | 29 939 | 29 939 | 36.30 | - | - | - |
| PERNAMBUCO | P | ÁREA I | 1 623 | 998 | 998 | -38.51 | - | 2.65 | 1.62 |
| | | ÁREA II | 990 | 925 | 925 | -6.57 | - | 1.67 | 1.55 |
| | | PRODUÇÃO | 18 847 | 18 303 | 18 303 | -2.89 | - | 1.40 | 1.27 |
| | | REND. MÉDIO | 19 037 | 19 787 | 19 787 | 3.94 | - | - | - |
| ALAGOAS | P | ÁREA I | 1 027 | 960 | 762 | -25.80 | -20.63 | 1.68 | 1.24 |
| | | ÁREA II | 1 027 | 960 | 762 | -25.80 | -20.63 | 1.74 | 1.28 |
| | | PRODUÇÃO | 19 789 | 18 755 | 15 214 | -23.12 | -18.88 | 1.47 | 1.06 |
| | | REND. MÉDIO | 19 269 | 19 536 | 19 966 | 3.62 | 2.20 | - | - |
| SERGIPE | P | ÁREA I | 345 | 366 | 366 | 6.09 | - | 0.56 | 0.59 |
| | | ÁREA II | 282 | 366 | 366 | 29.79 | - | 0.48 | 0.61 |
| | | PRODUÇÃO | 5 956 | 8 220 | 8 243 | 38.40 | 0.28 | 0.44 | 0.57 |
| | | REND. MÉDIO | 21 121 | 22 459 | 22 522 | 6.63 | 0.28 | - | - |
| BAHIA | P | ÁREA I | 4 934 | 4 943 | 4 988 | 1.09 | 0.91 | 8.07 | 8.10 |
| | | ÁREA II | 4 934 | 4 943 | 4 988 | 1.09 | 0.91 | 8.35 | 8.35 |
| | | PRODUÇÃO | 118 940 | 120 305 | 123 553 | 3.88 | 2.70 | 8.81 | 8.58 |
| | | REND. MÉDIO | 24 106 | 24 338 | 24 770 | 2.75 | 1.78 | - | - |

ABACAXI

| GRANDES REGIÕES E UNIDADES DA FEDERAÇÃO | | *SITUAÇÃO* DA *CULTURA* | *VARIÁVEL* | *SAFRA/2001* | S A F R A / 2002 | | VARIACÃO (%) | | PARTICIPACÃO (%) | |
|---|---|-------------------------------|------------|--------------|------------------|-------------|--------------|-------|------------------|-----------------|
| | | | | | *MÊS ANTERIOR* | *MÊS ATUAL* | (1) | (2) | *SAFRA 2001* | *SAFRA 2002* |
| SUDESTE | P | ÁREA I | | 20 595 | 20 741 | 20 753 | 0.77 | 0.06 | 33.68 | 33.72 |
| | | ÁREA II | | 20 586 | 20 741 | 20 753 | 0.81 | 0.06 | 34.82 | 34.73 |
| | | PRODUÇÃO | | 521 066 | 528 690 | 528 816 | 1.49 | 0.02 | 38.59 | 36.73 |
| | | REND.MÉDIO | | 25 312 | 25 490 | 25 481 | 0.67 | -0.04 | - | - |
| MINAS GERAIS | P | ÁREA I | | 13 977 | 13 867 | 13 879 | -0.70 | 0.09 | 22.85 | 22.55 |
| | | ÁREA II | | 13 977 | 13 867 | 13 879 | -0.70 | 0.09 | 23.64 | 23.23 |
| | | PRODUÇÃO | | 369 622 | 370 287 | 370 413 | 0.21 | 0.03 | 27.38 | 25.73 |
| | | REND.MÉDIO | | 26 445 | 26 703 | 26 689 | 0.92 | -0.05 | - | - |
| ESPÍRITO SANTO | P | ÁREA I | | 1 979 | 1 984 | 1 984 | 0.25 | - | 3.24 | 3.22 |
| | | ÁREA II | | 1 970 | 1 984 | 1 984 | 0.71 | - | 3.33 | 3.32 |
| | | PRODUÇÃO | | 29 050 | 28 470 | 28 470 | -2.00 | - | 2.15 | 1.98 |
| | | REND.MÉDIO | | 14 746 | 14 350 | 14 350 | -2.69 | - | - | - |
| RIO DE JANEIRO | P | ÁREA I | | 1 919 | 2 170 | 2 170 | 13.08 | - | 3.14 | 3.53 |
| | | ÁREA II | | 1 919 | 2 170 | 2 170 | 13.08 | - | 3.25 | 3.63 |
| | | PRODUÇÃO | | 57 274 | 64 813 | 64 813 | 13.16 | - | 4.24 | 4.50 |
| | | REND.MÉDIO | | 29 846 | 29 868 | 29 868 | 0.07 | - | - | - |
| SÃO PAULO | C | ÁREA I | | 2 720 | 2 720 | 2 720 | - | - | 4.45 | 4.42 |
| | | ÁREA II | | 2 720 | 2 720 | 2 720 | - | - | 4.60 | 4.55 |
| | | PRODUÇÃO | | 65 120 | 65 120 | 65 120 | - | - | 4.82 | 4.52 |
| | | REND.MÉDIO | | 23 941 | 23 941 | 23 941 | - | - | - | - |
| SUL | P | ÁREA I | | 410 | 359 | 359 | -12.44 | - | 0.67 | 0.58 |
| | | ÁREA II | | 391 | 359 | 359 | -8.18 | - | 0.66 | 0.60 |
| | | PRODUÇÃO | | 4 810 | 5 144 | 5 144 | 6.94 | - | 0.36 | 0.36 |
| | | REND.MÉDIO | | 12 302 | 14 329 | 14 329 | 16.48 | - | - | - |
| SANTA CATARINA | P | ÁREA I | | 109 | 68 | 68 | -37.61 | - | 0.18 | 0.11 |
| | | ÁREA II | | 109 | 68 | 68 | -37.61 | - | 0.18 | 0.11 |
| | | PRODUÇÃO | | 1 544 | 890 | 890 | -42.36 | - | 0.11 | 0.06 |
| | | REND.MÉDIO | | 14 165 | 13 088 | 13 088 | -7.60 | - | - | - |
| RIO GRANDE DO SUL ... | C | ÁREA I | | 301 | 291 | 291 | -3.32 | - | 0.49 | 0.47 |
| | | ÁREA II | | 282 | 291 | 291 | 3.19 | - | 0.48 | 0.49 |
| | | PRODUÇÃO | | 3 266 | 4 254 | 4 254 | 30.25 | - | 0.24 | 0.30 |
| | | REND.MÉDIO | | 11 582 | 14 619 | 14 619 | 26.22 | - | - | - |
| CENTRO-OESTE . | P | ÁREA I | | 3 501 | 3 573 | 3 568 | 1.91 | -0.14 | 5.72 | 5.80 |
| | | ÁREA II | | 3 501 | 3 573 | 3 568 | 1.91 | -0.14 | 5.92 | 5.97 |
| | | PRODUÇÃO | | 80 091 | 80 686 | 80 370 | 0.35 | -0.39 | 5.93 | 5.58 |
| | | REND.MÉDIO | | 22 877 | 22 582 | 22 525 | -1.54 | -0.25 | - | - |
| MATO GROSSO DO SUL .. | P | ÁREA I | | 230 | 196 | 191 | -16.96 | -2.55 | 0.38 | 0.31 |
| | | ÁREA II | | 230 | 196 | 191 | -16.96 | -2.55 | 0.39 | 0.32 |
| | | PRODUÇÃO | | 4 129 | 3 342 | 3 026 | -26.71 | -9.46 | 0.31 | 0.21 |
| | | REND.MÉDIO | | 17 952 | 17 051 | 15 843 | -11.75 | -7.08 | - | - |
| MATO GROSSO | P | ÁREA I | | 1 011 | 1 117 | 1 117 | 10.48 | - | 1.65 | 1.81 |
| | | ÁREA II | | 1 011 | 1 117 | 1 117 | 10.48 | - | 1.71 | 1.87 |
| | | PRODUÇÃO | | 17 541 | 18 923 | 18 923 | 7.88 | - | 1.30 | 1.31 |
| | | REND.MÉDIO | | 17 350 | 16 941 | 16 941 | -2.36 | - | - | - |
| GOIÁS | P | ÁREA I | | 2 260 | 2 260 | 2 260 | - | - | 3.70 | 3.67 |
| | | ÁREA II | | 2 260 | 2 260 | 2 260 | - | - | 3.82 | 3.78 |
| | | PRODUÇÃO | | 58 421 | 58 421 | 58 421 | - | - | 4.33 | 4.06 |
| | | REND.MÉDIO | | 25 850 | 25 850 | 25 850 | - | - | - | - |

NOTAS - 1. SITUAÇÃO DA CULTURA: P (ÁREA I: DESTINADA À COLHEITA NO ANO, ÁREA II: A SER COLHIDA; PRODUÇÃO E RENDIMENTO MÉDIO ESPERADOS);
C (ÁREA I: DESTINADA À COLHEITA NO ANO, ÁREA II: COLHIDA; PRODUÇÃO E RENDIMENTO MÉDIO OBTIDOS).
A DIFERENÇA ENTRE AS ÁREAS I E II REFERE-SE A ÁREA PERDIDA.
2. ÁREA (ha), PRODUÇÃO (mil frutos) E RENDIMENTO MÉDIO (frutos/ha).
NOS DADOS REFERENTES AO ANO ATUAL FORAM REPETIDAS AS INFORMAÇÕES DA SAFRA ANTERIOR PARA AS UNIDADES DA FEDERAÇÃO QUE AINDA NÃO OBTIVERAM SUAS ESTIMATIVAS NESTE ANO.
(1) - VARIACÃO EM RELAÇÃO AO ANO ANTERIOR. (2) - VARIACÃO EM RELAÇÃO AO MÊS ANTERIOR.

ALGODÃO ARBÓREO (em caroço)

| GRANDES REGIÕES E UNIDADES DA FEDERAÇÃO | | *SITUAÇÃO* DA VARIÁVEL *CULTURA* | *SAFRA/2001 | S A F R A / 2002 | | VARIACÃO (%) | | PARTICIPACÃO (%) | |
|---|---|----------------------------------|-------------|------------------|-------------|--------------|--------|------------------|--------------|
| | | | | *MÊS ANTERIOR* | *MÊS ATUAL* | (1) | (2) | *SAFRA 2001* | *SAFRA 2002* |
| TOTAL | P | ÁREA I | 9 230 | 7 244 | 7 374 | -20.11 | 1.79 | 100.00 | 100.00 |
| | | ÁREA II | 8 637 | 7 244 | 7 174 | -16.94 | -0.97 | 100.00 | 100.00 |
| | | PRODUÇÃO | 2 762 | 5 492 | 5 300 | 91.89 | -3.50 | 100.00 | 100.00 |
| | | REND.MÉDIO | 320 | 758 | 739 | 130.94 | -2.51 | - | - |
| NORDESTE | P | ÁREA I | 9 230 | 7 244 | 7 374 | -20.11 | 1.79 | 100.00 | 100.00 |
| | | ÁREA II | 8 637 | 7 244 | 7 174 | -16.94 | -0.97 | 100.00 | 100.00 |
| | | PRODUÇÃO | 2 762 | 5 492 | 5 300 | 91.89 | -3.50 | 100.00 | 100.00 |
| | | REND.MÉDIO | 320 | 758 | 739 | 130.94 | -2.51 | - | - |
| PIAUI | P | ÁREA I | 130 | 130 | 330 | 153.85 | 153.85 | 1.41 | 4.48 |
| | | ÁREA II | 130 | 130 | 130 | - | - | 1.51 | 1.81 |
| | | PRODUÇÃO | 9 | 9 | 9 | - | - | 0.33 | 0.17 |
| | | REND.MÉDIO | 69 | 69 | 69 | - | - | - | - |
| CEARA | P | ÁREA I | 7 653 | 3 538 | 3 538 | -53.77 | - | 82.91 | 47.98 |
| | | ÁREA II | 7 593 | 3 538 | 3 538 | -53.40 | - | 87.91 | 49.32 |
| | | PRODUÇÃO | 2 645 | 2 934 | 2 753 | 4.08 | -6.17 | 95.76 | 51.94 |
| | | REND.MÉDIO | 348 | 829 | 778 | 123.56 | -6.15 | - | - |
| RIO GRANDE DO NORTE | P | ÁREA I | 515 | 588 | 518 | 0.58 | -11.90 | 5.58 | 7.02 |
| | | ÁREA II | 45 | 588 | 518 | 1051.11 | -11.90 | 0.52 | 7.22 |
| | | PRODUÇÃO | 12 | 259 | 248 | 1966.67 | -4.25 | 0.43 | 4.68 |
| | | REND.MÉDIO | 267 | 440 | 479 | 79.40 | 8.86 | - | - |
| PARAIBA | P | ÁREA I | 622 | 2 528 | 2 528 | 306.43 | - | 6.74 | 34.28 |
| | | ÁREA II | 559 | 2 528 | 2 528 | 352.24 | - | 6.47 | 35.24 |
| | | PRODUÇÃO | 65 | 2 033 | 2 033 | 3027.69 | - | 2.35 | 38.36 |
| | | REND.MÉDIO | 116 | 804 | 804 | 593.10 | - | - | - |
| PERNAMBUCO | P | ÁREA I | 310 | 460 | 460 | 48.39 | - | 3.36 | 6.24 |
| | | ÁREA II | 310 | 460 | 460 | 48.39 | - | 3.59 | 6.41 |
| | | PRODUÇÃO | 31 | 257 | 257 | 729.03 | - | 1.12 | 4.85 |
| | | REND.MÉDIO | 100 | 559 | 559 | 459.00 | - | - | - |

NOTAS - 1. SITUAÇÃO DA CULTURA: P (ÁREA I: DESTINADA À COLHEITA NO ANO, ÁREA II: A SER COLHIDA; PRODUÇÃO E RENDIMENTO MÉDIO ESPERADOS); C (ÁREA I: DESTINADA À COLHEITA NO ANO, ÁREA II: COLHIDA; PRODUÇÃO E RENDIMENTO MÉDIO OBTIDOS). A DIFERENÇA ENTRE AS ÁREAS I E II REFERE-SE A ÁREA PERDIDA.

2. ÁREA (ha), PRODUÇÃO (t) E RENDIMENTO MÉDIO (kg/ha). NOS DADOS REFERENTES AO ANO ATUAL FORAM REPETIDAS AS INFORMAÇÕES DA SAFRA ANTERIOR PARA AS UNIDADES DA FEDERAÇÃO QUE AINDA NÃO OBTIVERAM SUAS ESTIMATIVAS NESTE ANO.

(1) - VARIACÃO EM RELAÇÃO AO ANO ANTERIOR. (2) - VARIACÃO EM RELAÇÃO AO MÊS ANTERIOR.

ALGODÃO HERBÁCEO (em caroço)

| GRANDES REGIÕES E UNIDADES DA FEDERAÇÃO | | *SITUAÇÃO* DA *CULTURA* | *VARIÁVEL* | *SAFRA/2001* | *SAFRA/2002* | *MÊS ANTERIOR* | *MÊS ATUAL* | S A F R A / 2002 | | VARIACÃO (%) | | PARTICIPACÃO (%) | |
|---|---|-------------------------------|------------|--------------|--------------|----------------|-------------|------------------|--------|----------------|----------------|------------------|--|
| | | | | | | | | (1) | (2) | *SAFRA 2001 | *SAFRA 2002 | | |
| TOTAL | P | ÁREA I | 889 651 | 772 144 | 769 637 | -13.49 | -0.32 | 100.00 | 100.00 | | | | |
| | | ÁREA II | 873 607 | 767 471 | 764 964 | -12.44 | -0.33 | 100.00 | 100.00 | | | | |
| | | PRODUÇÃO | 2 640 122 | 2 283 329 | 2 282 990 | -13.53 | -0.01 | 100.00 | 100.00 | | | | |
| | | REND. MÉDIO | 3 022 | 2 975 | 2 984 | -1.26 | 0.30 | - | - | | | | |
| NORTE | P | ÁREA I | 675 | 65 | 65 | -90.37 | - | 0.08 | 0.01 | | | | |
| | | ÁREA II | 675 | 65 | 65 | -90.37 | - | 0.08 | 0.01 | | | | |
| | | PRODUÇÃO | 758 | 41 | 41 | -94.59 | - | 0.03 | 0.00 | | | | |
| | | REND. MÉDIO | 1 123 | 631 | 631 | -43.81 | - | - | - | | | | |
| RONDÔNIA | P | ÁREA I | 675 | 65 | 65 | -90.37 | - | 0.08 | 0.01 | | | | |
| | | ÁREA II | 675 | 65 | 65 | -90.37 | - | 0.08 | 0.01 | | | | |
| | | PRODUÇÃO | 758 | 41 | 41 | -94.59 | - | 0.03 | 0.00 | | | | |
| | | REND. MÉDIO | 1 123 | 631 | 631 | -43.81 | - | - | - | | | | |
| NORDESTE | P | ÁREA I | 140 714 | 153 932 | 153 512 | 9.10 | -0.27 | 15.82 | 19.95 | | | | |
| | | ÁREA II | 125 067 | 149 351 | 148 931 | 19.08 | -0.28 | 14.32 | 19.47 | | | | |
| | | PRODUÇÃO | 213 046 | 250 232 | 249 489 | 17.11 | -0.30 | 8.07 | 10.93 | | | | |
| | | REND. MÉDIO | 1 703 | 1 675 | 1 675 | -1.64 | - | - | - | | | | |
| MARANHÃO | P | ÁREA I | 2 521 | 3 149 | 3 124 | 23.92 | -0.79 | 0.28 | 0.41 | | | | |
| | | ÁREA II | 2 521 | 3 149 | 3 124 | 23.92 | -0.79 | 0.29 | 0.41 | | | | |
| | | PRODUÇÃO | 8 121 | 9 772 | 9 784 | 20.48 | 0.12 | 0.31 | 0.43 | | | | |
| | | REND. MÉDIO | 3 221 | 3 103 | 3 132 | -2.76 | 0.93 | - | - | | | | |
| PIAUI | P | ÁREA I | 8 193 | 8 156 | 8 156 | -0.45 | - | 0.92 | 1.06 | | | | |
| | | ÁREA II | 8 167 | 7 792 | 7 792 | -4.59 | - | 0.93 | 1.02 | | | | |
| | | PRODUÇÃO | 2 832 | 2 494 | 2 494 | -11.94 | - | 0.11 | 0.11 | | | | |
| | | REND. MÉDIO | 347 | 320 | 320 | -7.78 | - | - | - | | | | |
| CEARÁ | P | ÁREA I | 21 567 | 15 995 | 15 995 | -25.84 | - | 2.42 | 2.08 | | | | |
| | | ÁREA II | 20 570 | 15 995 | 15 995 | -22.24 | - | 2.35 | 2.09 | | | | |
| | | PRODUÇÃO | 10 717 | 17 461 | 16 580 | 54.71 | -5.05 | 0.41 | 0.73 | | | | |
| | | REND. MÉDIO | 521 | 1 092 | 1 037 | 99.04 | -5.04 | - | - | | | | |
| RIO GRANDE DO NORTE | P | ÁREA I | 19 310 | 19 241 | 19 267 | -0.22 | 0.14 | 2.17 | 2.50 | | | | |
| | | ÁREA II | 10 951 | 18 049 | 18 075 | 65.05 | 0.14 | 1.25 | 2.36 | | | | |
| | | PRODUÇÃO | 4 395 | 12 193 | 12 206 | 177.72 | 0.11 | 0.17 | 0.53 | | | | |
| | | REND. MÉDIO | 401 | 676 | 675 | 68.33 | -0.15 | - | - | | | | |
| PARAÍBA | P | ÁREA I | 8 050 | 8 117 | 8 117 | 0.83 | - | 0.90 | 1.05 | | | | |
| | | ÁREA II | 6 258 | 8 117 | 8 117 | 29.71 | - | 0.72 | 1.06 | | | | |
| | | PRODUÇÃO | 2 535 | 9 394 | 9 394 | 270.57 | - | 0.10 | 0.41 | | | | |
| | | REND. MÉDIO | 405 | 1 157 | 1 157 | 185.68 | - | - | - | | | | |
| PERNAMBUCO | P | ÁREA I | 6 861 | 8 025 | 8 025 | 16.97 | - | 0.77 | 1.04 | | | | |
| | | ÁREA II | 4 410 | 5 000 | 5 000 | 13.38 | - | 0.50 | 0.65 | | | | |
| | | PRODUÇÃO | 833 | 2 750 | 2 750 | 230.13 | - | 0.03 | 0.12 | | | | |
| | | REND. MÉDIO | 189 | 550 | 550 | 191.01 | - | - | - | | | | |
| ALAGOAS | P | ÁREA I | 15 583 | 17 171 | 16 750 | 7.49 | -2.45 | 1.75 | 2.18 | | | | |
| | | ÁREA II | 15 583 | 17 171 | 16 750 | 7.49 | -2.45 | 1.78 | 2.19 | | | | |
| | | PRODUÇÃO | 13 521 | 9 048 | 9 161 | -32.25 | 1.25 | 0.51 | 0.40 | | | | |
| | | REND. MÉDIO | 868 | 527 | 547 | -36.98 | 3.80 | - | - | | | | |
| BAHIA | P | ÁREA I | 58 629 | 74 078 | 74 078 | 26.35 | - | 6.59 | 9.63 | | | | |
| | | ÁREA II | 56 607 | 74 078 | 74 078 | 30.86 | - | 6.48 | 9.68 | | | | |
| | | PRODUÇÃO | 170 092 | 187 120 | 187 120 | 10.01 | - | 6.44 | 8.20 | | | | |
| | | REND. MÉDIO | 3 005 | 2 526 | 2 526 | -15.94 | - | - | - | | | | |
| SUDESTE | P | ÁREA I | 108 821 | 102 221 | 102 221 | -6.07 | - | 12.23 | 13.28 | | | | |
| | | ÁREA II | 108 821 | 102 221 | 102 221 | -6.07 | - | 12.46 | 13.36 | | | | |
| | | PRODUÇÃO | 235 979 | 249 740 | 250 196 | 6.02 | 0.18 | 8.94 | 10.96 | | | | |
| | | REND. MÉDIO | 2 169 | 2 443 | 2 448 | 12.86 | 0.20 | - | - | | | | |
| MINAS GERAIS | C | ÁREA I | 41 215 | 38 871 | 38 871 | -5.69 | - | 4.63 | 5.05 | | | | |
| | | ÁREA II | 41 215 | 38 871 | 38 871 | -5.69 | - | 4.72 | 5.08 | | | | |
| | | PRODUÇÃO | 69 760 | 90 690 | 91 146 | 30.66 | 0.50 | 2.64 | 3.99 | | | | |
| | | REND. MÉDIO | 1 693 | 2 333 | 2 345 | 38.51 | 0.51 | - | - | | | | |
| SÃO PAULO | P | ÁREA I | 67 606 | 63 350 | 63 350 | -6.30 | - | 7.60 | 8.23 | | | | |
| | | ÁREA II | 67 606 | 63 350 | 63 350 | -6.30 | - | 7.74 | 8.28 | | | | |
| | | PRODUÇÃO | 166 219 | 159 050 | 159 050 | -4.31 | - | 6.30 | 6.97 | | | | |
| | | REND. MÉDIO | 2 459 | 2 511 | 2 511 | 2.11 | - | - | - | | | | |

ALGODÃO HERBÁCEO (em caroço)

| GRANDES REGIÕES E UNIDADES DA FEDERAÇÃO | | *SITUAÇÃO* DA VARIÁVEL *CULTURA* | *SAFRA/2001 | S A F R A / 2002 *MÊS ANTERIOR * MÊS ATUAL | | VARIACÃO (%) (1) (2) | | PARTICIPACÃO (%) * SAFRA 2001 * SAFRA 2002 | |
|---|---|-------------------------------------|-------------|---|-----------|-------------------------|-------|---|-------|
| SUL | C | ÁREA I | 70 132 | 34 889 | 34 889 | -50.25 | - | 7.88 | 4.53 |
| | | ÁREA II | 70 132 | 34 889 | 34 889 | -50.25 | - | 8.03 | 4.56 |
| | | PRODUÇÃO | 169 388 | 83 300 | 83 300 | -50.82 | - | 6.42 | 3.65 |
| | | REND. MÉDIO | 2 415 | 2 388 | 2 388 | -1.12 | - | - | - |
| PARANÁ | C | ÁREA I | 70 132 | 34 889 | 34 889 | -50.25 | - | 7.88 | 4.53 |
| | | ÁREA II | 70 132 | 34 889 | 34 889 | -50.25 | - | 8.03 | 4.56 |
| | | PRODUÇÃO | 169 388 | 83 300 | 83 300 | -50.82 | - | 6.42 | 3.65 |
| | | REND. MÉDIO | 2 415 | 2 388 | 2 388 | -1.12 | - | - | - |
| CENTRO-OESTE | P | ÁREA I | 569 309 | 481 037 | 478 950 | -15.87 | -0.43 | 63.99 | 62.23 |
| | | ÁREA II | 568 912 | 480 945 | 478 858 | -15.83 | -0.43 | 65.12 | 62.60 |
| | | PRODUÇÃO | 2 020 951 | 1 700 016 | 1 699 964 | -15.88 | -0.00 | 76.55 | 74.46 |
| | | REND. MÉDIO | 3 552 | 3 535 | 3 550 | -0.06 | 0.42 | - | - |
| MATO GROSSO DO SUL | P | ÁREA I | 50 143 | 45 127 | 45 127 | -10.00 | - | 5.64 | 5.86 |
| | | ÁREA II | 50 058 | 45 035 | 45 035 | -10.03 | - | 5.73 | 5.89 |
| | | PRODUÇÃO | 169 425 | 153 119 | 158 373 | -6.52 | 3.43 | 6.42 | 6.94 |
| | | REND. MÉDIO | 3 385 | 3 400 | 3 517 | 3.90 | 3.44 | - | - |
| MATO GROSSO | P | ÁREA I | 412 627 | 334 318 | 334 318 | -18.98 | - | 46.38 | 43.44 |
| | | ÁREA II | 412 315 | 334 318 | 334 318 | -18.92 | - | 47.20 | 43.70 |
| | | PRODUÇÃO | 1 525 376 | 1 240 911 | 1 240 911 | -18.65 | - | 57.78 | 54.35 |
| | | REND. MÉDIO | 3 700 | 3 712 | 3 712 | 0.32 | - | - | - |
| GOIÁS | P | ÁREA I | 106 539 | 101 592 | 99 505 | -6.60 | -2.05 | 11.98 | 12.93 |
| | | ÁREA II | 106 539 | 101 592 | 99 505 | -6.60 | -2.05 | 12.20 | 13.01 |
| | | PRODUÇÃO | 326 150 | 305 986 | 300 680 | -7.81 | -1.73 | 12.35 | 13.17 |
| | | REND. MÉDIO | 3 061 | 3 012 | 3 022 | -1.27 | 0.33 | - | - |

NOTAS - 1. SITUAÇÃO DA CULTURA: P (ÁREA I: PLANTADA; ÁREA II: A SER COLHIDA; PRODUÇÃO E RENDIMENTO MÉDIO ESPERADOS); C (ÁREA I: PLANTADA; ÁREA II: COLHIDA; PRODUÇÃO E RENDIMENTO MÉDIO OBTIDOS). A DIFERENÇA ENTRE AS ÁREAS I E II REFERE-SE À ÁREA PERDIDA.

2. ÁREA (ha), PRODUÇÃO (t) E RENDIMENTO MÉDIO (kg/ha).

NOS DADOS REFERENTES AO ANO ATUAL FORAM REPETIDAS AS INFORMAÇÕES DA SAFRA ANTERIOR PARA AS UNIDADES DA FEDERAÇÃO QUE AINDA NÃO OBTIVERAM SUAS ESTIMATIVAS NESTE ANO.

(1) - VARIACÃO EM RELAÇÃO AO ANO ANTERIOR. (2) - VARIACÃO EM RELAÇÃO AO MÊS ANTERIOR.

ALHO

| GRANDES REGIÕES E UNIDADES DA FEDERAÇÃO | | *SITUAÇÃO* DA VARIÁVEL *CULTURA* | *SAFRA/2001 | S A F R A / 2002 | | VARIACÃO (%) | | PARTICIPACÃO (%) | |
|---|---|----------------------------------|-------------|------------------|-------------|--------------|-------|------------------|--------------|
| | | | | *MÊS ANTERIOR* | *MÊS ATUAL* | (1) | (2) | *SAFRA 2001* | *SAFRA 2002* |
| TOTAL | P | ÁREA I | 14 208 | 14 118 | 14 402 | 1.37 | 2.01 | 100.00 | 100.00 |
| | | ÁREA II | 14 156 | 14 066 | 14 402 | 1.74 | 2.39 | 100.00 | 100.00 |
| | | PRODUÇÃO | 101 102 | 103 263 | 106 462 | 5.30 | 3.10 | 100.00 | 100.00 |
| | | REND. MÉDIO | 7 142 | 7 341 | 7 392 | 3.50 | 0.69 | - | - |
| NORDESTE | P | ÁREA I | 1 446 | 1 275 | 1 345 | -6.98 | 5.49 | 10.18 | 9.34 |
| | | ÁREA II | 1 446 | 1 275 | 1 345 | -6.98 | 5.49 | 10.21 | 9.34 |
| | | PRODUÇÃO | 12 050 | 10 135 | 10 665 | -11.49 | 5.23 | 11.92 | 10.02 |
| | | REND. MÉDIO | 8 333 | 7 949 | 7 929 | -4.85 | -0.25 | - | - |
| PIAUI | P | ÁREA I | 23 | 21 | 21 | -8.70 | - | 0.16 | 0.15 |
| | | ÁREA II | 23 | 21 | 21 | -8.70 | - | 0.16 | 0.15 |
| | | PRODUÇÃO | 88 | 82 | 82 | -6.82 | - | 0.09 | 0.08 |
| | | REND. MÉDIO | 3 826 | 3 905 | 3 905 | 2.06 | - | - | - |
| CEARA | P | ÁREA I | 29 | 28 | 28 | -3.45 | - | 0.20 | 0.19 |
| | | ÁREA II | 29 | 28 | 28 | -3.45 | - | 0.20 | 0.19 |
| | | PRODUÇÃO | 90 | 90 | 90 | - | - | 0.09 | 0.08 |
| | | REND. MÉDIO | 3 103 | 3 214 | 3 214 | 3.58 | - | - | - |
| BAHIA | P | ÁREA I | 1 394 | 1 226 | 1 296 | -7.03 | 5.71 | 9.81 | 9.00 |
| | | ÁREA II | 1 394 | 1 226 | 1 296 | -7.03 | 5.71 | 9.85 | 9.00 |
| | | PRODUÇÃO | 11 872 | 9 963 | 10 493 | -11.62 | 5.32 | 11.74 | 9.86 |
| | | REND. MÉDIO | 8 516 | 8 126 | 8 096 | -4.93 | -0.37 | - | - |
| SUDESTE | P | ÁREA I | 3 183 | 3 048 | 3 067 | -3.64 | 0.62 | 22.40 | 21.30 |
| | | ÁREA II | 3 183 | 3 048 | 3 067 | -3.64 | 0.62 | 22.49 | 21.30 |
| | | PRODUÇÃO | 25 219 | 24 176 | 24 672 | -2.17 | 2.05 | 24.94 | 23.17 |
| | | REND. MÉDIO | 7 923 | 7 932 | 8 044 | 1.53 | 1.41 | - | - |
| MINAS GERAIS | P | ÁREA I | 2 524 | 2 360 | 2 379 | -5.74 | 0.81 | 17.76 | 16.52 |
| | | ÁREA II | 2 524 | 2 360 | 2 379 | -5.74 | 0.81 | 17.83 | 16.52 |
| | | PRODUÇÃO | 20 541 | 19 433 | 19 929 | -2.98 | 2.55 | 20.32 | 18.72 |
| | | REND. MÉDIO | 8 138 | 8 234 | 8 377 | 2.94 | 1.74 | - | - |
| ESPIRITO SANTO | P | ÁREA I | 414 | 484 | 484 | 16.91 | - | 2.91 | 3.36 |
| | | ÁREA II | 414 | 484 | 484 | 16.91 | - | 2.92 | 3.36 |
| | | PRODUÇÃO | 2 673 | 3 483 | 3 483 | 30.30 | - | 2.64 | 3.27 |
| | | REND. MÉDIO | 6 457 | 7 196 | 7 196 | 11.44 | - | - | - |
| SÃO PAULO | P | ÁREA I | 245 | 204 | 204 | -16.73 | - | 1.72 | 1.42 |
| | | ÁREA II | 245 | 204 | 204 | -16.73 | - | 1.73 | 1.42 |
| | | PRODUÇÃO | 2 005 | 1 260 | 1 260 | -37.16 | - | 1.98 | 1.18 |
| | | REND. MÉDIO | 8 184 | 6 176 | 6 176 | -24.54 | - | - | - |
| SUL | P | ÁREA I | 7 806 | 7 805 | 7 862 | 0.72 | 0.73 | 54.94 | 54.59 |
| | | ÁREA II | 7 754 | 7 753 | 7 862 | 1.39 | 1.41 | 54.78 | 54.59 |
| | | PRODUÇÃO | 48 812 | 48 895 | 50 038 | 2.51 | 2.34 | 48.28 | 47.00 |
| | | REND. MÉDIO | 6 295 | 6 307 | 6 365 | 1.11 | 0.92 | - | - |
| PARANA | C | ÁREA I | 691 | 741 | 746 | 7.96 | 0.67 | 4.86 | 5.18 |
| | | ÁREA II | 691 | 741 | 746 | 7.96 | 0.67 | 4.88 | 5.18 |
| | | PRODUÇÃO | 3 333 | 3 705 | 3 730 | 11.91 | 0.67 | 3.30 | 3.50 |
| | | REND. MÉDIO | 4 823 | 5 000 | 5 000 | 3.67 | - | - | - |
| SANTA CATARINA | C | ÁREA I | 2 792 | 2 792 | 2 860 | 2.44 | 2.44 | 19.65 | 19.86 |
| | | ÁREA II | 2 740 | 2 740 | 2 860 | 4.38 | 4.38 | 19.36 | 19.86 |
| | | PRODUÇÃO | 20 861 | 20 861 | 22 100 | 5.94 | 5.94 | 20.63 | 20.76 |
| | | REND. MÉDIO | 7 614 | 7 614 | 7 727 | 1.48 | 1.48 | - | - |
| RIO GRANDE DO SUL | P | ÁREA I | 4 323 | 4 272 | 4 256 | -1.55 | -0.37 | 30.43 | 29.55 |
| | | ÁREA II | 4 323 | 4 272 | 4 256 | -1.55 | -0.37 | 30.54 | 29.55 |
| | | PRODUÇÃO | 24 618 | 24 329 | 24 208 | -1.67 | -0.50 | 24.35 | 22.74 |
| | | REND. MÉDIO | 5 695 | 5 695 | 5 688 | -0.12 | -0.12 | - | - |
| CENTRO-OESTE | P | ÁREA I | 1 773 | 1 990 | 2 128 | 20.02 | 6.93 | 12.48 | 14.78 |
| | | ÁREA II | 1 773 | 1 990 | 2 128 | 20.02 | 6.93 | 12.52 | 14.78 |
| | | PRODUÇÃO | 15 021 | 20 057 | 21 087 | 40.38 | 5.14 | 14.86 | 19.81 |
| | | REND. MÉDIO | 8 472 | 10 079 | 9 909 | 16.96 | -1.69 | - | - |
| GOIAS | P | ÁREA I | 1 450 | 1 696 | 1 829 | 26.14 | 7.84 | 10.21 | 12.70 |
| | | ÁREA II | 1 450 | 1 696 | 1 829 | 26.14 | 7.84 | 10.24 | 12.70 |
| | | PRODUÇÃO | 12 310 | 17 705 | 18 695 | 51.87 | 5.59 | 12.18 | 17.56 |
| | | REND. MÉDIO | 8 490 | 10 439 | 10 221 | 20.39 | -2.09 | - | - |

ALHO

| GRANDES REGIÕES | | *SITUAÇÃO* | | S A F R A / 2002 | | | VARIACÃO (%) | | PARTICIPACÃO (%) | |
|-----------------------|------|------------|------------|------------------|-----------|-------|--------------|------------|------------------|------|
| E | DA | VARIÁVEL | SAFRA/2001 | MÊS ANTERIOR | MÊS ATUAL | (1) | (2) | SAFRA 2001 | SAFRA 2002 | |
| UNIDADES DA FEDERAÇÃO | | *CULTURA* | | | | | | | | |
| DISTRITO FEDERAL | | P | ÁREA I | 323 | 294 | 299 | -7.43 | 1.70 | 2.27 | 2.08 |
| | | | ÁREA II | 323 | 294 | 299 | -7.43 | 1.70 | 2.28 | 2.08 |
| | | | PRODUÇÃO | 2 711 | 2 352 | 2 392 | -11.77 | 1.70 | 2.68 | 2.25 |
| | | | REND.MÉDIO | 8 393 | 8 000 | 8 000 | -4.68 | - | - | - |

NOTAS - 1. SITUAÇÃO DA CULTURA: P (ÁREA I: PLANTADA; ÁREA II: A SER COLHIDA; PRODUÇÃO E RENDIMENTO MÉDIO ESPERADOS);
C (ÁREA I: PLANTADA; ÁREA II: COLHIDA; PRODUÇÃO E RENDIMENTO MÉDIO OBTIDOS).
A DIFERENÇA ENTRE AS ÁREAS I E II REFERE-SE A ÁREA PERDIDA.

2. ÁREA (ha), PRODUÇÃO (t) E RENDIMENTO MÉDIO (kg/ha).

NOS DADOS REFERENTES AO ANO ATUAL FORAM REPETIDAS AS INFORMAÇÕES DA SAFRA ANTERIOR PARA AS UNIDADES DA FEDERAÇÃO QUE AINDA NÃO OBTIVERAM SUAS ESTIMATIVAS NESTE ANO.

(1) - VARIACÃO EM RELAÇÃO AO ANO ANTERIOR. (2) - VARIACÃO EM RELAÇÃO AO MÊS ANTERIOR.

AMENDOIM (em casca) - 1ª safra

| GRANDES REGIÕES E UNIDADES DA FEDERAÇÃO | | *SITUAÇÃO* DA *CULTURA* | *VARIÁVEL* | *SAFRA/2001* | S A F R A / 2002 *MÊS ANTERIOR * MÊS ATUAL | | VARIACÃO (%) (1) (2) | | PARTICIPACÃO (%) * SAFRA * SAFRA 2001 * 2002 | |
|---|---|-------------------------------|------------|--------------|---|--------|-------------------------|--------|--|--|
| TOTAL | P | ÁREA I | 79 454 | 67 012 | 67 007 | -15.67 | -0.01 | 100.00 | 100.00 | |
| | | ÁREA II | 79 423 | 66 997 | 66 992 | -15.65 | -0.01 | 100.00 | 100.00 | |
| | | PRODUÇÃO | 169 811 | 148 581 | 148 561 | -12.51 | -0.01 | 100.00 | 100.00 | |
| | | REND.MÉDIO | 2 138 | 2 218 | 2 218 | 3.74 | - | - | - | |
| NORDESTE | P | ÁREA I | 623 | 532 | 532 | -14.61 | - | 0.78 | 0.79 | |
| | | ÁREA II | 622 | 532 | 532 | -14.47 | - | 0.78 | 0.79 | |
| | | PRODUÇÃO | 488 | 702 | 702 | 43.85 | - | 0.29 | 0.47 | |
| | | REND.MÉDIO | 785 | 1 320 | 1 320 | 68.15 | - | - | - | |
| CEARÁ | P | ÁREA I | 623 | 532 | 532 | -14.61 | - | 0.78 | 0.79 | |
| | | ÁREA II | 622 | 532 | 532 | -14.47 | - | 0.78 | 0.79 | |
| | | PRODUÇÃO | 488 | 702 | 702 | 43.85 | - | 0.29 | 0.47 | |
| | | REND.MÉDIO | 785 | 1 320 | 1 320 | 68.15 | - | - | - | |
| SUDESTE | C | ÁREA I | 68 628 | 57 135 | 57 135 | -16.75 | - | 86.37 | 85.27 | |
| | | ÁREA II | 68 628 | 57 135 | 57 135 | -16.75 | - | 86.41 | 85.29 | |
| | | PRODUÇÃO | 151 593 | 132 982 | 132 982 | -12.28 | - | 89.27 | 89.51 | |
| | | REND.MÉDIO | 2 209 | 2 328 | 2 328 | 5.39 | - | - | - | |
| MINAS GERAIS | C | ÁREA I | 4 228 | 4 545 | 4 545 | 7.50 | - | 5.32 | 6.78 | |
| | | ÁREA II | 4 228 | 4 545 | 4 545 | 7.50 | - | 5.32 | 6.78 | |
| | | PRODUÇÃO | 9 893 | 10 612 | 10 612 | 7.27 | - | 5.83 | 7.14 | |
| | | REND.MÉDIO | 2 340 | 2 335 | 2 335 | -0.21 | - | - | - | |
| SÃO PAULO | C | ÁREA I | 64 400 | 52 590 | 52 590 | -18.34 | - | 81.05 | 78.48 | |
| | | ÁREA II | 64 400 | 52 590 | 52 590 | -18.34 | - | 81.08 | 78.50 | |
| | | PRODUÇÃO | 141 700 | 122 370 | 122 370 | -13.64 | - | 83.45 | 82.37 | |
| | | REND.MÉDIO | 2 200 | 2 327 | 2 327 | 5.77 | - | - | - | |
| SUL | C | ÁREA I | 10 203 | 9 345 | 9 340 | -8.46 | -0.05 | 12.84 | 13.94 | |
| | | ÁREA II | 10 173 | 9 330 | 9 325 | -8.34 | -0.05 | 12.81 | 13.92 | |
| | | PRODUÇÃO | 17 730 | 14 897 | 14 877 | -16.09 | -0.13 | 10.44 | 10.01 | |
| | | REND.MÉDIO | 1 743 | 1 597 | 1 595 | -8.49 | -0.13 | - | - | |
| PARANÁ | C | ÁREA I | 5 097 | 4 270 | 4 270 | -16.23 | - | 6.42 | 6.37 | |
| | | ÁREA II | 5 097 | 4 270 | 4 270 | -16.23 | - | 6.42 | 6.37 | |
| | | PRODUÇÃO | 10 545 | 7 884 | 7 884 | -25.23 | - | 6.21 | 5.31 | |
| | | REND.MÉDIO | 2 069 | 1 846 | 1 846 | -10.78 | - | - | - | |
| RIO GRANDE DO SUL | C | ÁREA I | 5 106 | 5 075 | 5 070 | -0.71 | -0.10 | 6.43 | 7.57 | |
| | | ÁREA II | 5 076 | 5 060 | 5 055 | -0.41 | -0.10 | 6.39 | 7.55 | |
| | | PRODUÇÃO | 7 185 | 7 013 | 6 993 | -2.67 | -0.29 | 4.23 | 4.71 | |
| | | REND.MÉDIO | 1 415 | 1 386 | 1 383 | -2.26 | -0.22 | - | - | |

NOTAS - 1. SITUAÇÃO DA CULTURA: P (ÁREA I: PLANTADA; ÁREA II: A SER COLHIDA; PRODUÇÃO E RENDIMENTO MÉDIO ESPERADOS);
C (ÁREA I: PLANTADA; ÁREA II: COLHIDA; PRODUÇÃO E RENDIMENTO MÉDIO OBTIDOS).
A DIFERENÇA ENTRE AS ÁREAS I E II REFERE-SE À ÁREA PERDIDA.

2. ÁREA (ha), PRODUÇÃO (t) E RENDIMENTO MÉDIO (kg/ha).

NOS DADOS REFERENTES AO ANO ATUAL FORAM REPETIDAS AS INFORMAÇÕES DA SAFRA ANTERIOR PARA AS UNIDADES DA FEDERAÇÃO QUE AINDA NÃO OBTIVERAM SUAS ESTIMATIVAS NESTE ANO.

(1) - VARIACÃO EM RELAÇÃO AO ANO ANTERIOR. (2) - VARIACÃO EM RELAÇÃO AO MÊS ANTERIOR.

AMENDOIM (em casca) - 2ª safra

| GRANDES REGIÕES E UNIDADES DA FEDERAÇÃO | | *SITUAÇÃO* DA VARIÁVEL *CULTURA* | *SAFRA/2001 | S A F R A / 2002 | | VARIACÃO (%) | | PARTICIPACÃO (%) | |
|---|---|----------------------------------|-------------|------------------|-------------|--------------|-------|------------------|--------------|
| | | | | *MÊS ANTERIOR* | *MÊS ATUAL* | (1) | (2) | *SAFRA 2001* | *SAFRA 2002* |
| TOTAL | P | ÁREA I | 23 121 | 22 935 | 22 955 | -0.72 | 0.09 | 100.00 | 100.00 |
| | | ÁREA II | 23 060 | 22 935 | 22 955 | -0.46 | 0.09 | 100.00 | 100.00 |
| | | PRODUÇÃO | 27 913 | 31 754 | 31 779 | 13.85 | 0.08 | 100.00 | 100.00 |
| | | REND.MÉDIO | 1 210 | 1 385 | 1 384 | 14.38 | -0.07 | - | - |
| NORDESTE | P | ÁREA I | 5 621 | 5 435 | 5 455 | -2.95 | 0.37 | 24.31 | 23.76 |
| | | ÁREA II | 5 560 | 5 435 | 5 455 | -1.89 | 0.37 | 24.11 | 23.76 |
| | | PRODUÇÃO | 5 113 | 5 154 | 5 179 | 1.29 | 0.49 | 18.32 | 16.30 |
| | | REND.MÉDIO | 920 | 948 | 949 | 3.15 | 0.11 | - | - |
| PARAÍBA | P | ÁREA I | 589 | 462 | 462 | -21.56 | - | 2.55 | 2.01 |
| | | ÁREA II | 528 | 462 | 462 | -12.50 | - | 2.29 | 2.01 |
| | | PRODUÇÃO | 340 | 450 | 450 | 32.35 | - | 1.22 | 1.42 |
| | | REND.MÉDIO | 644 | 974 | 974 | 51.24 | - | - | - |
| SERGIPE | P | ÁREA I | 1 110 | 1 114 | 1 134 | 2.16 | 1.80 | 4.80 | 4.94 |
| | | ÁREA II | 1 110 | 1 114 | 1 134 | 2.16 | 1.80 | 4.81 | 4.94 |
| | | PRODUÇÃO | 1 326 | 1 316 | 1 341 | 1.13 | 1.90 | 4.75 | 4.22 |
| | | REND.MÉDIO | 1 195 | 1 181 | 1 183 | -1.00 | 0.17 | - | - |
| BAHIA | P | ÁREA I | 3 922 | 3 859 | 3 859 | -1.61 | - | 16.96 | 16.81 |
| | | ÁREA II | 3 922 | 3 859 | 3 859 | -1.61 | - | 17.01 | 16.81 |
| | | PRODUÇÃO | 3 447 | 3 388 | 3 388 | -1.71 | - | 12.35 | 10.66 |
| | | REND.MÉDIO | 879 | 878 | 878 | -0.11 | - | - | - |
| SUDESTE | P | ÁREA I | 17 500 | 17 500 | 17 500 | - | - | 75.69 | 76.24 |
| | | ÁREA II | 17 500 | 17 500 | 17 500 | - | - | 75.89 | 76.24 |
| | | PRODUÇÃO | 22 800 | 26 600 | 26 600 | 16.67 | - | 81.68 | 83.70 |
| | | REND.MÉDIO | 1 303 | 1 520 | 1 520 | 16.65 | - | - | - |
| SÃO PAULO | P | ÁREA I | 17 500 | 17 500 | 17 500 | - | - | 75.69 | 76.24 |
| | | ÁREA II | 17 500 | 17 500 | 17 500 | - | - | 75.89 | 76.24 |
| | | PRODUÇÃO | 22 800 | 26 600 | 26 600 | 16.67 | - | 81.68 | 83.70 |
| | | REND.MÉDIO | 1 303 | 1 520 | 1 520 | 16.65 | - | - | - |

NOTAS - 1. SITUAÇÃO DA CULTURA: P (ÁREA I: PLANTADA; ÁREA II: A SER COLHIDA; PRODUÇÃO E RENDIMENTO MÉDIO ESPERADOS); C (ÁREA I: PLANTADA; ÁREA II: COLHIDA; PRODUÇÃO E RENDIMENTO MÉDIO OBTIDOS). A DIFERENÇA ENTRE AS ÁREAS I E II REFERE-SE A ÁREA PERDIDA.

2. ÁREA (ha), PRODUÇÃO (t) E RENDIMENTO MÉDIO (kg/ha).

NOS DADOS REFERENTES AO ANO ATUAL FORAM REPETIDAS AS INFORMAÇÕES DA SAFRA ANTERIOR PARA AS UNIDADES DA FEDERAÇÃO QUE AINDA NÃO OBTIVERAM SUAS ESTIMATIVAS NESTE ANO.

(1) - VARIACÃO EM RELAÇÃO AO ANO ANTERIOR. (2) - VARIACÃO EM RELAÇÃO AO MÊS ANTERIOR.

ARROZ (em casca)

| GRANDES REGIÕES E UNIDADES DA FEDERAÇÃO | | *SITUAÇÃO* DA *CULTURA* | *VARIÁVEL* | *SAFRA/2001* | S A F R A / 2002 | | VARIACÃO (%) | | PARTICIPACÃO (%) | |
|---|---|-------------------------------|------------|--------------|------------------|-------------|--------------|--------|------------------|-----------------|
| | | | | | *MÊS ANTERIOR* | *MÊS ATUAL* | (1) | (2) | *SAFRA 2001* | *SAFRA 2002* |
| TOTAL | P | ÁREA I | 3 169 519 | 3 200 707 | 3 198 726 | 0.92 | -0.06 | 100.00 | 100.00 | |
| | | ÁREA II | 3 141 627 | 3 188 582 | 3 183 798 | 1.34 | -0.15 | 100.00 | 100.00 | |
| | | PRODUÇÃO | 10 195 420 | 10 333 502 | 10 333 410 | 1.35 | -0.00 | 100.00 | 100.00 | |
| | | REND. MÉDIO | 3 245 | 3 241 | 3 246 | 0.03 | 0.15 | - | - | |
| NORTE | P | ÁREA I | 507 622 | 529 233 | 529 183 | 4.25 | -0.01 | 16.02 | 16.54 | |
| | | ÁREA II | 499 056 | 523 272 | 523 222 | 4.84 | -0.01 | 15.89 | 16.43 | |
| | | PRODUÇÃO | 999 003 | 1 053 292 | 1 052 391 | 5.34 | -0.09 | 9.80 | 10.18 | |
| | | REND. MÉDIO | 2 002 | 2 013 | 2 011 | 0.45 | -0.10 | - | - | |
| RONDÔNIA | C | ÁREA I | 72 869 | 83 184 | 82 774 | 13.59 | -0.49 | 2.30 | 2.59 | |
| | | ÁREA II | 72 869 | 83 184 | 82 774 | 13.59 | -0.49 | 2.32 | 2.60 | |
| | | PRODUÇÃO | 130 199 | 144 591 | 142 621 | 9.54 | -1.36 | 1.28 | 1.38 | |
| | | REND. MÉDIO | 1 787 | 1 738 | 1 723 | -3.58 | -0.86 | - | - | |
| ACRE | P | ÁREA I | 24 106 | 22 625 | 22 625 | -6.14 | - | 0.76 | 0.71 | |
| | | ÁREA II | 23 797 | 22 613 | 22 613 | -4.98 | - | 0.76 | 0.71 | |
| | | PRODUÇÃO | 32 534 | 31 332 | 31 332 | -3.69 | - | 0.32 | 0.30 | |
| | | REND. MÉDIO | 1 367 | 1 386 | 1 386 | 1.39 | - | - | - | |
| AMAZONAS | P | ÁREA I | 17 509 | 16 504 | 16 864 | -3.68 | 2.18 | 0.55 | 0.53 | |
| | | ÁREA II | 17 398 | 16 504 | 16 864 | -3.07 | 2.18 | 0.55 | 0.53 | |
| | | PRODUÇÃO | 31 460 | 29 674 | 30 743 | -2.28 | 3.60 | 0.31 | 0.30 | |
| | | REND. MÉDIO | 1 808 | 1 798 | 1 823 | 0.83 | 1.39 | - | - | |
| RORAIMA | P | ÁREA I | 12 330 | 15 330 | 15 330 | 24.33 | - | 0.39 | 0.48 | |
| | | ÁREA II | 12 330 | 15 330 | 15 330 | 24.33 | - | 0.39 | 0.48 | |
| | | PRODUÇÃO | 53 195 | 71 645 | 71 645 | 34.68 | - | 0.52 | 0.69 | |
| | | REND. MÉDIO | 4 314 | 4 674 | 4 674 | 8.34 | - | - | - | |
| PARÁ | P | ÁREA I | 241 833 | 244 032 | 244 032 | 0.91 | - | 7.63 | 7.63 | |
| | | ÁREA II | 234 835 | 241 151 | 241 151 | 2.69 | - | 7.47 | 7.57 | |
| | | PRODUÇÃO | 389 363 | 408 164 | 408 164 | 4.83 | - | 3.82 | 3.95 | |
| | | REND. MÉDIO | 1 658 | 1 693 | 1 693 | 2.11 | - | - | - | |
| AMAPÁ | P | ÁREA I | 2 310 | 2 310 | 2 310 | - | - | 0.07 | 0.07 | |
| | | ÁREA II | 2 182 | 2 182 | 2 182 | - | - | 0.07 | 0.07 | |
| | | PRODUÇÃO | 1 816 | 1 816 | 1 816 | - | - | 0.02 | 0.02 | |
| | | REND. MÉDIO | 832 | 832 | 832 | - | - | - | - | |
| TOCANTINS | P | ÁREA I | 136 665 | 145 248 | 145 248 | 6.28 | - | 4.31 | 4.54 | |
| | | ÁREA II | 135 645 | 142 308 | 142 308 | 4.91 | - | 4.32 | 4.47 | |
| | | PRODUÇÃO | 360 436 | 366 070 | 366 070 | 1.56 | - | 3.54 | 3.54 | |
| | | REND. MÉDIO | 2 657 | 2 572 | 2 572 | -3.20 | - | - | - | |
| NORDESTE | P | ÁREA I | 727 368 | 737 372 | 732 458 | 0.70 | -0.67 | 22.95 | 22.90 | |
| | | ÁREA II | 715 472 | 735 164 | 730 204 | 2.06 | -0.67 | 22.77 | 22.93 | |
| | | PRODUÇÃO | 996 124 | 1 007 403 | 972 870 | -2.33 | -3.43 | 9.77 | 9.41 | |
| | | REND. MÉDIO | 1 392 | 1 370 | 1 332 | -4.31 | -2.77 | - | - | |
| MARANHÃO | P | ÁREA I | 459 290 | 482 574 | 478 967 | 4.28 | -0.75 | 14.49 | 14.97 | |
| | | ÁREA II | 459 290 | 482 574 | 478 947 | 4.28 | -0.75 | 14.62 | 15.04 | |
| | | PRODUÇÃO | 645 309 | 664 299 | 629 989 | -2.37 | -5.16 | 6.33 | 6.10 | |
| | | REND. MÉDIO | 1 405 | 1 377 | 1 316 | -6.33 | -4.43 | - | - | |
| PIAUI | P | ÁREA I | 158 956 | 155 557 | 155 557 | -2.14 | - | 5.02 | 4.86 | |
| | | ÁREA II | 156 708 | 153 609 | 153 609 | -1.98 | - | 4.99 | 4.82 | |
| | | PRODUÇÃO | 163 178 | 89 004 | 89 004 | -45.46 | - | 1.60 | 0.86 | |
| | | REND. MÉDIO | 1 041 | 579 | 579 | -44.38 | - | - | - | |
| CEARÁ | P | ÁREA I | 42 849 | 42 735 | 41 645 | -2.81 | -2.55 | 1.35 | 1.30 | |
| | | ÁREA II | 41 251 | 42 735 | 41 645 | 0.96 | -2.55 | 1.31 | 1.31 | |
| | | PRODUÇÃO | 51 530 | 99 345 | 96 684 | 87.63 | -2.68 | 0.51 | 0.94 | |
| | | REND. MÉDIO | 1 249 | 2 325 | 2 322 | 85.91 | -0.13 | - | - | |
| RIO GRANDE DO NORTE | P | ÁREA I | 2 355 | 2 050 | 1 818 | -22.80 | -11.32 | 0.07 | 0.06 | |
| | | ÁREA II | 1 883 | 2 050 | 1 818 | -3.45 | -11.32 | 0.06 | 0.06 | |
| | | PRODUÇÃO | 5 481 | 5 068 | 4 744 | -13.45 | -6.39 | 0.05 | 0.05 | |
| | | REND. MÉDIO | 2 911 | 2 472 | 2 609 | -10.37 | 5.54 | - | - | |
| PARAÍBA | P | ÁREA I | 7 672 | 7 302 | 7 302 | -4.82 | - | 0.24 | 0.23 | |
| | | ÁREA II | 1 179 | 7 302 | 7 302 | 519.34 | - | 0.04 | 0.23 | |
| | | PRODUÇÃO | 1 348 | 10 775 | 10 775 | 699.33 | - | 0.01 | 0.10 | |
| | | REND. MÉDIO | 1 143 | 1 476 | 1 476 | 29.13 | - | - | - | |

ARROZ (em casca)

| GRANDES REGIÕES E UNIDADES DA FEDERAÇÃO | | *SITUAÇÃO* DA *CULTURA* | *VARIÁVEL* | *SAFRA/2001* | S A F R A / 2002 | | VARIACÃO (%) | | PARTICIPACÃO (%) | |
|---|---|-------------------------------|------------|--------------|------------------|-------------|--------------|-------|------------------|-----------------|
| | | | | | *MÊS ANTERIOR* | *MÊS ATUAL* | (1) | (2) | *SAFRA 2001* | *SAFRA 2002* |
| PERNAMBUCO | P | ÁREA I | 3 523 | 3 881 | 3 881 | 10.16 | - | 0.11 | 0.12 | |
| | | ÁREA II | 3 410 | 3 871 | 3 871 | 13.52 | - | 0.11 | 0.12 | |
| | | PRODUÇÃO | 17 461 | 21 000 | 21 000 | 20.27 | - | 0.17 | 0.20 | |
| | | REND. MÉDIO | 5 121 | 5 425 | 5 425 | 5.94 | - | - | - | |
| ALAGOAS | P | ÁREA I | 6 706 | 6 955 | 6 970 | 3.94 | 0.22 | 0.21 | 0.22 | |
| | | ÁREA II | 6 706 | 6 955 | 6 970 | 3.94 | 0.22 | 0.21 | 0.22 | |
| | | PRODUÇÃO | 35 515 | 40 008 | 40 049 | 12.77 | 0.10 | 0.35 | 0.39 | |
| | | REND. MÉDIO | 5 296 | 5 752 | 5 746 | 8.50 | -0.10 | - | - | |
| SERGIPE | P | ÁREA I | 9 080 | 10 250 | 10 250 | 12.89 | - | 0.29 | 0.32 | |
| | | ÁREA II | 8 842 | 10 250 | 10 224 | 15.63 | -0.25 | 0.28 | 0.32 | |
| | | PRODUÇÃO | 35 391 | 41 728 | 44 449 | 25.59 | 6.52 | 0.35 | 0.43 | |
| | | REND. MÉDIO | 4 003 | 4 071 | 4 347 | 8.59 | 6.78 | - | - | |
| BAHIA | C | ÁREA I | 36 937 | 26 068 | 26 068 | -29.43 | - | 1.17 | 0.81 | |
| | | ÁREA II | 36 203 | 25 818 | 25 818 | -28.69 | - | 1.15 | 0.81 | |
| | | PRODUÇÃO | 40 911 | 36 176 | 36 176 | -11.57 | - | 0.40 | 0.35 | |
| | | REND. MÉDIO | 1 130 | 1 401 | 1 401 | 23.98 | - | - | - | |
| SUDESTE | P | ÁREA I | 145 588 | 144 187 | 144 113 | -1.01 | -0.05 | 4.59 | 4.51 | |
| | | ÁREA II | 145 588 | 144 187 | 144 113 | -1.01 | -0.05 | 4.63 | 4.53 | |
| | | PRODUÇÃO | 313 577 | 337 310 | 337 503 | 7.63 | 0.06 | 3.08 | 3.27 | |
| | | REND. MÉDIO | 2 154 | 2 339 | 2 342 | 8.73 | 0.13 | - | - | |
| MINAS GERAIS | C | ÁREA I | 94 128 | 98 062 | 97 988 | 4.10 | -0.08 | 2.97 | 3.06 | |
| | | ÁREA II | 94 128 | 98 062 | 97 988 | 4.10 | -0.08 | 3.00 | 3.08 | |
| | | PRODUÇÃO | 177 322 | 210 398 | 210 591 | 18.76 | 0.09 | 1.74 | 2.04 | |
| | | REND. MÉDIO | 1 884 | 2 146 | 2 149 | 14.07 | 0.14 | - | - | |
| ESPÍRITO SANTO | P | ÁREA I | 4 988 | 4 539 | 4 539 | -9.00 | - | 0.16 | 0.14 | |
| | | ÁREA II | 4 988 | 4 539 | 4 539 | -9.00 | - | 0.16 | 0.14 | |
| | | PRODUÇÃO | 14 740 | 13 272 | 13 272 | -9.96 | - | 0.14 | 0.13 | |
| | | REND. MÉDIO | 2 955 | 2 924 | 2 924 | -1.05 | - | - | - | |
| RIO DE JANEIRO | P | ÁREA I | 3 342 | 2 746 | 2 746 | -17.83 | - | 0.11 | 0.09 | |
| | | ÁREA II | 3 342 | 2 746 | 2 746 | -17.83 | - | 0.11 | 0.09 | |
| | | PRODUÇÃO | 10 095 | 8 440 | 8 440 | -16.39 | - | 0.10 | 0.08 | |
| | | REND. MÉDIO | 3 021 | 3 074 | 3 074 | 1.75 | - | - | - | |
| SÃO PAULO | P | ÁREA I | 43 130 | 38 840 | 38 840 | -9.95 | - | 1.36 | 1.21 | |
| | | ÁREA II | 43 130 | 38 840 | 38 840 | -9.95 | - | 1.37 | 1.22 | |
| | | PRODUÇÃO | 111 420 | 105 200 | 105 200 | -5.58 | - | 1.09 | 1.02 | |
| | | REND. MÉDIO | 2 583 | 2 709 | 2 709 | 4.88 | - | - | - | |
| SUL | C | ÁREA I | 1 167 658 | 1 200 557 | 1 202 659 | 3.00 | 0.18 | 36.84 | 37.60 | |
| | | ÁREA II | 1 163 836 | 1 197 651 | 1 197 415 | 2.89 | -0.02 | 37.05 | 37.61 | |
| | | PRODUÇÃO | 6 323 311 | 6 340 584 | 6 377 777 | 0.86 | 0.59 | 62.02 | 61.72 | |
| | | REND. MÉDIO | 5 433 | 5 294 | 5 326 | -1.97 | 0.60 | - | - | |
| PARANÁ | C | ÁREA I | 76 905 | 77 685 | 77 685 | 1.01 | - | 2.43 | 2.43 | |
| | | ÁREA II | 76 905 | 77 685 | 77 685 | 1.01 | - | 2.45 | 2.44 | |
| | | PRODUÇÃO | 178 351 | 178 422 | 178 422 | 0.04 | - | 1.75 | 1.73 | |
| | | REND. MÉDIO | 2 319 | 2 297 | 2 297 | -0.95 | - | - | - | |
| SANTA CATARINA | C | ÁREA I | 137 170 | 140 500 | 139 678 | 1.83 | -0.59 | 4.33 | 4.37 | |
| | | ÁREA II | 137 149 | 140 500 | 137 340 | 0.14 | -2.25 | 4.37 | 4.31 | |
| | | PRODUÇÃO | 892 673 | 917 000 | 923 903 | 3.50 | 0.75 | 8.76 | 8.94 | |
| | | REND. MÉDIO | 6 509 | 6 527 | 6 727 | 3.35 | 3.06 | - | - | |
| RIO GRANDE DO SUL | C | ÁREA I | 953 583 | 982 372 | 985 296 | 3.33 | 0.30 | 30.09 | 30.80 | |
| | | ÁREA II | 949 782 | 979 466 | 982 390 | 3.43 | 0.30 | 30.23 | 30.86 | |
| | | PRODUÇÃO | 5 252 287 | 5 245 162 | 5 275 452 | 0.44 | 0.58 | 51.52 | 51.05 | |
| | | REND. MÉDIO | 5 530 | 5 355 | 5 370 | -2.89 | 0.28 | - | - | |
| CENTRO-OESTE | P | ÁREA I | 621 283 | 589 358 | 590 313 | -4.98 | 0.16 | 19.60 | 18.45 | |
| | | ÁREA II | 617 675 | 588 308 | 588 844 | -4.67 | 0.09 | 19.66 | 18.50 | |
| | | PRODUÇÃO | 1 563 405 | 1 594 913 | 1 592 869 | 1.88 | -0.13 | 15.33 | 15.41 | |
| | | REND. MÉDIO | 2 531 | 2 711 | 2 705 | 6.87 | -0.22 | - | - | |
| MATO GROSSO DO SUL | C | ÁREA I | 53 113 | 50 237 | 50 952 | -4.07 | 1.42 | 1.68 | 1.59 | |
| | | ÁREA II | 52 763 | 49 422 | 49 748 | -5.71 | 0.66 | 1.68 | 1.56 | |
| | | PRODUÇÃO | 220 534 | 213 786 | 212 598 | -3.60 | -0.56 | 2.16 | 2.06 | |
| | | REND. MÉDIO | 4 180 | 4 326 | 4 273 | 2.22 | -1.23 | - | - | |

ARROZ (em casca)

| GRANDES REGIÕES E UNIDADES DA FEDERAÇÃO | | *SITUAÇÃO* DA CULTURA | *VARIÁVEL* | *SAFRA/2001* | *MÊS ANTERIOR* | *MÊS ATUAL* | S A F R A / 2002 | | VARIACÃO (%) | | PARTICIPACÃO (%) | |
|---|---|-----------------------|------------|--------------|----------------|-------------|------------------|-------|--------------|--|------------------|------------|
| | | | | | | | (1) | (2) | | | SAFRA 2001 | SAFRA 2002 |
| MATO GROSSO | P | ÁREA I | | 451 096 | 427 691 | 427 691 | -5.19 | - | | | 14.23 | 13.37 |
| | | ÁREA II | | 450 413 | 427 691 | 427 691 | -5.04 | - | | | 14.34 | 13.43 |
| | | PRODUÇÃO | | 1 151 816 | 1 168 074 | 1 168 074 | 1.41 | - | | | 11.30 | 11.30 |
| | | REND.MÉDIO | | 2 557 | 2 731 | 2 731 | 6.80 | - | | | - | - |
| GOIÁS | P | ÁREA I | | 116 919 | 111 280 | 111 520 | -4.62 | 0.22 | | | 3.69 | 3.49 |
| | | ÁREA II | | 114 344 | 111 045 | 111 255 | -2.70 | 0.19 | | | 3.64 | 3.49 |
| | | PRODUÇÃO | | 190 899 | 212 814 | 211 958 | 11.03 | -0.40 | | | 1.87 | 2.05 |
| | | REND.MÉDIO | | 1 670 | 1 916 | 1 905 | 14.07 | -0.57 | | | - | - |
| DISTRITO FEDERAL | C | ÁREA I | | 155 | 150 | 150 | -3.23 | - | | | 0.00 | 0.00 |
| | | ÁREA II | | 155 | 150 | 150 | -3.23 | - | | | 0.00 | 0.00 |
| | | PRODUÇÃO | | 156 | 239 | 239 | 53.21 | - | | | 0.00 | 0.00 |
| | | REND.MÉDIO | | 1 006 | 1 593 | 1 593 | 58.35 | - | | | - | - |

NOTAS - 1. SITUAÇÃO DA CULTURA: P (ÁREA I: PLANTADA; ÁREA II: A SER COLHIDA; PRODUÇÃO E RENDIMENTO MÉDIO ESPERADOS); C (ÁREA I: PLANTADA; ÁREA II: COLHIDA; PRODUÇÃO E RENDIMENTO MÉDIO OBTIDOS).

A DIFERENÇA ENTRE AS ÁREAS I E II REFERE-SE A ÁREA PERDIDA.

2. ÁREA (ha), PRODUÇÃO (t) E RENDIMENTO MÉDIO (kg/ha).

NOS DADOS REFERENTES AO ANO ATUAL FORAM REPETIDAS AS INFORMAÇÕES DA SAFRA ANTERIOR PARA AS UNIDADES DA FEDERAÇÃO QUE AINDA NÃO OBTIVERAM SUAS ESTIMATIVAS NESTE ANO.

(1) - VARIACÃO EM RELAÇÃO AO ANO ANTERIOR. (2) - VARIACÃO EM RELAÇÃO AO MÊS ANTERIOR.

AVEIA (em grão)

| GRANDES REGIÕES E UNIDADES DA FEDERAÇÃO | | *SITUAÇÃO* DA *CULTURA* | *VARIÁVEL* | *SAFRA/2001* | *MÊS ANTERIOR* | *MÊS ATUAL* | *VARIACÃO (%) | | *PARTICIPACÃO (%) | |
|---|---|-------------------------------|------------|------------------|----------------|-------------|---------------|--------|-------------------|----------------|
| | | | | S A F R A / 2002 | | | (1) | (2) | *SAFRA 2001 | *SAFRA 2002 |
| TOTAL | P | ÁREA I | 250 279 | 243 839 | 252 490 | 0.88 | 3.55 | 100.00 | 100.00 | |
| | | ÁREA II | 250 164 | 243 839 | 252 490 | 0.93 | 3.55 | 100.00 | 100.00 | |
| | | PRODUÇÃO | 332 590 | 349 815 | 363 604 | 9.32 | 3.94 | 100.00 | 100.00 | |
| | | REND.MÉDIO | 1 329 | 1 435 | 1 440 | 8.35 | 0.35 | - | - | |
| SUL | P | ÁREA I | 250 279 | 243 839 | 252 490 | 0.88 | 3.55 | 100.00 | 100.00 | |
| | | ÁREA II | 250 164 | 243 839 | 252 490 | 0.93 | 3.55 | 100.00 | 100.00 | |
| | | PRODUÇÃO | 332 590 | 349 815 | 363 604 | 9.32 | 3.94 | 100.00 | 100.00 | |
| | | REND.MÉDIO | 1 329 | 1 435 | 1 440 | 8.35 | 0.35 | - | - | |
| PARANÁ | P | ÁREA I | 178 316 | 168 640 | 177 800 | -0.29 | 5.43 | 71.25 | 70.42 | |
| | | ÁREA II | 178 316 | 168 640 | 177 800 | -0.29 | 5.43 | 71.28 | 70.42 | |
| | | PRODUÇÃO | 223 976 | 236 096 | 248 920 | 11.14 | 5.43 | 67.34 | 68.46 | |
| | | REND.MÉDIO | 1 256 | 1 400 | 1 400 | 11.46 | - | - | - | |
| SANTA CATARINA | P | ÁREA I | 16 360 | 17 160 | 18 000 | 10.02 | 4.90 | 6.54 | 7.13 | |
| | | ÁREA II | 16 360 | 17 160 | 18 000 | 10.02 | 4.90 | 6.54 | 7.13 | |
| | | PRODUÇÃO | 14 543 | 15 343 | 17 000 | 16.89 | 10.80 | 4.37 | 4.68 | |
| | | REND.MÉDIO | 889 | 894 | 944 | 6.19 | 5.59 | - | - | |
| RIO GRANDE DO SUL | P | ÁREA I | 55 603 | 58 039 | 56 690 | 1.95 | -2.32 | 22.22 | 22.45 | |
| | | ÁREA II | 55 488 | 58 039 | 56 690 | 2.17 | -2.32 | 22.18 | 22.45 | |
| | | PRODUÇÃO | 94 071 | 98 376 | 97 684 | 3.84 | -0.70 | 28.28 | 26.87 | |
| | | REND.MÉDIO | 1 695 | 1 695 | 1 723 | 1.65 | 1.65 | - | - | |

NOTAS - 1. SITUAÇÃO DA CULTURA: P (ÁREA I: PLANTADA; ÁREA II: A SER COLHIDA; PRODUÇÃO E RENDIMENTO MÉDIO ESPERADOS);
C (ÁREA I: PLANTADA; ÁREA II: COLHIDA; PRODUÇÃO E RENDIMENTO MÉDIO OBTIDOS).
A DIFERENÇA ENTRE AS ÁREAS I E II REFERE-SE A ÁREA PERDIDA.

2. ÁREA (ha), PRODUÇÃO (t) E RENDIMENTO MÉDIO (kg/ha).

NOS DADOS REFERENTES AO ANO ATUAL FORAM REPETIDAS AS INFORMAÇÕES DA SAFRA ANTERIOR PARA AS UNIDADES DA FEDERAÇÃO QUE AINDA NÃO OBTIVERAM SUAS ESTIMATIVAS NESTE ANO.

(1) - VARIACÃO EM RELAÇÃO AO ANO ANTERIOR. (2) - VARIACÃO EM RELAÇÃO AO MÊS ANTERIOR.

BANANA

| GRANDES REGIÕES E UNIDADES DA FEDERAÇÃO | | *SITUAÇÃO* DA VARIÁVEL *CULTURA* | *SAFRA/2001 | S A F R A / 2002 | | VARIACÃO (%) | | PARTICIPACÃO (%) | |
|---|---|----------------------------------|-------------|------------------|------------|--------------|-------|------------------|-------------|
| | | | | *MÊS ANTERIOR | *MÊS ATUAL | (1) | (2) | *SAFRA 2001 | *SAFRA 2002 |
| TOTAL | P | ÁREA I | 521 764 | 506 569 | 515 375 | -1.22 | 1.74 | 100.00 | 100.00 |
| | | ÁREA II | 508 897 | 503 227 | 511 965 | 0.60 | 1.74 | 100.00 | 100.00 |
| | | PRODUÇÃO | 5 959 315 | 6 454 039 | 6 390 337 | 7.23 | -0.99 | 100.00 | 100.00 |
| | | REND. MÉDIO | 11 710 | 12 825 | 12 482 | 6.59 | -2.67 | - | - |
| NORTE | P | ÁREA I | 115 078 | 102 916 | 111 372 | -3.22 | 8.22 | 22.06 | 21.61 |
| | | ÁREA II | 113 062 | 101 219 | 109 675 | -3.00 | 8.35 | 22.22 | 21.42 |
| | | PRODUÇÃO | 822 678 | 995 319 | 1 020 377 | 24.03 | 2.52 | 13.80 | 15.97 |
| | | REND. MÉDIO | 7 276 | 9 833 | 9 384 | 27.87 | -5.38 | - | - |
| RONDÔNIA | P | ÁREA I | 6 703 | 5 728 | 5 729 | -14.53 | 0.02 | 1.28 | 1.11 |
| | | ÁREA II | 6 703 | 5 728 | 5 729 | -14.53 | 0.02 | 1.32 | 1.12 |
| | | PRODUÇÃO | 56 038 | 47 915 | 47 924 | -14.48 | 0.02 | 0.94 | 0.75 |
| | | REND. MÉDIO | 8 360 | 8 365 | 8 365 | 0.06 | - | - | - |
| ACRE | P | ÁREA I | 5 207 | 5 318 | 5 318 | 2.13 | - | 1.00 | 1.03 |
| | | ÁREA II | 5 192 | 5 157 | 5 157 | -0.67 | - | 1.02 | 1.01 |
| | | PRODUÇÃO | 43 625 | 41 745 | 41 745 | -4.31 | - | 0.73 | 0.65 |
| | | REND. MÉDIO | 8 402 | 8 095 | 8 095 | -3.65 | - | - | - |
| AMAZONAS | P | ÁREA I | 34 083 | 25 962 | 34 417 | 0.98 | 32.57 | 6.53 | 6.68 |
| | | ÁREA II | 34 019 | 25 962 | 34 417 | 1.17 | 32.57 | 6.68 | 6.72 |
| | | PRODUÇÃO | 106 019 | 82 091 | 107 140 | 1.06 | 30.51 | 1.78 | 1.68 |
| | | REND. MÉDIO | 3 116 | 3 162 | 3 113 | -0.10 | -1.55 | - | - |
| RORAIMA | P | ÁREA I | 3 500 | 3 500 | 3 500 | - | - | 0.67 | 0.68 |
| | | ÁREA II | 3 500 | 3 500 | 3 500 | - | - | 0.69 | 0.68 |
| | | PRODUÇÃO | 28 000 | 28 000 | 28 000 | - | - | 0.47 | 0.44 |
| | | REND. MÉDIO | 8 000 | 8 000 | 8 000 | - | - | - | - |
| PARÁ | P | ÁREA I | 59 600 | 55 400 | 55 400 | -7.05 | - | 11.42 | 10.75 |
| | | ÁREA II | 57 960 | 55 390 | 55 390 | -4.43 | - | 11.39 | 10.82 |
| | | PRODUÇÃO | 563 141 | 763 025 | 763 025 | 35.49 | - | 9.45 | 11.94 |
| | | REND. MÉDIO | 9 716 | 13 776 | 13 776 | 41.79 | - | - | - |
| AMAPÁ | P | ÁREA I | 800 | 800 | 800 | - | - | 0.15 | 0.16 |
| | | ÁREA II | 660 | 660 | 660 | - | - | 0.13 | 0.13 |
| | | PRODUÇÃO | 2 976 | 2 976 | 2 976 | - | - | 0.05 | 0.05 |
| | | REND. MÉDIO | 4 509 | 4 509 | 4 509 | - | - | - | - |
| TOCANTINS | P | ÁREA I | 5 185 | 6 208 | 6 208 | 19.73 | - | 0.99 | 1.20 |
| | | ÁREA II | 5 028 | 4 822 | 4 822 | -4.10 | - | 0.99 | 0.94 |
| | | PRODUÇÃO | 22 879 | 29 567 | 29 567 | 29.23 | - | 0.38 | 0.46 |
| | | REND. MÉDIO | 4 550 | 6 132 | 6 132 | 34.77 | - | - | - |
| NORDESTE | P | ÁREA I | 178 733 | 177 754 | 177 896 | -0.47 | 0.08 | 34.26 | 34.52 |
| | | ÁREA II | 168 503 | 176 144 | 176 222 | 4.58 | 0.04 | 33.11 | 34.42 |
| | | PRODUÇÃO | 2 043 554 | 2 299 858 | 2 198 781 | 7.60 | -4.39 | 34.29 | 34.41 |
| | | REND. MÉDIO | 12 128 | 13 057 | 12 477 | 2.88 | -4.44 | - | - |
| MARANHÃO | P | ÁREA I | 11 732 | 11 658 | 11 708 | -0.20 | 0.43 | 2.25 | 2.27 |
| | | ÁREA II | 11 732 | 11 658 | 11 708 | -0.20 | 0.43 | 2.31 | 2.29 |
| | | PRODUÇÃO | 117 320 | 125 971 | 126 342 | 7.69 | 0.29 | 1.97 | 1.98 |
| | | REND. MÉDIO | 10 000 | 10 806 | 10 791 | 7.91 | -0.14 | - | - |
| PIAUI | P | ÁREA I | 2 843 | 2 927 | 2 991 | 5.21 | 2.19 | 0.54 | 0.58 |
| | | ÁREA II | 2 843 | 2 927 | 2 927 | 2.95 | - | 0.56 | 0.57 |
| | | PRODUÇÃO | 35 688 | 36 591 | 36 591 | 2.53 | - | 0.60 | 0.57 |
| | | REND. MÉDIO | 12 553 | 12 501 | 12 501 | -0.41 | - | - | - |
| CEARÁ | P | ÁREA I | 41 548 | 41 936 | 41 936 | 0.93 | - | 7.96 | 8.14 |
| | | ÁREA II | 41 548 | 41 936 | 41 936 | 0.93 | - | 8.16 | 8.19 |
| | | PRODUÇÃO | 296 440 | 335 385 | 335 385 | 13.14 | - | 4.97 | 5.25 |
| | | REND. MÉDIO | 7 135 | 7 998 | 7 998 | 12.10 | - | - | - |
| RIO GRANDE DO NORTE | P | ÁREA I | 4 324 | 4 677 | 4 695 | 8.58 | 0.38 | 0.83 | 0.91 |
| | | ÁREA II | 4 315 | 4 677 | 4 695 | 8.81 | 0.38 | 0.85 | 0.92 |
| | | PRODUÇÃO | 123 101 | 138 121 | 138 496 | 12.51 | 0.27 | 2.07 | 2.17 |
| | | REND. MÉDIO | 28 529 | 29 532 | 29 499 | 3.40 | -0.11 | - | - |
| PARAÍBA | P | ÁREA I | 15 922 | 16 942 | 16 942 | 6.41 | - | 3.05 | 3.29 |
| | | ÁREA II | 15 221 | 16 942 | 16 942 | 11.31 | - | 2.99 | 3.31 |
| | | PRODUÇÃO | 272 584 | 298 132 | 298 132 | 9.37 | - | 4.57 | 4.67 |
| | | REND. MÉDIO | 17 908 | 17 597 | 17 597 | -1.74 | - | - | - |

BANANA

| GRANDES REGIÕES E UNIDADES DA FEDERAÇÃO | | *SITUAÇÃO* DA *CULTURA* | *VARIÁVEL* | *SAFRA/2001* | S A F R A / 2002 | | VARIACÃO (%) | | PARTICIPACÃO (%) | |
|---|---|-------------------------------|------------|--------------|------------------|-------------|--------------|-------|------------------|-----------------|
| | | | | | *MÊS ANTERIOR* | *MÊS ATUAL* | (1) | (2) | *SAFRA 2001* | *SAFRA 2002* |
| PERNAMBUCO | P | ÁREA I | 46 232 | 40 020 | 40 020 | -13.44 | - | - | 8.86 | 7.77 |
| | | ÁREA II | 36 745 | 38 410 | 38 410 | 4.53 | - | - | 7.22 | 7.50 |
| | | PRODUÇÃO | 327 850 | 377 635 | 377 635 | 15.19 | - | - | 5.50 | 5.91 |
| | | REND. MÉDIO | 8 922 | 9 832 | 9 832 | 10.20 | - | - | - | - |
| ALAGOAS | P | ÁREA I | 4 706 | 4 922 | 4 309 | -8.44 | -12.45 | 0.90 | 0.84 | 0.84 |
| | | ÁREA II | 4 706 | 4 922 | 4 309 | -8.44 | -12.45 | 0.92 | 0.84 | 0.84 |
| | | PRODUÇÃO | 100 436 | 103 176 | 95 332 | -5.08 | -7.60 | 1.69 | 1.49 | 1.49 |
| | | REND. MÉDIO | 21 342 | 20 962 | 22 124 | 3.66 | 5.54 | - | - | - |
| SERGIPE | P | ÁREA I | 3 991 | 4 243 | 4 243 | 6.31 | - | 0.76 | 0.82 | 0.82 |
| | | ÁREA II | 3 973 | 4 243 | 4 243 | 6.80 | - | 0.78 | 0.83 | 0.83 |
| | | PRODUÇÃO | 52 915 | 60 071 | 60 044 | 13.47 | -0.04 | 0.89 | 0.94 | 0.94 |
| | | REND. MÉDIO | 13 319 | 14 158 | 14 151 | 6.25 | -0.05 | - | - | - |
| BAHIA | P | ÁREA I | 47 435 | 50 429 | 51 052 | 7.63 | 1.24 | 9.09 | 9.91 | 9.91 |
| | | ÁREA II | 47 420 | 50 429 | 51 052 | 7.66 | 1.24 | 9.32 | 9.97 | 9.97 |
| | | PRODUÇÃO | 717 220 | 824 776 | 730 824 | 1.90 | -11.39 | 12.04 | 11.44 | 11.44 |
| | | REND. MÉDIO | 15 125 | 16 355 | 14 315 | -5.36 | -12.47 | - | - | - |
| SUDESTE | P | ÁREA I | 142 598 | 144 086 | 144 308 | 1.20 | 0.15 | 27.33 | 28.00 | 28.00 |
| | | ÁREA II | 142 098 | 144 086 | 144 308 | 1.56 | 0.15 | 27.92 | 28.19 | 28.19 |
| | | PRODUÇÃO | 1 988 243 | 2 009 737 | 2 021 907 | 1.69 | 0.61 | 33.36 | 31.64 | 31.64 |
| | | REND. MÉDIO | 13 992 | 13 948 | 14 011 | 0.14 | 0.45 | - | - | - |
| MINAS GERAIS | P | ÁREA I | 42 110 | 42 812 | 43 034 | 2.19 | 0.52 | 8.07 | 8.35 | 8.35 |
| | | ÁREA II | 42 110 | 42 812 | 43 034 | 2.19 | 0.52 | 8.27 | 8.41 | 8.41 |
| | | PRODUÇÃO | 585 340 | 578 864 | 591 034 | 0.97 | 2.10 | 9.82 | 9.25 | 9.25 |
| | | REND. MÉDIO | 13 900 | 13 521 | 13 734 | -1.19 | 1.58 | - | - | - |
| ESPÍRITO SANTO | P | ÁREA I | 19 815 | 19 483 | 19 483 | -1.68 | - | 3.80 | 3.78 | 3.78 |
| | | ÁREA II | 19 315 | 19 483 | 19 483 | 0.87 | - | 3.80 | 3.81 | 3.81 |
| | | PRODUÇÃO | 137 312 | 140 826 | 140 826 | 2.56 | - | 2.30 | 2.20 | 2.20 |
| | | REND. MÉDIO | 7 109 | 7 228 | 7 228 | 1.67 | - | - | - | - |
| RIO DE JANEIRO | P | ÁREA I | 26 676 | 26 161 | 26 161 | -1.93 | - | 5.11 | 5.08 | 5.08 |
| | | ÁREA II | 26 676 | 26 161 | 26 161 | -1.93 | - | 5.24 | 5.11 | 5.11 |
| | | PRODUÇÃO | 159 764 | 157 887 | 157 887 | -1.17 | - | 2.68 | 2.47 | 2.47 |
| | | REND. MÉDIO | 5 989 | 6 035 | 6 035 | 0.77 | - | - | - | - |
| SÃO PAULO | P | ÁREA I | 53 997 | 55 630 | 55 630 | 3.02 | - | 10.35 | 10.79 | 10.79 |
| | | ÁREA II | 53 997 | 55 630 | 55 630 | 3.02 | - | 10.61 | 10.87 | 10.87 |
| | | PRODUÇÃO | 1 105 827 | 1 132 160 | 1 132 160 | 2.38 | - | 18.56 | 17.72 | 17.72 |
| | | REND. MÉDIO | 20 479 | 20 352 | 20 352 | -0.62 | - | - | - | - |
| SUL | P | ÁREA I | 45 273 | 47 336 | 47 334 | 4.55 | -0.00 | 8.68 | 9.18 | 9.18 |
| | | ÁREA II | 45 268 | 47 336 | 47 334 | 4.56 | -0.00 | 8.90 | 9.25 | 9.25 |
| | | PRODUÇÃO | 803 514 | 868 443 | 868 415 | 8.08 | -0.00 | 13.48 | 13.59 | 13.59 |
| | | REND. MÉDIO | 17 750 | 18 346 | 18 347 | 3.36 | 0.01 | - | - | - |
| PARANÁ | P | ÁREA I | 8 203 | 7 500 | 7 500 | -8.57 | - | 1.57 | 1.46 | 1.46 |
| | | ÁREA II | 8 203 | 7 500 | 7 500 | -8.57 | - | 1.61 | 1.46 | 1.46 |
| | | PRODUÇÃO | 115 145 | 127 500 | 127 500 | 10.73 | - | 1.93 | 2.00 | 2.00 |
| | | REND. MÉDIO | 14 037 | 17 000 | 17 000 | 21.11 | - | - | - | - |
| SANTA CATARINA | P | ÁREA I | 28 785 | 29 000 | 29 000 | 0.75 | - | 5.52 | 5.63 | 5.63 |
| | | ÁREA II | 28 785 | 29 000 | 29 000 | 0.75 | - | 5.66 | 5.66 | 5.66 |
| | | PRODUÇÃO | 585 858 | 626 000 | 626 000 | 6.85 | - | 9.83 | 9.80 | 9.80 |
| | | REND. MÉDIO | 20 353 | 21 586 | 21 586 | 6.06 | - | - | - | - |
| RIO GRANDE DO SUL | P | ÁREA I | 8 285 | 10 836 | 10 834 | 30.77 | -0.02 | 1.59 | 2.10 | 2.10 |
| | | ÁREA II | 8 280 | 10 836 | 10 834 | 30.85 | -0.02 | 1.63 | 2.12 | 2.12 |
| | | PRODUÇÃO | 102 511 | 114 943 | 114 915 | 12.10 | -0.02 | 1.72 | 1.80 | 1.80 |
| | | REND. MÉDIO | 12 381 | 10 608 | 10 607 | -14.33 | -0.01 | - | - | - |
| CENTRO-OESTE | P | ÁREA I | 40 082 | 34 477 | 34 465 | -14.01 | -0.03 | 7.68 | 6.69 | 6.69 |
| | | ÁREA II | 39 966 | 34 442 | 34 426 | -13.86 | -0.05 | 7.85 | 6.72 | 6.72 |
| | | PRODUÇÃO | 301 326 | 280 682 | 280 857 | -6.79 | 0.06 | 5.06 | 4.40 | 4.40 |
| | | REND. MÉDIO | 7 540 | 8 149 | 8 158 | 8.20 | 0.11 | - | - | - |
| MATO GROSSO DO SUL | P | ÁREA I | 3 590 | 4 011 | 4 007 | 11.62 | -0.10 | 0.69 | 0.78 | 0.78 |
| | | ÁREA II | 3 499 | 4 001 | 3 997 | 14.23 | -0.10 | 0.69 | 0.78 | 0.78 |
| | | PRODUÇÃO | 32 094 | 36 334 | 36 681 | 14.29 | 0.96 | 0.54 | 0.57 | 0.57 |
| | | REND. MÉDIO | 9 172 | 9 081 | 9 177 | 0.05 | 1.06 | - | - | - |

BANANA

| GRANDES REGIÕES E UNIDADES DA FEDERAÇÃO | | *SITUAÇÃO* DA * VARIÁVEL * *CULTURA * | * SAFRA/2001 | S A F R A / 2002 | | VARIACÃO (%) | | PARTICIPACÃO (%) | |
|---|---|---|--------------|------------------|--------------|--------------|-------|-------------------|-------------------|
| | | | | *MÊS ANTERIOR * | *MÊS ATUAL * | (1) | (2) | * SAFRA * 2001 | * SAFRA * 2002 |
| MATO GROSSO | P | ÁREA I | 22 885 | 16 859 | 16 859 | -26.33 | - | 4.39 | 3.27 |
| | | ÁREA II | 22 885 | 16 859 | 16 859 | -26.33 | - | 4.50 | 3.29 |
| | | PRODUÇÃO | 119 623 | 94 728 | 94 728 | -20.81 | - | 2.01 | 1.48 |
| | | REND.MÉDIO | 5 227 | 5 619 | 5 619 | 7.50 | - | - | - |
| GOIÁS | P | ÁREA I | 13 411 | 13 411 | 13 411 | - | - | 2.57 | 2.60 |
| | | ÁREA II | 13 411 | 13 411 | 13 411 | - | - | 2.64 | 2.62 |
| | | PRODUÇÃO | 146 555 | 146 555 | 146 555 | - | - | 2.46 | 2.29 |
| | | REND.MÉDIO | 10 928 | 10 928 | 10 928 | - | - | - | - |
| DISTRITO FEDERAL | P | ÁREA I | 196 | 196 | 188 | -4.08 | -4.08 | 0.04 | 0.04 |
| | | ÁREA II | 171 | 171 | 159 | -7.02 | -7.02 | 0.03 | 0.03 |
| | | PRODUÇÃO | 3 054 | 3 065 | 2 893 | -5.27 | -5.61 | 0.05 | 0.05 |
| | | REND.MÉDIO | 17 860 | 17 924 | 18 195 | 1.88 | 1.51 | - | - |

NOTAS - 1. SITUAÇÃO DA CULTURA: P (ÁREA I: DESTINADA À COLHEITA NO ANO, ÁREA II: A SER COLHIDA; PRODUÇÃO E RENDIMENTO MÉDIO ESPERADOS); C (ÁREA I: DESTINADA À COLHEITA NO ANO, ÁREA II: COLHIDA; PRODUÇÃO E RENDIMENTO MÉDIO OBTIDOS). A DIFERENÇA ENTRE AS ÁREAS I E II REFERE-SE A ÁREA PERDIDA.

2. ÁREA (ha), PRODUÇÃO (t) E RENDIMENTO MÉDIO (kg/ha).

NOS DADOS REFERENTES AO ANO ATUAL FORAM REPETIDAS AS INFORMAÇÕES DA SAFRA ANTERIOR PARA AS UNIDADES DA FEDERAÇÃO QUE AINDA NÃO OBTIVERAM SUAS ESTIMATIVAS NESTE ANO.

(1) - VARIACÃO EM RELAÇÃO AO ANO ANTERIOR. (2) - VARIACÃO EM RELAÇÃO AO MÊS ANTERIOR.

BATATA-INGLESA - 1ª safra

| GRANDES REGIÕES E UNIDADES DA FEDERAÇÃO | | *SITUAÇÃO* DA VARIÁVEL *CULTURA* | *SAFRA/2001 | S A F R A / 2002 | | VARIACÃO (%) | | PARTICIPACÃO (%) | |
|---|---|----------------------------------|-------------|------------------|-------------|--------------|-------|------------------|--------------|
| | | | | *MÊS ANTERIOR* | *MÊS ATUAL* | (1) | (2) | *SAFRA 2001* | *SAFRA 2002* |
| TOTAL | P | ÁREA I | 80 244 | 83 625 | 83 541 | 4.11 | -0.10 | 100.00 | 100.00 |
| | | ÁREA II | 80 230 | 83 620 | 83 536 | 4.12 | -0.10 | 100.00 | 100.00 |
| | | PRODUÇÃO | 1 356 056 | 1 418 091 | 1 421 558 | 4.83 | 0.24 | 100.00 | 100.00 |
| | | REND.MÉDIO | 16 902 | 16 959 | 17 017 | 0.68 | 0.34 | - | - |
| SUDESTE | P | ÁREA I | 27 867 | 29 536 | 29 536 | 5.99 | - | 34.73 | 35.36 |
| | | ÁREA II | 27 867 | 29 536 | 29 536 | 5.99 | - | 34.73 | 35.36 |
| | | PRODUÇÃO | 609 611 | 674 283 | 674 283 | 10.61 | - | 44.95 | 47.43 |
| | | REND.MÉDIO | 21 876 | 22 829 | 22 829 | 4.36 | - | - | - |
| MINAS GERAIS | C | ÁREA I | 17 142 | 19 112 | 19 112 | 11.49 | - | 21.36 | 22.88 |
| | | ÁREA II | 17 142 | 19 112 | 19 112 | 11.49 | - | 21.37 | 22.88 |
| | | PRODUÇÃO | 384 838 | 452 332 | 452 332 | 17.54 | - | 28.38 | 31.82 |
| | | REND.MÉDIO | 22 450 | 23 667 | 23 667 | 5.42 | - | - | - |
| ESPÍRITO SANTO | C | ÁREA I | 251 | 240 | 240 | -4.38 | - | 0.31 | 0.29 |
| | | ÁREA II | 251 | 240 | 240 | -4.38 | - | 0.31 | 0.29 |
| | | PRODUÇÃO | 3 713 | 3 581 | 3 581 | -3.56 | - | 0.27 | 0.25 |
| | | REND.MÉDIO | 14 793 | 14 921 | 14 921 | 0.87 | - | - | - |
| RIO DE JANEIRO | P | ÁREA I | 54 | 54 | 54 | - | - | 0.07 | 0.06 |
| | | ÁREA II | 54 | 54 | 54 | - | - | 0.07 | 0.06 |
| | | PRODUÇÃO | 850 | 850 | 850 | - | - | 0.06 | 0.06 |
| | | REND.MÉDIO | 15 741 | 15 741 | 15 741 | - | - | - | - |
| SÃO PAULO | C | ÁREA I | 10 420 | 10 130 | 10 130 | -2.78 | - | 12.99 | 12.13 |
| | | ÁREA II | 10 420 | 10 130 | 10 130 | -2.78 | - | 12.99 | 12.13 |
| | | PRODUÇÃO | 220 210 | 217 520 | 217 520 | -1.22 | - | 16.24 | 15.30 |
| | | REND.MÉDIO | 21 133 | 21 473 | 21 473 | 1.61 | - | - | - |
| SUL | C | ÁREA I | 52 342 | 54 069 | 53 985 | 3.14 | -0.16 | 65.23 | 64.62 |
| | | ÁREA II | 52 328 | 54 064 | 53 980 | 3.16 | -0.16 | 65.22 | 64.62 |
| | | PRODUÇÃO | 745 780 | 743 418 | 746 885 | 0.15 | 0.47 | 55.00 | 52.54 |
| | | REND.MÉDIO | 14 252 | 13 751 | 13 836 | -2.92 | 0.62 | - | - |
| PARANÁ | C | ÁREA I | 18 487 | 20 008 | 20 008 | 8.23 | - | 23.04 | 23.95 |
| | | ÁREA II | 18 487 | 20 008 | 20 008 | 8.23 | - | 23.04 | 23.95 |
| | | PRODUÇÃO | 354 582 | 350 140 | 350 140 | -1.25 | - | 26.15 | 24.63 |
| | | REND.MÉDIO | 19 180 | 17 500 | 17 500 | -8.76 | - | - | - |
| SANTA CATARINA | C | ÁREA I | 8 089 | 8 300 | 8 271 | 2.25 | -0.35 | 10.08 | 9.90 |
| | | ÁREA II | 8 089 | 8 300 | 8 271 | 2.25 | -0.35 | 10.08 | 9.90 |
| | | PRODUÇÃO | 96 012 | 104 000 | 102 207 | 6.45 | -1.72 | 7.08 | 7.19 |
| | | REND.MÉDIO | 11 869 | 12 530 | 12 357 | 4.11 | -1.38 | - | - |
| RIO GRANDE DO SUL | C | ÁREA I | 25 766 | 25 761 | 25 706 | -0.23 | -0.21 | 32.11 | 30.77 |
| | | ÁREA II | 25 752 | 25 756 | 25 701 | -0.20 | -0.21 | 32.10 | 30.77 |
| | | PRODUÇÃO | 295 186 | 289 278 | 294 538 | -0.22 | 1.82 | 21.77 | 20.72 |
| | | REND.MÉDIO | 11 463 | 11 231 | 11 460 | -0.03 | 2.04 | - | - |
| CENTRO-OESTE | C | ÁREA I | 35 | 20 | 20 | -42.86 | - | 0.04 | 0.02 |
| | | ÁREA II | 35 | 20 | 20 | -42.86 | - | 0.04 | 0.02 |
| | | PRODUÇÃO | 665 | 390 | 390 | -41.35 | - | 0.05 | 0.03 |
| | | REND.MÉDIO | 19 000 | 19 500 | 19 500 | 2.63 | - | - | - |
| DISTRITO FEDERAL | C | ÁREA I | 35 | 20 | 20 | -42.86 | - | 0.04 | 0.02 |
| | | ÁREA II | 35 | 20 | 20 | -42.86 | - | 0.04 | 0.02 |
| | | PRODUÇÃO | 665 | 390 | 390 | -41.35 | - | 0.05 | 0.03 |
| | | REND.MÉDIO | 19 000 | 19 500 | 19 500 | 2.63 | - | - | - |

NOTAS - 1. SITUAÇÃO DA CULTURA: P (ÁREA I: PLANTADA; ÁREA II: A SER COLHIDA; PRODUÇÃO E RENDIMENTO MÉDIO ESPERADOS);
C (ÁREA I: PLANTADA; ÁREA II: COLHIDA; PRODUÇÃO E RENDIMENTO MÉDIO OBTIDOS).
A DIFERENÇA ENTRE AS ÁREAS I E II REFERE-SE À ÁREA PERDIDA.

2. ÁREA (ha), PRODUÇÃO (t) E RENDIMENTO MÉDIO (kg/ha).

NOS DADOS REFERENTES AO ANO ATUAL FORAM REPETIDAS AS INFORMAÇÕES DA SAFRA ANTERIOR PARA AS UNIDADES DA FEDERAÇÃO QUE AINDA NÃO OBTIVERAM SUAS ESTIMATIVAS NESTE ANO.

(1) - VARIACÃO EM RELAÇÃO AO ANO ANTERIOR. (2) - VARIACÃO EM RELAÇÃO AO MÊS ANTERIOR.

BATATA-INGLESA - 2ª safra

| GRANDES REGIÕES E UNIDADES DA FEDERAÇÃO | | *SITUAÇÃO* DA *CULTURA* | *VARIÁVEL* | *SAFRA/2001* | S A F R A / 2002 | | VARIACÃO (%) | | PARTICIPACÃO (%) | |
|---|---|-------------------------------|------------|--------------|------------------|-------------|--------------|--------|------------------|-----------------|
| | | | | | *MÊS ANTERIOR* | *MÊS ATUAL* | (1) | (2) | *SAFRA 2001* | *SAFRA 2002* |
| TOTAL | P | ÁREA I | 51 672 | 48 335 | 47 658 | -7.77 | -1.40 | 100.00 | 100.00 | |
| | | ÁREA II | 51 484 | 48 335 | 47 658 | -7.43 | -1.40 | 100.00 | 100.00 | |
| | | PRODUÇÃO | 908 172 | 853 206 | 845 354 | -6.92 | -0.92 | 100.00 | 100.00 | |
| | | REND. MÉDIO | 17 640 | 17 652 | 17 738 | 0.56 | 0.49 | - | - | |
| NORDESTE | P | ÁREA I | 3 121 | 2 256 | 2 256 | -27.72 | - | 6.04 | 4.73 | |
| | | ÁREA II | 2 933 | 2 256 | 2 256 | -23.08 | - | 5.70 | 4.73 | |
| | | PRODUÇÃO | 72 252 | 44 407 | 44 407 | -38.54 | - | 7.96 | 5.25 | |
| | | REND. MÉDIO | 24 634 | 19 684 | 19 684 | -20.09 | - | - | - | |
| PARAÍBA | P | ÁREA I | 361 | 529 | 529 | 46.54 | - | 0.70 | 1.11 | |
| | | ÁREA II | 173 | 529 | 529 | 205.78 | - | 0.34 | 1.11 | |
| | | PRODUÇÃO | 907 | 4 352 | 4 352 | 379.82 | - | 0.10 | 0.51 | |
| | | REND. MÉDIO | 5 243 | 8 227 | 8 227 | 56.91 | - | - | - | |
| SERGIPE | P | ÁREA I | 10 | 10 | 10 | - | - | 0.02 | 0.02 | |
| | | ÁREA II | 10 | 10 | 10 | - | - | 0.02 | 0.02 | |
| | | PRODUÇÃO | 45 | 45 | 45 | - | - | 0.00 | 0.01 | |
| | | REND. MÉDIO | 4 500 | 4 500 | 4 500 | - | - | - | - | |
| BAHIA | P | ÁREA I | 2 750 | 1 717 | 1 717 | -37.56 | - | 5.32 | 3.60 | |
| | | ÁREA II | 2 750 | 1 717 | 1 717 | -37.56 | - | 5.34 | 3.60 | |
| | | PRODUÇÃO | 71 300 | 40 010 | 40 010 | -43.88 | - | 7.85 | 4.73 | |
| | | REND. MÉDIO | 25 927 | 23 302 | 23 302 | -10.12 | - | - | - | |
| SUDESTE | P | ÁREA I | 20 968 | 19 620 | 19 750 | -5.81 | 0.66 | 40.58 | 41.44 | |
| | | ÁREA II | 20 968 | 19 620 | 19 750 | -5.81 | 0.66 | 40.73 | 41.44 | |
| | | PRODUÇÃO | 478 290 | 438 213 | 440 916 | -7.81 | 0.62 | 52.67 | 52.16 | |
| | | REND. MÉDIO | 22 810 | 22 335 | 22 325 | -2.13 | -0.04 | - | - | |
| MINAS GERAIS | P | ÁREA I | 9 613 | 10 455 | 10 585 | 10.11 | 1.24 | 18.60 | 22.21 | |
| | | ÁREA II | 9 613 | 10 455 | 10 585 | 10.11 | 1.24 | 18.67 | 22.21 | |
| | | PRODUÇÃO | 217 030 | 237 658 | 240 361 | 10.75 | 1.14 | 23.90 | 28.43 | |
| | | REND. MÉDIO | 22 577 | 22 732 | 22 708 | 0.58 | -0.11 | - | - | |
| ESPÍRITO SANTO | P | ÁREA I | 273 | 283 | 283 | 3.66 | - | 0.53 | 0.59 | |
| | | ÁREA II | 273 | 283 | 283 | 3.66 | - | 0.53 | 0.59 | |
| | | PRODUÇÃO | 4 530 | 4 655 | 4 655 | 2.76 | - | 0.50 | 0.55 | |
| | | REND. MÉDIO | 16 592 | 16 449 | 16 449 | -0.86 | - | - | - | |
| RIO DE JANEIRO | P | ÁREA I | 42 | 42 | 42 | - | - | 0.08 | 0.09 | |
| | | ÁREA II | 42 | 42 | 42 | - | - | 0.08 | 0.09 | |
| | | PRODUÇÃO | 420 | 420 | 420 | - | - | 0.05 | 0.05 | |
| | | REND. MÉDIO | 10 000 | 10 000 | 10 000 | - | - | - | - | |
| SÃO PAULO | P | ÁREA I | 11 040 | 8 840 | 8 840 | -19.93 | - | 21.37 | 18.55 | |
| | | ÁREA II | 11 040 | 8 840 | 8 840 | -19.93 | - | 21.44 | 18.55 | |
| | | PRODUÇÃO | 256 310 | 195 480 | 195 480 | -23.73 | - | 28.22 | 23.12 | |
| | | REND. MÉDIO | 23 216 | 22 113 | 22 113 | -4.75 | - | - | - | |
| SUL | P | ÁREA I | 27 360 | 26 259 | 25 552 | -6.61 | -2.69 | 52.95 | 53.62 | |
| | | ÁREA II | 27 360 | 26 259 | 25 552 | -6.61 | -2.69 | 53.14 | 53.62 | |
| | | PRODUÇÃO | 349 975 | 363 786 | 356 631 | 1.90 | -1.97 | 38.54 | 42.19 | |
| | | REND. MÉDIO | 12 791 | 13 854 | 13 957 | 9.12 | 0.74 | - | - | |
| PARANÁ | P | ÁREA I | 13 575 | 12 797 | 12 797 | -5.73 | - | 26.27 | 26.85 | |
| | | ÁREA II | 13 575 | 12 797 | 12 797 | -5.73 | - | 26.37 | 26.85 | |
| | | PRODUÇÃO | 227 858 | 230 346 | 230 346 | 1.09 | - | 25.09 | 27.25 | |
| | | REND. MÉDIO | 16 785 | 18 000 | 18 000 | 7.24 | - | - | - | |
| SANTA CATARINA | P | ÁREA I | 2 467 | 2 500 | 2 500 | 1.34 | - | 4.77 | 5.25 | |
| | | ÁREA II | 2 467 | 2 500 | 2 500 | 1.34 | - | 4.79 | 5.25 | |
| | | PRODUÇÃO | 32 802 | 34 500 | 34 500 | 5.18 | - | 3.61 | 4.08 | |
| | | REND. MÉDIO | 13 296 | 13 800 | 13 800 | 3.79 | - | - | - | |
| RIO GRANDE DO SUL | C | ÁREA I | 11 318 | 10 962 | 10 255 | -9.39 | -6.45 | 21.90 | 21.52 | |
| | | ÁREA II | 11 318 | 10 962 | 10 255 | -9.39 | -6.45 | 21.98 | 21.52 | |
| | | PRODUÇÃO | 89 315 | 98 940 | 91 785 | 2.77 | -7.23 | 9.83 | 10.86 | |
| | | REND. MÉDIO | 7 891 | 9 026 | 8 950 | 13.42 | -0.84 | - | - | |
| CENTRO-OESTE | P | ÁREA I | 223 | 200 | 100 | -55.16 | -50.00 | 0.43 | 0.21 | |
| | | ÁREA II | 223 | 200 | 100 | -55.16 | -50.00 | 0.43 | 0.21 | |
| | | PRODUÇÃO | 7 655 | 6 800 | 3 400 | -55.58 | -50.00 | 0.84 | 0.40 | |
| | | REND. MÉDIO | 34 327 | 34 000 | 34 000 | -0.95 | - | - | - | |

BATATA-INGLESA - 2ª safra

| GRANDES REGIÕES | | *SITUAÇÃO* | S A F R A / 2002 | | | VARIACÃO (%) | | PARTICIPACÃO (%) | |
|-----------------------|-----------|------------|------------------|--------------|-----------|--------------|--------|------------------|------------|
| E | DA | VARIÁVEL | SAFRA/2001 | MÊS ANTERIOR | MÊS ATUAL | (1) | (2) | SAFRA 2001 | SAFRA 2002 |
| UNIDADES DA FEDERAÇÃO | *CULTURA* | | | | | | | | |
| DISTRITO FEDERAL | P | ÁREA I | 223 | 200 | 100 | -55.16 | -50.00 | 0.43 | 0.21 |
| | | ÁREA II | 223 | 200 | 100 | -55.16 | -50.00 | 0.43 | 0.21 |
| | | PRODUÇÃO | 7 655 | 6 800 | 3 400 | -55.58 | -50.00 | 0.84 | 0.40 |
| | | REND.MÉDIO | 34 327 | 34 000 | 34 000 | -0.95 | - | - | - |

NOTAS - 1. SITUAÇÃO DA CULTURA: P (ÁREA I: PLANTADA; ÁREA II: A SER COLHIDA; PRODUÇÃO E RENDIMENTO MÉDIO ESPERADOS);
C (ÁREA I: PLANTADA; ÁREA II: COLHIDA; PRODUÇÃO E RENDIMENTO MÉDIO OBTIDOS).
A DIFERENÇA ENTRE AS ÁREAS I E II REFERE-SE A ÁREA PERDIDA.

2. ÁREA (ha), PRODUÇÃO (t) E RENDIMENTO MÉDIO (kg/ha).

NOS DADOS REFERENTES AO ANO ATUAL FORAM REPETIDAS AS INFORMAÇÕES DA SAFRA ANTERIOR PARA AS UNIDADES DA FEDERAÇÃO QUE AINDA NÃO OBTIVERAM SUAS ESTIMATIVAS NESTE ANO.

(1) - VARIACÃO EM RELAÇÃO AO ANO ANTERIOR. (2) - VARIACÃO EM RELAÇÃO AO MÊS ANTERIOR.

BATATA-INGLESA - 3ª safra

| GRANDES REGIÕES E UNIDADES DA FEDERAÇÃO | | *SITUAÇÃO* DA VARIÁVEL *CULTURA* | *SAFRA/2001 | S A F R A / 2002 | | VARIACÃO (%) | | PARTICIPACÃO (%) | |
|---|---|----------------------------------|-------------|------------------|-------------|--------------|--------|------------------|--------------|
| | | | | *MÊS ANTERIOR* | *MÊS ATUAL* | (1) | (2) | *SAFRA 2001* | *SAFRA 2002* |
| TOTAL | P | ÁREA I | 20 519 | 17 482 | 16 702 | -18.60 | -4.46 | 100.00 | 100.00 |
| | | ÁREA II | 20 519 | 17 482 | 16 702 | -18.60 | -4.46 | 100.00 | 100.00 |
| | | PRODUÇÃO | 523 154 | 440 507 | 410 774 | -21.48 | -6.75 | 100.00 | 100.00 |
| | | REND.MÉDIO | 25 496 | 25 198 | 24 594 | -3.54 | -2.40 | - | - |
| SUDESTE | P | ÁREA I | 20 519 | 17 482 | 16 702 | -18.60 | -4.46 | 100.00 | 100.00 |
| | | ÁREA II | 20 519 | 17 482 | 16 702 | -18.60 | -4.46 | 100.00 | 100.00 |
| | | PRODUÇÃO | 523 154 | 440 507 | 410 774 | -21.48 | -6.75 | 100.00 | 100.00 |
| | | REND.MÉDIO | 25 496 | 25 198 | 24 594 | -3.54 | -2.40 | - | - |
| MINAS GERAIS | P | ÁREA I | 9 806 | 8 782 | 8 002 | -18.40 | -8.88 | 47.79 | 47.91 |
| | | ÁREA II | 9 806 | 8 782 | 8 002 | -18.40 | -8.88 | 47.79 | 47.91 |
| | | PRODUÇÃO | 258 604 | 231 407 | 201 674 | -22.01 | -12.85 | 49.43 | 49.10 |
| | | REND.MÉDIO | 26 372 | 26 350 | 25 203 | -4.43 | -4.35 | - | - |
| SÃO PAULO | P | ÁREA I | 10 713 | 8 700 | 8 700 | -18.79 | - | 52.21 | 52.09 |
| | | ÁREA II | 10 713 | 8 700 | 8 700 | -18.79 | - | 52.21 | 52.09 |
| | | PRODUÇÃO | 264 550 | 209 100 | 209 100 | -20.96 | - | 50.57 | 50.90 |
| | | REND.MÉDIO | 24 694 | 24 034 | 24 034 | -2.67 | - | - | - |

NOTAS - 1. SITUAÇÃO DA CULTURA: P (ÁREA I: PLANTADA; ÁREA II: A SER COLHIDA; PRODUÇÃO E RENDIMENTO MÉDIO ESPERADOS);
C (ÁREA I: PLANTADA; ÁREA II: COLHIDA; PRODUÇÃO E RENDIMENTO MÉDIO OBTIDOS).
A DIFERENÇA ENTRE AS ÁREAS I E II REFERE-SE A ÁREA PERDIDA.

2. ÁREA (ha), PRODUÇÃO (t) E RENDIMENTO MÉDIO (kg/ha).

NOS DADOS REFERENTES AO ANO ATUAL FORAM REPETIDAS AS INFORMAÇÕES DA SAFRA ANTERIOR PARA AS UNIDADES DA FEDERAÇÃO QUE AINDA NÃO OBTIVERAM SUAS ESTIMATIVAS NESTE ANO.

(1) - VARIACÃO EM RELAÇÃO AO ANO ANTERIOR. (2) - VARIACÃO EM RELAÇÃO AO MÊS ANTERIOR.

CACAU (em amêndoa)

| GRANDES REGIÕES E UNIDADES DA FEDERAÇÃO | *SITUAÇÃO* DA *CULTURA* | *VARIÁVEL* | *SAFRA/2001* | *S A F R A / 2002* | | *VARIACÃO (%)* | | *PARTICIPACÃO (%)* | |
|---|-------------------------------|-------------|--------------|--------------------|-------------|----------------|-------|--------------------|-----------------|
| | | | | *MÊS ANTERIOR* | *MÊS ATUAL* | (1) | (2) | *SAFRA 2001* | *SAFRA 2002* |
| TOTAL | P | ÁREA I | 665 871 | 668 169 | 668 708 | 0.43 | 0.08 | 100.00 | 100.00 |
| | | ÁREA II | 665 259 | 668 059 | 668 331 | 0.46 | 0.04 | 100.00 | 100.00 |
| | | PRODUÇÃO | 184 275 | 191 182 | 191 329 | 3.83 | 0.08 | 100.00 | 100.00 |
| | | REND. MÉDIO | 277 | 286 | 286 | 3.25 | - | - | - |
| NORTE | P | ÁREA I | 67 855 | 70 153 | 70 692 | 4.18 | 0.77 | 10.19 | 10.57 |
| | | ÁREA II | 67 243 | 70 043 | 70 315 | 4.57 | 0.39 | 10.11 | 10.52 |
| | | PRODUÇÃO | 44 568 | 49 136 | 49 283 | 10.58 | 0.30 | 24.19 | 25.76 |
| | | REND. MÉDIO | 663 | 702 | 701 | 5.73 | -0.14 | - | - |
| RONDÔNIA | P | ÁREA I | 26 896 | 26 896 | 26 896 | - | - | 4.04 | 4.02 |
| | | ÁREA II | 26 896 | 26 896 | 26 896 | - | - | 4.04 | 4.02 |
| | | PRODUÇÃO | 15 779 | 15 779 | 15 779 | - | - | 8.56 | 8.25 |
| | | REND. MÉDIO | 587 | 587 | 587 | - | - | - | - |
| AMAZONAS | P | ÁREA I | 2 540 | 2 246 | 2 785 | 9.65 | 24.00 | 0.38 | 0.42 |
| | | ÁREA II | 2 088 | 2 246 | 2 518 | 20.59 | 12.11 | 0.31 | 0.38 |
| | | PRODUÇÃO | 1 034 | 1 210 | 1 357 | 31.24 | 12.15 | 0.56 | 0.71 |
| | | REND. MÉDIO | 495 | 539 | 539 | 8.89 | - | - | - |
| PARÁ | P | ÁREA I | 38 419 | 41 011 | 41 011 | 6.75 | - | 5.77 | 6.13 |
| | | ÁREA II | 38 259 | 40 901 | 40 901 | 6.91 | - | 5.75 | 6.12 |
| | | PRODUÇÃO | 27 755 | 32 147 | 32 147 | 15.82 | - | 15.06 | 16.80 |
| | | REND. MÉDIO | 725 | 786 | 786 | 8.41 | - | - | - |
| NORDESTE | P | ÁREA I | 574 586 | 574 586 | 574 586 | - | - | 86.29 | 85.92 |
| | | ÁREA II | 574 586 | 574 586 | 574 586 | - | - | 86.37 | 85.97 |
| | | PRODUÇÃO | 126 812 | 126 812 | 126 812 | - | - | 68.82 | 66.28 |
| | | REND. MÉDIO | 221 | 221 | 221 | - | - | - | - |
| BAHIA | P | ÁREA I | 574 586 | 574 586 | 574 586 | - | - | 86.29 | 85.92 |
| | | ÁREA II | 574 586 | 574 586 | 574 586 | - | - | 86.37 | 85.97 |
| | | PRODUÇÃO | 126 812 | 126 812 | 126 812 | - | - | 68.82 | 66.28 |
| | | REND. MÉDIO | 221 | 221 | 221 | - | - | - | - |
| SUDESTE | P | ÁREA I | 20 532 | 20 532 | 20 532 | - | - | 3.08 | 3.07 |
| | | ÁREA II | 20 532 | 20 532 | 20 532 | - | - | 3.09 | 3.07 |
| | | PRODUÇÃO | 11 722 | 14 174 | 14 174 | 20.92 | - | 6.36 | 7.41 |
| | | REND. MÉDIO | 571 | 690 | 690 | 20.84 | - | - | - |
| ESPÍRITO SANTO | P | ÁREA I | 20 532 | 20 532 | 20 532 | - | - | 3.08 | 3.07 |
| | | ÁREA II | 20 532 | 20 532 | 20 532 | - | - | 3.09 | 3.07 |
| | | PRODUÇÃO | 11 722 | 14 174 | 14 174 | 20.92 | - | 6.36 | 7.41 |
| | | REND. MÉDIO | 571 | 690 | 690 | 20.84 | - | - | - |
| CENTRO-OESTE . | P | ÁREA I | 2 898 | 2 898 | 2 898 | - | - | 0.44 | 0.43 |
| | | ÁREA II | 2 898 | 2 898 | 2 898 | - | - | 0.44 | 0.43 |
| | | PRODUÇÃO | 1 173 | 1 060 | 1 060 | -9.63 | - | 0.64 | 0.55 |
| | | REND. MÉDIO | 405 | 366 | 366 | -9.63 | - | - | - |
| MATO GROSSO | P | ÁREA I | 2 898 | 2 898 | 2 898 | - | - | 0.44 | 0.43 |
| | | ÁREA II | 2 898 | 2 898 | 2 898 | - | - | 0.44 | 0.43 |
| | | PRODUÇÃO | 1 173 | 1 060 | 1 060 | -9.63 | - | 0.64 | 0.55 |
| | | REND. MÉDIO | 405 | 366 | 366 | -9.63 | - | - | - |

NOTAS - 1. SITUAÇÃO DA CULTURA: P (ÁREA I: DESTINADA À COLHEITA NO ANO, ÁREA II: A SER COLHIDA; PRODUÇÃO E RENDIMENTO MÉDIO ESPERADOS);
C (ÁREA I: DESTINADA À COLHEITA NO ANO, ÁREA II: COLHIDA; PRODUÇÃO E RENDIMENTO MÉDIO OBTIDOS).
A DIFERENÇA ENTRE AS ÁREAS I E II REFERE-SE A ÁREA PERDIDA.

2. ÁREA (ha), PRODUÇÃO (t) E RENDIMENTO MÉDIO (kg/ha).
NOS DADOS REFERENTES AO ANO ATUAL FORAM REPETIDAS AS INFORMAÇÕES DA SAFRA ANTERIOR PARA AS UNIDADES DA FEDERAÇÃO QUE AINDA NÃO OBTIVERAM SUAS ESTIMATIVAS NESTE ANO.

(1) - VARIACÃO EM RELAÇÃO AO ANO ANTERIOR. (2) - VARIACÃO EM RELAÇÃO AO MÊS ANTERIOR.

CAFÉ (em grão)

| GRANDES REGIÕES E UNIDADES DA FEDERAÇÃO | | *SITUAÇÃO* DA *CULTURA* | *VARIÁVEL* | *SAFRA/2001* | *MÊS ANTERIOR* | *S A F R A / 2002* MÊS ATUAL | *VARIACÃO (%) | | *PARTICIPACÃO (%) | |
|---|---|-------------------------------|------------|--------------|----------------|---------------------------------|---------------|--------|-------------------|----------------|
| | | | | | | | (1) | (2) | *SAFRA 2001 | *SAFRA 2002 |
| TOTAL | P | ÁREA I | 2 371 744 | 2 382 407 | 2 388 347 | 0.70 | 0.25 | 100.00 | 100.00 | |
| | | ÁREA II | 2 353 834 | 2 368 087 | 2 373 971 | 0.86 | 0.25 | 100.00 | 100.00 | |
| | | PRODUÇÃO | 1 918 232 | 2 155 955 | 2 284 906 | 19.12 | 5.98 | 100.00 | 100.00 | |
| | | REND. MÉDIO | 815 | 910 | 962 | 18.04 | 5.71 | - | - | |
| NORTE | P | ÁREA I | 245 096 | 183 985 | 184 091 | -24.89 | 0.06 | 10.33 | 7.71 | |
| | | ÁREA II | 238 203 | 177 862 | 177 968 | -25.29 | 0.06 | 10.12 | 7.50 | |
| | | PRODUÇÃO | 142 558 | 106 438 | 106 450 | -25.33 | 0.01 | 7.43 | 4.66 | |
| | | REND. MÉDIO | 598 | 598 | 598 | - | - | - | - | |
| RONDÔNIA | P | ÁREA I | 222 926 | 161 280 | 161 386 | -27.61 | 0.07 | 9.40 | 6.76 | |
| | | ÁREA II | 222 926 | 161 280 | 161 386 | -27.61 | 0.07 | 9.47 | 6.80 | |
| | | PRODUÇÃO | 127 849 | 90 416 | 90 428 | -29.27 | 0.01 | 6.66 | 3.96 | |
| | | REND. MÉDIO | 574 | 561 | 560 | -2.44 | -0.18 | - | - | |
| PARÁ | P | ÁREA I | 22 170 | 22 705 | 22 705 | 2.41 | - | 0.93 | 0.95 | |
| | | ÁREA II | 15 277 | 16 582 | 16 582 | 8.54 | - | 0.65 | 0.70 | |
| | | PRODUÇÃO | 14 709 | 16 022 | 16 022 | 8.93 | - | 0.77 | 0.70 | |
| | | REND. MÉDIO | 963 | 966 | 966 | 0.31 | - | - | - | |
| NORDESTE | P | ÁREA I | 165 019 | 166 080 | 166 080 | 0.64 | - | 6.96 | 6.95 | |
| | | ÁREA II | 155 039 | 157 909 | 157 909 | 1.85 | - | 6.59 | 6.65 | |
| | | PRODUÇÃO | 89 217 | 98 804 | 98 761 | 10.70 | -0.04 | 4.65 | 4.32 | |
| | | REND. MÉDIO | 575 | 626 | 625 | 8.70 | -0.16 | - | - | |
| CEARÁ | P | ÁREA I | 7 399 | 7 399 | 7 399 | - | - | 0.31 | 0.31 | |
| | | ÁREA II | 7 399 | 7 399 | 7 399 | - | - | 0.31 | 0.31 | |
| | | PRODUÇÃO | 2 365 | 2 447 | 2 404 | 1.65 | -1.76 | 0.12 | 0.11 | |
| | | REND. MÉDIO | 320 | 331 | 325 | 1.56 | -1.81 | - | - | |
| PERNAMBUCO | P | ÁREA I | 6 581 | 5 155 | 5 155 | -21.67 | - | 0.28 | 0.22 | |
| | | ÁREA II | 5 014 | 5 125 | 5 125 | 2.21 | - | 0.21 | 0.22 | |
| | | PRODUÇÃO | 1 062 | 2 954 | 2 954 | 178.15 | - | 0.06 | 0.13 | |
| | | REND. MÉDIO | 212 | 576 | 576 | 171.70 | - | - | - | |
| BAHIA | P | ÁREA I | 151 039 | 153 526 | 153 526 | 1.65 | - | 6.37 | 6.43 | |
| | | ÁREA II | 142 626 | 145 385 | 145 385 | 1.93 | - | 6.06 | 6.12 | |
| | | PRODUÇÃO | 85 790 | 93 403 | 93 403 | 8.87 | - | 4.47 | 4.09 | |
| | | REND. MÉDIO | 602 | 642 | 642 | 6.64 | - | - | - | |
| SUDESTE | P | ÁREA I | 1 822 999 | 1 861 272 | 1 866 994 | 2.41 | 0.31 | 76.86 | 78.17 | |
| | | ÁREA II | 1 822 999 | 1 861 272 | 1 866 994 | 2.41 | 0.31 | 77.45 | 78.64 | |
| | | PRODUÇÃO | 1 616 531 | 1 815 466 | 1 944 118 | 20.26 | 7.09 | 84.27 | 85.09 | |
| | | REND. MÉDIO | 887 | 975 | 1 041 | 17.36 | 6.77 | - | - | |
| MINAS GERAIS | P | ÁREA I | 1 058 851 | 1 079 739 | 1 085 461 | 2.51 | 0.53 | 44.64 | 45.45 | |
| | | ÁREA II | 1 058 851 | 1 079 739 | 1 085 461 | 2.51 | 0.53 | 44.98 | 45.72 | |
| | | PRODUÇÃO | 979 407 | 1 055 000 | 1 183 652 | 20.85 | 12.19 | 51.06 | 51.80 | |
| | | REND. MÉDIO | 925 | 977 | 1 090 | 17.84 | 11.57 | - | - | |
| ESPÍRITO SANTO | P | ÁREA I | 539 924 | 546 338 | 546 338 | 1.19 | - | 22.76 | 22.88 | |
| | | ÁREA II | 539 924 | 546 338 | 546 338 | 1.19 | - | 22.94 | 23.01 | |
| | | PRODUÇÃO | 458 273 | 495 476 | 495 476 | 8.12 | - | 23.89 | 21.68 | |
| | | REND. MÉDIO | 849 | 907 | 907 | 6.83 | - | - | - | |
| RIO DE JANEIRO | P | ÁREA I | 10 824 | 10 915 | 10 915 | 0.84 | - | 0.46 | 0.46 | |
| | | ÁREA II | 10 824 | 10 915 | 10 915 | 0.84 | - | 0.46 | 0.46 | |
| | | PRODUÇÃO | 7 081 | 6 350 | 6 350 | -10.32 | - | 0.37 | 0.28 | |
| | | REND. MÉDIO | 654 | 582 | 582 | -11.01 | - | - | - | |
| SÃO PAULO | P | ÁREA I | 213 400 | 224 280 | 224 280 | 5.10 | - | 9.00 | 9.39 | |
| | | ÁREA II | 213 400 | 224 280 | 224 280 | 5.10 | - | 9.07 | 9.45 | |
| | | PRODUÇÃO | 171 770 | 258 640 | 258 640 | 50.57 | - | 8.95 | 11.32 | |
| | | REND. MÉDIO | 805 | 1 153 | 1 153 | 43.23 | - | - | - | |
| SUL | P | ÁREA I | 89 042 | 120 000 | 120 000 | 34.77 | - | 3.75 | 5.02 | |
| | | ÁREA II | 89 042 | 120 000 | 120 000 | 34.77 | - | 3.78 | 5.05 | |
| | | PRODUÇÃO | 38 827 | 96 000 | 96 000 | 147.25 | - | 2.02 | 4.20 | |
| | | REND. MÉDIO | 436 | 800 | 800 | 83.49 | - | - | - | |
| PARANÁ | P | ÁREA I | 89 042 | 120 000 | 120 000 | 34.77 | - | 3.75 | 5.02 | |
| | | ÁREA II | 89 042 | 120 000 | 120 000 | 34.77 | - | 3.78 | 5.05 | |
| | | PRODUÇÃO | 38 827 | 96 000 | 96 000 | 147.25 | - | 2.02 | 4.20 | |
| | | REND. MÉDIO | 436 | 800 | 800 | 83.49 | - | - | - | |

CAFÉ (em grão)

| GRANDES REGIÕES E UNIDADES DA FEDERAÇÃO | | *SITUAÇÃO* DA *CULTURA* | *VARIÁVEL* | *SAFRA/2001* | S A F R A / 2002 *MÊS ANTERIOR * MÊS ATUAL | | VARIACÃO (%) (1) (2) | | PARTICIPACÃO (%) * SAFRA * SAFRA 2001 * 2002 | |
|---|---|-------------------------------|------------|--------------|---|--------|-------------------------|------|--|--|
| CENTRO-OESTE . | P | ÁREA I | 49 588 | 51 070 | 51 182 | 3.21 | 0.22 | 2.09 | 2.14 | |
| | | ÁREA II | 48 551 | 51 044 | 51 100 | 5.25 | 0.11 | 2.06 | 2.15 | |
| | | PRODUÇÃO | 31 099 | 39 247 | 39 577 | 27.26 | 0.84 | 1.62 | 1.73 | |
| | | REND.MÉDIO | 641 | 769 | 775 | 20.90 | 0.78 | - | - | |
| MATO GROSSO DO SUL .. | P | ÁREA I | 2 018 | 2 377 | 2 419 | 19.87 | 1.77 | 0.09 | 0.10 | |
| | | ÁREA II | 1 031 | 2 377 | 2 387 | 131.52 | 0.42 | 0.04 | 0.10 | |
| | | PRODUÇÃO | 1 119 | 3 054 | 3 206 | 186.51 | 4.98 | 0.06 | 0.14 | |
| | | REND.MÉDIO | 1 085 | 1 285 | 1 343 | 23.78 | 4.51 | - | - | |
| MATO GROSSO | P | ÁREA I | 43 277 | 44 340 | 44 340 | 2.46 | - | 1.82 | 1.86 | |
| | | ÁREA II | 43 277 | 44 340 | 44 340 | 2.46 | - | 1.84 | 1.87 | |
| | | PRODUÇÃO | 26 791 | 33 004 | 33 004 | 23.19 | - | 1.40 | 1.44 | |
| | | REND.MÉDIO | 619 | 744 | 744 | 20.19 | - | - | - | |
| GOIÁS | P | ÁREA I | 3 600 | 3 600 | 3 600 | - | - | 0.15 | 0.15 | |
| | | ÁREA II | 3 600 | 3 600 | 3 600 | - | - | 0.15 | 0.15 | |
| | | PRODUÇÃO | 2 520 | 2 520 | 2 520 | - | - | 0.13 | 0.11 | |
| | | REND.MÉDIO | 700 | 700 | 700 | - | - | - | - | |
| DISTRITO FEDERAL | P | ÁREA I | 693 | 753 | 823 | 18.76 | 9.30 | 0.03 | 0.03 | |
| | | ÁREA II | 643 | 727 | 773 | 20.22 | 6.33 | 0.03 | 0.03 | |
| | | PRODUÇÃO | 669 | 669 | 847 | 26.61 | 26.61 | 0.03 | 0.04 | |
| | | REND.MÉDIO | 1 040 | 920 | 1 096 | 5.38 | 19.13 | - | - | |

NOTAS - 1. SITUAÇÃO DA CULTURA: P (ÁREA I: DESTINADA À COLHEITA NO ANO, ÁREA II: A SER COLHIDA; PRODUÇÃO E RENDIMENTO MÉDIO ESPERADOS);
C (ÁREA I: DESTINADA À COLHEITA NO ANO, ÁREA II: COLHIDA; PRODUÇÃO E RENDIMENTO MÉDIO OBTIDOS).
A DIFERENÇA ENTRE AS ÁREAS I E II REFERE-SE A ÁREA PERDIDA.
2. ÁREA (ha), PRODUÇÃO (t) E RENDIMENTO MÉDIO (kg/ha).
NOS DADOS REFERENTES AO ANO ATUAL FORAM REPETIDAS AS INFORMAÇÕES DA SAFRA ANTERIOR PARA AS UNIDADES DA FEDERAÇÃO QUE AINDA NÃO OBTIVERAM SUAS ESTIMATIVAS NESTE ANO.
(1) - VARIACÃO EM RELAÇÃO AO ANO ANTERIOR. (2) - VARIACÃO EM RELAÇÃO AO MÊS ANTERIOR.

CANA-DE-AÇÚCAR

| GRANDES REGIÕES E UNIDADES DA FEDERAÇÃO | | *SITUAÇÃO* DA VARIÁVEL *CULTURA* | *SAFRA/2001 | S A F R A / 2002 | | VARIACÃO (%) | | PARTICIPACÃO (%) | |
|---|---|----------------------------------|-------------|------------------|-------------|--------------|-------|------------------|--------------|
| | | | | *MÊS ANTERIOR* | *MÊS ATUAL* | (1) | (2) | *SAFRA 2001* | *SAFRA 2002* |
| TOTAL | P | ÁREA I | 5 059 117 | 5 082 985 | 5 071 875 | 0.25 | -0.22 | 100.00 | 100.00 |
| | | ÁREA II | 4 973 303 | 5 068 101 | 5 056 720 | 1.68 | -0.22 | 100.00 | 100.00 |
| | | PRODUÇÃO | 345 941 492 | 361 338 140 | 360 973 919 | 4.35 | -0.10 | 100.00 | 100.00 |
| | | REND. MÉDIO | 69 560 | 71 297 | 71 385 | 2.62 | 0.12 | - | - |
| NORTE | P | ÁREA I | 17 309 | 16 040 | 16 267 | -6.02 | 1.42 | 0.34 | 0.32 |
| | | ÁREA II | 13 989 | 13 017 | 13 244 | -5.33 | 1.74 | 0.28 | 0.26 |
| | | PRODUÇÃO | 851 166 | 826 624 | 837 082 | -1.65 | 1.27 | 0.25 | 0.23 |
| | | REND. MÉDIO | 60 845 | 63 503 | 63 205 | 3.88 | -0.47 | - | - |
| AMAZONAS | P | ÁREA I | 4 237 | 4 790 | 5 017 | 18.41 | 4.74 | 0.08 | 0.10 |
| | | ÁREA II | 4 145 | 4 790 | 5 017 | 21.04 | 4.74 | 0.08 | 0.10 |
| | | PRODUÇÃO | 238 933 | 300 189 | 310 647 | 30.01 | 3.48 | 0.07 | 0.09 |
| | | REND. MÉDIO | 57 644 | 62 670 | 61 919 | 7.42 | -1.20 | - | - |
| PARÁ | P | ÁREA I | 8 854 | 8 012 | 8 012 | -9.51 | - | 0.18 | 0.16 |
| | | ÁREA II | 6 099 | 5 362 | 5 362 | -12.08 | - | 0.12 | 0.11 |
| | | PRODUÇÃO | 396 054 | 370 857 | 370 857 | -6.36 | - | 0.11 | 0.10 |
| | | REND. MÉDIO | 64 938 | 69 164 | 69 164 | 6.51 | - | - | - |
| TOCANTINS | P | ÁREA I | 4 218 | 3 238 | 3 238 | -23.23 | - | 0.08 | 0.06 |
| | | ÁREA II | 3 745 | 2 865 | 2 865 | -23.50 | - | 0.08 | 0.06 |
| | | PRODUÇÃO | 216 179 | 155 578 | 155 578 | -28.03 | - | 0.06 | 0.04 |
| | | REND. MÉDIO | 57 725 | 54 303 | 54 303 | -5.93 | - | - | - |
| NORDESTE | P | ÁREA I | 1 172 927 | 1 117 087 | 1 104 877 | -5.80 | -1.09 | 23.18 | 21.78 |
| | | ÁREA II | 1 090 433 | 1 195 226 | 1 092 745 | 0.21 | -1.13 | 21.93 | 21.61 |
| | | PRODUÇÃO | 60 890 342 | 62 590 351 | 61 786 172 | 1.47 | -1.28 | 17.60 | 17.12 |
| | | REND. MÉDIO | 55 841 | 56 631 | 56 542 | 1.26 | -0.16 | - | - |
| MARANHÃO | P | ÁREA I | 21 542 | 23 031 | 23 031 | 6.91 | - | 0.43 | 0.45 |
| | | ÁREA II | 21 542 | 23 031 | 23 031 | 6.91 | - | 0.43 | 0.46 |
| | | PRODUÇÃO | 1 307 608 | 1 410 101 | 1 410 101 | 7.84 | - | 0.38 | 0.39 |
| | | REND. MÉDIO | 60 700 | 61 226 | 61 226 | 0.87 | - | - | - |
| PIAUI | P | ÁREA I | 6 942 | 7 610 | 7 881 | 13.53 | 3.56 | 0.14 | 0.16 |
| | | ÁREA II | 6 942 | 7 610 | 7 610 | 9.62 | - | 0.14 | 0.15 |
| | | PRODUÇÃO | 394 197 | 433 374 | 433 374 | 9.94 | - | 0.11 | 0.12 |
| | | REND. MÉDIO | 56 784 | 56 948 | 56 948 | 0.29 | - | - | - |
| CEARÁ | P | ÁREA I | 33 651 | 33 974 | 33 974 | 0.96 | - | 0.67 | 0.67 |
| | | ÁREA II | 33 651 | 33 974 | 33 974 | 0.96 | - | 0.68 | 0.67 |
| | | PRODUÇÃO | 1 729 454 | 1 775 969 | 1 671 667 | -3.34 | -5.87 | 0.50 | 0.46 |
| | | REND. MÉDIO | 51 394 | 52 274 | 49 204 | -4.26 | - | - | - |
| RIO GRANDE DO NORTE | P | ÁREA I | 34 729 | 43 495 | 43 504 | 25.27 | 0.02 | 0.69 | 0.86 |
| | | ÁREA II | 34 729 | 43 495 | 43 504 | 25.27 | 0.02 | 0.70 | 0.86 |
| | | PRODUÇÃO | 1 749 975 | 2 011 241 | 2 013 639 | 15.07 | 0.12 | 0.51 | 0.56 |
| | | REND. MÉDIO | 50 389 | 46 241 | 46 286 | -8.14 | 0.10 | - | - |
| PARAÍBA | P | ÁREA I | 98 300 | 94 561 | 94 561 | -3.80 | - | 1.94 | 1.86 |
| | | ÁREA II | 98 177 | 94 561 | 94 561 | -3.68 | - | 1.97 | 1.87 |
| | | PRODUÇÃO | 4 895 199 | 4 759 682 | 4 759 682 | -2.77 | - | 1.42 | 1.32 |
| | | REND. MÉDIO | 49 861 | 50 335 | 50 335 | 0.95 | - | - | - |
| PERNAMBUCO | P | ÁREA I | 420 405 | 369 401 | 369 401 | -12.13 | - | 8.31 | 7.28 |
| | | ÁREA II | 338 055 | 358 080 | 358 080 | 5.92 | - | 6.80 | 7.08 |
| | | PRODUÇÃO | 16 912 060 | 18 392 930 | 18 392 930 | 8.76 | - | 4.89 | 5.10 |
| | | REND. MÉDIO | 50 028 | 51 365 | 51 365 | 2.67 | - | - | - |
| ALAGOAS | P | ÁREA I | 457 133 | 439 807 | 426 767 | -6.64 | -2.96 | 9.04 | 8.41 |
| | | ÁREA II | 457 133 | 439 807 | 426 767 | -6.64 | -2.96 | 9.19 | 8.44 |
| | | PRODUÇÃO | 28 216 026 | 27 630 677 | 26 875 852 | -4.75 | -2.73 | 8.16 | 7.45 |
| | | REND. MÉDIO | 61 724 | 62 825 | 62 975 | 2.03 | 0.24 | - | - |
| SERGIPE | P | ÁREA I | 20 526 | 18 604 | 19 154 | -6.68 | 2.96 | 0.41 | 0.38 |
| | | ÁREA II | 20 526 | 18 604 | 19 154 | -6.68 | 2.96 | 0.41 | 0.38 |
| | | PRODUÇÃO | 1 328 088 | 1 239 563 | 1 292 113 | -2.71 | 4.24 | 0.38 | 0.36 |
| | | REND. MÉDIO | 64 703 | 66 629 | 67 459 | 4.26 | 1.25 | - | - |
| BAHIA | P | ÁREA I | 79 699 | 86 604 | 86 604 | 8.66 | - | 1.58 | 1.71 |
| | | ÁREA II | 79 678 | 86 064 | 86 064 | 8.01 | - | 1.60 | 1.70 |
| | | PRODUÇÃO | 4 357 735 | 4 936 814 | 4 936 814 | 13.29 | - | 1.26 | 1.37 |
| | | REND. MÉDIO | 54 692 | 57 362 | 57 362 | 4.88 | - | - | - |

CANA-DE-AÇÚCAR

| GRANDES REGIÕES E UNIDADES DA FEDERAÇÃO | | *SITUAÇÃO* DA VARIÁVEL *CULTURA* | *SAFRA/2001 | S A F R A / 2002 | | VARIACÃO (%) | | PARTICIPACÃO (%) | |
|---|---|----------------------------------|-------------|------------------|-------------|--------------|-------|------------------|--------------|
| | | | | *MÊS ANTERIOR* | *MÊS ATUAL* | (1) | (2) | *SAFRA 2001* | *SAFRA 2002* |
| SUDESTE | P | ÁREA I | 3 070 061 | 3 091 023 | 3 093 506 | 0.76 | 0.08 | 60.68 | 60.99 |
| | | ÁREA II | 3 070 061 | 3 091 023 | 3 093 506 | 0.76 | 0.08 | 61.73 | 61.18 |
| | | PRODUÇÃO | 225 480 266 | 234 393 955 | 234 554 587 | 4.02 | 0.07 | 65.18 | 64.98 |
| | | REND.MÉDIO | 73 445 | 75 831 | 75 822 | 3.24 | -0.01 | - | - |
| MINAS GERAIS | P | ÁREA I | 294 178 | 279 699 | 282 182 | -4.08 | 0.89 | 5.81 | 5.56 |
| | | ÁREA II | 294 178 | 279 699 | 282 182 | -4.08 | 0.89 | 5.92 | 5.58 |
| | | PRODUÇÃO | 18 975 596 | 18 150 934 | 18 311 566 | -3.50 | 0.88 | 5.49 | 5.07 |
| | | REND.MÉDIO | 64 504 | 64 895 | 64 893 | 0.60 | -0.00 | - | - |
| ESPÍRITO SANTO | P | ÁREA I | 46 684 | 46 377 | 46 377 | -0.66 | - | 0.92 | 0.91 |
| | | ÁREA II | 46 684 | 46 377 | 46 377 | -0.66 | - | 0.94 | 0.92 |
| | | PRODUÇÃO | 2 481 316 | 2 549 363 | 2 549 363 | 2.74 | - | 0.72 | 0.71 |
| | | REND.MÉDIO | 53 151 | 54 970 | 54 970 | 3.42 | - | - | - |
| RIO DE JANEIRO | P | ÁREA I | 162 021 | 163 067 | 163 067 | 0.65 | - | 3.20 | 3.22 |
| | | ÁREA II | 162 021 | 163 067 | 163 067 | 0.65 | - | 3.26 | 3.22 |
| | | PRODUÇÃO | 5 091 227 | 7 361 178 | 7 361 178 | 44.59 | - | 1.47 | 2.04 |
| | | REND.MÉDIO | 31 423 | 45 142 | 45 142 | 43.66 | - | - | - |
| SÃO PAULO | P | ÁREA I | 2 567 178 | 2 601 880 | 2 601 880 | 1.35 | - | 50.74 | 51.30 |
| | | ÁREA II | 2 567 178 | 2 601 880 | 2 601 880 | 1.35 | - | 51.62 | 51.45 |
| | | PRODUÇÃO | 198 932 127 | 206 332 480 | 206 332 480 | 3.72 | - | 57.50 | 57.16 |
| | | REND.MÉDIO | 77 491 | 79 301 | 79 301 | 2.34 | - | - | - |
| SUL | P | ÁREA I | 379 795 | 410 870 | 410 913 | 8.19 | 0.01 | 7.51 | 8.10 |
| | | ÁREA II | 379 795 | 410 870 | 410 913 | 8.19 | 0.01 | 7.64 | 8.13 |
| | | PRODUÇÃO | 28 678 937 | 30 486 519 | 30 847 501 | 7.56 | 1.18 | 8.29 | 8.55 |
| | | REND.MÉDIO | 75 512 | 74 200 | 75 071 | -0.58 | 1.17 | - | - |
| PARANÁ | P | ÁREA I | 331 582 | 359 712 | 359 712 | 8.48 | - | 6.55 | 7.09 |
| | | ÁREA II | 331 582 | 359 712 | 359 712 | 8.48 | - | 6.67 | 7.11 |
| | | PRODUÇÃO | 27 000 236 | 28 776 960 | 29 136 672 | 7.91 | 1.25 | 7.80 | 8.07 |
| | | REND.MÉDIO | 81 429 | 80 000 | 81 000 | -0.53 | 1.25 | - | - |
| SANTA CATARINA | P | ÁREA I | 16 933 | 18 000 | 18 000 | 6.30 | - | 0.33 | 0.35 |
| | | ÁREA II | 16 933 | 18 000 | 18 000 | 6.30 | - | 0.34 | 0.36 |
| | | PRODUÇÃO | 634 759 | 660 000 | 660 000 | 3.98 | - | 0.18 | 0.18 |
| | | REND.MÉDIO | 37 487 | 36 667 | 36 667 | -2.19 | - | - | - |
| RIO GRANDE DO SUL | P | ÁREA I | 31 280 | 33 158 | 33 201 | 6.14 | 0.13 | 0.62 | 0.65 |
| | | ÁREA II | 31 280 | 33 158 | 33 201 | 6.14 | 0.13 | 0.63 | 0.66 |
| | | PRODUÇÃO | 1 043 942 | 1 049 559 | 1 050 829 | 0.66 | 0.12 | 0.30 | 0.29 |
| | | REND.MÉDIO | 33 374 | 31 653 | 31 651 | -5.16 | -0.01 | - | - |
| CENTRO-OESTE | P | ÁREA I | 419 025 | 447 965 | 446 312 | 6.51 | -0.37 | 8.28 | 8.80 |
| | | ÁREA II | 419 025 | 447 965 | 446 312 | 6.51 | -0.37 | 8.43 | 8.83 |
| | | PRODUÇÃO | 30 040 781 | 33 040 691 | 32 948 577 | 9.68 | -0.28 | 8.68 | 9.13 |
| | | REND.MÉDIO | 71 692 | 73 757 | 73 824 | 2.97 | 0.09 | - | - |
| MATO GROSSO DO SUL | P | ÁREA I | 99 673 | 120 967 | 119 314 | 19.71 | -1.37 | 1.97 | 2.35 |
| | | ÁREA II | 99 673 | 120 967 | 119 314 | 19.71 | -1.37 | 2.00 | 2.36 |
| | | PRODUÇÃO | 7 556 956 | 9 091 447 | 8 999 333 | 19.09 | -1.01 | 2.18 | 2.49 |
| | | REND.MÉDIO | 75 817 | 75 156 | 75 426 | -0.52 | 0.36 | - | - |
| MATO GROSSO | P | ÁREA I | 172 802 | 180 448 | 180 448 | 4.42 | - | 3.42 | 3.56 |
| | | ÁREA II | 172 802 | 180 448 | 180 448 | 4.42 | - | 3.47 | 3.57 |
| | | PRODUÇÃO | 11 252 025 | 12 717 444 | 12 717 444 | 13.02 | - | 3.25 | 3.52 |
| | | REND.MÉDIO | 65 115 | 70 477 | 70 477 | 8.23 | - | - | - |
| GOIÁS | P | ÁREA I | 146 550 | 146 550 | 146 550 | - | - | 2.90 | 2.89 |
| | | ÁREA II | 146 550 | 146 550 | 146 550 | - | - | 2.95 | 2.90 |
| | | PRODUÇÃO | 11 231 800 | 11 231 800 | 11 231 800 | - | - | 3.25 | 3.11 |
| | | REND.MÉDIO | 76 641 | 76 641 | 76 641 | - | - | - | - |

NOTAS - 1. SITUAÇÃO DA CULTURA: P (ÁREA I: DESTINADA À COLHEITA NO ANO, ÁREA II: A SER COLHIDA; PRODUÇÃO E RENDIMENTO MÉDIO ESPERADOS); C (ÁREA I: DESTINADA À COLHEITA NO ANO, ÁREA II: COLHIDA; PRODUÇÃO E RENDIMENTO MÉDIO OBTIDOS). A DIFERENÇA ENTRE AS ÁREAS I E II REFERE-SE A ÁREA PERDIDA.

2. ÁREA (ha), PRODUÇÃO (t) E RENDIMENTO MÉDIO (kg/ha).

NOS DADOS REFERENTES AO ANO ATUAL FORAM REPETIDAS AS INFORMAÇÕES DA SAFRA ANTERIOR PARA AS UNIDADES DA FEDERAÇÃO QUE AINDA NÃO OBTIVERAM SUAS ESTIMATIVAS NESTE ANO.

(1) - VARIACÃO EM RELAÇÃO AO ANO ANTERIOR. (2) - VARIACÃO EM RELAÇÃO AO MÊS ANTERIOR.

CASTANHA-DE-CAJU

| GRANDES REGIÕES E UNIDADES DA FEDERAÇÃO | | *SITUAÇÃO* DA *CULTURA* | *VARIÁVEL* | *SAFRA/2001* | *MÊS ANTERIOR* | *MÊS ATUAL* | S A F R A / 2002 VARIACÃO (%) | | PARTICIPACÃO (%) SAFRA 2001 SAFRA 2002 | |
|---|---|-------------------------------|------------|--------------|----------------|-------------|----------------------------------|--------|---|--|
| | | | | | | | (1) | (2) | | |
| TOTAL | P | ÁREA I | 644 008 | 660 581 | 685 950 | 6.51 | 3.84 | 100.00 | 100.00 | |
| | | ÁREA II | 629 474 | 660 581 | 665 043 | 5.65 | 0.68 | 100.00 | 100.00 | |
| | | PRODUÇÃO | 117 473 | 195 395 | 197 429 | 68.06 | 1.04 | 100.00 | 100.00 | |
| | | REND.MÉDIO | 187 | 296 | 297 | 58.82 | 0.34 | - | - | |
| NORDESTE | P | ÁREA I | 644 008 | 660 581 | 685 950 | 6.51 | 3.84 | 100.00 | 100.00 | |
| | | ÁREA II | 629 474 | 660 581 | 665 043 | 5.65 | 0.68 | 100.00 | 100.00 | |
| | | PRODUÇÃO | 117 473 | 195 395 | 197 429 | 68.06 | 1.04 | 100.00 | 100.00 | |
| | | REND.MÉDIO | 187 | 296 | 297 | 58.82 | 0.34 | - | - | |
| MARANHÃO | P | ÁREA I | 12 665 | 13 141 | 13 139 | 3.74 | -0.02 | 1.97 | 1.92 | |
| | | ÁREA II | 12 665 | 13 141 | 13 139 | 3.74 | -0.02 | 2.01 | 1.98 | |
| | | PRODUÇÃO | 4 427 | 4 849 | 4 868 | 9.96 | 0.39 | 3.77 | 2.47 | |
| | | REND.MÉDIO | 350 | 369 | 371 | 6.00 | 0.54 | - | - | |
| PIAUI | P | ÁREA I | 147 725 | 149 554 | 170 461 | 15.39 | 13.98 | 22.94 | 24.85 | |
| | | ÁREA II | 147 725 | 149 554 | 149 554 | 1.24 | - | 23.47 | 22.49 | |
| | | PRODUÇÃO | 18 850 | 42 271 | 42 271 | 124.25 | - | 16.05 | 21.41 | |
| | | REND.MÉDIO | 128 | 283 | 283 | 121.09 | - | - | - | |
| CEARÁ | P | ÁREA I | 356 053 | 362 194 | 362 194 | 1.72 | - | 55.29 | 52.80 | |
| | | ÁREA II | 342 550 | 362 194 | 362 194 | 5.73 | - | 54.42 | 54.46 | |
| | | PRODUÇÃO | 67 935 | 106 108 | 105 823 | 55.77 | -0.27 | 57.83 | 53.60 | |
| | | REND.MÉDIO | 198 | 293 | 293 | 47.98 | - | - | - | |
| RIO GRANDE DO NORTE | P | ÁREA I | 99 860 | 109 678 | 114 142 | 14.30 | 4.07 | 15.51 | 16.64 | |
| | | ÁREA II | 98 982 | 109 678 | 114 142 | 15.32 | 4.07 | 15.72 | 17.16 | |
| | | PRODUÇÃO | 16 855 | 34 329 | 36 629 | 117.32 | 6.70 | 14.35 | 18.55 | |
| | | REND.MÉDIO | 170 | 313 | 321 | 88.82 | 2.56 | - | - | |
| PARAIBA | P | ÁREA I | 7 856 | 7 598 | 7 598 | -3.28 | - | 1.22 | 1.11 | |
| | | ÁREA II | 7 703 | 7 598 | 7 598 | -1.36 | - | 1.22 | 1.14 | |
| | | PRODUÇÃO | 4 338 | 2 956 | 2 956 | -31.86 | - | 3.69 | 1.50 | |
| | | REND.MÉDIO | 563 | 389 | 389 | -30.91 | - | - | - | |
| BAHIA | P | ÁREA I | 19 849 | 18 416 | 18 416 | -7.22 | - | 3.08 | 2.68 | |
| | | ÁREA II | 19 849 | 18 416 | 18 416 | -7.22 | - | 3.15 | 2.77 | |
| | | PRODUÇÃO | 5 068 | 4 882 | 4 882 | -3.67 | - | 4.31 | 2.47 | |
| | | REND.MÉDIO | 255 | 265 | 265 | 3.92 | - | - | - | |

NOTAS - 1. SITUAÇÃO DA CULTURA: P (ÁREA I: DESTINADA À COLHEITA NO ANO, ÁREA II: A SER COLHIDA; PRODUÇÃO E RENDIMENTO MÉDIO ESPERADOS);
C (ÁREA I: DESTINADA À COLHEITA NO ANO, ÁREA II: COLHIDA; PRODUÇÃO E RENDIMENTO MÉDIO OBTIDOS).
A DIFERENÇA ENTRE AS ÁREAS I E II REFERE-SE À ÁREA PERDIDA.

2. ÁREA (ha), PRODUÇÃO (t) E RENDIMENTO MÉDIO (kg/ha).

NOS DADOS REFERENTES AO ANO ATUAL FORAM REPETIDAS AS INFORMAÇÕES DA SAFRA ANTERIOR PARA AS UNIDADES DA FEDERAÇÃO QUE AINDA NÃO OBTIVERAM SUAS ESTIMATIVAS NESTE ANO.

(1) - VARIACÃO EM RELAÇÃO AO ANO ANTERIOR. (2) - VARIACÃO EM RELAÇÃO AO MÊS ANTERIOR.

CEBOLA

| GRANDES REGIÕES E UNIDADES DA FEDERAÇÃO | *SITUAÇÃO* DA *CULTURA* | *VARIÁVEL* | *SAFRA/2001* | S A F R A / 2002 | | VARIACÃO (%) | | * PARTICIPAÇÃO (%) | |
|---|-------------------------------|-------------|--------------|------------------|-------------|--------------|-------|--------------------|-----------------|
| | | | | *MÊS ANTERIOR* | *MÊS ATUAL* | (1) | (2) | *SAFRA 2001* | *SAFRA 2002* |
| TOTAL | P | ÁREA I | 63 808 | 65 328 | 63 992 | 0.29 | -2.05 | 100.00 | 100.00 |
| | | ÁREA II | 63 316 | 65 178 | 63 992 | 1.07 | -1.82 | 100.00 | 100.00 |
| | | PRODUÇÃO | 1 030 668 | 1 074 577 | 1 076 135 | 4.41 | 0.14 | 100.00 | 100.00 |
| | | REND. MÉDIO | 16 278 | 16 487 | 16 817 | 3.31 | 2.00 | - | - |
| NORDESTE | P | ÁREA I | 8 074 | 8 482 | 8 472 | 4.93 | -0.12 | 12.65 | 13.24 |
| | | ÁREA II | 8 035 | 8 482 | 8 472 | 5.44 | -0.12 | 12.69 | 13.24 |
| | | PRODUÇÃO | 170 129 | 157 298 | 157 118 | -7.65 | -0.11 | 16.51 | 14.60 |
| | | REND. MÉDIO | 21 173 | 18 545 | 18 546 | -12.41 | 0.01 | - | - |
| PERNAMBUCO | P | ÁREA I | 4 088 | 4 550 | 4 550 | 11.30 | - | 6.41 | 7.11 |
| | | ÁREA II | 4 049 | 4 550 | 4 550 | 12.37 | - | 6.39 | 7.11 |
| | | PRODUÇÃO | 68 834 | 79 440 | 79 440 | 15.41 | - | 6.68 | 7.38 |
| | | REND. MÉDIO | 17 000 | 17 459 | 17 459 | 2.70 | - | - | - |
| BAHIA | P | ÁREA I | 3 986 | 3 932 | 3 922 | -1.61 | -0.25 | 6.25 | 6.13 |
| | | ÁREA II | 3 986 | 3 932 | 3 922 | -1.61 | -0.25 | 6.30 | 6.13 |
| | | PRODUÇÃO | 101 295 | 77 858 | 77 678 | -23.32 | -0.23 | 9.83 | 7.22 |
| | | REND. MÉDIO | 25 413 | 19 801 | 19 806 | -22.06 | 0.03 | - | - |
| SUDESTE | P | ÁREA I | 10 445 | 11 024 | 10 963 | 4.96 | -0.55 | 16.37 | 17.13 |
| | | ÁREA II | 10 445 | 11 024 | 10 963 | 4.96 | -0.55 | 16.50 | 17.13 |
| | | PRODUÇÃO | 246 909 | 295 524 | 294 834 | 19.41 | -0.23 | 23.96 | 27.40 |
| | | REND. MÉDIO | 23 639 | 26 807 | 26 894 | 13.77 | 0.32 | - | - |
| MINAS GERAIS | P | ÁREA I | 2 295 | 2 404 | 2 343 | 2.09 | -2.54 | 3.60 | 3.66 |
| | | ÁREA II | 2 295 | 2 404 | 2 343 | 2.09 | -2.54 | 3.62 | 3.66 |
| | | PRODUÇÃO | 64 280 | 67 494 | 66 804 | 3.93 | -1.02 | 6.24 | 6.21 |
| | | REND. MÉDIO | 28 009 | 28 076 | 28 512 | 1.80 | 1.55 | - | - |
| SÃO PAULO | P | ÁREA I | 8 150 | 8 620 | 8 620 | 5.77 | - | 12.77 | 13.47 |
| | | ÁREA II | 8 150 | 8 620 | 8 620 | 5.77 | - | 12.87 | 13.47 |
| | | PRODUÇÃO | 182 629 | 228 030 | 228 030 | 24.86 | - | 17.72 | 21.19 |
| | | REND. MÉDIO | 22 408 | 26 454 | 26 454 | 18.06 | - | - | - |
| SUL | P | ÁREA I | 45 289 | 45 822 | 44 557 | -1.62 | -2.76 | 70.98 | 69.63 |
| | | ÁREA II | 44 836 | 45 672 | 44 557 | -0.62 | -2.44 | 70.81 | 69.63 |
| | | PRODUÇÃO | 613 630 | 621 755 | 624 183 | 1.72 | 0.39 | 59.54 | 58.00 |
| | | REND. MÉDIO | 13 686 | 13 613 | 14 009 | 2.36 | 2.91 | - | - |
| PARANÁ | C | ÁREA I | 5 398 | 6 000 | 6 000 | 11.15 | - | 8.46 | 9.38 |
| | | ÁREA II | 5 398 | 6 000 | 6 000 | 11.15 | - | 8.53 | 9.38 |
| | | PRODUÇÃO | 57 678 | 64 800 | 64 800 | 12.35 | - | 5.60 | 6.02 |
| | | REND. MÉDIO | 10 685 | 10 800 | 10 800 | 1.08 | - | - | - |
| SANTA CATARINA | P | ÁREA I | 24 129 | 25 767 | 24 500 | 1.54 | -4.92 | 37.82 | 38.29 |
| | | ÁREA II | 23 679 | 25 617 | 24 500 | 3.47 | -4.36 | 37.40 | 38.29 |
| | | PRODUÇÃO | 375 551 | 394 582 | 397 000 | 5.71 | 0.61 | 36.44 | 36.89 |
| | | REND. MÉDIO | 15 860 | 15 403 | 16 204 | 2.17 | 5.20 | - | - |
| RIO GRANDE DO SUL ... | C | ÁREA I | 15 762 | 14 055 | 14 057 | -10.82 | 0.01 | 24.70 | 21.97 |
| | | ÁREA II | 15 759 | 14 055 | 14 057 | -10.80 | 0.01 | 24.89 | 21.97 |
| | | PRODUÇÃO | 180 401 | 162 373 | 162 383 | -9.99 | 0.01 | 17.50 | 15.09 |
| | | REND. MÉDIO | 11 447 | 11 553 | 11 552 | 0.92 | -0.01 | - | - |

NOTAS - 1. SITUAÇÃO DA CULTURA: P (ÁREA I: PLANTADA; ÁREA II: A SER COLHIDA; PRODUÇÃO E RENDIMENTO MÉDIO ESPERADOS);
C (ÁREA I: PLANTADA; ÁREA II: COLHIDA; PRODUÇÃO E RENDIMENTO MÉDIO OBTIDOS).
A DIFERENÇA ENTRE AS ÁREAS I E II REFERE-SE A ÁREA PERDIDA.

2. ÁREA (ha), PRODUÇÃO (t) E RENDIMENTO MÉDIO (kg/ha).

NOS DADOS REFERENTES AO ANO ATUAL FORAM REPETIDAS AS INFORMAÇÕES DA SAFRA ANTERIOR PARA AS UNIDADES DA FEDERAÇÃO QUE AINDA NÃO OBTIVERAM SUAS ESTIMATIVAS NESTE ANO.

(1) - VARIACÃO EM RELAÇÃO AO ANO ANTERIOR. (2) - VARIACÃO EM RELAÇÃO AO MÊS ANTERIOR.

CENTEIO (em grão)

| GRANDES REGIÕES E UNIDADES DA FEDERAÇÃO | | *SITUAÇÃO* DA *CULTURA* | *VARIÁVEL* | *SAFRA/2001* | *MÊS ANTERIOR* | *MÊS ATUAL* | S A F R A / 2002 | | VARIACÃO (%) | | PARTICIPACÃO (%) | |
|---|---|-------------------------------|------------|--------------|----------------|-------------|------------------|--------|---------------|---------------|------------------|--|
| | | | | | | | (1) | (2) | SAFRA 2001 | SAFRA 2002 | | |
| TOTAL | P | ÁREA I | 6 764 | 5 978 | 5 607 | -17.11 | -6.21 | 100.00 | 100.00 | | | |
| | | ÁREA II | 6 764 | 5 978 | 5 607 | -17.11 | -6.21 | 100.00 | 100.00 | | | |
| | | PRODUÇÃO | 7 987 | 7 294 | 6 363 | -20.33 | -12.76 | 100.00 | 100.00 | | | |
| | | REND.MÉDIO | 1 181 | 1 220 | 1 135 | -3.90 | -6.97 | - | - | | | |
| SUL | P | ÁREA I | 6 764 | 5 978 | 5 607 | -17.11 | -6.21 | 100.00 | 100.00 | | | |
| | | ÁREA II | 6 764 | 5 978 | 5 607 | -17.11 | -6.21 | 100.00 | 100.00 | | | |
| | | PRODUÇÃO | 7 987 | 7 294 | 6 363 | -20.33 | -12.76 | 100.00 | 100.00 | | | |
| | | REND.MÉDIO | 1 181 | 1 220 | 1 135 | -3.90 | -6.97 | - | - | | | |
| PARANÁ | P | ÁREA I | 1 000 | 1 050 | 870 | -13.00 | -17.14 | 14.78 | 15.52 | | | |
| | | ÁREA II | 1 000 | 1 050 | 870 | -13.00 | -17.14 | 14.78 | 15.52 | | | |
| | | PRODUÇÃO | 1 312 | 1 575 | 1 392 | 6.10 | -11.62 | 16.43 | 21.88 | | | |
| | | REND.MÉDIO | 1 312 | 1 500 | 1 600 | 21.95 | 6.67 | - | - | | | |
| SANTA CATARINA | P | ÁREA I | 90 | 90 | 50 | -44.44 | -44.44 | 1.33 | 0.89 | | | |
| | | ÁREA II | 90 | 90 | 50 | -44.44 | -44.44 | 1.33 | 0.89 | | | |
| | | PRODUÇÃO | 184 | 184 | 100 | -45.65 | -45.65 | 2.30 | 1.57 | | | |
| | | REND.MÉDIO | 2 044 | 2 044 | 2 000 | -2.15 | -2.15 | - | - | | | |
| RIO GRANDE DO SUL | P | ÁREA I | 5 674 | 4 838 | 4 687 | -17.40 | -3.12 | 83.89 | 83.59 | | | |
| | | ÁREA II | 5 674 | 4 838 | 4 687 | -17.40 | -3.12 | 83.89 | 83.59 | | | |
| | | PRODUÇÃO | 6 491 | 5 535 | 4 871 | -24.96 | -12.00 | 81.27 | 76.55 | | | |
| | | REND.MÉDIO | 1 144 | 1 144 | 1 039 | -9.18 | -9.18 | - | - | | | |

NOTAS - 1. SITUAÇÃO DA CULTURA: P (ÁREA I: PLANTADA; ÁREA II: A SER COLHIDA; PRODUÇÃO E RENDIMENTO MÉDIO ESPERADOS);
C (ÁREA I: PLANTADA; ÁREA II: COLHIDA; PRODUÇÃO E RENDIMENTO MÉDIO OBTIDOS).
A DIFERENÇA ENTRE AS ÁREAS I E II REFERE-SE A ÁREA PERDIDA.

2. ÁREA (ha), PRODUÇÃO (t) E RENDIMENTO MÉDIO (kg/ha).

NOS DADOS REFERENTES AO ANO ATUAL FORAM REPETIDAS AS INFORMAÇÕES DA SAFRA ANTERIOR PARA AS UNIDADES DA FEDERAÇÃO QUE AINDA NÃO OBTIVERAM SUAS ESTIMATIVAS NESTE ANO.

(1) - VARIACÃO EM RELACÃO AO ANO ANTERIOR. (2) - VARIACÃO EM RELACÃO AO MÊS ANTERIOR.

CEVADA (em grão)

| GRANDES REGIÕES E UNIDADES DA FEDERAÇÃO | | *SITUAÇÃO* DA *CULTURA* | *VARIÁVEL* | *SAFRA/2001* | *MÊS ANTERIOR* | *MÊS ATUAL* | S A F R A / 2002 VARIACÃO (%) | | PARTICIPACÃO (%) SAFRA 2001 SAFRA 2002 | |
|---|---|-------------------------------|------------|--------------|----------------|-------------|----------------------------------|--------|---|--|
| | | | | | | | (1) | (2) | | |
| TOTAL | P | ÁREA I | 142 120 | 143 169 | 146 906 | 3.37 | 2.61 | 100.00 | 100.00 | |
| | | ÁREA II | 140 760 | 143 169 | 146 906 | 4.37 | 2.61 | 100.00 | 100.00 | |
| | | PRODUÇÃO | 286 889 | 334 861 | 359 563 | 25.33 | 7.38 | 100.00 | 100.00 | |
| | | REND.MÉDIO | 2 038 | 2 339 | 2 448 | 20.12 | 4.66 | - | - | |
| SUL | P | ÁREA I | 142 120 | 143 169 | 146 906 | 3.37 | 2.61 | 100.00 | 100.00 | |
| | | ÁREA II | 140 760 | 143 169 | 146 906 | 4.37 | 2.61 | 100.00 | 100.00 | |
| | | PRODUÇÃO | 286 889 | 334 861 | 359 563 | 25.33 | 7.38 | 100.00 | 100.00 | |
| | | REND.MÉDIO | 2 038 | 2 339 | 2 448 | 20.12 | 4.66 | - | - | |
| PARANÁ | P | ÁREA I | 43 639 | 43 940 | 43 370 | -0.62 | -1.30 | 30.71 | 29.52 | |
| | | ÁREA II | 43 639 | 43 940 | 43 370 | -0.62 | -1.30 | 31.00 | 29.52 | |
| | | PRODUÇÃO | 77 470 | 120 835 | 130 268 | 68.15 | 7.81 | 27.00 | 36.23 | |
| | | REND.MÉDIO | 1 775 | 2 750 | 3 004 | 69.24 | 9.24 | - | - | |
| SANTA CATARINA | P | ÁREA I | 3 616 | 3 616 | 4 000 | 10.62 | 10.62 | 2.54 | 2.72 | |
| | | ÁREA II | 3 616 | 3 616 | 4 000 | 10.62 | 10.62 | 2.57 | 2.72 | |
| | | PRODUÇÃO | 7 119 | 7 119 | 9 500 | 33.45 | 33.45 | 2.48 | 2.64 | |
| | | REND.MÉDIO | 1 969 | 1 969 | 2 375 | 20.62 | 20.62 | - | - | |
| RIO GRANDE DO SUL | P | ÁREA I | 94 865 | 95 613 | 99 536 | 4.92 | 4.10 | 66.75 | 67.75 | |
| | | ÁREA II | 93 505 | 95 613 | 99 536 | 6.45 | 4.10 | 66.43 | 67.75 | |
| | | PRODUÇÃO | 202 300 | 206 907 | 219 795 | 8.65 | 6.23 | 70.52 | 61.13 | |
| | | REND.MÉDIO | 2 164 | 2 164 | 2 208 | 2.03 | 2.03 | - | - | |

NOTAS - 1. SITUAÇÃO DA CULTURA: P (ÁREA I: PLANTADA; ÁREA II: A SER COLHIDA; PRODUÇÃO E RENDIMENTO MÉDIO ESPERADOS);
C (ÁREA I: PLANTADA; ÁREA II: COLHIDA; PRODUÇÃO E RENDIMENTO MÉDIO OBTIDOS).
A DIFERENÇA ENTRE AS ÁREAS I E II REFERE-SE A ÁREA PERDIDA.

2. ÁREA (ha), PRODUÇÃO (t) E RENDIMENTO MÉDIO (kg/ha).

NOS DADOS REFERENTES AO ANO ATUAL FORAM REPETIDAS AS INFORMAÇÕES DA SAFRA ANTERIOR PARA AS UNIDADES DA FEDERAÇÃO QUE AINDA NÃO OBTIVERAM SUAS ESTIMATIVAS NESTE ANO.

(1) - VARIACÃO EM RELAÇÃO AO ANO ANTERIOR. (2) - VARIACÃO EM RELAÇÃO AO MÊS ANTERIOR.

COCO-DA-BAÍÁ

| GRANDES REGIÕES E UNIDADES DA FEDERAÇÃO | | *SITUAÇÃO* DA *CULTURA* | *VARIÁVEL* | *SAFRA/2001* | *S A F R A / 2002* | *MÊS ANTERIOR* | *MÊS ATUAL* | *VARIACÃO (%) | | *PARTICIPACÃO (%) | |
|---|---|-------------------------------|------------|--------------|--------------------|----------------|-------------|---------------|--------|-------------------|----------------|
| | | | | | | | | (1) | (2) | *SAFRA 2001 | *SAFRA 2002 |
| TOTAL | P | ÁREA I | 267 145 | 265 124 | 272 161 | 1.88 | 2.65 | 100.00 | 100.00 | | |
| | | ÁREA II | 264 782 | 262 667 | 269 784 | 1.86 | 2.68 | 100.00 | 100.00 | | |
| | | PRODUÇÃO | 1 332 614 | 1 431 806 | 1 768 406 | 32.70 | 23.51 | 100.00 | 100.00 | | |
| | | REND. MÉDIO | 5 033 | 5 451 | 6 557 | 30.28 | 20.29 | - | - | | |
| NORTE | P | ÁREA I | 20 383 | 21 027 | 21 027 | 3.16 | - | 7.63 | 7.73 | | |
| | | ÁREA II | 20 334 | 21 027 | 21 027 | 3.41 | - | 7.68 | 7.80 | | |
| | | PRODUÇÃO | 196 993 | 209 992 | 209 992 | 6.60 | - | 14.78 | 11.87 | | |
| | | REND. MÉDIO | 9 688 | 9 987 | 9 987 | 3.09 | - | - | - | | |
| PARÁ | P | ÁREA I | 20 383 | 21 027 | 21 027 | 3.16 | - | 7.63 | 7.73 | | |
| | | ÁREA II | 20 334 | 21 027 | 21 027 | 3.41 | - | 7.68 | 7.80 | | |
| | | PRODUÇÃO | 196 993 | 209 992 | 209 992 | 6.60 | - | 14.78 | 11.87 | | |
| | | REND. MÉDIO | 9 688 | 9 987 | 9 987 | 3.09 | - | - | - | | |
| NORDESTE | P | ÁREA I | 233 849 | 230 797 | 237 834 | 1.70 | 3.05 | 87.54 | 87.39 | | |
| | | ÁREA II | 231 535 | 228 340 | 235 377 | 1.66 | 3.08 | 87.44 | 87.27 | | |
| | | PRODUÇÃO | 941 793 | 1 023 636 | 1 360 236 | 44.43 | 32.88 | 70.67 | 76.92 | | |
| | | REND. MÉDIO | 4 068 | 4 483 | 5 779 | 42.06 | 28.91 | - | - | | |
| MARANHÃO | P | ÁREA I | 1 492 | 1 925 | 1 936 | 29.76 | 0.57 | 0.56 | 0.71 | | |
| | | ÁREA II | 1 492 | 1 925 | 1 936 | 29.76 | 0.57 | 0.56 | 0.72 | | |
| | | PRODUÇÃO | 3 979 | 4 597 | 4 624 | 16.21 | 0.59 | 0.30 | 0.26 | | |
| | | REND. MÉDIO | 2 667 | 2 388 | 2 388 | -10.46 | - | - | - | | |
| CEARÁ | P | ÁREA I | 38 160 | 38 797 | 38 799 | 1.67 | 0.01 | 14.28 | 14.26 | | |
| | | ÁREA II | 38 160 | 38 797 | 38 799 | 1.67 | 0.01 | 14.41 | 14.39 | | |
| | | PRODUÇÃO | 197 164 | 191 277 | 191 301 | -2.97 | 0.01 | 14.80 | 10.82 | | |
| | | REND. MÉDIO | 5 167 | 4 930 | 4 931 | -4.57 | 0.02 | - | - | | |
| RIO GRANDE DO NORTE | P | ÁREA I | 33 045 | 33 220 | 33 222 | 0.54 | 0.01 | 12.37 | 12.21 | | |
| | | ÁREA II | 32 849 | 33 220 | 33 222 | 1.14 | 0.01 | 12.41 | 12.32 | | |
| | | PRODUÇÃO | 88 303 | 90 674 | 90 680 | 2.69 | 0.01 | 6.63 | 5.13 | | |
| | | REND. MÉDIO | 2 688 | 2 730 | 2 730 | 1.56 | - | - | - | | |
| PARAÍBA | P | ÁREA I | 10 568 | 11 611 | 11 611 | 9.87 | - | 3.96 | 4.27 | | |
| | | ÁREA II | 10 568 | 11 611 | 11 611 | 9.87 | - | 3.99 | 4.31 | | |
| | | PRODUÇÃO | 61 516 | 73 767 | 73 767 | 19.92 | - | 4.62 | 4.17 | | |
| | | REND. MÉDIO | 5 821 | 6 353 | 6 353 | 9.14 | - | - | - | | |
| PERNAMBUCO | P | ÁREA I | 9 152 | 8 586 | 8 586 | -6.18 | - | 3.43 | 3.15 | | |
| | | ÁREA II | 8 512 | 8 540 | 8 540 | 0.33 | - | 3.21 | 3.17 | | |
| | | PRODUÇÃO | 25 216 | 57 462 | 57 462 | 127.88 | - | 1.89 | 3.25 | | |
| | | REND. MÉDIO | 2 962 | 6 729 | 6 729 | 127.18 | - | - | - | | |
| ALAGOAS | P | ÁREA I | 14 108 | 14 108 | 14 068 | -0.28 | -0.28 | 5.28 | 5.17 | | |
| | | ÁREA II | 14 108 | 14 108 | 14 068 | -0.28 | -0.28 | 5.33 | 5.22 | | |
| | | PRODUÇÃO | 50 757 | 50 634 | 50 514 | -0.48 | -0.24 | 3.81 | 2.86 | | |
| | | REND. MÉDIO | 3 598 | 3 589 | 3 591 | -0.19 | 0.06 | - | - | | |
| SERGIPE | P | ÁREA I | 45 504 | 44 525 | 44 535 | -2.13 | 0.02 | 17.03 | 16.36 | | |
| | | ÁREA II | 45 504 | 44 525 | 44 535 | -2.13 | 0.02 | 17.19 | 16.51 | | |
| | | PRODUÇÃO | 90 414 | 103 068 | 109 161 | 20.73 | 5.91 | 6.78 | 6.17 | | |
| | | REND. MÉDIO | 1 987 | 2 315 | 2 451 | 23.35 | 5.87 | - | - | | |
| BAHIA | P | ÁREA I | 81 820 | 78 025 | 85 077 | 3.98 | 9.04 | 30.63 | 31.26 | | |
| | | ÁREA II | 80 342 | 75 614 | 82 666 | 2.89 | 9.33 | 30.34 | 30.65 | | |
| | | PRODUÇÃO | 424 444 | 452 157 | 782 727 | 84.41 | 73.11 | 31.85 | 44.26 | | |
| | | REND. MÉDIO | 5 283 | 5 980 | 9 469 | 79.24 | 58.34 | - | - | | |
| SUDESTE | P | ÁREA I | 12 913 | 13 300 | 13 300 | 3.00 | - | 4.83 | 4.89 | | |
| | | ÁREA II | 12 913 | 13 300 | 13 300 | 3.00 | - | 4.88 | 4.93 | | |
| | | PRODUÇÃO | 193 828 | 198 178 | 198 178 | 2.24 | - | 14.54 | 11.21 | | |
| | | REND. MÉDIO | 15 010 | 14 901 | 14 901 | -0.73 | - | - | - | | |
| ESPÍRITO SANTO | P | ÁREA I | 10 037 | 10 154 | 10 154 | 1.17 | - | 3.76 | 3.73 | | |
| | | ÁREA II | 10 037 | 10 154 | 10 154 | 1.17 | - | 3.79 | 3.76 | | |
| | | PRODUÇÃO | 152 790 | 153 998 | 153 998 | 0.79 | - | 11.47 | 8.71 | | |
| | | REND. MÉDIO | 15 223 | 15 166 | 15 166 | -0.37 | - | - | - | | |

COCO-DA-BAÍA

| GRANDES REGIÕES | | *SITUAÇÃO* | S A F R A / 2002 | | | VARIACÃO (%) | | PARTICIPACÃO (%) | | |
|-----------------------|-------|------------|------------------|----------------|-------------|--------------|-------|------------------|--------------|------|
| E | DA | VARIÁVEL | SAFRA/2001 | *MÊS ANTERIOR* | *MÊS ATUAL* | (1) | (2) | *SAFRA 2001* | *SAFRA 2002* | |
| UNIDADES DA FEDERAÇÃO | | *CULTURA* | | | | | | | | |
| RIO DE JANEIRO | | P | ÁREA I | 2 876 | 3 146 | 3 146 | 9.39 | - | 1.08 | 1.16 |
| | | | ÁREA II | 2 876 | 3 146 | 3 146 | 9.39 | - | 1.09 | 1.17 |
| | | | PRODUÇÃO | 41 038 | 44 180 | 44 180 | 7.66 | - | 3.08 | 2.50 |
| | | | REND.MÉDIO | 14 269 | 14 043 | 14 043 | -1.58 | - | - | - |

NOTAS - 1. SITUAÇÃO DA CULTURA: P (ÁREA I: DESTINADA À COLHEITA NO ANO, ÁREA II: A SER COLHIDA; PRODUÇÃO E RENDIMENTO MÉDIO ESPERADOS);
 C (ÁREA I: DESTINADA À COLHEITA NO ANO, ÁREA II: COLHIDA; PRODUÇÃO E RENDIMENTO MÉDIO OBTIDOS).
 A DIFERENÇA ENTRE AS ÁREAS I E II REFERE-SE A ÁREA PERDIDA.

2. ÁREA (ha), PRODUÇÃO (mil frutos) E RENDIMENTO MÉDIO (frutos/ha).
 NOS DADOS REFERENTES AO ANO ATUAL FORAM REPETIDAS AS INFORMAÇÕES DA SAFRA ANTERIOR PARA AS UNIDADES DA FEDERAÇÃO QUE AINDA NÃO OBTIVERAM SUAS ESTIMATIVAS NESTE ANO.

(1) - VARIACÃO EM RELAÇÃO AO ANO ANTERIOR. (2) - VARIACÃO EM RELAÇÃO AO MÊS ANTERIOR.

FEIJÃO (em grão) - 1ª safra

| GRANDES REGIÕES E UNIDADES DA FEDERAÇÃO | | *SITUAÇÃO* DA *CULTURA* | *VARIÁVEL* | *SAFRA/2001* | *MÊS ANTERIOR* | *MÊS ATUAL* | S A F R A / 2002 | | VARIACÃO (%) | | PARTICIPACÃO (%) | |
|---|---|-------------------------------|------------|--------------|----------------|-------------|------------------|--------|----------------|----------------|------------------|--|
| | | | | | | | (1) | (2) | *SAFRA 2001 | *SAFRA 2002 | | |
| TOTAL | P | ÁREA I | 2 279 429 | 2 567 574 | 2 567 631 | 12.64 | 0.00 | 100.00 | 100.00 | | | |
| | | ÁREA II | 2 062 992 | 2 505 264 | 2 505 232 | 21.44 | -0.00 | 100.00 | 100.00 | | | |
| | | PRODUÇÃO | 1 203 079 | 1 674 057 | 1 668 350 | 38.67 | -0.34 | 100.00 | 100.00 | | | |
| | | REND. MÉDIO | 583 | 668 | 666 | 14.24 | -0.30 | - | - | | | |
| NORTE | P | ÁREA I | 2 055 | 2 547 | 2 547 | 23.94 | - | 0.09 | 0.10 | | | |
| | | ÁREA II | 2 055 | 2 547 | 2 547 | 23.94 | - | 0.10 | 0.10 | | | |
| | | PRODUÇÃO | 783 | 1 299 | 1 299 | 65.90 | - | 0.07 | 0.08 | | | |
| | | REND. MÉDIO | 381 | 510 | 510 | 33.86 | - | - | - | | | |
| TOCANTINS | P | ÁREA I | 2 055 | 2 547 | 2 547 | 23.94 | - | 0.09 | 0.10 | | | |
| | | ÁREA II | 2 055 | 2 547 | 2 547 | 23.94 | - | 0.10 | 0.10 | | | |
| | | PRODUÇÃO | 783 | 1 299 | 1 299 | 65.90 | - | 0.07 | 0.08 | | | |
| | | REND. MÉDIO | 381 | 510 | 510 | 33.86 | - | - | - | | | |
| NORDESTE | P | ÁREA I | 1 366 000 | 1 563 150 | 1 563 645 | 14.47 | 0.03 | 59.93 | 60.90 | | | |
| | | ÁREA II | 1 152 169 | 1 504 678 | 1 505 173 | 30.64 | 0.03 | 55.85 | 60.08 | | | |
| | | PRODUÇÃO | 259 467 | 519 529 | 512 317 | 97.45 | -1.39 | 21.57 | 30.71 | | | |
| | | REND. MÉDIO | 225 | 345 | 340 | 51.11 | -1.45 | - | - | | | |
| MARANHÃO | P | ÁREA I | 38 677 | 33 748 | 33 748 | -12.74 | - | 1.70 | 1.31 | | | |
| | | ÁREA II | 38 677 | 33 748 | 33 748 | -12.74 | - | 1.87 | 1.35 | | | |
| | | PRODUÇÃO | 15 178 | 12 085 | 11 700 | -22.91 | -3.19 | 1.26 | 0.70 | | | |
| | | REND. MÉDIO | 392 | 358 | 347 | -11.48 | -3.07 | - | - | | | |
| PIAUI | P | ÁREA I | 193 427 | 204 842 | 204 842 | 5.90 | - | 8.49 | 7.98 | | | |
| | | ÁREA II | 193 372 | 204 251 | 204 251 | 5.63 | - | 9.37 | 8.15 | | | |
| | | PRODUÇÃO | 25 350 | 22 229 | 22 229 | -12.31 | - | 2.11 | 1.33 | | | |
| | | REND. MÉDIO | 131 | 109 | 109 | -16.79 | - | - | - | | | |
| CEARÁ | P | ÁREA I | 517 318 | 581 369 | 581 489 | 12.40 | 0.02 | 22.70 | 22.65 | | | |
| | | ÁREA II | 501 568 | 580 946 | 581 066 | 15.85 | 0.02 | 24.31 | 23.19 | | | |
| | | PRODUÇÃO | 79 287 | 202 362 | 195 385 | 146.43 | -3.45 | 6.59 | 11.71 | | | |
| | | REND. MÉDIO | 158 | 348 | 336 | 112.66 | -3.45 | - | - | | | |
| RIO GRANDE DO NORTE | P | ÁREA I | 69 373 | 91 906 | 92 281 | 33.02 | 0.41 | 3.04 | 3.59 | | | |
| | | ÁREA II | 33 049 | 86 348 | 86 723 | 162.41 | 0.43 | 1.60 | 3.46 | | | |
| | | PRODUÇÃO | 7 798 | 38 753 | 38 903 | 398.88 | 0.39 | 0.65 | 2.33 | | | |
| | | REND. MÉDIO | 236 | 449 | 449 | 90.25 | - | - | - | | | |
| PERNAMBUCO | P | ÁREA I | 181 995 | 245 981 | 245 981 | 35.16 | - | 7.98 | 9.58 | | | |
| | | ÁREA II | 92 294 | 215 306 | 215 306 | 133.28 | - | 4.47 | 8.59 | | | |
| | | PRODUÇÃO | 17 692 | 78 262 | 78 262 | 342.36 | - | 1.47 | 4.69 | | | |
| | | REND. MÉDIO | 192 | 363 | 363 | 89.06 | - | - | - | | | |
| BAHIA | C | ÁREA I | 365 210 | 405 304 | 405 304 | 10.98 | - | 16.02 | 15.79 | | | |
| | | ÁREA II | 293 209 | 384 079 | 384 079 | 30.99 | - | 14.21 | 15.33 | | | |
| | | PRODUÇÃO | 114 162 | 165 838 | 165 838 | 45.27 | - | 9.49 | 9.94 | | | |
| | | REND. MÉDIO | 389 | 432 | 432 | 11.05 | - | - | - | | | |
| SUDESTE | P | ÁREA I | 310 191 | 308 764 | 308 724 | -0.47 | -0.01 | 13.61 | 12.02 | | | |
| | | ÁREA II | 310 191 | 308 744 | 308 704 | -0.48 | -0.01 | 15.04 | 12.32 | | | |
| | | PRODUÇÃO | 281 622 | 348 626 | 348 604 | 23.78 | -0.01 | 23.41 | 20.90 | | | |
| | | REND. MÉDIO | 908 | 1 129 | 1 129 | 24.34 | - | - | - | | | |
| MINAS GERAIS | C | ÁREA I | 217 387 | 216 227 | 216 187 | -0.55 | -0.02 | 9.54 | 8.42 | | | |
| | | ÁREA II | 217 387 | 216 227 | 216 187 | -0.55 | -0.02 | 10.54 | 8.63 | | | |
| | | PRODUÇÃO | 162 728 | 215 486 | 215 464 | 32.41 | -0.01 | 13.53 | 12.91 | | | |
| | | REND. MÉDIO | 749 | 997 | 997 | 33.11 | - | - | - | | | |
| ESPÍRITO SANTO | C | ÁREA I | 10 633 | 11 831 | 11 831 | 11.27 | - | 0.47 | 0.46 | | | |
| | | ÁREA II | 10 633 | 11 831 | 11 831 | 11.27 | - | 0.52 | 0.47 | | | |
| | | PRODUÇÃO | 8 069 | 8 560 | 8 560 | 6.09 | - | 0.67 | 0.51 | | | |
| | | REND. MÉDIO | 759 | 724 | 724 | -4.61 | - | - | - | | | |
| RIO DE JANEIRO | P | ÁREA I | 2 891 | 2 846 | 2 846 | -1.56 | - | 0.13 | 0.11 | | | |
| | | ÁREA II | 2 891 | 2 826 | 2 826 | -2.25 | - | 0.14 | 0.11 | | | |
| | | PRODUÇÃO | 2 075 | 2 080 | 2 080 | 0.24 | - | 0.17 | 0.12 | | | |
| | | REND. MÉDIO | 718 | 736 | 736 | 2.51 | - | - | - | | | |
| SÃO PAULO | C | ÁREA I | 79 280 | 77 860 | 77 860 | -1.79 | - | 3.48 | 3.03 | | | |
| | | ÁREA II | 79 280 | 77 860 | 77 860 | -1.79 | - | 3.84 | 3.11 | | | |
| | | PRODUÇÃO | 108 750 | 122 500 | 122 500 | 12.64 | - | 9.04 | 7.34 | | | |
| | | REND. MÉDIO | 1 372 | 1 573 | 1 573 | 14.65 | - | - | - | | | |

FEIJÃO (em grão) - 1ª safra

| GRANDES REGIÕES E UNIDADES DA FEDERAÇÃO | | *SITUAÇÃO* DA *CULTURA* | *VARIÁVEL* | *SAFRA/2001* | S A F R A / 2002 | | VARIACÃO (%) | | PARTICIPACÃO (%) | |
|---|---|-------------------------------|------------|--------------|------------------|-------------|--------------|-------|------------------|-----------------|
| | | | | | *MÊS ANTERIOR* | *MÊS ATUAL* | (1) | (2) | *SAFRA 2001* | *SAFRA 2002* |
| SUL | C | ÁREA I | 546 615 | 633 308 | 632 841 | 15.77 | -0.07 | 23.98 | 24.65 | |
| | | ÁREA II | 544 064 | 629 490 | 628 934 | 15.60 | -0.09 | 26.37 | 25.10 | |
| | | PRODUÇÃO | 572 831 | 698 083 | 699 704 | 22.15 | 0.23 | 47.61 | 41.94 | |
| | | REND.MÉDIO | 1 053 | 1 109 | 1 113 | 5.70 | 0.36 | - | - | |
| PARANÁ | C | ÁREA I | 325 794 | 392 498 | 392 498 | 20.47 | - | 14.29 | 15.29 | |
| | | ÁREA II | 325 794 | 392 498 | 392 498 | 20.47 | - | 15.79 | 15.67 | |
| | | PRODUÇÃO | 332 310 | 448 000 | 448 000 | 34.81 | - | 27.62 | 26.85 | |
| | | REND.MÉDIO | 1 020 | 1 141 | 1 141 | 11.86 | - | - | - | |
| SANTA CATARINA | C | ÁREA I | 106 582 | 115 000 | 114 533 | 7.46 | -0.41 | 4.68 | 4.46 | |
| | | ÁREA II | 104 775 | 112 000 | 111 408 | 6.33 | -0.53 | 5.08 | 4.45 | |
| | | PRODUÇÃO | 127 796 | 136 000 | 136 045 | 6.45 | 0.03 | 10.62 | 8.15 | |
| | | REND.MÉDIO | 1 220 | 1 214 | 1 221 | 0.08 | 0.58 | - | - | |
| RIO GRANDE DO SUL | C | ÁREA I | 114 239 | 125 810 | 125 810 | 10.13 | - | 5.01 | 4.90 | |
| | | ÁREA II | 113 495 | 124 992 | 125 028 | 10.16 | 0.03 | 5.50 | 4.99 | |
| | | PRODUÇÃO | 112 725 | 114 083 | 115 659 | 2.60 | 1.38 | 9.37 | 6.93 | |
| | | REND.MÉDIO | 993 | 913 | 925 | -6.85 | 1.31 | - | - | |
| CENTRO-OESTE | P | ÁREA I | 54 568 | 59 805 | 59 874 | 9.72 | 0.12 | 2.39 | 2.33 | |
| | | ÁREA II | 54 513 | 59 805 | 59 874 | 9.83 | 0.12 | 2.64 | 2.39 | |
| | | PRODUÇÃO | 88 376 | 106 520 | 106 426 | 20.42 | -0.09 | 7.35 | 6.38 | |
| | | REND.MÉDIO | 1 621 | 1 781 | 1 777 | 9.62 | -0.22 | - | - | |
| MATO GROSSO DO SUL | C | ÁREA I | 1 530 | 2 797 | 2 797 | 82.81 | - | 0.07 | 0.11 | |
| | | ÁREA II | 1 480 | 2 797 | 2 797 | 88.99 | - | 0.07 | 0.11 | |
| | | PRODUÇÃO | 2 243 | 2 704 | 2 734 | 21.89 | 1.11 | 0.19 | 0.16 | |
| | | REND.MÉDIO | 1 516 | 967 | 977 | -35.55 | 1.03 | - | - | |
| MATO GROSSO | P | ÁREA I | 3 907 | 4 055 | 4 055 | 3.79 | - | 0.17 | 0.16 | |
| | | ÁREA II | 3 907 | 4 055 | 4 055 | 3.79 | - | 0.19 | 0.16 | |
| | | PRODUÇÃO | 2 620 | 3 969 | 3 969 | 51.49 | - | 0.22 | 0.24 | |
| | | REND.MÉDIO | 671 | 979 | 979 | 45.90 | - | - | - | |
| GOIÁS | P | ÁREA I | 40 440 | 43 862 | 43 862 | 8.46 | - | 1.77 | 1.71 | |
| | | ÁREA II | 40 435 | 43 862 | 43 862 | 8.48 | - | 1.96 | 1.75 | |
| | | PRODUÇÃO | 66 583 | 79 692 | 79 692 | 19.69 | - | 5.53 | 4.78 | |
| | | REND.MÉDIO | 1 647 | 1 817 | 1 817 | 10.32 | - | - | - | |
| DISTRITO FEDERAL | C | ÁREA I | 8 691 | 9 091 | 9 160 | 5.40 | 0.76 | 0.38 | 0.36 | |
| | | ÁREA II | 8 691 | 9 091 | 9 160 | 5.40 | 0.76 | 0.42 | 0.37 | |
| | | PRODUÇÃO | 16 930 | 20 155 | 20 031 | 18.32 | -0.62 | 1.41 | 1.20 | |
| | | REND.MÉDIO | 1 948 | 2 217 | 2 187 | 12.27 | -1.35 | - | - | |

NOTAS - 1. SITUAÇÃO DA CULTURA: P (ÁREA I: PLANTADA; ÁREA II: A SER COLHIDA; PRODUÇÃO E RENDIMENTO MÉDIO ESPERADOS);
C (ÁREA I: PLANTADA; ÁREA II: COLHIDA; PRODUÇÃO E RENDIMENTO MÉDIO OBTIDOS).
A DIFERENÇA ENTRE AS ÁREAS I E II REFERE-SE À ÁREA PERDIDA.

2. ÁREA (ha), PRODUÇÃO (t) E RENDIMENTO MÉDIO (kg/ha).

NOS DADOS REFERENTES AO ANO ATUAL FORAM REPETIDAS AS INFORMAÇÕES DA SAFRA ANTERIOR PARA AS UNIDADES DA FEDERAÇÃO QUE AINDA NÃO OBTIVERAM SUAS ESTIMATIVAS NESTE ANO.

(1) - VARIACÃO EM RELAÇÃO AO ANO ANTERIOR. (2) - VARIACÃO EM RELAÇÃO AO MÊS ANTERIOR.

FEIJÃO (em grão) - 2ª safra

| GRANDES REGIÕES E UNIDADES DA FEDERAÇÃO | | *SITUAÇÃO* DA VARIÁVEL *CULTURA* | *SAFRA/2001 | S A F R A / 2002 | | VARIACÃO (%) | | PARTICIPACÃO (%) | |
|---|---|----------------------------------|-------------|------------------|-------------|--------------|--------|------------------|--------------|
| | | | | *MÊS ANTERIOR* | *MÊS ATUAL* | (1) | (2) | *SAFRA 2001* | *SAFRA 2002* |
| TOTAL | P | ÁREA I | 1 437 009 | 1 495 954 | 1 485 538 | 3.38 | -0.70 | 100.00 | 100.00 |
| | | ÁREA II | 1 217 790 | 1 486 913 | 1 475 257 | 21.14 | -0.78 | 100.00 | 100.00 |
| | | PRODUÇÃO | 914 962 | 1 197 005 | 1 188 382 | 29.88 | -0.72 | 100.00 | 100.00 |
| | | REND. MÉDIO | 751 | 805 | 806 | 7.32 | 0.12 | - | - |
| NORTE | P | ÁREA I | 170 349 | 138 676 | 138 452 | -18.72 | -0.16 | 11.85 | 9.32 |
| | | ÁREA II | 164 743 | 138 523 | 138 299 | -16.05 | -0.16 | 13.53 | 9.37 |
| | | PRODUÇÃO | 111 844 | 93 458 | 93 126 | -16.74 | -0.36 | 12.22 | 7.84 |
| | | REND. MÉDIO | 679 | 675 | 673 | -0.88 | -0.30 | - | - |
| RONDÔNIA | P | ÁREA I | 64 551 | 71 454 | 71 203 | 10.31 | -0.35 | 4.49 | 4.79 |
| | | ÁREA II | 64 551 | 71 454 | 71 203 | 10.31 | -0.35 | 5.30 | 4.83 |
| | | PRODUÇÃO | 42 719 | 47 974 | 47 701 | 11.66 | -0.57 | 4.67 | 4.01 |
| | | REND. MÉDIO | 662 | 671 | 670 | 1.21 | -0.15 | - | - |
| ACRE | P | ÁREA I | 22 401 | 13 022 | 13 022 | -41.87 | - | 1.56 | 0.88 |
| | | ÁREA II | 19 408 | 13 022 | 13 022 | -32.90 | - | 1.59 | 0.88 |
| | | PRODUÇÃO | 11 742 | 7 780 | 7 780 | -33.74 | - | 1.28 | 0.65 |
| | | REND. MÉDIO | 605 | 597 | 597 | -1.32 | - | - | - |
| AMAZONAS | P | ÁREA I | 5 359 | 4 662 | 4 689 | -12.50 | 0.58 | 0.37 | 0.32 |
| | | ÁREA II | 4 964 | 4 662 | 4 689 | -5.54 | 0.58 | 0.41 | 0.32 |
| | | PRODUÇÃO | 4 179 | 3 505 | 3 446 | -17.54 | -1.68 | 0.46 | 0.29 |
| | | REND. MÉDIO | 842 | 752 | 735 | -12.71 | -2.26 | - | - |
| RORAIMA | P | ÁREA I | 520 | 725 | 725 | 39.42 | - | 0.04 | 0.05 |
| | | ÁREA II | 500 | 725 | 725 | 45.00 | - | 0.04 | 0.05 |
| | | PRODUÇÃO | 150 | 240 | 240 | 60.00 | - | 0.02 | 0.02 |
| | | REND. MÉDIO | 300 | 331 | 331 | 10.33 | - | - | - |
| PARÁ | P | ÁREA I | 73 002 | 43 411 | 43 411 | -40.53 | - | 5.08 | 2.92 |
| | | ÁREA II | 70 938 | 43 411 | 43 411 | -38.80 | - | 5.83 | 2.94 |
| | | PRODUÇÃO | 50 773 | 30 713 | 30 713 | -39.51 | - | 5.55 | 2.58 |
| | | REND. MÉDIO | 716 | 707 | 707 | -1.26 | - | - | - |
| AMAPÁ | P | ÁREA I | 1 221 | 1 221 | 1 221 | - | - | 0.08 | 0.08 |
| | | ÁREA II | 1 087 | 1 087 | 1 087 | - | - | 0.09 | 0.07 |
| | | PRODUÇÃO | 684 | 684 | 684 | - | - | 0.07 | 0.06 |
| | | REND. MÉDIO | 629 | 629 | 629 | - | - | - | - |
| TOCANTINS | P | ÁREA I | 3 295 | 4 181 | 4 181 | 26.89 | - | 0.23 | 0.28 |
| | | ÁREA II | 3 295 | 4 162 | 4 162 | 26.31 | - | 0.27 | 0.28 |
| | | PRODUÇÃO | 1 597 | 2 562 | 2 562 | 60.43 | - | 0.17 | 0.22 |
| | | REND. MÉDIO | 485 | 616 | 616 | 27.01 | - | - | - |
| NORDESTE | P | ÁREA I | 760 198 | 819 788 | 805 504 | 5.96 | -1.74 | 52.90 | 54.22 |
| | | ÁREA II | 548 235 | 811 864 | 797 580 | 45.48 | -1.76 | 45.02 | 54.06 |
| | | PRODUÇÃO | 257 345 | 510 594 | 510 410 | 98.34 | -0.04 | 28.13 | 42.95 |
| | | REND. MÉDIO | 469 | 629 | 640 | 36.46 | 1.75 | - | - |
| MARANHÃO | P | ÁREA I | 38 427 | 17 280 | 28 236 | -26.52 | 63.40 | 2.67 | 1.90 |
| | | ÁREA II | 38 427 | 17 280 | 28 236 | -26.52 | 63.40 | 3.16 | 1.91 |
| | | PRODUÇÃO | 21 106 | 9 252 | 13 772 | -34.75 | 48.85 | 2.31 | 1.16 |
| | | REND. MÉDIO | 549 | 535 | 488 | -11.11 | -8.79 | - | - |
| PIAUI | P | ÁREA I | 7 343 | 7 011 | 7 011 | -4.52 | - | 0.51 | 0.47 |
| | | ÁREA II | 7 343 | 7 011 | 7 011 | -4.52 | - | 0.60 | 0.48 |
| | | PRODUÇÃO | 4 806 | 4 788 | 4 788 | -0.37 | - | 0.53 | 0.40 |
| | | REND. MÉDIO | 655 | 683 | 683 | 4.27 | - | - | - |
| CEARÁ | P | ÁREA I | 8 647 | 11 558 | 10 983 | 27.02 | -4.97 | 0.60 | 0.74 |
| | | ÁREA II | 8 647 | 11 558 | 10 983 | 27.02 | -4.97 | 0.71 | 0.74 |
| | | PRODUÇÃO | 8 374 | 11 706 | 10 986 | 31.19 | -6.15 | 0.92 | 0.92 |
| | | REND. MÉDIO | 968 | 1 013 | 1 000 | 3.31 | -1.28 | - | - |
| RIO GRANDE DO NORTE | P | ÁREA I | 787 | 150 | 710 | -9.78 | 373.33 | 0.05 | 0.05 |
| | | ÁREA II | 747 | 150 | 710 | -4.95 | 373.33 | 0.06 | 0.05 |
| | | PRODUÇÃO | 314 | 200 | 468 | 49.04 | 134.00 | 0.03 | 0.04 |
| | | REND. MÉDIO | 420 | 1 333 | 659 | 56.90 | -50.56 | - | - |
| PARAÍBA | P | ÁREA I | 156 991 | 177 735 | 177 735 | 13.21 | - | 10.92 | 11.96 |
| | | ÁREA II | 32 717 | 169 811 | 169 811 | 419.03 | - | 2.69 | 11.51 |
| | | PRODUÇÃO | 12 304 | 78 052 | 78 052 | 534.36 | - | 1.34 | 6.57 |
| | | REND. MÉDIO | 376 | 460 | 460 | 22.34 | - | - | - |

FEIJÃO (em grão) - 2ª safra

| GRANDES REGIÕES E UNIDADES DA FEDERAÇÃO | | *SITUAÇÃO* DA *CULTURA* | *VARIÁVEL* | *SAFRA/2001* | S A F R A / 2002 | | VARIACÃO (%) | | PARTICIPACÃO (%) | |
|---|---|-------------------------------|------------|--------------|------------------|-------------|--------------|-------|------------------|-----------------|
| | | | | | *MÊS ANTERIOR* | *MÊS ATUAL* | (1) | (2) | *SAFRA 2001* | *SAFRA 2002* |
| PERNAMBUCO | P | ÁREA I | 91 116 | 69 191 | 69 191 | 69 191 | -24.06 | - | 6.34 | 4.66 |
| | | ÁREA II | 69 191 | 69 191 | 69 191 | 69 191 | - | - | 5.68 | 4.69 |
| | | PRODUÇÃO | 27 055 | 25 844 | 25 844 | 25 844 | -4.48 | - | 2.96 | 2.17 |
| | | REND. MÉDIO | 391 | 374 | 374 | 374 | -4.35 | - | - | - |
| ALAGOAS | P | ÁREA I | 84 540 | 97 377 | 91 677 | 91 677 | 8.44 | -5.85 | 5.88 | 6.17 |
| | | ÁREA II | 84 540 | 97 377 | 91 677 | 91 677 | 8.44 | -5.85 | 6.94 | 6.21 |
| | | PRODUÇÃO | 34 184 | 53 855 | 55 182 | 55 182 | 61.43 | 2.46 | 3.74 | 4.64 |
| | | REND. MÉDIO | 404 | 553 | 602 | 602 | 49.01 | 8.86 | - | - |
| SERGIPE | P | ÁREA I | 52 453 | 51 328 | 53 424 | 53 424 | 1.85 | 4.08 | 3.65 | 3.60 |
| | | ÁREA II | 42 891 | 51 328 | 53 424 | 53 424 | 24.56 | 4.08 | 3.52 | 3.62 |
| | | PRODUÇÃO | 17 333 | 39 189 | 42 842 | 42 842 | 147.17 | 9.32 | 1.89 | 3.61 |
| | | REND. MÉDIO | 404 | 764 | 802 | 802 | 98.51 | 4.97 | - | - |
| BAHIA | P | ÁREA I | 319 894 | 388 158 | 366 537 | 366 537 | 14.58 | -5.57 | 22.26 | 24.67 |
| | | ÁREA II | 263 732 | 388 158 | 366 537 | 366 537 | 38.98 | -5.57 | 21.66 | 24.85 |
| | | PRODUÇÃO | 131 869 | 287 708 | 278 476 | 278 476 | 111.18 | -3.21 | 14.41 | 23.43 |
| | | REND. MÉDIO | 500 | 741 | 760 | 760 | 52.00 | 2.56 | - | - |
| SUDESTE | P | ÁREA I | 258 810 | 275 210 | 274 189 | 274 189 | 5.94 | -0.37 | 18.01 | 18.46 |
| | | ÁREA II | 258 538 | 275 078 | 274 057 | 274 057 | 6.00 | -0.37 | 21.23 | 18.58 |
| | | PRODUÇÃO | 258 055 | 299 040 | 297 063 | 297 063 | 15.12 | -0.66 | 28.20 | 25.00 |
| | | REND. MÉDIO | 998 | 1 087 | 1 084 | 1 084 | 8.62 | -0.28 | - | - |
| MINAS GERAIS | C | ÁREA I | 151 906 | 165 536 | 164 515 | 164 515 | 8.30 | -0.62 | 10.57 | 11.07 |
| | | ÁREA II | 151 906 | 165 536 | 164 515 | 164 515 | 8.30 | -0.62 | 12.47 | 11.15 |
| | | PRODUÇÃO | 128 245 | 165 207 | 163 230 | 163 230 | 27.28 | -1.20 | 14.02 | 13.74 |
| | | REND. MÉDIO | 844 | 998 | 992 | 992 | 17.54 | -0.60 | - | - |
| ESPÍRITO SANTO | P | ÁREA I | 15 432 | 18 182 | 18 182 | 18 182 | 17.82 | - | 1.07 | 1.22 |
| | | ÁREA II | 15 292 | 18 182 | 18 182 | 18 182 | 18.90 | - | 1.26 | 1.23 |
| | | PRODUÇÃO | 11 481 | 14 994 | 14 994 | 14 994 | 30.60 | - | 1.25 | 1.26 |
| | | REND. MÉDIO | 751 | 825 | 825 | 825 | 9.85 | - | - | - |
| RIO DE JANEIRO | P | ÁREA I | 4 472 | 4 472 | 4 472 | 4 472 | - | - | 0.31 | 0.30 |
| | | ÁREA II | 4 340 | 4 340 | 4 340 | 4 340 | - | - | 0.36 | 0.29 |
| | | PRODUÇÃO | 3 479 | 3 479 | 3 479 | 3 479 | - | - | 0.38 | 0.29 |
| | | REND. MÉDIO | 802 | 802 | 802 | 802 | - | - | - | - |
| SÃO PAULO | P | ÁREA I | 87 000 | 87 020 | 87 020 | 87 020 | 0.02 | - | 6.05 | 5.86 |
| | | ÁREA II | 87 000 | 87 020 | 87 020 | 87 020 | 0.02 | - | 7.14 | 5.90 |
| | | PRODUÇÃO | 114 850 | 115 360 | 115 360 | 115 360 | 0.44 | - | 12.55 | 9.71 |
| | | REND. MÉDIO | 1 320 | 1 326 | 1 326 | 1 326 | 0.45 | - | - | - |
| SUL | P | ÁREA I | 154 826 | 194 141 | 199 071 | 199 071 | 28.58 | 2.54 | 10.77 | 13.40 |
| | | ÁREA II | 154 484 | 193 509 | 197 757 | 197 757 | 28.01 | 2.20 | 12.69 | 13.40 |
| | | PRODUÇÃO | 179 284 | 221 594 | 215 734 | 215 734 | 20.33 | -2.64 | 19.59 | 18.15 |
| | | REND. MÉDIO | 1 161 | 1 145 | 1 091 | 1 091 | -6.03 | -4.72 | - | - |
| PARANÁ | C | ÁREA I | 81 445 | 111 810 | 116 453 | 116 453 | 42.98 | 4.15 | 5.67 | 7.84 |
| | | ÁREA II | 81 445 | 111 810 | 116 453 | 116 453 | 42.98 | 4.15 | 6.69 | 7.89 |
| | | PRODUÇÃO | 115 276 | 156 534 | 148 798 | 148 798 | 29.08 | -4.94 | 12.60 | 12.52 |
| | | REND. MÉDIO | 1 415 | 1 400 | 1 278 | 1 278 | -9.68 | -8.71 | - | - |
| SANTA CATARINA | P | ÁREA I | 38 821 | 41 000 | 41 147 | 41 147 | 5.99 | 0.36 | 2.70 | 2.77 |
| | | ÁREA II | 38 666 | 41 000 | 40 465 | 40 465 | 4.65 | -1.30 | 3.18 | 2.74 |
| | | PRODUÇÃO | 36 352 | 34 000 | 35 827 | 35 827 | -1.44 | 5.37 | 3.97 | 3.01 |
| | | REND. MÉDIO | 940 | 829 | 885 | 885 | -5.85 | 6.76 | - | - |
| RIO GRANDE DO SUL | C | ÁREA I | 34 560 | 41 331 | 41 471 | 41 471 | 20.00 | 0.34 | 2.40 | 2.79 |
| | | ÁREA II | 34 373 | 40 699 | 40 839 | 40 839 | 18.81 | 0.34 | 2.82 | 2.77 |
| | | PRODUÇÃO | 27 656 | 31 060 | 31 109 | 31 109 | 12.49 | 0.16 | 3.02 | 2.62 |
| | | REND. MÉDIO | 805 | 763 | 762 | 762 | -5.34 | -0.13 | - | - |
| CENTRO-OESTE | P | ÁREA I | 92 826 | 68 139 | 68 322 | 68 322 | -26.40 | 0.27 | 6.46 | 4.60 |
| | | ÁREA II | 91 790 | 67 939 | 67 564 | 67 564 | -26.39 | -0.55 | 7.54 | 4.58 |
| | | PRODUÇÃO | 108 434 | 72 319 | 72 049 | 72 049 | -33.55 | -0.37 | 11.85 | 6.06 |
| | | REND. MÉDIO | 1 181 | 1 064 | 1 066 | 1 066 | -9.74 | 0.19 | - | - |
| MATO GROSSO DO SUL | P | ÁREA I | 23 724 | 14 010 | 14 073 | 14 073 | -40.68 | 0.45 | 1.65 | 0.95 |
| | | ÁREA II | 22 859 | 14 000 | 13 505 | 13 505 | -40.92 | -3.54 | 1.88 | 0.92 |
| | | PRODUÇÃO | 28 692 | 14 000 | 13 505 | 13 505 | -52.93 | -3.54 | 3.14 | 1.14 |
| | | REND. MÉDIO | 1 255 | 1 000 | 1 000 | 1 000 | -20.32 | - | - | - |

FEIJÃO (em grão) - 2ª safra

| GRANDES REGIÕES E UNIDADES DA FEDERAÇÃO | | *SITUAÇÃO* DA * VARIÁVEL * *CULTURA * | * SAFRA/2001 * | S A F R A / 2002 * MÊS ANTERIOR * MÊS ATUAL * | | VARIACÃO (%) (1) (2) | | PARTICIPACÃO (%) * SAFRA * SAFRA 2001 * 2002 | |
|---|---|---|----------------|--|--------|-------------------------|------|--|------|
| MATO GROSSO | P | ÁREA I | 18 943 | 17 330 | 17 330 | -8.52 | - | 1.32 | 1.17 |
| | | ÁREA II | 18 822 | 17 330 | 17 330 | -7.93 | - | 1.55 | 1.17 |
| | | PRODUÇÃO | 15 010 | 14 603 | 14 603 | -2.71 | - | 1.64 | 1.23 |
| | | REND.MÉDIO | 797 | 843 | 843 | 5.77 | - | - | - |
| GOIÁS | P | ÁREA I | 49 755 | 36 349 | 36 469 | -26.70 | 0.33 | 3.46 | 2.45 |
| | | ÁREA II | 49 705 | 36 159 | 36 279 | -27.01 | 0.33 | 4.08 | 2.46 |
| | | PRODUÇÃO | 64 106 | 42 864 | 43 089 | -32.78 | 0.52 | 7.01 | 3.63 |
| | | REND.MÉDIO | 1 290 | 1 185 | 1 187 | -7.98 | 0.17 | - | - |
| DISTRITO FEDERAL | P | ÁREA I | 404 | 450 | 450 | 11.39 | - | 0.03 | 0.03 |
| | | ÁREA II | 404 | 450 | 450 | 11.39 | - | 0.03 | 0.03 |
| | | PRODUÇÃO | 626 | 852 | 852 | 36.10 | - | 0.07 | 0.07 |
| | | REND.MÉDIO | 1 550 | 1 893 | 1 893 | 22.13 | - | - | - |

NOTAS - 1. SITUAÇÃO DA CULTURA: P (ÁREA I: PLANTADA; ÁREA II: A SER COLHIDA; PRODUÇÃO E RENDIMENTO MÉDIO ESPERADOS);
C (ÁREA I: PLANTADA; ÁREA II: COLHIDA; PRODUÇÃO E RENDIMENTO MÉDIO OBTIDOS).

A DIFERENÇA ENTRE AS ÁREAS I E II REFERE-SE A ÁREA PERDIDA.

2. ÁREA (ha), PRODUÇÃO (t) E RENDIMENTO MÉDIO (kg/ha).

NOS DADOS REFERENTES AO ANO ATUAL FORAM REPETIDAS AS INFORMAÇÕES DA SAFRA ANTERIOR PARA AS UNIDADES DA FEDERAÇÃO QUE AINDA NÃO OBTIVERAM SUAS ESTIMATIVAS NESTE ANO.

(1) - VARIACÃO EM RELAÇÃO AO ANO ANTERIOR. (2) - VARIACÃO EM RELAÇÃO AO MÊS ANTERIOR.

FEIJÃO (em grão) - 3ª safra

| GRANDES REGIÕES E UNIDADES DA FEDERAÇÃO | | *SITUAÇÃO* DA *CULTURA* | *VARIÁVEL* | *SAFRA/2001* | S A F R A / 2002 | | VARIACÃO (%) | | PARTICIPACÃO (%) | |
|---|---|-------------------------------|------------|--------------|------------------|-------------|--------------|--------|------------------|-----------------|
| | | | | | *MÊS ANTERIOR* | *MÊS ATUAL* | (1) | (2) | *SAFRA 2001* | *SAFRA 2002* |
| TOTAL | P | ÁREA I | 168 273 | 151 234 | 152 824 | -9.18 | 1.05 | 100.00 | 100.00 | |
| | | ÁREA II | 168 273 | 151 234 | 152 824 | -9.18 | 1.05 | 100.00 | 100.00 | |
| | | PRODUÇÃO | 318 315 | 282 377 | 288 315 | -9.42 | 2.10 | 100.00 | 100.00 | |
| | | REND.MÉDIO | 1 892 | 1 867 | 1 887 | -0.26 | 1.07 | - | - | |
| SUDESTE | P | ÁREA I | 100 057 | 81 315 | 80 729 | -19.32 | -0.72 | 59.46 | 52.82 | |
| | | ÁREA II | 100 057 | 81 315 | 80 729 | -19.32 | -0.72 | 59.46 | 52.82 | |
| | | PRODUÇÃO | 193 910 | 147 391 | 146 552 | -24.42 | -0.57 | 60.92 | 50.83 | |
| | | REND.MÉDIO | 1 938 | 1 813 | 1 815 | -6.35 | 0.11 | - | - | |
| MINAS GERAIS | P | ÁREA I | 46 719 | 48 755 | 48 169 | 3.10 | -1.20 | 27.76 | 31.52 | |
| | | ÁREA II | 46 719 | 48 755 | 48 169 | 3.10 | -1.20 | 27.76 | 31.52 | |
| | | PRODUÇÃO | 96 623 | 101 351 | 100 512 | 4.02 | -0.83 | 30.35 | 34.86 | |
| | | REND.MÉDIO | 2 068 | 2 079 | 2 087 | 0.92 | 0.38 | - | - | |
| SÃO PAULO | P | ÁREA I | 53 338 | 32 560 | 32 560 | -38.96 | - | 31.70 | 21.31 | |
| | | ÁREA II | 53 338 | 32 560 | 32 560 | -38.96 | - | 31.70 | 21.31 | |
| | | PRODUÇÃO | 97 287 | 46 040 | 46 040 | -52.68 | - | 30.56 | 15.97 | |
| | | REND.MÉDIO | 1 824 | 1 414 | 1 414 | -22.48 | - | - | - | |
| SUL | P | ÁREA I | 23 699 | 23 699 | 23 700 | 0.00 | 0.00 | 14.08 | 15.51 | |
| | | ÁREA II | 23 699 | 23 699 | 23 700 | 0.00 | 0.00 | 14.08 | 15.51 | |
| | | PRODUÇÃO | 15 089 | 15 089 | 16 590 | 9.95 | 9.95 | 4.74 | 5.75 | |
| | | REND.MÉDIO | 637 | 637 | 700 | 9.89 | 9.89 | - | - | |
| PARANÁ | P | ÁREA I | 23 699 | 23 699 | 23 700 | 0.00 | 0.00 | 14.08 | 15.51 | |
| | | ÁREA II | 23 699 | 23 699 | 23 700 | 0.00 | 0.00 | 14.08 | 15.51 | |
| | | PRODUÇÃO | 15 089 | 15 089 | 16 590 | 9.95 | 9.95 | 4.74 | 5.75 | |
| | | REND.MÉDIO | 637 | 637 | 700 | 9.89 | 9.89 | - | - | |
| CENTRO-OESTE | P | ÁREA I | 44 517 | 46 220 | 48 395 | 8.71 | 4.71 | 26.46 | 31.67 | |
| | | ÁREA II | 44 517 | 46 220 | 48 395 | 8.71 | 4.71 | 26.46 | 31.67 | |
| | | PRODUÇÃO | 109 316 | 119 897 | 125 173 | 14.51 | 4.40 | 34.34 | 43.42 | |
| | | REND.MÉDIO | 2 456 | 2 594 | 2 586 | 5.29 | -0.31 | - | - | |
| MATO GROSSO | P | ÁREA I | 5 556 | 8 002 | 8 002 | 44.02 | - | 3.30 | 5.24 | |
| | | ÁREA II | 5 556 | 8 002 | 8 002 | 44.02 | - | 3.30 | 5.24 | |
| | | PRODUÇÃO | 12 794 | 18 976 | 18 976 | 48.32 | - | 4.02 | 6.58 | |
| | | REND.MÉDIO | 2 303 | 2 371 | 2 371 | 2.95 | - | - | - | |
| GOIÁS | P | ÁREA I | 36 160 | 34 590 | 36 115 | -0.12 | 4.41 | 21.49 | 23.63 | |
| | | ÁREA II | 36 160 | 34 590 | 36 115 | -0.12 | 4.41 | 21.49 | 23.63 | |
| | | PRODUÇÃO | 89 225 | 91 593 | 95 313 | 6.82 | 4.06 | 28.03 | 33.06 | |
| | | REND.MÉDIO | 2 468 | 2 648 | 2 639 | 6.93 | -0.34 | - | - | |
| DISTRITO FEDERAL | P | ÁREA I | 2 801 | 3 628 | 4 278 | 52.73 | 17.92 | 1.66 | 2.80 | |
| | | ÁREA II | 2 801 | 3 628 | 4 278 | 52.73 | 17.92 | 1.66 | 2.80 | |
| | | PRODUÇÃO | 7 297 | 9 328 | 10 884 | 49.16 | 16.68 | 2.29 | 3.78 | |
| | | REND.MÉDIO | 2 605 | 2 571 | 2 544 | -2.34 | -1.05 | - | - | |

NOTAS - 1. SITUAÇÃO DA CULTURA: P (ÁREA I: PLANTADA; ÁREA II: A SER COLHIDA; PRODUÇÃO E RENDIMENTO MÉDIO ESPERADOS);
C (ÁREA I: PLANTADA; ÁREA II: COLHIDA; PRODUÇÃO E RENDIMENTO MÉDIO OBTIDOS).
A DIFERENÇA ENTRE AS ÁREAS I E II REFERE-SE À ÁREA PERDIDA.

2. ÁREA (ha), PRODUÇÃO (t) E RENDIMENTO MÉDIO (kg/ha).

NOS DADOS REFERENTES AO ANO ATUAL FORAM REPETIDAS AS INFORMAÇÕES DA SAFRA ANTERIOR PARA AS UNIDADES DA FEDERAÇÃO QUE AINDA NÃO OBTIVERAM SUAS ESTIMATIVAS NESTE ANO.

(1) - VARIACÃO EM RELAÇÃO AO ANO ANTERIOR. (2) - VARIACÃO EM RELAÇÃO AO MÊS ANTERIOR.

FUMO (em folha)

| GRANDES REGIÕES E UNIDADES DA FEDERAÇÃO | | *SITUAÇÃO* DA *CULTURA* | *VARIÁVEL* | *SAFRA/2001* | S A F R A / 2002 | | VARIACÃO (%) | | PARTICIPACÃO (%) | |
|---|---|-------------------------------|------------|--------------|------------------|-------------|--------------|--------|------------------|-----------------|
| | | | | | *MÊS ANTERIOR* | *MÊS ATUAL* | (1) | (2) | *SAFRA 2001* | *SAFRA 2002* |
| TOTAL | P | ÁREA I | 301 704 | 332 229 | 335 504 | 11.20 | 0.99 | 100.00 | 100.00 | |
| | | ÁREA II | 301 498 | 331 522 | 334 797 | 11.04 | 0.99 | 100.00 | 100.00 | |
| | | PRODUÇÃO | 564 536 | 627 152 | 648 906 | 14.95 | 3.47 | 100.00 | 100.00 | |
| | | REND. MÉDIO | 1 872 | 1 892 | 1 938 | 3.53 | 2.43 | - | - | |
| NORDESTE | P | ÁREA I | 23 000 | 22 656 | 22 600 | -1.74 | -0.25 | 7.62 | 6.74 | |
| | | ÁREA II | 22 992 | 22 656 | 22 600 | -1.70 | -0.25 | 7.63 | 6.75 | |
| | | PRODUÇÃO | 21 933 | 21 982 | 21 877 | -0.26 | -0.48 | 3.89 | 3.37 | |
| | | REND. MÉDIO | 954 | 970 | 968 | 1.47 | -0.21 | - | - | |
| CEARÁ | P | ÁREA I | 106 | 77 | 77 | -27.36 | - | 0.04 | 0.02 | |
| | | ÁREA II | 106 | 77 | 77 | -27.36 | - | 0.04 | 0.02 | |
| | | PRODUÇÃO | 97 | 72 | 71 | -26.80 | -1.39 | 0.02 | 0.01 | |
| | | REND. MÉDIO | 915 | 935 | 922 | 0.77 | -1.39 | - | - | |
| PARAÍBA | P | ÁREA I | 183 | 210 | 210 | 14.75 | - | 0.06 | 0.06 | |
| | | ÁREA II | 183 | 210 | 210 | 14.75 | - | 0.06 | 0.06 | |
| | | PRODUÇÃO | 130 | 159 | 159 | 22.31 | - | 0.02 | 0.02 | |
| | | REND. MÉDIO | 710 | 757 | 757 | 6.62 | - | - | - | |
| ALAGOAS | P | ÁREA I | 10 448 | 10 300 | 10 300 | -1.42 | - | 3.46 | 3.07 | |
| | | ÁREA II | 10 448 | 10 300 | 10 300 | -1.42 | - | 3.47 | 3.08 | |
| | | PRODUÇÃO | 10 868 | 10 780 | 10 750 | -1.09 | -0.28 | 1.93 | 1.66 | |
| | | REND. MÉDIO | 1 040 | 1 047 | 1 044 | 0.38 | -0.29 | - | - | |
| SERGIPE | P | ÁREA I | 1 666 | 1 405 | 1 349 | -19.03 | -3.99 | 0.55 | 0.40 | |
| | | ÁREA II | 1 666 | 1 405 | 1 349 | -19.03 | -3.99 | 0.55 | 0.40 | |
| | | PRODUÇÃO | 1 992 | 1 838 | 1 764 | -11.45 | -4.03 | 0.35 | 0.27 | |
| | | REND. MÉDIO | 1 196 | 1 308 | 1 308 | 9.36 | - | - | - | |
| BAHIA | P | ÁREA I | 10 597 | 10 664 | 10 664 | 0.63 | - | 3.51 | 3.18 | |
| | | ÁREA II | 10 589 | 10 664 | 10 664 | 0.71 | - | 3.51 | 3.19 | |
| | | PRODUÇÃO | 8 846 | 9 133 | 9 133 | 3.24 | - | 1.57 | 1.41 | |
| | | REND. MÉDIO | 835 | 856 | 856 | 2.51 | - | - | - | |
| SUDESTE | P | ÁREA I | 1 984 | 2 102 | 2 084 | 5.04 | -0.86 | 0.66 | 0.62 | |
| | | ÁREA II | 1 984 | 2 102 | 2 084 | 5.04 | -0.86 | 0.66 | 0.62 | |
| | | PRODUÇÃO | 1 361 | 1 627 | 1 634 | 20.06 | 0.43 | 0.24 | 0.25 | |
| | | REND. MÉDIO | 686 | 774 | 784 | 14.29 | 1.29 | - | - | |
| MINAS GERAIS | P | ÁREA I | 1 858 | 1 976 | 1 958 | 5.38 | -0.91 | 0.62 | 0.58 | |
| | | ÁREA II | 1 858 | 1 976 | 1 958 | 5.38 | -0.91 | 0.62 | 0.58 | |
| | | PRODUÇÃO | 1 300 | 1 566 | 1 573 | 21.00 | 0.45 | 0.23 | 0.24 | |
| | | REND. MÉDIO | 700 | 793 | 803 | 14.71 | 1.26 | - | - | |
| SÃO PAULO | P | ÁREA I | 126 | 126 | 126 | - | - | 0.04 | 0.04 | |
| | | ÁREA II | 126 | 126 | 126 | - | - | 0.04 | 0.04 | |
| | | PRODUÇÃO | 61 | 61 | 61 | - | - | 0.01 | 0.01 | |
| | | REND. MÉDIO | 484 | 484 | 484 | - | - | - | - | |
| SUL | C | ÁREA I | 276 720 | 307 471 | 310 820 | 12.32 | 1.09 | 91.72 | 92.64 | |
| | | ÁREA II | 276 522 | 306 764 | 310 113 | 12.15 | 1.09 | 91.72 | 92.63 | |
| | | PRODUÇÃO | 541 242 | 603 543 | 625 395 | 15.55 | 3.62 | 95.87 | 96.38 | |
| | | REND. MÉDIO | 1 957 | 1 967 | 2 017 | 3.07 | 2.54 | - | - | |
| PARANÁ | C | ÁREA I | 34 384 | 36 900 | 36 900 | 7.32 | - | 11.40 | 11.00 | |
| | | ÁREA II | 34 384 | 36 900 | 36 900 | 7.32 | - | 11.40 | 11.02 | |
| | | PRODUÇÃO | 64 869 | 70 110 | 70 110 | 8.08 | - | 11.49 | 10.80 | |
| | | REND. MÉDIO | 1 887 | 1 900 | 1 900 | 0.69 | - | - | - | |
| SANTA CATARINA | C | ÁREA I | 93 678 | 106 000 | 111 000 | 18.49 | 4.72 | 31.05 | 33.08 | |
| | | ÁREA II | 93 645 | 106 000 | 111 000 | 18.53 | 4.72 | 31.06 | 33.15 | |
| | | PRODUÇÃO | 178 207 | 197 000 | 223 000 | 25.14 | 13.20 | 31.57 | 34.37 | |
| | | REND. MÉDIO | 1 903 | 1 858 | 2 009 | 5.57 | 8.13 | - | - | |

FUMO (em folha)

| GRANDES REGIÕES E UNIDADES DA FEDERAÇÃO | *SITUAÇÃO* DA *CULTURA* | *VARIÁVEL* | *SAFRA/2001* | *S A F R A / 2002* | | *VARIACÃO (%)* | | *PARTICIPACÃO (%)* | |
|---|-------------------------------|------------|--------------|--------------------|-------------|----------------|-------|--------------------|-----------------|
| | | | | *MÊS ANTERIOR* | *MÊS ATUAL* | (1) | (2) | *SAFRA 2001* | *SAFRA 2002* |
| RIO GRANDE DO SUL ... | C | ÁREA I | 148 658 | 164 571 | 162 920 | 9.59 | -1.00 | 49.27 | 48.56 |
| | | ÁREA II | 148 493 | 163 864 | 162 213 | 9.24 | -1.01 | 49.25 | 48.45 |
| | | PRODUÇÃO | 298 166 | 336 433 | 332 285 | 11.44 | -1.23 | 52.82 | 51.21 |
| | | REND.MÉDIO | 2 008 | 2 053 | 2 048 | 1.99 | -0.24 | - | - |

NOTAS - 1. SITUAÇÃO DA CULTURA: P (ÁREA I: PLANTADA; ÁREA II: A SER COLHIDA; PRODUÇÃO E RENDIMENTO MÉDIO ESPERADOS);
C (ÁREA I: PLANTADA; ÁREA II: COLHIDA; PRODUÇÃO E RENDIMENTO MÉDIO OBTIDOS).
A DIFERENÇA ENTRE AS ÁREAS I E II REFERE-SE A ÁREA PERDIDA.

2. ÁREA (ha), PRODUÇÃO (t) E RENDIMENTO MÉDIO (kg/ha).

NOS DADOS REFERENTES AO ANO ATUAL FORAM REPETIDAS AS INFORMAÇÕES DA SAFRA ANTERIOR PARA AS UNIDADES DA FEDERAÇÃO QUE AINDA NÃO OBTIVERAM SUAS ESTIMATIVAS NESTE ANO.

(1) - VARIACÃO EM RELAÇÃO AO ANO ANTERIOR. (2) - VARIACÃO EM RELAÇÃO AO MÊS ANTERIOR.

GUARANÁ

| GRANDES REGIÕES E UNIDADES DA FEDERAÇÃO | | *SITUAÇÃO* DA VARIÁVEL *CULTURA* | *SAFRA/2001 | S A F R A / 2002 | | VARIACÃO (%) | | PARTICIPACÃO (%) | |
|---|---|----------------------------------|-------------|------------------|-------------|--------------|--------|------------------|--------------|
| | | | | *MÊS ANTERIOR* | *MÊS ATUAL* | (1) | (2) | *SAFRA 2001* | *SAFRA 2002* |
| TOTAL | P | ÁREA I | 11 527 | 17 290 | 17 558 | 52.32 | 1.55 | 100.00 | 100.00 |
| | | ÁREA II | 11 494 | 10 444 | 11 772 | 2.42 | 12.72 | 100.00 | 100.00 |
| | | PRODUÇÃO | 3 866 | 4 011 | 4 122 | 6.62 | 2.77 | 100.00 | 100.00 |
| | | REND.MÉDIO | 336 | 384 | 350 | 4.17 | -8.85 | - | - |
| NORTE | P | ÁREA I | 4 681 | 10 466 | 10 734 | 129.31 | 2.56 | 40.61 | 61.13 |
| | | ÁREA II | 4 681 | 3 620 | 4 948 | 5.70 | 36.69 | 40.73 | 42.03 |
| | | PRODUÇÃO | 641 | 619 | 730 | 13.88 | 17.93 | 16.58 | 17.71 |
| | | REND.MÉDIO | 137 | 171 | 148 | 8.03 | -13.45 | - | - |
| ACRE | P | ÁREA I | 126 | 288 | 288 | 128.57 | - | 1.09 | 1.64 |
| | | ÁREA II | 126 | 288 | 288 | 128.57 | - | 1.10 | 2.45 |
| | | PRODUÇÃO | 50 | 115 | 115 | 130.00 | - | 1.29 | 2.79 |
| | | REND.MÉDIO | 397 | 399 | 399 | 0.50 | - | - | - |
| AMAZONAS | P | ÁREA I | 4 426 | 10 084 | 10 352 | 133.89 | 2.66 | 38.40 | 58.96 |
| | | ÁREA II | 4 426 | 3 238 | 4 566 | 3.16 | 41.01 | 38.51 | 38.79 |
| | | PRODUÇÃO | 542 | 469 | 580 | 7.01 | 23.67 | 14.02 | 14.07 |
| | | REND.MÉDIO | 122 | 145 | 127 | 4.10 | -12.41 | - | - |
| PARÁ | P | ÁREA I | 129 | 94 | 94 | -27.13 | - | 1.12 | 0.54 |
| | | ÁREA II | 129 | 94 | 94 | -27.13 | - | 1.12 | 0.80 |
| | | PRODUÇÃO | 49 | 35 | 35 | -28.57 | - | 1.27 | 0.85 |
| | | REND.MÉDIO | 380 | 372 | 372 | -2.11 | - | - | - |
| NORDESTE | P | ÁREA I | 5 871 | 5 857 | 5 857 | -0.24 | - | 50.93 | 33.36 |
| | | ÁREA II | 5 838 | 5 857 | 5 857 | 0.33 | - | 50.79 | 49.75 |
| | | PRODUÇÃO | 2 816 | 2 924 | 2 924 | 3.84 | - | 72.84 | 70.94 |
| | | REND.MÉDIO | 482 | 499 | 499 | 3.53 | - | - | - |
| BAHIA | P | ÁREA I | 5 871 | 5 857 | 5 857 | -0.24 | - | 50.93 | 33.36 |
| | | ÁREA II | 5 838 | 5 857 | 5 857 | 0.33 | - | 50.79 | 49.75 |
| | | PRODUÇÃO | 2 816 | 2 924 | 2 924 | 3.84 | - | 72.84 | 70.94 |
| | | REND.MÉDIO | 482 | 499 | 499 | 3.53 | - | - | - |
| CENTRO-OESTE | P | ÁREA I | 975 | 967 | 967 | -0.82 | - | 8.46 | 5.51 |
| | | ÁREA II | 975 | 967 | 967 | -0.82 | - | 8.48 | 8.21 |
| | | PRODUÇÃO | 409 | 468 | 468 | 14.43 | - | 10.58 | 11.35 |
| | | REND.MÉDIO | 419 | 484 | 484 | 15.51 | - | - | - |
| MATO GROSSO | P | ÁREA I | 975 | 967 | 967 | -0.82 | - | 8.46 | 5.51 |
| | | ÁREA II | 975 | 967 | 967 | -0.82 | - | 8.48 | 8.21 |
| | | PRODUÇÃO | 409 | 468 | 468 | 14.43 | - | 10.58 | 11.35 |
| | | REND.MÉDIO | 419 | 484 | 484 | 15.51 | - | - | - |

NOTAS - 1. SITUAÇÃO DA CULTURA: P (ÁREA I: DESTINADA À COLHEITA NO ANO, ÁREA II: A SER COLHIDA; PRODUÇÃO E RENDIMENTO MÉDIO ESPERADOS); C (ÁREA I: DESTINADA À COLHEITA NO ANO, ÁREA II: COLHIDA; PRODUÇÃO E RENDIMENTO MÉDIO OBTIDOS). A DIFERENÇA ENTRE AS ÁREAS I E II REFERE-SE À ÁREA PERDIDA.

2. ÁREA (ha), PRODUÇÃO (t) E RENDIMENTO MÉDIO (kg/ha).

NOS DADOS REFERENTES AO ANO ATUAL FORAM REPETIDAS AS INFORMAÇÕES DA SAFRA ANTERIOR PARA AS UNIDADES DA FEDERAÇÃO QUE AINDA NÃO OBTIVERAM SUAS ESTIMATIVAS NESTE ANO.

(1) - VARIACÃO EM RELAÇÃO AO ANO ANTERIOR. (2) - VARIACÃO EM RELAÇÃO AO MÊS ANTERIOR.

JUTA (fibra)

| GRANDES REGIÕES E UNIDADES DA FEDERAÇÃO | | *SITUAÇÃO* DA VARIÁVEL *CULTURA* | *SAFRA/2001 | S A F R A / 2002 | | VARIACÃO (%) | | PARTICIPACÃO (%) | |
|---|---|----------------------------------|-------------|------------------|-------------|--------------|-------|------------------|--------------|
| | | | | *MÊS ANTERIOR* | *MÊS ATUAL* | (1) | (2) | *SAFRA 2001* | *SAFRA 2002* |
| TOTAL | P | ÁREA I | 1 204 | 972 | 1 003 | -16.69 | 3.19 | 100.00 | 100.00 |
| | | ÁREA II | 954 | 972 | 983 | 3.04 | 1.13 | 100.00 | 100.00 |
| | | PRODUÇÃO | 1 308 | 1 476 | 1 475 | 12.77 | -0.07 | 100.00 | 100.00 |
| | | REND.MÉDIO | 1 371 | 1 519 | 1 501 | 9.48 | -1.18 | - | - |
| NORTE | P | ÁREA I | 1 204 | 972 | 1 003 | -16.69 | 3.19 | 100.00 | 100.00 |
| | | ÁREA II | 954 | 972 | 983 | 3.04 | 1.13 | 100.00 | 100.00 |
| | | PRODUÇÃO | 1 308 | 1 476 | 1 475 | 12.77 | -0.07 | 100.00 | 100.00 |
| | | REND.MÉDIO | 1 371 | 1 519 | 1 501 | 9.48 | -1.18 | - | - |
| AMAZONAS | C | ÁREA I | 1 034 | 662 | 693 | -32.98 | 4.68 | 85.88 | 69.09 |
| | | ÁREA II | 794 | 662 | 673 | -15.24 | 1.66 | 83.23 | 68.46 |
| | | PRODUÇÃO | 1 088 | 1 008 | 1 007 | -7.44 | -0.10 | 83.18 | 68.27 |
| | | REND.MÉDIO | 1 370 | 1 524 | 1 496 | 9.20 | -1.84 | - | - |
| PARÁ | P | ÁREA I | 170 | 310 | 310 | 82.35 | - | 14.12 | 30.91 |
| | | ÁREA II | 160 | 310 | 310 | 93.75 | - | 16.77 | 31.54 |
| | | PRODUÇÃO | 220 | 468 | 468 | 112.73 | - | 16.82 | 31.73 |
| | | REND.MÉDIO | 1 375 | 1 510 | 1 510 | 9.82 | - | - | - |

NOTAS - 1. SITUAÇÃO DA CULTURA: P (ÁREA I: PLANTADA; ÁREA II: A SER COLHIDA; PRODUÇÃO E RENDIMENTO MÉDIO ESPERADOS);
C (ÁREA I: PLANTADA; ÁREA II: COLHIDA; PRODUÇÃO E RENDIMENTO MÉDIO OBTIDOS).
A DIFERENÇA ENTRE AS ÁREAS I E II REFERE-SE A ÁREA PERDIDA.

2. ÁREA (ha), PRODUÇÃO (t) E RENDIMENTO MÉDIO (kg/ha).

NOS DADOS REFERENTES AO ANO ATUAL FORAM REPETIDAS AS INFORMAÇÕES DA SAFRA ANTERIOR PARA AS UNIDADES DA FEDERAÇÃO QUE AINDA NÃO OBTIVERAM SUAS ESTIMATIVAS NESTE ANO.

(1) - VARIACÃO EM RELAÇÃO AO ANO ANTERIOR. (2) - VARIACÃO EM RELAÇÃO AO MÊS ANTERIOR.

LARANJA

| GRANDES REGIÕES E UNIDADES DA FEDERAÇÃO | | *SITUAÇÃO* DA VARIÁVEL *CULTURA* | *SAFRA/2001 | S A F R A / 2002 | | VARIACÃO (%) | | PARTICIPACÃO (%) | |
|---|---|----------------------------------|-------------|------------------|-------------|--------------|--------|------------------|--------------|
| | | | | *MÊS ANTERIOR* | *MÊS ATUAL* | (1) | (2) | *SAFRA 2001* | *SAFRA 2002* |
| TOTAL | P | ÁREA I | 821 801 | 833 451 | 832 632 | 1.32 | -0.10 | 100.00 | 100.00 |
| | | ÁREA II | 821 174 | 817 453 | 816 284 | -0.60 | -0.14 | 100.00 | 100.00 |
| | | PRODUÇÃO | 16 843 620 | 18 569 320 | 18 587 142 | 10.35 | 0.10 | 100.00 | 100.00 |
| | | REND. MÉDIO | 20 512 | 22 716 | 22 770 | 11.01 | 0.24 | - | - |
| NORTE | P | ÁREA I | 16 594 | 15 675 | 16 195 | -2.40 | 3.32 | 2.02 | 1.95 |
| | | ÁREA II | 16 530 | 15 675 | 16 125 | -2.45 | 2.87 | 2.01 | 1.98 |
| | | PRODUÇÃO | 226 507 | 242 941 | 242 690 | 7.14 | -0.10 | 1.34 | 1.31 |
| | | REND. MÉDIO | 13 703 | 15 499 | 15 051 | 9.84 | -2.89 | - | - |
| AMAZONAS | P | ÁREA I | 2 858 | 2 401 | 2 921 | 2.20 | 21.66 | 0.35 | 0.35 |
| | | ÁREA II | 2 794 | 2 401 | 2 851 | 2.04 | 18.74 | 0.34 | 0.35 |
| | | PRODUÇÃO | 14 975 | 13 337 | 13 086 | -12.61 | -1.88 | 0.09 | 0.07 |
| | | REND. MÉDIO | 5 360 | 5 555 | 4 590 | -14.37 | -17.37 | - | - |
| RORAIMA | P | ÁREA I | 300 | 300 | 300 | - | - | 0.04 | 0.04 |
| | | ÁREA II | 300 | 300 | 300 | - | - | 0.04 | 0.04 |
| | | PRODUÇÃO | 3 000 | 3 000 | 3 000 | - | - | 0.02 | 0.02 |
| | | REND. MÉDIO | 10 000 | 10 000 | 10 000 | - | - | - | - |
| PARÁ | P | ÁREA I | 12 671 | 12 209 | 12 209 | -3.65 | - | 1.54 | 1.47 |
| | | ÁREA II | 12 671 | 12 209 | 12 209 | -3.65 | - | 1.54 | 1.50 |
| | | PRODUÇÃO | 200 120 | 218 192 | 218 192 | 9.03 | - | 1.19 | 1.17 |
| | | REND. MÉDIO | 15 794 | 17 872 | 17 872 | 13.16 | - | - | - |
| AMAPÁ | P | ÁREA I | 765 | 765 | 765 | - | - | 0.09 | 0.09 |
| | | ÁREA II | 765 | 765 | 765 | - | - | 0.09 | 0.09 |
| | | PRODUÇÃO | 8 412 | 8 412 | 8 412 | - | - | 0.05 | 0.05 |
| | | REND. MÉDIO | 10 996 | 10 996 | 10 996 | - | - | - | - |
| NORDESTE | P | ÁREA I | 109 345 | 109 219 | 107 824 | -1.39 | -1.28 | 13.31 | 12.95 |
| | | ÁREA II | 109 062 | 109 209 | 107 618 | -1.32 | -1.46 | 13.28 | 13.18 |
| | | PRODUÇÃO | 1 532 667 | 1 591 497 | 1 611 251 | 5.13 | 1.24 | 9.10 | 8.67 |
| | | REND. MÉDIO | 14 053 | 14 573 | 14 972 | 6.54 | 2.74 | - | - |
| MARANHÃO | P | ÁREA I | 1 407 | 1 374 | 1 372 | -2.49 | -0.15 | 0.17 | 0.16 |
| | | ÁREA II | 1 407 | 1 374 | 1 372 | -2.49 | -0.15 | 0.17 | 0.17 |
| | | PRODUÇÃO | 12 663 | 22 988 | 22 706 | 79.31 | -1.23 | 0.08 | 0.12 |
| | | REND. MÉDIO | 9 000 | 16 731 | 16 550 | 83.89 | -1.08 | - | - |
| PIAUI | P | ÁREA I | 730 | 719 | 811 | 11.10 | 12.80 | 0.09 | 0.10 |
| | | ÁREA II | 730 | 719 | 719 | -1.51 | - | 0.09 | 0.09 |
| | | PRODUÇÃO | 6 972 | 8 120 | 8 120 | 16.47 | - | 0.04 | 0.04 |
| | | REND. MÉDIO | 9 551 | 11 293 | 11 293 | 18.24 | - | - | - |
| CEARÁ | P | ÁREA I | 1 599 | 1 563 | 1 564 | -2.19 | 0.06 | 0.19 | 0.19 |
| | | ÁREA II | 1 599 | 1 563 | 1 564 | -2.19 | 0.06 | 0.19 | 0.19 |
| | | PRODUÇÃO | 15 995 | 15 108 | 15 119 | -5.48 | 0.07 | 0.09 | 0.08 |
| | | REND. MÉDIO | 10 003 | 9 666 | 9 667 | -3.36 | 0.01 | - | - |
| PARAÍBA | P | ÁREA I | 818 | 764 | 764 | -6.60 | - | 0.10 | 0.09 |
| | | ÁREA II | 805 | 764 | 764 | -5.09 | - | 0.10 | 0.09 |
| | | PRODUÇÃO | 6 574 | 6 240 | 6 240 | -5.08 | - | 0.04 | 0.03 |
| | | REND. MÉDIO | 8 166 | 8 168 | 8 168 | 0.02 | - | - | - |
| PERNAMBUCO | P | ÁREA I | 1 306 | 1 118 | 1 118 | -14.40 | - | 0.16 | 0.13 |
| | | ÁREA II | 1 194 | 1 108 | 1 108 | -7.20 | - | 0.15 | 0.14 |
| | | PRODUÇÃO | 7 317 | 6 898 | 6 898 | -5.73 | - | 0.04 | 0.04 |
| | | REND. MÉDIO | 6 128 | 6 226 | 6 226 | 1.60 | - | - | - |
| ALAGOAS | P | ÁREA I | 4 150 | 4 363 | 3 188 | -23.18 | -26.93 | 0.50 | 0.38 |
| | | ÁREA II | 4 150 | 4 363 | 3 188 | -23.18 | -26.93 | 0.51 | 0.39 |
| | | PRODUÇÃO | 36 498 | 38 420 | 28 512 | -21.88 | -25.79 | 0.22 | 0.15 |
| | | REND. MÉDIO | 8 795 | 8 806 | 8 944 | 1.69 | 1.57 | - | - |
| SERGIPE | P | ÁREA I | 49 863 | 50 631 | 50 497 | 1.27 | -0.26 | 6.07 | 6.06 |
| | | ÁREA II | 49 728 | 50 631 | 50 497 | 1.55 | -0.26 | 6.06 | 6.19 |
| | | PRODUÇÃO | 581 268 | 631 892 | 662 575 | 13.99 | 4.86 | 3.45 | 3.56 |
| | | REND. MÉDIO | 11 689 | 12 480 | 13 121 | 12.25 | 5.14 | - | - |
| BAHIA | P | ÁREA I | 49 472 | 48 687 | 48 510 | -1.94 | -0.36 | 6.02 | 5.83 |
| | | ÁREA II | 49 449 | 48 687 | 48 406 | -2.11 | -0.58 | 6.02 | 5.93 |
| | | PRODUÇÃO | 865 380 | 861 831 | 861 081 | -0.50 | -0.09 | 5.14 | 4.63 |
| | | REND. MÉDIO | 17 500 | 17 701 | 17 789 | 1.65 | 0.50 | - | - |

LARANJA

| GRANDES REGIÕES E UNIDADES DA FEDERAÇÃO | | *SITUAÇÃO* DA *CULTURA* | *VARIÁVEL* | *SAFRA/2001* | *MÊS ANTERIOR* | *S A F R A / 2002* MÊS ATUAL | *VARIÇÃO (%)* (1) (2) | | *PARTICIPAÇÃO (%)* SAFRA 2001 SAFRA 2002 | |
|---|---|-------------------------------|------------|--------------|----------------|---------------------------------|--------------------------|-------|---|--|
| SUDESTE | P | ÁREA I | 636 105 | 651 139 | 651 105 | 2.36 | -0.01 | 77.40 | 78.20 | |
| | | ÁREA II | 635 989 | 635 156 | 635 122 | -0.14 | -0.01 | 77.45 | 77.81 | |
| | | PRODUÇÃO | 14 226 820 | 15 896 989 | 15 892 879 | 11.71 | -0.03 | 84.46 | 85.50 | |
| | | REND. MÉDIO | 22 370 | 25 028 | 25 023 | 11.86 | -0.02 | - | - | |
| MINAS GERAIS | P | ÁREA I | 43 812 | 43 795 | 43 761 | -0.12 | -0.08 | 5.33 | 5.26 | |
| | | ÁREA II | 43 812 | 43 795 | 43 761 | -0.12 | -0.08 | 5.34 | 5.36 | |
| | | PRODUÇÃO | 551 834 | 611 681 | 607 571 | 10.10 | -0.67 | 3.28 | 3.27 | |
| | | REND. MÉDIO | 12 595 | 13 967 | 13 884 | 10.23 | -0.59 | - | - | |
| ESPÍRITO SANTO | P | ÁREA I | 2 851 | 2 757 | 2 757 | -3.30 | - | 0.35 | 0.33 | |
| | | ÁREA II | 2 735 | 2 757 | 2 757 | 0.80 | - | 0.33 | 0.34 | |
| | | PRODUÇÃO | 29 341 | 30 231 | 30 231 | 3.03 | - | 0.17 | 0.16 | |
| | | REND. MÉDIO | 10 728 | 10 965 | 10 965 | 2.21 | - | - | - | |
| RIO DE JANEIRO | P | ÁREA I | 7 955 | 7 117 | 7 117 | -10.53 | - | 0.97 | 0.85 | |
| | | ÁREA II | 7 955 | 7 117 | 7 117 | -10.53 | - | 0.97 | 0.87 | |
| | | PRODUÇÃO | 115 753 | 104 527 | 104 527 | -9.70 | - | 0.69 | 0.56 | |
| | | REND. MÉDIO | 14 551 | 14 687 | 14 687 | 0.93 | - | - | - | |
| SÃO PAULO | P | ÁREA I | 581 487 | 597 470 | 597 470 | 2.75 | - | 70.76 | 71.76 | |
| | | ÁREA II | 581 487 | 581 487 | 581 487 | - | - | 70.81 | 71.24 | |
| | | PRODUÇÃO | 13 529 892 | 15 150 550 | 15 150 550 | 11.98 | - | 80.33 | 81.51 | |
| | | REND. MÉDIO | 23 268 | 26 055 | 26 055 | 11.98 | - | - | - | |
| SUL | P | ÁREA I | 50 909 | 48 758 | 48 860 | -4.02 | 0.21 | 6.19 | 5.87 | |
| | | ÁREA II | 50 882 | 48 758 | 48 860 | -3.97 | 0.21 | 6.20 | 5.99 | |
| | | PRODUÇÃO | 726 337 | 707 498 | 712 667 | -1.88 | 0.73 | 4.31 | 3.83 | |
| | | REND. MÉDIO | 14 275 | 14 510 | 14 586 | 2.18 | 0.52 | - | - | |
| PARANÁ | P | ÁREA I | 12 667 | 12 667 | 12 667 | - | - | 1.54 | 1.52 | |
| | | ÁREA II | 12 667 | 12 667 | 12 667 | - | - | 1.54 | 1.55 | |
| | | PRODUÇÃO | 233 721 | 250 000 | 250 000 | 6.97 | - | 1.39 | 1.35 | |
| | | REND. MÉDIO | 18 451 | 19 736 | 19 736 | 6.96 | - | - | - | |
| SANTA CATARINA | P | ÁREA I | 11 332 | 9 100 | 9 100 | -19.70 | - | 1.38 | 1.09 | |
| | | ÁREA II | 11 332 | 9 100 | 9 100 | -19.70 | - | 1.38 | 1.11 | |
| | | PRODUÇÃO | 147 297 | 119 000 | 119 000 | -19.21 | - | 0.87 | 0.64 | |
| | | REND. MÉDIO | 12 998 | 13 077 | 13 077 | 0.61 | - | - | - | |
| RIO GRANDE DO SUL | P | ÁREA I | 26 910 | 26 991 | 27 093 | 0.68 | 0.38 | 3.27 | 3.25 | |
| | | ÁREA II | 26 883 | 26 991 | 27 093 | 0.78 | 0.38 | 3.27 | 3.32 | |
| | | PRODUÇÃO | 345 319 | 338 498 | 343 667 | -0.48 | 1.53 | 2.05 | 1.85 | |
| | | REND. MÉDIO | 12 845 | 12 541 | 12 685 | -1.25 | 1.15 | - | - | |
| CENTRO-OESTE | P | ÁREA I | 8 848 | 8 660 | 8 648 | -2.26 | -0.14 | 1.08 | 1.04 | |
| | | ÁREA II | 8 711 | 8 655 | 8 559 | -1.74 | -1.11 | 1.06 | 1.05 | |
| | | PRODUÇÃO | 131 289 | 130 395 | 127 655 | -2.77 | -2.10 | 0.78 | 0.69 | |
| | | REND. MÉDIO | 15 072 | 15 066 | 14 915 | -1.04 | -1.00 | - | - | |
| MATO GROSSO DO SUL | P | ÁREA I | 775 | 643 | 620 | -20.00 | -3.58 | 0.09 | 0.07 | |
| | | ÁREA II | 643 | 643 | 536 | -16.64 | -16.64 | 0.08 | 0.07 | |
| | | PRODUÇÃO | 9 243 | 9 251 | 6 572 | -28.90 | -28.96 | 0.05 | 0.04 | |
| | | REND. MÉDIO | 14 375 | 14 387 | 12 261 | -14.71 | -14.78 | - | - | |
| MATO GROSSO | P | ÁREA I | 1 381 | 1 326 | 1 326 | -3.98 | - | 0.17 | 0.16 | |
| | | ÁREA II | 1 381 | 1 326 | 1 326 | -3.98 | - | 0.17 | 0.16 | |
| | | PRODUÇÃO | 14 626 | 13 958 | 13 958 | -4.57 | - | 0.09 | 0.08 | |
| | | REND. MÉDIO | 10 591 | 10 526 | 10 526 | -0.61 | - | - | - | |
| GOIÁS | P | ÁREA I | 6 201 | 6 201 | 6 201 | - | - | 0.75 | 0.74 | |
| | | ÁREA II | 6 201 | 6 201 | 6 201 | - | - | 0.76 | 0.76 | |
| | | PRODUÇÃO | 96 116 | 96 116 | 96 116 | - | - | 0.57 | 0.52 | |
| | | REND. MÉDIO | 15 500 | 15 500 | 15 500 | - | - | - | - | |

LARANJA

| GRANDES REGIÕES E UNIDADES DA FEDERAÇÃO | *SITUAÇÃO* DA *CULTURA* | *VARIÁVEL* | *SAFRA/2001* | *S A F R A / 2002* | | *VARIÇÃO (%)* | | *PARTICIPAÇÃO (%)* | |
|---|-------------------------------|------------|--------------|--------------------|-------------|---------------|-------|--------------------|-----------------|
| | | | | *MÊS ANTERIOR* | *MÊS ATUAL* | (1) | (2) | *SAFRA 2001* | *SAFRA 2002* |
| DISTRITO FEDERAL | P | ÁREA I | 491 | 490 | 501 | 2.04 | 2.24 | 0.06 | 0.06 |
| | | ÁREA II | 486 | 485 | 496 | 2.06 | 2.27 | 0.06 | 0.06 |
| | | PRODUÇÃO | 11 304 | 11 070 | 11 009 | -2.61 | -0.55 | 0.07 | 0.06 |
| | | REND.MÉDIO | 23 259 | 22 825 | 22 195 | -4.57 | -2.76 | - | - |

NOTAS - 1. SITUAÇÃO DA CULTURA: P (ÁREA I: DESTINADA À COLHEITA NO ANO, ÁREA II: A SER COLHIDA; PRODUÇÃO E RENDIMENTO MÉDIO ESPERADOS);
C (ÁREA I: DESTINADA À COLHEITA NO ANO, ÁREA II: COLHIDA; PRODUÇÃO E RENDIMENTO MÉDIO OBTIDOS).
A DIFERENÇA ENTRE AS ÁREAS I E II REFERE-SE A ÁREA PERDIDA.

2. ÁREA (ha), PRODUÇÃO (t) E RENDIMENTO MÉDIO (kg/ha).
NOS DADOS REFERENTES AO ANO ATUAL FORAM REPETIDAS AS INFORMAÇÕES DA SAFRA ANTERIOR PARA AS UNIDADES DA FEDERAÇÃO QUE AINDA NÃO OBTIVERAM SUAS ESTIMATIVAS NESTE ANO.

(1) - VARIÇÃO EM RELAÇÃO AO ANO ANTERIOR. (2) - VARIÇÃO EM RELAÇÃO AO MÊS ANTERIOR.

MAÇÃ

| GRANDES REGIÕES E UNIDADES DA FEDERAÇÃO | | *SITUAÇÃO* DA VARIÁVEL *CULTURA* | *SAFRA/2001 | S A F R A / 2002 | | VARIACÃO (%) | | PARTICIPACÃO (%) | |
|---|---|----------------------------------|-------------|------------------|-------------|--------------|------|------------------|--------------|
| | | | | *MÊS ANTERIOR* | *MÊS ATUAL* | (1) | (2) | *SAFRA 2001* | *SAFRA 2002* |
| TOTAL | C | ÁREA I | 30 733 | 31 089 | 31 096 | 1.18 | 0.02 | 100.00 | 100.00 |
| | | ÁREA II | 30 703 | 31 079 | 31 086 | 1.25 | 0.02 | 100.00 | 100.00 |
| | | PRODUÇÃO | 722 986 | 842 701 | 857 340 | 18.58 | 1.74 | 100.00 | 100.00 |
| | | REND.MÉDIO | 23 548 | 27 115 | 27 580 | 17.12 | 1.71 | - | - |
| SUDESTE | C | ÁREA I | 240 | 224 | 224 | -6.67 | - | 0.78 | 0.72 |
| | | ÁREA II | 240 | 224 | 224 | -6.67 | - | 0.78 | 0.72 |
| | | PRODUÇÃO | 2 820 | 2 710 | 2 710 | -3.90 | - | 0.39 | 0.32 |
| | | REND.MÉDIO | 11 750 | 12 098 | 12 098 | 2.96 | - | - | - |
| SÃO PAULO | C | ÁREA I | 240 | 224 | 224 | -6.67 | - | 0.78 | 0.72 |
| | | ÁREA II | 240 | 224 | 224 | -6.67 | - | 0.78 | 0.72 |
| | | PRODUÇÃO | 2 820 | 2 710 | 2 710 | -3.90 | - | 0.39 | 0.32 |
| | | REND.MÉDIO | 11 750 | 12 098 | 12 098 | 2.96 | - | - | - |
| SUL | C | ÁREA I | 30 493 | 30 865 | 30 872 | 1.24 | 0.02 | 99.22 | 99.28 |
| | | ÁREA II | 30 463 | 30 855 | 30 862 | 1.31 | 0.02 | 99.22 | 99.28 |
| | | PRODUÇÃO | 720 166 | 839 991 | 854 630 | 18.67 | 1.74 | 99.61 | 99.68 |
| | | REND.MÉDIO | 23 641 | 27 224 | 27 692 | 17.14 | 1.72 | - | - |
| PARANÁ | C | ÁREA I | 1 383 | 1 300 | 1 300 | -6.00 | - | 4.50 | 4.18 |
| | | ÁREA II | 1 383 | 1 300 | 1 300 | -6.00 | - | 4.50 | 4.18 |
| | | PRODUÇÃO | 36 971 | 33 800 | 33 800 | -8.58 | - | 5.11 | 3.94 |
| | | REND.MÉDIO | 26 732 | 26 000 | 26 000 | -2.74 | - | - | - |
| SANTA CATARINA | C | ÁREA I | 15 377 | 15 900 | 15 907 | 3.45 | 0.04 | 50.03 | 51.15 |
| | | ÁREA II | 15 377 | 15 900 | 15 907 | 3.45 | 0.04 | 50.08 | 51.17 |
| | | PRODUÇÃO | 378 748 | 460 000 | 474 516 | 25.29 | 3.16 | 52.39 | 55.35 |
| | | REND.MÉDIO | 24 631 | 28 931 | 29 831 | 21.11 | 3.11 | - | - |
| RIO GRANDE DO SUL | C | ÁREA I | 13 733 | 13 665 | 13 665 | -0.50 | - | 44.68 | 43.94 |
| | | ÁREA II | 13 703 | 13 655 | 13 655 | -0.35 | - | 44.63 | 43.93 |
| | | PRODUÇÃO | 304 447 | 346 191 | 346 314 | 13.75 | 0.04 | 42.11 | 40.39 |
| | | REND.MÉDIO | 22 218 | 25 353 | 25 362 | 14.15 | 0.04 | - | - |

NOTAS - 1. SITUAÇÃO DA CULTURA: P (ÁREA I: DESTINADA À COLHEITA NO ANO, ÁREA II: A SER COLHIDA; PRODUÇÃO E RENDIMENTO MÉDIO ESPERADOS);
C (ÁREA I: DESTINADA À COLHEITA NO ANO, ÁREA II: COLHIDA; PRODUÇÃO E RENDIMENTO MÉDIO OBTIDOS).
A DIFERENÇA ENTRE AS ÁREAS I E II REFERE-SE A ÁREA PERDIDA.

2. ÁREA (ha), PRODUÇÃO (t) E RENDIMENTO MÉDIO (kg/ha).
NOS DADOS REFERENTES AO ANO ATUAL FORAM REPETIDAS AS INFORMAÇÕES DA SAFRA ANTERIOR PARA AS UNIDADES DA FEDERAÇÃO QUE AINDA NÃO OBTIVERAM SUAS ESTIMATIVAS NESTE ANO.

(1) - VARIACÃO EM RELAÇÃO AO ANO ANTERIOR. (2) - VARIACÃO EM RELAÇÃO AO MÊS ANTERIOR.

MALVA (fibra)

| GRANDES REGIÕES E UNIDADES DA FEDERAÇÃO | | *SITUAÇÃO* DA *CULTURA* | *VARIÁVEL* | *SAFRA/2001* | *MÊS ANTERIOR* | *MÊS ATUAL* | S A F R A / 2002 VARIACÃO (%) | | PARTICIPACÃO (%) SAFRA * SAFRA 2001 * 2002 | |
|---|---|-------------------------------|------------|--------------|----------------|-------------|----------------------------------|--------|--|--|
| | | | | | | | (1) | (2) | | |
| TOTAL | P | ÁREA I | 5 395 | 5 467 | 5 714 | 5 91 | 4.52 | 100.00 | 100.00 | |
| | | ÁREA II | 4 810 | 5 467 | 5 630 | 17.05 | 2.98 | 100.00 | 100.00 | |
| | | PRODUÇÃO | 5 869 | 6 867 | 8 864 | 51.03 | 29.08 | 100.00 | 100.00 | |
| | | REND.MÉDIO | 1 220 | 1 256 | 1 574 | 29.02 | 25.32 | - | - | |
| NORTE | P | ÁREA I | 5 373 | 5 441 | 5 706 | 6.20 | 4.87 | 99.59 | 99.86 | |
| | | ÁREA II | 4 788 | 5 441 | 5 622 | 17.42 | 3.33 | 99.54 | 99.86 | |
| | | PRODUÇÃO | 5 861 | 6 857 | 8 861 | 51.19 | 29.23 | 99.86 | 99.97 | |
| | | REND.MÉDIO | 1 224 | 1 260 | 1 576 | 28.76 | 25.08 | - | - | |
| AMAZONAS | C | ÁREA I | 3 993 | 4 109 | 4 374 | 9.54 | 6.45 | 74.01 | 76.55 | |
| | | ÁREA II | 3 433 | 4 109 | 4 290 | 24.96 | 4.40 | 71.37 | 76.20 | |
| | | PRODUÇÃO | 4 613 | 5 489 | 7 493 | 62.43 | 36.51 | 78.60 | 84.53 | |
| | | REND.MÉDIO | 1 344 | 1 336 | 1 747 | 29.99 | 30.76 | - | - | |
| PARÁ | P | ÁREA I | 1 380 | 1 332 | 1 332 | -3.48 | - | 25.58 | 23.31 | |
| | | ÁREA II | 1 355 | 1 332 | 1 332 | -1.70 | - | 28.17 | 23.66 | |
| | | PRODUÇÃO | 1 248 | 1 368 | 1 368 | 9.62 | - | 21.26 | 15.43 | |
| | | REND.MÉDIO | 921 | 1 027 | 1 027 | 11.51 | - | - | - | |
| NORDESTE | P | ÁREA I | 22 | 26 | 8 | -63.64 | -69.23 | 0.41 | 0.14 | |
| | | ÁREA II | 22 | 26 | 8 | -63.64 | -69.23 | 0.46 | 0.14 | |
| | | PRODUÇÃO | 8 | 10 | 3 | -62.50 | -70.00 | 0.14 | 0.03 | |
| | | REND.MÉDIO | 364 | 385 | 375 | 3.02 | -2.60 | - | - | |
| MARANHÃO | P | ÁREA I | 22 | 26 | 8 | -63.64 | -69.23 | 0.41 | 0.14 | |
| | | ÁREA II | 22 | 26 | 8 | -63.64 | -69.23 | 0.46 | 0.14 | |
| | | PRODUÇÃO | 8 | 10 | 3 | -62.50 | -70.00 | 0.14 | 0.03 | |
| | | REND.MÉDIO | 364 | 385 | 375 | 3.02 | -2.60 | - | - | |

NOTAS - 1. SITUAÇÃO DA CULTURA: P (ÁREA I: PLANTADA; ÁREA II: A SER COLHIDA; PRODUÇÃO E RENDIMENTO MÉDIO ESPERADOS);
C (ÁREA I: PLANTADA; ÁREA II: COLHIDA; PRODUÇÃO E RENDIMENTO MÉDIO OBTIDOS).
A DIFERENÇA ENTRE AS ÁREAS I E II REFERE-SE À ÁREA PERDIDA.

2. ÁREA (ha), PRODUÇÃO (t) E RENDIMENTO MÉDIO (kg/ha).

NOS DADOS REFERENTES AO ANO ATUAL FORAM REPETIDAS AS INFORMAÇÕES DA SAFRA ANTERIOR PARA AS UNIDADES DA FEDERAÇÃO QUE AINDA NÃO OBTIVERAM SUAS ESTIMATIVAS NESTE ANO.

(1) - VARIACÃO EM RELAÇÃO AO ANO ANTERIOR. (2) - VARIACÃO EM RELAÇÃO AO MÊS ANTERIOR.

MAMONA

| GRANDES REGIÕES E UNIDADES DA FEDERAÇÃO | | *SITUAÇÃO* DA *CULTURA* | *VARIÁVEL* | *SAFRA/2001* | *MÊS ANTERIOR* | *MÊS ATUAL* | S A F R A / 2002 | | VARIACÃO (%) | | PARTICIPACÃO (%) | |
|---|---|-------------------------------|------------|--------------|----------------|-------------|------------------|--------|--------------|--|------------------|---------------|
| | | | | | | | (1) | (2) | | | SAFRA 2001 | SAFRA 2002 |
| TOTAL | P | ÁREA I | 161 115 | 127 922 | 126 910 | -21.23 | -0.79 | 100.00 | 100.00 | | | |
| | | ÁREA II | 157 929 | 127 892 | 124 635 | -21.08 | -2.55 | 100.00 | 100.00 | | | |
| | | PRODUÇÃO | 80 834 | 98 101 | 81 989 | 1.43 | -16.42 | 100.00 | 100.00 | | | |
| | | REND. MÉDIO | 512 | 767 | 658 | 28.52 | -14.21 | - | - | | | |
| NORDESTE | P | ÁREA I | 154 792 | 124 497 | 123 442 | -20.25 | -0.85 | 96.08 | 97.27 | | | |
| | | ÁREA II | 151 606 | 124 467 | 121 167 | -20.08 | -2.65 | 96.00 | 97.22 | | | |
| | | PRODUÇÃO | 73 365 | 92 993 | 76 856 | 4.76 | -17.35 | 90.76 | 93.74 | | | |
| | | REND. MÉDIO | 484 | 747 | 634 | 30.99 | -15.13 | - | - | | | |
| PIAUI | P | ÁREA I | 216 | 450 | 450 | 108.33 | - | 0.13 | 0.35 | | | |
| | | ÁREA II | 216 | 450 | 450 | 108.33 | - | 0.14 | 0.36 | | | |
| | | PRODUÇÃO | 85 | 295 | 295 | 247.06 | - | 0.11 | 0.36 | | | |
| | | REND. MÉDIO | 394 | 656 | 656 | 66.50 | - | - | - | | | |
| CEARÁ | P | ÁREA I | 2 405 | 1 861 | 1 861 | -22.62 | - | 1.49 | 1.47 | | | |
| | | ÁREA II | 2 403 | 1 861 | 1 861 | -22.56 | - | 1.52 | 1.49 | | | |
| | | PRODUÇÃO | 1 428 | 1 660 | 1 648 | 15.41 | -0.72 | 1.77 | 2.01 | | | |
| | | REND. MÉDIO | 594 | 892 | 886 | 49.16 | -0.67 | - | - | | | |
| PERNAMBUCO | P | ÁREA I | 1 109 | 1 282 | 1 282 | 15.60 | - | 0.69 | 1.01 | | | |
| | | ÁREA II | 902 | 1 252 | 1 252 | 38.80 | - | 0.57 | 1.00 | | | |
| | | PRODUÇÃO | 361 | 532 | 532 | 47.37 | - | 0.45 | 0.65 | | | |
| | | REND. MÉDIO | 400 | 425 | 425 | 6.25 | - | - | - | | | |
| BAHIA | P | ÁREA I | 151 062 | 120 904 | 119 849 | -20.66 | -0.87 | 93.76 | 94.44 | | | |
| | | ÁREA II | 148 085 | 120 904 | 117 604 | -20.58 | -2.73 | 93.77 | 94.36 | | | |
| | | PRODUÇÃO | 71 491 | 90 506 | 74 381 | 4.04 | -17.82 | 88.44 | 90.72 | | | |
| | | REND. MÉDIO | 483 | 749 | 632 | 30.85 | -15.62 | - | - | | | |
| SUDESTE | P | ÁREA I | 5 812 | 2 914 | 2 957 | -49.12 | 1.48 | 3.61 | 2.33 | | | |
| | | ÁREA II | 5 812 | 2 914 | 2 957 | -49.12 | 1.48 | 3.68 | 2.37 | | | |
| | | PRODUÇÃO | 6 709 | 4 348 | 4 373 | -34.82 | 0.57 | 8.30 | 5.33 | | | |
| | | REND. MÉDIO | 1 154 | 1 492 | 1 479 | 28.16 | -0.87 | - | - | | | |
| MINAS GERAIS | P | ÁREA I | 3 512 | 929 | 972 | -72.32 | 4.63 | 2.18 | 0.77 | | | |
| | | ÁREA II | 3 512 | 929 | 972 | -72.32 | 4.63 | 2.22 | 0.78 | | | |
| | | PRODUÇÃO | 3 009 | 1 068 | 1 093 | -63.68 | 2.34 | 3.72 | 1.33 | | | |
| | | REND. MÉDIO | 857 | 1 150 | 1 124 | 31.16 | -2.26 | - | - | | | |
| SÃO PAULO | P | ÁREA I | 2 300 | 1 985 | 1 985 | -13.70 | - | 1.43 | 1.56 | | | |
| | | ÁREA II | 2 300 | 1 985 | 1 985 | -13.70 | - | 1.46 | 1.59 | | | |
| | | PRODUÇÃO | 3 700 | 3 280 | 3 280 | -11.35 | - | 4.58 | 4.00 | | | |
| | | REND. MÉDIO | 1 609 | 1 652 | 1 652 | 2.67 | - | - | - | | | |
| SUL | P | ÁREA I | 511 | 511 | 511 | - | - | 0.32 | 0.40 | | | |
| | | ÁREA II | 511 | 511 | 511 | - | - | 0.32 | 0.41 | | | |
| | | PRODUÇÃO | 760 | 760 | 760 | - | - | 0.94 | 0.93 | | | |
| | | REND. MÉDIO | 1 487 | 1 487 | 1 487 | - | - | - | - | | | |
| PARANÁ | P | ÁREA I | 511 | 511 | 511 | - | - | 0.32 | 0.40 | | | |
| | | ÁREA II | 511 | 511 | 511 | - | - | 0.32 | 0.41 | | | |
| | | PRODUÇÃO | 760 | 760 | 760 | - | - | 0.94 | 0.93 | | | |
| | | REND. MÉDIO | 1 487 | 1 487 | 1 487 | - | - | - | - | | | |

NOTAS - 1. SITUAÇÃO DA CULTURA: P (ÁREA I: PLANTADA; ÁREA II: A SER COLHIDA; PRODUÇÃO E RENDIMENTO MÉDIO ESPERADOS);
C (ÁREA I: PLANTADA; ÁREA II: COLHIDA; PRODUÇÃO E RENDIMENTO MÉDIO OBTIDOS).
A DIFERENÇA ENTRE AS ÁREAS I E II REFERE-SE A ÁREA PERDIDA.

2. ÁREA (ha), PRODUÇÃO (t) E RENDIMENTO MÉDIO (kg/ha).

NOS DADOS REFERENTES AO ANO ATUAL FORAM REPETIDAS AS INFORMAÇÕES DA SAFRA ANTERIOR PARA AS UNIDADES DA FEDERAÇÃO QUE AINDA NÃO OBTIVERAM SUAS ESTIMATIVAS NESTE ANO.

(1) - VARIACÃO EM RELAÇÃO AO ANO ANTERIOR. (2) - VARIACÃO EM RELAÇÃO AO MÊS ANTERIOR.

MANDIOCA

| GRANDES REGIÕES E UNIDADES DA FEDERAÇÃO | | *SITUAÇÃO* DA VARIÁVEL *CULTURA* | *SAFRA/2001 | S A F R A / 2002 | | VARIACÃO (%) | | PARTICIPACÃO (%) | |
|---|---|----------------------------------|-------------|------------------|-------------|--------------|-------|------------------|--------------|
| | | | | *MÊS ANTERIOR* | *MÊS ATUAL* | (1) | (2) | *SAFRA 2001* | *SAFRA 2002* |
| TOTAL | P | ÁREA I | 1 756 297 | 1 645 558 | 1 698 517 | -3.29 | 3.22 | 100.00 | 100.00 |
| | | ÁREA II | 1 655 873 | 1 628 924 | 1 641 670 | -0.86 | 0.78 | 100.00 | 100.00 |
| | | PRODUÇÃO | 22 479 371 | 22 317 170 | 22 387 031 | -0.41 | 0.31 | 100.00 | 100.00 |
| | | REND. MÉDIO | 13 576 | 13 701 | 13 637 | 0.45 | -0.47 | - | - |
| NORTE | P | ÁREA I | 451 964 | 413 467 | 433 853 | -4.01 | 4.93 | 25.73 | 25.54 |
| | | ÁREA II | 436 986 | 402 519 | 423 085 | -3.18 | 5.11 | 26.39 | 25.77 |
| | | PRODUÇÃO | 5 859 063 | 5 534 855 | 5 729 357 | -2.21 | 3.51 | 26.06 | 25.59 |
| | | REND. MÉDIO | 13 408 | 13 751 | 13 542 | 1.00 | -1.52 | - | - |
| RONDÔNIA | P | ÁREA I | 18 040 | 19 364 | 19 347 | 7.25 | -0.09 | 1.03 | 1.14 |
| | | ÁREA II | 18 040 | 19 364 | 19 347 | 7.25 | -0.09 | 1.09 | 1.18 |
| | | PRODUÇÃO | 290 920 | 311 069 | 310 763 | 6.82 | -0.10 | 1.29 | 1.39 |
| | | REND. MÉDIO | 16 126 | 16 064 | 16 063 | -0.39 | -0.01 | - | - |
| ACRE | P | ÁREA I | 19 177 | 17 069 | 17 069 | -10.99 | - | 1.09 | 1.00 |
| | | ÁREA II | 18 067 | 17 069 | 17 069 | -5.52 | - | 1.09 | 1.04 |
| | | PRODUÇÃO | 317 572 | 290 859 | 290 859 | -8.41 | - | 1.41 | 1.30 |
| | | REND. MÉDIO | 17 577 | 17 040 | 17 040 | -3.06 | - | - | - |
| AMAZONAS | P | ÁREA I | 95 256 | 69 426 | 89 829 | -5.70 | 29.39 | 5.42 | 5.29 |
| | | ÁREA II | 94 874 | 69 246 | 89 829 | -5.32 | 29.72 | 5.73 | 5.47 |
| | | PRODUÇÃO | 956 862 | 637 547 | 832 355 | -13.01 | 30.56 | 4.26 | 3.72 |
| | | REND. MÉDIO | 10 086 | 9 207 | 9 266 | -8.13 | 0.64 | - | - |
| RORAIMA | P | ÁREA I | 5 370 | 5 370 | 5 370 | - | - | 0.31 | 0.32 |
| | | ÁREA II | 4 770 | 4 770 | 4 770 | - | - | 0.29 | 0.29 |
| | | PRODUÇÃO | 47 700 | 63 400 | 63 400 | 32.91 | - | 0.21 | 0.28 |
| | | REND. MÉDIO | 10 000 | 13 291 | 13 291 | 32.91 | - | - | - |
| PARÁ | P | ÁREA I | 285 024 | 273 223 | 273 223 | -4.14 | - | 16.23 | 16.09 |
| | | ÁREA II | 283 225 | 273 223 | 273 223 | -3.53 | - | 17.10 | 16.64 |
| | | PRODUÇÃO | 4 009 563 | 3 986 124 | 3 986 124 | -0.58 | - | 17.84 | 17.81 |
| | | REND. MÉDIO | 14 157 | 14 589 | 14 589 | 3.05 | - | - | - |
| AMAPÁ | P | ÁREA I | 7 107 | 7 107 | 7 107 | - | - | 0.40 | 0.42 |
| | | ÁREA II | 6 856 | 6 856 | 6 856 | - | - | 0.41 | 0.42 |
| | | PRODUÇÃO | 65 279 | 65 279 | 65 279 | - | - | 0.29 | 0.29 |
| | | REND. MÉDIO | 9 521 | 9 521 | 9 521 | - | - | - | - |
| TOCANTINS | P | ÁREA I | 21 990 | 21 908 | 21 908 | -0.37 | - | 1.25 | 1.29 |
| | | ÁREA II | 11 154 | 11 991 | 11 991 | 7.50 | - | 0.67 | 0.73 |
| | | PRODUÇÃO | 171 167 | 180 577 | 180 577 | 5.50 | - | 0.76 | 0.81 |
| | | REND. MÉDIO | 15 346 | 15 059 | 15 059 | -1.87 | - | - | - |
| NORDESTE | P | ÁREA I | 793 889 | 735 215 | 769 908 | -3.02 | 4.72 | 45.20 | 45.33 |
| | | ÁREA II | 709 000 | 729 799 | 724 239 | 2.15 | -0.76 | 42.82 | 44.12 |
| | | PRODUÇÃO | 7 488 751 | 7 872 761 | 7 792 070 | 4.05 | -1.02 | 33.31 | 34.81 |
| | | REND. MÉDIO | 10 562 | 10 788 | 10 759 | 1.87 | -0.27 | - | - |
| MARANHÃO | P | ÁREA I | 140 659 | 151 177 | 151 177 | 7.48 | - | 8.01 | 8.90 |
| | | ÁREA II | 140 659 | 151 177 | 151 177 | 7.48 | - | 8.49 | 9.21 |
| | | PRODUÇÃO | 1 045 534 | 1 179 603 | 1 175 429 | 12.42 | -0.35 | 4.65 | 5.25 |
| | | REND. MÉDIO | 7 433 | 7 803 | 7 775 | 4.60 | -0.36 | - | - |
| PIAUI | P | ÁREA I | 41 259 | 43 122 | 83 369 | 102.06 | 93.33 | 2.35 | 4.91 |
| | | ÁREA II | 41 259 | 43 122 | 43 122 | 4.52 | - | 2.49 | 2.63 |
| | | PRODUÇÃO | 429 287 | 432 360 | 432 360 | 0.72 | - | 1.91 | 1.93 |
| | | REND. MÉDIO | 10 405 | 10 026 | 10 026 | -3.64 | - | - | - |
| CEARÁ | P | ÁREA I | 84 308 | 84 473 | 84 323 | 0.02 | -0.18 | 4.80 | 4.96 |
| | | ÁREA II | 84 308 | 84 473 | 84 323 | 0.02 | -0.18 | 5.09 | 5.14 |
| | | PRODUÇÃO | 731 796 | 777 574 | 790 325 | 8.00 | 1.64 | 3.26 | 3.53 |
| | | REND. MÉDIO | 8 680 | 9 205 | 9 373 | 7.98 | 1.83 | - | - |
| RIO GRANDE DO NORTE | P | ÁREA I | 37 888 | 39 382 | 39 392 | 3.97 | 0.03 | 2.16 | 2.32 |
| | | ÁREA II | 34 978 | 39 032 | 39 036 | 11.60 | 0.01 | 2.11 | 2.38 |
| | | PRODUÇÃO | 314 324 | 345 867 | 345 903 | 10.05 | 0.01 | 1.40 | 1.55 |
| | | REND. MÉDIO | 8 986 | 8 861 | 8 861 | -1.39 | - | - | - |
| PARAÍBA | P | ÁREA I | 24 925 | 26 781 | 26 781 | 7.45 | - | 1.42 | 1.58 |
| | | ÁREA II | 24 757 | 26 781 | 26 781 | 8.18 | - | 1.50 | 1.63 |
| | | PRODUÇÃO | 208 823 | 234 410 | 234 410 | 12.25 | - | 0.93 | 1.05 |
| | | REND. MÉDIO | 8 435 | 8 753 | 8 753 | 3.77 | - | - | - |

MANDIOCA

| GRANDES REGIÕES E UNIDADES DA FEDERAÇÃO | | *SITUAÇÃO* DA *CULTURA* | *VARIÁVEL* | *SAFRA/2001* | S A F R A / 2002 | | VARIACÃO (%) | | PARTICIPACÃO (%) | |
|---|---|-------------------------------|------------|--------------|------------------|-------------|--------------|--------|------------------|-----------------|
| | | | | | *MÊS ANTERIOR* | *MÊS ATUAL* | (1) | (2) | *SAFRA 2001* | *SAFRA 2002* |
| | | | | | | | | | | |
| PERNAMBUCO | P | ÁREA I | 85 429 | 44 195 | 44 195 | 44 195 | -48.27 | - | 4.86 | 2.60 |
| | | ÁREA II | 43 918 | 39 129 | 39 129 | 39 129 | -10.90 | - | 2.65 | 2.38 |
| | | PRODUÇÃO | 408 614 | 426 379 | 426 379 | 426 379 | 4.35 | - | 1.82 | 1.90 |
| | | REND. MÉDIO | 9 304 | 10 897 | 10 897 | 10 897 | 17.12 | - | - | - |
| ALAGOAS | P | ÁREA I | 23 881 | 27 651 | 22 237 | 22 237 | -6.88 | -19.58 | 1.36 | 1.31 |
| | | ÁREA II | 23 881 | 27 651 | 22 237 | 22 237 | -6.88 | -19.58 | 1.44 | 1.35 |
| | | PRODUÇÃO | 350 291 | 386 954 | 296 797 | 296 797 | -15.27 | -23.30 | 1.56 | 1.33 |
| | | REND. MÉDIO | 14 668 | 13 994 | 13 347 | 13 347 | -9.01 | -4.62 | - | - |
| SERGIPE | P | ÁREA I | 32 040 | 31 335 | 31 335 | 31 335 | -2.20 | - | 1.82 | 1.84 |
| | | ÁREA II | 32 040 | 31 335 | 31 335 | 31 335 | -2.20 | - | 1.93 | 1.91 |
| | | PRODUÇÃO | 465 689 | 460 042 | 460 895 | 460 895 | -1.03 | 0.19 | 2.07 | 2.06 |
| | | REND. MÉDIO | 14 535 | 14 681 | 14 709 | 14 709 | 1.20 | 0.19 | - | - |
| BAHIA | P | ÁREA I | 323 500 | 287 099 | 287 099 | 287 099 | -11.25 | - | 18.42 | 16.90 |
| | | ÁREA II | 283 200 | 287 099 | 287 099 | 287 099 | 1.38 | - | 17.10 | 17.49 |
| | | PRODUÇÃO | 3 534 393 | 3 629 572 | 3 629 572 | 3 629 572 | 2.69 | - | 15.72 | 16.21 |
| | | REND. MÉDIO | 12 480 | 12 642 | 12 642 | 12 642 | 1.30 | - | - | - |
| SUDESTE | P | ÁREA I | 135 079 | 130 559 | 130 769 | 130 769 | -3.19 | 0.16 | 7.69 | 7.70 |
| | | ÁREA II | 135 072 | 130 489 | 130 699 | 130 699 | -3.24 | 0.16 | 8.16 | 7.96 |
| | | PRODUÇÃO | 2 314 691 | 2 284 408 | 2 286 735 | 2 286 735 | -1.21 | 0.10 | 10.30 | 10.21 |
| | | REND. MÉDIO | 17 137 | 17 507 | 17 496 | 17 496 | 2.09 | -0.06 | - | - |
| MINAS GERAIS | P | ÁREA I | 63 662 | 63 675 | 63 885 | 63 885 | 0.35 | 0.33 | 3.62 | 3.76 |
| | | ÁREA II | 63 662 | 63 675 | 63 885 | 63 885 | 0.35 | 0.33 | 3.84 | 3.89 |
| | | PRODUÇÃO | 824 389 | 869 706 | 872 033 | 872 033 | 5.78 | 0.27 | 3.67 | 3.90 |
| | | REND. MÉDIO | 12 949 | 13 659 | 13 650 | 13 650 | 5.41 | -0.07 | - | - |
| ESPÍRITO SANTO | P | ÁREA I | 16 633 | 14 131 | 14 131 | 14 131 | -15.04 | - | 0.95 | 0.83 |
| | | ÁREA II | 16 633 | 14 131 | 14 131 | 14 131 | -15.04 | - | 1.00 | 0.86 |
| | | PRODUÇÃO | 267 025 | 242 359 | 242 359 | 242 359 | -9.24 | - | 1.19 | 1.08 |
| | | REND. MÉDIO | 16 054 | 17 151 | 17 151 | 17 151 | 6.83 | - | - | - |
| RIO DE JANEIRO | P | ÁREA I | 12 774 | 11 273 | 11 273 | 11 273 | -11.75 | - | 0.73 | 0.66 |
| | | ÁREA II | 12 767 | 11 203 | 11 203 | 11 203 | -12.25 | - | 0.77 | 0.68 |
| | | PRODUÇÃO | 179 577 | 168 443 | 168 443 | 168 443 | -6.20 | - | 0.80 | 0.75 |
| | | REND. MÉDIO | 14 066 | 15 036 | 15 036 | 15 036 | 6.90 | - | - | - |
| SÃO PAULO | P | ÁREA I | 42 010 | 41 480 | 41 480 | 41 480 | -1.26 | - | 2.39 | 2.44 |
| | | ÁREA II | 42 010 | 41 480 | 41 480 | 41 480 | -1.26 | - | 2.54 | 2.53 |
| | | PRODUÇÃO | 1 043 700 | 1 003 900 | 1 003 900 | 1 003 900 | -3.81 | - | 4.64 | 4.48 |
| | | REND. MÉDIO | 24 844 | 24 202 | 24 202 | 24 202 | -2.58 | - | - | - |
| SUL | P | ÁREA I | 291 117 | 283 112 | 281 155 | 281 155 | -3.42 | -0.69 | 16.58 | 16.55 |
| | | ÁREA II | 291 105 | 282 912 | 280 955 | 280 955 | -3.49 | -0.69 | 17.58 | 17.11 |
| | | PRODUÇÃO | 5 527 383 | 5 336 729 | 5 294 357 | 5 294 357 | -4.22 | -0.79 | 24.59 | 23.65 |
| | | REND. MÉDIO | 18 988 | 18 864 | 18 844 | 18 844 | -0.76 | -0.11 | - | - |
| PARANÁ | P | ÁREA I | 167 996 | 162 387 | 160 805 | 160 805 | -4.28 | -0.97 | 9.57 | 9.47 |
| | | ÁREA II | 167 996 | 162 387 | 160 805 | 160 805 | -4.28 | -0.97 | 10.15 | 9.80 |
| | | PRODUÇÃO | 3 557 372 | 3 410 127 | 3 376 905 | 3 376 905 | -5.07 | -0.97 | 15.83 | 15.08 |
| | | REND. MÉDIO | 21 175 | 21 000 | 21 000 | 21 000 | -0.83 | - | - | - |
| SANTA CATARINA | P | ÁREA I | 37 983 | 33 000 | 33 000 | 33 000 | -13.12 | - | 2.16 | 1.94 |
| | | ÁREA II | 37 983 | 33 000 | 33 000 | 33 000 | -13.12 | - | 2.29 | 2.01 |
| | | PRODUÇÃO | 708 950 | 600 000 | 600 000 | 600 000 | -15.37 | - | 3.15 | 2.68 |
| | | REND. MÉDIO | 18 665 | 18 182 | 18 182 | 18 182 | -2.59 | - | - | - |
| RIO GRANDE DO SUL | P | ÁREA I | 85 138 | 87 725 | 87 350 | 87 350 | 2.60 | -0.43 | 4.85 | 5.14 |
| | | ÁREA II | 85 126 | 87 525 | 87 150 | 87 150 | 2.38 | -0.43 | 5.14 | 5.31 |
| | | PRODUÇÃO | 1 261 061 | 1 326 602 | 1 317 452 | 1 317 452 | 4.47 | -0.69 | 5.61 | 5.88 |
| | | REND. MÉDIO | 14 814 | 15 157 | 15 117 | 15 117 | 2.05 | -0.26 | - | - |
| CENTRO-OESTE | P | ÁREA I | 84 248 | 83 205 | 82 832 | 82 832 | -1.68 | -0.45 | 4.80 | 4.88 |
| | | ÁREA II | 83 710 | 83 205 | 82 692 | 82 692 | -1.22 | -0.62 | 5.06 | 5.04 |
| | | PRODUÇÃO | 1 289 483 | 1 288 417 | 1 284 512 | 1 284 512 | -0.39 | -0.30 | 5.74 | 5.74 |
| | | REND. MÉDIO | 15 404 | 15 485 | 15 534 | 15 534 | 0.84 | 0.32 | - | - |
| MATO GROSSO DO SUL | P | ÁREA I | 34 718 | 32 727 | 32 354 | 32 354 | -6.81 | -1.14 | 1.98 | 1.90 |
| | | ÁREA II | 34 180 | 32 727 | 32 214 | 32 214 | -5.75 | -1.57 | 2.06 | 1.96 |
| | | PRODUÇÃO | 620 692 | 605 967 | 602 062 | 602 062 | -3.00 | -0.64 | 2.76 | 2.69 |
| | | REND. MÉDIO | 18 160 | 18 516 | 18 689 | 18 689 | 2.91 | 0.93 | - | - |

MANDIOCA

| GRANDES REGIÕES E UNIDADES DA FEDERAÇÃO | | *SITUAÇÃO* DA VARIÁVEL *CULTURA* | *SAFRA/2001 | S A F R A / 2002 | | VARIACÃO (%) | | PARTICIPACÃO (%) | |
|---|---|----------------------------------|-------------|------------------|-------------|--------------|-----|------------------|--------------|
| | | | | *MÊS ANTERIOR* | *MÊS ATUAL* | (1) | (2) | *SAFRA 2001* | *SAFRA 2002* |
| MATO GROSSO | P | ÁREA I | 32 617 | 33 655 | 33 655 | 3.18 | - | 1.86 | 1.98 |
| | | ÁREA II | 32 617 | 33 655 | 33 655 | 3.18 | - | 1.97 | 2.05 |
| | | PRODUÇÃO | 417 994 | 432 862 | 432 862 | 3.56 | - | 1.86 | 1.93 |
| | | REND.MÉDIO | 12 815 | 12 862 | 12 862 | 0.37 | - | - | - |
| GOIÁS | P | ÁREA I | 16 178 | 16 178 | 16 178 | - | - | 0.92 | 0.95 |
| | | ÁREA II | 16 178 | 16 178 | 16 178 | - | - | 0.98 | 0.99 |
| | | PRODUÇÃO | 239 913 | 239 913 | 239 913 | - | - | 1.07 | 1.07 |
| | | REND.MÉDIO | 14 830 | 14 830 | 14 830 | - | - | - | - |
| DISTRITO FEDERAL | P | ÁREA I | 735 | 645 | 645 | -12.24 | - | 0.04 | 0.04 |
| | | ÁREA II | 735 | 645 | 645 | -12.24 | - | 0.04 | 0.04 |
| | | PRODUÇÃO | 10 884 | 9 675 | 9 675 | -11.11 | - | 0.05 | 0.04 |
| | | REND.MÉDIO | 14 808 | 15 000 | 15 000 | 1.30 | - | - | - |

NOTAS - 1. SITUAÇÃO DA CULTURA: P (ÁREA I: DESTINADA À COLHEITA NO ANO, ÁREA II: A SER COLHIDA; PRODUÇÃO E RENDIMENTO MÉDIO ESPERADOS); C (ÁREA I: DESTINADA À COLHEITA NO ANO, ÁREA II: COLHIDA; PRODUÇÃO E RENDIMENTO MÉDIO OBTIDOS). A DIFERENÇA ENTRE AS ÁREAS I E II REFERE-SE A ÁREA PERDIDA.

2. ÁREA (ha), PRODUÇÃO (t) E RENDIMENTO MÉDIO (kg/ha).

NOS DADOS REFERENTES AO ANO ATUAL FORAM REPETIDAS AS INFORMAÇÕES DA SAFRA ANTERIOR PARA AS UNIDADES DA FEDERAÇÃO QUE AINDA NÃO OBTIVERAM SUAS ESTIMATIVAS NESTE ANO.

(1) - VARIACÃO EM RELAÇÃO AO ANO ANTERIOR. (2) - VARIACÃO EM RELAÇÃO AO MÊS ANTERIOR.

MILHO (em grão) - 1ª safra

| GRANDES REGIÕES E UNIDADES DA FEDERAÇÃO | | *SITUAÇÃO* DA *CULTURA* | *VARIÁVEL* | *SAFRA/2001* | *MÊS ANTERIOR* | S A F R A / 2002 *MÊS ATUAL* | VARIACÃO (%) (1) (2) | | PARTICIPACÃO (%) *SAFRA* 2001 2002 | |
|---|---|-------------------------------|------------|--------------|----------------|---------------------------------|-------------------------|--------|--|--|
| TOTAL | P | ÁREA I | 10 475 501 | 9 438 110 | 9 459 393 | -9.70 | 0.23 | 100.00 | 100.00 | |
| | | ÁREA II | 10 015 944 | 9 265 673 | 9 272 219 | -7.43 | 0.07 | 100.00 | 100.00 | |
| | | PRODUÇÃO | 35 100 398 | 29 370 952 | 29 505 201 | -15.94 | 0.46 | 100.00 | 100.00 | |
| | | REND. MÉDIO | 3 504 | 3 170 | 3 182 | -9.19 | 0.38 | - | - | |
| NORTE | P | ÁREA I | 537 615 | 503 843 | 503 771 | -6.30 | -0.01 | 5.13 | 5.33 | |
| | | ÁREA II | 527 586 | 498 712 | 498 640 | -5.49 | -0.01 | 5.27 | 5.38 | |
| | | PRODUÇÃO | 849 543 | 811 998 | 812 254 | -4.39 | 0.03 | 2.42 | 2.75 | |
| | | REND. MÉDIO | 1 610 | 1 628 | 1 629 | 1.18 | 0.06 | - | - | |
| RONDÔNIA | C | ÁREA I | 104 836 | 110 959 | 109 329 | 4.29 | -1.47 | 1.00 | 1.16 | |
| | | ÁREA II | 104 836 | 110 959 | 109 329 | 4.29 | -1.47 | 1.05 | 1.18 | |
| | | PRODUÇÃO | 169 076 | 181 471 | 180 343 | 6.66 | -0.62 | 0.48 | 0.61 | |
| | | REND. MÉDIO | 1 613 | 1 635 | 1 650 | 2.29 | 0.92 | - | - | |
| ACRE | P | ÁREA I | 29 778 | 30 996 | 30 996 | 4.09 | - | 0.28 | 0.33 | |
| | | ÁREA II | 29 473 | 30 835 | 30 835 | 4.62 | - | 0.29 | 0.33 | |
| | | PRODUÇÃO | 45 559 | 51 270 | 51 270 | 12.54 | - | 0.13 | 0.17 | |
| | | REND. MÉDIO | 1 546 | 1 663 | 1 663 | 7.57 | - | - | - | |
| AMAZONAS | P | ÁREA I | 9 672 | 8 939 | 10 497 | 8.53 | 17.43 | 0.09 | 0.11 | |
| | | ÁREA II | 9 523 | 8 939 | 10 497 | 10.23 | 17.43 | 0.10 | 0.11 | |
| | | PRODUÇÃO | 14 296 | 13 238 | 14 622 | 2.28 | 10.45 | 0.04 | 0.05 | |
| | | REND. MÉDIO | 1 501 | 1 481 | 1 393 | -7.20 | -5.94 | - | - | |
| RORAIMA | P | ÁREA I | 10 300 | 14 050 | 14 050 | 36.41 | - | 0.10 | 0.15 | |
| | | ÁREA II | 10 300 | 13 590 | 13 590 | 31.94 | - | 0.10 | 0.15 | |
| | | PRODUÇÃO | 15 510 | 19 220 | 19 220 | 23.92 | - | 0.04 | 0.07 | |
| | | REND. MÉDIO | 1 506 | 1 414 | 1 414 | -6.11 | - | - | - | |
| PARÁ | P | ÁREA I | 319 059 | 273 624 | 273 624 | -14.24 | - | 3.05 | 2.89 | |
| | | ÁREA II | 309 694 | 269 324 | 269 324 | -13.04 | - | 3.09 | 2.90 | |
| | | PRODUÇÃO | 484 505 | 424 040 | 424 040 | -12.48 | - | 1.38 | 1.44 | |
| | | REND. MÉDIO | 1 564 | 1 574 | 1 574 | 0.64 | - | - | - | |
| AMAPÁ | P | ÁREA I | 2 095 | 2 095 | 2 095 | - | - | 0.02 | 0.02 | |
| | | ÁREA II | 1 885 | 1 885 | 1 885 | - | - | 0.02 | 0.02 | |
| | | PRODUÇÃO | 1 465 | 1 465 | 1 465 | - | - | 0.00 | 0.00 | |
| | | REND. MÉDIO | 777 | 777 | 777 | - | - | - | - | |
| TOCANTINS | P | ÁREA I | 61 875 | 63 180 | 63 180 | 2.11 | - | 0.59 | 0.67 | |
| | | ÁREA II | 61 875 | 63 180 | 63 180 | 2.11 | - | 0.62 | 0.68 | |
| | | PRODUÇÃO | 119 132 | 121 294 | 121 294 | 1.81 | - | 0.34 | 0.41 | |
| | | REND. MÉDIO | 1 925 | 1 920 | 1 920 | -0.26 | - | - | - | |
| NORDESTE | P | ÁREA I | 2 283 698 | 2 395 384 | 2 398 953 | 5.05 | 0.15 | 21.80 | 25.36 | |
| | | ÁREA II | 1 839 610 | 2 269 759 | 2 256 881 | 22.68 | -0.57 | 18.37 | 24.34 | |
| | | PRODUÇÃO | 1 728 466 | 2 347 723 | 2 336 176 | 35.16 | -0.49 | 4.92 | 7.92 | |
| | | REND. MÉDIO | 940 | 1 034 | 1 035 | 10.11 | 0.10 | - | - | |
| MARANHÃO | P | ÁREA I | 322 400 | 326 136 | 324 939 | 0.79 | -0.37 | 3.08 | 3.44 | |
| | | ÁREA II | 322 400 | 326 136 | 324 722 | 0.72 | -0.43 | 3.22 | 3.50 | |
| | | PRODUÇÃO | 310 141 | 336 330 | 326 108 | 5.15 | -3.04 | 0.88 | 1.11 | |
| | | REND. MÉDIO | 962 | 1 031 | 1 004 | 4.37 | -2.62 | - | - | |
| PIAUI | P | ÁREA I | 277 962 | 281 456 | 281 456 | 1.26 | - | 2.65 | 2.98 | |
| | | ÁREA II | 277 962 | 277 954 | 277 954 | -0.00 | - | 2.78 | 3.00 | |
| | | PRODUÇÃO | 144 540 | 83 834 | 83 834 | -42.00 | - | 0.41 | 0.28 | |
| | | REND. MÉDIO | 520 | 302 | 302 | -41.92 | - | - | - | |
| CEARÁ | P | ÁREA I | 619 265 | 697 853 | 696 823 | 12.52 | -0.15 | 5.91 | 7.37 | |
| | | ÁREA II | 603 601 | 696 933 | 695 903 | 15.29 | -0.15 | 6.03 | 7.51 | |
| | | PRODUÇÃO | 244 580 | 703 060 | 683 354 | 179.40 | -2.80 | 0.70 | 2.32 | |
| | | REND. MÉDIO | 405 | 1 009 | 982 | 142.47 | -2.68 | - | - | |
| RIO GRANDE DO NORTE | P | ÁREA I | 81 589 | 102 514 | 103 074 | 26.33 | 0.55 | 0.78 | 1.09 | |
| | | ÁREA II | 36 999 | 98 285 | 98 845 | 167.16 | 0.57 | 0.37 | 1.07 | |
| | | PRODUÇÃO | 7 716 | 70 437 | 70 835 | 818.03 | 0.57 | 0.02 | 0.24 | |
| | | REND. MÉDIO | 209 | 717 | 717 | 243.06 | - | - | - | |
| PARAÍBA | P | ÁREA I | 139 483 | 165 181 | 165 181 | 18.42 | - | 1.33 | 1.75 | |
| | | ÁREA II | 18 361 | 157 656 | 157 656 | 758.65 | - | 0.18 | 1.70 | |
| | | PRODUÇÃO | 7 723 | 121 381 | 121 381 | 1471.68 | - | 0.02 | 0.41 | |
| | | REND. MÉDIO | 421 | 770 | 770 | 82.90 | - | - | - | |

MILHO (em grão) - 1ª safra

| GRANDES REGIÕES E UNIDADES DA FEDERAÇÃO | | *SITUAÇÃO* DA *CULTURA* | *VARIÁVEL* | *SAFRA/2001* | S A F R A / 2002 | | VARIACÃO (%) | | PARTICIPACÃO (%) | |
|---|---|-------------------------------|------------|--------------|------------------|-------------|--------------|-------|------------------|-----------------|
| | | | | | *MÊS ANTERIOR* | *MÊS ATUAL* | (1) | (2) | *SAFRA 2001* | *SAFRA 2002* |
| PERNAMBUCO | P | ÁREA I | 257 915 | 295 985 | 295 985 | 295 985 | 14.76 | - | 2.46 | 3.13 |
| | | ÁREA II | 112 565 | 231 360 | 231 360 | 231 360 | 105.53 | - | 1.12 | 2.50 |
| | | PRODUÇÃO | 15 760 | 156 080 | 156 080 | 156 080 | 890.36 | - | 0.04 | 0.53 |
| | | REND. MÉDIO | 140 | 675 | 675 | 675 | 382.14 | - | - | - |
| ALAGOAS | P | ÁREA I | 64 764 | 81 718 | 74 044 | 74 044 | 14.33 | -9.39 | 0.62 | 0.78 |
| | | ÁREA II | 64 764 | 81 718 | 74 044 | 74 044 | 14.33 | -9.39 | 0.65 | 0.80 |
| | | PRODUÇÃO | 52 795 | 55 283 | 51 923 | 51 923 | -1.65 | -6.08 | 0.15 | 0.18 |
| | | REND. MÉDIO | 815 | 677 | 701 | 701 | -13.99 | 3.55 | - | - |
| SERGIPE | P | ÁREA I | 93 625 | 98 942 | 100 430 | 100 430 | 7.27 | 1.50 | 0.89 | 1.06 |
| | | ÁREA II | 54 114 | 98 942 | 100 430 | 100 430 | 85.59 | 1.50 | 0.54 | 1.08 |
| | | PRODUÇÃO | 46 726 | 120 221 | 122 556 | 122 556 | 162.29 | 1.94 | 0.13 | 0.42 |
| | | REND. MÉDIO | 863 | 1 215 | 1 220 | 1 220 | 41.37 | 0.41 | - | - |
| BAHIA | C | ÁREA I | 426 695 | 345 599 | 357 021 | 357 021 | -16.33 | 3.30 | 4.07 | 3.77 |
| | | ÁREA II | 348 844 | 300 775 | 295 967 | 295 967 | -15.16 | -1.60 | 3.48 | 3.19 |
| | | PRODUÇÃO | 898 485 | 701 097 | 720 105 | 720 105 | -19.85 | 2.71 | 2.56 | 2.44 |
| | | REND. MÉDIO | 2 576 | 2 331 | 2 433 | 2 433 | -5.55 | 4.38 | - | - |
| SUDESTE | P | ÁREA I | 2 031 867 | 1 957 445 | 1 961 794 | 1 961 794 | -3.45 | 0.22 | 19.40 | 20.74 |
| | | ÁREA II | 2 031 810 | 1 957 445 | 1 961 794 | 1 961 794 | -3.45 | 0.22 | 20.29 | 21.16 |
| | | PRODUÇÃO | 7 437 190 | 7 966 955 | 8 022 589 | 8 022 589 | 7.87 | 0.70 | 21.19 | 27.19 |
| | | REND. MÉDIO | 3 660 | 4 070 | 4 089 | 4 089 | 11.72 | 0.47 | - | - |
| MINAS GERAIS | C | ÁREA I | 1 185 052 | 1 145 176 | 1 149 525 | 1 149 525 | -3.00 | 0.38 | 11.31 | 12.15 |
| | | ÁREA II | 1 185 052 | 1 145 176 | 1 149 525 | 1 149 525 | -3.00 | 0.38 | 11.83 | 12.40 |
| | | PRODUÇÃO | 3 948 142 | 4 476 464 | 4 532 098 | 4 532 098 | 14.79 | 1.24 | 11.25 | 15.36 |
| | | REND. MÉDIO | 3 332 | 3 909 | 3 943 | 3 943 | 18.34 | 0.87 | - | - |
| ESPÍRITO SANTO | C | ÁREA I | 46 265 | 51 890 | 51 890 | 51 890 | 12.16 | - | 0.44 | 0.55 |
| | | ÁREA II | 46 265 | 51 890 | 51 890 | 51 890 | 12.16 | - | 0.46 | 0.56 |
| | | PRODUÇÃO | 113 852 | 127 730 | 127 730 | 127 730 | 12.19 | - | 0.32 | 0.43 |
| | | REND. MÉDIO | 2 461 | 2 462 | 2 462 | 2 462 | 0.04 | - | - | - |
| RIO DE JANEIRO | P | ÁREA I | 14 385 | 11 379 | 11 379 | 11 379 | -20.90 | - | 0.14 | 0.12 |
| | | ÁREA II | 14 328 | 11 379 | 11 379 | 11 379 | -20.58 | - | 0.14 | 0.12 |
| | | PRODUÇÃO | 26 836 | 23 391 | 23 391 | 23 391 | -12.84 | - | 0.08 | 0.08 |
| | | REND. MÉDIO | 1 873 | 2 056 | 2 056 | 2 056 | 9.77 | - | - | - |
| SÃO PAULO | P | ÁREA I | 786 165 | 749 000 | 749 000 | 749 000 | -4.73 | - | 7.50 | 7.92 |
| | | ÁREA II | 786 165 | 749 000 | 749 000 | 749 000 | -4.73 | - | 7.85 | 8.08 |
| | | PRODUÇÃO | 3 348 360 | 3 339 370 | 3 339 370 | 3 339 370 | -0.27 | - | 9.54 | 11.32 |
| | | REND. MÉDIO | 4 259 | 4 458 | 4 458 | 4 458 | 4.67 | - | - | - |
| SUL | P | ÁREA I | 4 419 870 | 3 779 716 | 3 792 653 | 3 792 653 | -14.19 | 0.34 | 42.19 | 40.09 |
| | | ÁREA II | 4 416 830 | 3 739 165 | 3 753 812 | 3 753 812 | -15.01 | 0.39 | 44.10 | 40.48 |
| | | PRODUÇÃO | 19 389 222 | 14 399 267 | 14 473 402 | 14 473 402 | -25.35 | 0.51 | 55.24 | 49.05 |
| | | REND. MÉDIO | 4 390 | 3 851 | 3 856 | 3 856 | -12.16 | 0.13 | - | - |
| PARANÁ | P | ÁREA I | 1 852 245 | 1 476 509 | 1 489 366 | 1 489 366 | -19.59 | 0.87 | 17.68 | 15.74 |
| | | ÁREA II | 1 852 245 | 1 476 509 | 1 489 366 | 1 489 366 | -19.59 | 0.87 | 18.49 | 16.06 |
| | | PRODUÇÃO | 9 351 801 | 7 338 250 | 7 394 702 | 7 394 702 | -20.93 | 0.77 | 26.64 | 25.06 |
| | | REND. MÉDIO | 5 049 | 4 970 | 4 965 | 4 965 | -1.66 | -0.10 | - | - |
| SANTA CATARINA | P | ÁREA I | 896 112 | 835 000 | 835 000 | 835 000 | -6.82 | - | 8.55 | 8.83 |
| | | ÁREA II | 896 112 | 835 000 | 835 000 | 835 000 | -6.82 | - | 8.95 | 9.01 |
| | | PRODUÇÃO | 3 946 870 | 3 150 000 | 3 150 000 | 3 150 000 | -20.19 | - | 11.24 | 10.68 |
| | | REND. MÉDIO | 4 404 | 3 772 | 3 772 | 3 772 | -14.35 | - | - | - |
| RIO GRANDE DO SUL | C | ÁREA I | 1 671 513 | 1 468 207 | 1 468 287 | 1 468 287 | -12.16 | 0.01 | 15.96 | 15.52 |
| | | ÁREA II | 1 668 473 | 1 427 656 | 1 429 446 | 1 429 446 | -14.33 | 0.13 | 16.66 | 15.42 |
| | | PRODUÇÃO | 6 090 551 | 3 911 017 | 3 928 700 | 3 928 700 | -35.50 | 0.45 | 17.35 | 13.32 |
| | | REND. MÉDIO | 3 650 | 2 739 | 2 748 | 2 748 | -24.71 | 0.33 | - | - |
| CENTRO-OESTE | P | ÁREA I | 1 202 451 | 801 722 | 802 222 | 802 222 | -33.28 | 0.06 | 11.48 | 8.48 |
| | | ÁREA II | 1 200 108 | 800 592 | 801 092 | 801 092 | -33.25 | 0.06 | 11.98 | 8.64 |
| | | PRODUÇÃO | 5 695 977 | 3 845 009 | 3 860 780 | 3 860 780 | -32.22 | 0.41 | 16.23 | 13.09 |
| | | REND. MÉDIO | 4 746 | 4 803 | 4 819 | 4 819 | 1.54 | 0.33 | - | - |
| MATO GROSSO DO SUL | C | ÁREA I | 213 898 | 119 328 | 119 828 | 119 828 | -43.98 | 0.42 | 2.04 | 1.27 |
| | | ÁREA II | 213 898 | 118 548 | 119 048 | 119 048 | -44.34 | 0.42 | 2.14 | 1.28 |
| | | PRODUÇÃO | 1 192 177 | 636 045 | 640 929 | 640 929 | -46.24 | 0.77 | 3.40 | 2.17 |
| | | REND. MÉDIO | 5 574 | 5 365 | 5 384 | 5 384 | -3.41 | 0.35 | - | - |

MILHO (em grão) - 1ª safra

| GRANDES REGIÕES E UNIDADES DA FEDERAÇÃO | | *SITUAÇÃO* DA *VARIÁVEL* | *SAFRA/2001 | S A F R A / 2002 *MÊS ANTERIOR * MÊS ATUAL | | VARIACÃO (%) (1) (2) | | PARTICIPACÃO (%) * SAFRA * SAFRA 2001 * 2002 | |
|---|---|-----------------------------|-------------|---|-----------|-------------------------|-------|--|------|
| MATO GROSSO | P | ÁREA I | 222 641 | 180 831 | 180 831 | -18.78 | - | 2.13 | 1.91 |
| | | ÁREA II | 222 626 | 180 481 | 180 481 | -18.93 | - | 2.22 | 1.95 |
| | | PRODUÇÃO | 896 833 | 679 265 | 679 265 | -24.26 | - | 2.56 | 2.30 |
| | | REND.MÉDIO | 4 028 | 3 764 | 3 764 | -6.55 | - | - | - |
| GOIÁS | P | ÁREA I | 740 607 | 479 079 | 479 079 | -35.31 | - | 7.07 | 5.06 |
| | | ÁREA II | 738 279 | 479 079 | 479 079 | -35.11 | - | 7.37 | 5.17 |
| | | PRODUÇÃO | 3 493 630 | 2 398 719 | 2 409 656 | -31.03 | 0.46 | 9.95 | 8.17 |
| | | REND.MÉDIO | 4 732 | 5 007 | 5 029 | 6.28 | 0.44 | - | - |
| DISTRITO FEDERAL | P | ÁREA I | 25 305 | 22 484 | 22 484 | -11.15 | - | 0.24 | 0.24 |
| | | ÁREA II | 25 305 | 22 484 | 22 484 | -11.15 | - | 0.25 | 0.24 |
| | | PRODUÇÃO | 113 337 | 130 980 | 130 930 | 15.52 | -0.04 | 0.32 | 0.44 |
| | | REND.MÉDIO | 4 479 | 5 825 | 5 823 | 30.01 | -0.03 | - | - |

NOTAS - 1. SITUAÇÃO DA CULTURA: P (ÁREA I: PLANTADA; ÁREA II: A SER COLHIDA; PRODUÇÃO E RENDIMENTO MÉDIO ESPERADOS);
C (ÁREA I: PLANTADA; ÁREA II: COLHIDA; PRODUÇÃO E RENDIMENTO MÉDIO OBTIDOS).

A DIFERENÇA ENTRE AS ÁREAS I E II REFERE-SE A ÁREA PERDIDA.

2. ÁREA (ha), PRODUÇÃO (t) E RENDIMENTO MÉDIO (kg/ha).

NOS DADOS REFERENTES AO ANO ATUAL FORAM REPETIDAS AS INFORMAÇÕES DA SAFRA ANTERIOR PARA AS UNIDADES DA FEDERAÇÃO QUE AINDA NÃO OBTIVERAM SUAS ESTIMATIVAS NESTE ANO.

(1) - VARIACÃO EM RELAÇÃO AO ANO ANTERIOR. (2) - VARIACÃO EM RELAÇÃO AO MÊS ANTERIOR.

MILHO (em grão) - 2ª safra

| GRANDES REGIÕES E UNIDADES DA FEDERAÇÃO | | *SITUAÇÃO* DA *CULTURA* | *VARIÁVEL* | *SAFRA/2001* | *MÊS ANTERIOR* | *MÊS ATUAL* | S A F R A / 2002 | | VARIACÃO (%) | | PARTICIPACÃO (%) | |
|---|---|-------------------------------|------------|--------------|----------------|-------------|------------------|--------|----------------|----------------|------------------|--|
| | | | | | | | (1) | (2) | *SAFRA 2001 | *SAFRA 2002 | | |
| TOTAL | P | ÁREA I | 2 407 033 | 2 860 157 | 2 884 324 | 19.83 | 0.84 | 100.00 | 100.00 | | | |
| | | ÁREA II | 2 338 914 | 2 849 637 | 2 811 012 | 20.18 | -1.36 | 100.00 | 100.00 | | | |
| | | PRODUÇÃO | 6 338 768 | 6 702 206 | 6 756 153 | 6.58 | 0.80 | 100.00 | 100.00 | | | |
| | | REND. MÉDIO | 2 710 | 2 352 | 2 403 | -11.33 | 2.17 | - | - | | | |
| NORDESTE | P | ÁREA I | 262 693 | 342 205 | 319 558 | 21.65 | -6.62 | 10.91 | 11.08 | | | |
| | | ÁREA II | 210 621 | 342 205 | 319 558 | 51.72 | -6.62 | 9.01 | 11.37 | | | |
| | | PRODUÇÃO | 94 367 | 265 918 | 262 516 | 178.19 | -1.28 | 1.49 | 3.89 | | | |
| | | REND. MÉDIO | 448 | 777 | 821 | 83.26 | 5.66 | - | - | | | |
| BAHIA | P | ÁREA I | 262 693 | 342 205 | 319 558 | 21.65 | -6.62 | 10.91 | 11.08 | | | |
| | | ÁREA II | 210 621 | 342 205 | 319 558 | 51.72 | -6.62 | 9.01 | 11.37 | | | |
| | | PRODUÇÃO | 94 367 | 265 918 | 262 516 | 178.19 | -1.28 | 1.49 | 3.89 | | | |
| | | REND. MÉDIO | 448 | 777 | 821 | 83.26 | 5.66 | - | - | | | |
| SUDESTE | P | ÁREA I | 387 734 | 365 466 | 366 282 | -5.53 | 0.22 | 16.11 | 12.70 | | | |
| | | ÁREA II | 387 734 | 365 466 | 366 282 | -5.53 | 0.22 | 16.58 | 13.03 | | | |
| | | PRODUÇÃO | 925 955 | 1 126 732 | 1 135 703 | 22.65 | 0.80 | 14.61 | 16.81 | | | |
| | | REND. MÉDIO | 2 388 | 3 083 | 3 101 | 29.86 | 0.58 | - | - | | | |
| MINAS GERAIS | P | ÁREA I | 24 048 | 36 780 | 37 596 | 56.34 | 2.22 | 1.00 | 1.30 | | | |
| | | ÁREA II | 24 048 | 36 780 | 37 596 | 56.34 | 2.22 | 1.03 | 1.34 | | | |
| | | PRODUÇÃO | 73 269 | 127 106 | 136 077 | 85.72 | 7.06 | 1.16 | 2.01 | | | |
| | | REND. MÉDIO | 3 047 | 3 456 | 3 619 | 18.77 | 4.72 | - | - | | | |
| ESPÍRITO SANTO | P | ÁREA I | 316 | 416 | 416 | 31.65 | - | 0.01 | 0.01 | | | |
| | | ÁREA II | 316 | 416 | 416 | 31.65 | - | 0.01 | 0.01 | | | |
| | | PRODUÇÃO | 926 | 1 126 | 1 126 | 21.60 | - | 0.01 | 0.02 | | | |
| | | REND. MÉDIO | 2 930 | 2 707 | 2 707 | -7.61 | - | - | - | | | |
| SÃO PAULO | P | ÁREA I | 363 370 | 328 270 | 328 270 | -9.66 | - | 15.10 | 11.38 | | | |
| | | ÁREA II | 363 370 | 328 270 | 328 270 | -9.66 | - | 15.54 | 11.68 | | | |
| | | PRODUÇÃO | 851 760 | 998 500 | 998 500 | 17.23 | - | 13.44 | 14.78 | | | |
| | | REND. MÉDIO | 2 344 | 3 042 | 3 042 | 29.78 | - | - | - | | | |
| SUL | P | ÁREA I | 945 525 | 960 000 | 1 006 043 | 6.40 | 4.80 | 39.28 | 34.88 | | | |
| | | ÁREA II | 945 525 | 960 000 | 1 006 043 | 6.40 | 4.80 | 40.43 | 35.79 | | | |
| | | PRODUÇÃO | 2 914 159 | 2 160 000 | 2 263 597 | -22.32 | 4.80 | 45.97 | 33.50 | | | |
| | | REND. MÉDIO | 3 082 | 2 250 | 2 250 | -27.00 | - | - | - | | | |
| PARANÁ | P | ÁREA I | 945 525 | 960 000 | 1 006 043 | 6.40 | 4.80 | 39.28 | 34.88 | | | |
| | | ÁREA II | 945 525 | 960 000 | 1 006 043 | 6.40 | 4.80 | 40.43 | 35.79 | | | |
| | | PRODUÇÃO | 2 914 159 | 2 160 000 | 2 263 597 | -22.32 | 4.80 | 45.97 | 33.50 | | | |
| | | REND. MÉDIO | 3 082 | 2 250 | 2 250 | -27.00 | - | - | - | | | |
| CENTRO-OESTE | P | ÁREA I | 811 081 | 1 192 486 | 1 192 441 | 47.02 | -0.00 | 33.70 | 41.34 | | | |
| | | ÁREA II | 795 034 | 1 181 966 | 1 119 129 | 40.76 | -5.32 | 33.99 | 39.81 | | | |
| | | PRODUÇÃO | 2 404 287 | 3 149 556 | 3 094 337 | 28.70 | -1.75 | 37.93 | 45.80 | | | |
| | | REND. MÉDIO | 3 024 | 2 665 | 2 765 | -8.56 | 3.75 | - | - | | | |
| MATO GROSSO DO SUL | P | ÁREA I | 334 581 | 360 760 | 361 567 | 8.07 | 0.22 | 13.90 | 12.54 | | | |
| | | ÁREA II | 323 976 | 357 760 | 296 075 | -8.61 | -17.24 | 13.85 | 10.53 | | | |
| | | PRODUÇÃO | 993 669 | 715 520 | 651 365 | -34.45 | -8.97 | 15.68 | 9.64 | | | |
| | | REND. MÉDIO | 3 067 | 2 000 | 2 200 | -28.27 | 10.00 | - | - | | | |
| MATO GROSSO | P | ÁREA I | 315 444 | 558 527 | 558 527 | 77.06 | - | 13.11 | 19.36 | | | |
| | | ÁREA II | 313 794 | 558 307 | 558 307 | 77.92 | - | 13.42 | 19.86 | | | |
| | | PRODUÇÃO | 846 210 | 1 473 487 | 1 473 487 | 74.13 | - | 13.35 | 21.81 | | | |
| | | REND. MÉDIO | 2 697 | 2 639 | 2 639 | -2.15 | - | - | - | | | |
| GOIÁS | P | ÁREA I | 157 846 | 268 721 | 267 851 | 69.69 | -0.32 | 6.56 | 9.29 | | | |
| | | ÁREA II | 154 054 | 261 421 | 260 251 | 68.93 | -0.45 | 6.59 | 9.26 | | | |
| | | PRODUÇÃO | 555 988 | 943 909 | 953 249 | 71.45 | 0.99 | 8.77 | 14.11 | | | |
| | | REND. MÉDIO | 3 609 | 3 611 | 3 663 | 1.50 | 1.44 | - | - | | | |

MILHO (em grão) - 2ª safra

| GRANDES REGIÕES E UNIDADES DA FEDERAÇÃO | *SITUAÇÃO* DA *CULTURA* | *VARIÁVEL* | *SAFRA/2001* | *S A F R A / 2002* | | *VARIACÃO (%)* | | *PARTICIPACÃO (%)* | |
|---|-------------------------------|------------|--------------|--------------------|-------------|----------------|-------|--------------------|-----------------|
| | | | | *MÊS ANTERIOR* | *MÊS ATUAL* | (1) | (2) | *SAFRA 2001* | *SAFRA 2002* |
| DISTRITO FEDERAL | P | ÁREA I | 3 210 | 4 478 | 4 496 | 40.06 | 0.40 | 0.13 | 0.16 |
| | | ÁREA II | 3 210 | 4 478 | 4 496 | 40.06 | 0.40 | 0.14 | 0.16 |
| | | PRODUÇÃO | 8 420 | 16 640 | 16 236 | 92.83 | -2.43 | 0.13 | 0.24 |
| | | REND.MÉDIO | 2 623 | 3 716 | 3 611 | 37.67 | -2.83 | - | - |

NOTAS - 1. SITUAÇÃO DA CULTURA: P (ÁREA I: PLANTADA; ÁREA II: A SER COLHIDA; PRODUÇÃO E RENDIMENTO MÉDIO ESPERADOS);
C (ÁREA I: PLANTADA; ÁREA II: COLHIDA; PRODUÇÃO E RENDIMENTO MÉDIO OBTIDOS).
A DIFERENÇA ENTRE AS ÁREAS I E II REFERE-SE A ÁREA PERDIDA.

2. ÁREA (ha), PRODUÇÃO (t) E RENDIMENTO MÉDIO (kg/ha).

NOS DADOS REFERENTES AO ANO ATUAL FORAM REPETIDAS AS INFORMAÇÕES DA SAFRA ANTERIOR PARA AS UNIDADES DA FEDERAÇÃO QUE AINDA NÃO OBTIVERAM SUAS ESTIMATIVAS NESTE ANO.

(1) - VARIACÃO EM RELAÇÃO AO ANO ANTERIOR. (2) - VARIACÃO EM RELAÇÃO AO MÊS ANTERIOR.

PIMENTA-DO-REINO

| GRANDES REGIÕES E UNIDADES DA FEDERAÇÃO | | *SITUAÇÃO* DA *CULTURA* | *VARIÁVEL* | *SAFRA/2001* | S A F R A / 2002 | | VARIACÃO (%) | | PARTICIPACÃO (%) | |
|---|---|-------------------------------|------------|--------------|------------------|-------------|--------------|--------|------------------|-----------------|
| | | | | | *MÊS ANTERIOR* | *MÊS ATUAL* | (1) | (2) | *SAFRA 2001* | *SAFRA 2002* |
| TOTAL | P | ÁREA I | 20 660 | 23 244 | 23 244 | 12.51 | - | 100.00 | 100.00 | |
| | | ÁREA II | 20 597 | 23 236 | 23 236 | 12.81 | - | 100.00 | 100.00 | |
| | | PRODUÇÃO | 47 210 | 54 978 | 54 978 | 16.45 | - | 100.00 | 100.00 | |
| | | REND.MÉDIO | 2 292 | 2 366 | 2 366 | 3.23 | - | - | - | |
| NORTE | P | ÁREA I | 17 543 | 20 202 | 20 202 | 15.16 | - | 84.91 | 86.91 | |
| | | ÁREA II | 17 539 | 20 194 | 20 194 | 15.14 | - | 85.15 | 86.91 | |
| | | PRODUÇÃO | 41 258 | 49 067 | 49 067 | 18.93 | - | 87.39 | 89.25 | |
| | | REND.MÉDIO | 2 352 | 2 430 | 2 430 | 3.32 | - | - | - | |
| PARÁ | P | ÁREA I | 17 543 | 20 202 | 20 202 | 15.16 | - | 84.91 | 86.91 | |
| | | ÁREA II | 17 539 | 20 194 | 20 194 | 15.14 | - | 85.15 | 86.91 | |
| | | PRODUÇÃO | 41 258 | 49 067 | 49 067 | 18.93 | - | 87.39 | 89.25 | |
| | | REND.MÉDIO | 2 352 | 2 430 | 2 430 | 3.32 | - | - | - | |
| NORDESTE | P | ÁREA I | 1 362 | 1 299 | 1 299 | -4.63 | - | 6.59 | 5.59 | |
| | | ÁREA II | 1 351 | 1 299 | 1 299 | -3.85 | - | 6.56 | 5.59 | |
| | | PRODUÇÃO | 2 497 | 2 388 | 2 388 | -4.37 | - | 5.29 | 4.34 | |
| | | REND.MÉDIO | 1 848 | 1 838 | 1 838 | -0.54 | - | - | - | |
| MARANHÃO | P | ÁREA I | 188 | 188 | 188 | - | - | 0.91 | 0.81 | |
| | | ÁREA II | 188 | 188 | 188 | - | - | 0.91 | 0.81 | |
| | | PRODUÇÃO | 238 | 238 | 238 | - | - | 0.50 | 0.43 | |
| | | REND.MÉDIO | 1 266 | 1 266 | 1 266 | - | - | - | - | |
| PARAÍBA | P | ÁREA I | 162 | 157 | 157 | -3.09 | - | 0.78 | 0.68 | |
| | | ÁREA II | 162 | 157 | 157 | -3.09 | - | 0.79 | 0.68 | |
| | | PRODUÇÃO | 113 | 108 | 108 | -4.42 | - | 0.24 | 0.20 | |
| | | REND.MÉDIO | 698 | 688 | 688 | -1.43 | - | - | - | |
| BAHIA | P | ÁREA I | 1 012 | 954 | 954 | -5.73 | - | 4.90 | 4.10 | |
| | | ÁREA II | 1 001 | 954 | 954 | -4.70 | - | 4.86 | 4.11 | |
| | | PRODUÇÃO | 2 146 | 2 042 | 2 042 | -4.85 | - | 4.55 | 3.71 | |
| | | REND.MÉDIO | 2 144 | 2 140 | 2 140 | -0.19 | - | - | - | |
| SUDESTE | P | ÁREA I | 1 755 | 1 743 | 1 743 | -0.68 | - | 8.49 | 7.50 | |
| | | ÁREA II | 1 707 | 1 743 | 1 743 | 2.11 | - | 8.29 | 7.50 | |
| | | PRODUÇÃO | 3 455 | 3 523 | 3 523 | 1.97 | - | 7.32 | 6.41 | |
| | | REND.MÉDIO | 2 024 | 2 021 | 2 021 | -0.15 | - | - | - | |
| ESPÍRITO SANTO | P | ÁREA I | 1 755 | 1 743 | 1 743 | -0.68 | - | 8.49 | 7.50 | |
| | | ÁREA II | 1 707 | 1 743 | 1 743 | 2.11 | - | 8.29 | 7.50 | |
| | | PRODUÇÃO | 3 455 | 3 523 | 3 523 | 1.97 | - | 7.32 | 6.41 | |
| | | REND.MÉDIO | 2 024 | 2 021 | 2 021 | -0.15 | - | - | - | |

NOTAS - 1. SITUAÇÃO DA CULTURA: P (ÁREA I: DESTINADA À COLHEITA NO ANO, ÁREA II: A SER COLHIDA; PRODUÇÃO E RENDIMENTO MÉDIO ESPERADOS);
C (ÁREA I: DESTINADA À COLHEITA NO ANO, ÁREA II: COLHIDA; PRODUÇÃO E RENDIMENTO MÉDIO OBTIDOS).
A DIFERENÇA ENTRE AS ÁREAS I E II REFERE-SE A ÁREA PERDIDA.

2. ÁREA (ha), PRODUÇÃO (t) E RENDIMENTO MÉDIO (kg/ha).
NOS DADOS REFERENTES AO ANO ATUAL FORAM REPETIDAS AS INFORMAÇÕES DA SAFRA ANTERIOR PARA AS UNIDADES DA FEDERAÇÃO QUE AINDA NÃO OBTIVERAM SUAS ESTIMATIVAS NESTE ANO.

(1) - VARIACÃO EM RELAÇÃO AO ANO ANTERIOR. (2) - VARIACÃO EM RELAÇÃO AO MÊS ANTERIOR.

RAMI (fibra)

| GRANDES REGIÕES | | *SITUAÇÃO* | S A F R A / 2002 | | | VARIACÃO (%) | | PARTICIPACÃO (%) | | |
|-----------------|-----------------------|------------|------------------|------------|---------------|--------------|-----|------------------|--------------|--------------|
| E | UNIDADES DA FEDERAÇÃO | DA | VARIÁVEL | SAFRA/2001 | *MÊS ANTERIOR | *MÊS ATUAL | (1) | (2) | * SAFRA 2001 | * SAFRA 2002 |
| | | *CULTURA* | | | | | | | | |
| TOTAL | | P | ÁREA I | 399 | 399 | 399 | - | - | 100.00 | 100.00 |
| | | | ÁREA II | 399 | 399 | 399 | - | - | 100.00 | 100.00 |
| | | | PRODUÇÃO | 897 | 897 | 897 | - | - | 100.00 | 100.00 |
| | | | REND.MÉDIO | 2 248 | 2 248 | 2 248 | - | - | - | - |
| SUL | | P | ÁREA I | 399 | 399 | 399 | - | - | 100.00 | 100.00 |
| | | | ÁREA II | 399 | 399 | 399 | - | - | 100.00 | 100.00 |
| | | | PRODUÇÃO | 897 | 897 | 897 | - | - | 100.00 | 100.00 |
| | | | REND.MÉDIO | 2 248 | 2 248 | 2 248 | - | - | - | - |
| PARANÁ | | P | ÁREA I | 399 | 399 | 399 | - | - | 100.00 | 100.00 |
| | | | ÁREA II | 399 | 399 | 399 | - | - | 100.00 | 100.00 |
| | | | PRODUÇÃO | 897 | 897 | 897 | - | - | 100.00 | 100.00 |
| | | | REND.MÉDIO | 2 248 | 2 248 | 2 248 | - | - | - | - |

NOTAS - 1. SITUAÇÃO DA CULTURA: P (ÁREA I: PLANTADA; ÁREA II: A SER COLHIDA; PRODUÇÃO E RENDIMENTO MÉDIO ESPERADOS);
C (ÁREA I: PLANTADA; ÁREA II: COLHIDA; PRODUÇÃO E RENDIMENTO MÉDIO OBTIDOS).

A DIFERENÇA ENTRE AS ÁREAS I E II REFERE-SE A ÁREA PERDIDA.

2. ÁREA (ha), PRODUÇÃO (t) E RENDIMENTO MÉDIO (kg/ha).

NOS DADOS REFERENTES AO ANO ATUAL FORAM REPETIDAS AS INFORMAÇÕES DA SAFRA ANTERIOR PARA AS UNIDADES DA FEDERAÇÃO QUE AINDA NÃO OBTIVERAM SUAS ESTIMATIVAS NESTE ANO.

(1) - VARIACÃO EM RELAÇÃO AO ANO ANTERIOR. (2) - VARIACÃO EM RELAÇÃO AO MÊS ANTERIOR.

SISAL (fibra)

| GRANDES REGIÕES E UNIDADES DA FEDERAÇÃO | | *SITUAÇÃO* DA *CULTURA* | *VARIÁVEL* | *SAFRA/2001* | S A F R A / 2002 | | VARIACÃO (%) | | PARTICIPACÃO (%) | |
|---|---|-------------------------------|------------|--------------|------------------|-------------|--------------|-------|------------------|-----------------|
| | | | | | *MÊS ANTERIOR* | *MÊS ATUAL* | (1) | (2) | *SAFRA 2001* | *SAFRA 2002* |
| TOTAL | P | ÁREA I | 218 911 | 214 495 | 214 495 | 214 525 | -2.00 | 0.01 | 100.00 | 100.00 |
| | | ÁREA II | 204 248 | 214 370 | 214 370 | 214 400 | 4.97 | 0.01 | 100.00 | 100.00 |
| | | PRODUÇÃO | 181 487 | 190 708 | 190 717 | 190 717 | 5.09 | 0.00 | 100.00 | 100.00 |
| | | REND.MÉDIO | 889 | 890 | 890 | 890 | 0.11 | - | - | - |
| NORDESTE | P | ÁREA I | 218 911 | 214 495 | 214 495 | 214 525 | -2.00 | 0.01 | 100.00 | 100.00 |
| | | ÁREA II | 204 248 | 214 370 | 214 370 | 214 400 | 4.97 | 0.01 | 100.00 | 100.00 |
| | | PRODUÇÃO | 181 487 | 190 708 | 190 717 | 190 717 | 5.09 | 0.00 | 100.00 | 100.00 |
| | | REND.MÉDIO | 889 | 890 | 890 | 890 | 0.11 | - | - | - |
| CEARÁ | P | ÁREA I | 170 | 170 | 170 | 170 | - | - | 0.08 | 0.08 |
| | | ÁREA II | 170 | 170 | 170 | 170 | - | - | 0.08 | 0.08 |
| | | PRODUÇÃO | 204 | 204 | 204 | 204 | - | - | 0.11 | 0.11 |
| | | REND.MÉDIO | 1 200 | 1 200 | 1 200 | 1 200 | - | - | - | - |
| RIO GRANDE DO NORTE | P | ÁREA I | 3 400 | 4 550 | 4 580 | 4 580 | 34.71 | 0.66 | 1.55 | 2.13 |
| | | ÁREA II | 3 385 | 4 550 | 4 580 | 4 580 | 35.30 | 0.66 | 1.66 | 2.14 |
| | | PRODUÇÃO | 1 890 | 2 778 | 2 787 | 2 787 | 47.46 | 0.32 | 1.04 | 1.46 |
| | | REND.MÉDIO | 558 | 611 | 609 | 609 | 9.14 | -0.33 | - | - |
| PARAÍBA | P | ÁREA I | 7 014 | 6 250 | 6 250 | 6 250 | -10.89 | - | 3.20 | 2.91 |
| | | ÁREA II | 6 491 | 6 250 | 6 250 | 6 250 | -3.71 | - | 3.18 | 2.92 |
| | | PRODUÇÃO | 4 893 | 4 747 | 4 747 | 4 747 | -2.98 | - | 2.70 | 2.49 |
| | | REND.MÉDIO | 754 | 760 | 760 | 760 | 0.80 | - | - | - |
| PERNAMBUCO | P | ÁREA I | 220 | 220 | 220 | 220 | - | - | 0.10 | 0.10 |
| | | ÁREA II | 95 | 95 | 95 | 95 | - | - | 0.05 | 0.04 |
| | | PRODUÇÃO | 76 | 76 | 76 | 76 | - | - | 0.04 | 0.04 |
| | | REND.MÉDIO | 800 | 800 | 800 | 800 | - | - | - | - |
| BAHIA | P | ÁREA I | 208 107 | 203 305 | 203 305 | 203 305 | -2.31 | - | 95.06 | 94.77 |
| | | ÁREA II | 194 107 | 203 305 | 203 305 | 203 305 | 4.74 | - | 95.03 | 94.83 |
| | | PRODUÇÃO | 174 424 | 182 903 | 182 903 | 182 903 | 4.86 | - | 96.11 | 95.90 |
| | | REND.MÉDIO | 899 | 900 | 900 | 900 | 0.11 | - | - | - |

NOTAS - 1. SITUAÇÃO DA CULTURA: P (ÁREA I: DESTINADA À COLHEITA NO ANO, ÁREA II: A SER COLHIDA; PRODUÇÃO E RENDIMENTO MÉDIO ESPERADOS);
C (ÁREA I: DESTINADA À COLHEITA NO ANO, ÁREA II: COLHIDA; PRODUÇÃO E RENDIMENTO MÉDIO OBTIDOS).
A DIFERENÇA ENTRE AS ÁREAS I E II REFERE-SE A ÁREA PERDIDA.

2. ÁREA (ha), PRODUÇÃO (t) E RENDIMENTO MÉDIO (kg/ha).
NOS DADOS REFERENTES AO ANO ATUAL FORAM REPETIDAS AS INFORMAÇÕES DA SAFRA ANTERIOR PARA AS UNIDADES DA FEDERAÇÃO QUE AINDA NÃO OBTIVERAM SUAS ESTIMATIVAS NESTE ANO.

(1) - VARIACÃO EM RELAÇÃO AO ANO ANTERIOR. (2) - VARIACÃO EM RELAÇÃO AO MÊS ANTERIOR.

SOJA (em grão)

| GRANDES REGIÕES E UNIDADES DA FEDERAÇÃO | | *SITUAÇÃO* DA VARIÁVEL *CULTURA* | *SAFRA/2001 | S A F R A / 2002 | | VARIACÃO (%) | | PARTICIPACÃO (%) | |
|---|---|----------------------------------|-------------|------------------|------------|--------------|-------|------------------|-------------|
| | | | | *MÊS ANTERIOR | *MÊS ATUAL | (1) | (2) | *SAFRA 2001 | *SAFRA 2002 |
| TOTAL | P | ÁREA I | 13 933 972 | 16 347 691 | 16 346 946 | 17.32 | -0.00 | 100.00 | 100.00 |
| | | ÁREA II | 13 930 744 | 16 334 756 | 16 330 509 | 17.23 | -0.03 | 100.00 | 100.00 |
| | | PRODUÇÃO | 37 683 083 | 41 827 423 | 41 830 911 | 11.01 | 0.01 | 100.00 | 100.00 |
| | | REND. MÉDIO | 2 705 | 2 561 | 2 562 | -5.29 | 0.04 | - | - |
| NORTE | P | ÁREA I | 65 921 | 105 284 | 105 284 | 59.71 | - | 0.47 | 0.64 |
| | | ÁREA II | 65 921 | 105 284 | 105 284 | 59.71 | - | 0.47 | 0.64 |
| | | PRODUÇÃO | 108 018 | 263 641 | 263 641 | 144.07 | - | 0.29 | 0.63 |
| | | REND. MÉDIO | 1 639 | 2 504 | 2 504 | 52.78 | - | - | - |
| TOCANTINS | P | ÁREA I | 65 921 | 105 284 | 105 284 | 59.71 | - | 0.47 | 0.64 |
| | | ÁREA II | 65 921 | 105 284 | 105 284 | 59.71 | - | 0.47 | 0.64 |
| | | PRODUÇÃO | 108 018 | 263 641 | 263 641 | 144.07 | - | 0.29 | 0.63 |
| | | REND. MÉDIO | 1 639 | 2 504 | 2 504 | 52.78 | - | - | - |
| NORDESTE | P | ÁREA I | 966 165 | 1 124 793 | 1 124 783 | 16.42 | -0.00 | 6.93 | 6.88 |
| | | ÁREA II | 965 277 | 1 124 318 | 1 124 308 | 16.48 | -0.00 | 6.93 | 6.88 |
| | | PRODUÇÃO | 2 026 998 | 2 115 925 | 2 115 907 | 4.39 | -0.00 | 5.38 | 5.06 |
| | | REND. MÉDIO | 2 100 | 1 882 | 1 882 | -10.38 | - | - | - |
| MARANHÃO | P | ÁREA I | 213 436 | 237 933 | 237 923 | 11.47 | -0.00 | 1.53 | 1.46 |
| | | ÁREA II | 213 436 | 237 933 | 237 923 | 11.47 | -0.00 | 1.53 | 1.46 |
| | | PRODUÇÃO | 491 083 | 561 136 | 561 118 | 14.26 | -0.00 | 1.30 | 1.34 |
| | | REND. MÉDIO | 2 301 | 2 358 | 2 358 | 2.48 | - | - | - |
| PIAUI | P | ÁREA I | 62 729 | 86 860 | 86 860 | 38.47 | - | 0.45 | 0.53 |
| | | ÁREA II | 61 841 | 86 385 | 86 385 | 39.69 | - | 0.44 | 0.53 |
| | | PRODUÇÃO | 128 315 | 90 789 | 90 789 | -29.25 | - | 0.34 | 0.22 |
| | | REND. MÉDIO | 2 075 | 1 051 | 1 051 | -49.35 | - | - | - |
| BAHIA | C | ÁREA I | 690 000 | 800 000 | 800 000 | 15.94 | - | 4.95 | 4.89 |
| | | ÁREA II | 690 000 | 800 000 | 800 000 | 15.94 | - | 4.95 | 4.90 |
| | | PRODUÇÃO | 1 407 600 | 1 464 000 | 1 464 000 | 4.01 | - | 3.74 | 3.50 |
| | | REND. MÉDIO | 2 040 | 1 830 | 1 830 | -10.29 | - | - | - |
| SUDESTE | P | ÁREA I | 1 162 418 | 1 283 448 | 1 283 379 | 10.41 | -0.01 | 8.34 | 7.85 |
| | | ÁREA II | 1 162 418 | 1 283 448 | 1 283 379 | 10.41 | -0.01 | 8.34 | 7.86 |
| | | PRODUÇÃO | 2 746 315 | 3 453 505 | 3 464 236 | 26.14 | 0.31 | 7.29 | 8.28 |
| | | REND. MÉDIO | 2 363 | 2 691 | 2 699 | 14.22 | 0.30 | - | - |
| MINAS GERAIS | C | ÁREA I | 632 418 | 716 618 | 716 549 | 13.30 | -0.01 | 4.54 | 4.38 |
| | | ÁREA II | 632 418 | 716 618 | 716 549 | 13.30 | -0.01 | 4.54 | 4.39 |
| | | PRODUÇÃO | 1 390 635 | 1 934 005 | 1 944 736 | 39.85 | 0.55 | 3.69 | 4.65 |
| | | REND. MÉDIO | 2 199 | 2 699 | 2 714 | 23.42 | 0.56 | - | - |
| SÃO PAULO | P | ÁREA I | 530 000 | 566 830 | 566 830 | 6.95 | - | 3.80 | 3.47 |
| | | ÁREA II | 530 000 | 566 830 | 566 830 | 6.95 | - | 3.80 | 3.47 |
| | | PRODUÇÃO | 1 355 680 | 1 519 500 | 1 519 500 | 12.08 | - | 3.60 | 3.63 |
| | | REND. MÉDIO | 2 558 | 2 681 | 2 681 | 4.81 | - | - | - |
| SUL | P | ÁREA I | 5 979 267 | 6 829 308 | 6 827 837 | 14.19 | -0.02 | 42.91 | 41.77 |
| | | ÁREA II | 5 977 282 | 6 817 098 | 6 812 125 | 13.97 | -0.07 | 42.91 | 41.71 |
| | | PRODUÇÃO | 16 029 878 | 15 600 825 | 15 576 071 | -2.83 | -0.16 | 42.54 | 37.24 |
| | | REND. MÉDIO | 2 682 | 2 288 | 2 287 | -14.73 | -0.04 | - | - |
| PARANÁ | C | ÁREA I | 2 813 419 | 3 279 898 | 3 279 898 | 16.58 | - | 20.19 | 20.06 |
| | | ÁREA II | 2 813 419 | 3 279 898 | 3 279 898 | 16.58 | - | 20.20 | 20.08 |
| | | PRODUÇÃO | 8 560 005 | 9 460 182 | 9 460 182 | 10.52 | - | 22.72 | 22.62 |
| | | REND. MÉDIO | 3 043 | 2 884 | 2 884 | -5.23 | - | - | - |
| SANTA CATARINA | C | ÁREA I | 198 853 | 244 000 | 243 615 | 22.51 | -0.16 | 1.43 | 1.49 |
| | | ÁREA II | 198 853 | 244 000 | 240 113 | 20.75 | -1.59 | 1.43 | 1.47 |
| | | PRODUÇÃO | 534 321 | 548 000 | 530 797 | -0.66 | -3.14 | 1.42 | 1.27 |
| | | REND. MÉDIO | 2 687 | 2 246 | 2 211 | -17.71 | -1.56 | - | - |
| RIO GRANDE DO SUL | P | ÁREA I | 2 966 995 | 3 305 410 | 3 304 324 | 11.37 | -0.03 | 21.29 | 20.21 |
| | | ÁREA II | 2 965 010 | 3 293 200 | 3 292 114 | 11.03 | -0.03 | 21.28 | 20.16 |
| | | PRODUÇÃO | 6 935 552 | 5 592 643 | 5 585 092 | -19.47 | -0.14 | 18.40 | 13.35 |
| | | REND. MÉDIO | 2 339 | 1 698 | 1 697 | -27.45 | -0.06 | - | - |
| CENTRO-OESTE | P | ÁREA I | 5 760 201 | 7 004 858 | 7 005 663 | 21.62 | 0.01 | 41.34 | 42.86 |
| | | ÁREA II | 5 759 846 | 7 004 608 | 7 005 413 | 21.63 | 0.01 | 41.35 | 42.90 |
| | | PRODUÇÃO | 16 771 874 | 20 393 527 | 20 411 056 | 21.70 | 0.09 | 44.51 | 48.79 |
| | | REND. MÉDIO | 2 912 | 2 911 | 2 914 | 0.07 | 0.10 | - | - |

SOJA (em grão)

| GRANDES REGIÕES E UNIDADES DA FEDERAÇÃO | | *SITUAÇÃO* DA VARIÁVEL *CULTURA* | *SAFRA/2001 | S A F R A / 2002 | | VARIACÃO (%) | | PARTICIPACÃO (%) | |
|---|---|----------------------------------|-------------|------------------|-------------|--------------|-------|------------------|--------------|
| | | | | *MÊS ANTERIOR* | *MÊS ATUAL* | (1) | (2) | *SAFRA 2001* | *SAFRA 2002* |
| MATO GROSSO DO SUL .. | C | ÁREA I | 1 065 026 | 1 195 355 | 1 195 744 | 12.27 | 0.03 | 7.64 | 7.31 |
| | | ÁREA II | 1 064 726 | 1 195 155 | 1 195 544 | 12.29 | 0.03 | 7.64 | 7.32 |
| | | PRODUÇÃO | 3 115 030 | 3 241 692 | 3 254 465 | 4.48 | 0.39 | 8.27 | 7.78 |
| | | REND.MÉDIO | 2 926 | 2 712 | 2 722 | -6.97 | 0.37 | - | - |
| MATO GROSSO | P | ÁREA I | 3 121 408 | 3 871 667 | 3 871 667 | 24.04 | - | 22.40 | 23.68 |
| | | ÁREA II | 3 121 353 | 3 871 667 | 3 871 667 | 24.04 | - | 22.41 | 23.71 |
| | | PRODUÇÃO | 9 533 286 | 11 675 284 | 11 675 284 | 22.47 | - | 25.30 | 27.91 |
| | | REND.MÉDIO | 3 054 | 3 016 | 3 016 | -1.24 | - | - | - |
| GOIÁS | P | ÁREA I | 1 538 988 | 1 900 125 | 1 900 505 | 23.49 | 0.02 | 11.04 | 11.63 |
| | | ÁREA II | 1 538 988 | 1 900 075 | 1 900 455 | 23.49 | 0.02 | 11.05 | 11.64 |
| | | PRODUÇÃO | 4 052 169 | 5 374 128 | 5 379 763 | 32.76 | 0.10 | 10.75 | 12.86 |
| | | REND.MÉDIO | 2 633 | 2 828 | 2 831 | 7.52 | 0.11 | - | - |
| DISTRITO FEDERAL | P | ÁREA I | 34 779 | 37 711 | 37 747 | 8.53 | 0.10 | 0.25 | 0.23 |
| | | ÁREA II | 34 779 | 37 711 | 37 747 | 8.53 | 0.10 | 0.25 | 0.23 |
| | | PRODUÇÃO | 71 389 | 102 423 | 101 544 | 42.24 | -0.86 | 0.19 | 0.24 |
| | | REND.MÉDIO | 2 053 | 2 716 | 2 690 | 31.03 | -0.96 | - | - |

NOTAS - 1. SITUAÇÃO DA CULTURA: P (ÁREA I: PLANTADA; ÁREA II: A SER COLHIDA; PRODUÇÃO E RENDIMENTO MÉDIO ESPERADOS);
C (ÁREA I: PLANTADA; ÁREA II: COLHIDA; PRODUÇÃO E RENDIMENTO MÉDIO OBTIDOS).
A DIFERENÇA ENTRE AS ÁREAS I E II REFERE-SE À ÁREA PERDIDA.

2. ÁREA (ha), PRODUÇÃO (t) E RENDIMENTO MÉDIO (kg/ha).

NOS DADOS REFERENTES AO ANO ATUAL FORAM REPETIDAS AS INFORMAÇÕES DA SAFRA ANTERIOR PARA AS UNIDADES DA FEDERAÇÃO QUE AINDA NÃO OBTIVERAM SUAS ESTIMATIVAS NESTE ANO.

(1) - VARIACÃO EM RELAÇÃO AO ANO ANTERIOR. (2) - VARIACÃO EM RELAÇÃO AO MÊS ANTERIOR.

SORGO (em grão)

| GRANDES REGIÕES E UNIDADES DA FEDERAÇÃO | | *SITUAÇÃO* DA *CULTURA* | *VARIÁVEL* | *SAFRA/2001* | *MÊS ANTERIOR* | *MÊS ATUAL* | *VARIACÃO (%) | | *PARTICIPACÃO (%) | |
|---|---|-------------------------------|------------|------------------|----------------|-------------|---------------|--------|-------------------|----------------|
| | | | | S A F R A / 2002 | | | (1) | (2) | *SAFRA 2001 | *SAFRA 2002 |
| TOTAL | P | ÁREA I | 501 954 | 491 533 | 495 585 | -1.27 | 0.82 | 100.00 | 100.00 | |
| | | ÁREA II | 486 185 | 484 583 | 482 405 | -0.78 | -0.45 | 100.00 | 100.00 | |
| | | PRODUÇÃO | 904 813 | 967 073 | 974 566 | 7.71 | 0.77 | 100.00 | 100.00 | |
| | | REND. MÉDIO | 1 861 | 1 996 | 2 020 | 8.54 | 1.20 | - | - | |
| NORDESTE | P | ÁREA I | 28 052 | 34 850 | 34 250 | 22.09 | -1.72 | 5.59 | 6.91 | |
| | | ÁREA II | 27 264 | 34 530 | 33 930 | 24.45 | -1.74 | 5.61 | 7.03 | |
| | | PRODUÇÃO | 24 444 | 46 089 | 44 389 | 81.59 | -3.69 | 2.70 | 4.55 | |
| | | REND. MÉDIO | 897 | 1 335 | 1 308 | 45.82 | -2.02 | - | - | |
| CEARÁ | P | ÁREA I | 2 235 | 3 802 | 3 202 | 43.27 | -15.78 | 0.45 | 0.65 | |
| | | ÁREA II | 2 235 | 3 802 | 3 202 | 43.27 | -15.78 | 0.46 | 0.66 | |
| | | PRODUÇÃO | 8 681 | 8 693 | 6 993 | -19.44 | -19.56 | 0.96 | 0.72 | |
| | | REND. MÉDIO | 3 884 | 2 286 | 2 184 | -43.77 | -4.46 | - | - | |
| PERNAMBUCO | P | ÁREA I | 462 | 983 | 983 | 112.77 | - | 0.09 | 0.20 | |
| | | ÁREA II | 162 | 763 | 763 | 370.99 | - | 0.03 | 0.16 | |
| | | PRODUÇÃO | 77 | 673 | 673 | 774.03 | - | 0.01 | 0.07 | |
| | | REND. MÉDIO | 475 | 882 | 882 | 85.68 | - | - | - | |
| BAHIA | P | ÁREA I | 25 355 | 30 065 | 30 065 | 18.58 | - | 5.05 | 6.07 | |
| | | ÁREA II | 24 867 | 29 965 | 29 965 | 20.50 | - | 5.11 | 6.21 | |
| | | PRODUÇÃO | 15 686 | 36 723 | 36 723 | 134.11 | - | 1.73 | 3.77 | |
| | | REND. MÉDIO | 631 | 1 226 | 1 226 | 94.29 | - | - | - | |
| SUDESTE | P | ÁREA I | 113 959 | 116 467 | 115 032 | 0.94 | -1.23 | 22.70 | 23.21 | |
| | | ÁREA II | 113 959 | 116 467 | 115 032 | 0.94 | -1.23 | 23.44 | 23.85 | |
| | | PRODUÇÃO | 141 549 | 253 460 | 251 721 | 77.83 | -0.69 | 15.64 | 25.83 | |
| | | REND. MÉDIO | 1 242 | 2 176 | 2 188 | 76.17 | 0.55 | - | - | |
| MINAS GERAIS | P | ÁREA I | 41 359 | 56 777 | 55 342 | 33.81 | -2.53 | 8.24 | 11.17 | |
| | | ÁREA II | 41 359 | 56 777 | 55 342 | 33.81 | -2.53 | 8.51 | 11.47 | |
| | | PRODUÇÃO | 70 649 | 118 460 | 116 721 | 65.21 | -1.47 | 7.81 | 11.98 | |
| | | REND. MÉDIO | 1 708 | 2 086 | 2 109 | 23.48 | 1.10 | - | - | |
| SÃO PAULO | P | ÁREA I | 72 600 | 59 690 | 59 690 | -17.78 | - | 14.46 | 12.04 | |
| | | ÁREA II | 72 600 | 59 690 | 59 690 | -17.78 | - | 14.93 | 12.37 | |
| | | PRODUÇÃO | 70 900 | 135 000 | 135 000 | 90.41 | - | 7.84 | 13.85 | |
| | | REND. MÉDIO | 977 | 2 262 | 2 262 | 131.53 | - | - | - | |
| SUL | P | ÁREA I | 54 806 | 40 267 | 40 257 | -26.55 | -0.02 | 10.92 | 8.12 | |
| | | ÁREA II | 54 756 | 40 267 | 40 257 | -26.48 | -0.02 | 11.26 | 8.35 | |
| | | PRODUÇÃO | 155 188 | 94 127 | 94 186 | -39.31 | 0.06 | 17.15 | 9.66 | |
| | | REND. MÉDIO | 2 834 | 2 338 | 2 340 | -17.43 | 0.09 | - | - | |
| PARANÁ | P | ÁREA I | 1 520 | 1 500 | 1 500 | -1.32 | - | 0.30 | 0.30 | |
| | | ÁREA II | 1 520 | 1 500 | 1 500 | -1.32 | - | 0.31 | 0.31 | |
| | | PRODUÇÃO | 9 377 | 7 500 | 7 500 | -20.02 | - | 1.04 | 0.77 | |
| | | REND. MÉDIO | 6 169 | 5 000 | 5 000 | -18.95 | - | - | - | |
| RIO GRANDE DO SUL | C | ÁREA I | 53 286 | 38 767 | 38 757 | -27.27 | -0.03 | 10.62 | 7.82 | |
| | | ÁREA II | 53 236 | 38 767 | 38 757 | -27.20 | -0.03 | 10.95 | 8.03 | |
| | | PRODUÇÃO | 145 811 | 86 627 | 86 686 | -40.55 | 0.07 | 16.12 | 8.89 | |
| | | REND. MÉDIO | 2 739 | 2 235 | 2 237 | -18.33 | 0.09 | - | - | |
| CENTRO-OESTE | P | ÁREA I | 305 137 | 299 949 | 306 046 | 0.30 | 2.03 | 60.79 | 61.75 | |
| | | ÁREA II | 290 206 | 293 319 | 293 186 | 1.03 | -0.05 | 59.69 | 60.78 | |
| | | PRODUÇÃO | 583 632 | 573 397 | 584 270 | 0.11 | 1.90 | 64.50 | 59.95 | |
| | | REND. MÉDIO | 2 011 | 1 955 | 1 993 | -0.90 | 1.94 | - | - | |
| MATO GROSSO DO SUL | P | ÁREA I | 67 686 | 51 978 | 57 625 | -14.86 | 10.86 | 13.48 | 11.63 | |
| | | ÁREA II | 67 516 | 51 978 | 57 275 | -15.17 | 10.19 | 13.89 | 11.87 | |
| | | PRODUÇÃO | 135 906 | 105 504 | 132 742 | -2.33 | 25.82 | 15.02 | 13.62 | |
| | | REND. MÉDIO | 2 013 | 2 030 | 2 318 | 15.15 | 14.19 | - | - | |
| MATO GROSSO | P | ÁREA I | 109 885 | 83 480 | 83 480 | -24.03 | - | 21.89 | 16.84 | |
| | | ÁREA II | 100 780 | 83 100 | 83 100 | -17.54 | - | 20.73 | 17.23 | |
| | | PRODUÇÃO | 195 374 | 162 080 | 162 080 | -17.04 | - | 21.59 | 16.63 | |
| | | REND. MÉDIO | 1 939 | 1 950 | 1 950 | 0.57 | - | - | - | |

SORGO (em grão)

| GRANDES REGIÕES | | *SITUAÇÃO* | S A F R A / 2002 | | | VARIACÃO (%) | | PARTICIPACÃO (%) | |
|-----------------------|----|------------|------------------|--------------|-----------|--------------|-------|------------------|------------|
| E | DA | VARIÁVEL | SAFRA/2001 | MÊS ANTERIOR | MÊS ATUAL | (1) | (2) | SAFRA 2001 | SAFRA 2002 |
| UNIDADES DA FEDERAÇÃO | | *CULTURA* | | | | | | | |
| GOIÁS | P | ÁREA I | 127 566 | 164 491 | 164 941 | 29.30 | 0.27 | 25.41 | 33.28 |
| | | ÁREA II | 121 910 | 158 241 | 152 811 | 25.35 | -3.43 | 25.07 | 31.68 |
| | | PRODUÇÃO | 252 352 | 305 813 | 289 448 | 14.70 | -5.35 | 27.89 | 29.70 |
| | | REND.MÉDIO | 2 070 | 1 933 | 1 894 | -8.50 | -2.02 | - | - |

NOTAS - 1. SITUAÇÃO DA CULTURA: P (ÁREA I: PLANTADA; ÁREA II: A SER COLHIDA; PRODUÇÃO E RENDIMENTO MÉDIO ESPERADOS);
C (ÁREA I: PLANTADA; ÁREA II: COLHIDA; PRODUÇÃO E RENDIMENTO MÉDIO OBTIDOS).
A DIFERENÇA ENTRE AS ÁREAS I E II REFERE-SE A ÁREA PERDIDA.

2. ÁREA (ha), PRODUÇÃO (t) E RENDIMENTO MÉDIO (kg/ha).

NOS DADOS REFERENTES AO ANO ATUAL FORAM REPETIDAS AS INFORMAÇÕES DA SAFRA ANTERIOR PARA AS UNIDADES DA FEDERAÇÃO QUE AINDA NÃO OBTIVERAM SUAS ESTIMATIVAS NESTE ANO.

(1) - VARIACÃO EM RELAÇÃO AO ANO ANTERIOR. (2) - VARIACÃO EM RELAÇÃO AO MÊS ANTERIOR.

TOMATE

| GRANDES REGIÕES E UNIDADES DA FEDERAÇÃO | | *SITUAÇÃO* DA VARIÁVEL *CULTURA* | *SAFRA/2001 | S A F R A / 2002 | | | VARIACÃO (%) | | PARTICIPACÃO (%) | |
|---|---|----------------------------------|-------------|------------------|------------|-------|--------------|-------------|------------------|--|
| | | | | *MÊS ANTERIOR | *MÊS ATUAL | (1) | (2) | *SAFRA 2001 | *SAFRA 2002 | |
| TOTAL | P | ÁREA I | 56 382 | 56 294 | 56 036 | -0.61 | -0.46 | 100.00 | 100.00 | |
| | | ÁREA II | 56 259 | 56 262 | 55 999 | -0.46 | -0.47 | 100.00 | 100.00 | |
| | | PRODUÇÃO | 3 042 705 | 3 087 953 | 3 097 451 | 1.80 | 0.31 | 100.00 | 100.00 | |
| | | REND. MÉDIO | 54 084 | 54 885 | 55 313 | 2.27 | 0.78 | - | - | |
| NORTE | P | ÁREA I | 1 128 | 969 | 1 112 | -1.42 | 14.76 | 2.00 | 1.98 | |
| | | ÁREA II | 1 074 | 947 | 1 090 | -1.49 | 15.10 | 1.91 | 1.95 | |
| | | PRODUÇÃO | 6 515 | 5 996 | 6 602 | 1.34 | 10.11 | 0.21 | 0.21 | |
| | | REND. MÉDIO | 6 066 | 6 332 | 6 057 | -0.15 | -4.34 | - | - | |
| AMAZONAS | P | ÁREA I | 768 | 609 | 752 | -2.08 | 23.48 | 1.36 | 1.34 | |
| | | ÁREA II | 736 | 609 | 752 | 2.17 | 23.48 | 1.31 | 1.34 | |
| | | PRODUÇÃO | 3 255 | 2 736 | 3 342 | 2.67 | 22.15 | 0.11 | 0.11 | |
| | | REND. MÉDIO | 4 423 | 4 493 | 4 445 | 0.50 | -1.07 | - | - | |
| RORAIMA | P | ÁREA I | 360 | 360 | 360 | - | - | 0.64 | 0.64 | |
| | | ÁREA II | 338 | 338 | 338 | - | - | 0.60 | 0.60 | |
| | | PRODUÇÃO | 3 260 | 3 260 | 3 260 | - | - | 0.11 | 0.11 | |
| | | REND. MÉDIO | 9 645 | 9 645 | 9 645 | - | - | - | - | |
| NORDESTE | P | ÁREA I | 11 069 | 12 034 | 11 666 | 5.39 | -3.06 | 19.63 | 20.82 | |
| | | ÁREA II | 11 001 | 12 024 | 11 656 | 5.95 | -3.06 | 19.55 | 20.81 | |
| | | PRODUÇÃO | 397 911 | 431 671 | 443 145 | 11.37 | 2.66 | 13.08 | 14.31 | |
| | | REND. MÉDIO | 36 170 | 35 901 | 38 019 | 5.11 | 5.90 | - | - | |
| MARANHÃO | P | ÁREA I | 361 | 368 | 368 | 1.94 | - | 0.64 | 0.66 | |
| | | ÁREA II | 361 | 368 | 368 | 1.94 | - | 0.64 | 0.66 | |
| | | PRODUÇÃO | 6 764 | 7 209 | 7 209 | 6.58 | - | 0.22 | 0.23 | |
| | | REND. MÉDIO | 18 737 | 19 590 | 19 590 | 4.55 | - | - | - | |
| CEARÁ | P | ÁREA I | 1 752 | 1 825 | 1 810 | 3.31 | -0.82 | 3.11 | 3.23 | |
| | | ÁREA II | 1 752 | 1 825 | 1 810 | 3.31 | -0.82 | 3.11 | 3.23 | |
| | | PRODUÇÃO | 79 372 | 96 831 | 96 481 | 21.56 | -0.36 | 2.61 | 3.11 | |
| | | REND. MÉDIO | 45 304 | 53 058 | 53 304 | 17.66 | 0.46 | - | - | |
| RIO GRANDE DO NORTE | P | ÁREA I | 270 | 366 | 366 | 35.56 | - | 0.48 | 0.65 | |
| | | ÁREA II | 246 | 366 | 366 | 48.78 | - | 0.44 | 0.65 | |
| | | PRODUÇÃO | 7 045 | 11 553 | 11 553 | 63.99 | - | 0.23 | 0.37 | |
| | | REND. MÉDIO | 28 638 | 31 566 | 31 566 | 10.22 | - | - | - | |
| PARAÍBA | P | ÁREA I | 381 | 516 | 516 | 35.43 | - | 0.68 | 0.92 | |
| | | ÁREA II | 375 | 516 | 516 | 37.60 | - | 0.67 | 0.92 | |
| | | PRODUÇÃO | 12 000 | 16 043 | 16 043 | 33.69 | - | 0.39 | 0.52 | |
| | | REND. MÉDIO | 32 000 | 31 091 | 31 091 | -2.84 | - | - | - | |
| PERNAMBUCO | P | ÁREA I | 2 478 | 3 138 | 3 138 | 26.63 | - | 4.40 | 5.60 | |
| | | ÁREA II | 2 440 | 3 128 | 3 128 | 28.20 | - | 4.34 | 5.59 | |
| | | PRODUÇÃO | 92 241 | 119 681 | 119 681 | 29.75 | - | 3.03 | 3.86 | |
| | | REND. MÉDIO | 37 804 | 38 261 | 38 261 | 1.21 | - | - | - | |
| SERGIPE | P | ÁREA I | 301 | 288 | 291 | -3.32 | 1.04 | 0.53 | 0.52 | |
| | | ÁREA II | 301 | 288 | 291 | -3.32 | 1.04 | 0.54 | 0.52 | |
| | | PRODUÇÃO | 5 214 | 4 987 | 5 051 | -3.13 | 1.28 | 0.17 | 0.16 | |
| | | REND. MÉDIO | 17 322 | 17 316 | 17 357 | 0.20 | 0.24 | - | - | |
| BAHIA | P | ÁREA I | 5 526 | 5 533 | 5 177 | -6.32 | -6.43 | 9.80 | 9.24 | |
| | | ÁREA II | 5 526 | 5 533 | 5 177 | -6.32 | -6.43 | 9.82 | 9.24 | |
| | | PRODUÇÃO | 195 275 | 175 367 | 187 127 | -4.17 | 6.71 | 6.42 | 6.04 | |
| | | REND. MÉDIO | 35 337 | 31 695 | 36 146 | 2.29 | 14.04 | - | - | |
| SUDESTE | P | ÁREA I | 25 391 | 24 674 | 24 747 | -2.54 | 0.30 | 45.03 | 44.16 | |
| | | ÁREA II | 25 391 | 24 674 | 24 747 | -2.54 | 0.30 | 45.13 | 44.19 | |
| | | PRODUÇÃO | 1 549 041 | 1 508 619 | 1 515 479 | -2.17 | 0.45 | 50.91 | 48.93 | |
| | | REND. MÉDIO | 61 007 | 61 142 | 61 239 | 0.38 | 0.16 | - | - | |
| MINAS GERAIS | P | ÁREA I | 10 245 | 9 670 | 9 743 | -4.90 | 0.75 | 18.17 | 17.39 | |
| | | ÁREA II | 10 245 | 9 670 | 9 743 | -4.90 | 0.75 | 18.21 | 17.40 | |
| | | PRODUÇÃO | 626 580 | 607 922 | 614 782 | -1.88 | 1.13 | 20.59 | 19.85 | |
| | | REND. MÉDIO | 61 160 | 62 867 | 63 100 | 3.17 | 0.37 | - | - | |
| ESPÍRITO SANTO | P | ÁREA I | 1 514 | 1 485 | 1 485 | -1.92 | - | 2.69 | 2.65 | |
| | | ÁREA II | 1 514 | 1 485 | 1 485 | -1.92 | - | 2.69 | 2.65 | |
| | | PRODUÇÃO | 99 433 | 96 699 | 96 699 | -2.75 | - | 3.27 | 3.12 | |
| | | REND. MÉDIO | 65 676 | 65 117 | 65 117 | -0.85 | - | - | - | |

TOMATE

| GRANDES REGIÕES E UNIDADES DA FEDERAÇÃO | *SITUAÇÃO* DA *CULTURA* | *VARIÁVEL* | *SAFRA/2001* | S A F R A / 2002 | | VARIACÃO (%) | | * PARTICIPAÇÃO (%) | |
|---|-------------------------------|------------|--------------|------------------|-------------|--------------|-------|--------------------|-----------------|
| | | | | *MÊS ANTERIOR* | *MÊS ATUAL* | (1) | (2) | * SAFRA 2001 | * SAFRA 2002 |
| RIO DE JANEIRO | P | ÁREA I | 3 342 | 3 059 | 3 059 | -8.47 | - | 5.93 | 5.46 |
| | | ÁREA II | 3 342 | 3 059 | 3 059 | -8.47 | - | 5.94 | 5.46 |
| | | PRODUÇÃO | 197 398 | 183 778 | 183 778 | -6.90 | - | 6.49 | 5.93 |
| | | REND.MÉDIO | 59 066 | 60 078 | 60 078 | 1.71 | - | - | - |
| SÃO PAULO | P | ÁREA I | 10 290 | 10 460 | 10 460 | 1.65 | - | 18.25 | 18.67 |
| | | ÁREA II | 10 290 | 10 460 | 10 460 | 1.65 | - | 18.29 | 18.68 |
| | | PRODUÇÃO | 625 630 | 620 220 | 620 220 | -0.86 | - | 20.56 | 20.02 |
| | | REND.MÉDIO | 60 800 | 59 294 | 59 294 | -2.48 | - | - | - |
| SUL | P | ÁREA I | 7 909 | 7 462 | 7 468 | -5.58 | 0.08 | 14.03 | 13.33 |
| | | ÁREA II | 7 908 | 7 462 | 7 463 | -5.63 | 0.01 | 14.06 | 13.33 |
| | | PRODUÇÃO | 341 502 | 337 004 | 337 150 | -1.27 | 0.04 | 11.22 | 10.88 |
| | | REND.MÉDIO | 43 184 | 45 163 | 45 176 | 4.61 | 0.03 | - | - |
| PARANÁ | P | ÁREA I | 2 556 | 2 222 | 2 222 | -13.07 | - | 4.53 | 3.97 |
| | | ÁREA II | 2 556 | 2 222 | 2 222 | -13.07 | - | 4.54 | 3.97 |
| | | PRODUÇÃO | 117 643 | 106 656 | 106 656 | -9.34 | - | 3.87 | 3.44 |
| | | REND.MÉDIO | 46 026 | 48 000 | 48 000 | 4.29 | - | - | - |
| SANTA CATARINA | P | ÁREA I | 2 613 | 2 500 | 2 500 | -4.32 | - | 4.63 | 4.46 |
| | | ÁREA II | 2 613 | 2 500 | 2 500 | -4.32 | - | 4.64 | 4.46 |
| | | PRODUÇÃO | 125 201 | 128 000 | 128 000 | 2.24 | - | 4.11 | 4.13 |
| | | REND.MÉDIO | 47 915 | 51 200 | 51 200 | 6.86 | - | - | - |
| RIO GRANDE DO SUL ... | C | ÁREA I | 2 740 | 2 740 | 2 746 | 0.22 | 0.22 | 4.86 | 4.90 |
| | | ÁREA II | 2 739 | 2 740 | 2 741 | 0.07 | 0.04 | 4.87 | 4.89 |
| | | PRODUÇÃO | 98 658 | 102 348 | 102 494 | 3.89 | 0.14 | 3.24 | 3.31 |
| | | REND.MÉDIO | 36 020 | 37 353 | 37 393 | 3.81 | 0.11 | - | - |
| CENTRO-OESTE . | P | ÁREA I | 10 885 | 11 155 | 11 043 | 1.45 | -1.00 | 19.31 | 19.71 |
| | | ÁREA II | 10 885 | 11 155 | 11 043 | 1.45 | -1.00 | 19.35 | 19.72 |
| | | PRODUÇÃO | 747 736 | 804 663 | 795 075 | 6.33 | -1.19 | 24.57 | 25.67 |
| | | REND.MÉDIO | 68 694 | 72 135 | 71 998 | 4.81 | -0.19 | - | - |
| MATO GROSSO DO SUL .. | P | ÁREA I | 192 | 188 | 197 | 2.60 | 4.79 | 0.34 | 0.35 |
| | | ÁREA II | 192 | 188 | 197 | 2.60 | 4.79 | 0.34 | 0.35 |
| | | PRODUÇÃO | 7 070 | 7 174 | 7 640 | 8.06 | 6.50 | 0.23 | 0.25 |
| | | REND.MÉDIO | 36 823 | 38 160 | 38 782 | 5.32 | 1.63 | - | - |
| MATO GROSSO | P | ÁREA I | 164 | 134 | 134 | -18.29 | - | 0.29 | 0.24 |
| | | ÁREA II | 164 | 134 | 134 | -18.29 | - | 0.29 | 0.24 |
| | | PRODUÇÃO | 3 021 | 2 239 | 2 239 | -25.89 | - | 0.10 | 0.07 |
| | | REND.MÉDIO | 18 421 | 16 709 | 16 709 | -9.29 | - | - | - |
| GOIÁS | P | ÁREA I | 10 274 | 10 583 | 10 465 | 1.86 | -1.11 | 18.22 | 18.68 |
| | | ÁREA II | 10 274 | 10 583 | 10 465 | 1.86 | -1.11 | 18.26 | 18.69 |
| | | PRODUÇÃO | 721 525 | 779 500 | 769 780 | 6.69 | -1.25 | 23.71 | 24.85 |
| | | REND.MÉDIO | 70 228 | 73 656 | 73 558 | 4.74 | -0.13 | - | - |
| DISTRITO FEDERAL | P | ÁREA I | 255 | 250 | 247 | -3.14 | -1.20 | 0.45 | 0.44 |
| | | ÁREA II | 255 | 250 | 247 | -3.14 | -1.20 | 0.45 | 0.44 |
| | | PRODUÇÃO | 16 120 | 15 750 | 15 416 | -4.37 | -2.12 | 0.53 | 0.50 |
| | | REND.MÉDIO | 63 216 | 63 000 | 62 413 | -1.27 | -0.93 | - | - |

NOTAS - 1. SITUAÇÃO DA CULTURA: P (ÁREA I: PLANTADA; ÁREA II: A SER COLHIDA; PRODUÇÃO E RENDIMENTO MÉDIO ESPERADOS);
C (ÁREA I: PLANTADA; ÁREA II: COLHIDA; PRODUÇÃO E RENDIMENTO MÉDIO OBTIDOS).
A DIFERENÇA ENTRE AS ÁREAS I E II REFERE-SE A ÁREA PERDIDA.

2. ÁREA (ha), PRODUÇÃO (t) E RENDIMENTO MÉDIO (kg/ha).

NOS DADOS REFERENTES AO ANO ATUAL FORAM REPETIDAS AS INFORMAÇÕES DA SAFRA ANTERIOR PARA AS UNIDADES DA FEDERAÇÃO QUE AINDA NÃO OBTIVERAM SUAS ESTIMATIVAS NESTE ANO.

(1) - VARIACÃO EM RELAÇÃO AO ANO ANTERIOR. (2) - VARIACÃO EM RELAÇÃO AO MÊS ANTERIOR.

TRIGO (em grão)

| GRANDES REGIÕES E UNIDADES DA FEDERAÇÃO | *SITUAÇÃO* DA *CULTURA* | *VARIÁVEL* | *SAFRA/2001* | S A F R A / 2002 | | VARIACÃO (%) | | * PARTICIPAÇÃO (%) | |
|---|-------------------------------|------------|--------------|------------------|-------------|--------------|-------|--------------------|-----------------|
| | | | | *MÊS ANTERIOR* | *MÊS ATUAL* | (1) | (2) | * SAFRA 2001 | * SAFRA 2002 |
| TOTAL | P | ÁREA I | 1 730 577 | 1 951 051 | 1 990 630 | 15.03 | 2.03 | 100.00 | 100.00 |
| | | ÁREA II | 1 728 161 | 1 950 856 | 1 990 630 | 15.19 | 2.04 | 100.00 | 100.00 |
| | | PRODUÇÃO | 3 260 834 | 4 023 401 | 4 275 273 | 31.11 | 6.26 | 100.00 | 100.00 |
| | | REND.MÉDIO | 1 887 | 2 062 | 2 148 | 13.83 | 4.17 | - | - |
| SUDESTE | P | ÁREA I | 25 395 | 26 720 | 26 817 | 5.60 | 0.36 | 1.47 | 1.35 |
| | | ÁREA II | 25 395 | 26 720 | 26 817 | 5.60 | 0.36 | 1.47 | 1.35 |
| | | PRODUÇÃO | 67 550 | 72 499 | 72 965 | 8.02 | 0.64 | 2.07 | 1.71 |
| | | REND.MÉDIO | 2 660 | 2 713 | 2 721 | 2.29 | 0.29 | - | - |
| MINAS GERAIS | P | ÁREA I | 3 445 | 4 770 | 4 867 | 41.28 | 2.03 | 0.20 | 0.24 |
| | | ÁREA II | 3 445 | 4 770 | 4 867 | 41.28 | 2.03 | 0.20 | 0.24 |
| | | PRODUÇÃO | 15 310 | 20 259 | 20 725 | 35.37 | 2.30 | 0.47 | 0.48 |
| | | REND.MÉDIO | 4 444 | 4 247 | 4 258 | -4.19 | 0.26 | - | - |
| SÃO PAULO | P | ÁREA I | 21 950 | 21 950 | 21 950 | - | - | 1.27 | 1.10 |
| | | ÁREA II | 21 950 | 21 950 | 21 950 | - | - | 1.27 | 1.10 |
| | | PRODUÇÃO | 52 240 | 52 240 | 52 240 | - | - | 1.60 | 1.22 |
| | | REND.MÉDIO | 2 380 | 2 380 | 2 380 | - | - | - | - |
| SUL | P | ÁREA I | 1 628 919 | 1 819 527 | 1 852 203 | 13.71 | 1.80 | 94.13 | 93.05 |
| | | ÁREA II | 1 626 703 | 1 819 332 | 1 852 203 | 13.86 | 1.81 | 94.13 | 93.05 |
| | | PRODUÇÃO | 3 067 985 | 3 770 394 | 4 009 829 | 30.70 | 6.35 | 94.09 | 93.79 |
| | | REND.MÉDIO | 1 886 | 2 072 | 2 165 | 14.79 | 4.49 | - | - |
| PARANÁ | P | ÁREA I | 962 760 | 1 076 653 | 1 099 139 | 14.17 | 2.09 | 55.63 | 55.22 |
| | | ÁREA II | 962 760 | 1 076 653 | 1 099 139 | 14.17 | 2.09 | 55.71 | 55.22 |
| | | PRODUÇÃO | 1 912 208 | 2 476 302 | 2 637 934 | 37.95 | 6.53 | 58.64 | 61.70 |
| | | REND.MÉDIO | 1 986 | 2 300 | 2 400 | 20.85 | 4.35 | - | - |
| SANTA CATARINA | P | ÁREA I | 51 007 | 51 007 | 55 000 | 7.83 | 7.83 | 2.95 | 2.76 |
| | | ÁREA II | 50 812 | 50 812 | 55 000 | 8.24 | 8.24 | 2.94 | 2.76 |
| | | PRODUÇÃO | 79 865 | 79 865 | 110 000 | 37.73 | 37.73 | 2.45 | 2.57 |
| | | REND.MÉDIO | 1 572 | 1 572 | 2 000 | 27.23 | 27.23 | - | - |
| RIO GRANDE DO SUL ... | P | ÁREA I | 615 152 | 691 867 | 698 064 | 13.48 | 0.90 | 35.55 | 35.07 |
| | | ÁREA II | 613 131 | 691 867 | 698 064 | 13.85 | 0.90 | 35.48 | 35.07 |
| | | PRODUÇÃO | 1 075 912 | 1 214 227 | 1 261 895 | 17.29 | 3.93 | 32.99 | 29.52 |
| | | REND.MÉDIO | 1 755 | 1 755 | 1 808 | 3.02 | 3.02 | - | - |
| CENTRO-OESTE . | P | ÁREA I | 76 263 | 104 804 | 111 610 | 46.35 | 6.49 | 4.41 | 5.61 |
| | | ÁREA II | 76 063 | 104 804 | 111 610 | 46.73 | 6.49 | 4.40 | 5.61 |
| | | PRODUÇÃO | 125 299 | 180 508 | 192 479 | 53.62 | 6.63 | 3.84 | 4.50 |
| | | REND.MÉDIO | 1 647 | 1 722 | 1 725 | 4.74 | 0.17 | - | - |
| MATO GROSSO DO SUL .. | P | ÁREA I | 61 948 | 85 000 | 91 716 | 48.05 | 7.90 | 3.58 | 4.61 |
| | | ÁREA II | 61 748 | 85 000 | 91 716 | 48.53 | 7.90 | 3.57 | 4.61 |
| | | PRODUÇÃO | 107 006 | 136 000 | 146 746 | 37.14 | 7.90 | 3.28 | 3.43 |
| | | REND.MÉDIO | 1 733 | 1 600 | 1 600 | -7.67 | - | - | - |
| GOIÁS | P | ÁREA I | 14 315 | 19 804 | 19 894 | 38.97 | 0.45 | 0.83 | 1.00 |
| | | ÁREA II | 14 315 | 19 804 | 19 894 | 38.97 | 0.45 | 0.83 | 1.00 |
| | | PRODUÇÃO | 18 293 | 44 508 | 45 733 | 150.00 | 2.75 | 0.56 | 1.07 |
| | | REND.MÉDIO | 1 278 | 2 247 | 2 299 | 79.89 | 2.31 | - | - |

NOTAS - 1. SITUAÇÃO DA CULTURA: P (ÁREA I: PLANTADA; ÁREA II: A SER COLHIDA; PRODUÇÃO E RENDIMENTO MÉDIO ESPERADOS);
C (ÁREA I: PLANTADA; ÁREA II: COLHIDA; PRODUÇÃO E RENDIMENTO MÉDIO OBTIDOS).
A DIFERENÇA ENTRE AS ÁREAS I E II REFERE-SE À ÁREA PERDIDA.

2. ÁREA (ha), PRODUÇÃO (t) E RENDIMENTO MÉDIO (kg/ha).

NOS DADOS REFERENTES AO ANO ATUAL FORAM REPETIDAS AS INFORMAÇÕES DA SAFRA ANTERIOR PARA AS UNIDADES DA FEDERAÇÃO QUE AINDA NÃO OBTIVERAM SUAS ESTIMATIVAS NESTE ANO.

(1) - VARIACÃO EM RELAÇÃO AO ANO ANTERIOR. (2) - VARIACÃO EM RELAÇÃO AO MÊS ANTERIOR.

UVA

| GRANDES REGIÕES E UNIDADES DA FEDERAÇÃO | | *SITUAÇÃO* DA VARIÁVEL *CULTURA* | *SAFRA/2001 | S A F R A / 2002 | | VARIACÃO (%) | | PARTICIPACÃO (%) | |
|---|---|----------------------------------|-------------|------------------|-------------|--------------|-------|------------------|--------------|
| | | | | *MÊS ANTERIOR* | *MÊS ATUAL* | (1) | (2) | *SAFRA 2001* | *SAFRA 2002* |
| TOTAL | P | ÁREA I | 62 153 | 65 438 | 65 395 | 5.22 | -0.07 | 100.00 | 100.00 |
| | | ÁREA II | 61 675 | 65 418 | 65 375 | 6.00 | -0.07 | 100.00 | 100.00 |
| | | PRODUÇÃO | 1 012 540 | 1 097 891 | 1 097 458 | 8.39 | -0.04 | 100.00 | 100.00 |
| | | REND. MÉDIO | 16 417 | 16 783 | 16 787 | 2.25 | 0.02 | - | - |
| NORDESTE | P | ÁREA I | 6 238 | 6 286 | 6 286 | 0.77 | - | 10.04 | 9.61 |
| | | ÁREA II | 5 760 | 6 286 | 6 286 | 9.13 | - | 9.34 | 9.62 |
| | | PRODUÇÃO | 171 486 | 182 714 | 182 714 | 6.55 | - | 16.94 | 16.65 |
| | | REND. MÉDIO | 29 772 | 29 067 | 29 067 | -2.37 | - | - | - |
| PERNAMBUCO | P | ÁREA I | 3 470 | 3 525 | 3 525 | 1.59 | - | 5.58 | 5.39 |
| | | ÁREA II | 2 992 | 3 525 | 3 525 | 17.81 | - | 4.85 | 5.39 |
| | | PRODUÇÃO | 87 142 | 98 658 | 98 658 | 13.22 | - | 8.61 | 8.99 |
| | | REND. MÉDIO | 29 125 | 27 988 | 27 988 | -3.90 | - | - | - |
| BAHIA | P | ÁREA I | 2 768 | 2 761 | 2 761 | -0.25 | - | 4.45 | 4.22 |
| | | ÁREA II | 2 768 | 2 761 | 2 761 | -0.25 | - | 4.49 | 4.22 |
| | | PRODUÇÃO | 84 344 | 84 056 | 84 056 | -0.34 | - | 8.33 | 7.66 |
| | | REND. MÉDIO | 30 471 | 30 444 | 30 444 | -0.09 | - | - | - |
| SUDESTE | P | ÁREA I | 11 968 | 12 984 | 12 984 | 8.49 | - | 19.26 | 19.85 |
| | | ÁREA II | 11 968 | 12 984 | 12 984 | 8.49 | - | 19.40 | 19.86 |
| | | PRODUÇÃO | 226 521 | 226 039 | 226 000 | -0.23 | -0.02 | 22.37 | 20.59 |
| | | REND. MÉDIO | 18 927 | 17 409 | 17 406 | -8.04 | -0.02 | - | - |
| MINAS GERAIS | P | ÁREA I | 840 | 882 | 882 | 5.00 | - | 1.35 | 1.35 |
| | | ÁREA II | 840 | 882 | 882 | 5.00 | - | 1.36 | 1.35 |
| | | PRODUÇÃO | 13 192 | 14 627 | 14 588 | 10.58 | -0.27 | 1.30 | 1.33 |
| | | REND. MÉDIO | 15 705 | 16 584 | 16 540 | 5.32 | -0.27 | - | - |
| SÃO PAULO | C | ÁREA I | 11 128 | 12 102 | 12 102 | 8.75 | - | 17.90 | 18.51 |
| | | ÁREA II | 11 128 | 12 102 | 12 102 | 8.75 | - | 18.04 | 18.51 |
| | | PRODUÇÃO | 213 329 | 211 412 | 211 412 | -0.90 | - | 21.07 | 19.26 |
| | | REND. MÉDIO | 19 170 | 17 469 | 17 469 | -8.87 | - | - | - |
| SUL | C | ÁREA I | 43 947 | 46 168 | 46 125 | 4.96 | -0.09 | 70.71 | 70.53 |
| | | ÁREA II | 43 947 | 46 148 | 46 105 | 4.91 | -0.09 | 71.26 | 70.52 |
| | | PRODUÇÃO | 614 533 | 689 138 | 688 744 | 12.08 | -0.06 | 60.69 | 62.76 |
| | | REND. MÉDIO | 13 984 | 14 933 | 14 939 | 6.83 | 0.04 | - | - |
| PARANÁ | C | ÁREA I | 5 778 | 6 000 | 6 000 | 3.84 | - | 9.30 | 9.18 |
| | | ÁREA II | 5 778 | 6 000 | 6 000 | 3.84 | - | 9.37 | 9.18 |
| | | PRODUÇÃO | 73 565 | 78 000 | 78 000 | 6.03 | - | 7.27 | 7.11 |
| | | REND. MÉDIO | 12 732 | 13 000 | 13 000 | 2.10 | - | - | - |
| SANTA CATARINA | C | ÁREA I | 3 487 | 3 542 | 3 502 | 0.43 | -1.13 | 5.61 | 5.36 |
| | | ÁREA II | 3 487 | 3 542 | 3 502 | 0.43 | -1.13 | 5.65 | 5.36 |
| | | PRODUÇÃO | 42 864 | 41 520 | 40 961 | -4.44 | -1.35 | 4.23 | 3.73 |
| | | REND. MÉDIO | 12 293 | 11 722 | 11 696 | -4.86 | -0.22 | - | - |
| RIO GRANDE DO SUL | C | ÁREA I | 34 682 | 36 626 | 36 623 | 5.60 | -0.01 | 55.80 | 56.00 |
| | | ÁREA II | 34 682 | 36 606 | 36 603 | 5.54 | -0.01 | 56.23 | 55.99 |
| | | PRODUÇÃO | 498 104 | 569 618 | 569 783 | 14.39 | 0.03 | 49.19 | 51.92 |
| | | REND. MÉDIO | 14 362 | 15 561 | 15 567 | 8.39 | 0.04 | - | - |

NOTAS - 1. SITUAÇÃO DA CULTURA: P (ÁREA I: DESTINADA À COLHEITA NO ANO, ÁREA II: A SER COLHIDA; PRODUÇÃO E RENDIMENTO MÉDIO ESPERADOS); C (ÁREA I: DESTINADA À COLHEITA NO ANO, ÁREA II: COLHIDA; PRODUÇÃO E RENDIMENTO MÉDIO OBTIDOS). A DIFERENÇA ENTRE AS ÁREAS I E II REFERE-SE A ÁREA PERDIDA.

2. ÁREA (ha), PRODUÇÃO (t) E RENDIMENTO MÉDIO (kg/ha).

NOS DADOS REFERENTES AO ANO ATUAL FORAM REPETIDAS AS INFORMAÇÕES DA SAFRA ANTERIOR PARA AS UNIDADES DA FEDERAÇÃO QUE AINDA NÃO OBTIVERAM SUAS ESTIMATIVAS NESTE ANO.

(1) - VARIACÃO EM RELAÇÃO AO ANO ANTERIOR. (2) - VARIACÃO EM RELAÇÃO AO MÊS ANTERIOR.

**UNIDADES DA FEDERAÇÃO QUE APRESENTAM
ACOMPANHAMENTO DIFERENCIADO
POR "MODALIDADE" DE CULTIVO DE ALGUNS
PRODUTOS**

LEVANTAMENTO SISTEMÁTICO DA PRODUÇÃO AGRÍCOLA

Junho/2002

UF: RORAIMA

| PRODUTOS AGRÍCOLAS | * Á R E A (H A) * | | PRODUÇ@O (t) | * RENDIMENTO MÉDIO (KG/HA) |
|-------------------------|---------------------|-------------------|--------------|----------------------------|
| | * PLANTADA | * A SER COLHIDA * | | |
| ARROZ - TOTAL | 15 330 | 15 330 | 71 645 | 4 674 |
| ARROZ DE SEQUEIRO | 4 330 | 4 330 | 5 195 | 1 200 |
| ARROZ IRRIGADO | 11 000 | 11 000 | 66 000 | 6 000 |

UF: TOCANTINS

| PRODUTOS AGRÍCOLAS | * Á R E A (H A) * | | PRODUÇ@O (t) | * RENDIMENTO MÉDIO (KG/HA) |
|------------------------------|---------------------|-------------------|--------------|----------------------------|
| | * PLANTADA | * A SER COLHIDA * | | |
| ARROZ - TOTAL | 145 248 | 142 308 | 366 130 | 2 573 |
| ARROZ DE SEQUEIRO | 93 880 | 93 780 | 152 188 | 1 623 |
| ARROZ IRRIGADO | 51 368 | 48 528 | 213 942 | 4 409 |
| MILHO 1ª SAFRA - TOTAL | 63 180 | 63 180 | 121 294 | 1 920 |
| MILHO DE SEQUEIRO | 63 105 | 63 105 | 121 039 | 1 918 |
| MILHO IRRIGADO | 75 | 75 | 255 | 340 |
| SOJA TOTAL | 115 284 | 115 284 | 263 641 | 2 287 |
| SOJA DE SEQUEIRO | 91 104 | 91 104 | 227 567 | 2 498 |
| SOJA IRRIGADA | 14 180 | 14 180 | 36 074 | 2 544 |

UF: MARANHÃO

| PRODUTOS AGRÍCOLAS | * Á R E A (H A) * | | PRODUÇ@O (t) | * RENDIMENTO MÉDIO (KG/HA) |
|-------------------------|---------------------|-------------------|--------------|----------------------------|
| | * PLANTADA | * A SER COLHIDA * | | |
| ARROZ - TOTAL | 478 967 | 478 947 | 629 989 | 1 316 |
| ARROZ DE SEQUEIRO | 475 675 | 475 655 | 617 238 | 1 298 |
| ARROZ IRRIGADO | 3 292 | 3 292 | 12 751 | 3 873 |

UF: PIAUÍ

| PRODUTOS AGRÍCOLAS | * Á R E A (H A) * | | PRODUÇ@O (t) | * RENDIMENTO MÉDIO (KG/HA) |
|-------------------------|---------------------|-------------------|--------------|----------------------------|
| | * PLANTADA | * A SER COLHIDA * | | |
| ARROZ - TOTAL | 155 557 | 153 609 | 89 004 | 609 |
| ARROZ DE SEQUEIRO | 148 212 | 146 264 | 60 564 | 34 683 |
| ARROZ IRRIGADO | 7 345 | 7 345 | 28 440 | 3 872 |

UF: CEARÁ

| PRODUTOS AGRÍCOLAS | * Á R E A (H A) * | | PRODUÇ@O (t) | * RENDIMENTO MÉDIO (KG/HA) |
|-----------------------------------|---------------------|-------------------|--------------|----------------------------|
| | * PLANTADA | * A SER COLHIDA * | | |
| ALGODÃO HERBÁCEO - TOTAL | 15 995 | 15 995 | 16 580 | 1 037 |
| ALGODÃO HERBÁCEO - SEQUEIRO | 15 924 | 15 924 | 16 387 | 1 029 |
| ALGODÃO HERBÁCEO - IRRIGADO | 71 | 71 | 193 | 2 718 |
| ARROZ TOTAL | 41 645 | 41 645 | 96 684 | 2 322 |
| ARROZ DE SEQUEIRO | 32 394 | 32 394 | 48 124 | 1 486 |
| ARROZ IRRIGADO | 9 251 | 9 251 | 48 560 | 5 249 |
| FEIJÃO 1ª SAFRA - TOTAL | 581 489 | 581 066 | 195 385 | 336 |
| FEIJÃO 1ª MACASSAR | 568 466 | 568 043 | 190 919 | 336 |
| FEIJÃO 1ª MULATINHO | 13 023 | 13 023 | 4 466 | 343 |
| FEIJÃO 2ª SAFRA - TOTAL | 10 983 | 10 983 | 10 986 | 1 000 |
| FEIJÃO 2ª MULATINHO | 10 983 | 10 983 | 10 983 | 1 000 |
| TOMATE TOTAL | 1 810 | 1 810 | 96 481 | 53 304 |
| TOMATE PARA INDÚSTRIA | 28 | 28 | 706 | 25 214 |
| TOMATE DE MESA | 1 782 | 1 782 | 95 775 | 53 746 |

UF: RIO GRANDE DO NORTE

| PRODUTOS AGRÍCOLAS | * Á R E A (H A) * | | PRODUÇ@O (t) | * RENDIMENTO MÉDIO (KG/HA) |
|---------------------------------|---------------------|-------------------|--------------|----------------------------|
| | * PLANTADA | * A SER COLHIDA * | | |
| ALGODÃO HERBÁCEO - TOTAL | 19 267 | 18 075 | 12 206 | 675 |
| ALGODÃO HERBÁCEO SEQUEIRO | 18 907 | 17 715 | 11 106 | 627 |
| ALGODÃO HERBÁCEO IRRIGADO | 360 | 360 | 1 100 | 3 056 |
| ARROZ - TOTAL | 1 818 | 1 818 | 4 744 | 2 609 |
| ARROZ DE SEQUEIRO | 710 | 710 | 468 | 659 |
| ARROZ IRRIGADO | 1 040 | 1 040 | 3 638 | 3 498 |

UF: PARAÍBA

| PRODUTOS AGRÍCOLAS | * Á R E A (H A) * | | PRODUÇ@O (t) | * RENDIMENTO MÉDIO (KG/HA) |
|--------------------|---------------------|-------------------|--------------|----------------------------|
| | * PLANTADA | * A SER COLHIDA * | | |

LEVANTAMENTO SISTEMÁTICO DA PRODUÇÃO AGRÍCOLA

Junho/2002

| | * PLANTADA * | * A SER COLHIDA * | (t) | * MÉDIO * (KG/HA) |
|-------------------------------|--------------|-------------------|--------|----------------------|
| FEIJÃO 2ª SAFRA - TOTAL | 177 735 | 169 811 | 78 052 | 460 |
| FEIJÃO 2ª S MACASSAR (VIGNA) | 125 588 | 122 435 | 51 190 | 418 |
| FEIJÃO 2ª S MULATINHO | 52 147 | 47 376 | 26 862 | 567 |

UF: PERNAMBUCO

| PRODUTOS AGRÍCOLAS | * Á R E A (H A) * | | PRODUÇ@O (t) | * RENDIMENTO * MÉDIO (KG/HA) |
|-------------------------------|---------------------|-------------------|-----------------|------------------------------------|
| | * PLANTADA * | * A SER COLHIDA * | | |
| FEIJÃO 1ª SAFRA - TOTAL | 245 981 | 215 306 | 78 262 | 363 |
| FEIJÃO 1ª S MACASSAR (VIGNA) | 188 920 | 161 490 | 48 772 | 302 |
| FEIJÃO 1ª S MULATINHO | 57 061 | 53 816 | 25 844 | 548 |
| FEIJÃO 2ª SAFRA - TOTAL | 69 191 | 69 191 | 25 844 | 374 |
| FEIJÃO 2ª S MACASSAR (VIGNA) | 12 709 | 12 709 | 5 057 | 398 |
| FEIJÃO 2ª S MULATINHO | 47 375 | 47 375 | 20 787 | 439 |
| TOMATE - TOTAL | 3 138 | 3 128 | 119 681 | 38 261 |
| TOMATE PARA INDUSTRIA | 1 522 | 1 512 | 53 660 | 35 489 |
| TOMATE DE MESA | 1 616 | 1 616 | 66 021 | 40 855 |

UF: SERGIPE

| PRODUTOS AGRÍCOLAS | * Á R E A (H A) * | | PRODUÇ@O (t) | * RENDIMENTO * MÉDIO (KG/HA) |
|-------------------------------|---------------------|-------------------|-----------------|------------------------------------|
| | * PLANTADA * | * A SER COLHIDA * | | |
| ARROZ - TOTAL | 10 250 | 10 224 | 44 449 | 4 347 |
| ARROZ IRRIGADO 1ª SAFRA | 3 200 | 3 174 | 15 757 | 4 964 |
| ARROZ IRRIGADO 2ª SAFRA | 4 170 | 4 170 | 19 200 | 4 604 |
| ARROZ DE VARZEA | 2 880 | 2 880 | 9 492 | 3 295 |

UF: BAHIA

| PRODUTOS AGRÍCOLAS | * Á R E A (H A) * | | PRODUÇ@O (t) | * RENDIMENTO * MÉDIO (KG/HA) |
|-------------------------------|---------------------|-------------------|-----------------|------------------------------------|
| | * PLANTADA * | * A SER COLHIDA * | | |
| ARROZ - TOTAL | 26 068 | 25 518 | 36 176 | 1 401 |
| ARROZ DE SEQUEIRO | 24 322 | 24 072 | 28 338 | 1 177 |
| ARROZ IRRIGADO | 1 746 | 1 746 | 7 838 | 4 489 |
| FEIJÃO 1ª SAFRA - TOTAL | 405 304 | 384 079 | 165 838 | 436 |
| FEIJÃO 1ª SEQUEIRO | 242 941 | 218 416 | 98 108 | 449 |
| FEIJÃO 1ª IRRIGADO | 1 120 | 1 120 | 2 109 | 1 883 |
| FEIJÃO 1ª CAUPI | 161 243 | 160 943 | 65 621 | 408 |
| FEIJÃO 2ª SAFRA - TOTAL | 366 537 | 350 537 | 278 476 | 760 |
| FEIJÃO 2ª SEQUEIRO | 350 407 | 350 407 | 243 938 | 696 |
| FEIJÃO 2ª IRRIGADO | 16 130 | 16 130 | 34 538 | 2 141 |
| MILHO 1ª SAFRA - TOTAL | 357 021 | 295 967 | 720 105 | 2 433 |
| MILHO 1ª SEQUEIRO | 345 171 | 284 117 | 637 970 | 2 245 |
| MILHO 1ª IRRIGADO | 11 850 | 11 850 | 82 135 | 6 931 |
| MILHO 2ª SAFRA - TOTAL | 319 558 | 319 558 | 262 516 | 821 |
| MILHO 2ª SEQUEIRO | 319 278 | 319 278 | 261 710 | 820 |
| MILHO 2ª IRRIGADO | 280 | 280 | 806 | 2 879 |
| TOMATE - TOTAL | 5 177 | 5 177 | 187 127 | 36 146 |
| TOMATE DE MESA | 4 602 | 4 602 | 155 502 | 33 790 |
| TOMATE PARA INDUSTRIA | 575 | 575 | 31 625 | 55 000 |

UF: MINAS GERAIS

| PRODUTOS AGRÍCOLAS | * Á R E A (H A) * | | PRODUÇ@O (t) | * RENDIMENTO * MÉDIO (KG/HA) |
|-----------------------------|---------------------|-------------------|-----------------|------------------------------------|
| | * PLANTADA * | * A SER COLHIDA * | | |
| ARROZ - TOTAL | 97 988 | 97 988 | 210 591 | 2 149 |
| ARROZ SEQUEIRO | 38 582 | 38 582 | 59 506 | 1 550 |
| ARROZ IRRIGADO | 15 248 | 15 248 | 60 750 | 3 984 |
| ARROZ DE VÁRZEA UMIDA | 44 158 | 44 158 | 89 848 | 2 042 |

UF: ESPÍRITO SANTO

| PRODUTOS AGRÍCOLAS | * Á R E A (H A) * | | PRODUÇ@O (t) | * RENDIMENTO * MÉDIO (KG/HA) |
|--------------------|---------------------|-------------------|-----------------|------------------------------------|
| | * PLANTADA * | * A SER COLHIDA * | | |
| CAFÉ - TOTAL | 546 338 | 546 338 | 495 476 | 907 |
| CAFÉ ARÁBICA | 232 227 | 232 227 | 195 541 | 842 |
| CAFÉ CONILÓN | 314 111 | 314 111 | 299 935 | 955 |

UF: RIO DE JANEIRO

| PRODUTOS AGRÍCOLAS | * Á R E A (H A) * | | PRODUÇ@O (t) | * RENDIMENTO * MÉDIO (KG/HA) |
|-----------------------------|---------------------|-------------------|-----------------|------------------------------------|
| | * PLANTADA * | * A SER COLHIDA * | | |
| ARROZ - TOTAL | 2 746 | 2 746 | 8 440 | 3 074 |
| ARROZ IRRIGADO | 2 472 | 2 472 | 7 649 | 3 094 |
| ARROZ DE VÁRZEA UMIDA | 274 | 274 | 791 | 2 887 |

LEVANTAMENTO SISTEMÁTICO DA PRODUÇÃO AGRÍCOLA

Junho/2002

UF: SÃO PAULO

| PRODUTOS AGRÍCOLAS | Á R E A (H A) | | PRODUÇ@O (t) | RENDIMENTO MÉDIO (KG/HA) |
|--------------------|-----------------|---------------|--------------|--------------------------|
| | PLANTADA | A SER COLHIDA | | |
| CEBOLA - TOTAL | 8 620 | 8 620 | 228 030 | 26 454 |
| CEBOLA DE SOQUEIRA | 2 320 | 2 320 | 60 080 | 25 897 |
| CEBOLA DE MUDA | 6 300 | 6 300 | 167 950 | 26 659 |
| UVA - TOTAL | 12 102 | 12 102 | 211 412 | 17 469 |
| UVA PARA INDÚSTRIA | 172 | 172 | 4 400 | 25 581 |
| UVA DE MESA | 11 930 | 11 930 | 200 012 | 17 352 |

UF: PARANÁ

| PRODUTOS AGRÍCOLAS | Á R E A (H A) | | PRODUÇ@O (t) | RENDIMENTO MÉDIO (KG/HA) |
|-------------------------|-----------------|---------------|--------------|--------------------------|
| | PLANTADA | A SER COLHIDA | | |
| ARROZ - TOTAL | 77 685 | 77 685 | 178 422 | 2 297 |
| ARROZ SEQUEIRO | 62 420 | 62 420 | 111 422 | 1 785 |
| ARROZ IRRIGADO | 15 265 | 15 265 | 67 000 | 4 389 |
| FEIJÃO 1ª SAFRA - TOTAL | 392 498 | 392 498 | 448 000 | 1 141 |
| FEIJÃO 1ª PRETO | 196 249 | 196 249 | 224 000 | 1 141 |
| FEIJÃO 1ª COR OU RAJADO | 196 249 | 196 249 | 224 000 | 1 141 |
| FEIJÃO 2ª SAFRA - TOTAL | 116 453 | 116 453 | 148 798 | 1 278 |
| FEIJÃO 2ª PRETO | 46 581 | 46 581 | 59 519 | 1 278 |
| FEIJÃO 2ª COR OU RAJADO | 69 872 | 69 872 | 89 279 | 1 278 |

UF: SANTA CATARINA

| PRODUTOS AGRÍCOLAS | Á R E A (H A) | | PRODUÇ@O (t) | RENDIMENTO MÉDIO (KG/HA) |
|--------------------|-----------------|---------------|--------------|--------------------------|
| | PLANTADA | A SER COLHIDA | | |
| ARROZ - TOTAL | 139 678 | 137 340 | 923 903 | 6 727 |
| ARROZ IRRIGADO | 129 759 | 128 189 | 909 903 | 7 098 |
| ARROZ DE SEQUEIRO | 9 919 | 9 151 | 14 000 | 1 530 |

UF: RIO GRANDE DO SUL

| PRODUTOS AGRÍCOLAS | Á R E A (H A) | | PRODUÇ@O (t) | RENDIMENTO MÉDIO (KG/HA) |
|--------------------|-----------------|---------------|--------------|--------------------------|
| | PLANTADA | A SER COLHIDA | | |
| ARROZ - TOTAL | 985 296 | 982 390 | 5 275 452 | 5 370 |
| ARROZ IRRIGADO | 974 862 | 973 162 | 5 257 151 | 5 402 |
| ARROZ DE SEQUEIRO | 10 434 | 9 228 | 18 301 | 1 983 |

UF: MATO GROSSO DO SUL

| PRODUTOS AGRÍCOLAS | Á R E A (H A) | | PRODUÇ@O (t) | RENDIMENTO MÉDIO (KG/HA) |
|--------------------|-----------------|---------------|--------------|--------------------------|
| | PLANTADA | A SER COLHIDA | | |
| ARROZ - TOTAL | 50 952 | 49 748 | 212 598 | 4 273 |
| ARROZ DE SEQUEIRO | 14 884 | 13 997 | 29 846 | 2 132 |
| ARROZ IRRIGADO | 36 068 | 35 751 | 182 752 | 5 112 |
| SOJA - TOTAL | 1 195 744 | 1 195 544 | 3 254 465 | 2 722 |
| SOJA 1ª SAFRA | 1 188 917 | 1 188 717 | 3 243 573 | 2 729 |
| SOJA DE INVERNO | 6 827 | 6 827 | 10 892 | 1 595 |

UF: MATO GROSSO

| PRODUTOS AGRÍCOLAS | Á R E A (H A) | | PRODUÇ@O (t) | RENDIMENTO MÉDIO (KG/HA) |
|--------------------|-----------------|---------------|--------------|--------------------------|
| | PLANTADA | A SER COLHIDA | | |
| ARROZ - TOTAL | 427 691 | 427 691 | 1 168 074 | 2 731 |
| ARROZ DE SEQUEIRO | 424 871 | 424 871 | 1 159 566 | 2 729 |
| ARROZ IRRIGADO | 2 820 | 2 820 | 8 508 | 3 017 |

UF: GOIÁS

| PRODUTOS AGRÍCOLAS | Á R E A (H A) | | PRODUÇ@O (t) | RENDIMENTO MÉDIO (KG/HA) |
|-----------------------|-----------------|---------------|--------------|--------------------------|
| | PLANTADA | A SER COLHIDA | | |
| ARROZ - TOTAL | 111 280 | 110 045 | 212 844 | 1 934 |
| ARROZ DE SEQUEIRO | 105 541 | 105 216 | 181 465 | 1 742 |
| ARROZ IRRIGADO | 5 829 | 5 829 | 31 349 | 5 378 |
| TOMATE - TOTAL | 10 583 | 10 583 | 779 500 | 73 656 |
| TOMATE PARA INDÚSTRIA | 8 425 | 8 425 | 672 295 | 79 797 |
| TOMATE DE MESA | 2 158 | 2 158 | 107 205 | 49 677 |

SUPERVISORES ESTADUAIS

| | |
|--|---|
| RO - GERINO ALVES DA SILVA FILHO CEP 78900-040 | Av Duque de Caxias 1223 Tel (69) 221-3077 |
| AC - ADÃO DELFINO DOS SANTOS CEP 69900-160 | Av Benjamin Constant 506 tel (68) 224-1382 / 224-1540 / 224-1490 |
| AM - MARIA DE FATIMA SANTOS DA SILVA CEP 69025-050 | Av Ayrão 667 - Centro Tel (92) 633-2969 / 633-3017 / 633-2433 |
| RR - VICENTE DE PAULO JOAQUIM CEP 69005-110 | Rua Quintino Bocaiuva 122/12° Centro - Manaus Tel (95) 224-4103 / 224-4425 |
| PA - JOSÉ NAZARENO AZEVEDO CEP 66093-040 | Av Serzedelo Correa, 331 - Nazaré Cep 66025-240 Tel (91) 219-2307 / Fax 219-2309 |
| AP - RAUL TABAJARA LIMA E SILVA CEP 68900-120 | Av Leopoldo Machado, 246 - Trem - Macapá Tel (96) 223-2696 |
| TO - MAURY FRANCISCO DE OLIVEIRA CEP 77100-040 | ACSE 1 Conj 3 lotes 6 e 8 Tel (63) 215-1907 / 215-1829 |
| MA - EDUARDO ALVES COSTA CEP 65000-000 | Rua Joaquim Tavora 49 - 3° andar Tel (98) 222-6316 / 222-4036 |
| PI - PEDRO ANDRADE DE OLIVEIRA CEP 64000-110 | Rua Simplicio Mendes 436/N - Centro - Teresina Tel (86) 221-7199 / 221-4161 r 114 e 146 |
| CE - FRANCISCO OTÁVIO CUNHA PIRES CEP 60040-531 | Av 13 de Maio 2901 - Benfica Tel (85) 433-6535 / Fax 281-4517 |
| RN - MINORU WAKE CEP 59020-400 | Pça Pedro Velho 161 - Tel (84) 211-5310 / 222-2897 Fax 211-2864 |
| PB - JOSEMAR TINÉ DE OLIVEIRA CEP 58010-100 | Rua Irineu Pinto 94 - Centro Tel (83) 241-1560 / 241-1640 - Fax 241-7255 |
| PE - LUIS FRANCISCO DA SILVA CEP 50670-900 | Pça Min. João Gouçalves de Souza s/n 4° Ala Sul Tel (81) 3272-4050/4051 Fax 3270-4062 |
| AL - HAMILTON CASTRO ALVES CEP 57020-150 | Pça dos Palmares s/n - Maceió - Ed. Palmares Saúde - 2° and (082) 221-1638 - Fax 326-1754 |
| SE - PAULO ANCHIETA DOS SANTOS LIMA CEP 49015-160 | Rua Riachuelo 1017 Tel (79) 214-5197/0634/6678/4635/214-3122 r 8747 |
| BA - JOSIEL ALVES DE MORAES CEP 40013-900 | Av Estados Unidos 476 - 6° andar Tel (71) 243-9277 r 2030 |
| MG - ABIESER KNAIP HORST CEP 30310-150 | Rua Oliveira 523 - 4 andar - sala s/n - Cruzeiro Tel (31) 3280-2460/2461/2462 Fax 3280-2454/2459 |
| ES - FRANCISCO JORGE QUINTO DE MELLO CEP 29056-900 | Av. N. Sra dos Navegantes, 675/9° Ens. do Suá Tel (27) 3324-4016/3325-4052/3478 3324-4017 r103/128 |
| RJ - JOSÉ CÂNDIDO ALMEIDA RODRIGUES CEP 20021-060 | Av Beira Mar 436 7° andar Tel (21) 2514-4837 |
| SP - ROSANA ALVES CEP 04542-050 | Rua Urussuí 93 - 9° andar - Itaim Bibi Tel (11) 3078-9305 / 3078-0077 r 238 |
| PR - JORGE MRYCZKA CEP 80410-180 | Rua Carlos de Carvalho 75 - Conjunto 22 Tel (41) 323-8416 |
| SC - CARLOS ROBERTO RONCATTO FILHO CEP 88010-420 | Rua João Pinto 60 - Centro - Florianópolis Tel (48) 212-3054 / 212-3055 / Fax 224-1948 |
| RS - CLAUDIO FRANCO SANT'ANNA CEP 90010-390 | Rua Augusto de Carvalho 1 205 - 4° andar Tel (51) 3284-5150 / 3284-5152 Fax 3228-6489 |
| MS - JOSÉ APARECIDO DE LIMA ALBUQUERQUE CEP 79002-174 | Rua Barão do Rio Branco 1.431 Tel (67) 321-1525 / 321-1902 |
| MT - FERNANDO MARQUES DE FIGUEIREDO CEP 78005-750 | Av Ten Cel Duarte 407- 1° andar Tel (65) 623-7121 r 14 |
| GO - JOSÈ SEBASTIÃO VIEIRA DA CUNHA CEP 74605-020 | Av. 85, 759 Setor Sul TEL (62) 213-3589 / fax (062) 261-5387 |
| DF - MARIA DOS REIS RODRIGUES PINHEIRO CEP 70393-900 | SDS - Bl/H Ed. Venancio II 1o Tel (61) 319-2138 |

CEPAGRO

COMISSÃO ESPECIAL DE PLANEJAMENTO, CONTROLE E AVALIAÇÃO DAS ESTATÍSTICAS AGROPECUÁRIAS

PRESIDENTE DA CEPAGRO

Maria Martha Malard Mayer

REPRESENTANTES DO IBGE

Carlos Alberto Lauria
Luiz Sérgio Pires Guimarães
Neuton Alves Rocha

SUPLENTES

Antônio Carlos Simões Florido
Luís Celso Guimarães Lins
Paulo Renato Monassa Corrêa

REPRESENTANTES DO MAPA

Ali Aldersi Saab
Patrícia Marta Magalhães Dias
Célio Brovino Porto

SUPLENTES

Lincoln José Lima Campos
Aldo Rosso

LEVANTAMENTO SISTEMÁTICO DA PRODUÇÃO AGRÍCOLA

PESQUISA MENSAL DE PREVISÃO E ACOMPANHAMENTO DE SAFRAS AGRÍCOLAS

Apresenta estimativas de área, produção e rendimento médio, desde a fase de intenção de plantio até o final da colheita de cada cultura investigada, resultados retrospectivos e a participação relativa dos estados informantes na produção nacional. São apresentados, também, comentários sobre a incidência de pragas e moléstias e sobre fatores climáticos e econômicos que influenciam a produção agrícola. Os resultados e os comentários são divulgados para Brasil, grande região e unidade da federação.

Os dados estão disponíveis, também, na INTERNET, através do endereço www.ibge.gov.br, no sistema SIDRA.

Outras informações sobre a pesquisa podem ser obtidas na publicação “Pesquisas Agropecuárias”, da série Relatórios Metodológicos.

Algumas publicações do IBGE sobre produção agrícola:

Produção Agrícola Municipal

Censo Agropecuário

Pesquisa de Estoques

Indicadores IBGE