

LSPA

LEVANTAMENTO SISTEMÁTICO DA PRODUÇÃO AGRÍCOLA

PESQUISA MENSAL DE PREVISÃO E ACOMPANHAMENTO
DAS SAFRAS AGRÍCOLAS NO ANO CIVIL

Maio 2001

Presidente da República
Fernando Henrique Cardoso
Ministro do Planejamento, Orçamento e Gestão
Martus Antônio Rodrigues Tavares

**INSTITUTO BRASILEIRO
DE GEOGRAFIA E
ESTATÍSTICA - IBGE**

Presidente
Sérgio Besserman Vianna

Diretor Executivo
Nuno Duarte da Costa Bittencourt

ÓRGÃOS ESPECÍFICOS SINGULARES

Diretoria de Pesquisas
Maria Martha Malard Mayer

Diretoria de Geociências
Guido Gelli

Diretoria de Informática
Paulo Roberto Ribeiro da Cunha

Centro de Documentação e Disseminação de Informações
David Wu Tai

Escola Nacional de Ciências Estatísticas
Kaizô Iwakami Beltrão

UNIDADE RESPONSÁVEL

Diretoria de Pesquisas
Departamento de Agropecuária
Carlos Alberto Lauria

MINISTÉRIO DO PLANEJAMENTO, ORÇAMENTO E GESTÃO
INSTITUTO BRASILEIRO DE GEOGRAFIA E ESTATÍSTICA - IBGE

LEVANTAMENTO SISTEMÁTICO DA PRODUÇÃO AGRÍCOLA

**Pesquisa Mensal de Previsão
e Acompanhamento
das Safras Agrícolas
no Ano Civil**

Levant. Sistem. Prod. Agríc. Rio de Janeiro v.13 n.05 p.1-77 Mai.2001 ISSN 0103-443X

INSTITUTO BRASILEIRO DE GEOGRAFIA E ESTATÍSTICA - IBGE
Av. Franklin Roosevelt, 166 - Centro
20021 - Rio de Janeiro, RJ - Brasil

ISSN 0103-443X

© IBGE

DEPARTAMENTO DE AGROPECUÁRIA
Carlos Alberto Lauria

PROJETO LSPA

GERENTE

Neuton Alves Rocha

EQUIPE

Carlos Thadeu Pacheco
Herberto da Costa Araújo
Mário Antônio de Souza
Paulo Renato Monassa Corrêa
Roberto Verone Ferry
Thereza Christina Villela Branco
Vitor Longo da Silva Filho

Levantamento Sistemático da produção Agrícola: pesquisa mensal de previsão e acompanhamento das safras agrícolas no ano civil / Fundação Instituto Brasileiro de Geografia e Estatística. - Jan. 1975-jul. 1989; v.1, n.1 (ago. 1989) - Rio de Janeiro: IBGE. 1975.

Mensal.

Suplemento: Levantamento sistemático da produção agrícola: prognóstico da produção agrícola ... na Região Centro-Sul e em Rondônia - anual de 1976-1981, 3 números por ano de 1982 em diante.

De jan. 1975-jul. 1989 - circulação limitada.

Inclui relatório mensal de ocorrências.
ISSN 0103-443X

1 - Produção agrícola - Brasil - Estatísticas. 2. Produtos agrícolas - Brasil - Estatísticas. I. IBGE. II. Título: Levantamento Sistemático da Produção Agrícola: prognóstico preliminar da produção agrícola ... no Centro-Sul e em Rondônia.

IBGE CDDI - Dep. De Documentação e Biblioteca
31:338.43(81)
RJ-IBGE/89-19
31:633/635(81)

CDU
ver.

Impresso no Brasil / Printed in Brazil

APRESENTAÇÃO

O Departamento de Agropecuária (**DEAGRO**) do Instituto Brasileiro de Geografia e Estatística (**IBGE**) divulga as estimativas das safras agrícolas para o ano de 2001, com situação no mês de maio.

As informações são obtidas pelo Levantamento Sistemático da Produção Agrícola, pesquisa mensal de previsão e acompanhamento das safras dos principais produtos agrícolas, por intermédio das Comissões Municipais e/ou Regionais. São consolidadas, em nível estadual, pelos Grupos de Coordenação de Estatísticas Agropecuárias e posteriormente, avaliadas, em nível nacional, pela Comissão Especial de Planejamento, Controle e Avaliação das Estatísticas Agropecuárias (**CEPAGRO**) constituída por representantes do **IBGE** e do Ministério da Agricultura e do Abastecimento (**MAA**).

Apresentam-se os "Comentários sobre o Desempenho das Lavouras", onde são retratados os principais aspectos conjunturais para os mais importantes produtos do país. Em seguida, são apresentadas as tabelas com estimativas em nível nacional, e para cada um dos produtos, tabelas em nível de Unidade da federação.

São também divulgadas neste mês, as retificações dos dados da safra/2000, para alguns produtos agrícolas, constantes do LSPA de dezembro passado.

Rio de Janeiro, junho de 2001

SUMÁRIO

APRESENTAÇÃO	I
COMENTÁRIOS SOBRE O DESEMPENHO DAS LAVOURAS	V
TABELAS DE RESULTADOS	
• Comparativos entre as safras de 2000 e 2001 Área, Produção e Rendimento Médio do conjunto de Unidades da Federação com informações disponíveis, segundo os produtos agrícolas	1
• Comparativos entre as informações mensais Área, Produção e Rendimento Médio do conjunto de Unidades da Federação com informações disponíveis, segundo os produtos agrícolas	2
• Decênio 1991-2000	
Área plantada	3
Área colhida	4
Produção obtida	5
Rendimento médio obtido.....	6
• Produtos	
Abacaxi	7
Algodão arbóreo (em caroço)	9
Algodão herbáceo (em caroço)	10
Alho	12
Amendoim (em casca) 1ª safra	14
Amendoim (em casca) 2ª safra	15
Arroz (em casca)	16
Aveia (em grão)	19
Banana	20
Batata-inglesa 1ª safra	23
Batata-inglesa 2ª safra	24
Batata-inglesa 3ª safra	26
Cacau (em amêndoa)	27
Café (em coco)	28
Cana-de-açúcar	30

Castanha-de-caju	32
Cebola	33
Centeio (em grão)	34
Cevada (em grão)	35
Coco-da-baía	36
Feijão (em grão) 1ª safra	38
Feijão (em grão) 2ª safra	40
Feijão (em grão) 3ª safra	43
Fumo (em folha)	44
Guaraná (semente)	46
Juta (fibra)	47
Laranja	48
Maçã	50
Malva (fibra)	51
Mamona	52
Mandioca	53
Milho (em grão) 1ª safra	56
Milho (em grão) 2ª safra	59
Pimenta-do-reino	60
Rami (fibra)	61
Sisal (fibra)	62
Soja (em grão)	63
Sorgo (em grão)	65
Tomate	67
Trigo (em grão)	69
Uva	70
• Unidades da Federação que apresentam acompanhamento diferenciado por modalidade de cultivo	71
• Retificação dos dados finais da safra de 2000	75

**COMENTÁRIOS SOBRE O
DESEMPENHO DAS LAVOURAS**

1.1 - Situação das lavouras em maio em relação a abril de 2001

No Levantamento Sistemático da Produção Agrícola (LSPA), de maio, destacam-se as variações nas estimativas de produção em relação ao mês anterior, de seis produtos: batata-inglesa 3ª safra (7,51%), cebola (-6,81%), feijão em grão 3ª safra (3,99%), milho em grão 1ª safra (1,03%), soja em grão (1,45%) e trigo em grão (1,80%).

Variação da produção - comparação maio-abril 2001

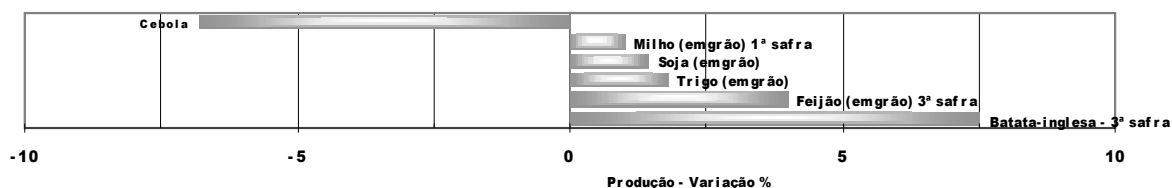

A produção esperada de batata-inglesa 3ª safra, para a qual constatou-se acréscimo, reflete as modificações nos dados de Minas Gerais. Os bons preços do produto nesse Estado propiciaram a ampliação da área de cultivo, notadamente, nas regiões de Unaí, Patrocínio e São Gotardo (Municípios de Ibiá e Rio Paranaíba).

Para a cebola houve decréscimo de 6,81%, em consequência das alterações nas informações da Bahia. A safra baiana para 2001 está inferior em 49,65% à avaliada no mês anterior. A conjugação de dois fatores explica o acontecido: a falta de chuvas que reduziu os níveis dos mananciais d'água para irrigação e a restrição do uso de energia elétrica para tal prática.

Com relação ao feijão 3ª safra, há aumento de cerca de 4% na produção. Isso ocorre em função das perspectivas favoráveis em Minas Gerais. Entretanto a atual projeção é preliminar, visto que nesse Estado o plantio estende-se até agosto, além do fato de que algumas Unidades da Federação ainda não disponibilizaram os números desta safra.

O milho 1ª safra e a soja registraram incrementos de 1,03% e 1,45%, respectivamente, que são resultantes principalmente, das reavaliações nos índices de produtividade dos estados sulinos.

Finalmente, para o trigo, verifica-se acréscimo de 1,80%, decorrente da incorporação de novas áreas de cultivo no Paraná, que é o maior produtor.

1.2 - Situação das lavouras em maio de 2001 em relação à produção obtida em 2000

Dentre os dezoito produtos analisados, quatorze apresentam variação positiva na estimativa de produção em relação ao ano anterior: algodão herbáceo

(26,14%), batata-inglesa 1ª safra (0,58%), batata-inglesa 2ª safra (4,02%), batata-inglesa 3ª safra (5,78%), cacau em amêndoa (3,69%), cana-de-açúcar (3,33%), feijão em grão 2ª safra (7,86%), feijão em grão 3ª safra (5,55%), laranja (1,41%), mandioca (5,22%), milho em grão 1ª safra (25,78%), milho em grão 2ª safra (53,09%), soja em grão (12,53%) e trigo (81,16%). Com variação negativa, arroz em casca (-7,75%), café em coco (-3,83%), cebola (-13,86%) e feijão em grão 1ª safra (-27,17%).

Safra 2001 / safra 2000 - BRASIL

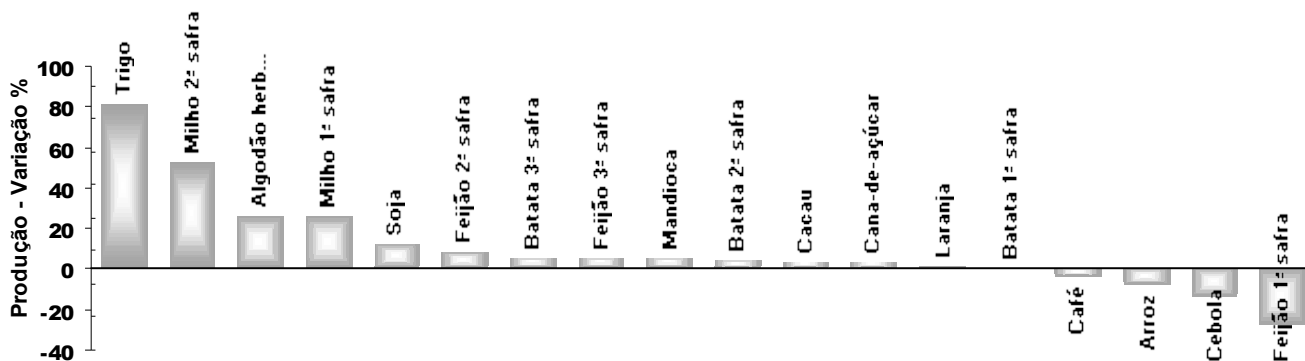

O quadro atual da safra de verão na temporada 2001, na medida que avançam as colheitas nas regiões Sul, Sudeste e Centro-Oeste, mostra-se favorável e está retratando um bom desempenho da produção agrícola nacional. A safra de verão nessas regiões está praticamente consolidada, mas reavaliações nos dados finais de colheita podem levar a pequenas alterações. De agora em diante, os números definitivos da produção de grãos do país dependerão da quantificação dos prejuízos causados pela seca na região Nordeste, e da performance do milho safrinha e das culturas de inverno, em especial do trigo.

A estimativa para a safra nordestina de grãos, neste levantamento, de 6,8 milhões de toneladas, é inferior a obtida no ano passado, em cerca de 12%. A safra nordestina ora estimada, equivale a 7% da produção de grãos esperada no país em 2001, enquanto no ano passado, a participação foi de 9,31%. Destaca-se que a atual projeção sofrerá alteração, quando as próximas pesquisas de campo contemplarem as perdas provocadas pela seca, ainda não contabilizadas.

Na Bahia, maior produtor da região, mesmo nos municípios do extremo oeste como Barreiras, São Desidério e Formosa do Rio Preto, entre outros, localizados fora do Polígono das Secas, houve reduções na produção. A safra baiana de grãos, estimada neste mês em 3,14 milhões de toneladas, está 14,63% menor que a obtida na safra passada. A soja, em particular, está com a colheita quase finalizada, e tem uma produção prevista de 1,4 milhão de toneladas, que é 6,66% menor que a do ano anterior. O déficit hídrico foi determinante para a frustração da safra da soja, principalmente, por ter afetado a fase de enchimento dos grãos, causando quebras que serão melhor avaliadas.

De uma maneira geral, nos estados nordestinos onde os primeiros levantamentos das perdas já foram realizados, a produção de grãos apresenta as seguintes reduções: Piauí (-18,14%), Ceará (-38,28%), Rio Grande do Norte (-65,01%) e Paraíba (-7,43%).

Segundo previsões do CPTEC/INPE - Centro de Previsão do Tempo e Estudos Climáticos do Instituto Nacional de Pesquisas Espaciais, resultante da reunião realizada nos dias 17 e 18 de maio de 2001, entre técnicos meteorologistas de diversos estados nordestinos, os totais pluviométricos para o trimestre (maio a julho de 2001) ficarão abaixo das médias históricas na região leste do Nordeste (Litoral, Zona da Mata e Agreste) . Ressaltou-se ainda naquela reunião que não está descartada a possibilidade, em anos onde não ocorrem o El Niño ou La Niña, de haver chuvas intensas e veranicos.

Nos próximos levantamentos teremos dados mais consistentes, que permitirão analisar com maior segurança o quadro da safra nordestina. Entretanto, a julgar pelas observações dos representantes dos GCEAs - Grupos de Coordenação de Estatísticas Agropecuárias, podemos antecipar que as quedas serão ampliadas.

Quanto à produção do milho 2ª safra, as perspectivas são favoráveis, e estão mantidas até o momento. Aguarda-se um volume em torno de 5,9 milhões de toneladas, que é 53,09% superior ao obtido no ano passado. No Paraná, maior produtor do milho safrinha, com participação de 50% em nível nacional, a produção esperada é de 3,0 milhões de toneladas, ou seja, 161,36% maior que a obtida na safra passada, quando a cultura foi seriamente afetada pelas geadas. Da área prevista para esta safra no Estado (937.572 ha) encontram-se colhidos 5%.

Por último, prevê-se neste mês uma produção de 3,0 milhões de toneladas de trigo, que suplanta a do ano de 2000 em 81,16%. Vale salientar que nesta estimativa, os dados de São Paulo e Rio Grande do Sul referem-se à safra passada. Dentre as Unidades da Federação informantes do produto, destaca-se como principal produtora, o Paraná. Até o momento os trabalhos de plantio com a gramínea desenvolvem-se normalmente, totalizando 75% dos 872.851 ha previstos para o Estado. Caso as condições climáticas continuem favoráveis, a safra paranaense poderá alcançar 1,9 milhão de toneladas, ou seja, uma produção 202% maior que a do ano anterior.

1.3 - Produção de cereais, leguminosas e oleaginosas

A produção total de cereais, leguminosas e oleaginosas poderá alcançar 97,265 milhões de toneladas , maior 16,83% que a obtida em 2000 (83,250 milhões de toneladas).

Em termos absolutos, a produção por Grande Região está assim distribuída: Sul, 48,498 milhões de toneladas, Centro-Oeste, 28,126 milhões de toneladas, Sudeste, 11,653 milhões de toneladas, Nordeste, 6,817 milhões de toneladas e Norte, 2,171 milhões de toneladas.

Cereais, leguminosas e oleaginosas - BRASIL

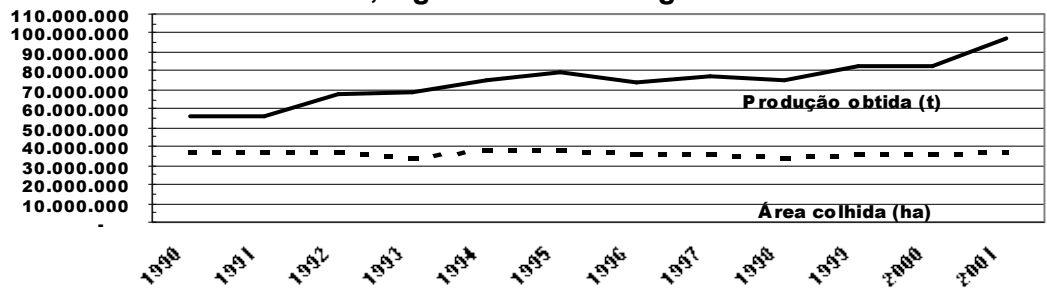

TABELAS EM NÍVEL BRASIL

E

UNIDADES DA FEDERAÇÃO

NOTA EXPLICATIVA

Nas tabelas por produto agrícola apresentam-se informações sobre área, produção e rendimento médio. Estas variáveis recebem denominações diferentes dependendo do tipo e da situação da cultura, da forma discriminada a seguir:

1. Culturas temporárias de ciclo curto ou médio (algodão herbáceo, alho, amendoim, arroz, aveia, batata-inglesa, cebola, centeio, cevada, feijão, fumo, juta, malva, mamona, milho, rami, soja, sorgo, tomate e trigo).

1.1 Situação da cultura P (desde a intenção de plantio, passando por todas as fases de desenvolvimento, até o encerramento da colheita).

Neste caso "área I" significa "área plantada", e "área II" representa a "área a ser colhida", ou seja, a área plantada menos a área perdida. Assim se não houver perda, as áreas I e II serão iguais; a produção deve ser entendida como "produção esperada" e o rendimento médio também é o "esperado".

1.2 Situação da cultura C (após a colheita).
A "área I" ainda significa "área plantada" mas a "área II" representa agora a "área colhida" ou seja a área que realmente produziu. A diferença entre as duas indica a "área perdida". A "produção" passa a representar a "produção obtida" e o "rendimento médio" também é o "obtido".

2. Culturas temporárias de ciclo longo e culturas permanentes (abacaxi, algodão arbóreo, banana, cacau, café, cana-de-açúcar, castanha de caju, coco-da-baía, guaraná, laranja, maçã, mandioca, pimenta-do-reino, sisal e uva).

2.1 Situação da cultura P (desde a primeira estimativa feita no início do acompanhamento anual, normalmente em janeiro, até o encerramento da colheita).

Nesta situação, a "área I" deve ser entendida como "área destinada à colheita" no ano civil considerado e a "área II", a qual denominamos "área a ser colhida", deve ser vista como a área remanescente quando ocorre alguma perda, ou seja, a diferença entre as áreas I e II refere-se à "área perdida". A "produção" é a "esperada" dentro do ano civil, assim como o "rendimento médio" que é também o "esperado".

2.2 Situação da cultura C (após a colheita).
A "área I" continua sendo a "área destinada à colheita" no ano civil considerado e a "área II" refere-se à "área colhida" - aquela que efetivamente produziu. A diferença entre as duas áreas deve-se à "área perdida". A "produção" e o "rendimento médio" significam então "produção obtida" e "rendimento médio obtido".

Nas tabelas onde não é feita qualquer referência ao tipo de área (I ou II), ou seja, nas tabelas "comparativo entre as safras", "comparativo entre as informações mensais" e na tabela referente ao "decênio", a área deve ser sempre entendida como área II ou seja "área a ser colhida" ou "área colhida" dependendo da situação da cultura (já deduzida a área perdida, quando for o caso).

COMPARATIVO ENTRE AS SAFRAS DE 2000 E 2001

ÁREA, PRODUÇÃO E RENDIMENTO MÉDIO DO CONJUNTO DE UNIDADES DA FEDERAÇÃO

COM INFORMAÇÕES DISPONÍVEIS, SEGUNDO OS PRODUTOS AGRÍCOLAS

PRODUTOS AGRÍCOLAS	ÁREA (ha)			PRODUÇÃO (t)			RENDIMENTO MÉDIO (kg/ha)		
	SAFRA/2000	SAFRA/2001	VARIAÇÃO %	SAFRA/2000	SAFRA/2001	VARIAÇÃO %	SAFRA/2000	SAFRA/2001	VARIAÇÃO %
TOTAL	49 003 023	50 133 285	2.31	-	-	-	-	-	-
ABACAXI	55 749	62 816	12.68	1 292 797	1 482 701	14.69	23 190	23 604	1.79
ALGODÃO ARBÓREO (em caroço)	13 626	11 510	-15.53	7 885	6 983	-11.44	579	607	4.84
ALGODÃO HERBÁCEO (em caroço)	799 410	870 629	8.91	2 002 468	2 525 864	26.14	2 505	2 901	15.81
ALHO	13 384	13 777	2.94	84 215	91 980	9.22	6 292	6 676	6.10
AMENDOIM (em casca) - TOTAL	102 914	103 554	0.62	184 487	188 893	2.39	1 793	1 824	1.73
AMENDOIM (em casca) - 1ª safra	78 131	79 127	1.27	150 315	154 676	2.90	1 924	1 955	1.61
AMENDOIM (em casca) - 2ª safra	24 783	24 427	-1.44	34 172	34 217	0.13	1 379	1 401	1.60
ARROZ (em casca)	3 655 291	3 211 068	-12.15	11 089 788	10 230 738	-7.75	3 034	3 186	5.01
AVEIA (em grão)	172 951	218 319	26.23	192 979	306 614	58.88	1 116	1 404	25.81
BANANA	521 285	520 334	-0.18	559 577	549 434	-1.81	1 073	1 056	-1.58
BATATA-INGLESA - TOTAL	150 475	147 169	-2.20	2 561 318	2 624 688	2.47	17 022	17 835	4.78
BATATA-INGLESA - 1ª safra	86 274	82 086	-4.85	1 378 119	1 386 061	0.58	15 974	16 885	5.70
BATATA-INGLESA - 2ª safra	46 236	46 154	-0.18	733 228	762 669	4.02	15 858	16 524	4.20
BATATA-INGLESA - 3ª safra	17 965	18 929	5.37	449 971	475 958	5.78	25 047	25 144	0.39
CACAU (em amêndoa)	697 420	744 789	6.79	192 949	200 064	3.69	277	269	-2.89
CAFÉ (em coco)	2 269 914	2 262 777	-0.31	3 777 848	3 633 295	-3.83	1 664	1 606	-3.49
CANA-DE-AÇÚCAR	4 845 989	4 877 494	0.65	327 705 197	338 619 425	3.33	67 624	69 425	2.66
CASTANHA-DE-CAJU	598 490	615 388	2.82	114 467	171 902	50.18	191	279	46.07
CEBOLA	66 296	63 449	-4.29	1 141 813	983 588	-13.86	17 223	15 502	-9.99
CENTEIO (em grão)	6 710	6 960	3.73	6 791	7 755	14.20	1 012	1 114	10.08
CEVADA (em grão)	143 779	145 079	0.90	275 068	310 380	12.84	1 913	2 139	11.81
COCO-DA-BAÍA	261 551	265 918	1.67	1 253 550	1 330 221	6.12	4 793	5 002	4.36
FEIJÃO (em grão) - TOTAL	4 332 314	3 786 179	-12.61	3 038 238	2 672 490	-12.04	701	706	0.71
FEIJÃO (em grão) - 1ª safra	2 499 906	1 955 437	-21.78	1 710 001	1 245 363	-27.17	684	637	-6.87
FEIJÃO (em grão) - 2ª safra	1 693 574	1 687 273	-0.37	1 090 908	1 176 625	7.86	644	697	8.23
FEIJÃO (em grão) - 3ª safra	138 834	143 469	3.34	237 329	250 502	5.55	1 709	1 746	2.17
FUMO (em folha)	309 989	311 464	0.48	578 451	568 392	-1.74	1 866	1 825	-2.20
GUARANÁ (semente)	11 697	11 856	1.36	4 147	5 025	21.17	355	424	19.44
JUTA (fibra)	1 117	1 155	3.40	1 336	1 269	-5.01	1 196	1 099	-8.11
LARANJA	850 875	855 156	0.50	106 061 865	107 559 516	1.41	124 650	125 778	0.90
MAÇÃ	30 041	30 170	0.43	5 800 627	5 752 105	-0.84	193 090	190 656	-1.26
MALVA (fibra)	3 813	5 208	36.59	5 974	8 658	44.93	1 567	1 662	6.06
MAMONA	195 045	147 097	-24.58	100 732	90 289	-10.37	516	614	18.99
MANDIOCA	1 721 739	1 753 428	1.84	23 335 974	24 553 416	5.22	13 554	14 003	3.31
MILHO (em grão) - TOTAL	11 614 717	12 928 818	11.31	31 879 392	41 150 846	29.08	2 745	3 183	15.96
MILHO (em grão) - 1ª safra	9 565 402	10 486 695	9.63	28 020 503	35 243 153	25.78	2 929	3 361	14.75
MILHO (em grão) - 2ª safra	2 049 315	2 442 123	19.17	3 858 889	5 907 693	53.09	1 883	2 419	28.47
PIMENTA-DO-REINO	16 262	19 526	20.07	38 443	48 429	25.98	2 364	2 480	4.91
RAMI (fibra)	465	465	-	950	950	-	2 043	2 043	-
SISAL (fibra)	194 514	197 093	1.33	194 462	192 564	-0.98	1 000	977	-2.30
SOJA (em grão)	13 640 026	13 837 579	1.45	32 734 958	36 837 638	12.53	2 400	2 662	10.92
SORGO (em grão)	523 998	445 666	-14.95	779 650	813 521	4.34	1 488	1 825	22.65
TOMATE	56 002	54 994	-1.80	2 982 840	2 988 426	0.19	53 263	54 341	2.02
TRIGO (em grão)	1 065 897	1 545 667	45.01	1 661 526	3 009 972	81.16	1 559	1 947	24.89
UVA	59 278	60 734	2.46	998 545	985 130	-1.34	16 845	16 220	-3.71

NOTA: NAS COLUNAS REFERENTES AO ANO ATUAL FORAM REPETIDAS AS INFORMAÇÕES DA SAFRA ANTERIOR PARA AS UNIDADES DA FEDERAÇÃO QUE AINDA NÃO OBTIVERAM SUAS ESTIMATIVAS NESTE ANO.
 ABACAXI, COCO-DA-BAÍA, LARANJA, E MAÇÃ - PRODUÇÃO EM MIL FRUTOS E RENDIMENTO MÉDIO EM FRUTOS/ha
 BANANA - PRODUÇÃO EM MIL CACHOS E RENDIMENTO MÉDIO EM CACHOS/ha

COMPARATIVO ENTRE AS INFORMAÇÕES MENS AIS
 ÁREA, PRODUÇÃO E RENDIMENTO MÉDIO DO CONJUNTO DE UNIDADES DA FEDERAÇÃO
 COM INFORMAÇÕES DISPONÍVEIS, SEGUNDO OS PRODUTOS AGRÍCOLAS

PRODUTOS AGRÍCOLAS	ÁREA (ha)			PRODUÇÃO (t)			RENDIMENTO MÉDIO (kg/ha)		
	MÊS ANTERIOR	MÊS ATUAL	*VARIÇÃO %	*MÊS ANTERIOR*	MÊS ATUAL	*VARIÇÃO %	*MÊS ANTERIOR*	MÊS ATUAL	*VARIÇÃO %
	*	*	*	*	*	*	*	*	*
T O T A L	50 365 077	50 133 285	-0.46	-	-	-	-	-	-
ABACAXI	59 902	62 816	4.86	1 444 418	1 482 701	2.65	24 113	23 604	-2.11
ALGODÃO ARBÓREO (em caroço)	11 256	11 510	2.26	7 181	6 983	-2.76	638	607	-4.86
ALGODÃO HERBÁCEO (em caroço)	888 102	870 629	-1.97	2 551 220	2 525 864	-0.99	2 873	2 901	0.97
ALHO	13 550	13 777	1.68	88 017	91 890	4.50	6 496	6 676	2.77
AMENDOIM (em casca) - TOTAL	103 750	103 554	-0.19	189 208	188 893	-0.17	1 824	1 824	-
AMENDOIM (em casca) - 1ª safra	79 078	79 127	0.06	154 854	154 676	-0.11	1 958	1 955	-0.15
AMENDOIM (em casca) - 2ª safra	24 672	24 427	-0.99	34 354	34 217	-0.40	1 392	1 401	0.65
ARROZ (em casca)	3 251 462	3 211 068	-1.24	10 332 458	10 230 738	-0.98	3 178	3 186	0.25
AVEIA (em grão)	172 951	218 319	26.23	192 979	306 614	58.88	1 116	1 404	25.81
BANANA	520 088	520 334	0.05	549 305	549 434	0.02	1 056	1 056	-
BATATA-INGLESA - TOTAL	146 433	147 169	0.50	2 563 361	2 624 688	2.39	17 505	17 835	1.89
BATATA-INGLESA - 1ª safra	82 355	82 086	-0.33	1 375 553	1 386 061	0.76	16 703	16 885	1.09
BATATA-INGLESA - 2ª safra	46 399	46 154	-0.53	745 100	762 669	2.36	16 059	16 524	2.90
BATATA-INGLESA - 3ª safra	17 679	18 929	7.07	442 708	475 958	7.51	25 041	25 144	0.41
CACAU (em amêndoa)	745 270	744 789	-0.06	201 474	200 064	-0.70	270	269	-0.37
CAFÉ (em coco)	2 259 196	2 262 777	0.16	3 622 904	3 633 295	0.29	1 604	1 606	0.12
CANA-DE-AÇÚCAR	4 874 821	4 877 494	0.05	338 404 130	338 619 425	0.06	69 419	69 425	0.01
CASTANHA-DE-CAJU	615 361	615 388	0.00	180 272	171 902	-4.64	293	279	-4.78
CEBOLA	66 839	63 449	-5.07	1 055 414	983 588	-6.81	15 790	15 502	-1.82
CENTEIO (em grão)	6 710	6 960	3.73	6 791	7 755	14.20	1 012	1 114	10.08
CEVADA (em grão)	143 779	145 079	0.90	275 068	310 380	12.84	1 913	2 139	11.81
COCO-DA-BAÍA	265 852	265 918	0.02	1 320 664	1 330 221	0.72	4 968	5 002	0.68
FEIJÃO (em grão) - TOTAL	3 854 150	3 786 179	-1.76	2 798 395	2 672 490	-4.50	726	706	-2.75
FEIJÃO (em grão) - 1ª safra	1 992 779	1 955 437	-1.87	1 379 718	1 245 363	-9.74	692	637	-7.95
FEIJÃO (em grão) - 2ª safra	1 721 529	1 687 273	-1.99	1 177 794	1 176 625	-0.10	684	697	1.90
FEIJÃO (em grão) - 3ª safra	139 842	143 469	2.59	240 883	250 502	3.99	1 723	1 746	1.33
FUMO (em folha)	306 262	311 464	1.70	565 913	568 392	0.44	1 848	1 825	-1.24
GUARANÁ (semente)	11 856	11 856	-	5 025	5 025	-	424	424	-
JUTA (fibra)	1 155	1 155	-	1 269	1 269	-	1 099	1 099	-
LARANJA	854 678	855 156	0.06	107 497 426	107 559 516	0.06	125 775	125 778	0.00
MAÇÃ	30 270	30 170	-0.33	5 752 105	5 752 105	-	190 027	190 656	0.33
MALVA (fibra)	5 214	5 208	-0.12	8 661	8 658	-0.03	1 661	1 662	0.06
MAMONA	145 137	147 097	1.35	94 366	90 289	-4.32	650	614	-5.54
MANDIOCA	1 793 088	1 753 428	-2.21	24 460 091	24 553 416	0.38	13 641	14 003	2.65
MILHO (em grão) - TOTAL	13 081 219	12 928 818	-1.17	40 734 388	41 150 846	1.02	3 114	3 183	2.22
MILHO (em grão) - 1ª safra	10 655 754	10 486 695	-1.59	34 882 286	35 243 153	1.03	3 274	3 361	2.66
MILHO (em grão) - 2ª safra	2 425 465	2 442 123	0.69	5 852 102	5 907 693	0.95	2 413	2 419	0.25
PIMENTA-DO-REINO	19 148	19 526	1.97	48 064	48 429	0.76	2 510	2 480	-1.20
RAMI (fibra)	465	465	-	950	950	-	2 043	2 043	-
SISAL (fibra)	196 279	197 093	0.41	191 578	192 564	0.51	976	977	0.10
SOJA (em grão)	13 859 781	13 837 579	-0.16	36 309 797	36 837 638	1.45	2 620	2 662	1.60
SORGO (em grão)	425 029	445 666	4.86	769 714	813 521	5.69	1 811	1 825	0.77
TOMATE	53 411	54 994	2.96	2 811 615	2 988 426	6.29	52 641	54 341	3.23
TRIGO (em grão)	1 521 972	1 545 667	1.56	2 956 616	3 009 972	1.80	1 943	1 947	0.21
UVA	60 641	60 734	0.15	988 442	985 130	-0.34	16 300	16 220	-0.49

NOTA: NAS COLUNAS REFERENTES AO ANO ATUAL FORAM REPETIDAS AS INFORMAÇÕES DA SAFRA ANTERIOR PARA AS UNIDADES DA FEDERAÇÃO QUE AINDA NÃO OBTIVERAM SUAS ESTIMATIVAS NESTE ANO.
 ABACAXI, COCO-DA-BAÍA, LARANJA, E MAÇÃ - PRODUÇÃO EM MIL FRUTOS E RENDIMENTO MÉDIO EM FRUTOS/ha
 BANANA - PRODUÇÃO EM MIL CACHOS E RENDIMENTO MÉDIO EM CACHOS/ha

PRODUÇÃO AGRÍCOLA - B R A S I L
ÁREA PLANTADA NO DECÊNIO 1991 - 2000
SEGUNDO OS PRODUTOS AGRÍCOLAS

P R O D U T O S	Á R E A P L A N T A D A (h a)										
	* S A F R A	* S A F R A	* S A F R A	* S A F R A	* S A F R A	* S A F R A	* S A F R A	* S A F R A	* S A F R A	* S A F R A	* S A F R A
	1 9 9 1	1 9 9 2	1 9 9 3	1 9 9 4	1 9 9 5	1 9 9 6	1 9 9 7	1 9 9 8	1 9 9 9	2 0 0 0	
T O T A L	51 105 222	51 616 278	48 600 549	52 150 943	51 167 194	46 036 637	47 561 888	47 785 149	49 960 887	50 978 888	
ABACAXI	36 460	39 132	41 157	45 991	47 967	47 498	55 029	56 632	59 455	57 004	
ALGODÃO ARBÓREO (em caroço)	376 586	299 112	160 777	124 133	89 729	17 183	14 165	9 928	7 610	14 052	
ALGODÃO HERBÁCEO (em caroço)	1 495 023	1 641 272	1 021 279	1 077 753	1 121 814	756 229	623 035	862 521	686 322	807 903	
ALHO	18 824	17 021	17 613	17 660	12 762	11 997	12 906	10 883	12 098	13 384	
AMENDOIM (em casca) - TOTAL	89 420	100 698	86 089	91 898	94 800	80 777	88 547	102 086	101 493	102 933	
ARROZ (em casca)	4 224 316	4 876 655	4 644 165	4 473 377	4 420 677	3 269 664	3 093 802	3 155 305	3 851 178	3 707 771	
AVEIA (em grão)	274 166	284 375	270 286	310 180	172 565	162 277	204 668	202 472	219 963	222 203	
BANANA	497 990	525 648	528 211	521 721	518 863	507 610	546 435	536 402	536 441	539 037	
BATATA-INGLESA - TOTAL	162 232	173 712	162 433	172 024	178 774	163 157	175 473	179 456	176 738	150 646	
CACAU (em amêndoa)	669 275	744 958	734 828	701 802	740 576	667 461	715 928	710 496	681 670	701 264	
CAFÉ (em coco)	2 777 492	2 514 680	2 273 874	2 109 995	1 980 133	1 929 894	2 000 766	2 077 433	2 233 987	2 306 629	
CANA-DE-AÇÚCAR	4 241 352	4 224 561	3 953 047	4 359 200	4 638 281	4 830 538	4 881 648	5 049 953	4 975 189	4 931 418	
CASTANHA-DE-CAJU	645 950	697 795	736 871	733 349	704 785	547 830	583 010	630 185	624 541	599 551	
CEBOLA	77 182	77 590	72 122	81 638	75 607	70 224	68 013	68 102	66 797	66 416	
CENTEIO (em grão)	5 242	6 691	5 631	4 315	2 802	5 268	9 449	10 122	6 554	7 110	
CEVADA (em grão)	97 693	66 939	67 063	53 607	69 643	84 973	129 396	157 380	137 274	147 952	
COCO-DA-BAÍA	231 960	247 028	232 827	239 668	244 935	219 434	231 485	239 893	251 908	264 438	
FEIJÃO (em grão) - TOTAL	5 679 728	5 528 856	4 697 525	5 729 765	5 366 321	4 489 690	4 513 868	3 882 603	4 670 257	4 442 945	
FUMO (em folha)	287 330	346 362	375 679	320 237	293 643	317 117	338 240	358 155	341 731	310 349	
GUARANÁ (semente)	7 400	6 868	8 143	8 200	8 057	9 952	9 591	10 491	14 094	11 727	
JUTA (fibra)	3 366	2 962	2 951	1 972	1 758	481	486	1 130	1 277	1 361	
LARANJA	984 982	997 403	802 057	899 717	861 914	966 422	988 421	1 024 494	1 029 249	851 396	
MAÇÃ	25 794	24 305	25 724	27 318	27 007	25 327	26 471	26 551	28 587	30 057	
MALVA (fibra)	14 878	17 686	11 016	10 072	6 171	3 030	2 632	6 588	5 581	4 955	
MAMONA	245 688	198 588	163 689	111 542	77 116	129 203	153 181	136 381	113 185	203 425	
MANDIOCA	1 968 801	2 031 544	1 908 722	1 904 219	2 010 471	1 590 084	1 639 921	1 643 919	1 635 933	1 734 969	
MILHO (em grão) - TOTAL	13 580 647	13 886 814	12 876 384	14 522 806	14 182 486	12 460 585	12 825 504	11 234 423	12 418 490	12 648 878	
PIMENTA-DO-REINO	38 191	31 978	29 816	21 937	23 574	18 498	12 414	11 317	13 399	16 277	
RAMI (fibra)	5 559	5 224	4 696	3 482	2 910	2 553	1 816	818	465	465	
SISAL (fibra)	300 294	283 686	231 596	164 873	173 749	151 253	165 053	170 137	192 270	204 634	
SOJA (em grão)	9 667 625	9 463 625	10 654 163	11 544 577	11 702 919	10 348 156	11 508 120	13 319 749	13 069 793	13 675 888	
SORGO (em grão)	188 958	166 370	145 063	167 250	154 381	198 887	274 728	349 547	416 443	557 058	
TOMATE	61 039	52 850	54 554	62 186	62 322	71 510	66 162	64 709	66 112	56 146	
TRIGO (em grão)	2 064 561	1 973 120	1 540 267	1 472 083	1 036 343	1 825 628	1 544 489	1 423 789	1 254 275	1 528 920	
UVA	59 218	60 170	60 231	60 396	61 339	56 247	57 036	61 099	60 528	59 727	

FONTE: DEAGRO - PESQUISA AGRÍCOLA MUNICIPAL - PAM 1991 a 1999

PRODUÇÃO AGRÍCOLA - B R A S I L
ÁREA COLHIDA NO DECÊNIO 1991 - 2000
SEGUNDO OS PRODUTOS AGRÍCOLAS

P R O D U T O S	Á R E A C O L H I D A (h a)											
	* S A F R A *	* S A F R A *	* S A F R A *	* S A F R A *	* S A F R A *	* S A F R A *	* S A F R A *	* S A F R A *	* S A F R A *	* S A F R A *	* S A F R A *	* S A F R A *
	1 9 9 1	1 9 9 2	1 9 9 3	1 9 9 4	1 9 9 5	1 9 9 6	1 9 9 7	1 9 9 8	1 9 9 9	2 0 0 0		
T O T A L	50 009 982	50 081 212	46 029 752	50 713 005	50 112 859	44 968 034	46 887 531	46 107 559	48 291 807	49 003 023		
ABACAXI	35 904	37 402	39 719	45 218	44 384	45 843	53 567	54 998	56 917	55 749		
ALGODÃO ARBÓREO (em caroço)	345 426	283 717	137 333	121 056	87 949	16 865	12 146	8 335	7 485	13 626		
ALGODÃO HERBÁCEO (em caroço)	1 485 963	1 594 036	922 593	1 060 564	1 103 536	744 898	620 417	825 029	669 313	799 410		
ALHO	18 722	16 900	17 441	17 648	12 758	11 994	12 903	10 879	12 093	13 384		
AMENDOIM (em casca) - TOTAL	89 414	100 649	85 977	91 897	94 723	80 735	88 472	102 045	101 218	102 914		
ARROZ (em casca)	4 121 597	4 687 022	4 411 315	4 414 803	4 373 538	3 253 767	3 058 127	3 062 195	3 813 266	3 655 291		
AVEIA (em grão)	265 081	284 025	268 018	281 545	165 179	160 466	196 803	188 822	218 863	172 951		
BANANA	490 617	515 844	520 014	516 087	509 365	496 593	532 745	518 433	518 584	521 285		
BATATA-INGLESA - TOTAL	161 626	173 185	162 063	171 853	176 767	163 072	174 839	177 972	176 481	150 475		
CACAU (em amêndoa)	667 897	731 425	734 124	698 634	738 536	661 923	715 671	709 798	681 120	697 420		
CAFÉ (em coco)	2 763 439	2 500 324	2 259 332	2 097 650	1 869 984	1 920 253	1 988 186	2 070 409	2 222 926	2 269 914		
CANA-DE-AÇÚCAR	4 210 954	4 202 604	3 863 702	4 345 260	4 559 062	4 750 296	4 814 084	4 985 819	4 898 844	4 845 989		
CASTANHA-DE-CAJU	644 608	695 483	726 140	680 615	699 936	547 720	582 210	621 419	612 735	598 490		
CEBOLA	76 666	76 289	71 910	81 638	74 676	69 838	67 763	67 745	66 169	66 296		
CENTEIO (em grão)	5 242	6 691	5 631	4 235	2 647	5 263	8 224	9 907	6 554	6 710		
CEVADA (em grão)	97 443	66 849	67 063	53 607	69 458	84 067	127 633	156 005	137 224	143 779		
COCO-DA-BAÍA	231 446	239 760	231 660	237 038	242 549	217 286	231 039	239 462	250 116	261 551		
FEIJÃO (em grão) - TOTAL	5 433 642	5 148 698	3 884 341	5 471 322	5 006 403	4 290 513	4 401 770	3 313 621	4 154 194	4 332 314		
FUMO (em folha)	287 266	344 872	372 912	320 185	293 425	314 279	338 059	353 679	341 591	309 989		
GUARANÁ (semente)	7 086	6 705	7 678	7 688	8 012	9 902	9 529	10 454	14 082	11 697		
JUTA (fibra)	2 845	2 553	2 721	1 755	1 651	442	429	687	1 070	1 117		
LARANJA	983 407	988 704	800 505	897 985	856 419	964 373	985 521	1 018 576	1 026 496	850 875		
MAÇÃ	25 630	24 181	25 652	27 112	26 704	25 326	26 418	26 318	28 555	30 041		
MALVA (fibra)	13 713	16 142	10 686	10 014	6 073	3 011	2 587	4 975	4 439	3 813		
MAMONA	233 555	175 336	141 074	106 319	76 427	119 849	153 138	63 233	103 763	195 045		
MANDIOCA	1 944 895	1 826 262	1 811 830	1 850 932	1 946 163	1 508 918	1 551 971	1 578 879	1 571 167	1 721 739		
MILHO (em grão) - TOTAL	13 063 701	13 363 609	11 869 663	13 748 813	13 946 320	11 933 811	12 562 130	10 585 498	11 611 483	11 614 717		
PIMENTA-DO-REINO	36 888	29 109	23 572	21 023	18 743	16 669	12 040	11 175	13 313	16 262		
RAMI (fibra)	5 559	5 224	4 696	3 482	2 868	2 553	1 816	818	465	465		
SISAL (fibra)	300 263	264 201	179 105	164 793	152 040	136 469	152 923	161 277	182 700	194 514		
SOJA (em grão)	9 616 648	9 441 391	10 635 330	11 525 410	11 675 005	10 291 470	11 486 478	13 303 656	13 061 410	13 640 026		
SORGO (em grão)	173 603	164 301	139 787	165 781	153 961	196 753	274 623	331 967	352 394	523 998		
TOMATE	60 862	52 210	53 734	61 939	62 054	70 916	65 052	63 901	65 634	56 002		
TRIGO (em grão)	2 049 461	1 955 621	1 482 231	1 348 853	994 734	1 795 985	1 521 545	1 408 852	1 249 764	1 065 897		
UVA	58 913	59 888	60 200	60 251	60 810	55 916	56 682	60 721	59 379	59 278		

FONTE: DEAGRO - PESQUISA AGRÍCOLA MUNICIPAL - PAM 1991 a 1999

PRODUÇÃO AGRÍCOLA - B R A S I L
 PRODUÇÃO OBTIDA NO DECÊNIO 1991 - 2000
 SEGUNDO OS PRODUTOS AGRÍCOLAS

P R O D U T O S	P R O D U Ç Ã O O B T I D A (t)										
	* S A F R A *	* S A F R A *	* S A F R A *	* S A F R A *	* S A F R A *	* S A F R A *	* S A F R A *	* S A F R A *	* S A F R A *	* S A F R A *	* S A F R A *
	1 9 9 1	1 9 9 2	1 9 9 3	1 9 9 4	1 9 9 5	1 9 9 6	1 9 9 7	1 9 9 8	1 9 9 9	2 0 0 0	
ABACAXI	793 539	825 994	834 582	989 551	950 907	763 987	1 073 263	1 113 219	1 247 157	1 292 797	
ALGODÃO ARBÓREO (em caroço).....	38 628	22 350	7 941	16 700	9 634	2 369	1 661	975	1 336	7 885	
ALGODÃO HERBÁCEO (em caroço).....	2 041 123	1 863 077	1 127 364	1 350 814	1 441 526	952 013	821 271	1 172 017	1 477 030	2 002 468	
ALHO	85 165	78 889	86 936	84 172	59 017	52 005	60 749	55 217	69 787	84 215	
AMENDOIM (em casca) - TOTAL	140 548	172 172	151 544	160 230	170 129	154 183	141 255	193 154	179 421	184 487	
ARROZ (em casca)	9 488 007	10 006 292	10 107 310	10 540 789	11 226 064	8 643 803	8 351 665	7 716 090	11 709 694	11 089 788	
AVEIA (em grão)	230 423	297 361	262 816	260 995	180 880	217 426	228 741	207 251	288 058	192 979	
BANANA	554 052	562 358	557 980	572 619	557 799	496 171	541 236	532 220	546 894	559 577	
BATATA-INGLESA - TOTAL	2 267 035	2 432 073	2 367 571	2 488 461	2 692 234	2 406 386	2 670 493	2 784 181	2 904 950	2 561 318	
CACAU (em amêndoa)	320 967	328 518	340 885	330 577	296 705	256 777	277 966	280 801	205 003	192 949	
CAFÉ (em coco)	3 040 763	2 588 745	2 557 518	2 614 578	1 860 269	2 738 391	2 457 025	3 378 731	3 263 388	3 777 848	
CANA-DE-AÇÚCAR	260 887 893	271 474 875	244 530 708	292 101 835	303 699 497	317 105 981	331 612 687	345 254 972	333 847 720	327 705 197	
CASTANHA-DE-CAJU	185 965	107 955	77 098	149 804	185 229	167 211	125 397	54 124	145 437	114 467	
CEBOLA	887 728	895 951	928 704	1 020 035	940 537	897 643	881 134	838 232	988 658	1 141 813	
CENTEIO (em grão)	6 304	6 967	5 490	4 169	2 591	7 040	7 145	8 003	8 510	6 791	
CEVADA (em grão)	111 650	125 219	109 952	90 614	104 634	209 215	258 847	300 389	321 789	275 068	
COCO-DA-BAÍA	851 031	891 023	837 459	918 822	966 677	956 537	967 313	1 026 604	1 206 644	1 253 550	
FEIJÃO (em grão) - TOTAL	2 744 711	2 797 138	2 478 325	3 369 684	2 946 168	2 449 396	2 840 243	2 191 153	2 830 915	3 038 238	
FUMO (em folha)	413 831	575 652	655 739	519 541	455 986	472 738	596 952	505 353	629 525	578 451	
GUARANÁ (semente)	2 179	2 349	1 792	2 674	2 390	2 995	2 728	3 643	5 441	4 147	
JUTA (fibra)	3 303	3 244	3 670	2 304	2 135	624	568	873	1 417	1 336	
LARANJA	94 681 717	98 411 455	93 985 944	87 229 840	99 186 054	105 395 214	115 234 005	104 252 518	114 397 800	106 061 865	
MAÇÃ	2 634 522	2 999 207	3 493 824	3 499 675	3 431 863	3 503 883	3 967 923	3 957 183	4 688 577	5 800 627	
MALVA (fibra)	11 635	19 451	17 089	16 208	10 051	4 005	3 585	7 578	6 529	5 974	
MAMONA	129 678	102 120	43 188	54 039	33 149	41 346	97 445	16 683	33 357	100 732	
MANDIOCA	24 537 505	21 918 600	21 855 690	24 464 293	25 422 959	17 743 155	19 896 205	19 502 717	20 864 340	23 335 974	
MILHO (em grão) - TOTAL	23 624 340	30 506 127	30 055 633	32 487 625	36 266 951	29 589 791	32 948 044	29 601 753	32 239 479	31 879 392	
PIMENTA-DO-REINO	83 906	33 034	42 270	34 927	33 852	32 318	22 359	23 050	27 727	38 443	
RAMI (fibra)	7 999	6 955	7 079	3 992	3 485	4 807	3 616	1 615	992	950	
SISAL (fibra)	233 721	204 227	126 076	131 421	118 056	121 436	137 887	115 816	193 673	194 462	
SOJA (em grão)	14 937 806	19 214 705	22 590 978	24 931 832	25 682 637	23 155 274	26 391 448	31 307 440	30 987 476	32 734 958	
SORGO (em grão)	257 516	282 430	281 912	315 908	276 832	356 467	542 581	589 827	553 644	779 650	
TOMATE	2 343 811	2 141 345	2 348 498	2 688 570	2 715 016	2 647 427	2 717 965	2 784 111	3 305 053	2 982 840	
TRIGO (em grão)	2 916 823	2 795 598	2 197 354	2 096 259	1 533 871	3 292 759	2 489 070	2 269 847	2 461 856	1 661 526	
UVA	648 026	800 112	787 363	807 520	836 545	684 902	890 708	774 352	931 500	998 545	

FONTE: DEAGRO - LEVANTAMENTO SISTEMÁTICO DA PRODUÇÃO AGRÍCOLA
 NOTA: ABACAXI, COCO-DA-BAÍA, LARANJA E MAÇÃ - PRODUÇÃO EM MIL FRUTOS; BANANA - PRODUÇÃO EM MIL CACHOS.
 FONTE: DEAGRO - PESQUISA AGRÍCOLA MUNICIPAL - PAM 1991 a 1999

PRODUÇÃO AGRÍCOLA - B R A S I L
RENDIMENTO MÉDIO OBTIDO 1991 - 2000
SEGUNDO OS PRODUTOS AGRÍCOLAS

P R O D U T O S	R E N D I M E N T O M É D I O O B T I D O (K g / h a)										
	* S A F R A	* S A F R A	* S A F R A	* S A F R A	* S A F R A	* S A F R A	* S A F R A	* S A F R A	* S A F R A	* S A F R A	* S A F R A
	1 9 9 1	1 9 9 2	1 9 9 3	1 9 9 4	1 9 9 5	1 9 9 6	1 9 9 7	1 9 9 8	1 9 9 9	2 0 0 0	
ABACAXI	22 102	22 084	21 012	21 884	21 425	16 665	20 036	20 241	21 912	23 190	
ALGODÃO ARBÓREO (em caroço).....	112	79	58	138	110	140	137	117	178	579	
ALGODÃO HERBÁCEO (em caroço).....	1 374	1 169	1 222	1 274	1 306	1 278	1 324	1 421	2 207	2 505	
ALHO	4 549	4 668	4 985	4 769	4 626	4 336	4 788	5 076	5 771	6 292	
AMENDOIM (em casca) - TOTAL	1 572	1 711	1 763	1 744	1 796	1 910	1 597	1 893	1 773	1 793	
ARROZ (em casca)	2 302	2 135	2 291	2 388	2 567	2 657	2 731	2 520	3 071	3 034	
AVEIA (em grão)	869	1 047	981	927	1 095	1 355	1 162	1 098	1 316	1 116	
BANANA	1 129	1 090	1 073	1 110	1 095	999	1 016	1 027	1 055	1 073	
BATATA-INGLESA - TOTAL	14 026	14 043	14 609	14 480	15 230	14 757	15 275	15 644	16 460	17 022	
CACAU (em amêndoa)	481	449	464	473	402	388	388	396	301	277	
CAFÉ (em coco)	1 100	1 035	1 132	1 246	995	1 426	1 236	1 632	1 468	1 664	
CANA-DE-AÇÚCAR	61 955	64 597	63 289	67 223	66 614	66 755	68 884	69 247	68 148	67 624	
CASTANHA-DE-CAJU	288	155	106	220	265	305	215	87	237	191	
CEBOLA	11 579	11 744	12 915	12 495	12 595	12 853	13 003	12 373	14 941	17 223	
CENTEIO (em grão)	1 203	1 041	975	984	979	1 338	869	808	1 298	1 012	
CEVADA (em grão)	1 146	1 873	1 640	1 690	1 506	2 489	2 028	1 926	2 345	1 913	
COCO-DA-BAÍÁ	3 677	3 716	3 615	3 876	3 985	4 402	4 187	4 287	4 824	4 793	
FEIJÃO (em grão) - TOTAL	505	543	638	616	588	571	645	661	681	701	
FUMO (em folha)	1 441	1 669	1 758	1 623	1 554	1 504	1 766	1 429	1 843	1 866	
GUARANÁ (semente)	308	350	233	348	298	302	286	348	386	355	
JUTA (fibra)	1 161	1 271	1 349	1 313	1 293	1 412	1 324	1 271	1 324	1 196	
LARANJA	96 279	99 536	117 408	97 140	115 815	109 289	116 927	102 351	111 445	124 650	
MAÇÃ	102 791	124 032	136 201	129 082	128 515	138 351	150 198	150 360	164 195	193 090	
MALVA (fibra)	848	1 205	1 599	1 619	1 655	1 330	1 386	1 523	1 471	1 567	
MAMONA	555	582	306	508	434	345	636	264	321	516	
MANDIOCA	12 616	12 002	12 063	13 217	13 063	11 759	12 820	12 352	13 280	13 554	
MILHO (em grão) - TOTAL	1 808	2 283	2 532	2 363	2 600	2 479	2 623	2 796	2 777	2 745	
PIMENTA-DO-REINO	2 275	1 135	1 793	1 661	1 806	1 939	1 857	2 063	2 083	2 364	
RAMI (fibra)	1 439	1 331	1 507	1 146	1 215	1 883	1 991	1 974	2 133	2 043	
SISAL (fibra)	778	773	704	797	776	890	902	718	1 060	1 000	
SOJA (em grão)	1 553	2 035	2 124	2 163	2 200	2 250	2 298	2 353	2 372	2 400	
SORGO (em grão)	1 483	1 719	2 017	1 906	1 798	1 812	1 976	1 777	1 571	1 488	
TOMATE	38 510	41 014	43 706	43 407	43 752	37 332	41 781	43 569	50 356	53 263	
TRIGO (em grão)	1 423	1 430	1 482	1 554	1 542	1 833	1 636	1 611	1 970	1 559	
UVA	11 000	13 360	13 079	13 403	13 757	12 249	15 714	12 753	15 687	16 845	

FONTE: DEAGRO - LEVANTAMENTO SISTEMÁTICO DA PRODUÇÃO AGRÍCOLA

NOTA: ABACAXI, COCO-DA-BAÍÁ, LARANJA E MAÇÃ - RENDIMENTO MÉDIO EM FRUTOS/ha; BANANA - RENDIMENTO MÉDIO CACHOS/ha.

FONTE: DEAGRO - PESQUISA AGRÍCOLA MUNICIPAL - PAM 1991 a 1999

ABACAXI

GRANDES REGIÕES		*SITUAÇÃO*	S A F R A / 2001				VARIACÃO (%)		PARTICIPACÃO (%)	
E	DA	VARIÁVEL	SAFRA/2000	*MÊS ANTERIOR*	*MÊS ATUAL*	(6/4)	(6/5)	SAFRA 2000	SAFRA 2001	
UNIDADES DA FEDERAÇÃO	*CULTURA*									
1	2	3	4	5	6	7	8	9	10	
TOTAL	P	ÁREA I	57 004	60 992	63 884	12.07	4.74	100.00	100.00	
		ÁREA II	55 749	59 902	62 816	12.68	4.86	100.00	100.00	
		PRODUÇÃO	1 292 797	1 444 418	1 482 701	14.69	2.65	100.00	100.00	
		REND. MÉDIO	23 190	24 113	23 604	1.79	-2.11	-	-	
NORTE	P	ÁREA I	12 334	14 470	14 467	17.29	-0.02	21.64	22.65	
		ÁREA II	12 259	14 450	14 438	17.77	-0.08	21.99	22.98	
		PRODUÇÃO	272 275	338 485	290 575	6.72	-14.15	21.06	19.60	
		REND. MÉDIO	22 210	23 425	20 126	-9.38	-14.08	-	-	
RORAIMA	P	ÁREA I	120	120	120	-	-	0.21	0.19	
		ÁREA II	100	100	100	-	-	0.18	0.16	
		PRODUÇÃO	500	500	500	-	-	0.04	0.03	
		REND. MÉDIO	5 000	5 000	5 000	-	-	-	-	
PARÁ	P	ÁREA I	10 545	12 681	12 678	20.23	-0.02	18.50	19.85	
		ÁREA II	10 490	12 681	12 669	20.77	-0.09	18.82	20.17	
		PRODUÇÃO	234 611	300 821	252 911	7.80	-15.93	18.15	17.06	
		REND. MÉDIO	22 365	23 722	19 963	-10.74	-15.85	-	-	
TOCANTINS	P	ÁREA I	1 669	1 669	1 669	-	-	2.93	2.61	
		ÁREA II	1 669	1 669	1 669	-	-	2.99	2.66	
		PRODUÇÃO	37 164	37 164	37 164	-	-	2.87	2.51	
		REND. MÉDIO	22 267	22 267	22 267	-	-	-	-	
NORDESTE	P	ÁREA I	22 428	23 459	26 274	17.15	12.00	39.34	41.13	
		ÁREA II	21 260	22 407	25 242	18.73	12.65	38.14	40.18	
		PRODUÇÃO	520 441	553 290	638 720	22.73	15.44	40.26	43.08	
		REND. MÉDIO	24 480	24 693	25 304	3.37	2.47	-	-	
MARANHÃO	P	ÁREA I	1 914	2 724	2 719	42.06	-0.18	3.36	4.26	
		ÁREA II	1 914	2 724	2 719	42.06	-0.18	3.43	4.33	
		PRODUÇÃO	35 441	58 142	58 127	64.01	-0.03	2.74	3.92	
		REND. MÉDIO	18 517	21 344	21 378	15.45	0.16	-	-	
CEARÁ	P	ÁREA I	5	5	19	280.00	280.00	0.01	0.03	
		ÁREA II	5	5	19	280.00	280.00	0.01	0.03	
		PRODUÇÃO	45	45	745	1555.56	1555.56	0.00	0.05	
		REND. MÉDIO	9 000	9 000	39 211	335.68	335.68	-	-	
RIO GRANDE DO NORTE	P	ÁREA I	3 359	3 359	3 359	-	-	5.89	5.26	
		ÁREA II	3 344	3 359	3 359	0.45	-	6.00	5.35	
		PRODUÇÃO	70 119	70 494	70 494	0.53	-	5.42	4.75	
		REND. MÉDIO	20 969	20 987	20 987	0.09	-	-	-	
PARAÍBA	P	ÁREA I	9 328	9 328	12 134	30.08	30.08	16.36	18.99	
		ÁREA II	9 128	9 128	11 954	30.96	30.96	16.37	19.03	
		PRODUÇÃO	268 080	268 080	352 825	31.61	31.61	20.74	23.80	
		REND. MÉDIO	29 369	29 369	29 515	0.50	0.50	-	-	
PERNAMBUCO	P	ÁREA I	2 014	2 014	2 014	-	-	3.53	3.15	
		ÁREA II	1 162	1 162	1 162	-	-	2.08	1.85	
		PRODUÇÃO	20 733	20 733	20 733	-	-	1.60	1.40	
		REND. MÉDIO	17 843	17 843	17 843	-	-	-	-	
ALAGOAS	P	ÁREA I	997	1 027	1 027	3.01	-	1.75	1.61	
		ÁREA II	997	1 027	1 027	3.01	-	1.79	1.63	
		PRODUÇÃO	18 655	19 786	19 786	6.06	-	1.44	1.33	
		REND. MÉDIO	18 711	19 266	19 266	2.97	-	-	-	
SERGIPE	P	ÁREA I	525	345	345	-34.29	-	0.92	0.54	
		ÁREA II	424	345	345	-18.63	-	0.76	0.55	
		PRODUÇÃO	8 830	6 979	6 979	-20.96	-	0.68	0.47	
		REND. MÉDIO	20 825	20 229	20 229	-2.86	-	-	-	
BAHIA	P	ÁREA I	4 286	4 657	4 657	8.66	-	7.52	7.29	
		ÁREA II	4 286	4 657	4 657	8.66	-	7.69	7.41	
		PRODUÇÃO	98 538	109 031	109 031	10.65	-	7.62	7.35	
		REND. MÉDIO	22 991	23 412	23 412	1.83	-	-	-	
SUDESTE	P	ÁREA I	18 162	19 053	19 118	5.26	0.34	31.86	29.93	
		ÁREA II	18 162	19 053	19 118	5.26	0.34	32.58	30.43	
		PRODUÇÃO	423 014	474 072	475 649	12.44	0.33	32.72	32.08	
		REND. MÉDIO	23 291	24 882	24 880	6.82	-0.01	-	-	

ABACAXI

GRANDES REGIÕES E UNIDADES DA FEDERAÇÃO		*SITUAÇÃO* DA CULTURA	VARIÁVEL	SAFRA/2000	S A F R A / 2001		VARIACÃO (%)		PARTICIPACÃO (%)	
1	2	3	4	*MÊS ANTERIOR	*MÊS ATUAL	(6/4)	(6/5)	* SAFRA 2000	* SAFRA 2001	10
MINAS GERAIS	P	ÁREA I	13 240	13 925	13 990	5.66	0.47	23.23	21.90	
		ÁREA II	13 240	13 925	13 990	5.66	0.47	23.75	22.27	
		PRODUÇÃO	322 964	368 023	369 600	14.44	0.43	24.98	24.93	
		REND.MÉDIO	24 393	26 429	26 419	8.31	-0.04	-	-	
ESPÍRITO SANTO	P	ÁREA I	1 975	1 979	1 979	0.20	-	3.46	3.10	
		ÁREA II	1 975	1 979	1 979	0.20	-	3.54	3.15	
		PRODUÇÃO	39 910	39 865	39 865	-0.11	-	3.09	2.69	
		REND.MÉDIO	20 208	20 144	20 144	-0.32	-	-	-	
RIO DE JANEIRO	P	ÁREA I	772	974	974	26.17	-	1.35	1.52	
		ÁREA II	772	974	974	26.17	-	1.38	1.55	
		PRODUÇÃO	22 880	28 924	28 924	26.42	-	1.77	1.95	
		REND.MÉDIO	29 637	29 696	29 696	0.20	-	-	-	
SÃO PAULO	P	ÁREA I	2 175	2 175	2 175	-	-	3.82	3.40	
		ÁREA II	2 175	2 175	2 175	-	-	3.90	3.46	
		PRODUÇÃO	37 260	37 260	37 260	-	-	2.88	2.51	
		REND.MÉDIO	17 131	17 131	17 131	-	-	-	-	
SUL	P	ÁREA I	486	406	421	-13.37	3.69	0.85	0.66	
		ÁREA II	486	388	414	-14.81	6.70	0.87	0.66	
		PRODUÇÃO	5 436	5 721	4 907	-9.73	-14.23	0.42	0.33	
		REND.MÉDIO	11 185	14 745	11 853	5.97	-19.61	-	-	
SANTA CATARINA	P	ÁREA I	105	105	132	25.71	25.71	0.18	0.21	
		ÁREA II	105	105	132	25.71	25.71	0.19	0.21	
		PRODUÇÃO	1 528	1 528	2 114	38.35	38.35	0.12	0.14	
		REND.MÉDIO	14 552	14 552	16 015	10.05	10.05	-	-	
RIO GRANDE DO SUL	C	ÁREA I	381	301	289	-24.15	-3.99	0.67	0.45	
		ÁREA II	381	283	282	-25.98	-0.35	0.68	0.45	
		PRODUÇÃO	3 908	4 193	2 793	-28.53	-33.39	0.30	0.19	
		REND.MÉDIO	10 257	14 816	9 904	-3.44	-33.15	-	-	
CENTRO-OESTE	P	ÁREA I	3 594	3 604	3 604	0.28	-	6.30	5.64	
		ÁREA II	3 582	3 604	3 604	0.61	-	6.43	5.74	
		PRODUÇÃO	71 631	72 850	72 850	1.70	-	5.54	4.91	
		REND.MÉDIO	19 997	20 214	20 214	1.09	-	-	-	
MATO GROSSO DO SUL	P	ÁREA I	216	227	227	5.09	-	0.38	0.36	
		ÁREA II	204	227	227	11.27	-	0.37	0.36	
		PRODUÇÃO	3 333	4 103	4 103	23.10	-	0.26	0.28	
		REND.MÉDIO	16 338	18 075	18 075	10.63	-	-	-	
MATO GROSSO	P	ÁREA I	1 070	1 117	1 117	4.39	-	1.88	1.75	
		ÁREA II	1 070	1 117	1 117	4.39	-	1.92	1.78	
		PRODUÇÃO	19 699	20 067	20 067	1.87	-	1.52	1.35	
		REND.MÉDIO	18 410	17 965	17 965	-2.42	-	-	-	
GOIÁS	P	ÁREA I	2 308	2 260	2 260	-2.08	-	4.05	3.54	
		ÁREA II	2 308	2 260	2 260	-2.08	-	4.14	3.60	
		PRODUÇÃO	48 599	48 680	48 680	0.17	-	3.76	3.28	
		REND.MÉDIO	21 057	21 540	21 540	2.29	-	-	-	

NOTAS - 1. SITUAÇÃO DA CULTURA: P (ÁREA I: DESTINADA À COLHEITA NO ANO, ÁREA II: A SER COLHIDA; PRODUÇÃO E RENDIMENTO MÉDIO ESPERADOS); C (ÁREA I: DESTINADA À COLHEITA NO ANO, ÁREA II: COLHIDA; PRODUÇÃO E RENDIMENTO MÉDIO OBTIDOS). A DIFERENÇA ENTRE AS ÁREAS I E II REFERE-SE A ÁREA PERDIDA.

2. ÁREA (ha), PRODUÇÃO (mil frutos) E RENDIMENTO MÉDIO (frutos/ha). NOS DADOS REFERENTES AO ANO ATUAL FORAM REPETIDAS AS INFORMAÇÕES DA SAFRA ANTERIOR PARA AS UNIDADES DA FEDERAÇÃO QUE AINDA NÃO OBTIVERAM SUAS ESTIMATIVAS NESTE ANO.

ALGODÃO ARBÓREO (em caroço)

GRANDES REGIÕES E UNIDADES DA FEDERAÇÃO		*SITUAÇÃO* DA CULTURA	VARIÁVEL	SAFRA/2000	S A F R A / 2001		VARIACÃO (%)		PARTICIPACÃO (%)	
1	2	3	4	*MÊS ANTERIOR	*MÊS ATUAL	(6/4)	(6/5)	* SAFRA 2000	* SAFRA 2001	10
TOTAL	P	ÁREA I	14 052	11 356	11 510	-18.09	1.36	100.00	100.00	
		ÁREA II	13 626	11 256	11 510	-15.53	2.26	100.00	100.00	
		PRODUÇÃO	7 885	7 181	6 983	-11.44	-2.76	100.00	100.00	
		REND.MÉDIO	579	638	607	4.84	-4.86	-	-	
NORDESTE	P	ÁREA I	14 052	11 356	11 510	-18.09	1.36	100.00	100.00	
		ÁREA II	13 626	11 256	11 510	-15.53	2.26	100.00	100.00	
		PRODUÇÃO	7 885	7 181	6 983	-11.44	-2.76	100.00	100.00	
		REND.MÉDIO	579	638	607	4.84	-4.86	-	-	
PIAUI	P	ÁREA I	180	130	130	-27.78	-	1.28	1.13	
		ÁREA II	180	130	130	-27.78	-	1.32	1.13	
		PRODUÇÃO	12	33	12	-	-63.64	0.15	0.17	
		REND.MÉDIO	67	254	92	37.31	-63.78	-	-	
CEARÁ	P	ÁREA I	11 979	9 287	9 404	-21.50	1.26	85.25	81.70	
		ÁREA II	11 948	9 287	9 404	-21.29	1.26	87.69	81.70	
		PRODUÇÃO	7 565	6 537	6 046	-20.08	-7.51	95.94	86.58	
		REND.MÉDIO	633	704	643	1.58	-8.66	-	-	
RIO GRANDE DO NORTE	P	ÁREA I	54	470	512	848.15	8.94	0.38	4.45	
		ÁREA II	54	470	512	848.15	8.94	0.40	4.45	
		PRODUÇÃO	10	338	371	3610.00	9.76	0.13	5.31	
		REND.MÉDIO	185	719	725	291.89	0.83	-	-	
PARAIBA	P	ÁREA I	669	669	664	-0.75	-0.75	4.76	5.77	
		ÁREA II	569	569	664	16.70	16.70	4.18	5.77	
		PRODUÇÃO	177	177	458	158.76	158.76	2.24	6.56	
		REND.MÉDIO	311	311	690	121.86	121.86	-	-	
PERNAMBUCO	P	ÁREA I	1 170	800	800	-31.62	-	8.33	6.95	
		ÁREA II	875	800	800	-8.57	-	6.42	6.95	
		PRODUÇÃO	121	96	96	-20.66	-	1.53	1.37	
		REND.MÉDIO	138	120	120	-13.04	-	-	-	

NOTAS - 1. SITUAÇÃO DA CULTURA: P (ÁREA I: DESTINADA À COLHEITA NO ANO, ÁREA II: A SER COLHIDA; PRODUÇÃO E RENDIMENTO MÉDIO ESPERADOS);
C (ÁREA I: DESTINADA À COLHEITA NO ANO, ÁREA II: COLHIDA; PRODUÇÃO E RENDIMENTO MÉDIO OBTIDOS).
A DIFERENÇA ENTRE AS ÁREAS I E II REFERE-SE A ÁREA PERDIDA.

2. ÁREA (ha), PRODUÇÃO (t) E RENDIMENTO MÉDIO (kg/ha).
NOS DADOS REFERENTES AO ANO ATUAL FORAM REPETIDAS AS INFORMAÇÕES DA SAFRA ANTERIOR PARA AS UNIDADES DA FEDERAÇÃO QUE AINDA NÃO OBTIVERAM SUAS ESTIMATIVAS NESTE ANO.

ALGODÃO HERBÁCEO (em caroço)

GRANDES REGIÕES		*SITUAÇÃO*	S A F R A / 2001				VARIACÃO (%)		PARTICIPACÃO (%)	
E	DA	VARIÁVEL	SAFRA/2000	MÊS ANTERIOR	MÊS ATUAL	(6/4)	(6/5)	SAFRA	SAFRA	
UNIDADES DA FEDERAÇÃO	*CULTURA							2000	2001	
1	2	3	4	5	6	7	8	9	10	
TOTAL	P	ÁREA I	807 903	891 084	877 439	8.61	-1.53	100.00	100.00	
		ÁREA II	799 410	888 102	870 629	8.91	-1.97	100.00	100.00	
		PRODUÇÃO	2 002 468	2 551 220	2 525 864	26.14	-0.99	100.00	100.00	
		REND. MÉDIO	2 505	2 873	2 901	15.81	0.97	-	-	
NORTE	P	ÁREA I	654	2 511	2 511	283.94	-	0.08	0.29	
		ÁREA II	654	2 511	2 511	283.94	-	0.08	0.29	
		PRODUÇÃO	734	3 483	3 410	364.58	-2.10	0.04	0.14	
		REND. MÉDIO	1 122	1 387	1 358	21.03	-2.09	-	-	
RONDÔNIA	P	ÁREA I	644	2 501	2 501	288.35	-	0.08	0.29	
		ÁREA II	644	2 501	2 501	288.35	-	0.08	0.29	
		PRODUÇÃO	728	3 477	3 404	367.58	-2.10	0.04	0.13	
		REND. MÉDIO	1 130	1 390	1 361	20.44	-2.09	-	-	
PARÁ	P	ÁREA I	10	10	10	-	-	0.00	0.00	
		ÁREA II	10	10	10	-	-	0.00	0.00	
		PRODUÇÃO	6	6	6	-	-	0.00	0.00	
		REND. MÉDIO	600	600	600	-	-	-	-	
NORDESTE	P	ÁREA I	234 801	156 078	139 947	-40.40	-10.34	29.06	15.95	
		ÁREA II	226 933	153 171	133 212	-41.30	-13.03	28.39	15.30	
		PRODUÇÃO	244 140	214 369	185 251	-24.12	-13.58	12.19	7.33	
		REND. MÉDIO	1 076	1 400	1 391	29.28	-0.64	-	-	
MARANHÃO	P	ÁREA I	410	2 691	2 521	514.88	-6.32	0.05	0.29	
		ÁREA II	410	2 691	2 521	514.88	-6.32	0.05	0.29	
		PRODUÇÃO	663	8 310	8 140	1127.75	-2.05	0.03	0.32	
		REND. MÉDIO	1 617	3 088	3 229	99.69	4.57	-	-	
PIAUI	P	ÁREA I	13 175	8 073	8 053	-38.88	-0.25	1.63	0.92	
		ÁREA II	13 175	8 073	8 032	-39.04	-0.51	1.65	0.92	
		PRODUÇÃO	4 753	7 425	2 907	-38.84	-60.85	0.24	0.12	
		REND. MÉDIO	361	920	362	0.28	-60.65	-	-	
CEARÁ	P	ÁREA I	95 089	24 707	22 448	-76.39	-9.14	11.77	2.56	
		ÁREA II	95 089	24 100	21 241	-77.66	-11.86	11.89	2.44	
		PRODUÇÃO	65 991	28 473	17 553	-73.40	-38.35	3.30	0.69	
		REND. MÉDIO	694	1 181	826	19.02	-30.06	-	-	
RIO GRANDE DO NORTE	P	ÁREA I	27 010	19 231	19 035	-29.53	-1.02	3.34	2.17	
		ÁREA II	21 699	19 231	15 056	-30.61	-21.71	2.71	1.73	
		PRODUÇÃO	14 318	13 129	5 300	-62.98	-59.63	0.72	0.21	
		REND. MÉDIO	660	683	352	-46.67	-48.46	-	-	
PARAÍBA	P	ÁREA I	24 337	24 337	10 851	-55.41	-55.41	3.01	1.24	
		ÁREA II	23 525	23 525	10 811	-54.04	-54.04	2.94	1.24	
		PRODUÇÃO	17 095	17 095	11 414	-33.23	-33.23	0.85	0.45	
		REND. MÉDIO	727	727	1 056	45.25	45.25	-	-	
PERNAMBUCO	P	ÁREA I	12 366	14 000	14 000	13.21	-	1.53	1.60	
		ÁREA II	10 921	14 000	14 000	28.19	-	1.37	1.61	
		PRODUÇÃO	6 620	11 200	11 200	69.18	-	0.33	0.44	
		REND. MÉDIO	606	800	800	32.01	-	-	-	
ALAGOAS	P	ÁREA I	6 157	6 130	6 130	-0.44	-	0.76	0.70	
		ÁREA II	6 157	6 130	6 130	-0.44	-	0.77	0.70	
		PRODUÇÃO	2 023	1 998	1 998	-1.24	-	0.10	0.08	
		REND. MÉDIO	329	326	326	-0.91	-	-	-	
SERGIPE	P	ÁREA I	305	305	305	-	-	0.04	0.03	
		ÁREA II	5	305	305	6000.00	-	0.00	0.04	
		PRODUÇÃO	2	55	55	2650.00	-	0.00	0.00	
		REND. MÉDIO	400	180	180	-55.00	-	-	-	
BAHIA	P	ÁREA I	55 952	56 604	56 604	1.17	-	6.93	6.45	
		ÁREA II	55 952	55 116	55 116	-1.49	-	7.00	6.33	
		PRODUÇÃO	132 675	126 684	126 684	-4.52	-	6.63	5.02	
		REND. MÉDIO	2 371	2 298	2 298	-3.08	-	-	-	
SUDESTE	P	ÁREA I	115 076	103 943	103 375	-10.17	-0.55	14.24	11.78	
		ÁREA II	115 076	103 943	103 375	-10.17	-0.55	14.40	11.87	
		PRODUÇÃO	247 973	207 848	203 549	-17.91	-2.07	12.38	8.06	
		REND. MÉDIO	2 155	2 000	1 969	-8.63	-1.55	-	-	

ALGODÃO HERBÁCEO (em caroço)

GRANDES REGIÕES		*SITUAÇÃO*	S A F R A / 2001			VARIACÃO (%)		PARTICIPACÃO (%)	
E	DA	VARIÁVEL	SAFRA/2000	MÊS ANTERIOR	MÊS ATUAL	(6/4)	(6/5)	SAFRA 2000	SAFRA 2001
UNIDADES DA FEDERAÇÃO	*CULTURA*								
1	2	3	4	5	6	7	8	9	10
MINAS GERAIS	P	ÁREA I	49 306	40 173	39 605	-19.68	-1.41	6.10	4.51
		ÁREA II	49 306	40 173	39 605	-19.68	-1.41	6.17	4.55
		PRODUÇÃO	99 743	69 148	64 849	-34.98	-6.22	4.98	2.57
		REND.MÉDIO	2 023	1 721	1 637	-19.08	-4.88	-	-
SÃO PAULO	P	ÁREA I	65 770	63 770	63 770	-3.04	-	8.14	7.27
		ÁREA II	65 770	63 770	63 770	-3.04	-	8.23	7.32
		PRODUÇÃO	148 230	138 700	138 700	-6.43	-	7.40	5.49
		REND.MÉDIO	2 254	2 175	2 175	-3.50	-	-	-
SUL	C	ÁREA I	53 817	67 128	70 182	30.41	4.55	6.66	8.00
		ÁREA II	53 817	67 128	70 182	30.41	4.55	6.73	8.06
		PRODUÇÃO	124 469	155 066	163 200	31.12	5.25	6.22	6.46
		REND.MÉDIO	2 313	2 310	2 325	0.52	0.65	-	-
PARANÁ	C	ÁREA I	53 817	67 128	70 182	30.41	4.55	6.66	8.00
		ÁREA II	53 817	67 128	70 182	30.41	4.55	6.73	8.06
		PRODUÇÃO	124 469	155 066	163 200	31.12	5.25	6.22	6.46
		REND.MÉDIO	2 313	2 310	2 325	0.52	0.65	-	-
CENTRO-OESTE	P	ÁREA I	403 555	561 424	561 424	39.12	-	49.95	63.98
		ÁREA II	402 930	561 349	561 349	39.32	-	50.40	64.48
		PRODUÇÃO	1 385 152	1 970 454	1 970 454	42.26	-	69.17	78.01
		REND.MÉDIO	3 438	3 510	3 510	2.09	-	-	-
MATO GROSSO DO SUL	P	ÁREA I	49 075	50 788	50 788	3.49	-	6.07	5.79
		ÁREA II	48 450	50 713	50 713	4.67	-	6.06	5.82
		PRODUÇÃO	127 839	157 918	157 918	23.53	-	6.38	6.25
		REND.MÉDIO	2 639	3 114	3 114	18.00	-	-	-
MATO GROSSO	P	ÁREA I	257 762	410 131	410 131	59.11	-	31.91	46.74
		ÁREA II	257 762	410 131	410 131	59.11	-	32.24	47.11
		PRODUÇÃO	1 002 837	1 528 794	1 528 794	52.45	-	50.08	60.53
		REND.MÉDIO	3 891	3 728	3 728	-4.19	-	-	-
GOIÁS	P	ÁREA I	96 718	100 505	100 505	3.92	-	11.97	11.45
		ÁREA II	96 718	100 505	100 505	3.92	-	12.10	11.54
		PRODUÇÃO	254 476	283 742	283 742	11.50	-	12.71	11.23
		REND.MÉDIO	2 631	2 823	2 823	7.30	-	-	-

NOTAS - 1. SITUAÇÃO DA CULTURA: P (ÁREA I: PLANTADA; ÁREA II: A SER COLHIDA; PRODUÇÃO E RENDIMENTO MÉDIO ESPERADOS); C (ÁREA I: PLANTADA; ÁREA II: COLHIDA; PRODUÇÃO E RENDIMENTO MÉDIO OBTIDOS). A DIFERENÇA ENTRE AS ÁREAS I E II REFERE-SE A ÁREA PERDIDA.

2. ÁREA (ha), PRODUÇÃO (t) E RENDIMENTO MÉDIO (kg/ha).

NOS DADOS REFERENTES AO ANO ATUAL FORAM REPETIDAS AS INFORMAÇÕES DA SAFRA ANTERIOR PARA AS UNIDADES DA FEDERAÇÃO QUE AINDA NÃO OBTIVERAM SUAS ESTIMATIVAS NESTE ANO.

ALHO

GRANDES REGIÕES		*SITUAÇÃO*	S A F R A / 2001				VARIACÃO (%)		PARTICIPACÃO (%)	
E	DA	VARIÁVEL	SAFRA/2000	*MÊS ANTERIOR	*MÊS ATUAL	(6/4)	(6/5)	* SAFRA	* SAFRA	
UNIDADES DA FEDERAÇÃO	*CULTURA							2000	2001	
1	2	3	4	5	6	7	8	9	10	
TOTAL	P	ÁREA I	13 384	13 550	13 777	2.94	1.68	100.00	100.00	
		ÁREA II	13 384	13 550	13 777	2.94	1.68	100.00	100.00	
		PRODUÇÃO	84 215	88 017	91 980	9.22	4.50	100.00	100.00	
		REND. MÉDIO	6 292	6 496	6 676	6.10	2.77	-	-	
NORDESTE	P	ÁREA I	1 354	1 108	1 011	-25.33	-8.75	10.12	7.34	
		ÁREA II	1 354	1 108	1 011	-25.33	-8.75	10.12	7.34	
		PRODUÇÃO	8 779	6 108	7 057	-19.61	15.54	10.42	7.67	
		REND. MÉDIO	6 484	5 513	6 980	7.65	26.61	-	-	
PIAUI	P	ÁREA I	36	31	31	-13.89	-	0.27	0.23	
		ÁREA II	36	31	31	-13.89	-	0.27	0.23	
		PRODUÇÃO	162	122	122	-24.69	-	0.19	0.13	
		REND. MÉDIO	4 500	3 935	3 935	-12.56	-	-	-	
CEARÁ	P	ÁREA I	27	29	29	7.41	-	0.20	0.21	
		ÁREA II	27	29	29	7.41	-	0.20	0.21	
		PRODUÇÃO	91	90	90	-1.10	-	0.11	0.10	
		REND. MÉDIO	3 370	3 103	3 103	-7.92	-	-	-	
PARAIBA	P	ÁREA I	14	14	10	-28.57	-28.57	0.10	0.07	
		ÁREA II	14	14	10	-28.57	-28.57	0.10	0.07	
		PRODUÇÃO	64	64	47	-26.56	-26.56	0.08	0.05	
		REND. MÉDIO	4 571	4 571	4 700	2.82	2.82	-	-	
BAHIA	P	ÁREA I	1 277	1 034	941	-26.31	-8.99	9.54	6.83	
		ÁREA II	1 277	1 034	941	-26.31	-8.99	9.54	6.83	
		PRODUÇÃO	8 462	5 832	6 798	-19.66	16.56	10.05	7.39	
		REND. MÉDIO	6 626	5 640	7 224	9.03	28.09	-	-	
SUDESTE	P	ÁREA I	2 799	3 097	3 421	22.22	10.46	20.91	24.83	
		ÁREA II	2 799	3 097	3 421	22.22	10.46	20.91	24.83	
		PRODUÇÃO	16 850	22 491	25 423	50.88	13.04	20.01	27.64	
		REND. MÉDIO	6 020	7 262	7 431	23.44	2.33	-	-	
MINAS GERAIS	P	ÁREA I	1 922	2 220	2 544	32.36	14.59	14.36	18.47	
		ÁREA II	1 922	2 220	2 544	32.36	14.59	14.36	18.47	
		PRODUÇÃO	11 017	16 645	19 577	77.70	17.61	13.08	21.28	
		REND. MÉDIO	5 732	7 498	7 695	34.25	2.63	-	-	
ESPÍRITO SANTO	P	ÁREA I	684	684	684	-	-	5.11	4.96	
		ÁREA II	684	684	684	-	-	5.11	4.96	
		PRODUÇÃO	4 550	4 563	4 563	0.29	-	5.40	4.96	
		REND. MÉDIO	6 652	6 671	6 671	0.29	-	-	-	
SÃO PAULO	P	ÁREA I	193	193	193	-	-	1.44	1.40	
		ÁREA II	193	193	193	-	-	1.44	1.40	
		PRODUÇÃO	1 283	1 283	1 283	-	-	1.52	1.39	
		REND. MÉDIO	6 648	6 648	6 648	-	-	-	-	
SUL	P	ÁREA I	7 580	7 579	7 579	-0.01	-	56.63	55.01	
		ÁREA II	7 580	7 579	7 579	-0.01	-	56.63	55.01	
		PRODUÇÃO	47 697	47 835	47 917	0.46	0.17	56.64	52.10	
		REND. MÉDIO	6 292	6 312	6 322	0.48	0.16	-	-	
PARANÁ	C	ÁREA I	645	644	644	-0.16	-	4.82	4.67	
		ÁREA II	645	644	644	-0.16	-	4.82	4.67	
		PRODUÇÃO	2 451	2 589	2 589	5.63	-	2.91	2.81	
		REND. MÉDIO	3 800	4 020	4 020	5.79	-	-	-	
SANTA CATARINA	C	ÁREA I	2 793	2 793	2 793	-	-	20.87	20.27	
		ÁREA II	2 793	2 793	2 793	-	-	20.87	20.27	
		PRODUÇÃO	20 827	20 827	20 909	0.39	0.39	24.73	22.73	
		REND. MÉDIO	7 457	7 457	7 486	0.39	0.39	-	-	
RIO GRANDE DO SUL	P	ÁREA I	4 142	4 142	4 142	-	-	30.95	30.06	
		ÁREA II	4 142	4 142	4 142	-	-	30.95	30.06	
		PRODUÇÃO	24 419	24 419	24 419	-	-	29.00	26.55	
		REND. MÉDIO	5 895	5 895	5 895	-	-	-	-	
CENTRO-OESTE	P	ÁREA I	1 651	1 766	1 766	6.97	-	12.34	12.82	
		ÁREA II	1 651	1 766	1 766	6.97	-	12.34	12.82	
		PRODUÇÃO	10 889	11 583	11 583	6.37	-	12.93	12.59	
		REND. MÉDIO	6 595	6 559	6 559	-0.55	-	-	-	

ALHO

GRANDES REGIÕES		*SITUAÇÃO*	S A F R A / 2001				VARIACÃO (%)		PARTICIPACÃO (%)	
E	DA	VARIÁVEL	SAFRA/2000	*MÊS ANTERIOR	MÊS ATUAL	(6/4)	(6/5)	SAFRA	SAFRA	
UNIDADES DA FEDERAÇÃO	*CULTURA							2000	2001	
1	2	3	4	5	6	7	8	9	10	
GOIÁS	P	ÁREA I	1 536	1 536	1 536	-	-	11.48	11.15	
		ÁREA II	1 536	1 536	1 536	-	-	11.48	11.15	
		PRODUÇÃO	10 206	10 206	10 206	-	-	12.12	11.10	
		REND.MÉDIO	6 645	6 645	6 645	-	-	-	-	
DISTRITO FEDERAL	P	ÁREA I	115	230	230	100.00	-	0.86	1.67	
		ÁREA II	115	230	230	100.00	-	0.86	1.67	
		PRODUÇÃO	683	1 377	1 377	101.61	-	0.81	1.50	
		REND.MÉDIO	5 939	5 987	5 987	0.81	-	-	-	

NOTAS - 1. SITUAÇÃO DA CULTURA: P (ÁREA I: PLANTADA; ÁREA II: A SER COLHIDA; PRODUÇÃO E RENDIMENTO MÉDIO ESPERADOS);
C (ÁREA I: PLANTADA; ÁREA II: COLHIDA; PRODUÇÃO E RENDIMENTO MÉDIO OBTIDOS).
A DIFERENÇA ENTRE AS ÁREAS I E II REFERE-SE À ÁREA PERDIDA.

2. ÁREA (ha), PRODUÇÃO (t) E RENDIMENTO MÉDIO (kg/ha).

NOS DADOS REFERENTES AO ANO ATUAL FORAM REPETIDAS AS INFORMAÇÕES DA SAFRA ANTERIOR PARA AS UNIDADES DA FEDERAÇÃO QUE AINDA NÃO OBTIVERAM SUAS ESTIMATIVAS NESTE ANO.

AMENDOIM (em casca) - 1ª safra

GRANDES REGIÕES E UNIDADES DA FEDERAÇÃO		*SITUAÇÃO* DA VARIÁVEL	*SAFRA/2000	S A F R A / 2001			VARIACÃO (%)		PARTICIPACÃO (%)	
1	2	3	4	*MÊS ANTERIOR	*MÊS ATUAL	(6/4)	(6/5)	*SAFRA 2000	*SAFRA 2001	
				5	6	7	8	9	10	
TOTAL	P	ÁREA I	78 150	79 078	79 157	1.29	0.10	100.00	100.00	
		ÁREA II	78 131	79 078	79 127	1.27	0.06	100.00	100.00	
		PRODUÇÃO	150 315	154 854	154 676	2.90	-0.11	100.00	100.00	
		REND.MÉDIO	1 924	1 958	1 955	1.61	-0.15	-	-	
NORDESTE	P	ÁREA I	996	623	623	-37.45	-	1.27	0.79	
		ÁREA II	996	623	623	-37.45	-	1.27	0.79	
		PRODUÇÃO	1 412	716	519	-63.24	-27.51	0.94	0.34	
		REND.MÉDIO	1 418	1 149	833	-41.26	-27.50	-	-	
CEARÁ	P	ÁREA I	996	623	623	-37.45	-	1.27	0.79	
		ÁREA II	996	623	623	-37.45	-	1.27	0.79	
		PRODUÇÃO	1 412	716	519	-63.24	-27.51	0.94	0.34	
		REND.MÉDIO	1 418	1 149	833	-41.26	-27.50	-	-	
SUDESTE	P	ÁREA I	69 108	68 298	68 326	-1.13	0.04	88.43	86.32	
		ÁREA II	69 108	68 298	68 326	-1.13	0.04	88.43	86.35	
		PRODUÇÃO	136 646	136 459	136 424	-0.16	-0.03	90.91	88.20	
		REND.MÉDIO	1 977	1 998	1 997	1.01	-0.05	-	-	
MINAS GERAIS	C	ÁREA I	2 708	4 198	4 226	56.06	0.67	3.47	5.34	
		ÁREA II	2 708	4 198	4 226	56.06	0.67	3.47	5.34	
		PRODUÇÃO	5 546	9 926	9 891	78.34	-0.35	3.69	6.39	
		REND.MÉDIO	2 048	2 364	2 341	14.31	-0.97	-	-	
SÃO PAULO	P	ÁREA I	66 400	64 100	64 100	-3.46	-	84.96	80.98	
		ÁREA II	66 400	64 100	64 100	-3.46	-	84.99	81.01	
		PRODUÇÃO	131 100	126 533	126 533	-3.48	-	87.22	81.81	
		REND.MÉDIO	1 974	1 974	1 974	-	-	-	-	
SUL	P	ÁREA I	8 046	10 157	10 208	26.87	0.50	10.30	12.90	
		ÁREA II	8 027	10 157	10 178	26.80	0.21	10.27	12.86	
		PRODUÇÃO	12 257	17 679	17 733	44.68	0.31	8.15	11.46	
		REND.MÉDIO	1 527	1 741	1 742	14.08	0.06	-	-	
PARANÁ	C	ÁREA I	3 170	5 101	5 101	60.91	-	4.06	6.44	
		ÁREA II	3 170	5 101	5 101	60.91	-	4.06	6.45	
		PRODUÇÃO	5 700	10 548	10 548	85.05	-	3.79	6.82	
		REND.MÉDIO	1 798	2 068	2 068	15.02	-	-	-	
RIO GRANDE DO SUL	P	ÁREA I	4 876	5 056	5 107	4.74	1.01	6.24	6.45	
		ÁREA II	4 857	5 056	5 077	4.53	0.42	6.22	6.42	
		PRODUÇÃO	6 557	7 131	7 185	9.58	0.76	4.36	4.65	
		REND.MÉDIO	1 350	1 410	1 415	4.81	0.35	-	-	

NOTAS - 1. SITUAÇÃO DA CULTURA: P (ÁREA I: PLANTADA; ÁREA II: A SER COLHIDA; PRODUÇÃO E RENDIMENTO MÉDIO ESPERADOS);
C (ÁREA I: PLANTADA; ÁREA II: COLHIDA; PRODUÇÃO E RENDIMENTO MÉDIO OBTIDOS).
A DIFERENÇA ENTRE AS ÁREAS I E II REFERE-SE À ÁREA PERDIDA.

2. ÁREA (ha), PRODUÇÃO (t) E RENDIMENTO MÉDIO (kg/ha).

NOS DADOS REFERENTES AO ANO ATUAL FORAM REPETIDAS AS INFORMAÇÕES DA SAFRA ANTERIOR PARA AS UNIDADES DA FEDERAÇÃO QUE AINDA NÃO OBTIVERAM SUAS ESTIMATIVAS NESTE ANO.

AMENDOIM (em casca) - 2ª safra

GRANDES REGIÕES		*SITUAÇÃO*	S A F R A / 2001			VARIACÃO (%)		PARTICIPACÃO (%)	
E	DA	VARIÁVEL	SAFRA/2000	*MÊS ANTERIOR	*MÊS ATUAL	(6/4)	(6/5)	*SAFRA 2000	*SAFRA 2001
UNIDADES DA FEDERAÇÃO	*CULTURA								
1	2	3	4	5	6	7	8	9	10
TOTAL	P	ÁREA I	24 783	24 672	24 427	-1.44	-0.99	100.00	100.00
		ÁREA II	24 783	24 672	24 427	-1.44	-0.99	100.00	100.00
		PRODUÇÃO	34 172	34 354	34 217	0.13	-0.40	100.00	100.00
		REND.MÉDIO	1 379	1 392	1 401	1.60	0.65	-	-
NORDESTE	P	ÁREA I	6 083	5 972	5 727	-5.85	-4.10	24.55	23.45
		ÁREA II	6 083	5 972	5 727	-5.85	-4.10	24.55	23.45
		PRODUÇÃO	5 572	5 754	5 617	0.81	-2.38	16.31	16.42
		REND.MÉDIO	916	963	981	7.10	1.87	-	-
PARAÍBA	P	ÁREA I	958	958	431	-55.01	-55.01	3.87	1.76
		ÁREA II	958	958	431	-55.01	-55.01	3.87	1.76
		PRODUÇÃO	579	579	464	-19.86	-19.86	1.69	1.36
		REND.MÉDIO	604	604	1 077	78.31	78.31	-	-
SERGIPE	P	ÁREA I	1 143	1 115	1 115	-2.45	-	4.61	4.56
		ÁREA II	1 143	1 115	1 115	-2.45	-	4.61	4.56
		PRODUÇÃO	1 369	1 328	1 328	-2.99	-	4.01	3.88
		REND.MÉDIO	1 198	1 191	1 191	-0.58	-	-	-
BAHIA	P	ÁREA I	3 982	3 899	4 181	5.00	7.23	16.07	17.12
		ÁREA II	3 982	3 899	4 181	5.00	7.23	16.07	17.12
		PRODUÇÃO	3 624	3 847	3 825	5.55	-0.57	10.61	11.18
		REND.MÉDIO	910	987	915	0.55	-7.29	-	-
SUDESTE	P	ÁREA I	18 700	18 700	18 700	-	-	75.45	76.55
		ÁREA II	18 700	18 700	18 700	-	-	75.45	76.55
		PRODUÇÃO	28 600	28 600	28 600	-	-	83.69	83.58
		REND.MÉDIO	1 529	1 529	1 529	-	-	-	-
SÃO PAULO	P	ÁREA I	18 700	18 700	18 700	-	-	75.45	76.55
		ÁREA II	18 700	18 700	18 700	-	-	75.45	76.55
		PRODUÇÃO	28 600	28 600	28 600	-	-	83.69	83.58
		REND.MÉDIO	1 529	1 529	1 529	-	-	-	-

NOTAS - 1. SITUAÇÃO DA CULTURA: P (ÁREA I: PLANTADA; ÁREA II: A SER COLHIDA; PRODUÇÃO E RENDIMENTO MÉDIO ESPERADOS);
C (ÁREA I: PLANTADA; ÁREA II: COLHIDA; PRODUÇÃO E RENDIMENTO MÉDIO OBTIDOS).
A DIFERENÇA ENTRE AS ÁREAS I E II REFERE-SE A ÁREA PERDIDA.

2. ÁREA (ha), PRODUÇÃO (t) E RENDIMENTO MÉDIO (kg/ha).
NOS DADOS REFERENTES AO ANO ATUAL FORAM REPETIDAS AS INFORMAÇÕES DA SAFRA ANTERIOR PARA AS UNIDADES DA FEDERAÇÃO QUE AINDA NÃO OBTIVERAM SUAS ESTIMATIVAS NESTE ANO.

ARROZ (em casca)

GRANDES REGIÕES E UNIDADES DA FEDERAÇÃO		*SITUAÇÃO* DA VARIÁVEL	*SAFRA/2000	S A F R A / 2001		VARIACÃO (%)		PARTICIPACÃO (%)	
1	2	3	4	*MÊS ANTERIOR	*MÊS ATUAL	(6/4)	(6/5)	*SAFRA 2000	*SAFRA 2001
				5	6	7	8	9	10
TOTAL	P	ÁREA I	3 707 771	3 254 944	3 223 951	-13.05	-0.95	100.00	100.00
		ÁREA II	3 655 291	3 251 462	3 211 068	-12.15	-1.24	100.00	100.00
		PRODUÇÃO	11 089 788	10 332 458	10 230 738	-7.75	-0.98	100.00	100.00
		REND. MÉDIO	3 034	3 178	3 186	5.01	0.25	-	-
NORTE	P	ÁREA I	617 465	565 280	538 612	-12.77	-4.72	16.65	16.71
		ÁREA II	587 698	564 780	533 604	-9.20	-5.52	16.08	16.62
		PRODUÇÃO	1 042 004	1 055 134	1 031 948	-0.97	-2.20	9.40	10.09
		REND. MÉDIO	1 773	1 868	1 934	9.08	3.53	-	-
RONDÔNIA	P	ÁREA I	96 528	93 605	92 308	-4.37	-1.39	2.60	2.86
		ÁREA II	96 528	93 605	92 308	-4.37	-1.39	2.64	2.87
		PRODUÇÃO	154 008	160 906	162 083	5.24	0.73	1.39	1.58
		REND. MÉDIO	1 595	1 719	1 756	10.09	2.15	-	-
ACRE	P	ÁREA I	25 830	26 481	26 481	2.52	-	0.70	0.82
		ÁREA II	25 830	26 481	26 481	2.52	-	0.71	0.82
		PRODUÇÃO	34 537	36 078	36 078	4.46	-	0.31	0.35
		REND. MÉDIO	1 337	1 362	1 362	1.87	-	-	-
AMAZONAS	P	ÁREA I	17 484	17 484	17 484	-	-	0.47	0.54
		ÁREA II	17 437	17 484	17 484	0.27	-	0.48	0.54
		PRODUÇÃO	33 825	33 901	33 901	0.22	-	0.31	0.33
		REND. MÉDIO	1 940	1 939	1 939	-0.05	-	-	-
RORAIMA	P	ÁREA I	16 000	16 000	16 000	-	-	0.43	0.50
		ÁREA II	15 500	15 500	15 500	-	-	0.42	0.48
		PRODUÇÃO	50 850	50 850	50 850	-	-	0.46	0.50
		REND. MÉDIO	3 281	3 281	3 281	-	-	-	-
PARÁ	P	ÁREA I	311 700	274 535	249 164	-20.06	-9.24	8.41	7.73
		ÁREA II	282 660	274 535	244 656	-13.45	-10.88	7.73	7.62
		PRODUÇÃO	376 787	423 692	399 329	5.98	-5.75	3.40	3.90
		REND. MÉDIO	1 333	1 543	1 632	22.43	5.77	-	-
AMAPÁ	P	ÁREA I	1 200	2 365	2 365	97.08	-	0.03	0.07
		ÁREA II	1 200	2 365	2 365	97.08	-	0.03	0.07
		PRODUÇÃO	960	1 983	1 983	106.56	-	0.01	0.02
		REND. MÉDIO	800	838	838	4.75	-	-	-
TOCANTINS	P	ÁREA I	148 723	134 810	134 810	-9.35	-	4.01	4.18
		ÁREA II	148 543	134 810	134 810	-9.25	-	4.06	4.20
		PRODUÇÃO	391 037	347 724	347 724	-11.08	-	3.53	3.40
		REND. MÉDIO	2 632	2 579	2 579	-2.01	-	-	-
NORDESTE	P	ÁREA I	791 700	737 505	730 723	-7.70	-0.92	21.35	22.67
		ÁREA II	788 673	736 463	727 138	-7.80	-1.27	21.58	22.64
		PRODUÇÃO	1 306 877	1 220 237	1 103 442	-15.57	-9.57	11.78	10.79
		REND. MÉDIO	1 657	1 657	1 518	-8.39	-8.39	-	-
MARANHÃO	P	ÁREA I	478 839	459 429	459 394	-4.06	-0.01	12.91	14.25
		ÁREA II	478 839	459 429	459 394	-4.06	-0.01	13.10	14.31
		PRODUÇÃO	713 358	707 255	702 735	-1.49	-0.64	6.43	6.87
		REND. MÉDIO	1 490	1 539	1 530	2.68	-0.58	-	-
PIAUI	P	ÁREA I	170 643	164 740	159 396	-6.59	-3.24	4.60	4.94
		ÁREA II	168 049	164 740	157 803	-6.10	-4.21	4.60	4.91
		PRODUÇÃO	246 981	259 342	179 990	-27.12	-30.60	2.23	1.76
		REND. MÉDIO	1 470	1 574	1 141	-22.38	-27.51	-	-
CEARÁ	P	ÁREA I	58 592	45 891	45 535	-22.28	-0.78	1.58	1.41
		ÁREA II	58 592	45 459	45 103	-23.02	-0.78	1.60	1.40
		PRODUÇÃO	148 363	104 781	74 848	-49.55	-28.57	1.34	0.73
		REND. MÉDIO	2 532	2 305	1 659	-34.48	-28.03	-	-
RIO GRANDE DO NORTE	P	ÁREA I	976	1 579	1 579	61.78	-	0.03	0.05
		ÁREA II	971	1 579	867	-10.71	-45.09	0.03	0.03
		PRODUÇÃO	1 634	3 813	2 750	68.30	-27.88	0.01	0.03
		REND. MÉDIO	1 683	2 415	3 172	88.47	31.35	-	-
PARAÍBA	P	ÁREA I	8 830	8 830	7 936	-10.12	-10.12	0.24	0.25
		ÁREA II	8 778	8 778	7 936	-9.59	-9.59	0.24	0.25
		PRODUÇÃO	13 246	13 246	10 967	-17.21	-17.21	0.12	0.11
		REND. MÉDIO	1 509	1 509	1 382	-8.42	-8.42	-	-

ARROZ (em casca)

GRANDES REGIÕES		*SITUAÇÃO*	S A F R A / 2001				VARIACÃO (%)		PARTICIPACÃO (%)	
E	DA	VARIÁVEL	SAFRA/2000	MÊS ANTERIOR	MÊS ATUAL	(6/4)	(6/5)	SAFRA	SAFRA	
UNIDADES DA FEDERAÇÃO	*CULTURA							2000	2001	
1	2	3	4	5	6	7	8	9	10	
PERNAMBUCO	P	ÁREA I	4 059	3 700	3 700	-8.84	-	0.11	0.11	
		ÁREA II	4 025	3 700	3 700	-8.07	-	0.11	0.12	
		PRODUÇÃO	16 653	16 650	16 650	-0.02	-	0.15	0.16	
		REND. MÉDIO	4 137	4 500	4 500	8.77	-	-	-	
ALAGOAS	P	ÁREA I	6 437	6 706	6 706	4.18	-	0.17	0.21	
		ÁREA II	6 437	6 706	6 706	4.18	-	0.18	0.21	
		PRODUÇÃO	40 700	35 512	35 512	-12.75	-	0.37	0.35	
		REND. MÉDIO	6 323	5 296	5 296	-16.24	-	-	-	
SERGIPE	P	ÁREA I	8 892	10 227	10 227	15.01	-	0.24	0.32	
		ÁREA II	8 550	10 227	10 227	19.61	-	0.23	0.32	
		PRODUÇÃO	32 819	39 097	39 097	19.13	-	0.30	0.38	
		REND. MÉDIO	3 838	3 823	3 823	-0.39	-	-	-	
BAHIA	C	ÁREA I	54 432	36 403	36 250	-33.40	-0.42	1.47	1.12	
		ÁREA II	54 432	35 845	35 402	-34.96	-1.24	1.49	1.10	
		PRODUÇÃO	93 123	40 541	40 893	-56.09	0.87	0.84	0.40	
		REND. MÉDIO	1 711	1 131	1 155	-32.50	2.12	-	-	
SUDESTE	P	ÁREA I	203 600	172 399	170 442	-16.29	-1.14	5.49	5.29	
		ÁREA II	203 563	172 399	170 442	-16.27	-1.14	5.57	5.31	
		PRODUÇÃO	408 374	336 787	329 574	-19.30	-2.14	3.68	3.22	
		REND. MÉDIO	2 006	1 954	1 934	-3.59	-1.02	-	-	
MINAS GERAIS	C	ÁREA I	130 562	105 275	103 318	-20.87	-1.86	3.52	3.20	
		ÁREA II	130 562	105 275	103 318	-20.87	-1.86	3.57	3.22	
		PRODUÇÃO	262 664	195 878	188 665	-28.17	-3.68	2.37	1.84	
		REND. MÉDIO	2 012	1 861	1 826	-9.24	-1.88	-	-	
ESPÍRITO SANTO	P	ÁREA I	6 179	4 996	4 996	-19.15	-	0.17	0.15	
		ÁREA II	6 149	4 996	4 996	-18.75	-	0.17	0.16	
		PRODUÇÃO	17 254	14 738	14 738	-14.58	-	0.16	0.14	
		REND. MÉDIO	2 806	2 950	2 950	5.13	-	-	-	
RIO DE JANEIRO	P	ÁREA I	4 959	3 328	3 328	-32.89	-	0.13	0.10	
		ÁREA II	4 952	3 328	3 328	-32.79	-	0.14	0.10	
		PRODUÇÃO	14 856	11 511	11 511	-22.52	-	0.13	0.11	
		REND. MÉDIO	3 000	3 459	3 459	15.30	-	-	-	
SÃO PAULO	P	ÁREA I	61 900	58 800	58 800	-5.01	-	1.67	1.82	
		ÁREA II	61 900	58 800	58 800	-5.01	-	1.69	1.83	
		PRODUÇÃO	113 600	114 660	114 660	0.93	-	1.02	1.12	
		REND. MÉDIO	1 835	1 950	1 950	6.27	-	-	-	
SUL	P	ÁREA I	1 174 992	1 157 488	1 161 902	-1.11	0.38	31.69	36.04	
		ÁREA II	1 159 708	1 157 488	1 159 552	-0.01	0.18	31.73	36.11	
		PRODUÇÃO	5 957 569	6 111 123	6 156 597	3.34	0.74	53.72	60.18	
		REND. MÉDIO	5 137	5 280	5 309	3.35	0.55	-	-	
PARANÁ	C	ÁREA I	79 928	77 341	76 995	-3.67	-0.45	2.16	2.39	
		ÁREA II	79 928	77 341	76 995	-3.67	-0.45	2.19	2.40	
		PRODUÇÃO	171 863	177 884	178 442	3.83	0.31	1.55	1.74	
		REND. MÉDIO	2 150	2 300	2 318	7.81	0.78	-	-	
SANTA CATARINA	P	ÁREA I	135 412	136 546	137 180	1.31	0.46	3.65	4.26	
		ÁREA II	134 952	136 546	137 159	1.64	0.45	3.69	4.27	
		PRODUÇÃO	799 031	821 496	885 653	10.84	7.81	7.21	8.66	
		REND. MÉDIO	5 921	6 016	6 457	9.05	7.33	-	-	
RIO GRANDE DO SUL	P	ÁREA I	959 652	943 601	947 727	-1.24	0.44	25.88	29.40	
		ÁREA II	944 828	943 601	945 398	0.06	0.19	25.85	29.44	
		PRODUÇÃO	4 986 675	5 111 743	5 092 502	2.12	-0.38	44.97	49.78	
		REND. MÉDIO	5 278	5 417	5 387	2.07	-0.55	-	-	
CENTRO-OESTE	P	ÁREA I	920 014	622 272	622 272	-32.36	-	24.81	19.30	
		ÁREA II	915 649	620 332	620 332	-32.25	-	25.05	19.32	
		PRODUÇÃO	2 374 964	1 609 177	1 609 177	-32.24	-	21.42	15.73	
		REND. MÉDIO	2 594	2 594	2 594	-	-	-	-	
MATO GROSSO DO SUL	P	ÁREA I	68 388	52 671	52 671	-22.98	-	1.84	1.63	
		ÁREA II	66 068	52 371	52 371	-20.73	-	1.81	1.63	
		PRODUÇÃO	226 649	212 747	212 747	-6.13	-	2.04	2.08	
		REND. MÉDIO	3 431	4 062	4 062	18.39	-	-	-	

ARROZ (em casca)

GRANDES REGIÕES		*SITUAÇÃO*	S A F R A / 2001				VARIACÃO (%)		PARTICIPACÃO (%)	
E	DA	VARIÁVEL	SAFRA/2000	*MÊS ANTERIOR*	MÊS ATUAL	(6/4)	(6/5)	* SAFRA	* SAFRA	
UNIDADES DA FEDERAÇÃO	*CULTURA*							2000	2001	
1	2	3	4	5	6	7	8	9	10	
MATO GROSSO	P	ÁREA I	700 533	455 145	455 145	-35.03	-	18.89	14.12	
		ÁREA II	698 518	455 145	455 145	-34.84	-	19.11	14.17	
		PRODUÇÃO	1 851 517	1 209 168	1 209 168	-34.69	-	16.70	11.82	
		REND.MÉDIO	2 651	2 657	2 657	0.23	-	-	-	
GOIÁS	P	ÁREA I	150 364	114 301	114 301	-23.98	-	4.06	3.55	
		ÁREA II	150 334	112 661	112 661	-25.06	-	4.11	3.51	
		PRODUÇÃO	294 629	187 091	187 091	-36.50	-	2.66	1.83	
		REND.MÉDIO	1 960	1 661	1 661	-15.26	-	-	-	
DISTRITO FEDERAL	C	ÁREA I	729	155	155	-78.74	-	0.02	0.00	
		ÁREA II	729	155	155	-78.74	-	0.02	0.00	
		PRODUÇÃO	2 169	171	171	-92.12	-	0.02	0.00	
		REND.MÉDIO	2 975	1 103	1 103	-62.92	-	-	-	

NOTAS - 1. SITUAÇÃO DA CULTURA: P (ÁREA I: PLANTADA; ÁREA II: A SER COLHIDA; PRODUÇÃO E RENDIMENTO MÉDIO ESPERADOS);
C (ÁREA I: PLANTADA; ÁREA II: COLHIDA; PRODUÇÃO E RENDIMENTO MÉDIO OBTIDOS).

A DIFERENÇA ENTRE AS ÁREAS I E II REFERE-SE A ÁREA PERDIDA.

2. ÁREA (ha), PRODUÇÃO (t) E RENDIMENTO MÉDIO (kg/ha).

NOS DADOS REFERENTES AO ANO ATUAL FORAM REPETIDAS AS INFORMAÇÕES DA SAFRA ANTERIOR PARA AS UNIDADES DA FEDERAÇÃO QUE AINDA NÃO OBTIVERAM SUAS ESTIMATIVAS NESTE ANO.

AVEIA (em grão)

GRANDES REGIÕES		*SITUAÇÃO*	S A F R A / 2001				VARIACÃO (%)		PARTICIPACÃO (%)	
E	DA	VARIÁVEL	SAFRA/2000	*MÊS ANTERIOR	*MÊS ATUAL	(6/4)	(6/5)	*SAFRA 2000	*SAFRA 2001	
UNIDADES DA FEDERAÇÃO	*CULTURA									
1	2	3	4	5	6	7	8	9	10	
TOTAL	P	ÁREA I	222 203	222 203	218 919	-1.48	-1.48	100.00	100.00	
		ÁREA II	172 951	172 951	218 319	26.23	26.23	100.00	100.00	
		PRODUÇÃO	192 979	192 979	306 614	58.88	58.88	100.00	100.00	
		REND.MÉDIO	1 116	1 116	1 404	25.81	25.81	-	-	
SUL	P	ÁREA I	222 203	222 203	218 919	-1.48	-1.48	100.00	100.00	
		ÁREA II	172 951	172 951	218 319	26.23	26.23	100.00	100.00	
		PRODUÇÃO	192 979	192 979	306 614	58.88	58.88	100.00	100.00	
		REND.MÉDIO	1 116	1 116	1 404	25.81	25.81	-	-	
PARANÁ	P	ÁREA I	158 259	158 259	154 995	-2.06	-2.06	71.22	70.80	
		ÁREA II	109 627	109 627	154 995	41.38	41.38	63.39	70.99	
		PRODUÇÃO	103 358	103 358	216 993	109.94	109.94	53.56	70.77	
		REND.MÉDIO	943	943	1 400	48.46	48.46	-	-	
SANTA CATARINA	P	ÁREA I	14 320	14 320	14 320	-	-	6.44	6.54	
		ÁREA II	13 720	13 720	13 720	-	-	7.93	6.28	
		PRODUÇÃO	11 745	11 745	11 745	-	-	6.09	3.83	
		REND.MÉDIO	856	856	856	-	-	-	-	
RIO GRANDE DO SUL	P	ÁREA I	49 624	49 624	49 604	-0.04	-0.04	22.33	22.66	
		ÁREA II	49 604	49 604	49 604	-	-	28.68	22.72	
		PRODUÇÃO	77 876	77 876	77 876	-	-	40.35	25.40	
		REND.MÉDIO	1 570	1 570	1 570	-	-	-	-	

NOTAS - 1. SITUAÇÃO DA CULTURA: P (ÁREA I: PLANTADA; ÁREA II: A SER COLHIDA; PRODUÇÃO E RENDIMENTO MÉDIO ESPERADOS);
C (ÁREA I: PLANTADA; ÁREA II: COLHIDA; PRODUÇÃO E RENDIMENTO MÉDIO OBTIDOS).
A DIFERENÇA ENTRE AS ÁREAS I E II REFERE-SE A ÁREA PERDIDA.

2. ÁREA (ha), PRODUÇÃO (t) E RENDIMENTO MÉDIO (kg/ha).

NOS DADOS REFERENTES AO ANO ATUAL FORAM REPETIDAS AS INFORMAÇÕES DA SAFRA ANTERIOR PARA AS UNIDADES DA FEDERAÇÃO QUE AINDA NÃO OBTIVERAM SUAS ESTIMATIVAS NESTE ANO.

BANANA

GRANDES REGIÕES E UNIDADES DA FEDERAÇÃO		*SITUAÇÃO* DA VARIÁVEL	*SAFRA/2000	S A F R A / 2001			VARIACÃO (%)		PARTICIPACÃO (%)	
1	2	3	4	*MÊS ANTERIOR	*MÊS ATUAL	(6/4)	(6/5)	* SAFRA 2000	* SAFRA 2001	
				5	6	7	8	9	10	
TOTAL	P	ÁREA I	539 037	524 537	524 783	-2.64	0.05	100.00	100.00	
		ÁREA II	521 285	520 088	520 334	-0.18	0.05	100.00	100.00	
		PRODUÇÃO	559 577	549 305	549 434	-1.81	0.02	100.00	100.00	
		REND. MÉDIO	1 073	1 056	1 056	-1.58	-	-	-	
NORTE	P	ÁREA I	123 873	124 508	124 298	0.34	-0.17	22.98	23.69	
		ÁREA II	121 504	122 350	122 140	0.52	-0.17	23.31	23.47	
		PRODUÇÃO	145 122	145 410	145 183	0.04	-0.16	25.93	26.42	
		REND. MÉDIO	1 194	1 188	1 189	-0.42	0.08	-	-	
RONDÔNIA	P	ÁREA I	7 932	7 939	7 939	0.09	-	1.47	1.51	
		ÁREA II	7 932	7 939	7 939	0.09	-	1.52	1.53	
		PRODUÇÃO	5 865	5 870	5 870	0.09	-	1.05	1.07	
		REND. MÉDIO	739	739	739	-	-	-	-	
ACRE	P	ÁREA I	6 178	6 806	6 596	6.77	-3.09	1.15	1.26	
		ÁREA II	6 178	6 806	6 596	6.77	-3.09	1.19	1.27	
		PRODUÇÃO	7 501	7 577	7 350	-2.01	-3.00	1.34	1.34	
		REND. MÉDIO	1 214	1 113	1 114	-8.24	0.09	-	-	
AMAZONAS	P	ÁREA I	43 574	43 574	43 574	-	-	8.08	8.30	
		ÁREA II	43 363	43 574	43 574	0.49	-	8.32	8.37	
		PRODUÇÃO	47 855	48 062	48 062	0.43	-	8.55	8.75	
		REND. MÉDIO	1 104	1 103	1 103	-0.09	-	-	-	
RORAIMA	P	ÁREA I	4 000	4 000	4 000	-	-	0.74	0.76	
		ÁREA II	3 500	3 500	3 500	-	-	0.67	0.67	
		PRODUÇÃO	3 080	3 080	3 080	-	-	0.55	0.56	
		REND. MÉDIO	880	880	880	-	-	-	-	
PARÁ	P	ÁREA I	57 159	57 159	57 159	-	-	10.60	10.89	
		ÁREA II	55 568	55 568	55 568	-	-	10.66	10.68	
		PRODUÇÃO	77 795	77 795	77 795	-	-	13.90	14.16	
		REND. MÉDIO	1 400	1 400	1 400	-	-	-	-	
TOCANTINS	P	ÁREA I	5 030	5 030	5 030	-	-	0.93	0.96	
		ÁREA II	4 963	4 963	4 963	-	-	0.95	0.95	
		PRODUÇÃO	3 026	3 026	3 026	-	-	0.54	0.55	
		REND. MÉDIO	610	610	610	-	-	-	-	
NORDESTE	P	ÁREA I	181 695	170 872	170 868	-5.96	-0.00	33.71	32.56	
		ÁREA II	171 304	169 912	169 908	-0.81	-0.00	32.86	32.65	
		PRODUÇÃO	193 762	184 976	184 968	-4.54	-0.00	34.63	33.67	
		REND. MÉDIO	1 131	1 089	1 089	-3.71	-	-	-	
MARANHÃO	P	ÁREA I	11 678	11 729	11 725	0.40	-0.03	2.17	2.23	
		ÁREA II	11 678	11 729	11 725	0.40	-0.03	2.24	2.25	
		PRODUÇÃO	11 694	12 045	12 037	2.93	-0.07	2.09	2.19	
		REND. MÉDIO	1 001	1 027	1 027	2.60	-	-	-	
PIAUI	P	ÁREA I	2 792	2 792	2 792	-	-	0.52	0.53	
		ÁREA II	2 792	2 792	2 792	-	-	0.54	0.54	
		PRODUÇÃO	3 453	3 453	3 453	-	-	0.62	0.63	
		REND. MÉDIO	1 237	1 237	1 237	-	-	-	-	
CEARÁ	P	ÁREA I	42 767	42 767	42 767	-	-	7.93	8.15	
		ÁREA II	42 767	42 767	42 767	-	-	8.20	8.22	
		PRODUÇÃO	37 068	37 068	37 068	-	-	6.62	6.75	
		REND. MÉDIO	867	867	867	-	-	-	-	
RIO GRANDE DO NORTE	P	ÁREA I	3 886	3 811	3 811	-1.93	-	0.72	0.73	
		ÁREA II	3 881	3 811	3 811	-1.80	-	0.74	0.73	
		PRODUÇÃO	5 386	6 121	6 121	13.65	-	0.96	1.11	
		REND. MÉDIO	1 388	1 606	1 606	15.71	-	-	-	
PARAÍBA	P	ÁREA I	17 153	17 153	17 153	-	-	3.18	3.27	
		ÁREA II	16 384	16 384	16 384	-	-	3.14	3.15	
		PRODUÇÃO	24 662	24 662	24 662	-	-	4.41	4.49	
		REND. MÉDIO	1 505	1 505	1 505	-	-	-	-	
PERNAMBUCO	P	ÁREA I	46 370	38 000	38 000	-18.05	-	8.60	7.24	
		ÁREA II	36 793	38 000	38 000	3.28	-	7.06	7.30	
		PRODUÇÃO	44 786	38 000	38 000	-15.15	-	8.00	6.92	
		REND. MÉDIO	1 217	1 000	1 000	-17.83	-	-	-	

BANANA

GRANDES REGIÕES		*SITUAÇÃO*	S A F R A / 2001				VARIACÃO (%)		PARTICIPACÃO (%)	
E	DA	VARIÁVEL	SAFRA/2000	*MÊS ANTERIOR*	*MÊS ATUAL*	(6/4)	(6/5)	*SAFRA 2000*	*SAFRA 2001*	
UNIDADES DA FEDERAÇÃO	*CULTURA									
1	2	3	4	5	6	7	8	9	10	
ALAGOAS	P	ÁREA I	4 122	4 122	4 122	-	-	0.76	0.79	
		ÁREA II	4 122	4 122	4 122	-	-	0.79	0.79	
		PRODUÇÃO	4 175	4 175	4 175	-	-	0.75	0.76	
		REND. MÉDIO	1 013	1 013	1 013	-	-	-	-	
SERGIPE	P	ÁREA I	3 809	4 060	4 060	6.59	-	0.71	0.77	
		ÁREA II	3 809	3 869	3 869	1.58	-	0.73	0.74	
		PRODUÇÃO	3 786	3 845	3 845	1.56	-	0.68	0.70	
		REND. MÉDIO	994	994	994	-	-	-	-	
BAHIA	P	ÁREA I	49 118	46 438	46 438	-5.46	-	9.11	8.85	
		ÁREA II	49 078	46 438	46 438	-5.38	-	9.41	8.92	
		PRODUÇÃO	58 752	55 607	55 607	-5.35	-	10.50	10.12	
		REND. MÉDIO	1 197	1 197	1 197	-	-	-	-	
SUDESTE	P	ÁREA I	147 502	146 521	146 481	-0.69	-0.03	27.36	27.91	
		ÁREA II	147 502	146 021	145 981	-1.03	-0.03	28.30	28.06	
		PRODUÇÃO	137 402	135 649	135 363	-1.48	-0.21	24.55	24.64	
		REND. MÉDIO	932	929	927	-0.54	-0.22	-	-	
MINAS GERAIS	P	ÁREA I	41 383	41 330	41 290	-0.22	-0.10	7.68	7.87	
		ÁREA II	41 383	41 330	41 290	-0.22	-0.10	7.94	7.94	
		PRODUÇÃO	44 452	44 186	43 900	-1.24	-0.65	7.94	7.99	
		REND. MÉDIO	1 074	1 069	1 063	-1.02	-0.56	-	-	
ESPÍRITO SANTO	P	ÁREA I	20 530	19 602	19 602	-4.52	-	3.81	3.74	
		ÁREA II	20 530	19 102	19 102	-6.96	-	3.94	3.67	
		PRODUÇÃO	17 359	15 872	15 872	-8.57	-	3.10	2.89	
		REND. MÉDIO	846	831	831	-1.77	-	-	-	
RIO DE JANEIRO	P	ÁREA I	28 859	28 859	28 859	-	-	5.35	5.50	
		ÁREA II	28 859	28 859	28 859	-	-	5.54	5.55	
		PRODUÇÃO	16 901	16 901	16 901	-	-	3.02	3.08	
		REND. MÉDIO	586	586	586	-	-	-	-	
SÃO PAULO	P	ÁREA I	56 730	56 730	56 730	-	-	10.52	10.81	
		ÁREA II	56 730	56 730	56 730	-	-	10.88	10.90	
		PRODUÇÃO	58 690	58 690	58 690	-	-	10.49	10.68	
		REND. MÉDIO	1 035	1 035	1 035	-	-	-	-	
SUL	P	ÁREA I	42 603	38 689	39 189	-8.01	1.29	7.90	7.47	
		ÁREA II	38 150	38 397	38 897	1.96	1.30	7.32	7.48	
		PRODUÇÃO	47 696	47 951	48 601	1.90	1.36	8.52	8.85	
		REND. MÉDIO	1 250	1 249	1 249	-0.08	-	-	-	
PARANÁ	P	ÁREA I	5 500	5 500	6 000	9.09	9.09	1.02	1.14	
		ÁREA II	5 500	5 500	6 000	9.09	9.09	1.06	1.15	
		PRODUÇÃO	7 150	7 150	7 800	9.09	9.09	1.28	1.42	
		REND. MÉDIO	1 300	1 300	1 300	-	-	-	-	
SANTA CATARINA	P	ÁREA I	26 288	26 288	26 288	-	-	4.88	5.01	
		ÁREA II	25 996	25 996	25 996	-	-	4.99	5.00	
		PRODUÇÃO	33 810	33 810	33 810	-	-	6.04	6.15	
		REND. MÉDIO	1 301	1 301	1 301	-	-	-	-	
RIO GRANDE DO SUL	P	ÁREA I	10 815	6 901	6 901	-36.19	-	2.01	1.32	
		ÁREA II	6 654	6 901	6 901	3.71	-	1.28	1.33	
		PRODUÇÃO	6 736	6 991	6 991	3.79	-	1.20	1.27	
		REND. MÉDIO	1 012	1 013	1 013	0.10	-	-	-	
CENTRO-OESTE	P	ÁREA I	43 364	43 947	43 947	1.34	-	8.04	8.37	
		ÁREA II	42 825	43 408	43 408	1.36	-	8.22	8.34	
		PRODUÇÃO	35 595	35 319	35 319	-0.78	-	6.36	6.43	
		REND. MÉDIO	831	814	814	-2.05	-	-	-	
MATO GROSSO DO SUL	P	ÁREA I	4 073	4 073	4 073	-	-	0.76	0.78	
		ÁREA II	3 534	3 534	3 534	-	-	0.68	0.68	
		PRODUÇÃO	3 932	3 932	3 932	-	-	0.70	0.72	
		REND. MÉDIO	1 113	1 113	1 113	-	-	-	-	
MATO GROSSO	P	ÁREA I	26 323	26 323	26 323	-	-	4.88	5.02	
		ÁREA II	26 323	26 323	26 323	-	-	5.05	5.06	
		PRODUÇÃO	16 552	16 552	16 552	-	-	2.96	3.01	
		REND. MÉDIO	629	629	629	-	-	-	-	

BANANA

GRANDES REGIÕES		*SITUAÇÃO*	S A F R A / 2001			VARIACÃO (%)		PARTICIPACÃO (%)	
E	DA	VARIÁVEL	SAFRA/2000	*MÊS ANTERIOR	MÊS ATUAL	(6/4)	(6/5)	SAFRA 2000	SAFRA 2001
UNIDADES DA FEDERAÇÃO	*CULTURA								
1	2	3	4	5	6	7	8	9	10
GOIÁS	P	ÁREA I	12 828	13 411	13 411	4.54	-	2.38	2.56
		ÁREA II	12 828	13 411	13 411	4.54	-	2.46	2.58
		PRODUÇÃO	14 931	14 655	14 655	-1.85	-	2.67	2.67
		REND.MÉDIO	1 164	1 093	1 093	-6.10	-	-	-
DISTRITO FEDERAL	P	ÁREA I	140	140	140	-	-	0.03	0.03
		ÁREA II	140	140	140	-	-	0.03	0.03
		PRODUÇÃO	180	180	180	-	-	0.03	0.03
		REND.MÉDIO	1 286	1 286	1 286	-	-	-	-

NOTAS - 1. SITUAÇÃO DA CULTURA: P (ÁREA I: DESTINADA À COLHEITA NO ANO,ÁREA II: A SER COLHIDA; PRODUÇÃO E RENDIMENTO MÉDIO ESPERADOS);
C (ÁREA I: DESTINADA À COLHEITA NO ANO, ÁREA II: COLHIDA; PRODUÇÃO E RENDIMENTO MÉDIO OBTIDOS).
A DIFERENÇA ENTRE AS ÁREAS I E II REFERE-SE A ÁREA PERDIDA.

2. ÁREA (ha), PRODUÇÃO (mil cachos) E RENDIMENTO MÉDIO (cachos/ha).
NOS DADOS REFERENTES AO ANO ATUAL FORAM REPETIDAS AS INFORMAÇÕES DA SAFRA ANTERIOR PARA AS UNIDADES DA FEDERAÇÃO QUE AINDA NÃO OBTIVERAM SUAS ESTIMATIVAS NESTE ANO.

BATATA-INGLESA - 1ª safra

GRANDES REGIÕES E UNIDADES DA FEDERAÇÃO		*SITUAÇÃO* DA VARIÁVEL	S A F R A / 2001				VARIACÃO (%)		PARTICIPACÃO (%)	
1	2	3	4	5	6	7	8	9	10	
			*MÊS ANTERIOR	*MÊS ATUAL	(6/4)	(6/5)	*SAFRA 2000	*SAFRA 2001		
TOTAL	P	ÁREA I	86 359	82 361	82 100	-4.93	-0.32	100.00	100.00	
		ÁREA II	86 274	82 355	82 086	-4.85	-0.33	100.00	100.00	
		PRODUÇÃO	1 378 119	1 375 553	1 386 061	0.58	0.76	100.00	100.00	
		REND.MÉDIO	15 974	16 703	16 885	5.70	1.09	-	-	
SUDESTE	P	ÁREA I	28 445	29 703	29 703	4.42	-	32.94	36.18	
		ÁREA II	28 445	29 703	29 703	4.42	-	32.97	36.19	
		PRODUÇÃO	592 836	629 917	639 487	7.87	1.52	43.02	46.14	
		REND.MÉDIO	20 841	21 207	21 529	3.30	1.52	-	-	
MINAS GERAIS	C	ÁREA I	18 115	19 553	19 553	7.94	-	20.98	23.82	
		ÁREA II	18 115	19 553	19 553	7.94	-	21.00	23.82	
		PRODUÇÃO	366 335	407 778	417 348	13.93	2.35	26.58	30.11	
		REND.MÉDIO	20 223	20 855	21 344	5.54	2.34	-	-	
ESPÍRITO SANTO	P	ÁREA I	266	246	246	-7.52	-	0.31	0.30	
		ÁREA II	266	246	246	-7.52	-	0.31	0.30	
		PRODUÇÃO	4 033	3 653	3 653	-9.42	-	0.29	0.26	
		REND.MÉDIO	15 162	14 850	14 850	-2.06	-	-	-	
RIO DE JANEIRO	C	ÁREA I	54	54	54	-	-	0.06	0.07	
		ÁREA II	54	54	54	-	-	0.06	0.07	
		PRODUÇÃO	838	850	850	1.43	-	0.06	0.06	
		REND.MÉDIO	15 519	15 741	15 741	1.43	-	-	-	
SÃO PAULO	P	ÁREA I	10 010	9 850	9 850	-1.60	-	11.59	12.00	
		ÁREA II	10 010	9 850	9 850	-1.60	-	11.60	12.00	
		PRODUÇÃO	221 630	217 636	217 636	-1.80	-	16.08	15.70	
		REND.MÉDIO	22 141	22 095	22 095	-0.21	-	-	-	
SUL	P	ÁREA I	57 879	52 623	52 362	-9.53	-0.50	67.02	63.78	
		ÁREA II	57 794	52 617	52 348	-9.42	-0.51	66.99	63.77	
		PRODUÇÃO	784 618	744 971	745 909	-4.93	0.13	56.93	53.82	
		REND.MÉDIO	13 576	14 158	14 249	4.96	0.64	-	-	
PARANÁ	C	ÁREA I	21 700	18 477	18 477	-14.85	-	25.13	22.51	
		ÁREA II	21 700	18 477	18 477	-14.85	-	25.15	22.51	
		PRODUÇÃO	395 000	354 587	354 587	-10.23	-	28.66	25.58	
		REND.MÉDIO	18 203	19 191	19 191	5.43	-	-	-	
SANTA CATARINA	P	ÁREA I	8 128	8 050	8 089	-0.48	0.48	9.41	9.85	
		ÁREA II	8 128	8 050	8 089	-0.48	0.48	9.42	9.85	
		PRODUÇÃO	95 041	95 250	96 012	1.02	0.80	6.90	6.93	
		REND.MÉDIO	11 693	11 832	11 869	1.51	0.31	-	-	
RIO GRANDE DO SUL	C	ÁREA I	28 051	26 096	25 796	-8.04	-1.15	32.48	31.42	
		ÁREA II	27 966	26 090	25 782	-7.81	-1.18	32.42	31.41	
		PRODUÇÃO	294 577	295 134	295 310	0.25	0.06	21.38	21.31	
		REND.MÉDIO	10 533	11 312	11 454	8.74	1.26	-	-	
CENTRO-OESTE	C	ÁREA I	35	35	35	-	-	0.04	0.04	
		ÁREA II	35	35	35	-	-	0.04	0.04	
		PRODUÇÃO	665	665	665	-	-	0.05	0.05	
		REND.MÉDIO	19 000	19 000	19 000	-	-	-	-	
DISTRITO FEDERAL	C	ÁREA I	35	35	35	-	-	0.04	0.04	
		ÁREA II	35	35	35	-	-	0.04	0.04	
		PRODUÇÃO	665	665	665	-	-	0.05	0.05	
		REND.MÉDIO	19 000	19 000	19 000	-	-	-	-	

NOTAS - 1. SITUAÇÃO DA CULTURA: P (ÁREA I: PLANTADA; ÁREA II: A SER COLHIDA; PRODUÇÃO E RENDIMENTO MÉDIO ESPERADOS);
C (ÁREA I: PLANTADA; ÁREA II: COLHIDA; PRODUÇÃO E RENDIMENTO MÉDIO OBTIDOS).
A DIFERENÇA ENTRE AS ÁREAS I E II REFERE-SE À ÁREA PERDIDA.

2. ÁREA (ha), PRODUÇÃO (t) E RENDIMENTO MÉDIO (kg/ha).

NOS DADOS REFERENTES AO ANO ATUAL FORAM REPETIDAS AS INFORMAÇÕES DA SAFRA ANTERIOR PARA AS UNIDADES DA FEDERAÇÃO QUE AINDA NÃO OBTIVERAM SUAS ESTIMATIVAS NESTE ANO.

BATATA-INGLESA - 2ª safra

GRANDES REGIÕES E UNIDADES DA FEDERAÇÃO		*SITUAÇÃO* DA VARIÁVEL	S A F R A / 2001				VARIACÃO (%)		PARTICIPACÃO (%)	
1	2	3	4	5	6	7	8	9	10	
			*MÊS ANTERIOR	*MÊS ATUAL	(6/4)	(6/5)	*SAFRA 2000	*SAFRA 2001		
TOTAL	P	ÁREA I	46 322	46 399	46 164	-0.34	-0.51	100.00	100.00	
		ÁREA II	46 236	46 399	46 154	-0.18	-0.53	100.00	100.00	
		PRODUÇÃO	733 228	745 100	762 669	4.02	2.36	100.00	100.00	
		REND. MÉDIO	15 858	16 059	16 524	4.20	2.90	-	-	
NORDESTE	P	ÁREA I	2 693	2 261	1 814	-32.64	-19.77	5.81	3.93	
		ÁREA II	2 693	2 261	1 804	-33.01	-20.21	5.82	3.91	
		PRODUÇÃO	55 985	25 215	33 718	-39.77	33.72	7.64	4.42	
		REND. MÉDIO	20 789	11 152	18 691	-10.09	67.60	-	-	
PARAÍBA	P	ÁREA I	920	920	473	-48.59	-48.59	1.99	1.02	
		ÁREA II	920	920	463	-49.67	-49.67	1.99	1.00	
		PRODUÇÃO	6 660	6 660	3 663	-45.00	-45.00	0.91	0.48	
		REND. MÉDIO	7 239	7 239	7 911	9.28	9.28	-	-	
SERGIPE	P	ÁREA I	27	20	20	-25.93	-	0.06	0.04	
		ÁREA II	27	20	20	-25.93	-	0.06	0.04	
		PRODUÇÃO	203	158	158	-22.17	-	0.03	0.02	
		REND. MÉDIO	7 519	7 900	7 900	5.07	-	-	-	
BAHIA	P	ÁREA I	1 746	1 321	1 321	-24.34	-	3.77	2.86	
		ÁREA II	1 746	1 321	1 321	-24.34	-	3.78	2.86	
		PRODUÇÃO	49 122	18 397	29 897	-39.14	62.51	6.70	3.92	
		REND. MÉDIO	28 134	13 927	22 632	-19.56	62.50	-	-	
SUDESTE	P	ÁREA I	15 036	16 497	17 057	13.44	3.39	32.46	36.95	
		ÁREA II	15 036	16 497	17 057	13.44	3.39	32.52	36.96	
		PRODUÇÃO	308 179	356 736	373 461	21.18	4.69	42.03	48.97	
		REND. MÉDIO	20 496	21 624	21 895	6.83	1.25	-	-	
MINAS GERAIS	P	ÁREA I	7 002	8 458	9 018	28.79	6.62	15.12	19.53	
		ÁREA II	7 002	8 458	9 018	28.79	6.62	15.14	19.54	
		PRODUÇÃO	138 364	186 841	203 566	47.12	8.95	18.87	26.69	
		REND. MÉDIO	19 761	22 090	22 573	14.23	2.19	-	-	
ESPÍRITO SANTO	P	ÁREA I	276	281	281	1.81	-	0.60	0.61	
		ÁREA II	276	281	281	1.81	-	0.60	0.61	
		PRODUÇÃO	4 545	4 625	4 625	1.76	-	0.62	0.61	
		REND. MÉDIO	16 467	16 459	16 459	-0.05	-	-	-	
RIO DE JANEIRO	P	ÁREA I	48	48	48	-	-	0.10	0.10	
		ÁREA II	48	48	48	-	-	0.10	0.10	
		PRODUÇÃO	480	480	480	-	-	0.07	0.06	
		REND. MÉDIO	10 000	10 000	10 000	-	-	-	-	
SÃO PAULO	P	ÁREA I	7 710	7 710	7 710	-	-	16.64	16.70	
		ÁREA II	7 710	7 710	7 710	-	-	16.68	16.70	
		PRODUÇÃO	164 790	164 790	164 790	-	-	22.47	21.61	
		REND. MÉDIO	21 374	21 374	21 374	-	-	-	-	
SUL	P	ÁREA I	28 255	27 241	26 893	-4.82	-1.28	61.00	58.26	
		ÁREA II	28 169	27 241	26 893	-4.53	-1.28	60.92	58.27	
		PRODUÇÃO	357 522	350 418	342 759	-4.13	-2.19	48.76	44.94	
		REND. MÉDIO	12 692	12 864	12 745	0.42	-0.93	-	-	
PARANÁ	P	ÁREA I	14 407	13 219	13 219	-8.25	-	31.10	28.63	
		ÁREA II	14 407	13 219	13 219	-8.25	-	31.16	28.64	
		PRODUÇÃO	236 730	224 723	224 723	-5.07	-	32.29	29.47	
		REND. MÉDIO	16 432	17 000	17 000	3.46	-	-	-	
SANTA CATARINA	P	ÁREA I	2 364	2 364	2 295	-2.92	-2.92	5.10	4.97	
		ÁREA II	2 364	2 364	2 295	-2.92	-2.92	5.11	4.97	
		PRODUÇÃO	24 186	24 186	29 717	22.87	22.87	3.30	3.90	
		REND. MÉDIO	10 231	10 231	12 949	26.57	26.57	-	-	
RIO GRANDE DO SUL	P	ÁREA I	11 484	11 658	11 379	-0.91	-2.39	24.79	24.65	
		ÁREA II	11 398	11 658	11 379	-0.17	-2.39	24.65	24.65	
		PRODUÇÃO	96 606	101 509	88 319	-8.58	-12.99	13.18	11.58	
		REND. MÉDIO	8 476	8 707	7 762	-8.42	-10.85	-	-	
CENTRO-OESTE	P	ÁREA I	338	400	400	18.34	-	0.73	0.87	
		ÁREA II	338	400	400	18.34	-	0.73	0.87	
		PRODUÇÃO	11 542	12 731	12 731	10.30	-	1.57	1.67	
		REND. MÉDIO	34 148	31 828	31 828	-6.79	-	-	-	

BATATA-INGLESA - 3ª safra

GRANDES REGIÕES		*SITUAÇÃO*	S A F R A / 2001				VARIACÃO (%)		PARTICIPACÃO (%)	
E	DA	VARIÁVEL	SAFRA/2000	*MÊS ANTERIOR	MÊS ATUAL	(6/4)	(6/5)	* SAFRA	* SAFRA	
UNIDADES DA FEDERAÇÃO	*CULTURA							2000	2001	
1	2	3	4	5	6	7	8	9	10	
TOTAL	P	ÁREA I	17 965	17 679	18 929	5.37	7.07	100.00	100.00	
		ÁREA II	17 965	17 679	18 929	5.37	7.07	100.00	100.00	
		PRODUÇÃO	449 971	442 708	475 958	5.78	7.51	100.00	100.00	
		REND.MÉDIO	25 047	25 041	25 144	0.39	0.41	-	-	
SUDESTE	P	ÁREA I	17 965	17 679	18 929	5.37	7.07	100.00	100.00	
		ÁREA II	17 965	17 679	18 929	5.37	7.07	100.00	100.00	
		PRODUÇÃO	449 971	442 708	475 958	5.78	7.51	100.00	100.00	
		REND.MÉDIO	25 047	25 041	25 144	0.39	0.41	-	-	
MINAS GERAIS	P	ÁREA I	8 020	7 734	8 984	12.02	16.16	44.64	47.46	
		ÁREA II	8 020	7 734	8 984	12.02	16.16	44.64	47.46	
		PRODUÇÃO	202 871	195 608	228 858	12.81	17.00	45.09	48.08	
		REND.MÉDIO	25 296	25 292	25 474	0.70	0.72	-	-	
SÃO PAULO	P	ÁREA I	9 945	9 945	9 945	-	-	55.36	52.54	
		ÁREA II	9 945	9 945	9 945	-	-	55.36	52.54	
		PRODUÇÃO	247 100	247 100	247 100	-	-	54.91	51.92	
		REND.MÉDIO	24 847	24 847	24 847	-	-	-	-	

NOTAS - 1. SITUAÇÃO DA CULTURA: P (ÁREA I: PLANTADA; ÁREA II: A SER COLHIDA; PRODUÇÃO E RENDIMENTO MÉDIO ESPERADOS);
C (ÁREA I: PLANTADA; ÁREA II: COLHIDA; PRODUÇÃO E RENDIMENTO MÉDIO OBTIDOS).
A DIFERENÇA ENTRE AS ÁREAS I E II REFERE-SE A ÁREA PERDIDA.

2. ÁREA (ha), PRODUÇÃO (t) E RENDIMENTO MÉDIO (kg/ha).

NOS DADOS REFERENTES AO ANO ATUAL FORAM REPETIDAS AS INFORMAÇÕES DA SAFRA ANTERIOR PARA AS UNIDADES DA FEDERAÇÃO QUE AINDA NÃO OBTIVERAM SUAS ESTIMATIVAS NESTE ANO.

CACAU (em amêndoa)

GRANDES REGIÕES E UNIDADES DA FEDERAÇÃO		*SITUAÇÃO* DA CULTURA	VARIÁVEL	SAFRA/2000	*MÊS ANTERIOR	*MÊS ATUAL	VARIACÃO (%)		PARTICIPACÃO (%)		
		1	2	3	4	5	6	7	8	9	10
					S A F R A / 2001		(6/4)	(6/5)	SAFRA 2000	SAFRA 2001	
TOTAL	P	ÁREA I		701 264	745 660	745 289	6.28	-0.05	100.00	100.00	
		ÁREA II		697 420	745 270	744 789	6.79	-0.06	100.00	100.00	
		PRODUÇÃO		192 949	201 474	200 064	3.69	-0.70	100.00	100.00	
		REND. MÉDIO		277	270	269	-2.89	-0.37	-	-	
NORTE	P	ÁREA I		68 732	76 662	76 291	11.00	-0.48	9.80	10.24	
		ÁREA II		66 358	76 662	76 181	14.80	-0.63	9.51	10.23	
		PRODUÇÃO		43 056	48 806	47 396	10.08	-2.89	22.31	23.69	
		REND. MÉDIO		649	637	622	-4.16	-2.35	-	-	
RONDÔNIA	P	ÁREA I		16 172	34 355	34 355	112.44	-	2.31	4.61	
		ÁREA II		16 172	34 355	34 355	112.44	-	2.32	4.61	
		PRODUÇÃO		6 846	17 857	17 857	160.84	-	3.55	8.93	
		REND. MÉDIO		423	520	520	22.93	-	-	-	
AMAZONAS	P	ÁREA I		2 536	2 536	2 536	-	-	0.36	0.34	
		ÁREA II		2 521	2 536	2 536	0.60	-	0.36	0.34	
		PRODUÇÃO		1 224	1 230	1 230	0.49	-	0.63	0.61	
		REND. MÉDIO		486	485	485	-0.21	-	-	-	
PARÁ	P	ÁREA I		50 024	39 771	39 400	-21.24	-0.93	7.13	5.29	
		ÁREA II		47 665	39 771	39 290	-17.57	-1.21	6.83	5.28	
		PRODUÇÃO		34 986	29 719	28 309	-19.08	-4.74	18.13	14.15	
		REND. MÉDIO		734	747	721	-1.77	-3.48	-	-	
NORDESTE	P	ÁREA I		608 299	645 206	645 206	6.07	-	86.74	86.57	
		ÁREA II		606 835	645 206	645 206	6.32	-	87.01	86.63	
		PRODUÇÃO		137 568	139 251	139 251	1.22	-	71.30	69.60	
		REND. MÉDIO		227	216	216	-4.85	-	-	-	
BAHIA	P	ÁREA I		608 299	645 206	645 206	6.07	-	86.74	86.57	
		ÁREA II		606 835	645 206	645 206	6.32	-	87.01	86.63	
		PRODUÇÃO		137 568	139 251	139 251	1.22	-	71.30	69.60	
		REND. MÉDIO		227	216	216	-4.85	-	-	-	
SUDESTE	P	ÁREA I		21 363	20 532	20 532	-3.89	-	3.05	2.75	
		ÁREA II		21 357	20 532	20 532	-3.86	-	3.06	2.76	
		PRODUÇÃO		11 305	11 722	11 722	3.69	-	5.86	5.86	
		REND. MÉDIO		529	571	571	7.94	-	-	-	
ESPÍRITO SANTO	P	ÁREA I		21 363	20 532	20 532	-3.89	-	3.05	2.75	
		ÁREA II		21 357	20 532	20 532	-3.86	-	3.06	2.76	
		PRODUÇÃO		11 305	11 722	11 722	3.69	-	5.86	5.86	
		REND. MÉDIO		529	571	571	7.94	-	-	-	
CENTRO-OESTE	P	ÁREA I		2 870	3 260	3 260	13.59	-	0.41	0.44	
		ÁREA II		2 870	2 870	2 870	-	-	0.41	0.39	
		PRODUÇÃO		1 020	1 695	1 695	66.18	-	0.53	0.85	
		REND. MÉDIO		355	591	591	66.48	-	-	-	
MATO GROSSO	P	ÁREA I		2 870	3 260	3 260	13.59	-	0.41	0.44	
		ÁREA II		2 870	2 870	2 870	-	-	0.41	0.39	
		PRODUÇÃO		1 020	1 695	1 695	66.18	-	0.53	0.85	
		REND. MÉDIO		355	591	591	66.48	-	-	-	

NOTAS - 1. SITUAÇÃO DA CULTURA: P (ÁREA I: DESTINADA À COLHEITA NO ANO, ÁREA II: A SER COLHIDA; PRODUÇÃO E RENDIMENTO MÉDIO ESPERADOS); C (ÁREA I: DESTINADA À COLHEITA NO ANO, ÁREA II: COLHIDA; PRODUÇÃO E RENDIMENTO MÉDIO OBTIDOS). A DIFERENÇA ENTRE AS ÁREAS I E II REFERE-SE A ÁREA PERDIDA.

2. ÁREA (ha), PRODUÇÃO (t) E RENDIMENTO MÉDIO (kg/ha). NOS DADOS REFERENTES AO ANO ATUAL FORAM REPETIDAS AS INFORMAÇÕES DA SAFRA ANTERIOR PARA AS UNIDADES DA FEDERAÇÃO QUE AINDA NÃO OBTIVERAM SUAS ESTIMATIVAS NESTE ANO.

CAFÉ (em coco)

GRANDES REGIÕES E UNIDADES DA FEDERAÇÃO		*SITUAÇÃO* DA VARIÁVEL	*SAFRA/2000	S A F R A / 2001			VARIACÃO (%)		PARTICIPACÃO (%)	
1	2	3	4	*MÊS ANTERIOR	*MÊS ATUAL	(6/4)	(6/5)	*SAFRA 2000	*SAFRA 2001	
				5	6	7	8	9	10	
TOTAL	P	ÁREA I	2 306 629	2 281 331	2 285 912	-0.90	0.20	100.00	100.00	
		ÁREA II	2 269 914	2 259 196	2 262 777	-0.31	0.16	100.00	100.00	
		PRODUÇÃO	3 777 848	3 622 904	3 633 295	-3.83	0.29	100.00	100.00	
		REND. MÉDIO	1 664	1 604	1 606	-3.49	0.12	-	-	
NORTE	P	ÁREA I	219 835	231 237	234 733	6.78	1.51	9.53	10.27	
		ÁREA II	219 835	231 237	233 733	6.32	1.08	9.68	10.33	
		PRODUÇÃO	243 541	278 017	284 465	16.80	2.32	6.45	7.83	
		REND. MÉDIO	1 108	1 202	1 217	9.84	1.25	-	-	
RONDÔNIA	P	ÁREA I	203 816	213 128	215 314	5.64	1.03	8.84	9.42	
		ÁREA II	203 816	213 128	215 314	5.64	1.03	8.98	9.52	
		PRODUÇÃO	213 108	239 238	245 527	15.21	2.63	5.64	6.76	
		REND. MÉDIO	1 046	1 123	1 140	8.99	1.51	-	-	
PARÁ	P	ÁREA I	16 019	18 109	19 419	21.22	7.23	0.69	0.85	
		ÁREA II	16 019	18 109	18 419	14.98	1.71	0.71	0.81	
		PRODUÇÃO	30 433	38 779	38 938	27.95	0.41	0.81	1.07	
		REND. MÉDIO	1 900	2 141	2 114	11.26	-1.26	-	-	
NORDESTE	P	ÁREA I	148 276	133 040	133 040	-10.28	-	6.43	5.82	
		ÁREA II	129 380	133 040	133 040	2.83	-	5.70	5.88	
		PRODUÇÃO	138 379	145 289	145 289	4.99	-	3.66	4.00	
		REND. MÉDIO	1 070	1 092	1 092	2.06	-	-	-	
CEARÁ	P	ÁREA I	7 384	7 399	7 399	0.20	-	0.32	0.32	
		ÁREA II	7 384	7 399	7 399	0.20	-	0.33	0.33	
		PRODUÇÃO	4 600	4 736	4 736	2.96	-	0.12	0.13	
		REND. MÉDIO	623	640	640	2.73	-	-	-	
PERNAMBUCO	P	ÁREA I	6 696	6 500	6 500	-2.93	-	0.29	0.28	
		ÁREA II	5 670	6 500	6 500	14.64	-	0.25	0.29	
		PRODUÇÃO	3 831	3 900	3 900	1.80	-	0.10	0.11	
		REND. MÉDIO	676	600	600	-11.24	-	-	-	
BAHIA	P	ÁREA I	134 196	119 141	119 141	-11.22	-	5.82	5.21	
		ÁREA II	116 326	119 141	119 141	2.42	-	5.12	5.27	
		PRODUÇÃO	129 948	136 653	136 653	5.16	-	3.44	3.76	
		REND. MÉDIO	1 117	1 147	1 147	2.69	-	-	-	
SUDESTE	P	ÁREA I	1 737 535	1 789 311	1 790 396	3.04	0.06	75.33	78.32	
		ÁREA II	1 737 535	1 789 311	1 790 396	3.04	0.06	76.55	79.12	
		PRODUÇÃO	3 126 528	3 075 605	3 079 548	-1.50	0.13	82.76	84.76	
		REND. MÉDIO	1 799	1 719	1 720	-4.39	0.06	-	-	
MINAS GERAIS	P	ÁREA I	993 118	1 030 131	1 031 216	3.84	0.11	43.05	45.11	
		ÁREA II	993 118	1 030 131	1 031 216	3.84	0.11	43.75	45.57	
		PRODUÇÃO	1 651 261	1 626 620	1 630 563	-1.25	0.24	43.71	44.88	
		REND. MÉDIO	1 663	1 579	1 581	-4.93	0.13	-	-	
ESPÍRITO SANTO	P	ÁREA I	523 312	537 109	537 109	2.64	-	22.69	23.50	
		ÁREA II	523 312	537 109	537 109	2.64	-	23.05	23.74	
		PRODUÇÃO	1 026 603	1 000 424	1 000 424	-2.55	-	27.17	27.53	
		REND. MÉDIO	1 962	1 863	1 863	-5.05	-	-	-	
RIO DE JANEIRO	P	ÁREA I	9 553	10 519	10 519	10.11	-	0.41	0.46	
		ÁREA II	9 553	10 519	10 519	10.11	-	0.42	0.46	
		PRODUÇÃO	15 074	14 971	14 971	-0.68	-	0.40	0.41	
		REND. MÉDIO	1 578	1 423	1 423	-9.82	-	-	-	
SÃO PAULO	P	ÁREA I	211 552	211 552	211 552	-	-	9.17	9.25	
		ÁREA II	211 552	211 552	211 552	-	-	9.32	9.35	
		PRODUÇÃO	433 590	433 590	433 590	-	-	11.48	11.93	
		REND. MÉDIO	2 050	2 050	2 050	-	-	-	-	
SUL	P	ÁREA I	141 917	56 500	56 500	-60.19	-	6.15	2.47	
		ÁREA II	141 917	56 500	56 500	-60.19	-	6.25	2.50	
		PRODUÇÃO	237 711	51 980	51 980	-78.13	-	6.29	1.43	
		REND. MÉDIO	1 675	920	920	-45.07	-	-	-	
PARANÁ	P	ÁREA I	141 917	56 500	56 500	-60.19	-	6.15	2.47	
		ÁREA II	141 917	56 500	56 500	-60.19	-	6.25	2.50	
		PRODUÇÃO	237 711	51 980	51 980	-78.13	-	6.29	1.43	
		REND. MÉDIO	1 675	920	920	-45.07	-	-	-	

CAFÉ (em coco)

GRANDES REGIÕES E UNIDADES DA FEDERAÇÃO		*SITUAÇÃO* DA CULTURA	*VARIÁVEL*	*SAFRA/2000*	*MÊS ANTERIOR*	*MÊS ATUAL*	*VARIACÃO (%)		*PARTICIPACÃO (%)	
1	2	3	4	5	6	7	8	9	10	
				S A F R A / 2001						
						(6/4)	(6/5)	SAFRA 2000	SAFRA 2001	
CENTRO-OESTE .	P	ÁREA I	59 066	71 243	71 243	20.62	-	2.56	3.12	
		ÁREA II	41 247	49 108	49 108	19.06	-	1.82	2.17	
		PRODUÇÃO	31 689	72 013	72 013	127.25	-	0.84	1.98	
		REND.MÉDIO	768	1 466	1 466	90.89	-	-	-	
MATO GROSSO DO SUL . . .	P	ÁREA I	1 771	1 831	1 831	3.39	-	0.08	0.08	
		ÁREA II	1 410	1 163	1 163	-17.52	-	0.06	0.05	
		PRODUÇÃO	2 074	3 063	3 063	47.69	-	0.05	0.08	
		REND.MÉDIO	1 471	2 634	2 634	79.06	-	-	-	
MATO GROSSO	P	ÁREA I	52 781	64 811	64 811	22.79	-	2.29	2.84	
		ÁREA II	35 323	43 344	43 344	22.71	-	1.56	1.92	
		PRODUÇÃO	22 825	61 047	61 047	167.46	-	0.60	1.68	
		REND.MÉDIO	646	1 408	1 408	117.96	-	-	-	
GOIÁS	P	ÁREA I	3 986	4 073	4 073	2.18	-	0.17	0.18	
		ÁREA II	3 986	4 073	4 073	2.18	-	0.18	0.18	
		PRODUÇÃO	5 877	6 990	6 990	18.94	-	0.16	0.19	
		REND.MÉDIO	1 474	1 716	1 716	16.42	-	-	-	
DISTRITO FEDERAL	P	ÁREA I	528	528	528	-	-	0.02	0.02	
		ÁREA II	528	528	528	-	-	0.02	0.02	
		PRODUÇÃO	913	913	913	-	-	0.02	0.03	
		REND.MÉDIO	1 729	1 729	1 729	-	-	-	-	

NOTAS - 1. SITUAÇÃO DA CULTURA: P (ÁREA I: DESTINADA À COLHEITA NO ANO, ÁREA II: A SER COLHIDA; PRODUÇÃO E RENDIMENTO MÉDIO ESPERADOS);
C (ÁREA I: DESTINADA À COLHEITA NO ANO, ÁREA II: COLHIDA; PRODUÇÃO E RENDIMENTO MÉDIO OBTIDOS).
A DIFERENÇA ENTRE AS ÁREAS I E II REFERE-SE A ÁREA PERDIDA.
2. ÁREA (ha), PRODUÇÃO (t) E RENDIMENTO MÉDIO (kg/ha).
NOS DADOS REFERENTES AO ANO ATUAL FORAM REPETIDAS AS INFORMAÇÕES DA SAFRA ANTERIOR PARA AS UNIDADES DA FEDERAÇÃO QUE AINDA NÃO OBTIVERAM SUAS ESTIMATIVAS NESTE ANO.

CANA-DE-AÇÚCAR

GRANDES REGIÕES		*SITUAÇÃO*	S A F R A / 2001				VARIACÃO (%)		PARTICIPACÃO (%)	
E	DA	VARIÁVEL	SAFRA/2000	MÊS ANTERIOR	MÊS ATUAL	(6/4)	(6/5)	SAFRA 2000	SAFRA 2001	
UNIDADES DA FEDERAÇÃO	*CULTURA									
1	2	3	4	5	6	7	8	9	10	
TOTAL	P	ÁREA I	4 931 418	4 882 813	4 885 761	-0.93	0.06	100.00	100.00	
		ÁREA II	4 845 989	4 874 821	4 877 494	0.65	0.05	100.00	100.00	
		PRODUÇÃO	327 705 197	338 404 130	338 619 425	3.33	0.06	100.00	100.00	
		REND. MÉDIO	67 624	69 419	69 425	2.66	0.01	-	-	
NORTE	P	ÁREA I	16 052	15 348	15 433	-3.86	0.55	0.33	0.32	
		ÁREA II	15 901	15 348	15 358	-3.41	0.07	0.33	0.31	
		PRODUÇÃO	932 937	915 497	915 097	-1.91	-0.04	0.28	0.27	
		REND. MÉDIO	58 672	59 649	59 584	1.55	-0.11	-	-	
AMAZONAS	P	ÁREA I	4 168	4 568	4 568	9.60	-	0.08	0.09	
		ÁREA II	4 092	4 568	4 568	11.63	-	0.08	0.09	
		PRODUÇÃO	217 847	243 187	243 187	11.63	-	0.07	0.07	
		REND. MÉDIO	53 237	53 237	53 237	-	-	-	-	
PARÁ	P	ÁREA I	8 322	7 218	7 303	-12.24	1.18	0.17	0.15	
		ÁREA II	8 247	7 218	7 228	-12.36	0.14	0.17	0.15	
		PRODUÇÃO	564 793	522 013	521 613	-7.65	-0.08	0.17	0.15	
		REND. MÉDIO	68 485	72 321	72 166	5.37	-0.21	-	-	
TOCANTINS	P	ÁREA I	3 562	3 562	3 562	-	-	0.07	0.07	
		ÁREA II	3 562	3 562	3 562	-	-	0.07	0.07	
		PRODUÇÃO	150 297	150 297	150 297	-	-	0.05	0.04	
		REND. MÉDIO	42 195	42 195	42 195	-	-	-	-	
NORDESTE	P	ÁREA I	1 173 551	1 115 898	1 118 696	-4.67	0.25	23.80	22.90	
		ÁREA II	1 105 758	1 113 985	1 116 583	0.98	0.23	22.82	22.89	
		PRODUÇÃO	61 640 718	61 784 178	62 317 610	1.10	0.86	18.81	18.40	
		REND. MÉDIO	55 745	55 462	55 811	0.12	0.63	-	-	
MARANHÃO	P	ÁREA I	19 912	20 481	19 957	0.23	-2.56	0.40	0.41	
		ÁREA II	19 912	20 481	19 957	0.23	-2.56	0.41	0.41	
		PRODUÇÃO	1 109 805	1 133 063	1 109 483	-0.03	-2.08	0.34	0.33	
		REND. MÉDIO	55 735	55 323	55 594	-0.25	0.49	-	-	
PIAUI	P	ÁREA I	7 241	7 049	7 049	-2.65	-	0.15	0.14	
		ÁREA II	7 241	7 049	7 049	-2.65	-	0.15	0.14	
		PRODUÇÃO	395 593	398 180	398 180	0.65	-	0.12	0.12	
		REND. MÉDIO	54 632	56 487	56 487	3.40	-	-	-	
CEARÁ	P	ÁREA I	35 535	33 653	33 653	-5.30	-	0.72	0.69	
		ÁREA II	35 535	33 653	33 653	-5.30	-	0.73	0.69	
		PRODUÇÃO	1 791 802	1 747 429	1 747 449	-2.48	0.00	0.55	0.52	
		REND. MÉDIO	50 424	51 925	51 926	2.98	0.00	-	-	
RIO GRANDE DO NORTE	P	ÁREA I	43 380	43 370	43 390	0.02	0.05	0.88	0.89	
		ÁREA II	43 380	43 370	43 390	0.02	0.05	0.90	0.89	
		PRODUÇÃO	2 376 272	2 376 323	2 376 825	0.02	0.02	0.73	0.70	
		REND. MÉDIO	54 778	54 792	54 778	-	-0.03	-	-	
PARAÍBA	P	ÁREA I	91 167	91 167	94 469	3.62	3.62	1.85	1.93	
		ÁREA II	90 965	90 965	94 067	3.41	3.41	1.88	1.93	
		PRODUÇÃO	4 002 240	4 002 240	4 558 730	13.90	13.90	1.22	1.35	
		REND. MÉDIO	43 998	43 998	48 463	10.15	10.15	-	-	
PERNAMBUCO	P	ÁREA I	414 893	350 000	350 000	-15.64	-	8.41	7.16	
		ÁREA II	347 767	350 000	350 000	0.64	-	7.18	7.18	
		PRODUÇÃO	17 935 822	17 850 000	17 850 000	-0.48	-	5.47	5.27	
		REND. MÉDIO	51 574	51 000	51 000	-1.11	-	-	-	
ALAGOAS	P	ÁREA I	448 155	457 933	457 933	2.18	-	9.09	9.37	
		ÁREA II	448 155	457 933	457 933	2.18	-	9.25	9.39	
		PRODUÇÃO	27 798 034	28 210 212	28 210 212	1.48	-	8.48	8.33	
		REND. MÉDIO	62 028	61 603	61 603	-0.69	-	-	-	
SERGIPE	P	ÁREA I	21 208	21 819	21 819	2.88	-	0.43	0.45	
		ÁREA II	21 048	20 108	20 108	-4.47	-	0.43	0.41	
		PRODUÇÃO	1 352 623	1 194 929	1 194 929	-11.66	-	0.41	0.35	
		REND. MÉDIO	64 264	59 426	59 426	-7.53	-	-	-	
BAHIA	P	ÁREA I	92 060	90 426	90 426	-1.77	-	1.87	1.85	
		ÁREA II	91 755	90 426	90 426	-1.45	-	1.89	1.85	
		PRODUÇÃO	4 878 527	4 871 802	4 871 802	-0.14	-	1.49	1.44	
		REND. MÉDIO	53 169	53 876	53 876	1.33	-	-	-	

CANA-DE-AÇÚCAR

GRANDES REGIÕES		*SITUAÇÃO*	S A F R A / 2001			VARIÇÃO (%)		PARTICIPAÇÃO (%)	
E	DA	VARIÁVEL	SAFRA/2000	*MÊS ANTERIOR*	MÊS ATUAL	(6/4)	(6/5)	SAFRA 2000	SAFRA 2001
UNIDADES DA FEDERAÇÃO	*CULTURA*								
1	2	3	4	5	6	7	8	9	10
SUDESTE	P	ÁREA I	2 978 611	2 957 224	2 959 680	-0.64	0.08	60.40	60.58
		ÁREA II	2 978 611	2 957 224	2 959 680	-0.64	0.08	61.47	60.68
		PRODUÇÃO	217 208 153	218 332 442	218 557 319	0.62	0.10	66.28	64.54
		REND.MÉDIO	72 923	73 830	73 845	1.26	0.02	-	-
MINAS GERAIS	P	ÁREA I	291 083	296 329	298 785	2.65	0.83	5.90	6.12
		ÁREA II	291 083	296 329	298 785	2.65	0.83	6.01	6.13
		PRODUÇÃO	18 706 313	18 610 355	18 835 232	0.69	1.21	5.71	5.56
		REND.MÉDIO	64 265	62 803	63 039	-1.91	0.38	-	-
ESPÍRITO SANTO	P	ÁREA I	43 914	44 835	44 835	2.10	-	0.89	0.92
		ÁREA II	43 914	44 835	44 835	2.10	-	0.91	0.92
		PRODUÇÃO	2 375 961	2 605 331	2 605 331	9.65	-	0.73	0.77
		REND.MÉDIO	54 105	58 109	58 109	7.40	-	-	-
RIO DE JANEIRO	P	ÁREA I	158 824	162 440	162 440	2.28	-	3.22	3.32
		ÁREA II	158 824	162 440	162 440	2.28	-	3.28	3.33
		PRODUÇÃO	7 085 879	7 313 927	7 313 927	3.22	-	2.16	2.16
		REND.MÉDIO	44 615	45 025	45 025	0.92	-	-	-
SÃO PAULO	P	ÁREA I	2 484 790	2 453 620	2 453 620	-1.25	-	50.39	50.22
		ÁREA II	2 484 790	2 453 620	2 453 620	-1.25	-	51.28	50.30
		PRODUÇÃO	189 040 000	189 802 829	189 802 829	0.40	-	57.69	56.05
		REND.MÉDIO	76 079	77 356	77 356	1.68	-	-	-
SUL	P	ÁREA I	374 592	382 278	379 887	1.41	-0.63	7.60	7.78
		ÁREA II	373 333	382 158	379 767	1.72	-0.63	7.70	7.79
		PRODUÇÃO	23 587 514	28 627 253	28 084 639	19.07	-1.90	7.20	8.29
		REND.MÉDIO	63 181	74 909	73 952	17.05	-1.28	-	-
PARANÁ	P	ÁREA I	325 287	333 361	330 750	1.68	-0.78	6.60	6.77
		ÁREA II	325 287	333 361	330 750	1.68	-0.78	6.71	6.78
		PRODUÇÃO	22 120 000	27 059 000	26 460 000	19.62	-2.21	6.75	7.81
		REND.MÉDIO	68 001	81 170	80 000	17.65	-1.44	-	-
SANTA CATARINA	P	ÁREA I	16 439	16 644	16 539	0.61	-0.63	0.33	0.34
		ÁREA II	15 980	16 644	16 539	3.50	-0.63	0.33	0.34
		PRODUÇÃO	509 463	559 903	568 523	11.59	1.54	0.16	0.17
		REND.MÉDIO	31 881	33 640	34 375	7.82	2.18	-	-
RIO GRANDE DO SUL	P	ÁREA I	32 866	32 273	32 598	-0.82	1.01	0.67	0.67
		ÁREA II	32 066	32 153	32 478	1.28	1.01	0.66	0.67
		PRODUÇÃO	958 051	1 008 350	1 056 116	10.24	4.74	0.29	0.31
		REND.MÉDIO	29 877	31 361	32 518	8.84	3.69	-	-
CENTRO-OESTE	P	ÁREA I	388 612	412 065	412 065	6.04	-	7.88	8.43
		ÁREA II	372 386	406 106	406 106	9.06	-	7.68	8.33
		PRODUÇÃO	24 335 875	28 744 760	28 744 760	18.12	-	7.43	8.49
		REND.MÉDIO	65 351	70 781	70 781	8.31	-	-	-
MATO GROSSO DO SUL	P	ÁREA I	98 958	105 322	105 322	6.43	-	2.01	2.16
		ÁREA II	98 938	105 322	105 322	6.45	-	2.04	2.16
		PRODUÇÃO	5 837 456	7 342 770	7 342 770	25.79	-	1.78	2.17
		REND.MÉDIO	59 001	69 717	69 717	18.16	-	-	-
MATO GROSSO	P	ÁREA I	150 904	160 193	160 193	6.16	-	3.06	3.28
		ÁREA II	134 698	154 234	154 234	14.50	-	2.78	3.16
		PRODUÇÃO	8 455 460	10 170 190	10 170 190	20.28	-	2.58	3.00
		REND.MÉDIO	62 773	65 940	65 940	5.05	-	-	-
GOIÁS	P	ÁREA I	138 750	146 550	146 550	5.62	-	2.81	3.00
		ÁREA II	138 750	146 550	146 550	5.62	-	2.86	3.00
		PRODUÇÃO	10 042 959	11 231 800	11 231 800	11.84	-	3.06	3.32
		REND.MÉDIO	72 382	76 641	76 641	5.88	-	-	-

NOTAS - 1. SITUAÇÃO DA CULTURA: P (ÁREA I: DESTINADA À COLHEITA NO ANO, ÁREA II: A SER COLHIDA; PRODUÇÃO E RENDIMENTO MÉDIO ESPERADOS); C (ÁREA I: DESTINADA À COLHEITA NO ANO, ÁREA II: COLHIDA; PRODUÇÃO E RENDIMENTO MÉDIO OBTIDOS). A DIFERENÇA ENTRE AS ÁREAS I E II REFERE-SE A ÁREA PERDIDA.

2. ÁREA (ha), PRODUÇÃO (t) E RENDIMENTO MÉDIO (kg/ha).
NOS DADOS REFERENTES AO ANO ATUAL FORAM REPETIDAS AS INFORMAÇÕES DA SAFRA ANTERIOR PARA AS UNIDADES DA FEDERAÇÃO QUE AINDA NÃO OBTIVERAM SUAS ESTIMATIVAS NESTE ANO.

CASTANHA-DE-CAJU

GRANDES REGIÕES		*SITUAÇÃO*	S A F R A / 2001				VARIACÃO (%)		PARTICIPACÃO (%)	
E	DA	VARIÁVEL	SAFRA/2000	MÊS ANTERIOR	MÊS ATUAL	(6/4)	(6/5)	SAFRA	SAFRA	
UNIDADES DA FEDERAÇÃO	*CULTURA							2000	2001	
1	2	3	4	5	6	7	8	9	10	
TOTAL	P	ÁREA I	599 551	615 361	615 388	2.64	0.00	100.00	100.00	
		ÁREA II	598 490	615 361	615 388	2.82	0.00	100.00	100.00	
		PRODUÇÃO	114 467	180 272	171 902	50.18	-4.64	100.00	100.00	
		REND.MÉDIO	191	293	279	46.07	-4.78	-	-	
NORDESTE	P	ÁREA I	599 551	615 361	615 388	2.64	0.00	100.00	100.00	
		ÁREA II	598 490	615 361	615 388	2.82	0.00	100.00	100.00	
		PRODUÇÃO	114 467	180 272	171 902	50.18	-4.64	100.00	100.00	
		REND.MÉDIO	191	293	279	46.07	-4.78	-	-	
MARANHÃO	P	ÁREA I	10 855	12 326	12 296	13.27	-0.24	1.81	2.00	
		ÁREA II	10 855	12 326	12 296	13.27	-0.24	1.81	2.00	
		PRODUÇÃO	4 312	4 809	4 798	11.27	-0.23	3.77	2.79	
		REND.MÉDIO	397	390	390	-1.76	-	-	-	
PIAUI	P	ÁREA I	144 378	147 526	147 656	2.27	0.09	24.08	23.99	
		ÁREA II	143 598	147 526	147 656	2.83	0.09	23.99	23.99	
		PRODUÇÃO	33 392	42 547	42 669	27.78	0.29	29.17	24.82	
		REND.MÉDIO	233	288	289	24.03	0.35	-	-	
CEARÁ	P	ÁREA I	337 152	340 582	340 582	1.02	-	56.23	55.34	
		ÁREA II	337 152	340 582	340 582	1.02	-	56.33	55.34	
		PRODUÇÃO	46 217	98 475	98 153	112.37	-0.33	40.38	57.10	
		REND.MÉDIO	137	289	288	110.22	-0.35	-	-	
RIO GRANDE DO NORTE	P	ÁREA I	107 166	114 927	114 854	7.17	-0.06	17.87	18.66	
		ÁREA II	106 885	114 927	114 854	7.46	-0.06	17.86	18.66	
		PRODUÇÃO	30 546	34 441	26 282	-13.96	-23.69	26.69	15.29	
		REND.MÉDIO	286	300	229	-19.93	-23.67	-	-	

NOTAS - 1. SITUAÇÃO DA CULTURA: P (ÁREA I: DESTINADA À COLHEITA NO ANO, ÁREA II: A SER COLHIDA; PRODUÇÃO E RENDIMENTO MÉDIO ESPERADOS); C (ÁREA I: DESTINADA À COLHEITA NO ANO, ÁREA II: COLHIDA; PRODUÇÃO E RENDIMENTO MÉDIO OBTIDOS). A DIFERENÇA ENTRE AS ÁREAS I E II REFERE-SE A ÁREA PERDIDA.

2. ÁREA (ha), PRODUÇÃO (t) E RENDIMENTO MÉDIO (kg/ha).
NOS DADOS REFERENTES AO ANO ATUAL FORAM REPETIDAS AS INFORMAÇÕES DA SAFRA ANTERIOR PARA AS UNIDADES DA FEDERAÇÃO QUE AINDA NÃO OBTIVERAM SUAS ESTIMATIVAS NESTE ANO.

CEBOLA

GRANDES REGIÕES		*SITUAÇÃO*	S A F R A / 2001				VARIACÃO (%)		PARTICIPACÃO (%)	
E	UNIDADES DA FEDERAÇÃO	DA	SAFRA/2000	MÊS ANTERIOR	MÊS ATUAL	(6/4)	(6/5)	SAFRA 2000	SAFRA 2001	
1	2	VARIÁVEL	3	4	5	6	7	8	9	
		CULTURA								
		1	2	3	4	5	6	7	8	
TOTAL	P	ÁREA I	66 416	66 839	63 902	-3.79	-4.39	100.00	100.00	
		ÁREA II	66 296	66 839	63 449	-4.29	-5.07	100.00	100.00	
		PRODUÇÃO	1 141 813	1 055 414	983 588	-13.86	-6.81	100.00	100.00	
		REND.MÉDIO	17 223	15 790	15 502	-9.99	-1.82	-	-	
NORDESTE	P	ÁREA I	7 681	8 528	6 010	-21.75	-29.53	11.56	9.41	
		ÁREA II	7 571	8 528	6 010	-20.62	-29.53	11.42	9.47	
		PRODUÇÃO	123 240	129 101	88 093	-28.52	-31.76	10.79	8.96	
		REND.MÉDIO	16 278	15 138	14 658	-9.95	-3.17	-	-	
PERNAMBUCO	P	ÁREA I	3 163	3 000	3 000	-5.15	-	4.76	4.69	
		ÁREA II	3 053	3 000	3 000	-1.74	-	4.61	4.73	
		PRODUÇÃO	48 573	46 500	46 500	-4.27	-	4.25	4.73	
		REND.MÉDIO	15 910	15 500	15 500	-2.58	-	-	-	
BAHIA	P	ÁREA I	4 518	5 528	3 010	-33.38	-45.55	6.80	4.71	
		ÁREA II	4 518	5 528	3 010	-33.38	-45.55	6.81	4.74	
		PRODUÇÃO	74 667	82 601	41 593	-44.30	-49.65	6.54	4.23	
		REND.MÉDIO	16 527	14 942	13 818	-16.39	-7.52	-	-	
SUDESTE	P	ÁREA I	12 691	12 558	12 568	-0.97	0.08	19.11	19.67	
		ÁREA II	12 691	12 558	12 568	-0.97	0.08	19.14	19.81	
		PRODUÇÃO	328 116	276 639	279 605	-14.78	1.07	28.74	28.43	
		REND.MÉDIO	25 854	22 029	22 247	-13.95	0.99	-	-	
MINAS GERAIS	P	ÁREA I	2 071	1 818	1 828	-11.73	0.55	3.12	2.86	
		ÁREA II	2 071	1 818	1 828	-11.73	0.55	3.12	2.88	
		PRODUÇÃO	55 556	44 959	47 925	-13.74	6.60	4.87	4.87	
		REND.MÉDIO	26 826	24 730	26 217	-2.27	6.01	-	-	
SÃO PAULO	P	ÁREA I	10 620	10 740	10 740	1.13	-	15.99	16.81	
		ÁREA II	10 620	10 740	10 740	1.13	-	16.02	16.93	
		PRODUÇÃO	272 560	231 680	231 680	-15.00	-	23.87	23.55	
		REND.MÉDIO	25 665	21 572	21 572	-15.95	-	-	-	
SUL	P	ÁREA I	46 044	45 753	45 324	-1.56	-0.94	69.33	70.93	
		ÁREA II	46 034	45 753	44 871	-2.53	-1.93	69.44	70.72	
		PRODUÇÃO	690 457	649 674	615 890	-10.80	-5.20	60.47	62.62	
		REND.MÉDIO	14 999	14 200	13 726	-8.49	-3.34	-	-	
PARANÁ	P	ÁREA I	5 200	5 500	5 500	5.77	-	7.83	8.61	
		ÁREA II	5 200	5 500	5 500	5.77	-	7.84	8.67	
		PRODUÇÃO	52 800	60 500	60 500	14.58	-	4.62	6.15	
		REND.MÉDIO	10 154	11 000	11 000	8.33	-	-	-	
SANTA CATARINA	P	ÁREA I	24 241	24 300	24 129	-0.46	-0.70	36.50	37.76	
		ÁREA II	24 231	24 300	23 679	-2.28	-2.56	36.55	37.32	
		PRODUÇÃO	456 036	410 000	375 551	-17.65	-8.40	39.94	38.18	
		REND.MÉDIO	18 820	16 872	15 860	-15.73	-6.00	-	-	
RIO GRANDE DO SUL	C	ÁREA I	16 603	15 953	15 695	-5.47	-1.62	25.00	24.56	
		ÁREA II	16 603	15 953	15 692	-5.49	-1.64	25.04	24.73	
		PRODUÇÃO	181 621	179 174	179 839	-0.98	0.37	15.91	18.28	
		REND.MÉDIO	10 939	11 231	11 461	4.77	2.05	-	-	

NOTAS - 1. SITUAÇÃO DA CULTURA: P (ÁREA I: PLANTADA; ÁREA II: A SER COLHIDA; PRODUÇÃO E RENDIMENTO MÉDIO ESPERADOS);
C (ÁREA I: PLANTADA; ÁREA II: COLHIDA; PRODUÇÃO E RENDIMENTO MÉDIO OBTIDOS).
A DIFERENÇA ENTRE AS ÁREAS I E II REFERE-SE A ÁREA PERDIDA.

2. ÁREA (ha), PRODUÇÃO (t) E RENDIMENTO MÉDIO (kg/ha).

NOS DADOS REFERENTES AO ANO ATUAL FORAM REPETIDAS AS INFORMAÇÕES DA SAFRA ANTERIOR PARA AS UNIDADES DA FEDERAÇÃO QUE AINDA NÃO OBTIVERAM SUAS ESTIMATIVAS NESTE ANO.

CENTEIO (em grão)

GRANDES REGIÕES		*SITUAÇÃO*	S A F R A / 2001				VARIÇÃO (%)		PARTICIPAÇÃO (%)	
E	DA	VARIÁVEL	SAFRA/2000	*MÊS ANTERIOR	*MÊS ATUAL	(6/4)	(6/5)	*SAFRA 2000	*SAFRA 2001	
UNIDADES DA FEDERAÇÃO	*CULTURA									
1	2	3	4	5	6	7	8	9	10	
TOTAL	P	ÁREA I	7 110	7 110	6 960	-2.11	-2.11	100.00	100.00	
		ÁREA II	6 710	6 710	6 960	3.73	3.73	100.00	100.00	
		PRODUÇÃO	6 791	6 791	7 755	14.20	14.20	100.00	100.00	
		REND.MÉDIO	1 012	1 012	1 114	10.08	10.08	-	-	
SUL	P	ÁREA I	7 110	7 110	6 960	-2.11	-2.11	100.00	100.00	
		ÁREA II	6 710	6 710	6 960	3.73	3.73	100.00	100.00	
		PRODUÇÃO	6 791	6 791	7 755	14.20	14.20	100.00	100.00	
		REND.MÉDIO	1 012	1 012	1 114	10.08	10.08	-	-	
PARANÁ	P	ÁREA I	1 200	1 200	1 050	-12.50	-12.50	16.88	15.09	
		ÁREA II	800	800	1 050	31.25	31.25	11.92	15.09	
		PRODUÇÃO	926	926	1 890	104.10	104.10	13.64	24.37	
		REND.MÉDIO	1 158	1 158	1 800	55.44	55.44	-	-	
SANTA CATARINA	P	ÁREA I	50	50	50	-	-	0.70	0.72	
		ÁREA II	50	50	50	-	-	0.75	0.72	
		PRODUÇÃO	78	78	78	-	-	1.15	1.01	
		REND.MÉDIO	1 560	1 560	1 560	-	-	-	-	
RIO GRANDE DO SUL	P	ÁREA I	5 860	5 860	5 860	-	-	82.42	84.20	
		ÁREA II	5 860	5 860	5 860	-	-	87.33	84.20	
		PRODUÇÃO	5 787	5 787	5 787	-	-	85.22	74.62	
		REND.MÉDIO	988	988	988	-	-	-	-	

NOTAS - 1. SITUAÇÃO DA CULTURA: P (ÁREA I: PLANTADA; ÁREA II: A SER COLHIDA; PRODUÇÃO E RENDIMENTO MÉDIO ESPERADOS);
C (ÁREA I: PLANTADA; ÁREA II: COLHIDA; PRODUÇÃO E RENDIMENTO MÉDIO OBTIDOS).
A DIFERENÇA ENTRE AS ÁREAS I E II REFERE-SE A ÁREA PERDIDA.

2. ÁREA (ha), PRODUÇÃO (t) E RENDIMENTO MÉDIO (kg/ha).

NOS DADOS REFERENTES AO ANO ATUAL FORAM REPETIDAS AS INFORMAÇÕES DA SAFRA ANTERIOR PARA AS UNIDADES DA FEDERAÇÃO QUE AINDA NÃO OBTIVERAM SUAS ESTIMATIVAS NESTE ANO.

CEVADA (em grão)

GRANDES REGIÕES		*SITUAÇÃO*	S A F R A / 2001			VARIACÃO (%)		PARTICIPACÃO (%)	
E	DA	VARIÁVEL	SAFRA/2000	*MÊS ANTERIOR	*MÊS ATUAL	(6/4)	(6/5)	*SAFRA 2000	*SAFRA 2001
UNIDADES DA FEDERAÇÃO	*CULTURA								
1	2	3	4	5	6	7	8	9	10
TOTAL	P	ÁREA I	147 952	147 952	149 252	0.88	0.88	100.00	100.00
		ÁREA II	143 779	143 779	145 079	0.90	0.90	100.00	100.00
		PRODUÇÃO	275 068	275 068	310 380	12.84	12.84	100.00	100.00
		REND.MÉDIO	1 913	1 913	2 139	11.81	11.81	-	-
SUL	P	ÁREA I	147 952	147 952	149 252	0.88	0.88	100.00	100.00
		ÁREA II	143 779	143 779	145 079	0.90	0.90	100.00	100.00
		PRODUÇÃO	275 068	275 068	310 380	12.84	12.84	100.00	100.00
		REND.MÉDIO	1 913	1 913	2 139	11.81	11.81	-	-
PARANÁ	P	ÁREA I	32 500	32 500	33 800	4.00	4.00	21.97	22.65
		ÁREA II	32 500	32 500	33 800	4.00	4.00	22.60	23.30
		PRODUÇÃO	66 088	66 088	101 400	53.43	53.43	24.03	32.67
		REND.MÉDIO	2 033	2 033	3 000	47.57	47.57	-	-
SANTA CATARINA	P	ÁREA I	2 690	2 690	2 690	-	-	1.82	1.80
		ÁREA II	2 690	2 690	2 690	-	-	1.87	1.85
		PRODUÇÃO	4 440	4 440	4 440	-	-	1.61	1.43
		REND.MÉDIO	1 651	1 651	1 651	-	-	-	-
RIO GRANDE DO SUL	P	ÁREA I	112 762	112 762	112 762	-	-	76.22	75.55
		ÁREA II	108 589	108 589	108 589	-	-	75.52	74.85
		PRODUÇÃO	204 540	204 540	204 540	-	-	74.36	65.90
		REND.MÉDIO	1 884	1 884	1 884	-	-	-	-

NOTAS - 1. SITUAÇÃO DA CULTURA: P (ÁREA I: PLANTADA; ÁREA II: A SER COLHIDA; PRODUÇÃO E RENDIMENTO MÉDIO ESPERADOS);
C (ÁREA I: PLANTADA; ÁREA II: COLHIDA; PRODUÇÃO E RENDIMENTO MÉDIO OBTIDOS).
A DIFERENÇA ENTRE AS ÁREAS I E II REFERE-SE A ÁREA PERDIDA.

2. ÁREA (ha), PRODUÇÃO (t) E RENDIMENTO MÉDIO (kg/ha).

NOS DADOS REFERENTES AO ANO ATUAL FORAM REPETIDAS AS INFORMAÇÕES DA SAFRA ANTERIOR PARA AS UNIDADES DA FEDERAÇÃO QUE AINDA NÃO OBTIVERAM SUAS ESTIMATIVAS NESTE ANO.

COCO-DA-BAÍA

GRANDES REGIÕES		*SITUAÇÃO*	S A F R A / 2001			VARIACÃO (%)		PARTICIPACÃO (%)	
E	DA	VARIÁVEL	SAFRA/2000	*MÊS ANTERIOR*	MÊS ATUAL	(6/4)	(6/5)	SAFRA 2000	SAFRA 2001
UNIDADES DA FEDERAÇÃO	*CULTURA*								
1	2	3	4	5	6	7	8	9	10
TOTAL	P	ÁREA I	264 438	270 326	270 379	2.25	0.02	100.00	100.00
		ÁREA II	261 551	265 852	265 918	1.67	0.02	100.00	100.00
		PRODUÇÃO	1 253 550	1 320 664	1 330 221	6.12	0.72	100.00	100.00
		REND. MÉDIO	4 793	4 968	5 002	4.36	0.68	-	-
NORTE	P	ÁREA I	16 849	20 042	20 055	19.03	0.06	6.37	7.42
		ÁREA II	16 814	20 042	20 040	19.19	-0.01	6.43	7.54
		PRODUÇÃO	151 214	192 694	193 439	27.92	0.39	12.06	14.54
		REND. MÉDIO	8 993	9 615	9 653	7.34	0.40	-	-
PARÁ	P	ÁREA I	16 849	20 042	20 055	19.03	0.06	6.37	7.42
		ÁREA II	16 814	20 042	20 040	19.19	-0.01	6.43	7.54
		PRODUÇÃO	151 214	192 694	193 439	27.92	0.39	12.06	14.54
		REND. MÉDIO	8 993	9 615	9 653	7.34	0.40	-	-
NORDESTE	P	ÁREA I	236 232	237 860	237 900	0.71	0.02	89.33	87.99
		ÁREA II	233 380	233 386	233 454	0.03	0.03	89.23	87.79
		PRODUÇÃO	935 492	943 202	952 014	1.77	0.93	74.63	71.57
		REND. MÉDIO	4 008	4 041	4 078	1.75	0.92	-	-
MARANHÃO	P	ÁREA I	1 761	1 808	1 823	3.52	0.83	0.67	0.67
		ÁREA II	1 761	1 808	1 823	3.52	0.83	0.67	0.69
		PRODUÇÃO	5 291	5 446	5 483	3.63	0.68	0.42	0.41
		REND. MÉDIO	3 005	3 012	3 008	0.10	-0.13	-	-
CEARÁ	P	ÁREA I	36 894	38 137	38 144	3.39	0.02	13.95	14.11
		ÁREA II	36 894	38 137	38 144	3.39	0.02	14.11	14.34
		PRODUÇÃO	186 784	197 050	197 085	5.51	0.02	14.90	14.82
		REND. MÉDIO	5 063	5 167	5 167	2.05	-	-	-
RIO GRANDE DO NORTE	P	ÁREA I	33 850	33 938	33 938	0.26	-	12.80	12.55
		ÁREA II	33 850	33 938	33 938	0.26	-	12.94	12.76
		PRODUÇÃO	87 941	88 337	88 334	0.45	-0.00	7.02	6.64
		REND. MÉDIO	2 598	2 603	2 603	0.19	-	-	-
PARAÍBA	P	ÁREA I	10 059	10 059	10 077	0.18	0.18	3.80	3.73
		ÁREA II	10 031	10 031	10 077	0.46	0.46	3.84	3.79
		PRODUÇÃO	54 106	54 106	62 849	16.16	16.16	4.32	4.72
		REND. MÉDIO	5 394	5 394	6 237	15.63	15.63	-	-
PERNAMBUCO	P	ÁREA I	10 793	9 400	9 400	-12.91	-	4.08	3.48
		ÁREA II	9 464	9 400	9 400	-0.68	-	3.62	3.53
		PRODUÇÃO	36 049	34 780	34 780	-3.52	-	2.88	2.61
		REND. MÉDIO	3 809	3 700	3 700	-2.86	-	-	-
ALAGOAS	P	ÁREA I	15 144	14 108	14 108	-6.84	-	5.73	5.22
		ÁREA II	15 144	14 108	14 108	-6.84	-	5.79	5.31
		PRODUÇÃO	56 118	50 731	50 731	-9.60	-	4.48	3.81
		REND. MÉDIO	3 706	3 596	3 596	-2.97	-	-	-
SERGIPE	P	ÁREA I	45 703	49 787	49 787	8.94	-	17.28	18.41
		ÁREA II	45 703	45 341	45 341	-0.79	-	17.47	17.05
		PRODUÇÃO	91 986	89 469	89 469	-2.74	-	7.34	6.73
		REND. MÉDIO	2 013	1 973	1 973	-1.99	-	-	-
BAHIA	P	ÁREA I	82 028	80 623	80 623	-1.71	-	31.02	29.82
		ÁREA II	80 533	80 623	80 623	0.11	-	30.79	30.32
		PRODUÇÃO	417 217	423 283	423 283	1.45	-	33.28	31.82
		REND. MÉDIO	5 181	5 250	5 250	1.33	-	-	-
SUDESTE	P	ÁREA I	11 357	12 424	12 424	9.40	-	4.29	4.60
		ÁREA II	11 357	12 424	12 424	9.40	-	4.34	4.67
		PRODUÇÃO	166 844	184 768	184 768	10.74	-	13.31	13.89
		REND. MÉDIO	14 691	14 872	14 872	1.23	-	-	-
ESPÍRITO SANTO	P	ÁREA I	8 895	9 585	9 585	7.76	-	3.36	3.55
		ÁREA II	8 895	9 585	9 585	7.76	-	3.40	3.60
		PRODUÇÃO	132 486	145 039	145 039	9.47	-	10.57	10.90
		REND. MÉDIO	14 894	15 132	15 132	1.60	-	-	-

COCO-DA-BAÍA

GRANDES REGIÕES		*SITUAÇÃO*			S A F R A / 2001		VARIACÃO (%)		PARTICIPACÃO (%)	
E	DA	VARIÁVEL	SAFRA/2000						SAFRA	SAFRA
UNIDADES DA FEDERAÇÃO	*CULTURA*			*MÊS ANTERIOR*	*MÊS ATUAL*	(6/4)	(6/5)		2000	2001
1	2	3	4	5	6	7	8		9	10
RIO DE JANEIRO	P	ÁREA I	2 462	2 839	2 839	15.31	-		0.93	1.05
		ÁREA II	2 462	2 839	2 839	15.31	-		0.94	1.07
		PRODUÇÃO	34 358	39 729	39 729	15.63	-		2.74	2.99
		REND.MÉDIO	13 955	13 994	13 994	0.28	-		-	-

NOTAS - 1. SITUAÇÃO DA CULTURA: P (ÁREA I: DESTINADA À COLHEITA NO ANO, ÁREA II: A SER COLHIDA; PRODUÇÃO E RENDIMENTO MÉDIO ESPERADOS);
C (ÁREA I: DESTINADA À COLHEITA NO ANO, ÁREA II: COLHIDA; PRODUÇÃO E RENDIMENTO MÉDIO OBTIDOS).
A DIFERENÇA ENTRE AS ÁREAS I E II REFERE-SE A ÁREA PERDIDA.

2. ÁREA (ha), PRODUÇÃO (mil frutos) E RENDIMENTO MÉDIO (frutos/ha).
NOS DADOS REFERENTES AO ANO ATUAL FORAM REPETIDAS AS INFORMAÇÕES DA SAFRA ANTERIOR PARA AS UNIDADES DA FEDERAÇÃO QUE AINDA NÃO OBTIVERAM SUAS ESTIMATIVAS NESTE ANO.

FEIJÃO (em grão) - 1ª safra

GRANDES REGIÕES		*SITUAÇÃO*	S A F R A / 2001				VARIACÃO (%)		PARTICIPACÃO (%)	
E	DA	VARIÁVEL	SAFRA/2000	*MÊS ANTERIOR	*MÊS ATUAL	(6/4)	(6/5)	* SAFRA	* SAFRA	
UNIDADES DA FEDERAÇÃO	*CULTURA							2000	2001	
1	2	3	4	5	6	7	8	9	10	
TOTAL	P	ÁREA I	2 512 236	2 087 123	2 073 812	-17.45	-0.64	100.00	100.00	
		ÁREA II	2 499 906	1 992 779	1 955 437	-21.78	-1.87	100.00	100.00	
		PRODUÇÃO	1 710 001	1 379 718	1 245 363	-27.17	-9.74	100.00	100.00	
		REND. MÉDIO	684	692	637	-6.87	-7.95	-	-	
NORTE	P	ÁREA I	1 969	2 000	2 000	1.57	-	0.08	0.10	
		ÁREA II	1 969	2 000	2 000	1.57	-	0.08	0.10	
		PRODUÇÃO	759	718	718	-5.40	-	0.04	0.06	
		REND. MÉDIO	385	359	359	-6.75	-	-	-	
TOCANTINS	P	ÁREA I	1 969	2 000	2 000	1.57	-	0.08	0.10	
		ÁREA II	1 969	2 000	2 000	1.57	-	0.08	0.10	
		PRODUÇÃO	759	718	718	-5.40	-	0.04	0.06	
		REND. MÉDIO	385	359	359	-6.75	-	-	-	
NORDESTE	P	ÁREA I	1 348 973	1 160 142	1 165 299	-13.62	0.44	53.70	56.19	
		ÁREA II	1 341 794	1 066 397	1 049 832	-21.76	-1.55	53.67	53.69	
		PRODUÇÃO	615 113	442 461	330 968	-46.19	-25.20	35.97	26.58	
		REND. MÉDIO	458	415	315	-31.22	-24.10	-	-	
MARANHÃO	P	ÁREA I	36 367	38 697	38 684	6.37	-0.03	1.45	1.87	
		ÁREA II	36 367	38 697	38 684	6.37	-0.03	1.45	1.98	
		PRODUÇÃO	14 193	15 413	15 408	8.56	-0.03	0.83	1.24	
		REND. MÉDIO	390	398	398	2.05	-	-	-	
PIAUI	P	ÁREA I	203 677	193 872	193 539	-4.98	-0.17	8.11	9.33	
		ÁREA II	202 637	193 872	193 539	-4.49	-0.17	8.11	9.90	
		PRODUÇÃO	58 895	69 640	37 140	-36.94	-46.67	3.44	2.98	
		REND. MÉDIO	291	359	192	-34.02	-46.52	-	-	
CEARÁ	P	ÁREA I	555 924	478 787	485 049	-12.75	1.31	22.13	23.39	
		ÁREA II	555 674	470 675	477 028	-14.15	1.35	22.23	24.39	
		PRODUÇÃO	184 884	184 522	124 527	-32.65	-32.51	10.81	10.00	
		REND. MÉDIO	333	392	261	-21.62	-33.42	-	-	
RIO GRANDE DO NORTE	P	ÁREA I	91 599	70 337	69 578	-24.04	-1.08	3.65	3.36	
		ÁREA II	85 710	70 337	47 765	-44.27	-32.09	3.43	2.44	
		PRODUÇÃO	42 064	33 599	14 606	-65.28	-56.53	2.46	1.17	
		REND. MÉDIO	491	478	306	-37.68	-35.98	-	-	
BAHIA	C	ÁREA I	461 406	378 449	378 449	-17.98	-	18.37	18.25	
		ÁREA II	461 406	292 816	292 816	-36.54	-	18.46	14.97	
		PRODUÇÃO	315 077	139 287	139 287	-55.79	-	18.43	11.18	
		REND. MÉDIO	683	476	476	-30.31	-	-	-	
SUDESTE	P	ÁREA I	334 114	304 697	304 697	-8.80	-	13.30	14.69	
		ÁREA II	334 100	304 697	304 697	-8.80	-	13.36	15.58	
		PRODUÇÃO	305 859	250 832	249 963	-18.28	-0.35	17.89	20.07	
		REND. MÉDIO	915	823	820	-10.38	-0.36	-	-	
MINAS GERAIS	C	ÁREA I	236 479	214 920	214 920	-9.12	-	9.41	10.36	
		ÁREA II	236 479	214 920	214 920	-9.12	-	9.46	10.99	
		PRODUÇÃO	208 177	159 014	158 145	-24.03	-0.55	12.17	12.70	
		REND. MÉDIO	880	740	736	-16.36	-0.54	-	-	
ESPÍRITO SANTO	C	ÁREA I	11 978	10 633	10 633	-11.23	-	0.48	0.51	
		ÁREA II	11 973	10 633	10 633	-11.19	-	0.48	0.54	
		PRODUÇÃO	8 865	7 949	7 949	-10.33	-	0.52	0.64	
		REND. MÉDIO	740	748	748	1.08	-	-	-	
RIO DE JANEIRO	P	ÁREA I	3 157	3 194	3 194	1.17	-	0.13	0.15	
		ÁREA II	3 148	3 194	3 194	1.46	-	0.13	0.16	
		PRODUÇÃO	2 217	2 362	2 362	6.54	-	0.13	0.19	
		REND. MÉDIO	704	740	740	5.11	-	-	-	
SÃO PAULO	P	ÁREA I	82 500	75 950	75 950	-7.94	-	3.28	3.66	
		ÁREA II	82 500	75 950	75 950	-7.94	-	3.30	3.88	
		PRODUÇÃO	86 600	81 507	81 507	-5.88	-	5.06	6.54	
		REND. MÉDIO	1 050	1 073	1 073	2.19	-	-	-	
SUL	C	ÁREA I	752 913	565 743	547 275	-27.31	-3.26	29.97	26.39	
		ÁREA II	749 059	565 199	544 422	-27.32	-3.68	29.96	27.84	
		PRODUÇÃO	661 823	597 500	575 507	-13.04	-3.68	38.70	46.21	
		REND. MÉDIO	884	1 057	1 057	19.57	-	-	-	

FEIJÃO (em grão) - 1ª safra

GRANDES REGIÕES E UNIDADES DA FEDERAÇÃO		*SITUAÇÃO* DA VARIÁVEL	*SAFRA/2000	S A F R A / 2001		VARIACÃO (%)		PARTICIPACÃO (%)	
1	2	3	4	*MÊS ANTERIOR	*MÊS ATUAL	(6/4)	(6/5)	*SAFRA 2000	*SAFRA 2001
				5	6	7	8	9	10
PARANÁ	C	ÁREA I	449 000	325 794	325 794	-27.44	-	17.87	15.71
		ÁREA II	449 000	325 794	325 794	-27.44	-	17.96	16.66
		PRODUÇÃO	368 500	332 310	332 310	-9.82	-	21.55	26.68
		REND.MÉDIO	821	1 020	1 020	24.24	-	-	-
SANTA CATARINA	C	ÁREA I	159 621	125 000	106 392	-33.35	-14.89	6.35	5.13
		ÁREA II	157 924	125 000	104 283	-33.97	-16.57	6.32	5.33
		PRODUÇÃO	176 953	150 000	127 768	-27.80	-14.82	10.35	10.26
		REND.MÉDIO	1 120	1 200	1 225	9.38	2.08	-	-
RIO GRANDE DO SUL	C	ÁREA I	144 292	114 949	115 089	-20.24	0.12	5.74	5.55
		ÁREA II	142 135	114 405	114 345	-19.55	-0.05	5.69	5.85
		PRODUÇÃO	116 370	115 190	115 429	-0.81	0.21	6.81	9.27
		REND.MÉDIO	819	1 007	1 009	23.20	0.20	-	-
CENTRO-OESTE	P	ÁREA I	74 267	54 541	54 541	-26.56	-	2.96	2.63
		ÁREA II	72 984	54 486	54 486	-25.35	-	2.92	2.79
		PRODUÇÃO	126 447	88 207	88 207	-30.24	-	7.39	7.08
		REND.MÉDIO	1 733	1 619	1 619	-6.58	-	-	-
MATO GROSSO DO SUL	C	ÁREA I	2 154	1 480	1 480	-31.29	-	0.09	0.07
		ÁREA II	1 668	1 430	1 430	-14.27	-	0.07	0.07
		PRODUÇÃO	1 906	2 198	2 198	15.32	-	0.11	0.18
		REND.MÉDIO	1 143	1 537	1 537	34.47	-	-	-
MATO GROSSO	P	ÁREA I	4 630	4 317	4 317	-6.76	-	0.18	0.21
		ÁREA II	4 630	4 317	4 317	-6.76	-	0.19	0.22
		PRODUÇÃO	2 821	3 055	3 055	8.29	-	0.16	0.25
		REND.MÉDIO	609	708	708	16.26	-	-	-
GOIÁS	C	ÁREA I	57 253	40 060	40 060	-30.03	-	2.28	1.93
		ÁREA II	56 456	40 055	40 055	-29.05	-	2.26	2.05
		PRODUÇÃO	99 838	66 142	66 142	-33.75	-	5.84	5.31
		REND.MÉDIO	1 768	1 651	1 651	-6.62	-	-	-
DISTRITO FEDERAL	C	ÁREA I	10 230	8 684	8 684	-15.11	-	0.41	0.42
		ÁREA II	10 230	8 684	8 684	-15.11	-	0.41	0.44
		PRODUÇÃO	21 882	16 812	16 812	-23.17	-	1.28	1.35
		REND.MÉDIO	2 139	1 936	1 936	-9.49	-	-	-

NOTAS - 1. SITUAÇÃO DA CULTURA: P (ÁREA I: PLANTADA; ÁREA II: A SER COLHIDA; PRODUÇÃO E RENDIMENTO MÉDIO ESPERADOS); C (ÁREA I: PLANTADA; ÁREA II: COLHIDA; PRODUÇÃO E RENDIMENTO MÉDIO OBTIDOS). A DIFERENÇA ENTRE AS ÁREAS I E II REFERE-SE A ÁREA PERDIDA.

2. ÁREA (ha), PRODUÇÃO (t) E RENDIMENTO MÉDIO (kg/ha).

NOS DADOS REFERENTES AO ANO ATUAL FORAM REPETIDAS AS INFORMAÇÕES DA SAFRA ANTERIOR PARA AS UNIDADES DA FEDERAÇÃO QUE AINDA NÃO OBTIVERAM SUAS ESTIMATIVAS NESTE ANO.

FEIJÃO (em grão) - 2ª safra

GRANDES REGIÕES E UNIDADES DA FEDERAÇÃO		*SITUAÇÃO* DA VARIÁVEL	S A F R A / 2001				VARIACÃO (%)		PARTICIPACÃO (%)	
1	2	3	4	5	6	7	8	9	10	
		SAFRA/2000	MÊS ANTERIOR	MÊS ATUAL	(6/4)	(6/5)	SAFRA 2000	SAFRA 2001		
TOTAL	P	ÁREA I	1 778 829	1 729 676	1 701 936	-4.32	-1.60	100.00	100.00	
		ÁREA II	1 693 574	1 721 529	1 687 273	-0.37	-1.99	100.00	100.00	
		PRODUÇÃO	1 090 998	1 177 794	1 176 625	7.86	-0.10	100.00	100.00	
		REND. MÉDIO	644	684	697	8.23	1.90	-	-	
NORTE	P	ÁREA I	187 488	170 676	168 070	-10.36	-1.53	10.54	9.88	
		ÁREA II	184 365	170 656	167 490	-9.15	-1.86	10.89	9.93	
		PRODUÇÃO	110 899	101 556	106 121	-4.31	4.50	10.17	9.02	
		REND. MÉDIO	602	595	634	5.32	6.55	-	-	
RONDÔNIA	P	ÁREA I	86 197	84 883	81 081	-5.94	-4.48	4.85	4.76	
		ÁREA II	86 197	84 883	81 081	-5.94	-4.48	5.09	4.81	
		PRODUÇÃO	49 851	49 001	48 502	-2.71	-1.02	4.57	4.12	
		REND. MÉDIO	578	577	598	3.46	3.64	-	-	
ACRE	P	ÁREA I	14 215	15 899	22 136	55.72	39.23	0.80	1.30	
		ÁREA II	14 215	15 899	22 136	55.72	39.23	0.84	1.31	
		PRODUÇÃO	7 361	9 013	13 333	81.13	47.93	0.67	1.13	
		REND. MÉDIO	518	567	602	16.22	6.17	-	-	
AMAZONAS	P	ÁREA I	5 338	5 338	5 338	-	-	0.30	0.31	
		ÁREA II	5 281	5 338	5 338	1.08	-	0.31	0.32	
		PRODUÇÃO	4 416	4 462	4 462	1.04	-	0.40	0.38	
		REND. MÉDIO	836	836	836	-	-	-	-	
RORAIMA	P	ÁREA I	520	520	520	-	-	0.03	0.03	
		ÁREA II	500	500	500	-	-	0.03	0.03	
		PRODUÇÃO	150	150	150	-	-	0.01	0.01	
		REND. MÉDIO	300	300	300	-	-	-	-	
PARÁ	P	ÁREA I	78 483	60 280	55 239	-29.62	-8.36	4.41	3.25	
		ÁREA II	75 437	60 280	54 679	-27.52	-9.29	4.45	3.24	
		PRODUÇÃO	48 170	37 287	38 031	-21.05	2.00	4.42	3.23	
		REND. MÉDIO	639	619	696	8.92	12.44	-	-	
AMAPÁ	P	ÁREA I	300	1 321	1 321	340.33	-	0.02	0.08	
		ÁREA II	300	1 321	1 321	340.33	-	0.02	0.08	
		PRODUÇÃO	120	812	812	576.67	-	0.01	0.07	
		REND. MÉDIO	400	615	615	53.75	-	-	-	
TOCANTINS	P	ÁREA I	2 435	2 435	2 435	-	-	0.14	0.14	
		ÁREA II	2 435	2 435	2 435	-	-	0.14	0.14	
		PRODUÇÃO	831	831	831	-	-	0.08	0.07	
		REND. MÉDIO	341	341	341	-	-	-	-	
NORDESTE	P	ÁREA I	1 084 130	1 049 458	1 041 243	-3.96	-0.78	60.95	61.18	
		ÁREA II	1 016 376	1 042 128	1 027 443	1.09	-1.41	60.01	60.89	
		PRODUÇÃO	519 713	539 500	556 596	7.10	3.17	47.64	47.30	
		REND. MÉDIO	511	518	542	6.07	4.63	-	-	
MARANHÃO	P	ÁREA I	33 718	23 037	38 366	13.78	66.54	1.90	2.25	
		ÁREA II	33 718	23 037	38 366	13.78	66.54	1.99	2.27	
		PRODUÇÃO	17 563	12 506	20 831	18.61	66.57	1.61	1.77	
		REND. MÉDIO	521	543	543	4.22	-	-	-	
PIAUI	P	ÁREA I	4 980	4 542	5 240	5.22	15.37	0.28	0.31	
		ÁREA II	4 980	4 542	5 240	5.22	15.37	0.29	0.31	
		PRODUÇÃO	2 960	2 902	3 430	15.88	18.19	0.27	0.29	
		REND. MÉDIO	594	639	655	10.27	2.50	-	-	
CEARÁ	P	ÁREA I	14 103	13 838	13 638	-3.30	-1.45	0.79	0.80	
		ÁREA II	14 103	13 838	13 638	-3.30	-1.45	0.83	0.81	
		PRODUÇÃO	11 812	13 256	13 074	10.68	-1.37	1.08	1.11	
		REND. MÉDIO	838	958	959	14.44	0.10	-	-	
RIO GRANDE DO NORTE	P	ÁREA I	790	750	750	-5.06	-	0.04	0.04	
		ÁREA II	790	750	750	-5.06	-	0.05	0.04	
		PRODUÇÃO	838	798	702	-16.23	-12.03	0.08	0.06	
		REND. MÉDIO	1 061	1 064	936	-11.78	-12.03	-	-	
PARAÍBA	P	ÁREA I	197 828	197 828	174 437	-11.82	-11.82	11.12	10.25	
		ÁREA II	190 498	190 498	160 637	-15.68	-15.68	11.25	9.52	
		PRODUÇÃO	91 700	91 700	86 232	-5.96	-5.96	8.41	7.33	
		REND. MÉDIO	481	481	537	11.64	11.64	-	-	

FEIJÃO (em grão) - 2ª safra

GRANDES REGIÕES	*SITUAÇÃO*	*ÁREA I*	*ÁREA II*	*SAFRA/2000*	S A F R A / 2001		VARIACÃO (%)		* PARTICIPAÇÃO (%)	
E	* DA *	* VARIÁVEL *	* SAFRA/2000 *	* MÊS ANTERIOR *	* MÊS ATUAL *	* (6/4) *	* (6/5) *	* SAFRA *	* SAFRA *	* SAFRA *
UNIDADES DA FEDERAÇÃO	*CULTURA *	* 1 *	* 2 *	* 3 *	* 4 *	* 5 *	* 6 *	* 7 *	* 8 *	* 9 *

PERNAMBUCO	P	ÁREA I		323 348	320 000	320 000	-1.04	-	18.18	18.80
		ÁREA II		275 856	320 000	320 000	16.00	-	16.29	18.97
		PRODUÇÃO		106 194	114 000	114 000	7.35	-	9.73	9.69
		REND. MÉDIO		385	356	356	-7.53	-	-	-
ALAGOAS	P	ÁREA I		89 305	99 962	99 962	11.93	-	5.02	5.87
		ÁREA II		82 106	99 962	99 962	21.75	-	4.85	5.92
		PRODUÇÃO		35 560	47 991	47 991	34.96	-	3.26	4.08
		REND. MÉDIO		433	480	480	10.85	-	-	-
SERGIPE	P	ÁREA I		54 771	51 017	51 017	-6.85	-	3.08	3.00
		ÁREA II		49 038	51 017	51 017	4.04	-	2.90	3.02
		PRODUÇÃO		28 038	28 518	28 518	1.71	-	2.57	2.42
		REND. MÉDIO		572	559	559	-2.27	-	-	-
BAHIA	P	ÁREA I		365 287	338 484	337 833	-7.52	-0.19	20.54	19.85
		ÁREA II		365 287	338 484	337 833	-7.52	-0.19	21.57	20.02
		PRODUÇÃO		225 048	227 829	241 818	7.45	6.14	20.63	20.55
		REND. MÉDIO		616	673	716	16.23	6.39	-	-
SUDESTE	P	ÁREA I		259 823	247 888	247 840	-4.61	-0.02	14.61	14.56
		ÁREA II		259 751	247 816	247 768	-4.61	-0.02	15.34	14.68
		PRODUÇÃO		226 097	227 766	226 531	0.19	-0.54	20.73	19.25
		REND. MÉDIO		870	919	914	5.06	-0.54	-	-
MINAS GERAIS	P	ÁREA I		163 010	156 424	156 376	-4.07	-0.03	9.16	9.19
		ÁREA II		163 010	156 424	156 376	-4.07	-0.03	9.63	9.27
		PRODUÇÃO		128 347	135 397	134 162	4.53	-0.91	11.77	11.40
		REND. MÉDIO		787	866	858	9.02	-0.92	-	-
ESPÍRITO SANTO	P	ÁREA I		21 906	16 557	16 557	-24.42	-	1.23	0.97
		ÁREA II		21 906	16 557	16 557	-24.42	-	1.29	0.98
		PRODUÇÃO		17 792	12 411	12 411	-30.24	-	1.63	1.05
		REND. MÉDIO		812	750	750	-7.64	-	-	-
RIO DE JANEIRO	P	ÁREA I		4 507	4 507	4 507	-	-	0.25	0.26
		ÁREA II		4 435	4 435	4 435	-	-	0.26	0.26
		PRODUÇÃO		3 458	3 458	3 458	-	-	0.32	0.29
		REND. MÉDIO		780	780	780	-	-	-	-
SÃO PAULO	P	ÁREA I		70 400	70 400	70 400	-	-	3.96	4.14
		ÁREA II		70 400	70 400	70 400	-	-	4.16	4.17
		PRODUÇÃO		76 500	76 500	76 500	-	-	7.01	6.50
		REND. MÉDIO		1 087	1 087	1 087	-	-	-	-
SUL	P	ÁREA I		176 648	171 457	154 682	-12.43	-9.78	9.93	9.09
		ÁREA II		175 943	170 732	154 471	-12.20	-9.52	10.39	9.16
		PRODUÇÃO		182 475	200 401	179 180	-1.81	-10.59	16.73	15.23
		REND. MÉDIO		1 037	1 174	1 160	11.86	-1.19	-	-
PARANÁ	P	ÁREA I		81 490	81 035	81 035	-0.56	-	4.58	4.76
		ÁREA II		81 490	81 035	81 035	-0.56	-	4.81	4.80
		PRODUÇÃO		101 500	121 553	111 000	9.36	-8.68	9.30	9.43
		REND. MÉDIO		1 246	1 500	1 370	9.95	-8.67	-	-
SANTA CATARINA	P	ÁREA I		55 450	55 450	38 986	-29.69	-29.69	3.12	2.29
		ÁREA II		54 875	54 875	38 925	-29.07	-29.07	3.24	2.31
		PRODUÇÃO		50 970	50 970	39 813	-21.89	-21.89	4.67	3.38
		REND. MÉDIO		929	929	1 023	10.12	10.12	-	-
RIO GRANDE DO SUL ...	P	ÁREA I		39 708	34 972	34 661	-12.71	-0.89	2.23	2.04
		ÁREA II		39 578	34 822	34 511	-12.80	-0.89	2.34	2.05
		PRODUÇÃO		30 005	27 878	28 367	-5.46	1.75	2.75	2.41
		REND. MÉDIO		758	801	822	8.44	2.62	-	-
CENTRO-OESTE .	P	ÁREA I		70 740	90 197	90 101	27.37	-0.11	3.98	5.29
		ÁREA II		57 139	90 197	90 101	57.69	-0.11	3.37	5.34
		PRODUÇÃO		51 724	108 571	108 197	109.18	-0.34	4.74	9.20
		REND. MÉDIO		905	1 204	1 201	32.71	-0.25	-	-
MATO GROSSO DO SUL ...	P	ÁREA I		23 145	22 000	22 000	-4.95	-	1.30	1.29
		ÁREA II		9 964	22 000	22 000	120.79	-	0.59	1.30
		PRODUÇÃO		8 113	19 800	19 800	144.05	-	0.74	1.68
		REND. MÉDIO		814	900	900	10.57	-	-	-

FEIJÃO (em grão) - 2ª safra

GRANDES REGIÕES		*SITUAÇÃO*	S A F R A / 2001			VARIACÃO (%)		PARTICIPACÃO (%)	
E	DA	VARIÁVEL	SAFRA/2000	MÊS ANTERIOR	MÊS ATUAL	(6/4)	(6/5)	SAFRA 2000	SAFRA 2001
UNIDADES DA FEDERAÇÃO	*CULTURA*								
1	2	3	4	5	6	7	8	9	10
MATO GROSSO	P	ÁREA I	19 226	18 782	18 782	-2.31	-	1.08	1.10
		ÁREA II	18 941	18 782	18 782	-0.84	-	1.12	1.11
		PRODUÇÃO	11 019	14 009	14 009	27.13	-	1.01	1.19
		REND.MÉDIO	582	746	746	28.18	-	-	-
GOIÁS	P	ÁREA I	26 659	48 915	48 915	83.48	-	1.50	2.87
		ÁREA II	26 524	48 915	48 915	84.42	-	1.57	2.90
		PRODUÇÃO	29 265	73 762	73 762	152.05	-	2.68	6.27
		REND.MÉDIO	1 103	1 508	1 508	36.72	-	-	-
DISTRITO FEDERAL	P	ÁREA I	1 710	500	404	-76.37	-19.20	0.10	0.02
		ÁREA II	1 710	500	404	-76.37	-19.20	0.10	0.02
		PRODUÇÃO	3 327	1 000	626	-81.18	-37.40	0.30	0.05
		REND.MÉDIO	1 946	2 000	1 550	-20.35	-22.50	-	-

NOTAS - 1. SITUAÇÃO DA CULTURA: P (ÁREA I: PLANTADA; ÁREA II: A SER COLHIDA; PRODUÇÃO E RENDIMENTO MÉDIO ESPERADOS);
C (ÁREA I: PLANTADA; ÁREA II: COLHIDA; PRODUÇÃO E RENDIMENTO MÉDIO OBTIDOS).

A DIFERENÇA ENTRE AS ÁREAS I E II REFERE-SE A ÁREA PERDIDA.

2. ÁREA (ha), PRODUÇÃO (t) E RENDIMENTO MÉDIO (kg/ha).

NOS DADOS REFERENTES AO ANO ATUAL FORAM REPETIDAS AS INFORMAÇÕES DA SAFRA ANTERIOR PARA AS UNIDADES DA FEDERAÇÃO QUE AINDA NÃO OBTIVERAM SUAS ESTIMATIVAS NESTE ANO.

FEIJÃO (em grão) - 3ª safra

GRANDES REGIÕES		*SITUAÇÃO*	S A F R A / 2001			VARIÇÃO (%)		PARTICIPAÇÃO (%)	
E	UNIDADES DA FEDERAÇÃO	DA	SAFRA/2000	MÊS ANTERIOR	MÊS ATUAL	(6/4)	(6/5)	SAFRA 2000	SAFRA 2001
1	2	VARIÁVEL	3	4	5	6	7	8	9
		CULTURA							
		1							
		2							
		3							
		4							
		5							
		6							
		7							
		8							
		9							
		10							
TOTAL	P	ÁREA I	151 880	152 888	156 515	3.05	2.37	100.00	100.00
		ÁREA II	138 834	139 842	143 469	3.34	2.59	100.00	100.00
		PRODUÇÃO	237 329	240 883	250 502	5.55	3.99	100.00	100.00
		REND. MÉDIO	1 709	1 723	1 746	2.17	1.33	-	-
SUDESTE	P	ÁREA I	95 640	95 640	99 141	3.66	3.66	62.97	63.34
		ÁREA II	95 640	95 640	99 141	3.66	3.66	68.89	69.10
		PRODUÇÃO	145 249	145 249	154 515	6.38	6.38	61.20	61.68
		REND. MÉDIO	1 519	1 519	1 559	2.63	2.63	-	-
MINAS GERAIS	P	ÁREA I	36 840	36 840	40 341	9.50	9.50	24.26	25.77
		ÁREA II	36 840	36 840	40 341	9.50	9.50	26.54	28.12
		PRODUÇÃO	70 573	70 573	79 839	13.13	13.13	29.74	31.87
		REND. MÉDIO	1 916	1 916	1 979	3.29	3.29	-	-
SÃO PAULO	P	ÁREA I	58 800	58 800	58 800	-	-	38.71	37.57
		ÁREA II	58 800	58 800	58 800	-	-	42.35	40.98
		PRODUÇÃO	74 676	74 676	74 676	-	-	31.47	29.81
		REND. MÉDIO	1 270	1 270	1 270	-	-	-	-
SUL	P	ÁREA I	19 625	19 625	19 625	-	-	12.92	12.54
		ÁREA II	6 579	6 579	6 579	-	-	4.74	4.59
		PRODUÇÃO	3 084	3 084	3 084	-	-	1.30	1.23
		REND. MÉDIO	469	469	469	-	-	-	-
PARANÁ	P	ÁREA I	19 625	19 625	19 625	-	-	12.92	12.54
		ÁREA II	6 579	6 579	6 579	-	-	4.74	4.59
		PRODUÇÃO	3 084	3 084	3 084	-	-	1.30	1.23
		REND. MÉDIO	469	469	469	-	-	-	-
CENTRO-OESTE	P	ÁREA I	36 615	37 623	37 749	3.10	0.33	24.11	24.12
		ÁREA II	36 615	37 623	37 749	3.10	0.33	26.37	26.31
		PRODUÇÃO	88 996	92 550	92 903	4.39	0.38	37.50	37.09
		REND. MÉDIO	2 431	2 460	2 461	1.23	0.04	-	-
MATO GROSSO	P	ÁREA I	4 755	5 724	5 724	20.38	-	3.13	3.66
		ÁREA II	4 755	5 724	5 724	20.38	-	3.42	3.99
		PRODUÇÃO	10 855	13 958	13 958	28.59	-	4.57	5.57
		REND. MÉDIO	2 283	2 439	2 439	6.83	-	-	-
GOIÁS	P	ÁREA I	29 299	29 299	29 299	-	-	19.29	18.72
		ÁREA II	29 299	29 299	29 299	-	-	21.10	20.42
		PRODUÇÃO	71 312	71 312	71 312	-	-	30.05	28.47
		REND. MÉDIO	2 434	2 434	2 434	-	-	-	-
DISTRITO FEDERAL	P	ÁREA I	2 561	2 600	2 726	6.44	4.85	1.69	1.74
		ÁREA II	2 561	2 600	2 726	6.44	4.85	1.84	1.90
		PRODUÇÃO	6 829	7 280	7 633	11.77	4.85	2.88	3.05
		REND. MÉDIO	2 667	2 800	2 800	4.99	-	-	-

NOTAS - 1. SITUAÇÃO DA CULTURA: P (ÁREA I: PLANTADA; ÁREA II: A SER COLHIDA; PRODUÇÃO E RENDIMENTO MÉDIO ESPERADOS); C (ÁREA I: PLANTADA; ÁREA II: COLHIDA; PRODUÇÃO E RENDIMENTO MÉDIO OBTIDOS). A DIFERENÇA ENTRE AS ÁREAS I E II REFERE-SE À ÁREA PERDIDA.

2. ÁREA (ha), PRODUÇÃO (t) E RENDIMENTO MÉDIO (kg/ha).

NOS DADOS REFERENTES AO ANO ATUAL FORAM REPETIDAS AS INFORMAÇÕES DA SAFRA ANTERIOR PARA AS UNIDADES DA FEDERAÇÃO QUE AINDA NÃO OBTIVERAM SUAS ESTIMATIVAS NESTE ANO.

FUMO (em folha)

GRANDES REGIÕES		*SITUAÇÃO*	S A F R A / 2001				VARIACÃO (%)		PARTICIPACÃO (%)	
E	UNIDADES DA FEDERAÇÃO	*DA*	*VARIÁVEL*	*SAFRA/2000*	*MÊS ANTERIOR*	*MÊS ATUAL*	(6/4)	(6/5)	*SAFRA 2000*	*SAFRA 2001*
1	2	3	4	5	6	7	8	9	10	
TOTAL	P	ÁREA I	310 349	306 627	311 647	0.42	1.64	100.00	100.00	
		ÁREA II	309 989	306 262	311 464	0.48	1.70	100.00	100.00	
		PRODUÇÃO	578 451	565 913	568 392	-1.74	0.44	100.00	100.00	
		REND. MÉDIO	1 866	1 848	1 825	-2.20	-1.24	-	-	
NORDESTE	P	ÁREA I	32 218	32 372	32 327	0.34	-0.14	10.38	10.37	
		ÁREA II	32 018	32 172	32 309	0.91	0.43	10.33	10.37	
		PRODUÇÃO	30 007	32 448	32 634	8.75	0.57	5.19	5.74	
		REND. MÉDIO	937	1 009	1 010	7.79	0.10	-	-	
CEARÁ	P	ÁREA I	125	106	106	-15.20	-	0.04	0.03	
		ÁREA II	125	106	106	-15.20	-	0.04	0.03	
		PRODUÇÃO	102	97	97	-4.90	-	0.02	0.02	
		REND. MÉDIO	816	915	915	12.13	-	-	-	
PARAÍBA	P	ÁREA I	573	573	173	-69.81	-69.81	0.18	0.06	
		ÁREA II	373	373	173	-53.62	-53.62	0.12	0.06	
		PRODUÇÃO	246	246	127	-48.37	-48.37	0.04	0.02	
		REND. MÉDIO	660	660	734	11.21	11.21	-	-	
ALAGOAS	P	ÁREA I	17 710	17 680	17 680	-0.17	-	5.71	5.67	
		ÁREA II	17 710	17 680	17 680	-0.17	-	5.71	5.68	
		PRODUÇÃO	15 876	18 686	18 686	17.70	-	2.74	3.29	
		REND. MÉDIO	896	1 057	1 057	17.97	-	-	-	
SERGIPE	P	ÁREA I	3 411	3 008	3 008	-11.81	-	1.10	0.97	
		ÁREA II	3 411	3 008	3 008	-11.81	-	1.10	0.97	
		PRODUÇÃO	5 364	4 531	4 531	-15.53	-	0.93	0.80	
		REND. MÉDIO	1 573	1 506	1 506	-4.26	-	-	-	
BAHIA	P	ÁREA I	10 399	11 005	11 360	9.24	3.23	3.35	3.65	
		ÁREA II	10 399	11 005	11 342	9.07	3.06	3.35	3.64	
		PRODUÇÃO	8 419	8 888	9 193	9.19	3.43	1.46	1.62	
		REND. MÉDIO	810	808	811	0.12	0.37	-	-	
SUDESTE	P	ÁREA I	2 191	1 943	1 929	-11.96	-0.72	0.71	0.62	
		ÁREA II	2 191	1 943	1 929	-11.96	-0.72	0.71	0.62	
		PRODUÇÃO	1 376	1 152	1 141	-17.08	-0.95	0.24	0.20	
		REND. MÉDIO	628	593	591	-5.89	-0.34	-	-	
MINAS GERAIS	P	ÁREA I	2 059	1 811	1 797	-12.72	-0.77	0.66	0.58	
		ÁREA II	2 059	1 811	1 797	-12.72	-0.77	0.66	0.58	
		PRODUÇÃO	1 311	1 087	1 076	-17.93	-1.01	0.23	0.19	
		REND. MÉDIO	637	600	599	-5.97	-0.17	-	-	
SÃO PAULO	P	ÁREA I	132	132	132	-	-	0.04	0.04	
		ÁREA II	132	132	132	-	-	0.04	0.04	
		PRODUÇÃO	65	65	65	-	-	0.01	0.01	
		REND. MÉDIO	492	492	492	-	-	-	-	
SUL	C	ÁREA I	275 940	272 312	277 391	0.53	1.87	88.91	89.01	
		ÁREA II	275 780	272 147	277 226	0.52	1.87	88.96	89.01	
		PRODUÇÃO	547 068	532 313	534 617	-2.28	0.43	94.57	94.06	
		REND. MÉDIO	1 984	1 956	1 928	-2.82	-1.43	-	-	
PARANÁ	C	ÁREA I	35 000	34 384	34 384	-1.76	-	11.28	11.03	
		ÁREA II	35 000	34 384	34 384	-1.76	-	11.29	11.04	
		PRODUÇÃO	65 500	64 869	64 869	-0.96	-	11.32	11.41	
		REND. MÉDIO	1 871	1 887	1 887	0.86	-	-	-	
SANTA CATARINA	C	ÁREA I	95 488	90 000	95 060	-0.45	5.62	30.77	30.50	
		ÁREA II	95 488	90 000	95 060	-0.45	5.62	30.80	30.52	
		PRODUÇÃO	187 143	169 200	173 130	-7.49	2.32	32.35	30.46	
		REND. MÉDIO	1 960	1 880	1 821	-7.09	-3.14	-	-	

FUMO (em folha)

GRANDES REGIÕES		*SITUAÇÃO*	S A F R A / 2001			VARIACÃO (%)		PARTICIPACÃO (%)	
E	DA	VARIÁVEL	SAFRA/2000	*MÊS ANTERIOR*	MÊS ATUAL	(6/4)	(6/5)	SAFRA 2000	SAFRA 2001
UNIDADES DA FEDERAÇÃO	*CULTURA*								
1	2	3	4	5	6	7	8	9	10
RIO GRANDE DO SUL ...	C	ÁREA I	145 452	147 928	147 947	1.72	0.01	46.87	47.47
		ÁREA II	145 292	147 763	147 782	1.71	0.01	46.87	47.45
		PRODUÇÃO	294 425	298 244	296 618	0.74	-0.55	50.90	52.19
		REND.MÉDIO	2 026	2 018	2 007	-0.94	-0.55	-	-

NOTAS - 1. SITUAÇÃO DA CULTURA: P (ÁREA I: PLANTADA; ÁREA II: A SER COLHIDA; PRODUÇÃO E RENDIMENTO MÉDIO ESPERADOS);
C (ÁREA I: PLANTADA; ÁREA II: COLHIDA; PRODUÇÃO E RENDIMENTO MÉDIO OBTIDOS).
A DIFERENÇA ENTRE AS ÁREAS I E II REFERE-SE A ÁREA PERDIDA.

2. ÁREA (ha), PRODUÇÃO (t) E RENDIMENTO MÉDIO (kg/ha).

NOS DADOS REFERENTES AO ANO ATUAL FORAM REPETIDAS AS INFORMAÇÕES DA SAFRA ANTERIOR PARA AS UNIDADES DA FEDERAÇÃO QUE AINDA NÃO OBTIVERAM SUAS ESTIMATIVAS NESTE ANO.

GUARANÁ (semente)

GRANDES REGIÕES E UNIDADES DA FEDERAÇÃO		*SITUAÇÃO* DA VARIÁVEL	*SAFRA/2000	S A F R A / 2001		VARIACÃO (%)		PARTICIPACÃO (%)	
1	2	3	4	*MÊS ANTERIOR	*MÊS ATUAL	(6/4)	(6/5)	*SAFRA 2000	*SAFRA 2001
				5	6	7	8	9	10
TOTAL	P	ÁREA I	11 727	12 779	12 779	8.97	-	100.00	100.00
		ÁREA II	11 697	11 856	11 856	1.36	-	100.00	100.00
		PRODUÇÃO	4 147	5 025	5 025	21.17	-	100.00	100.00
		REND. MÉDIO	355	424	424	19.44	-	-	-
NORTE	P	ÁREA I	4 948	5 059	5 059	2.24	-	42.19	39.59
		ÁREA II	4 926	5 059	5 059	2.70	-	42.11	42.67
		PRODUÇÃO	987	1 016	1 016	2.94	-	23.80	20.22
		REND. MÉDIO	200	201	201	0.50	-	-	-
ACRE	P	ÁREA I	230	230	230	-	-	1.96	1.80
		ÁREA II	230	230	230	-	-	1.97	1.94
		PRODUÇÃO	46	46	46	-	-	1.11	0.92
		REND. MÉDIO	200	200	200	-	-	-	-
AMAZONAS	P	ÁREA I	4 602	4 700	4 700	2.13	-	39.24	36.78
		ÁREA II	4 580	4 700	4 700	2.62	-	39.16	39.64
		PRODUÇÃO	899	921	921	2.45	-	21.68	18.33
		REND. MÉDIO	196	196	196	-	-	-	-
PARÁ	P	ÁREA I	116	129	129	11.21	-	0.99	1.01
		ÁREA II	116	129	129	11.21	-	0.99	1.09
		PRODUÇÃO	42	49	49	16.67	-	1.01	0.98
		REND. MÉDIO	362	380	380	4.97	-	-	-
NORDESTE	P	ÁREA I	5 794	5 772	5 772	-0.38	-	49.41	45.17
		ÁREA II	5 786	5 772	5 772	-0.24	-	49.47	48.68
		PRODUÇÃO	2 770	3 475	3 475	25.45	-	66.80	69.15
		REND. MÉDIO	479	602	602	25.68	-	-	-
BAHIA	P	ÁREA I	5 794	5 772	5 772	-0.38	-	49.41	45.17
		ÁREA II	5 786	5 772	5 772	-0.24	-	49.47	48.68
		PRODUÇÃO	2 770	3 475	3 475	25.45	-	66.80	69.15
		REND. MÉDIO	479	602	602	25.68	-	-	-
CENTRO-OESTE	P	ÁREA I	985	1 948	1 948	97.77	-	8.40	15.24
		ÁREA II	985	1 025	1 025	4.06	-	8.42	8.65
		PRODUÇÃO	390	534	534	36.92	-	9.40	10.63
		REND. MÉDIO	396	521	521	31.57	-	-	-
MATO GROSSO	P	ÁREA I	985	1 948	1 948	97.77	-	8.40	15.24
		ÁREA II	985	1 025	1 025	4.06	-	8.42	8.65
		PRODUÇÃO	390	534	534	36.92	-	9.40	10.63
		REND. MÉDIO	396	521	521	31.57	-	-	-

NOTAS - 1. SITUAÇÃO DA CULTURA: P (ÁREA I: DESTINADA À COLHEITA NO ANO, ÁREA II: A SER COLHIDA; PRODUÇÃO E RENDIMENTO MÉDIO ESPERADOS);
C (ÁREA I: DESTINADA À COLHEITA NO ANO, ÁREA II: COLHIDA; PRODUÇÃO E RENDIMENTO MÉDIO OBTIDOS).
A DIFERENÇA ENTRE AS ÁREAS I E II REFERE-SE À ÁREA PERDIDA.

2. ÁREA (ha), PRODUÇÃO (t) E RENDIMENTO MÉDIO (kg/ha).
NOS DADOS REFERENTES AO ANO ATUAL FORAM REPETIDAS AS INFORMAÇÕES DA SAFRA ANTERIOR PARA AS UNIDADES DA FEDERAÇÃO QUE AINDA NÃO OBTIVERAM SUAS ESTIMATIVAS NESTE ANO.

JUTA (fibra)

GRANDES REGIÕES		*SITUAÇÃO*	S A F R A / 2001				VARIACÃO (%)		PARTICIPACÃO (%)	
E	DA	VARIÁVEL	SAFRA/2000	*MÊS ANTERIOR	*MÊS ATUAL	(6/4)	(6/5)	*SAFRA 2000	*SAFRA 2001	
UNIDADES DA FEDERAÇÃO	*CULTURA									
1	2	3	4	5	6	7	8	9	10	
TOTAL	P	ÁREA I	1 361	1 155	1 155	-15.14	-	100.00	100.00	
		ÁREA II	1 117	1 155	1 155	3.40	-	100.00	100.00	
		PRODUÇÃO	1 336	1 269	1 269	-5.01	-	100.00	100.00	
		REND.MÉDIO	1 196	1 099	1 099	-8.11	-	-	-	
NORTE	P	ÁREA I	1 361	1 155	1 155	-15.14	-	100.00	100.00	
		ÁREA II	1 117	1 155	1 155	3.40	-	100.00	100.00	
		PRODUÇÃO	1 336	1 269	1 269	-5.01	-	100.00	100.00	
		REND.MÉDIO	1 196	1 099	1 099	-8.11	-	-	-	
AMAZONAS	P	ÁREA I	992	992	992	-	-	72.89	85.89	
		ÁREA II	789	992	992	25.73	-	70.64	85.89	
		PRODUÇÃO	833	1 047	1 047	25.69	-	62.35	82.51	
		REND.MÉDIO	1 056	1 055	1 055	-0.09	-	-	-	
PARÁ	P	ÁREA I	369	163	163	-55.83	-	27.11	14.11	
		ÁREA II	328	163	163	-50.30	-	29.36	14.11	
		PRODUÇÃO	503	222	222	-55.86	-	37.65	17.49	
		REND.MÉDIO	1 534	1 362	1 362	-11.21	-	-	-	

NOTAS - 1. SITUAÇÃO DA CULTURA: P (ÁREA I: PLANTADA; ÁREA II: A SER COLHIDA; PRODUÇÃO E RENDIMENTO MÉDIO ESPERADOS);
C (ÁREA I: PLANTADA; ÁREA II: COLHIDA; PRODUÇÃO E RENDIMENTO MÉDIO OBTIDOS).
A DIFERENÇA ENTRE AS ÁREAS I E II REFERE-SE A ÁREA PERDIDA.

2. ÁREA (ha), PRODUÇÃO (t) E RENDIMENTO MÉDIO (kg/ha).

NOS DADOS REFERENTES AO ANO ATUAL FORAM REPETIDAS AS INFORMAÇÕES DA SAFRA ANTERIOR PARA AS UNIDADES DA FEDERAÇÃO QUE AINDA NÃO OBTIVERAM SUAS ESTIMATIVAS NESTE ANO.

LARANJA

GRANDES REGIÕES E UNIDADES DA FEDERAÇÃO		*SITUAÇÃO* DA VARIÁVEL	*SAFRA/2000	S A F R A / 2001			VARIACÃO (%)		PARTICIPACÃO (%)	
1	2	3	4	*MÊS ANTERIOR	*MÊS ATUAL	(6/4)	(6/5)	*SAFRA 2000	*SAFRA 2001	
				5	6	7	8	9	10	
TOTAL	P	ÁREA I	851 396	863 017	863 495	1.42	0.06	100.00	100.00	
		ÁREA II	850 875	854 678	855 156	0.50	0.06	100.00	100.00	
		PRODUÇÃO	106 061 865	107 497 426	107 559 516	1.41	0.06	100.00	100.00	
		REND. MÉDIO	124 650	125 775	125 778	0.90	0.00	-	-	
NORTE	P	ÁREA I	16 873	17 101	17 101	1.35	-	1.98	1.98	
		ÁREA II	16 695	17 001	17 001	1.83	-	1.96	1.99	
		PRODUÇÃO	1 405 221	1 425 029	1 425 029	1.41	-	1.32	1.32	
		REND. MÉDIO	84 170	83 820	83 820	-0.42	-	-	-	
AMAZONAS	P	ÁREA I	2 972	2 972	2 972	-	-	0.35	0.34	
		ÁREA II	2 906	2 972	2 972	2.27	-	0.34	0.35	
		PRODUÇÃO	120 609	123 347	123 347	2.27	-	0.11	0.11	
		REND. MÉDIO	41 503	41 503	41 503	-	-	-	-	
RORAIMA	P	ÁREA I	400	400	400	-	-	0.05	0.05	
		ÁREA II	300	300	300	-	-	0.04	0.04	
		PRODUÇÃO	11 250	11 250	11 250	-	-	0.01	0.01	
		REND. MÉDIO	37 500	37 500	37 500	-	-	-	-	
PARÁ	P	ÁREA I	13 501	13 729	13 729	1.69	-	1.59	1.59	
		ÁREA II	13 489	13 729	13 729	1.78	-	1.59	1.61	
		PRODUÇÃO	1 273 362	1 290 432	1 290 432	1.34	-	1.20	1.20	
		REND. MÉDIO	94 400	93 993	93 993	-0.43	-	-	-	
NORDESTE	P	ÁREA I	110 547	117 675	117 682	6.45	0.01	12.98	13.63	
		ÁREA II	110 519	109 834	109 841	-0.61	0.01	12.99	12.84	
		PRODUÇÃO	7 007 472	8 204 523	8 204 709	17.09	0.00	6.61	7.63	
		REND. MÉDIO	63 405	74 699	74 696	17.81	-0.00	-	-	
MARANHÃO	P	ÁREA I	1 429	1 403	1 410	-1.33	0.50	0.17	0.16	
		ÁREA II	1 429	1 403	1 410	-1.33	0.50	0.17	0.16	
		PRODUÇÃO	55 269	54 958	55 144	-0.23	0.34	0.05	0.05	
		REND. MÉDIO	38 677	39 172	39 109	1.12	-0.16	-	-	
PIAUI	P	ÁREA I	803	803	803	-	-	0.09	0.09	
		ÁREA II	803	803	803	-	-	0.09	0.09	
		PRODUÇÃO	44 711	44 711	44 711	-	-	0.04	0.04	
		REND. MÉDIO	55 680	55 680	55 680	-	-	-	-	
CEARÁ	P	ÁREA I	1 581	1 581	1 581	-	-	0.19	0.18	
		ÁREA II	1 581	1 581	1 581	-	-	0.19	0.18	
		PRODUÇÃO	82 522	82 522	82 522	-	-	0.08	0.08	
		REND. MÉDIO	52 196	52 196	52 196	-	-	-	-	
PARAÍBA	P	ÁREA I	910	910	910	-	-	0.11	0.11	
		ÁREA II	905	905	905	-	-	0.11	0.11	
		PRODUÇÃO	34 333	34 333	34 333	-	-	0.03	0.03	
		REND. MÉDIO	37 937	37 937	37 937	-	-	-	-	
PERNAMBUCO	P	ÁREA I	1 405	1 300	1 300	-7.47	-	0.17	0.15	
		ÁREA II	1 382	1 300	1 300	-5.93	-	0.16	0.15	
		PRODUÇÃO	54 263	50 700	50 700	-6.57	-	0.05	0.05	
		REND. MÉDIO	39 264	39 000	39 000	-0.67	-	-	-	
ALAGOAS	P	ÁREA I	3 761	3 761	3 761	-	-	0.44	0.44	
		ÁREA II	3 761	3 761	3 761	-	-	0.44	0.44	
		PRODUÇÃO	186 353	186 353	186 353	-	-	0.18	0.17	
		REND. MÉDIO	49 549	49 549	49 549	-	-	-	-	
SERGIPE	P	ÁREA I	51 596	59 207	59 207	14.75	-	6.06	6.86	
		ÁREA II	51 596	51 371	51 371	-0.44	-	6.06	6.01	
		PRODUÇÃO	3 172 479	4 377 453	4 377 453	37.98	-	2.99	4.07	
		REND. MÉDIO	61 487	85 213	85 213	38.59	-	-	-	
BAHIA	P	ÁREA I	49 062	48 710	48 710	-0.72	-	5.76	5.64	
		ÁREA II	49 062	48 710	48 710	-0.72	-	5.77	5.70	
		PRODUÇÃO	3 377 542	3 373 493	3 373 493	-0.12	-	3.18	3.14	
		REND. MÉDIO	68 842	69 257	69 257	0.60	-	-	-	
SUDESTE	P	ÁREA I	663 904	668 732	668 703	0.72	-0.00	77.98	77.44	
		ÁREA II	663 904	668 644	668 615	0.71	-0.00	78.03	78.19	
		PRODUÇÃO	92 560 719	92 819 876	92 821 780	0.28	0.00	87.27	86.30	
		REND. MÉDIO	139 419	138 818	138 827	-0.42	0.01	-	-	

LARANJA

GRANDES REGIÕES E UNIDADES DA FEDERAÇÃO		*SITUAÇÃO* DA CULTURA	VARIÁVEL	SAFRA/2000	*MÊS ANTERIOR*	*MÊS ATUAL*	VARIÇÃO (%)		PARTICIPAÇÃO (%)	
1	2	3	4	5	6	7	8	9	10	
MINAS GERAIS	P	ÁREA I	40 553	45 393	45 364	11.86	-0.06	4.76	5.25	
		ÁREA II	40 553	45 393	45 364	11.86	-0.06	4.77	5.30	
		PRODUÇÃO	2 563 360	2 830 407	2 832 311	10.49	0.07	2.42	2.63	
		REND. MÉDIO	63 210	62 353	62 435	-1.23	0.13	-	-	
ESPÍRITO SANTO	P	ÁREA I	2 618	2 606	2 606	-0.46	-	0.31	0.30	
		ÁREA II	2 618	2 518	2 518	-3.82	-	0.31	0.29	
		PRODUÇÃO	171 646	163 756	163 756	-4.60	-	0.16	0.15	
		REND. MÉDIO	65 564	65 034	65 034	-0.81	-	-	-	
RIO DE JANEIRO	P	ÁREA I	11 293	11 293	11 293	-	-	1.33	1.31	
		ÁREA II	11 293	11 293	11 293	-	-	1.33	1.32	
		PRODUÇÃO	844 713	844 713	844 713	-	-	0.80	0.79	
		REND. MÉDIO	74 800	74 800	74 800	-	-	-	-	
SÃO PAULO	P	ÁREA I	609 440	609 440	609 440	-	-	71.58	70.58	
		ÁREA II	609 440	609 440	609 440	-	-	71.63	71.27	
		PRODUÇÃO	88 981 000	88 981 000	88 981 000	-	-	83.90	82.73	
		REND. MÉDIO	146 005	146 005	146 005	-	-	-	-	
SUL	P	ÁREA I	50 811	50 656	51 156	0.68	0.99	5.97	5.92	
		ÁREA II	50 635	50 485	50 985	0.69	0.99	5.95	5.96	
		PRODUÇÃO	4 225 557	4 228 805	4 288 805	1.50	1.42	3.98	3.99	
		REND. MÉDIO	83 451	83 764	84 119	0.80	0.42	-	-	
PARANÁ	P	ÁREA I	11 000	11 000	11 500	4.55	4.55	1.29	1.33	
		ÁREA II	11 000	11 000	11 500	4.55	4.55	1.29	1.34	
		PRODUÇÃO	1 320 000	1 320 000	1 380 000	4.55	4.55	1.24	1.28	
		REND. MÉDIO	120 000	120 000	120 000	-	-	-	-	
SANTA CATARINA	P	ÁREA I	12 454	12 454	12 454	-	-	1.46	1.44	
		ÁREA II	12 283	12 283	12 283	-	-	1.44	1.44	
		PRODUÇÃO	912 864	912 864	912 864	-	-	0.86	0.85	
		REND. MÉDIO	74 319	74 319	74 319	-	-	-	-	
RIO GRANDE DO SUL	P	ÁREA I	27 357	27 202	27 202	-0.57	-	3.21	3.15	
		ÁREA II	27 352	27 202	27 202	-0.55	-	3.21	3.18	
		PRODUÇÃO	1 992 693	1 995 941	1 995 941	0.16	-	1.88	1.86	
		REND. MÉDIO	72 854	73 375	73 375	0.72	-	-	-	
CENTRO-OESTE	P	ÁREA I	9 261	8 853	8 853	-4.41	-	1.09	1.03	
		ÁREA II	9 122	8 714	8 714	-4.47	-	1.07	1.02	
		PRODUÇÃO	862 896	819 193	819 193	-5.06	-	0.81	0.76	
		REND. MÉDIO	94 595	94 009	94 009	-0.62	-	-	-	
MATO GROSSO DO SUL	P	ÁREA I	766	766	766	-	-	0.09	0.09	
		ÁREA II	627	627	627	-	-	0.07	0.07	
		PRODUÇÃO	50 487	50 487	50 487	-	-	0.05	0.05	
		REND. MÉDIO	80 522	80 522	80 522	-	-	-	-	
MATO GROSSO	P	ÁREA I	1 343	1 343	1 343	-	-	0.16	0.16	
		ÁREA II	1 343	1 343	1 343	-	-	0.16	0.16	
		PRODUÇÃO	85 819	85 819	85 819	-	-	0.08	0.08	
		REND. MÉDIO	63 901	63 901	63 901	-	-	-	-	
GOIÁS	P	ÁREA I	6 609	6 201	6 201	-6.17	-	0.78	0.72	
		ÁREA II	6 609	6 201	6 201	-6.17	-	0.78	0.73	
		PRODUÇÃO	655 183	611 480	611 480	-6.67	-	0.62	0.57	
		REND. MÉDIO	99 135	98 610	98 610	-0.53	-	-	-	
DISTRITO FEDERAL	P	ÁREA I	543	543	543	-	-	0.06	0.06	
		ÁREA II	543	543	543	-	-	0.06	0.06	
		PRODUÇÃO	71 407	71 407	71 407	-	-	0.07	0.07	
		REND. MÉDIO	131 505	131 505	131 505	-	-	-	-	

NOTAS - 1. SITUAÇÃO DA CULTURA: P (ÁREA I: DESTINADA À COLHEITA NO ANO, ÁREA II: A SER COLHIDA; PRODUÇÃO E RENDIMENTO MÉDIO ESPERADOS); C (ÁREA I: DESTINADA À COLHEITA NO ANO, ÁREA II: COLHIDA; PRODUÇÃO E RENDIMENTO MÉDIO OBTIDOS). A DIFERENÇA ENTRE AS ÁREAS I E II REFERE-SE À ÁREA PERDIDA.

2. ÁREA (ha), PRODUÇÃO (mil frutos) E RENDIMENTO MÉDIO (frutos/ha).
NOS DADOS REFERENTES AO ANO ATUAL FORAM REPETIDAS AS INFORMAÇÕES DA SAFRA ANTERIOR PARA AS UNIDADES DA FEDERAÇÃO QUE AINDA NÃO OBTIVERAM SUAS ESTIMATIVAS NESTE ANO.

MAÇÃ

GRANDES REGIÕES		*SITUAÇÃO*	S A F R A / 2001				VARIACÃO (%)		PARTICIPACÃO (%)	
E	UNIDADES DA FEDERAÇÃO	DA	SAFRA/2000	*MÊS ANTERIOR	*MÊS ATUAL	(6/4)	(6/5)	* SAFRA 2000	* SAFRA 2001	
1	2	*CULTURA*	3	4	5	6	7	8	9	
			VARIÁVEL						10	
TOTAL	P	ÁREA I	30 057	30 280	30 180	0.41	-0.33	100.00	100.00	
		ÁREA II	30 041	30 270	30 170	0.43	-0.33	100.00	100.00	
		PRODUÇÃO	5 800 627	5 752 105	5 752 105	-0.84	-	100.00	100.00	
		REND.MÉDIO	193 090	190 027	190 656	-1.26	0.33	-	-	
SUDESTE	P	ÁREA I	363	363	363	-	-	1.21	1.20	
		ÁREA II	363	363	363	-	-	1.21	1.20	
		PRODUÇÃO	27 560	27 560	27 560	-	-	0.48	0.48	
		REND.MÉDIO	75 923	75 923	75 923	-	-	-	-	
SÃO PAULO	P	ÁREA I	363	363	363	-	-	1.21	1.20	
		ÁREA II	363	363	363	-	-	1.21	1.20	
		PRODUÇÃO	27 560	27 560	27 560	-	-	0.48	0.48	
		REND.MÉDIO	75 923	75 923	75 923	-	-	-	-	
SUL	P	ÁREA I	29 694	29 917	29 817	0.41	-0.33	98.79	98.80	
		ÁREA II	29 678	29 907	29 807	0.43	-0.33	98.79	98.80	
		PRODUÇÃO	5 773 067	5 724 545	5 724 545	-0.84	-	99.52	99.52	
		REND.MÉDIO	194 523	191 412	192 054	-1.27	0.34	-	-	
PARANÁ	P	ÁREA I	1 500	1 500	1 400	-6.67	-6.67	4.99	4.64	
		ÁREA II	1 500	1 500	1 400	-6.67	-6.67	4.99	4.64	
		PRODUÇÃO	210 000	210 000	210 000	-	-	3.62	3.65	
		REND.MÉDIO	140 000	140 000	150 000	7.14	7.14	-	-	
SANTA CATARINA	P	ÁREA I	14 603	14 603	14 603	-	-	48.58	48.39	
		ÁREA II	14 593	14 593	14 593	-	-	48.58	48.37	
		PRODUÇÃO	3 000 852	3 000 852	3 000 852	-	-	51.73	52.17	
		REND.MÉDIO	205 636	205 636	205 636	-	-	-	-	
RIO GRANDE DO SUL	P	ÁREA I	13 591	13 814	13 814	1.64	-	45.22	45.77	
		ÁREA II	13 585	13 814	13 814	1.69	-	45.22	45.79	
		PRODUÇÃO	2 562 215	2 513 693	2 513 693	-1.89	-	44.17	43.70	
		REND.MÉDIO	188 606	181 967	181 967	-3.52	-	-	-	

NOTAS - 1. SITUAÇÃO DA CULTURA: P (ÁREA I: DESTINADA À COLHEITA NO ANO, ÁREA II: A SER COLHIDA; PRODUÇÃO E RENDIMENTO MÉDIO ESPERADOS);
C (ÁREA I: DESTINADA À COLHEITA NO ANO, ÁREA II: COLHIDA; PRODUÇÃO E RENDIMENTO MÉDIO OBTIDOS).
A DIFERENÇA ENTRE AS ÁREAS I E II REFERE-SE A ÁREA PERDIDA.

2. ÁREA (ha), PRODUÇÃO (mil frutos) E RENDIMENTO MÉDIO (frutos/ha).
NOS DADOS REFERENTES AO ANO ATUAL FORAM REPETIDAS AS INFORMAÇÕES DA SAFRA ANTERIOR PARA AS UNIDADES DA FEDERAÇÃO QUE AINDA NÃO OBTIVERAM SUAS ESTIMATIVAS NESTE ANO.

MALVA (fibra)

GRANDES REGIÕES		*SITUAÇÃO*	S A F R A / 2001			VARIACÃO (%)		PARTICIPACÃO (%)	
E	DA	VARIÁVEL	SAFRA/2000	*MÊS ANTERIOR	*MÊS ATUAL	(6/4)	(6/5)	SAFRA 2000	SAFRA 2001
UNIDADES DA FEDERAÇÃO	*CULTURA								
1	2	3	4	5	6	7	8	9	10
TOTAL	P	ÁREA I	4 955	5 214	5 233	5.61	0.36	100.00	100.00
		ÁREA II	3 813	5 214	5 208	36.59	-0.12	100.00	100.00
		PRODUÇÃO	5 974	8 661	8 658	44.93	-0.03	100.00	100.00
		REND.MÉDIO	1 567	1 661	1 662	6.06	0.06	-	-
NORTE	P	ÁREA I	4 930	5 189	5 208	5.64	0.37	99.50	99.52
		ÁREA II	3 788	5 189	5 183	36.83	-0.12	99.34	99.52
		PRODUÇÃO	5 965	8 652	8 649	45.00	-0.03	99.85	99.90
		REND.MÉDIO	1 575	1 667	1 669	5.97	0.12	-	-
AMAZONAS	P	ÁREA I	3 743	3 843	3 843	2.67	-	75.54	73.44
		ÁREA II	2 601	3 843	3 843	47.75	-	68.21	73.79
		PRODUÇÃO	5 017	7 409	7 409	47.68	-	83.98	85.57
		REND.MÉDIO	1 929	1 928	1 928	-0.05	-	-	-
PARÁ	P	ÁREA I	1 187	1 346	1 365	15.00	1.41	23.96	26.08
		ÁREA II	1 187	1 346	1 340	12.89	-0.45	31.13	25.73
		PRODUÇÃO	948	1 243	1 240	30.80	-0.24	15.87	14.32
		REND.MÉDIO	799	923	925	15.77	0.22	-	-
NORDESTE	P	ÁREA I	25	25	25	-	-	0.50	0.48
		ÁREA II	25	25	25	-	-	0.66	0.48
		PRODUÇÃO	9	9	9	-	-	0.15	0.10
		REND.MÉDIO	360	360	360	-	-	-	-
MARANHÃO	P	ÁREA I	25	25	25	-	-	0.50	0.48
		ÁREA II	25	25	25	-	-	0.66	0.48
		PRODUÇÃO	9	9	9	-	-	0.15	0.10
		REND.MÉDIO	360	360	360	-	-	-	-

NOTAS - 1. SITUAÇÃO DA CULTURA: P (ÁREA I: PLANTADA; ÁREA II: A SER COLHIDA; PRODUÇÃO E RENDIMENTO MÉDIO ESPERADOS); C (ÁREA I: PLANTADA; ÁREA II: COLHIDA; PRODUÇÃO E RENDIMENTO MÉDIO OBTIDOS). A DIFERENÇA ENTRE AS ÁREAS I E II REFERE-SE À ÁREA PERDIDA.

2. ÁREA (ha), PRODUÇÃO (t) E RENDIMENTO MÉDIO (kg/ha).
NOS DADOS REFERENTES AO ANO ATUAL FORAM REPETIDAS AS INFORMAÇÕES DA SAFRA ANTERIOR PARA AS UNIDADES DA FEDERAÇÃO QUE AINDA NÃO OBTIVERAM SUAS ESTIMATIVAS NESTE ANO.

MAMONA

GRANDES REGIÕES E UNIDADES DA FEDERAÇÃO		*SITUAÇÃO* DA VARIÁVEL	*SAFRA/2000	S A F R A / 2001		VARIACÃO (%)		PARTICIPACÃO (%)	
1	2	3	4	*MÊS ANTERIOR	*MÊS ATUAL	(6/4)	(6/5)	*SAFRA 2000	*SAFRA 2001
				5	6	7	8	9	10
TOTAL	P	ÁREA I	203 425	148 162	151 152	-25.70	2.02	100.00	100.00
		ÁREA II	195 045	145 137	147 097	-24.58	1.35	100.00	100.00
		PRODUÇÃO	100 732	94 366	90 289	-10.37	-4.32	100.00	100.00
		REND. MÉDIO	516	650	614	18.99	-5.54	-	-
NORDESTE	P	ÁREA I	185 649	141 728	145 118	-21.83	2.39	91.26	96.01
		ÁREA II	177 269	138 703	141 063	-20.42	1.70	90.89	95.90
		PRODUÇÃO	87 311	86 117	81 990	-6.09	-4.79	86.68	90.81
		REND. MÉDIO	493	621	581	17.85	-6.44	-	-
PIAUI	P	ÁREA I	429	216	216	-49.65	-	0.21	0.14
		ÁREA II	429	216	216	-49.65	-	0.22	0.15
		PRODUÇÃO	488	144	144	-70.49	-	0.48	0.16
		REND. MÉDIO	1 138	667	667	-41.39	-	-	-
CEARÁ	P	ÁREA I	2 627	2 407	2 405	-8.45	-0.08	1.29	1.59
		ÁREA II	2 627	2 407	2 405	-8.45	-0.08	1.35	1.63
		PRODUÇÃO	2 245	2 133	2 106	-6.19	-1.27	2.23	2.33
		REND. MÉDIO	855	886	876	2.46	-1.13	-	-
PARAIBA	P	ÁREA I	11	11	10	-9.09	-9.09	0.01	0.01
		ÁREA II	11	11	10	-9.09	-9.09	0.01	0.01
		PRODUÇÃO	5	5	6	20.00	20.00	0.00	0.01
		REND. MÉDIO	455	455	600	31.87	31.87	-	-
PERNAMBUCO	P	ÁREA I	1 247	1 000	1 000	-19.81	-	0.61	0.66
		ÁREA II	1 247	1 000	1 000	-19.81	-	0.64	0.68
		PRODUÇÃO	620	400	400	-35.48	-	0.62	0.44
		REND. MÉDIO	497	400	400	-19.52	-	-	-
BAHIA	P	ÁREA I	181 335	138 094	141 487	-21.97	2.46	89.14	93.61
		ÁREA II	172 955	135 069	137 432	-20.54	1.75	88.67	93.43
		PRODUÇÃO	83 953	83 435	79 334	-5.50	-4.92	83.34	87.87
		REND. MÉDIO	485	618	577	18.97	-6.63	-	-
SUDESTE	P	ÁREA I	17 726	6 384	5 984	-66.24	-6.27	8.71	3.96
		ÁREA II	17 726	6 384	5 984	-66.24	-6.27	9.09	4.07
		PRODUÇÃO	13 351	8 179	8 229	-38.36	0.61	13.25	9.11
		REND. MÉDIO	753	1 281	1 375	82.60	7.34	-	-
MINAS GERAIS	P	ÁREA I	14 886	4 324	3 924	-73.64	-9.25	7.32	2.60
		ÁREA II	14 886	4 324	3 924	-73.64	-9.25	7.63	2.67
		PRODUÇÃO	9 201	5 079	5 129	-44.26	0.98	9.13	5.68
		REND. MÉDIO	618	1 175	1 307	111.49	11.23	-	-
SÃO PAULO	P	ÁREA I	2 840	2 060	2 060	-27.46	-	1.40	1.36
		ÁREA II	2 840	2 060	2 060	-27.46	-	1.46	1.40
		PRODUÇÃO	4 150	3 100	3 100	-25.30	-	4.12	3.43
		REND. MÉDIO	1 461	1 505	1 505	3.01	-	-	-
SUL	P	ÁREA I	50	50	50	-	-	0.02	0.03
		ÁREA II	50	50	50	-	-	0.03	0.03
		PRODUÇÃO	70	70	70	-	-	0.07	0.08
		REND. MÉDIO	1 400	1 400	1 400	-	-	-	-
PARANÁ	P	ÁREA I	50	50	50	-	-	0.02	0.03
		ÁREA II	50	50	50	-	-	0.03	0.03
		PRODUÇÃO	70	70	70	-	-	0.07	0.08
		REND. MÉDIO	1 400	1 400	1 400	-	-	-	-

NOTAS - 1. SITUAÇÃO DA CULTURA: P (ÁREA I: PLANTADA; ÁREA II: A SER COLHIDA; PRODUÇÃO E RENDIMENTO MÉDIO ESPERADOS); C (ÁREA I: PLANTADA; ÁREA II: COLHIDA; PRODUÇÃO E RENDIMENTO MÉDIO OBTIDOS). A DIFERENÇA ENTRE AS ÁREAS I E II REFERE-SE À ÁREA PERDIDA.

2. ÁREA (ha), PRODUÇÃO (t) E RENDIMENTO MÉDIO (kg/ha).

NOS DADOS REFERENTES AO ANO ATUAL FORAM REPETIDAS AS INFORMAÇÕES DA SAFRA ANTERIOR PARA AS UNIDADES DA FEDERAÇÃO QUE AINDA NÃO OBTIVERAM SUAS ESTIMATIVAS NESTE ANO.

MANDIOCA

GRANDES REGIÕES		*SITUAÇÃO*	S A F R A / 2001				VARIACÃO (%)		PARTICIPACÃO (%)	
E	DA	VARIÁVEL	SAFRA/2000	MÊS ANTERIOR	MÊS ATUAL	(6/4)	(6/5)	SAFRA	SAFRA	
UNIDADES DA FEDERAÇÃO	*CULTURA							2000	2001	
1	2	3	4	5	6	7	8	9	10	
TOTAL	P	ÁREA I	1 734 969	1 793 372	1 798 146	3.64	0.27	100.00	100.00	
		ÁREA II	1 721 739	1 793 088	1 753 428	1.84	-2.21	100.00	100.00	
		PRODUÇÃO	23 335 974	24 460 091	24 553 416	5.22	0.38	100.00	100.00	
		REND. MÉDIO	13 554	13 641	14 003	3.31	2.65	-	-	
NORTE	P	ÁREA I	452 690	462 330	460 169	1.65	-0.47	26.09	25.59	
		ÁREA II	449 719	462 130	419 100	-6.81	-9.31	26.12	23.90	
		PRODUÇÃO	5 940 607	6 022 757	5 969 214	0.48	-0.89	25.46	24.31	
		REND. MÉDIO	13 210	13 033	14 243	7.82	9.28	-	-	
RONDÔNIA	P	ÁREA I	15 765	16 218	16 218	2.87	-	0.91	0.90	
		ÁREA II	15 765	16 218	16 218	2.87	-	0.92	0.92	
		PRODUÇÃO	245 469	260 534	261 734	6.63	0.46	1.05	1.07	
		REND. MÉDIO	15 571	16 064	16 138	3.64	0.46	-	-	
ACRE	P	ÁREA I	21 107	21 034	21 034	-0.35	-	1.22	1.17	
		ÁREA II	21 107	21 034	21 034	-0.35	-	1.23	1.20	
		PRODUÇÃO	355 779	355 509	355 509	-0.08	-	1.52	1.45	
		REND. MÉDIO	16 856	16 902	16 902	0.27	-	-	-	
AMAZONAS	P	ÁREA I	95 256	95 500	95 500	0.26	-	5.49	5.31	
		ÁREA II	94 942	95 500	95 500	0.59	-	5.51	5.45	
		PRODUÇÃO	957 434	964 550	964 550	0.74	-	4.10	3.93	
		REND. MÉDIO	10 084	10 100	10 100	0.16	-	-	-	
RORAIMA	P	ÁREA I	4 700	4 700	4 700	-	-	0.27	0.26	
		ÁREA II	4 500	4 500	4 500	-	-	0.26	0.26	
		PRODUÇÃO	58 500	58 500	58 500	-	-	0.25	0.24	
		REND. MÉDIO	13 000	13 000	13 000	-	-	-	-	
PARÁ	P	ÁREA I	298 839	305 598	303 437	1.54	-0.71	17.22	16.87	
		ÁREA II	296 382	305 598	262 568	-11.41	-14.08	17.21	14.97	
		PRODUÇÃO	4 097 392	4 135 681	4 080 938	-0.40	-1.32	17.56	16.62	
		REND. MÉDIO	13 825	13 533	15 542	12.42	14.85	-	-	
AMAPÁ	P	ÁREA I	5 000	7 257	7 257	45.14	-	0.29	0.40	
		ÁREA II	5 000	7 257	7 257	45.14	-	0.29	0.41	
		PRODUÇÃO	47 500	69 450	69 450	46.21	-	0.20	0.28	
		REND. MÉDIO	9 500	9 570	9 570	0.74	-	-	-	
TOCANTINS	P	ÁREA I	12 023	12 023	12 023	-	-	0.69	0.67	
		ÁREA II	12 023	12 023	12 023	-	-	0.70	0.69	
		PRODUÇÃO	178 533	178 533	178 533	-	-	0.77	0.73	
		REND. MÉDIO	14 849	14 849	14 849	-	-	-	-	
NORDESTE	P	ÁREA I	748 256	766 839	772 270	3.21	0.71	43.13	42.95	
		ÁREA II	740 034	766 767	768 633	3.86	0.24	42.98	43.84	
		PRODUÇÃO	8 014 327	8 445 923	8 452 196	5.46	0.07	34.34	34.42	
		REND. MÉDIO	10 830	11 015	10 996	1.53	-0.17	-	-	
MARANHÃO	P	ÁREA I	134 688	140 863	140 762	4.51	-0.07	7.76	7.83	
		ÁREA II	134 688	140 863	140 762	4.51	-0.07	7.82	8.03	
		PRODUÇÃO	937 693	1 045 214	1 045 909	11.54	0.07	4.02	4.26	
		REND. MÉDIO	6 962	7 420	7 430	6.72	0.13	-	-	
PIAUI	P	ÁREA I	35 532	41 172	41 172	15.87	-	2.05	2.29	
		ÁREA II	35 532	41 172	41 172	15.87	-	2.06	2.35	
		PRODUÇÃO	403 703	514 054	502 890	24.57	-2.17	1.73	2.05	
		REND. MÉDIO	11 362	12 486	12 214	7.50	-2.18	-	-	
CEARÁ	P	ÁREA I	84 029	82 459	84 053	0.03	1.93	4.84	4.67	
		ÁREA II	84 029	82 459	84 053	0.03	1.93	4.88	4.79	
		PRODUÇÃO	712 178	757 817	770 185	8.15	1.63	3.05	3.14	
		REND. MÉDIO	8 475	9 190	9 163	8.12	-0.29	-	-	
RIO GRANDE DO NORTE	P	ÁREA I	41 194	38 962	42 466	3.09	8.99	2.37	2.36	
		ÁREA II	40 401	38 962	39 893	-1.26	2.39	2.35	2.28	
		PRODUÇÃO	366 602	330 924	341 375	-6.88	3.16	1.57	1.39	
		REND. MÉDIO	9 074	8 494	8 557	-5.70	0.74	-	-	
PARAÍBA	P	ÁREA I	30 356	30 356	30 790	1.43	1.43	1.75	1.71	
		ÁREA II	30 348	30 348	29 790	-1.84	-1.84	1.76	1.70	
		PRODUÇÃO	263 997	263 997	257 920	-2.30	-2.30	1.13	1.05	
		REND. MÉDIO	8 699	8 699	8 658	-0.47	-0.47	-	-	

MANDIOCA

GRANDES REGIÕES	*SITUAÇÃO*		S A F R A / 2001				VARIACÃO (%)		PARTICIPACÃO (%)	
E	DA	VARIÁVEL	SAFRA/2000					SAFRA	SAFRA	
UNIDADES DA FEDERAÇÃO	*CULTURA			*MÊS ANTERIOR	*MÊS ATUAL	(6/4)	(6/5)	* 2000	* 2001	
1	2	3	4	5	6	7	8	9	10	

PERNAMBUCO	P	ÁREA I	41 565	50 000	50 000	20.29	-	2.40	2.78	
		ÁREA II	40 809	50 000	50 000	22.52	-	2.37	2.85	
		PRODUÇÃO	380 449	475 000	475 000	24.85	-	1.63	1.93	
		REND. MÉDIO	9 323	9 500	9 500	1.90	-	-	-	
ALAGOAS	P	ÁREA I	25 106	23 020	23 020	-8.31	-	1.45	1.28	
		ÁREA II	25 106	23 020	23 020	-8.31	-	1.46	1.31	
		PRODUÇÃO	360 952	343 619	343 619	-4.80	-	1.55	1.40	
		REND. MÉDIO	14 377	14 927	14 927	3.83	-	-	-	
SERGIPE	P	ÁREA I	30 285	32 163	32 163	6.20	-	1.75	1.79	
		ÁREA II	30 285	32 099	32 099	5.99	-	1.76	1.83	
		PRODUÇÃO	444 800	467 417	467 417	5.08	-	1.91	1.90	
		REND. MÉDIO	14 687	14 562	14 562	-0.85	-	-	-	
BAHIA	P	ÁREA I	325 501	327 844	327 844	0.72	-	18.76	18.23	
		ÁREA II	318 836	327 844	327 844	2.83	-	18.52	18.70	
		PRODUÇÃO	4 143 953	4 247 881	4 247 881	2.51	-	17.76	17.30	
		REND. MÉDIO	12 997	12 957	12 957	-0.31	-	-	-	
SUDESTE	P	ÁREA I	132 993	128 881	128 634	-3.28	-0.19	7.67	7.15	
		ÁREA II	132 993	128 881	128 634	-3.28	-0.19	7.72	7.34	
		PRODUÇÃO	2 124 736	2 058 001	2 052 322	-3.41	-0.28	9.10	8.36	
		REND. MÉDIO	15 976	15 968	15 955	-0.13	-0.08	-	-	
MINAS GERAIS	P	ÁREA I	69 509	68 120	67 873	-2.35	-0.36	4.01	3.77	
		ÁREA II	69 509	68 120	67 873	-2.35	-0.36	4.04	3.87	
		PRODUÇÃO	901 579	874 745	869 066	-3.61	-0.65	3.86	3.54	
		REND. MÉDIO	12 971	12 841	12 804	-1.29	-0.29	-	-	
ESPÍRITO SANTO	P	ÁREA I	16 216	17 008	17 008	4.88	-	0.93	0.95	
		ÁREA II	16 216	17 008	17 008	4.88	-	0.94	0.97	
		PRODUÇÃO	254 734	275 360	275 360	8.10	-	1.09	1.12	
		REND. MÉDIO	15 709	16 190	16 190	3.06	-	-	-	
RIO DE JANEIRO	P	ÁREA I	12 948	12 683	12 683	-2.05	-	0.75	0.71	
		ÁREA II	12 948	12 683	12 683	-2.05	-	0.75	0.72	
		PRODUÇÃO	198 533	178 436	178 436	-10.12	-	0.85	0.73	
		REND. MÉDIO	15 333	14 069	14 069	-8.24	-	-	-	
SÃO PAULO	P	ÁREA I	34 320	31 070	31 070	-9.47	-	1.98	1.73	
		ÁREA II	34 320	31 070	31 070	-9.47	-	1.99	1.77	
		PRODUÇÃO	769 890	729 460	729 460	-5.25	-	3.30	2.97	
		REND. MÉDIO	22 433	23 478	23 478	4.66	-	-	-	
SUL	P	ÁREA I	321 632	336 777	338 528	5.25	0.52	18.54	18.83	
		ÁREA II	321 492	336 765	338 516	5.30	0.52	18.67	19.31	
		PRODUÇÃO	6 039 326	6 286 800	6 433 074	6.52	2.33	25.88	26.20	
		REND. MÉDIO	18 785	18 668	19 004	1.17	1.80	-	-	
PARANÁ	P	ÁREA I	192 300	208 100	211 286	9.87	1.53	11.08	11.75	
		ÁREA II	192 300	208 100	211 286	9.87	1.53	11.17	12.05	
		PRODUÇÃO	4 050 000	4 300 000	4 437 006	9.56	3.19	17.36	18.07	
		REND. MÉDIO	21 061	20 663	21 000	-0.29	1.63	-	-	
SANTA CATARINA	P	ÁREA I	38 799	38 500	38 188	-1.57	-0.81	2.24	2.12	
		ÁREA II	38 799	38 500	38 188	-1.57	-0.81	2.25	2.18	
		PRODUÇÃO	691 996	693 000	697 651	0.82	0.67	2.97	2.84	
		REND. MÉDIO	17 835	18 000	18 269	2.43	1.49	-	-	
RIO GRANDE DO SUL	P	ÁREA I	90 533	90 177	89 054	-1.63	-1.25	5.22	4.95	
		ÁREA II	90 393	90 165	89 042	-1.49	-1.25	5.25	5.08	
		PRODUÇÃO	1 297 330	1 293 800	1 298 417	0.08	0.36	5.56	5.29	
		REND. MÉDIO	14 352	14 349	14 582	1.60	1.62	-	-	
CENTRO-OESTE	P	ÁREA I	79 398	98 545	98 545	24.12	-	4.58	5.48	
		ÁREA II	77 501	98 545	98 545	27.15	-	4.50	5.62	
		PRODUÇÃO	1 216 978	1 646 610	1 646 610	35.30	-	5.22	6.71	
		REND. MÉDIO	15 703	16 709	16 709	6.41	-	-	-	
MATO GROSSO DO SUL	P	ÁREA I	34 416	49 007	49 007	42.40	-	1.98	2.73	
		ÁREA II	32 519	49 007	49 007	50.70	-	1.89	2.79	
		PRODUÇÃO	591 231	970 344	970 344	64.12	-	2.53	3.95	
		REND. MÉDIO	18 181	19 800	19 800	8.90	-	-	-	

MANDIOCA

GRANDES REGIÕES		*SITUAÇÃO*	S A F R A / 2001				VARIACÃO (%)		PARTICIPACÃO (%)	
E	UNIDADES DA FEDERAÇÃO	DA	VARIÁVEL	SAFRA/2000	*MÊS ANTERIOR	*MÊS ATUAL	(6/4)	(6/5)	* SAFRA 2000	* SAFRA 2001
1	2	3	4	5	6	7	8	9	10	
MATO GROSSO	P	ÁREA I	27 317	32 649	32 649	19.52	-	1.57	1.82	
		ÁREA II	27 317	32 649	32 649	19.52	-	1.59	1.86	
		PRODUÇÃO	362 191	424 656	424 656	17.25	-	1.55	1.73	
		REND.MÉDIO	13 259	13 007	13 007	-1.90	-	-	-	
GOIÁS	P	ÁREA I	16 956	16 178	16 178	-4.59	-	0.98	0.90	
		ÁREA II	16 956	16 178	16 178	-4.59	-	0.98	0.92	
		PRODUÇÃO	251 892	239 913	239 913	-4.76	-	1.08	0.98	
		REND.MÉDIO	14 856	14 830	14 830	-0.18	-	-	-	
DISTRITO FEDERAL	P	ÁREA I	709	711	711	0.28	-	0.04	0.04	
		ÁREA II	709	711	711	0.28	-	0.04	0.04	
		PRODUÇÃO	11 664	11 697	11 697	0.28	-	0.05	0.05	
		REND.MÉDIO	16 451	16 451	16 451	-	-	-	-	

NOTAS - 1. SITUAÇÃO DA CULTURA: P (ÁREA I: DESTINADA À COLHEITA NO ANO, ÁREA II: A SER COLHIDA; PRODUÇÃO E RENDIMENTO MÉDIO ESPERADOS); C (ÁREA I: DESTINADA À COLHEITA NO ANO, ÁREA II: COLHIDA; PRODUÇÃO E RENDIMENTO MÉDIO OBTIDOS). A DIFERENÇA ENTRE AS ÁREAS I E II REFERE-SE A ÁREA PERDIDA.

2. ÁREA (ha), PRODUÇÃO (t) E RENDIMENTO MÉDIO (kg/ha).
NOS DADOS REFERENTES AO ANO ATUAL FORAM REPETIDAS AS INFORMAÇÕES DA SAFRA ANTERIOR PARA AS UNIDADES DA FEDERAÇÃO QUE AINDA NÃO OBTIVERAM SUAS ESTIMATIVAS NESTE ANO.

MILHO (em grão) - 1ª safra

GRANDES REGIÕES E UNIDADES DA FEDERAÇÃO		*SITUAÇÃO* DA VARIÁVEL	*SAFRA/2000	S A F R A / 2001		VARIACÃO (%)		PARTICIPACÃO (%)	
1	2	3	4	*MÊS ANTERIOR	*MÊS ATUAL	(6/4)	(6/5)	* SAFRA 2000	* SAFRA 2001
				5	6	7	8	9	10
TOTAL	P	ÁREA I	9 771 367	10 753 156	10 633 893	8.83	-1.11	100.00	100.00
		ÁREA II	9 565 402	10 655 754	10 486 695	9.63	-1.59	100.00	100.00
		PRODUÇÃO	28 020 503	34 882 286	35 243 153	25.78	1.03	100.00	100.00
		REND. MÉDIO	2 929	3 274	3 361	14.75	2.66	-	-
NORTE	P	ÁREA I	668 768	626 975	584 881	-12.54	-6.71	6.84	5.50
		ÁREA II	616 206	626 775	584 674	-5.12	-6.72	6.44	5.58
		PRODUÇÃO	908 440	959 108	921 867	1.48	-3.88	3.24	2.62
		REND. MÉDIO	1 474	1 530	1 577	6.99	3.07	-	-
RONDÔNIA	P	ÁREA I	129 953	133 239	133 279	2.56	0.03	1.33	1.25
		ÁREA II	129 953	133 239	133 279	2.56	0.03	1.36	1.27
		PRODUÇÃO	204 146	210 421	209 849	2.79	-0.27	0.73	0.60
		REND. MÉDIO	1 571	1 579	1 575	0.25	-0.25	-	-
ACRE	P	ÁREA I	31 902	33 246	33 246	4.21	-	0.33	0.31
		ÁREA II	31 902	33 246	33 246	4.21	-	0.33	0.32
		PRODUÇÃO	48 379	51 510	51 510	6.47	-	0.17	0.15
		REND. MÉDIO	1 516	1 549	1 549	2.18	-	-	-
AMAZONAS	P	ÁREA I	12 169	12 200	12 200	0.25	-	0.12	0.11
		ÁREA II	12 004	12 200	12 200	1.63	-	0.13	0.12
		PRODUÇÃO	17 966	18 251	18 251	1.59	-	0.06	0.05
		REND. MÉDIO	1 497	1 496	1 496	-0.07	-	-	-
RORAIMA	P	ÁREA I	15 200	15 200	15 200	-	-	0.16	0.14
		ÁREA II	15 000	15 000	15 000	-	-	0.16	0.14
		PRODUÇÃO	19 500	19 500	19 500	-	-	0.07	0.06
		REND. MÉDIO	1 300	1 300	1 300	-	-	-	-
PARÁ	P	ÁREA I	419 719	371 600	329 466	-21.50	-11.34	4.30	3.10
		ÁREA II	367 572	371 600	329 459	-10.37	-11.34	3.84	3.14
		PRODUÇÃO	496 222	543 959	507 290	2.23	-6.74	1.77	1.44
		REND. MÉDIO	1 350	1 464	1 540	14.07	5.19	-	-
AMAPÁ	P	ÁREA I	1 200	2 140	2 140	78.33	-	0.01	0.02
		ÁREA II	1 200	2 140	2 140	78.33	-	0.01	0.02
		PRODUÇÃO	840	1 635	1 635	94.64	-	0.00	0.00
		REND. MÉDIO	700	764	764	9.14	-	-	-
TOCANTINS	P	ÁREA I	58 625	59 350	59 350	1.24	-	0.60	0.56
		ÁREA II	58 575	59 350	59 350	1.32	-	0.61	0.57
		PRODUÇÃO	121 387	113 832	113 832	-6.22	-	0.43	0.32
		REND. MÉDIO	2 072	1 918	1 918	-7.43	-	-	-
NORDESTE	P	ÁREA I	2 299 475	2 341 788	2 319 458	0.87	-0.95	23.53	21.81
		ÁREA II	2 203 827	2 246 747	2 177 638	-1.19	-3.08	23.04	20.77
		PRODUÇÃO	2 707 363	2 615 385	2 249 301	-16.92	-14.00	9.66	6.38
		REND. MÉDIO	1 228	1 164	1 033	-15.88	-11.25	-	-
MARANHÃO	P	ÁREA I	319 662	323 582	322 728	0.96	-0.26	3.27	3.03
		ÁREA II	319 662	323 582	322 728	0.96	-0.26	3.34	3.08
		PRODUÇÃO	314 140	323 896	322 775	2.75	-0.35	1.12	0.92
		REND. MÉDIO	983	1 001	1 000	1.73	-0.10	-	-
PIAUI	P	ÁREA I	275 315	278 419	278 414	1.13	-0.00	2.82	2.62
		ÁREA II	272 496	278 419	278 414	2.17	-0.00	2.85	2.65
		PRODUÇÃO	229 328	324 775	175 720	-23.38	-45.89	0.82	0.50
		REND. MÉDIO	842	1 166	631	-25.06	-45.88	-	-
CEARÁ	P	ÁREA I	618 826	594 086	589 170	-4.79	-0.83	6.33	5.54
		ÁREA II	618 176	585 970	576 713	-6.71	-1.58	6.46	5.50
		PRODUÇÃO	635 222	618 621	400 378	-36.97	-35.28	2.27	1.14
		REND. MÉDIO	1 028	1 056	694	-32.49	-34.28	-	-
RIO GRANDE DO NORTE	P	ÁREA I	97 390	82 356	82 351	-15.44	-0.01	1.00	0.77
		ÁREA II	93 196	82 356	53 714	-42.36	-34.78	0.97	0.51
		PRODUÇÃO	57 564	53 505	16 413	-71.49	-69.32	0.21	0.05
		REND. MÉDIO	618	650	306	-50.49	-52.92	-	-
PARAÍBA	P	ÁREA I	174 785	174 785	156 881	-10.24	-10.24	1.79	1.48
		ÁREA II	169 464	169 464	143 441	-15.36	-15.36	1.77	1.37
		PRODUÇÃO	125 242	125 242	118 623	-5.28	-5.28	0.45	0.34
		REND. MÉDIO	739	739	827	11.91	11.91	-	-

MILHO (em grão) - 1ª safra

GRANDES REGIÕES E UNIDADES DA FEDERAÇÃO		*SITUAÇÃO* DA VARIÁVEL	*SAFRA/2000	S A F R A / 2001		VARIACÃO (%)		PARTICIPACÃO (%)	
1	2	3	4	*MÊS ANTERIOR	*MÊS ATUAL	(6/4)	(6/5)	*SAFRA 2000	*SAFRA 2001
				5	6	7	8	9	10
PERNAMBUCO	P	ÁREA I	300 874	300 000	300 000	-0.29	-	3.08	2.82
		ÁREA II	239 362	300 000	300 000	25.33	-	2.50	2.86
		PRODUÇÃO	139 562	180 000	180 000	28.97	-	0.50	0.51
		REND. MÉDIO	583	600	600	2.92	-	-	-
ALAGOAS	P	ÁREA I	70 895	89 385	89 385	26.08	-	0.73	0.84
		ÁREA II	57 090	89 385	89 385	56.57	-	0.60	0.85
		PRODUÇÃO	42 544	61 083	61 083	43.58	-	0.15	0.17
		REND. MÉDIO	745	683	683	-8.32	-	-	-
SERGIPE	P	ÁREA I	85 835	93 129	93 129	8.50	-	0.88	0.88
		ÁREA II	78 488	93 129	93 129	18.65	-	0.82	0.89
		PRODUÇÃO	86 933	102 822	102 822	18.28	-	0.31	0.29
		REND. MÉDIO	1 108	1 104	1 104	-0.36	-	-	-
BAHIA	P	ÁREA I	355 893	406 046	407 400	14.47	0.33	3.64	3.83
		ÁREA II	355 893	324 442	320 114	-10.05	-1.33	3.72	3.05
		PRODUÇÃO	1 076 828	825 441	871 487	-19.07	5.58	3.84	2.47
		REND. MÉDIO	3 026	2 544	2 722	-10.05	7.00	-	-
SUDESTE	P	ÁREA I	1 942 785	2 111 493	2 094 434	7.81	-0.81	19.88	19.70
		ÁREA II	1 942 785	2 111 467	2 094 408	7.80	-0.81	20.31	19.97
		PRODUÇÃO	6 912 750	7 243 392	7 198 867	4.14	-0.61	24.67	20.43
		REND. MÉDIO	3 558	3 431	3 437	-3.40	0.17	-	-
MINAS GERAIS	C	ÁREA I	1 197 665	1 244 681	1 227 622	2.50	-1.37	12.26	11.54
		ÁREA II	1 197 665	1 244 681	1 227 622	2.50	-1.37	12.52	11.71
		PRODUÇÃO	4 146 303	4 028 428	3 983 903	-3.92	-1.11	14.80	11.30
		REND. MÉDIO	3 462	3 237	3 245	-6.27	0.25	-	-
ESPÍRITO SANTO	P	ÁREA I	45 304	46 275	46 275	2.14	-	0.46	0.44
		ÁREA II	45 304	46 275	46 275	2.14	-	0.47	0.44
		PRODUÇÃO	111 621	115 328	115 328	3.32	-	0.40	0.33
		REND. MÉDIO	2 464	2 492	2 492	1.14	-	-	-
RIO DE JANEIRO	P	ÁREA I	16 366	14 077	14 077	-13.99	-	0.17	0.13
		ÁREA II	16 366	14 051	14 051	-14.15	-	0.17	0.13
		PRODUÇÃO	32 026	26 217	26 217	-18.14	-	0.11	0.07
		REND. MÉDIO	1 957	1 866	1 866	-4.65	-	-	-
SÃO PAULO	P	ÁREA I	683 450	806 460	806 460	18.00	-	6.99	7.58
		ÁREA II	683 450	806 460	806 460	18.00	-	7.15	7.69
		PRODUÇÃO	2 622 800	3 073 419	3 073 419	17.18	-	9.36	8.72
		REND. MÉDIO	3 838	3 811	3 811	-0.70	-	-	-
SUL	P	ÁREA I	3 904 974	4 447 040	4 409 140	12.91	-0.85	39.96	41.46
		ÁREA II	3 854 414	4 447 040	4 406 130	14.31	-0.92	40.30	42.02
		PRODUÇÃO	13 170 509	18 386 500	19 195 698	45.75	4.40	47.00	54.47
		REND. MÉDIO	3 417	4 135	4 357	27.51	5.37	-	-
PARANÁ	P	ÁREA I	1 541 505	1 894 550	1 846 560	19.79	-2.53	15.78	17.36
		ÁREA II	1 541 505	1 894 550	1 846 560	19.79	-2.53	16.12	17.61
		PRODUÇÃO	5 835 000	8 942 276	9 232 800	58.23	3.25	20.82	26.20
		REND. MÉDIO	3 785	4 720	5 000	32.10	5.93	-	-
SANTA CATARINA	P	ÁREA I	826 010	890 000	897 016	8.60	0.79	8.45	8.44
		ÁREA II	825 572	890 000	897 016	8.65	0.79	8.63	8.55
		PRODUÇÃO	3 403 265	3 820 000	3 946 870	15.97	3.32	12.15	11.20
		REND. MÉDIO	4 122	4 292	4 400	6.74	2.52	-	-
RIO GRANDE DO SUL	P	ÁREA I	1 537 459	1 662 490	1 665 564	8.33	0.18	15.73	15.66
		ÁREA II	1 487 337	1 662 490	1 662 554	11.78	0.00	15.55	15.85
		PRODUÇÃO	3 932 244	5 624 224	6 016 028	52.99	6.97	14.03	17.07
		REND. MÉDIO	2 644	3 383	3 619	36.88	6.98	-	-
CENTRO-OESTE	P	ÁREA I	955 365	1 225 860	1 225 980	28.33	0.01	9.78	11.53
		ÁREA II	948 170	1 223 725	1 223 845	29.07	0.01	9.91	11.67
		PRODUÇÃO	4 321 441	5 677 901	5 677 420	31.38	-0.01	15.42	16.11
		REND. MÉDIO	4 558	4 640	4 639	1.78	-0.02	-	-
MATO GROSSO DO SUL	P	ÁREA I	138 772	217 203	217 203	56.52	-	1.42	2.04
		ÁREA II	131 877	217 203	217 203	64.70	-	1.38	2.07
		PRODUÇÃO	553 502	1 160 000	1 160 000	109.57	-	1.98	3.29
		REND. MÉDIO	4 197	5 341	5 341	27.26	-	-	-

MILHO (em grão) - 1ª safra

GRANDES REGIÕES		*SITUAÇÃO*	S A F R A / 2001				VARIACÃO (%)		PARTICIPACÃO (%)	
E	DA	VARIÁVEL	SAFRA/2000	MÊS ANTERIOR	MÊS ATUAL	(6/4)	(6/5)	SAFRA 2000	SAFRA 2001	
UNIDADES DA FEDERAÇÃO	*CULTURA*									
1	2	3	4	5	6	7	8	9	10	
MATO GROSSO	P	ÁREA I	184 508	239 843	239 843	29.99	-	1.89	2.26	
		ÁREA II	184 208	239 843	239 843	30.20	-	1.93	2.29	
		PRODUÇÃO	655 495	926 076	926 076	41.28	-	2.34	2.63	
		REND.MÉDIO	3 558	3 861	3 861	8.52	-	-	-	
GOIÁS	P	ÁREA I	604 967	740 621	740 621	22.42	-	6.19	6.96	
		ÁREA II	604 967	738 486	738 486	22.07	-	6.32	7.04	
		PRODUÇÃO	2 973 719	3 474 357	3 474 357	16.84	-	10.61	9.86	
		REND.MÉDIO	4 916	4 705	4 705	-4.29	-	-	-	
DISTRITO FEDERAL	P	ÁREA I	27 118	28 193	28 313	4.41	0.43	0.28	0.27	
		ÁREA II	27 118	28 193	28 313	4.41	0.43	0.28	0.27	
		PRODUÇÃO	138 725	117 468	116 987	-15.67	-0.41	0.50	0.33	
		REND.MÉDIO	5 116	4 167	4 132	-19.23	-0.84	-	-	

NOTAS - 1. SITUAÇÃO DA CULTURA: P (ÁREA I: PLANTADA; ÁREA II: A SER COLHIDA; PRODUÇÃO E RENDIMENTO MÉDIO ESPERADOS);
C (ÁREA I: PLANTADA; ÁREA II: COLHIDA; PRODUÇÃO E RENDIMENTO MÉDIO OBTIDOS).

A DIFERENÇA ENTRE AS ÁREAS I E II REFERE-SE A ÁREA PERDIDA.

2. ÁREA (ha), PRODUÇÃO (t) E RENDIMENTO MÉDIO (kg/ha).

NOS DADOS REFERENTES AO ANO ATUAL FORAM REPETIDAS AS INFORMAÇÕES DA SAFRA ANTERIOR PARA AS UNIDADES DA FEDERAÇÃO QUE AINDA NÃO OBTIVERAM SUAS ESTIMATIVAS NESTE ANO.

MILHO (em grão) - 2ª safra

GRANDES REGIÕES		*SITUAÇÃO*	S A F R A / 2001			VARIACÃO (%)		PARTICIPACÃO (%)	
E	UNIDADES DA FEDERAÇÃO	DA VARIÁVEL	SAFRA/2000	*MÊS ANTERIOR	MÊS ATUAL	(6/4)	(6/5)	SAFRA 2000	SAFRA 2001
1	2	3	4	5	6	7	8	9	10
TOTAL	P	ÁREA I	2 877 511	2 425 465	2 442 123	-15.13	0.69	100.00	100.00
		ÁREA II	2 049 315	2 425 465	2 442 123	19.17	0.69	100.00	100.00
		PRODUÇÃO	3 858 889	5 852 102	5 907 693	53.09	0.95	100.00	100.00
		REND.MÉDIO	1 883	2 413	2 419	28.47	0.25	-	-
NORDESTE	P	ÁREA I	318 374	296 282	296 931	-6.74	0.22	11.06	12.16
		ÁREA II	318 374	296 282	296 931	-6.74	0.22	15.54	12.16
		PRODUÇÃO	244 741	253 104	254 166	3.85	0.42	6.34	4.30
		REND.MÉDIO	769	854	856	11.31	0.23	-	-
BAHIA	P	ÁREA I	318 374	296 282	296 931	-6.74	0.22	11.06	12.16
		ÁREA II	318 374	296 282	296 931	-6.74	0.22	15.54	12.16
		PRODUÇÃO	244 741	253 104	254 166	3.85	0.42	6.34	4.30
		REND.MÉDIO	769	854	856	11.31	0.23	-	-
SUDESTE	P	ÁREA I	441 494	415 991	419 378	-5.01	0.81	15.34	17.17
		ÁREA II	441 494	415 991	419 378	-5.01	0.81	21.54	17.17
		PRODUÇÃO	516 232	482 826	497 596	-3.61	3.06	13.38	8.42
		REND.MÉDIO	1 169	1 161	1 187	1.54	2.24	-	-
MINAS GERAIS	P	ÁREA I	42 884	17 281	20 668	-51.80	19.60	1.49	0.85
		ÁREA II	42 884	17 281	20 668	-51.80	19.60	2.09	0.85
		PRODUÇÃO	85 922	52 366	67 136	-21.86	28.21	2.23	1.14
		REND.MÉDIO	2 004	3 030	3 248	62.08	7.19	-	-
ESPÍRITO SANTO	P	ÁREA I	200	300	300	50.00	-	0.01	0.01
		ÁREA II	200	300	300	50.00	-	0.01	0.01
		PRODUÇÃO	720	870	870	20.83	-	0.02	0.01
		REND.MÉDIO	3 600	2 900	2 900	-19.44	-	-	-
SÃO PAULO	P	ÁREA I	398 410	398 410	398 410	-	-	13.85	16.31
		ÁREA II	398 410	398 410	398 410	-	-	19.44	16.31
		PRODUÇÃO	429 590	429 590	429 590	-	-	11.13	7.27
		REND.MÉDIO	1 078	1 078	1 078	-	-	-	-
SUL	P	ÁREA I	1 125 860	924 950	937 572	-16.72	1.36	39.13	38.39
		ÁREA II	435 638	924 950	937 572	115.22	1.36	21.26	38.39
		PRODUÇÃO	1 129 973	2 913 593	2 953 352	161.36	1.36	29.28	49.99
		REND.MÉDIO	2 594	3 150	3 150	21.43	-	-	-
PARANÁ	P	ÁREA I	1 125 860	924 950	937 572	-16.72	1.36	39.13	38.39
		ÁREA II	435 638	924 950	937 572	115.22	1.36	21.26	38.39
		PRODUÇÃO	1 129 973	2 913 593	2 953 352	161.36	1.36	29.28	49.99
		REND.MÉDIO	2 594	3 150	3 150	21.43	-	-	-
CENTRO-OESTE	P	ÁREA I	991 783	788 242	788 242	-20.52	-	34.47	32.28
		ÁREA II	853 809	788 242	788 242	-7.68	-	41.66	32.28
		PRODUÇÃO	1 967 943	2 202 579	2 202 579	11.92	-	51.00	37.28
		REND.MÉDIO	2 305	2 794	2 794	21.21	-	-	-
MATO GROSSO DO SUL	P	ÁREA I	374 625	320 000	320 000	-14.58	-	13.02	13.10
		ÁREA II	262 661	320 000	320 000	21.83	-	12.82	13.10
		PRODUÇÃO	516 069	864 000	864 000	67.42	-	13.37	14.62
		REND.MÉDIO	1 965	2 700	2 700	37.40	-	-	-
MATO GROSSO	P	ÁREA I	376 921	311 378	311 378	-17.39	-	13.10	12.75
		ÁREA II	356 271	311 378	311 378	-12.60	-	17.38	12.75
		PRODUÇÃO	766 118	775 213	775 213	1.19	-	19.85	13.12
		REND.MÉDIO	2 150	2 490	2 490	15.81	-	-	-
GOIÁS	P	ÁREA I	240 237	156 864	156 864	-34.70	-	8.35	6.42
		ÁREA II	234 877	156 864	156 864	-33.21	-	11.46	6.42
		PRODUÇÃO	685 756	563 366	563 366	-17.85	-	17.77	9.54
		REND.MÉDIO	2 920	3 591	3 591	22.98	-	-	-

NOTAS - 1. SITUAÇÃO DA CULTURA: P (ÁREA I: PLANTADA; ÁREA II: A SER COLHIDA; PRODUÇÃO E RENDIMENTO MÉDIO ESPERADOS);
C (ÁREA I: PLANTADA; ÁREA II: COLHIDA; PRODUÇÃO E RENDIMENTO MÉDIO OBTIDOS).
A DIFERENÇA ENTRE AS ÁREAS I E II REFERE-SE A ÁREA PERDIDA.

2. ÁREA (ha), PRODUÇÃO (t) E RENDIMENTO MÉDIO (kg/ha).

NOS DADOS REFERENTES AO ANO ATUAL FORAM REPETIDAS AS INFORMAÇÕES DA SAFRA ANTERIOR PARA AS UNIDADES DA FEDERAÇÃO QUE AINDA NÃO OBTIVERAM SUAS ESTIMATIVAS NESTE ANO.

PIMENTA-DO-REINO

GRANDES REGIÕES E UNIDADES DA FEDERAÇÃO		*SITUAÇÃO* DA VARIÁVEL	*SAFRA/2000	S A F R A / 2001			VARIACÃO (%)		PARTICIPACÃO (%)	
1	2	3	4	*MÊS ANTERIOR	*MÊS ATUAL	(6/4)	(6/5)	*SAFRA 2000	*SAFRA 2001	
				5	6	7	8	9	10	
TOTAL	P	ÁREA I	16 277	19 196	22 574	38.69	17.60	100.00	100.00	
		ÁREA II	16 262	19 148	19 526	20.07	1.97	100.00	100.00	
		PRODUÇÃO	38 443	48 064	48 429	25.98	0.76	100.00	100.00	
		REND.MÉDIO	2 364	2 510	2 480	4.91	-1.20	-	-	
NORTE	P	ÁREA I	13 591	16 505	19 875	46.24	20.42	83.50	88.04	
		ÁREA II	13 586	16 505	16 875	24.21	2.24	83.54	86.42	
		PRODUÇÃO	33 285	42 291	42 639	28.10	0.82	86.58	88.04	
		REND.MÉDIO	2 450	2 562	2 527	3.14	-1.37	-	-	
PARÁ	P	ÁREA I	13 591	16 505	19 875	46.24	20.42	83.50	88.04	
		ÁREA II	13 586	16 505	16 875	24.21	2.24	83.54	86.42	
		PRODUÇÃO	33 285	42 291	42 639	28.10	0.82	86.58	88.04	
		REND.MÉDIO	2 450	2 562	2 527	3.14	-1.37	-	-	
NORDESTE	P	ÁREA I	1 041	1 043	1 051	0.96	0.77	6.40	4.66	
		ÁREA II	1 031	1 043	1 051	1.94	0.77	6.34	5.38	
		PRODUÇÃO	1 865	2 532	2 549	36.68	0.67	4.85	5.26	
		REND.MÉDIO	1 809	2 428	2 425	34.05	-0.12	-	-	
MARANHÃO	P	ÁREA I	188	188	188	-	-	1.16	0.83	
		ÁREA II	188	188	188	-	-	1.16	0.96	
		PRODUÇÃO	240	240	240	-	-	0.62	0.50	
		REND.MÉDIO	1 277	1 277	1 277	-	-	-	-	
PARAÍBA	P	ÁREA I	121	121	129	6.61	6.61	0.74	0.57	
		ÁREA II	121	121	129	6.61	6.61	0.74	0.66	
		PRODUÇÃO	73	73	90	23.29	23.29	0.19	0.19	
		REND.MÉDIO	603	603	698	15.75	15.75	-	-	
BAHIA	P	ÁREA I	732	734	734	0.27	-	4.50	3.25	
		ÁREA II	722	734	734	1.66	-	4.44	3.76	
		PRODUÇÃO	1 552	2 219	2 219	42.98	-	4.04	4.58	
		REND.MÉDIO	2 150	3 023	3 023	40.60	-	-	-	
SUDESTE	P	ÁREA I	1 645	1 648	1 648	0.18	-	10.11	7.30	
		ÁREA II	1 645	1 600	1 600	-2.74	-	10.12	8.19	
		PRODUÇÃO	3 293	3 241	3 241	-1.58	-	8.57	6.69	
		REND.MÉDIO	2 002	2 026	2 026	1.20	-	-	-	
ESPÍRITO SANTO	P	ÁREA I	1 645	1 648	1 648	0.18	-	10.11	7.30	
		ÁREA II	1 645	1 600	1 600	-2.74	-	10.12	8.19	
		PRODUÇÃO	3 293	3 241	3 241	-1.58	-	8.57	6.69	
		REND.MÉDIO	2 002	2 026	2 026	1.20	-	-	-	

NOTAS - 1. SITUAÇÃO DA CULTURA: P (ÁREA I: DESTINADA À COLHEITA NO ANO, ÁREA II: A SER COLHIDA; PRODUÇÃO E RENDIMENTO MÉDIO ESPERADOS);
C (ÁREA I: DESTINADA À COLHEITA NO ANO, ÁREA II: COLHIDA; PRODUÇÃO E RENDIMENTO MÉDIO OBTIDOS).
A DIFERENÇA ENTRE AS ÁREAS I E II REFERE-SE À ÁREA PERDIDA.

2. ÁREA (ha), PRODUÇÃO (t) E RENDIMENTO MÉDIO (kg/ha).
NOS DADOS REFERENTES AO ANO ATUAL FORAM REPETIDAS AS INFORMAÇÕES DA SAFRA ANTERIOR PARA AS UNIDADES DA FEDERAÇÃO QUE AINDA NÃO OBTIVERAM SUAS ESTIMATIVAS NESTE ANO.

RAMI (fibra)

GRANDES REGIÕES		*SITUAÇÃO*	S A F R A / 2001			VARIACÃO (%)		PARTICIPACÃO (%)	
E	DA	VARIÁVEL	SAFRA/2000	MÊS ANTERIOR	MÊS ATUAL	(6/4)	(6/5)	SAFRA 2000	SAFRA 2001
UNIDADES DA FEDERAÇÃO	*CULTURA*								
1	2	3	4	5	6	7	8	9	10
TOTAL	P	ÁREA I	465	465	465	-	-	100.00	100.00
		ÁREA II	465	465	465	-	-	100.00	100.00
		PRODUÇÃO	950	950	950	-	-	100.00	100.00
		REND.MÉDIO	2 043	2 043	2 043	-	-	-	-
SUL	P	ÁREA I	465	465	465	-	-	100.00	100.00
		ÁREA II	465	465	465	-	-	100.00	100.00
		PRODUÇÃO	950	950	950	-	-	100.00	100.00
		REND.MÉDIO	2 043	2 043	2 043	-	-	-	-
PARANÁ	P	ÁREA I	465	465	465	-	-	100.00	100.00
		ÁREA II	465	465	465	-	-	100.00	100.00
		PRODUÇÃO	950	950	950	-	-	100.00	100.00
		REND.MÉDIO	2 043	2 043	2 043	-	-	-	-

NOTAS - 1. SITUAÇÃO DA CULTURA: P (ÁREA I: PLANTADA; ÁREA II: A SER COLHIDA; PRODUÇÃO E RENDIMENTO MÉDIO ESPERADOS);
C (ÁREA I: PLANTADA; ÁREA II: COLHIDA; PRODUÇÃO E RENDIMENTO MÉDIO OBTIDOS).

A DIFERENÇA ENTRE AS ÁREAS I E II REFERE-SE A ÁREA PERDIDA.

2. ÁREA (ha), PRODUÇÃO (t) E RENDIMENTO MÉDIO (kg/ha).

NOS DADOS REFERENTES AO ANO ATUAL FORAM REPETIDAS AS INFORMAÇÕES DA SAFRA ANTERIOR PARA AS UNIDADES DA FEDERAÇÃO QUE AINDA NÃO OBTIVERAM SUAS ESTIMATIVAS NESTE ANO.

SISAL (fibra)

GRANDES REGIÕES		*SITUAÇÃO*	S A F R A / 2001				VARIACÃO (%)		PARTICIPACÃO (%)	
E	DA	VARIÁVEL	SAFRA/2000	*MÊS ANTERIOR	*MÊS ATUAL	(6/4)	(6/5)	*SAFRA	*SAFRA	
UNIDADES DA FEDERAÇÃO	*CULTURA							2000	2001	
1	2	3	4	5	6	7	8	9	10	
TOTAL	P	ÁREA I	204 634	196 979	198 404	-3.04	0.72	100.00	100.00	
		ÁREA II	194 514	196 279	197 093	1.33	0.41	100.00	100.00	
		PRODUÇÃO	194 462	191 578	192 564	-0.98	0.51	100.00	100.00	
		REND.MÉDIO	1 000	976	977	-2.30	0.10	-	-	
NORDESTE	P	ÁREA I	204 634	196 979	198 404	-3.04	0.72	100.00	100.00	
		ÁREA II	194 514	196 279	197 093	1.33	0.41	100.00	100.00	
		PRODUÇÃO	194 462	191 578	192 564	-0.98	0.51	100.00	100.00	
		REND.MÉDIO	1 000	976	977	-2.30	0.10	-	-	
CEARÁ	P	ÁREA I	170	170	170	-	-	0.08	0.09	
		ÁREA II	170	170	170	-	-	0.09	0.09	
		PRODUÇÃO	204	204	204	-	-	0.10	0.11	
		REND.MÉDIO	1 200	1 200	1 200	-	-	-	-	
RIO GRANDE DO NORTE	P	ÁREA I	1 050	1 050	3 050	190.48	190.48	0.51	1.54	
		ÁREA II	1 050	1 050	3 050	190.48	190.48	0.54	1.55	
		PRODUÇÃO	370	370	2 170	486.49	486.49	0.19	1.13	
		REND.MÉDIO	352	352	711	101.99	101.99	-	-	
PARAÍBA	P	ÁREA I	7 629	7 629	7 054	-7.54	-7.54	3.73	3.56	
		ÁREA II	6 929	6 929	5 743	-17.12	-17.12	3.56	2.91	
		PRODUÇÃO	5 129	5 129	4 315	-15.87	-15.87	2.64	2.24	
		REND.MÉDIO	740	740	751	1.49	1.49	-	-	
PERNAMBUCO	P	ÁREA I	220	100	100	-54.55	-	0.11	0.05	
		ÁREA II	100	100	100	-	-	0.05	0.05	
		PRODUÇÃO	80	80	80	-	-	0.04	0.04	
		REND.MÉDIO	800	800	800	-	-	-	-	
BAHIA	P	ÁREA I	195 565	188 030	188 030	-3.85	-	95.57	94.77	
		ÁREA II	186 265	188 030	188 030	0.95	-	95.76	95.40	
		PRODUÇÃO	188 679	185 795	185 795	-1.53	-	97.03	96.48	
		REND.MÉDIO	1 013	988	988	-2.47	-	-	-	

NOTAS - 1. SITUAÇÃO DA CULTURA: P (ÁREA I: DESTINADA À COLHEITA NO ANO, ÁREA II: A SER COLHIDA; PRODUÇÃO E RENDIMENTO MÉDIO ESPERADOS);
C (ÁREA I: DESTINADA À COLHEITA NO ANO, ÁREA II: COLHIDA; PRODUÇÃO E RENDIMENTO MÉDIO OBTIDOS).
A DIFERENÇA ENTRE AS ÁREAS I E II REFERE-SE A ÁREA PERDIDA.

2. ÁREA (ha), PRODUÇÃO (t) E RENDIMENTO MÉDIO (kg/ha).
NOS DADOS REFERENTES AO ANO ATUAL FORAM REPETIDAS AS INFORMAÇÕES DA SAFRA ANTERIOR PARA AS UNIDADES DA FEDERAÇÃO QUE AINDA NÃO OBTIVERAM SUAS ESTIMATIVAS NESTE ANO.

SOJA (em grão)

GRANDES REGIÕES		*SITUAÇÃO*	S A F R A / 2001				VARIACÃO (%)		PARTICIPACÃO (%)	
E	DA	VARIÁVEL	SAFRA/2000	MÊS ANTERIOR	MÊS ATUAL	(6/4)	(6/5)	SAFRA	SAFRA	
UNIDADES DA FEDERAÇÃO	*CULTURA							2000	2001	
1	2	3	4	5	6	7	8	9	10	
TOTAL	P	ÁREA I	13 675 888	13 859 784	13 840 405	1.20	-0.14	100.00	100.00	
		ÁREA II	13 640 026	13 859 781	13 837 579	1.45	-0.16	100.00	100.00	
		PRODUÇÃO	32 734 958	36 309 797	36 837 638	12.53	1.45	100.00	100.00	
		REND. MÉDIO	2 400	2 620	2 662	10.92	1.60	-	-	
NORTE	P	ÁREA I	57 919	45 253	45 253	-21.87	-	0.42	0.33	
		ÁREA II	57 919	45 253	45 253	-21.87	-	0.42	0.33	
		PRODUÇÃO	144 362	108 421	108 421	-24.90	-	0.44	0.29	
		REND. MÉDIO	2 492	2 396	2 396	-3.85	-	-	-	
TOCANTINS	P	ÁREA I	57 919	45 253	45 253	-21.87	-	0.42	0.33	
		ÁREA II	57 919	45 253	45 253	-21.87	-	0.42	0.33	
		PRODUÇÃO	144 362	108 421	108 421	-24.90	-	0.44	0.29	
		REND. MÉDIO	2 492	2 396	2 396	-3.85	-	-	-	
NORDESTE	P	ÁREA I	846 776	966 207	966 305	14.12	0.01	6.19	6.98	
		ÁREA II	846 776	966 207	965 417	14.01	-0.08	6.21	6.98	
		PRODUÇÃO	2 048 510	2 266 677	2 077 483	1.41	-8.35	6.26	5.64	
		REND. MÉDIO	2 419	2 346	2 152	-11.04	-8.27	-	-	
MARANHÃO	P	ÁREA I	178 416	213 436	213 616	19.73	0.08	1.30	1.54	
		ÁREA II	178 416	213 436	213 616	19.73	0.08	1.31	1.54	
		PRODUÇÃO	439 432	541 977	542 074	23.36	0.02	1.34	1.47	
		REND. MÉDIO	2 463	2 539	2 538	3.05	-0.04	-	-	
PIAUI	P	ÁREA I	40 004	62 771	62 689	56.71	-0.13	0.29	0.45	
		ÁREA II	40 004	62 771	61 801	54.49	-1.55	0.29	0.45	
		PRODUÇÃO	100 963	151 500	127 809	26.59	-15.64	0.31	0.35	
		REND. MÉDIO	2 524	2 414	2 068	-18.07	-14.33	-	-	
BAHIA	P	ÁREA I	628 356	690 000	690 000	9.81	-	4.59	4.99	
		ÁREA II	628 356	690 000	690 000	9.81	-	4.61	4.99	
		PRODUÇÃO	1 508 115	1 573 200	1 407 600	-6.66	-10.53	4.61	3.82	
		REND. MÉDIO	2 400	2 280	2 040	-15.00	-10.53	-	-	
SUDESTE	P	ÁREA I	1 135 064	1 152 523	1 142 733	0.68	-0.85	8.30	8.26	
		ÁREA II	1 135 064	1 152 523	1 142 733	0.68	-0.85	8.32	8.26	
		PRODUÇÃO	2 628 939	2 549 958	2 512 011	-4.45	-1.49	8.03	6.82	
		REND. MÉDIO	2 316	2 213	2 198	-5.09	-0.68	-	-	
MINAS GERAIS	C	ÁREA I	600 054	646 423	636 633	6.10	-1.51	4.39	4.60	
		ÁREA II	600 054	646 423	636 633	6.10	-1.51	4.40	4.60	
		PRODUÇÃO	1 438 829	1 414 270	1 376 323	-4.34	-2.68	4.40	3.74	
		REND. MÉDIO	2 398	2 188	2 162	-9.84	-1.19	-	-	
SÃO PAULO	P	ÁREA I	535 010	506 100	506 100	-5.40	-	3.91	3.66	
		ÁREA II	535 010	506 100	506 100	-5.40	-	3.92	3.66	
		PRODUÇÃO	1 190 110	1 135 688	1 135 688	-4.57	-	3.64	3.08	
		REND. MÉDIO	2 224	2 244	2 244	0.90	-	-	-	
SUL	P	ÁREA I	6 098 532	5 943 680	5 933 993	-2.70	-0.16	44.59	42.87	
		ÁREA II	6 069 812	5 943 677	5 932 055	-2.27	-0.20	44.50	42.87	
		PRODUÇÃO	12 466 691	14 925 120	15 682 116	25.79	5.07	38.08	42.57	
		REND. MÉDIO	2 054	2 511	2 644	28.72	5.30	-	-	
PARANÁ	P	ÁREA I	2 852 585	2 774 173	2 780 255	-2.54	0.22	20.86	20.09	
		ÁREA II	2 852 585	2 774 173	2 780 255	-2.54	0.22	20.91	20.09	
		PRODUÇÃO	7 155 974	8 183 810	8 280 133	15.71	1.18	21.86	22.48	
		REND. MÉDIO	2 509	2 950	2 978	18.69	0.95	-	-	
SANTA CATARINA	C	ÁREA I	212 412	200 000	194 938	-8.23	-2.53	1.55	1.41	
		ÁREA II	212 412	200 000	194 938	-8.23	-2.53	1.56	1.41	
		PRODUÇÃO	524 688	510 000	520 878	-0.73	2.13	1.60	1.41	
		REND. MÉDIO	2 470	2 550	2 672	8.18	4.78	-	-	
RIO GRANDE DO SUL	P	ÁREA I	3 033 535	2 969 507	2 958 800	-2.46	-0.36	22.18	21.38	
		ÁREA II	3 004 815	2 969 504	2 956 862	-1.60	-0.43	22.03	21.37	
		PRODUÇÃO	4 786 029	6 231 310	6 881 105	43.77	10.43	14.62	18.68	
		REND. MÉDIO	1 593	2 098	2 327	46.08	10.92	-	-	
CENTRO-OESTE	P	ÁREA I	5 537 597	5 752 121	5 752 121	3.87	-	40.49	41.56	
		ÁREA II	5 530 455	5 752 121	5 752 121	4.01	-	40.55	41.57	
		PRODUÇÃO	15 446 456	16 459 621	16 457 607	6.55	-0.01	47.19	44.68	
		REND. MÉDIO	2 793	2 861	2 861	2.43	-	-	-	

SOJA (em grão)

GRANDES REGIÕES E UNIDADES DA FEDERAÇÃO		*SITUAÇÃO* DA VARIÁVEL	*SAFRA/2000	S A F R A / 2001		VARIACÃO (%)		PARTICIPACÃO (%)	
1	2	3	4	*MÊS ANTERIOR	*MÊS ATUAL	(6/4)	(6/5)	*SAFRA 2000	*SAFRA 2001
				5	6	7	8	9	10
MATO GROSSO DO SUL ..	P	ÁREA I	1 106 301	1 060 016	1 060 016	-4.18	-	8.09	7.66
		ÁREA II	1 099 359	1 060 016	1 060 016	-3.58	-	8.06	7.66
		PRODUÇÃO	2 486 120	3 013 037	3 013 037	21.19	-	7.59	8.18
		REND.MÉDIO	2 261	2 842	2 842	25.70	-	-	-
MATO GROSSO	P	ÁREA I	2 906 648	3 126 727	3 126 727	7.57	-	21.25	22.59
		ÁREA II	2 906 448	3 126 727	3 126 727	7.58	-	21.31	22.60
		PRODUÇÃO	8 774 471	9 377 109	9 377 109	6.87	-	26.80	25.46
		REND.MÉDIO	3 019	2 999	2 999	-0.66	-	-	-
GOIÁS	P	ÁREA I	1 491 066	1 530 643	1 530 643	2.65	-	10.90	11.06
		ÁREA II	1 491 066	1 530 643	1 530 643	2.65	-	10.93	11.06
		PRODUÇÃO	4 092 934	3 996 636	3 996 636	-2.35	-	12.50	10.85
		REND.MÉDIO	2 745	2 611	2 611	-4.88	-	-	-
DISTRITO FEDERAL	C	ÁREA I	33 582	34 735	34 735	3.43	-	0.25	0.25
		ÁREA II	33 582	34 735	34 735	3.43	-	0.25	0.25
		PRODUÇÃO	92 931	72 839	70 825	-23.79	-2.77	0.28	0.19
		REND.MÉDIO	2 767	2 097	2 039	-26.31	-2.77	-	-

NOTAS - 1. SITUAÇÃO DA CULTURA: P (ÁREA I: PLANTADA; ÁREA II: A SER COLHIDA; PRODUÇÃO E RENDIMENTO MÉDIO ESPERADOS);
C (ÁREA I: PLANTADA; ÁREA II: COLHIDA; PRODUÇÃO E RENDIMENTO MÉDIO OBTIDOS).
A DIFERENÇA ENTRE AS ÁREAS I E II REFERE-SE A ÁREA PERDIDA.

2. ÁREA (ha), PRODUÇÃO (t) E RENDIMENTO MÉDIO (kg/ha).

NOS DADOS REFERENTES AO ANO ATUAL FORAM REPETIDAS AS INFORMAÇÕES DA SAFRA ANTERIOR PARA AS UNIDADES DA FEDERAÇÃO QUE AINDA NÃO OBTIVERAM SUAS ESTIMATIVAS NESTE ANO.

SORGO (em grão)

GRANDES REGIÕES E UNIDADES DA FEDERAÇÃO		*SITUAÇÃO* DA VARIÁVEL	*SAFRA/2000	S A F R A / 2001		VARIACÃO (%)		PARTICIPACÃO (%)	
1	2	3	4	*MÊS ANTERIOR	*MÊS ATUAL	(6/4)	(6/5)	*SAFRA 2000	*SAFRA 2001
				5	6	7	8	9	10
TOTAL	P	ÁREA I	557 058	432 622	453 309	-18.62	4.78	100.00	100.00
		ÁREA II	523 998	425 029	445 666	-14.95	4.86	100.00	100.00
		PRODUÇÃO	779 650	769 714	813 521	4.34	5.69	100.00	100.00
		REND. MÉDIO	1 488	1 811	1 825	22.65	0.77	-	-
NORDESTE	P	ÁREA I	26 322	30 040	29 340	11.47	-2.33	4.73	6.47
		ÁREA II	26 292	29 552	28 852	9.74	-2.37	5.02	6.47
		PRODUÇÃO	49 423	32 854	31 922	-35.41	-2.84	6.34	3.92
		REND. MÉDIO	1 880	1 112	1 106	-41.17	-0.54	-	-
CEARÁ	P	ÁREA I	1 620	2 935	2 235	37.96	-23.85	0.29	0.49
		ÁREA II	1 620	2 935	2 235	37.96	-23.85	0.31	0.50
		PRODUÇÃO	5 969	10 653	9 721	62.86	-8.75	0.77	1.19
		REND. MÉDIO	3 685	3 630	4 349	18.02	19.81	-	-
RIO GRANDE DO NORTE	P	ÁREA I	28	530	530	1792.86	-	0.01	0.12
		ÁREA II	28	530	530	1792.86	-	0.01	0.12
		PRODUÇÃO	42	844	844	1909.52	-	0.01	0.10
		REND. MÉDIO	1 500	1 592	1 592	6.13	-	-	-
PERNAMBUCO	P	ÁREA I	162	500	500	208.64	-	0.03	0.11
		ÁREA II	132	500	500	278.79	-	0.03	0.11
		PRODUÇÃO	117	500	500	327.35	-	0.02	0.06
		REND. MÉDIO	886	1 000	1 000	12.87	-	-	-
BAHIA	P	ÁREA I	24 512	26 075	26 075	6.38	-	4.40	5.75
		ÁREA II	24 512	25 587	25 587	4.39	-	4.68	5.74
		PRODUÇÃO	43 295	20 857	20 857	-51.83	-	5.55	2.56
		REND. MÉDIO	1 766	815	815	-53.85	-	-	-
SUDESTE	P	ÁREA I	121 481	91 799	111 499	-8.22	21.46	21.81	24.60
		ÁREA II	121 481	91 799	111 499	-8.22	21.46	23.18	25.02
		PRODUÇÃO	128 088	106 227	140 955	10.05	32.69	16.43	17.33
		REND. MÉDIO	1 054	1 157	1 264	19.92	9.25	-	-
MINAS GERAIS	P	ÁREA I	48 786	19 104	38 804	-20.46	103.12	8.76	8.56
		ÁREA II	48 786	19 104	38 804	-20.46	103.12	9.31	8.71
		PRODUÇÃO	60 228	38 367	73 095	21.36	90.52	7.73	8.99
		REND. MÉDIO	1 235	2 008	1 884	52.55	-6.18	-	-
SÃO PAULO	P	ÁREA I	72 695	72 695	72 695	-	-	13.05	16.04
		ÁREA II	72 695	72 695	72 695	-	-	13.87	16.31
		PRODUÇÃO	67 860	67 860	67 860	-	-	8.70	8.34
		REND. MÉDIO	933	933	933	-	-	-	-
SUL	P	ÁREA I	33 834	49 229	50 916	50.49	3.43	6.07	11.23
		ÁREA II	33 774	49 229	50 866	50.61	3.33	6.45	11.41
		PRODUÇÃO	73 491	130 667	140 678	91.42	7.66	9.43	17.29
		REND. MÉDIO	2 176	2 654	2 766	27.11	4.22	-	-
PARANÁ	P	ÁREA I	300	300	300	-	-	0.05	0.07
		ÁREA II	300	300	300	-	-	0.06	0.07
		PRODUÇÃO	800	800	800	-	-	0.10	0.10
		REND. MÉDIO	2 667	2 667	2 667	-	-	-	-
RIO GRANDE DO SUL	P	ÁREA I	33 534	48 929	50 616	50.94	3.45	6.02	11.17
		ÁREA II	33 474	48 929	50 566	51.06	3.35	6.39	11.35
		PRODUÇÃO	72 691	129 867	139 878	92.43	7.71	9.32	17.19
		REND. MÉDIO	2 172	2 654	2 766	27.35	4.22	-	-
CENTRO-OESTE	P	ÁREA I	375 421	261 554	261 554	-30.33	-	67.39	57.70
		ÁREA II	342 451	254 449	254 449	-25.70	-	65.35	57.09
		PRODUÇÃO	528 648	499 966	499 966	-5.43	-	67.81	61.46
		REND. MÉDIO	1 544	1 965	1 965	27.27	-	-	-
MATO GROSSO DO SUL	P	ÁREA I	84 361	51 450	51 450	-39.01	-	15.14	11.35
		ÁREA II	62 756	51 345	51 345	-18.18	-	11.98	11.52
		PRODUÇÃO	83 527	108 942	108 942	30.43	-	10.71	13.39
		REND. MÉDIO	1 331	2 122	2 122	59.43	-	-	-

SORGO (em grão)

GRANDES REGIÕES E UNIDADES DA FEDERAÇÃO		*SITUAÇÃO* DA CULTURA	VARIÁVEL	SAFRA/2000	S A F R A / 2001		VARIACÃO (%)		PARTICIPACÃO (%)	
1	2	3	4	MÊS ANTERIOR	MÊS ATUAL	(6/4)	(6/5)	SAFRA 2000	SAFRA 2001	10
MATO GROSSO	P	ÁREA I	111 600	91 640	91 640	-17.89	-	20.03	20.22	
		ÁREA II	103 845	84 640	84 640	-18.49	-	19.82	18.99	
		PRODUÇÃO	157 619	168 138	168 138	6.67	-	20.22	20.67	
		REND.MÉDIO	1 518	1 987	1 987	30.90	-	-	-	
GOIÁS	P	ÁREA I	179 460	118 464	118 464	-33.99	-	32.22	26.13	
		ÁREA II	175 850	118 464	118 464	-32.63	-	33.56	26.58	
		PRODUÇÃO	287 502	222 886	222 886	-22.47	-	36.88	27.40	
		REND.MÉDIO	1 635	1 881	1 881	15.05	-	-	-	

NOTAS - 1. SITUAÇÃO DA CULTURA: P (ÁREA I: PLANTADA; ÁREA II: A SER COLHIDA; PRODUÇÃO E RENDIMENTO MÉDIO ESPERADOS); C (ÁREA I: PLANTADA; ÁREA II: COLHIDA; PRODUÇÃO E RENDIMENTO MÉDIO OBTIDOS). A DIFERENÇA ENTRE AS ÁREAS I E II REFERE-SE À ÁREA PERDIDA.

2. ÁREA (ha), PRODUÇÃO (t) E RENDIMENTO MÉDIO (kg/ha).

NOS DADOS REFERENTES AO ANO ATUAL FORAM REPETIDAS AS INFORMAÇÕES DA SAFRA ANTERIOR PARA AS UNIDADES DA FEDERAÇÃO QUE AINDA NÃO OBTIVERAM SUAS ESTIMATIVAS NESTE ANO.

TOMATE

GRANDES REGIÕES	*SITUAÇÃO*		S A F R A / 2001				VARIACÃO (%)		PARTICIPACÃO (%)	
E	DA	VARIÁVEL	SAFRA/2000					SAFRA	SAFRA	
UNIDADES DA FEDERAÇÃO	*CULTURA			*MÊS ANTERIOR	*MÊS ATUAL	(6/4)	(6/5)	* 2000	* 2001	
1	2	3	4	5	6	7	8	9	10	

TOTAL	P	ÁREA I	56 146	53 426	55 010	-2.02	2.96	100.00	100.00	
		ÁREA II	56 002	53 411	54 994	-1.80	2.96	100.00	100.00	
		PRODUÇÃO	2 982 840	2 811 615	2 988 426	0.19	6.29	100.00	100.00	
		REND. MÉDIO	53 263	52 641	54 341	2.02	3.23	-	-	
NORTE	P	ÁREA I	878	878	878	-	-	1.56	1.60	
		ÁREA II	834	868	868	4.08	-	1.49	1.58	
		PRODUÇÃO	4 055	4 205	4 205	3.70	-	0.14	0.14	
		REND. MÉDIO	4 862	4 844	4 844	-0.37	-	-	-	
AMAZONAS	P	ÁREA I	768	768	768	-	-	1.37	1.40	
		ÁREA II	734	768	768	4.63	-	1.31	1.40	
		PRODUÇÃO	3 255	3 405	3 405	4.61	-	0.11	0.11	
		REND. MÉDIO	4 435	4 434	4 434	-0.02	-	-	-	
RORAIMA	P	ÁREA I	110	110	110	-	-	0.20	0.20	
		ÁREA II	100	100	100	-	-	0.18	0.18	
		PRODUÇÃO	800	800	800	-	-	0.03	0.03	
		REND. MÉDIO	8 000	8 000	8 000	-	-	-	-	
NORDESTE	P	ÁREA I	10 455	9 838	8 794	-15.89	-10.61	18.62	15.99	
		ÁREA II	10 421	9 838	8 794	-15.61	-10.61	18.61	15.99	
		PRODUÇÃO	381 897	344 714	319 846	-16.25	-7.21	12.80	10.70	
		REND. MÉDIO	36 647	35 039	36 371	-0.75	3.80	-	-	
MARANHÃO	P	ÁREA I	307	313	313	1.95	-	0.55	0.57	
		ÁREA II	307	313	313	1.95	-	0.55	0.57	
		PRODUÇÃO	5 615	5 706	5 707	1.64	0.02	0.19	0.19	
		REND. MÉDIO	18 290	18 230	18 233	-0.31	0.02	-	-	
CEARÁ	P	ÁREA I	2 012	1 776	1 776	-11.73	-	3.58	3.23	
		ÁREA II	2 012	1 776	1 776	-11.73	-	3.59	3.23	
		PRODUÇÃO	88 098	80 082	80 082	-9.10	-	2.95	2.68	
		REND. MÉDIO	43 786	45 091	45 091	2.98	-	-	-	
RIO GRANDE DO NORTE	P	ÁREA I	255	272	272	6.67	-	0.45	0.49	
		ÁREA II	255	272	272	6.67	-	0.46	0.49	
		PRODUÇÃO	7 290	7 650	7 650	4.94	-	0.24	0.26	
		REND. MÉDIO	28 588	28 125	28 125	-1.62	-	-	-	
PARAÍBA	P	ÁREA I	460	460	363	-21.09	-21.09	0.82	0.66	
		ÁREA II	460	460	363	-21.09	-21.09	0.82	0.66	
		PRODUÇÃO	16 157	16 157	12 885	-20.25	-20.25	0.54	0.43	
		REND. MÉDIO	35 124	35 124	35 496	1.06	1.06	-	-	
PERNAMBUCO	P	ÁREA I	2 002	1 900	1 900	-5.09	-	3.57	3.45	
		ÁREA II	1 968	1 900	1 900	-3.46	-	3.51	3.45	
		PRODUÇÃO	89 283	81 000	81 000	-9.28	-	2.99	2.71	
		REND. MÉDIO	45 367	42 632	42 632	-6.03	-	-	-	
SERGIPE	P	ÁREA I	274	280	280	2.19	-	0.49	0.51	
		ÁREA II	274	280	280	2.19	-	0.49	0.51	
		PRODUÇÃO	4 801	4 905	4 905	2.17	-	0.16	0.16	
		REND. MÉDIO	17 522	17 518	17 518	-0.02	-	-	-	
BAHIA	P	ÁREA I	5 145	4 837	3 890	-24.39	-19.58	9.16	7.07	
		ÁREA II	5 145	4 837	3 890	-24.39	-19.58	9.19	7.07	
		PRODUÇÃO	170 653	149 214	127 617	-25.22	-14.47	5.72	4.27	
		REND. MÉDIO	33 169	30 848	32 806	-1.09	6.35	-	-	
SUDESTE	P	ÁREA I	26 024	24 731	27 370	5.17	10.67	46.35	49.75	
		ÁREA II	26 022	24 731	27 370	5.18	10.67	46.47	49.77	
		PRODUÇÃO	1 530 097	1 400 724	1 614 967	5.55	15.30	51.30	54.04	
		REND. MÉDIO	58 800	56 638	59 005	0.35	4.18	-	-	
MINAS GERAIS	P	ÁREA I	9 682	7 792	10 431	7.74	33.87	17.24	18.96	
		ÁREA II	9 682	7 792	10 431	7.74	33.87	17.29	18.97	
		PRODUÇÃO	532 380	415 140	629 383	18.22	51.61	17.85	21.06	
		REND. MÉDIO	54 987	53 278	60 338	9.73	13.25	-	-	
ESPÍRITO SANTO	P	ÁREA I	1 499	1 518	1 518	1.27	-	2.67	2.76	
		ÁREA II	1 498	1 518	1 518	1.34	-	2.67	2.76	
		PRODUÇÃO	95 289	97 956	97 956	2.80	-	3.19	3.28	
		REND. MÉDIO	63 611	64 530	64 530	1.44	-	-	-	

TOMATE

GRANDES REGIÕES E UNIDADES DA FEDERAÇÃO		*SITUAÇÃO* DA VARIÁVEL	S A F R A / 2001				VARIACÃO (%)		PARTICIPACÃO (%)	
1	2	3	4	5	6	7	8	9	10	
			*MÊS ANTERIOR	*MÊS ATUAL	(6/4)	(6/5)	*SAFRA 2000	*SAFRA 2001		
RIO DE JANEIRO	P	ÁREA I	3 363	3 131	3 131	-6.90	-	5.99	5.69	
		ÁREA II	3 362	3 131	3 131	-6.87	-	6.00	5.69	
		PRODUÇÃO	193 368	178 558	178 558	-7.66	-	6.48	5.97	
		REND.MÉDIO	57 516	57 029	57 029	-0.85	-	-	-	
SÃO PAULO	P	ÁREA I	11 480	12 290	12 290	7.06	-	20.45	22.34	
		ÁREA II	11 480	12 290	12 290	7.06	-	20.50	22.35	
		PRODUÇÃO	709 060	709 070	709 070	0.00	-	23.77	23.73	
		REND.MÉDIO	61 765	57 695	57 695	-6.59	-	-	-	
SUL	P	ÁREA I	7 928	7 164	7 153	-9.78	-0.15	14.12	13.00	
		ÁREA II	7 898	7 164	7 152	-9.45	-0.17	14.10	13.01	
		PRODUÇÃO	327 323	322 789	310 225	-5.22	-3.89	10.97	10.38	
		REND.MÉDIO	41 444	45 057	43 376	4.66	-3.73	-	-	
PARANÁ	P	ÁREA I	2 580	1 800	1 800	-30.23	-	4.60	3.27	
		ÁREA II	2 580	1 800	1 800	-30.23	-	4.61	3.27	
		PRODUÇÃO	109 201	86 400	86 400	-20.88	-	3.66	2.89	
		REND.MÉDIO	42 326	48 000	48 000	13.41	-	-	-	
SANTA CATARINA	P	ÁREA I	2 520	2 625	2 613	3.69	-0.46	4.49	4.75	
		ÁREA II	2 494	2 625	2 613	4.77	-0.46	4.45	4.75	
		PRODUÇÃO	115 402	136 185	125 167	8.46	-8.09	3.87	4.19	
		REND.MÉDIO	46 272	51 880	47 902	3.52	-7.67	-	-	
RIO GRANDE DO SUL	P	ÁREA I	2 828	2 739	2 740	-3.11	0.04	5.04	4.98	
		ÁREA II	2 824	2 739	2 739	-3.01	-	5.04	4.98	
		PRODUÇÃO	102 720	100 204	98 658	-3.95	-1.54	3.44	3.30	
		REND.MÉDIO	36 374	36 584	36 020	-0.97	-1.54	-	-	
CENTRO-OESTE	P	ÁREA I	10 861	10 815	10 815	-0.42	-	19.34	19.66	
		ÁREA II	10 827	10 810	10 810	-0.16	-	19.33	19.66	
		PRODUÇÃO	739 468	739 183	739 183	-0.04	-	24.79	24.73	
		REND.MÉDIO	68 299	68 380	68 380	0.12	-	-	-	
MATO GROSSO DO SUL	P	ÁREA I	213	189	189	-11.27	-	0.38	0.34	
		ÁREA II	184	189	189	2.72	-	0.33	0.34	
		PRODUÇÃO	6 419	7 137	7 137	11.19	-	0.22	0.24	
		REND.MÉDIO	34 886	37 762	37 762	8.24	-	-	-	
MATO GROSSO	P	ÁREA I	179	155	155	-13.41	-	0.32	0.28	
		ÁREA II	179	155	155	-13.41	-	0.32	0.28	
		PRODUÇÃO	4 098	3 398	3 398	-17.08	-	0.14	0.11	
		REND.MÉDIO	22 894	21 923	21 923	-4.24	-	-	-	
GOIÁS	P	ÁREA I	10 201	10 201	10 201	-	-	18.17	18.54	
		ÁREA II	10 196	10 196	10 196	-	-	18.21	18.54	
		PRODUÇÃO	712 448	712 448	712 448	-	-	23.88	23.84	
		REND.MÉDIO	69 875	69 875	69 875	-	-	-	-	
DISTRITO FEDERAL	P	ÁREA I	268	270	270	0.75	-	0.48	0.49	
		ÁREA II	268	270	270	0.75	-	0.48	0.49	
		PRODUÇÃO	16 503	16 200	16 200	-1.84	-	0.55	0.54	
		REND.MÉDIO	61 578	60 000	60 000	-2.56	-	-	-	

NOTAS - 1. SITUAÇÃO DA CULTURA: P (ÁREA I: PLANTADA; ÁREA II: A SER COLHIDA; PRODUÇÃO E RENDIMENTO MÉDIO ESPERADOS); C (ÁREA I: PLANTADA; ÁREA II: COLHIDA; PRODUÇÃO E RENDIMENTO MÉDIO OBTIDOS). A DIFERENÇA ENTRE AS ÁREAS I E II REFERE-SE A ÁREA PERDIDA.

2. ÁREA (ha), PRODUÇÃO (t) E RENDIMENTO MÉDIO (kg/ha).

NOS DADOS REFERENTES AO ANO ATUAL FORAM REPETIDAS AS INFORMAÇÕES DA SAFRA ANTERIOR PARA AS UNIDADES DA FEDERAÇÃO QUE AINDA NÃO OBTIVERAM SUAS ESTIMATIVAS NESTE ANO.

TRIGO (em grão)

GRANDES REGIÕES		*SITUAÇÃO*	S A F R A / 2001			VARIACÃO (%)		PARTICIPACÃO (%)	
E	UNIDADES DA FEDERAÇÃO	DA VARIÁVEL	SAFRA/2000	*MÊS ANTERIOR*	MÊS ATUAL	(6/4)	(6/5)	SAFRA 2000	SAFRA 2001
1	2	3	4	5	6	7	8	9	10
TOTAL	P	ÁREA I	1 528 920	1 526 330	1 550 025	1.38	1.55	100.00	100.00
		ÁREA II	1 065 897	1 521 972	1 545 667	45.01	1.56	100.00	100.00
		PRODUÇÃO	1 661 526	2 956 616	3 009 972	81.16	1.80	100.00	100.00
		REND.MÉDIO	1 559	1 943	1 947	24.89	0.21	-	-
SUDESTE	P	ÁREA I	19 627	19 297	18 992	-3.24	-1.58	1.28	1.23
		ÁREA II	19 627	19 297	18 992	-3.24	-1.58	1.84	1.23
		PRODUÇÃO	39 410	36 818	37 486	-4.88	1.81	2.37	1.25
		REND.MÉDIO	2 008	1 908	1 974	-1.69	3.46	-	-
MINAS GERAIS	P	ÁREA I	5 615	5 285	4 980	-11.31	-5.77	0.37	0.32
		ÁREA II	5 615	5 285	4 980	-11.31	-5.77	0.53	0.32
		PRODUÇÃO	22 885	20 293	20 961	-8.41	3.29	1.38	0.70
		REND.MÉDIO	4 076	3 840	4 209	3.26	9.61	-	-
SÃO PAULO	P	ÁREA I	14 012	14 012	14 012	-	-	0.92	0.90
		ÁREA II	14 012	14 012	14 012	-	-	1.31	0.91
		PRODUÇÃO	16 525	16 525	16 525	-	-	0.99	0.55
		REND.MÉDIO	1 179	1 179	1 179	-	-	-	-
SUL	P	ÁREA I	1 436 792	1 439 098	1 463 098	1.83	1.67	93.97	94.39
		ÁREA II	1 004 434	1 434 740	1 458 740	45.23	1.67	94.23	94.38
		PRODUÇÃO	1 578 895	2 810 917	2 863 605	81.37	1.87	95.03	95.14
		REND.MÉDIO	1 572	1 959	1 963	24.87	0.20	-	-
PARANÁ	P	ÁREA I	846 545	848 851	872 851	3.11	2.83	55.37	56.31
		ÁREA II	418 545	848 851	872 851	108.54	2.83	39.27	56.47
		PRODUÇÃO	635 450	1 867 472	1 920 272	202.19	2.83	38.24	63.80
		REND.MÉDIO	1 518	2 200	2 200	44.93	-	-	-
SANTA CATARINA	P	ÁREA I	30 897	30 897	30 897	-	-	2.02	1.99
		ÁREA II	30 857	30 857	30 857	-	-	2.89	2.00
		PRODUÇÃO	54 430	54 430	54 318	-0.21	-0.21	3.28	1.80
		REND.MÉDIO	1 764	1 764	1 760	-0.23	-0.23	-	-
RIO GRANDE DO SUL	P	ÁREA I	559 350	559 350	559 350	-	-	36.58	36.09
		ÁREA II	555 032	555 032	555 032	-	-	52.07	35.91
		PRODUÇÃO	889 015	889 015	889 015	-	-	53.51	29.54
		REND.MÉDIO	1 602	1 602	1 602	-	-	-	-
CENTRO-OESTE	P	ÁREA I	72 501	67 935	67 935	-6.30	-	4.74	4.38
		ÁREA II	41 836	67 935	67 935	62.38	-	3.92	4.40
		PRODUÇÃO	43 221	108 881	108 881	151.92	-	2.60	3.62
		REND.MÉDIO	1 033	1 603	1 603	55.18	-	-	-
MATO GROSSO DO SUL	P	ÁREA I	65 614	60 000	60 000	-8.56	-	4.29	3.87
		ÁREA II	34 949	60 000	60 000	71.68	-	3.28	3.88
		PRODUÇÃO	34 712	96 000	96 000	176.56	-	2.09	3.19
		REND.MÉDIO	993	1 600	1 600	61.13	-	-	-
GOIÁS	P	ÁREA I	6 887	7 935	7 935	15.22	-	0.45	0.51
		ÁREA II	6 887	7 935	7 935	15.22	-	0.65	0.51
		PRODUÇÃO	8 509	12 881	12 881	51.38	-	0.51	0.43
		REND.MÉDIO	1 236	1 623	1 623	31.31	-	-	-

NOTAS - 1. SITUAÇÃO DA CULTURA: P (ÁREA I: PLANTADA; ÁREA II: A SER COLHIDA; PRODUÇÃO E RENDIMENTO MÉDIO ESPERADOS);
C (ÁREA I: PLANTADA; ÁREA II: COLHIDA; PRODUÇÃO E RENDIMENTO MÉDIO OBTIDOS).
A DIFERENÇA ENTRE AS ÁREAS I E II REFERE-SE À ÁREA PERDIDA.

2. ÁREA (ha), PRODUÇÃO (t) E RENDIMENTO MÉDIO (kg/ha).

NOS DADOS REFERENTES AO ANO ATUAL FORAM REPETIDAS AS INFORMAÇÕES DA SAFRA ANTERIOR PARA AS UNIDADES DA FEDERAÇÃO QUE AINDA NÃO OBTIVERAM SUAS ESTIMATIVAS NESTE ANO.

UVA

GRANDES REGIÕES E UNIDADES DA FEDERAÇÃO		*SITUAÇÃO* DA CULTURA	VARIÁVEL	SAFRA/2000	S A F R A / 2001		VARIACÃO (%)		PARTICIPACÃO (%)	
1	2	3	4	*MÊS ANTERIOR	*MÊS ATUAL	(6/4)	(6/5)	* SAFRA 2000	* SAFRA 2001	10
TOTAL	P	ÁREA I	59 727	60 641	60 734	1.69	0.15	100.00	100.00	
		ÁREA II	59 278	60 641	60 734	2.46	0.15	100.00	100.00	
		PRODUÇÃO	998 545	988 442	985 130	-1.34	-0.34	100.00	100.00	
		REND. MÉDIO	16 845	16 300	16 220	-3.71	-0.49	-	-	
NORDESTE	P	ÁREA I	5 629	5 501	5 501	-2.27	-	9.42	9.06	
		ÁREA II	5 184	5 501	5 501	6.11	-	8.75	9.06	
		PRODUÇÃO	154 318	162 992	162 992	5.62	-	15.45	16.55	
		REND. MÉDIO	29 768	29 630	29 630	-0.46	-	-	-	
PERNAMBUCO	P	ÁREA I	3 391	3 300	3 300	-2.68	-	5.68	5.43	
		ÁREA II	2 946	3 300	3 300	12.02	-	4.97	5.43	
		PRODUÇÃO	86 026	95 700	95 700	11.25	-	8.62	9.71	
		REND. MÉDIO	29 201	29 000	29 000	-0.69	-	-	-	
BAHIA	P	ÁREA I	2 238	2 201	2 201	-1.65	-	3.75	3.62	
		ÁREA II	2 238	2 201	2 201	-1.65	-	3.78	3.62	
		PRODUÇÃO	68 292	67 292	67 292	-1.46	-	6.84	6.83	
		REND. MÉDIO	30 515	30 573	30 573	0.19	-	-	-	
SUDESTE	P	ÁREA I	11 229	11 259	11 265	0.32	0.05	18.80	18.55	
		ÁREA II	11 229	11 259	11 265	0.32	0.05	18.94	18.55	
		PRODUÇÃO	210 567	211 249	211 285	0.34	0.02	21.09	21.45	
		REND. MÉDIO	18 752	18 763	18 756	0.02	-0.04	-	-	
MINAS GERAIS	P	ÁREA I	804	834	840	4.48	0.72	1.35	1.38	
		ÁREA II	804	834	840	4.48	0.72	1.36	1.38	
		PRODUÇÃO	12 549	13 231	13 267	5.72	0.27	1.26	1.35	
		REND. MÉDIO	15 608	15 865	15 794	1.19	-0.45	-	-	
SÃO PAULO	P	ÁREA I	10 425	10 425	10 425	-	-	17.45	17.17	
		ÁREA II	10 425	10 425	10 425	-	-	17.59	17.17	
		PRODUÇÃO	198 018	198 018	198 018	-	-	19.83	20.10	
		REND. MÉDIO	18 995	18 995	18 995	-	-	-	-	
SUL	C	ÁREA I	42 869	43 881	43 968	2.56	0.20	71.77	72.39	
		ÁREA II	42 865	43 881	43 968	2.57	0.20	72.31	72.39	
		PRODUÇÃO	633 660	614 201	610 853	-3.60	-0.55	63.46	62.01	
		REND. MÉDIO	14 783	13 997	13 893	-6.02	-0.74	-	-	
PARANÁ	C	ÁREA I	5 800	5 800	5 800	-	-	9.71	9.55	
		ÁREA II	5 800	5 800	5 800	-	-	9.78	9.55	
		PRODUÇÃO	72 000	72 500	72 500	0.69	-	7.21	7.36	
		REND. MÉDIO	12 414	12 500	12 500	0.69	-	-	-	
SANTA CATARINA	C	ÁREA I	3 016	3 016	3 479	15.35	15.35	5.05	5.73	
		ÁREA II	3 016	3 016	3 479	15.35	15.35	5.09	5.73	
		PRODUÇÃO	40 541	40 541	43 379	7.00	7.00	4.06	4.40	
		REND. MÉDIO	13 442	13 442	12 469	-7.24	-7.24	-	-	
RIO GRANDE DO SUL	C	ÁREA I	34 053	35 065	34 689	1.87	-1.07	57.01	57.12	
		ÁREA II	34 049	35 065	34 689	1.88	-1.07	57.44	57.12	
		PRODUÇÃO	521 119	501 160	494 974	-5.02	-1.23	52.19	50.24	
		REND. MÉDIO	15 305	14 292	14 269	-6.77	-0.16	-	-	

NOTAS - 1. SITUAÇÃO DA CULTURA: P (ÁREA I: DESTINADA À COLHEITA NO ANO, ÁREA II: A SER COLHIDA; PRODUÇÃO E RENDIMENTO MÉDIO ESPERADOS); C (ÁREA I: DESTINADA À COLHEITA NO ANO, ÁREA II: COLHIDA; PRODUÇÃO E RENDIMENTO MÉDIO OBTIDOS). A DIFERENÇA ENTRE AS ÁREAS I E II REFERE-SE A ÁREA PERDIDA.

2. ÁREA (ha), PRODUÇÃO (t) E RENDIMENTO MÉDIO (kg/ha). NOS DADOS REFERENTES AO ANO ATUAL FORAM REPETIDAS AS INFORMAÇÕES DA SAFRA ANTERIOR PARA AS UNIDADES DA FEDERAÇÃO QUE AINDA NÃO OBTIVERAM SUAS ESTIMATIVAS NESTE ANO.

**UNIDADES DA FEDERAÇÃO QUE APRESENTAM
ACOMPANHAMENTO DIFERENCIADO
POR "MODALIDADE" DE CULTIVO DE ALGUNS
PRODUTOS**

LEVANTAMENTO SISTEMÁTICO DA PRODUÇÃO AGRÍCOLA

Maio/2001

UF: MARANHÃO

PRODUTOS AGRÍCOLAS	* Á R E A (H A) *		PRODUÇ@O (t)	* RENDIMENTO MÉDIO (KG/HA)
	* PLANTADA	* A SER COLHIDA *		
ARROZ - TOTAL	459 394	459 394	702 735	1 530
ARROZ DE SEQUEIRO	455 365	455 365	685 140	1 505
ARROZ IRRIGADO	4 029	4 029	17 595	4 367

UF: PIAUÍ

PRODUTOS AGRÍCOLAS	* Á R E A (H A) *		PRODUÇ@O (t)	* RENDIMENTO MÉDIO (KG/HA)
	* PLANTADA	* A SER COLHIDA *		
ARROZ - TOTAL	159 396	157 803	259 342	1 141
ARROZ DE SEQUEIRO	152 850	151 257	154 630	1 024
ARROZ IRRIGADO	6 546	6 546	25 360	3 874

UF: CEARÁ

PRODUTOS AGRÍCOLAS	* Á R E A (H A) *		PRODUÇ@O (t)	* RENDIMENTO MÉDIO (KG/HA)
	* PLANTADA	* A SER COLHIDA *		
ALGODÃO HERBÁCEO - TOTAL	22 448	21 241	17 553	826
ALGODÃO HERBÁCEO SEQUEIRO ...	21 909	20 702	16 381	791
ALGODÃO HERBÁCEO IRRIGADO ...	539	539	1 172	2 174
ARROZ - TOTAL	45 535	45 103	74 848	1 659
ARROZ DE SEQUEIRO	35 708	35 276	23 421	664
ARROZ IRRIGADO	9 827	9 827	51 377	5 228
FEIJÃO 1ª SAFRA - TOTAL	485 049	477 028	124 527	261
FEIJÃO 1ª S MACASSAR (VIGNA)	472 927	464 906	121 160	261
FEIJÃO 1ª S MULATINHO	12 122	12 122	3 367	278
FEIJÃO 2ª SAFRA - TOTAL	13 638	13 638	13 074	959
FEIJÃO 2ª S MACASSAR (VIGNA)	13 638	13 638	13 074	959
TOMATE - TOTAL	1 776	1 776	80 082	45 091
TOMATE PARA INDÚSTRIA	28	28	700	25 000
TOMATE DE MESA	1 748	1 748	79 382	45 413

UF: RIO GRANDE DO NORTE

PRODUTOS AGRÍCOLAS	* Á R E A (H A) *		PRODUÇ@O (t)	* RENDIMENTO MÉDIO (KG/HA)
	* PLANTADA	* A SER COLHIDA *		
ALGODÃO HERBÁCEO - TOTAL	19 035	15 056	5 300	352
ALGODÃO HERBÁCEO SEQUEIRO ...	18 751	14 772	4 448	301
ALGODÃO HERBÁCEO IRRIGADO ...	284	284	852	3 000
ARROZ - TOTAL	1 579	867	2 750	3 172
ARROZ DE SEQUEIRO	823	111	133	1 198
ARROZ IRRIGADO	756	756	2 617	3 462

UF: PARAÍBA

PRODUTOS AGRÍCOLAS	* Á R E A (H A) *		PRODUÇ@O (t)	* RENDIMENTO MÉDIO (KG/HA)
	* PLANTADA	* A SER COLHIDA *		
FEIJÃO 2ª SAFRA - TOTAL	174 437	160 637	86 232	537
FEIJÃO 2ª S MACASSAR (VIGNA)	114 115	105 295	49 014	465
FEIJÃO 2ª S MULATINHO	60 322	55 342	37 218	673

LEVANTAMENTO SISTEMÁTICO DA PRODUÇÃO AGRÍCOLA

Maio/2001

UF: PERNAMBUCO

PRODUTOS AGRÍCOLAS	* Á R E A (H A) *		PRODUÇ@O (t)	* RENDIMENTO MÉDIO (KG/HA)

	* PLANTADA	* A SER COLHIDA *		
FEIJÃO 1A SAFRA - TOTAL	228 000	228 000	75 600	332
FEIJÃO 1ª S MACASSAR (VIGNA)	180 000	180 000	54 000	300
FEIJÃO 1ª S MULATINHO	48 000	48 000	21 600	450
FEIJÃO 2ª SAFRA - TOTAL	92 000	92 000	38 400	417
FEIJÃO 2ª S MACASSAR (VIGNA)	20 000	20 000	6 000	300
FEIJÃO 2ª S MULATINHO	72 000	72 000	32 400	450
TOMATE - TOTAL	1 900	1 900	81 000	42 632
TOMATE PARA INDUSTRIA	1 000	1 000	36 000	36 000
TOMATE DE MESA	900	900	45 000	50 000

UF: BAHIA

PRODUTOS AGRÍCOLAS	* Á R E A (H A) *		PRODUÇ@O (t)	* RENDIMENTO MÉDIO (KG/HA)

	* PLANTADA	* A SER COLHIDA *		
ARROZ - TOTAL	36 250	35 402	40 893	1 155
ARROZ DE SEQUEIRO	35 250	34 216	36 596	1 070
ARROZ IRRIGADO	1 186	1 186	4 297	3 623
FEIJÃO 1A SAFRA - TOTAL	378 449	292 816	139 287	476
FEIJÃO 1ª SEQUEIRO	207 071	146 413	61 917	423
FEIJÃO 1ª IRRIGADO	2 335	2 335	5 043	2 160
FEIJÃO 1ª CAUPI	169 043	144 068	72 327	502
FEIJÃO 2A SAFRA - TOTAL	337 833	337 833	241 818	716
FEIJÃO 2ª SEQUEIRO	317 928	317 928	203 166	639
FEIJÃO 2ª IRRIGADO	19 905	19 905	38 652	1 942
MILHO 1ª SAFRA - TOTAL	407 400	320 054	871 487	2 722
MILHO 1ª SEQUEIRO	392 340	305 054	755 072	2 475
MILHO 1ª IRRIGADO	15 060	15 060	116 415	7 730
MILHO 2ª SAFRA - TOTAL	296 931	296 931	254 166	856
MILHO 2ª SEQUEIRO	296 141	296 141	251 802	850
MILHO 2ª IRRIGADO	790	790	2 364	2 992
TOMATE - TOTAL	3 890	3 890	127 617	32 806
TOMATE DE MESA	3 890	3 890	127 617	32 806

UF: MINAS GERAIS

PRODUTOS AGRÍCOLAS	* Á R E A (H A) *		PRODUÇ@O (t)	* RENDIMENTO MÉDIO (KG/HA)

	* PLANTADA	* A SER COLHIDA *		
ARROZ - TOTAL	103 318	103 318	188 665	1 826
ARROZ SEQUEIRO	40 099	40 099	57 039	1 422
ARROZ IRRIGADO	11 974	11 974	44 383	3 707
ARROZ DE VÁRZEA UMIDA	51 245	51 245	87 243	1 702

UF: RIO DE JANEIRO

PRODUTOS AGRÍCOLAS	* Á R E A (H A) *		PRODUÇ@O (t)	* RENDIMENTO MÉDIO (KG/HA)

	* PLANTADA	* A SER COLHIDA *		
ARROZ - TOTAL	3 328	3 328	11 511	3 459
ARROZ IRRIGADO	2 457	2 457	7 568	3 080
ARROZ DE VÁRZEA UMIDA	871	871	2 559	2 938

LEVANTAMENTO SISTEMÁTICO DA PRODUÇÃO AGRÍCOLA

Maio/2001

UF: PARANÁ

PRODUTOS AGRÍCOLAS	* Á R E A (H A) *		PRODUÇ@O (t)	* RENDIMENTO MÉDIO (KG/HA)

	* PLANTADA	* A SER COLHIDA *		
ARROZ - TOTAL	76 995	76 995	178 442	2 318
ARROZ SEQUEIRO	62 551	62 551	117 751	1 882
ARROZ IRRIGADO	14 444	14 444	60 691	4 202
FEIJÃO 1ª SAFRA - TOTAL	325 794	325 794	332 310	1 020
FEIJÃO 1ª PRETO	162 897	162 897	166 155	1 020
FEIJÃO 1ª COR OU RAJADO	162 897	162 897	166 155	1 020
FEIJÃO 2ª SAFRA - TOTAL	81 035	81 035	111 000	1 370
FEIJÃO 2ª PRETO	16 207	16 207	22 200	1 370
FEIJÃO 2ª COR OU RAJADO	64 828	64 828	88 800	1 370

UF: SANTA CATARINA

PRODUTOS AGRÍCOLAS	* Á R E A (H A) *		PRODUÇ@O (t)	* RENDIMENTO MÉDIO (KG/HA)

	* PLANTADA	* A SER COLHIDA *		
ARROZ - TOTAL	137 180	137 159	885 653	6 457
ARROZ IRRIGADO	126 079	126 079	864 521	1 904
ARROZ DE SEQUEIRO	11 101	11 101	21 132	1 904

UF: RIO GRANDE DO SUL

PRODUTOS AGRÍCOLAS	* Á R E A (H A) *		PRODUÇ@O (t)	* RENDIMENTO MÉDIO (KG/HA)

	* PLANTADA	* A SER COLHIDA *		
ARROZ - TOTAL	947 727	945 398	5 092 502	5 387
ARROZ DE SEQUEIRO	10 357	10 357	21 105	2 038
ARROZ IRRIGADO	937 370	935 041	5 071 397	5 424

Retificação da safra de 2000

Relação dos Produtos que tiveram seus dados retificados

Abacaxi: RR, PA, PB, PE, AL, BA, MG, MT e GO
Algodão arbóreo: RN, PB e PE
Algodão herbáceo: PA, PB, PE, AL, SE, BA e MT
Alho: PB, BA, MG, ES, SP, SC, RS e GO
Amendoim 2ª safra: PB e BA
Arroz: AM, RR, PA, TO, PB, AL, BA, ES, MT e GO
Aveia: RS
Banana: RR, PA, TO, PB, PE, AL, BA, MG, ES, SP, MT, GO e DF
Batata 2ª safra: PB, BA, MG e SC
Batata 3ª safra: MG
Cacau: PA, BA e MT
Café: PA, PE, BA, MG, ES, SP, MS, MT e GO
Cana-de-açúcar: AM, PA, TO, PI, RN, PB, PE, AL, BA, MG, ES, SP, MS, MT e GO
Castanha de Caju: RN
Cebola: PE, BA, MG e SP
Centeio: RS
Cevada: RS
Coco-da-Baía: PA, PB, AL, BA e ES
Feijão 1ª safra: RN, BA, ES, GO e DF
Feijão 2ª safra: AM, RR, PA, TO, PB, PE, AL, BA, MG, ES, MS, MT e GO
Feijão 3ª safra: MG, SP, MT e GO
Fumo: PB, AL, BA e MG
Guaraná: AM, PA, BA e MT
Juta: AM e PA
Laranja: AM, RR, PA, PB, AL, BA, MG, ES, SP, MS, MT e GO
Malva: PA
Mamona: PB, BA e MG
Mandioca: AM, RR, PA, PI, RN, PB, PE, AL, BA, MG, ES, SP, SC, RS, MT, GO e DF
Milho 1ª safra: AM, RR, PA, TO, RN, PB, PE, AL, BA, ES, RJ, SP, MT, GO e DF
Milho 2ª safra: BA, MG, SP, MT e GO
Pimenta: PA, PB, BA e ES
Sisal: RN, PB e BA
Soja: TO, BA, MG, SP, MT, GO e DF
Sorgo: BA, MG, SP, MT, MS e GO
Tomate: AM, RR, PB, BA, MG, ES, SP, MS, MT, GO e DF
Trigo: MG, SP, SC e RS
Uva: BA, MG e SP

GCEA - GRUPO DE COORDENAÇÃO DE ESTATÍSTICAS AGROPECUÁRIAS

COORDENADORES ESTADUAIS

RO - GERINO ALVES DA SILVA FILHO CEP 78900-040	Av. Duque de Caxias 1223 Tel.(069) 223-1738 / 221-3077
AC - ADÃO DELFINO DOS SANTOS CEP 69900-160	Av. Benjamin Constant 506 tel.(068) 224-1540 / 224-1490
AM - MARIA DE FATIMA SANTOS DA SILVA CEP 69025-050	Av. Ayrão 667 - Centro Tel.(092) 633-2969 / 633-3017 / 633-2433
RR - VICENTE DE PAULO JOAQUIM CEP 69301-031	Av. Getúlio Vargas 84-E Tel.(095) 224-4103 / 224-4425
PA - JOSÉ NAZARENO AZEVEDO CEP 66093-040	Av. Serzedelo Correa, 331 Nazaré Cep 66025-240 Tel.(091) 219-2307 / Fax 226-7878
AP - RAUL TABAJARA LIMA E SILVA CEP 68900-270	Av. Cônego Domingos Maltez 251 - Trem - Macapá Tel.(096) 219-2307 / 222-3574
TO - MAURY FRANCISCO DE OLIVEIRA CEP 77100-040	ACSE 1 Conj. 3 lotes 6 e 8 Tel.(063) 215-1907 / 215-1829
MA - EDUARDO ALVES COSTA CEP 65000-000	Rua Joaquim Tavora 49 - 3º andar Tel.(098) 222-6316 / 222-4036
PI - PEDRO ANDRADE DE OLIVEIRA CEP 64000-110	Rua Simplicio Mendes 436/N - Centro - Teresina Tel.(086) 221-7199 / 221-4161
CE - FRANCISCO OTÁVIO CUNHA PIRES CEP 60040-531	Av. 13 de Maio 2901 - Benfica Tel.(085) 433-6535 / Fax 281-4517
RN - MINORU WAKE CEP 59020-400	Pça Pedro Velho 161 - Tel.(084) 211-5310 / 222-2897
PB - JOSEMAR TINÉ DE OLIVEIRA CEP 58010-100	Rua Irineu Pinto 94 - Centro Tel.(083) 241-1560 / 241-1640 - Fax 221-4027
PE - LUIS FRANCISCO DA SILVA CEP 50050-050	Rua Hospício 387 - Anexo - 1º andar Tel.(081) 423-0355 r.232 - Fax (081) 231-1033
AL - HAMILTON CASTRO ALVES CEP 57020-110	Praça dos Palmares s/n - Maceió - Ed. Min. da Saúde - 2º and (082)221-1638 - Fax 326-1754
SE - PAULO ANCHIETA DOS SANTOS LIMA CEP 49015-160	Rua Riachuelo 1017 Tel.(079) 222-8198 / 222-3122
BA - JOSIEL ALVES DE MORAES CEP 40013-900	Av. Estados Unidos 476 - 6º andar Tel.(071) 243-9277 r.2030
MG - ABIESER KNAIP HORST CEP 30310-150	Rua Oliveira 523 - 3º andar - sala 318 Tel.(031) 223-0554 r.143 - Fax 233-1078
ES - FRANCISCO JORGE QUINTO DE MELLO CEP 29010-120	Rua Duque de Caxias 267 - 3º andar Tel.(027) 223-3940 r.15 / 322-4692 r.15
RJ - JOSÉ CÂNDIDO ALMEIDA RODRIGUES CEP 20021-060	Av. Beira Mar 436 7º andar Tel.(021) 514-4837 r.305
SP - ROSANA ALVES CEP 04542-050	Rua Urussuí 93 - 9º andar - Itaim Bibi Tel.(011) 3842-6219 /3078-0077 r.238
PR - JORGE MRYCZKA CEP 80430-180	Rua Carlos de Carvalho 552 - 1º andar Tel.(041) 219-4445
SC - CARLOS ROBERTO RONCATTO FILHO CEP 88010-420	Rua João Pinto 60 - Centro - Florianópolis Tel.(048) 222-0733 r.251 / 223-4249
RS - CLAUDIO FRANCO SANT'ANNA CEP 90000-010	Rua Augusto de Carvalho 1.205 - 4º andar Tel.(051) 228-6444 r. 67 e 68 / Fax 228-6489
MS - JOSÉ APARECIDO DE L. ALBUQUERQUE CEP 79002-174	Rua Barão do Rio Branco 1.431 Tel.(067) 721-1525 / 721-1902
MT - FERNANDO MARQUES DE FIGUEIREDO CEP 78005-750	Av. Ten. Cel. Duarte 407- 1º andar Tel.(065) 623-7121 r.14 / 321-3316
GO - CARLOS AUGUSTO CANEDO CEP 74605-020	1ª Avenida 486 - Setor Universitário TEL.(062) 261-7485 / fax (062) 261-5387
DF - MARIA DOS REIS RODRIGUES PINHEIRO CEP 70393-900	SDS - Bl./H Ed. Venancio II 1o. Tel.(061) 321-7702 r.123 / 224-6954

CEPAGRO

COMISSÃO ESPECIAL DE PLANEJAMENTO, CONTROLE E AVALIAÇÃO DAS ESTATÍSTICAS AGROPECUÁRIAS

PRESIDENTE DA CEPAGRO

Maria Martha Malard Mayer

REPRESENTANTES DO IBGE

Carlos Alberto Lauria
Luiz Sérgio Pires Guimarães
Neuton Alves Rocha

SUPLENTES

Antônio Carlos Simões Florido
Luís Celso Guimarães Lins
Paulo Renato Monassa Corrêa

REPRESENTANTES DO MAA

Ali Aldersi Saab
Patrícia Marta Magalhães Dias
Célio Brovino Porto

SUPLENTES

Lincoln José Lima Campos
Aldo Rosso

LEVANTAMENTO SISTEMÁTICO DA PRODUÇÃO AGRÍCOLA

PESQUISA MENSAL DE PREVISÃO E ACOMPANHAMENTO DE SAFRAS AGRÍCOLAS

Apresenta estimativas de área, produção e rendimento médio, desde a fase de intenção de plantio até o final da colheita de cada cultura investigada, resultados retrospectivos e a participação relativa dos estados informantes na produção nacional. São apresentados, também, comentários sobre a incidência de pragas e moléstias e sobre fatores climáticos e econômicos que influenciam a produção agrícola. Os resultados e os comentários são divulgados para Brasil, grande região e unidade da federação.

Os dados estão disponíveis, também, na INTERNET, através do endereço www.ibge.gov.br, no sistema SIDRA.

Outras informações sobre a pesquisa podem ser obtidas na publicação “Pesquisas Agropecuárias”, da série Relatórios Metodológicos.

Algumas publicações do IBGE sobre produção agrícola:

Produção Agrícola Municipal

Censo Agropecuário

Pesquisa de Estoques

Indicadores IBGE