

LSPA

LEVANTAMENTO SISTEMÁTICO DA PRODUÇÃO AGRÍCOLA

PESQUISA MENSAL DE PREVISÃO E ACOMPANHAMENTO
DAS SAFRAS AGRÍCOLAS NO ANO CIVIL

Dezembro 2001

Presidente da República
Fernando Henrique Cardoso
Ministro do Planejamento, Orçamento e Gestão
Martus Antônio Rodrigues Tavares

**INSTITUTO BRASILEIRO
DE GEOGRAFIA E
ESTATÍSTICA - IBGE**

Presidente
Sérgio Besserman Vianna

Diretor Executivo
Nuno Duarte da Costa Bittencourt

ÓRGÃOS ESPECÍFICOS SINGULARES

Diretoria de Pesquisas
Maria Martha Malard Mayer

Diretoria de Geociências
Guido Gelli

Diretoria de Informática
Paulo Roberto Ribeiro da Cunha

Centro de Documentação e Disseminação de Informações
David Wu Tai

Escola Nacional de Ciências Estatísticas
Kaizô Iwakami Beltrão

UNIDADE RESPONSÁVEL

Diretoria de Pesquisas
Departamento de Agropecuária
Carlos Alberto Lauria

MINISTÉRIO DO PLANEJAMENTO, ORÇAMENTO E GESTÃO
INSTITUTO BRASILEIRO DE GEOGRAFIA E ESTATÍSTICA - IBGE

LEVANTAMENTO SISTEMÁTICO DA PRODUÇÃO AGRÍCOLA

**Pesquisa Mensal de Previsão
e Acompanhamento
das Safras Agrícolas
no Ano Civil**

INSTITUTO BRASILEIRO DE GEOGRAFIA E ESTATÍSTICA - IBGE
Av. Franklin Roosevelt, 166 - Centro
20021 - Rio de Janeiro, RJ - Brasil

ISSN 0103-443X

© IBGE

DEPARTAMENTO DE AGROPECUÁRIA
Carlos Alberto Lauria

PROJETO LSPA

GERENTE

Neuton Alves Rocha

EQUIPE

Carlos Thadeu Pacheco
Herberto da Costa Araújo
Mário Antônio de Souza
Paulo Renato Monassa Corrêa
Roberto Verone Ferry
Thereza Christina Villela Branco
Vitor Longo da Silva Filho

Levantamento Sistemático da produção Agrícola: pesquisa mensal de previsão e acompanhamento das safras agrícolas no ano civil / Fundação Instituto Brasileiro de Geografia e Estatística. - Jan. 1975-jul. 1989; v.1, n.1 (ago. 1989) - Rio de Janeiro: IBGE. 1975.

Mensal.

Suplemento: Levantamento sistemático da produção agrícola: prognóstico da produção agrícola ... na Região Centro-Sul e em Rondônia - anual de 1976-1981, 3 números por ano de 1982 em diante.

De jan. 1975-jul. 1989 - circulação limitada.

Inclui relatório mensal de ocorrências.

ISSN 0103-443X

1 - Produção agrícola - Brasil - Estatísticas. 2. Produtos agrícolas - Brasil - Estatísticas. I. IBGE. II. Título: Levantamento Sistemático da Produção Agrícola: prognóstico preliminar da produção agrícola ... no Centro-Sul e em Rondônia.

IBGE CDDI - Dep. De Documentação e Biblioteca
31:338.43(81)
RJ-IBGE/89-19
31:633/635(81)

CDU

ver.

Impresso no Brasil / Printed in Brazil

APRESENTAÇÃO

O Departamento de Agropecuária (**DEAGRO**) do Instituto Brasileiro de Geografia e Estatística (**IBGE**) divulga as estimativas das safras agrícolas para o ano de 2001, com situação no mês de dezembro.

As informações são obtidas pelo Levantamento Sistemático da Produção Agrícola, pesquisa mensal de previsão e acompanhamento das safras dos principais produtos agrícolas, por intermédio das Comissões Municipais e/ou Regionais. São consolidadas, em nível estadual, pelos Grupos de Coordenação de Estatísticas Agropecuárias e posteriormente, avaliadas, em nível nacional, pela Comissão Especial de Planejamento, Controle e Avaliação das Estatísticas Agropecuárias (**CEPAGRO**) constituída por representantes do **IBGE** e do Ministério da Agricultura e do Abastecimento (**MAA**).

Apresentam-se os "Comentários sobre o Desempenho das Lavouras", onde são retratados os principais aspectos conjunturais para os mais importantes produtos do país. Em seguida, são apresentadas as tabelas com estimativas em nível nacional, e para cada um dos produtos, tabelas em nível de Unidade da federação.

Rio de Janeiro, janeiro de 2002

SUMÁRIO

APRESENTAÇÃO	I
COMENTÁRIOS SOBRE O DESEMPENHO DAS LAVOURAS	V
• Área de cereais, leguminosas e oleaginosas - comparação entre as safras de 2000 e 2001 - Brasil e Grandes Regiões	XI
• Produção de cereais, leguminosas e oleaginosas - comparação entre as safras de 2000 e 2001 - Brasil e Grandes Regiões	XII
TABELAS DE RESULTADOS	
• Comparativos entre as safras de 2000 e 2001 Área, Produção e Rendimento Médio do conjunto de Unidades da Federação com informações disponíveis, segundo os produtos agrícolas	1
• Comparativos entre as informações mensais Área, Produção e Rendimento Médio do conjunto de Unidades da Federação com informações disponíveis, segundo os produtos agrícolas	2
• Décenio 1991-2000	
Área plantada	3
Área colhida	4
Produção obtida	5
Rendimento médio obtido.....	6
• Produtos	
Abacaxi	7
Algodão arbóreo (em caroço)	9
Algodão herbáceo (em caroço)	10
Alho	12
Amendoim (em casca) 1ª safra	14
Amendoim (em casca) 2ª safra	15
Arroz (em casca)	16
Aveia (em grão)	19
Banana	20
Batata-inglesa 1ª safra	23
Batata-inglesa 2ª safra	24
Batata-inglesa 3ª safra	26
Cacau (em amêndoa)	27
Café (em coco)	28
Cana-de-açúcar	30
Castanha-de-caju	32
Cebola	33
Centeio (em grão)	34

Cevada (em grão)	35
Coco-da-baía	36
Feijão (em grão) 1ª safra	38
Feijão (em grão) 2ª safra	40
Feijão (em grão) 3ª safra	43
Fumo (em folha)	44
Guaraná (semente)	46
Juta (fibra)	47
Laranja	48
Maçã	50
Malva (fibra)	51
Mamona	52
Mandioca	53
Milho (em grão) 1ª safra	56
Milho (em grão) 2ª safra	59
Pimenta-do-reino	60
Rami (fibra)	61
Sisal (fibra)	62
Soja (em grão)	63
Sorgo (em grão)	65
Tomate	67
Trigo (em grão)	69
Uva	70

- Unidades da Federação que apresentam acompanhamento diferenciado por modalidade de cultivo 71

**COMENTÁRIOS SOBRE O
DESEMPENHO DAS LAVOURAS**

1 - Situação das lavouras em dezembro em relação a novembro de 2001

No Levantamento Sistemático da Produção Agrícola (LSPA), de dezembro, destacam-se as variações nas estimativas de produção em relação ao mês anterior, de três produtos: batata-inglesa 2ª safra (3,67%), laranja (-3,63%) e mandioca (-6,48%).

Variação da produção - comparação novembro-dezembro 2001

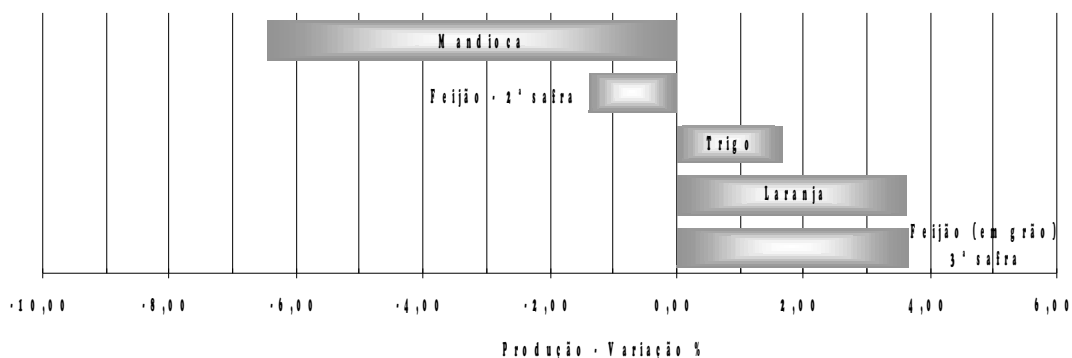

Com a safra 2000/2001 já encerrada, as alterações observadas neste mês, para os produtos acima mencionados, são decorrentes de ajustes efetuados em algumas Unidades da Federação.

2 - Situação das lavouras em dezembro de 2001 em relação à produção obtida em 2000

Dentre os dezoito produtos analisados, dez apresentam variação positiva na estimativa de produção em relação ao ano anterior: algodão herbáceo (31,85%), batata-inglesa 1ª safra (0,74%), batata-inglesa 2ª safra (23,74%), batata-inglesa 3ª safra (16,26%), cana-de-açúcar (6,04%), feijão em grão 3ª safra (34,13%), milho em grão 1ª safra (25,35%), milho em grão 2ª safra (64,13%), soja em grão (15,13%) e trigo (96,05%). Com variação negativa: arroz em casca (-8,07%), cacau em amêndoa (-3,70%), café em coco (-3,60%), cebola (-13,65%), feijão em grão 1ª safra (-30,78%), feijão em grão 2ª safra (-13,74%), laranja (-2,26%) e mandioca (-3,46%).

A safra de algodão herbáceo em 2001 alcançou 2,640 milhões de toneladas, superior 31,85% em relação ao volume obtido no ano anterior. À exceção do Nordeste e Sudeste, a cultura apresentou excelente desempenho nas demais regiões, sendo expressivos os acréscimos na produção da Sul e Centro-Oeste, em cerca de 34% e 46%, respectivamente.

Safra 2001 / safra 2000 - BRASIL

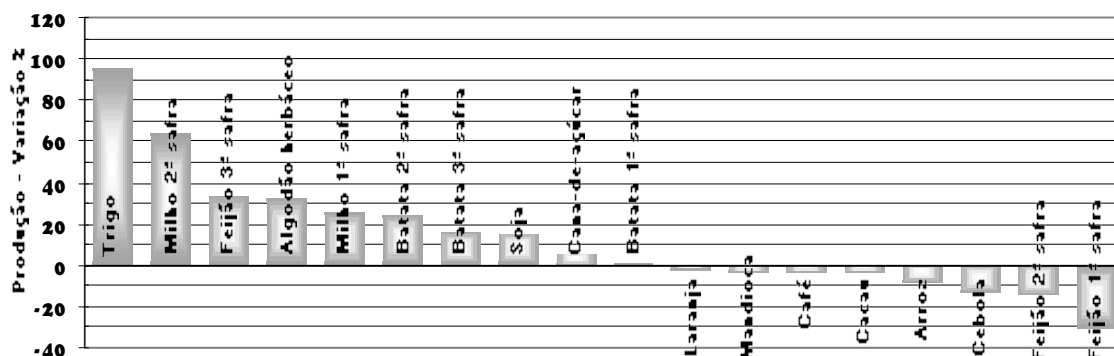

A produção de arroz atingiu um montante de 10,195 milhões de toneladas, inferior 8,07% à quantidade produzida em 2000. Esse decréscimo foi influenciado, notadamente, pela queda verificada na safra nordestina, onde a estiagem causou prejuízos às lavouras, resultando numa redução de 24% em sua produção.

Quanto ao feijão, as três safras totalizaram 2,443 milhões de toneladas, o que representou um decréscimo de 19,59% em relação ao volume alcançado no ano passado. Apenas a terceira safra do produto registrou incremento de 34,13% na produção, em face da recuperação dos preços, o que não havia ocorrido nas duas safras precedentes.

O milho, considerando-se as duas safras, alcançou um volume de 41,457 milhões de toneladas, maior 30,04% que o registrado em 2000, sendo 35,123 milhões de toneladas para a 1ª safra (+25,35%), e 6,334 milhões de toneladas para a segunda safra (+64,13%). O excelente desempenho do milho, em ambas as safras, teve como principal motivo as condições climáticas favoráveis ao desenvolvimento das lavouras. Ressalta-se, entretanto, que na primeira safra do produto houve decréscimos na produção das regiões Norte (6,01%) e Nordeste (35,99%) em função, notadamente, da estiagem que prejudicou a safra nordestina. Quanto à segunda safra, o significativo acréscimo na produção deve-se à recuperação da produtividade, já que na safra correspondente do ano anterior a cultura foi seriamente castigada pelas más condições climáticas.

Em relação à soja, a produção obtida de 37,687 milhões de toneladas superou em 15,13% à registrada na safra passada. O incremento verificado deve ser creditado, principalmente, aos resultados observados na região Sul, segunda maior produtora, com um total de 16,030 milhões de toneladas produzidas, em torno de 29% superior a do ano anterior.

Por último, para o trigo, a produção alcançou um volume da ordem de 3,257 milhões de toneladas, maior cerca de 96% que a obtida em 2000. Esse significativo incremento deve-se à região Sul, responsável por mais de 94% da produção nacional, que não sofreu as adversidades climáticas verificadas no ano passado, principalmente as geadas.

3 - Produção de cereais, leguminosas e oleaginosas

A produção total de cereais, leguminosas e oleaginosas alcançou 98,553 milhões de toneladas, maior 18,38% com relação ao total obtido em 2000 (83,250 milhões de toneladas).

Cereais, leguminosas e oleaginosas - BRASIL

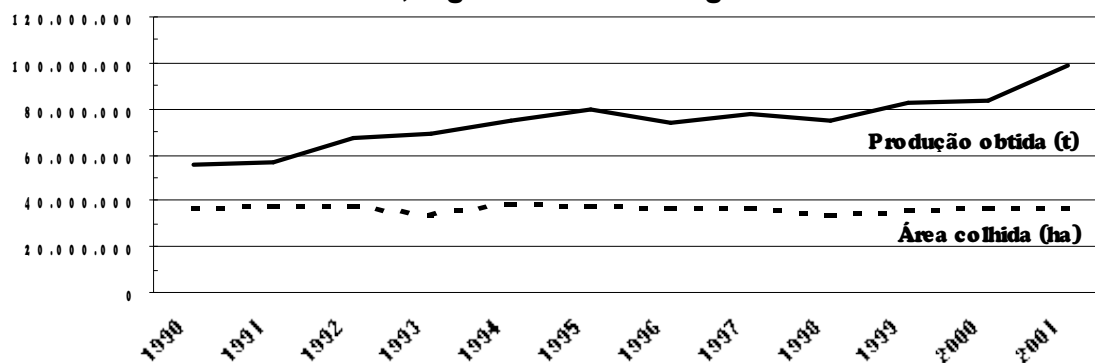

Em termos absolutos, a produção de cereais, leguminosas e oleaginosas ficou assim distribuída: Sul, 49,383 milhões de toneladas, Centro-Oeste, 28,764 milhões de toneladas, Sudeste, 12,704 milhões de toneladas, Nordeste, 5,619 milhões de toneladas e Norte, 2,082 milhões de toneladas.

4 - Comentários Específicos

Algodão herbáceo (em caroço)

A safra nacional de algodão herbáceo em 2001 totalizou 2.640.170 t, 31,85% superior a registrada no ano passado (2.002.466 t). A área colhida também apresentou acréscimo de 9,29% atingindo 873.689 ha contra os 799.405 ha verificados na safra passada.

O quadro da cultura segundo as Grandes Regiões, conforme a tabela a seguir, nos mostra que à exceção da Nordeste e Sudeste, onde houve reduções, verificam-se acréscimos nas demais, notadamente na Centro-Oeste e Sul.

Área e Produção de algodão herbáceo, segundo as Grandes Regiões

Grandes Regiões	Área (ha)			Produção(t)		
	Safra 2000	Safra 2001	%	Safra 2000	Safra 2001	%
Total	799.410	873.689	9,29	2.002.466	2.640.170	31,85
Norte	654	2.611	299,24	734	3.530	380,93
Nordeste	226.928	122.677	-45,94	244.138	212.619	-12,91
Sudeste	115.076	108.821	-5,44	247.973	235.979	-4,84
Sul	53.817	70.668	31,31	124.469	167.091	34,24
Centro-Oeste	402.930	568.912	41,19	1.385.152	2.020.951	45,90

Fonte: IBGE - LSPA

A região Centro-Oeste, maior produtora, encerra a safra com uma ampliação na participação da produção nacional em torno de 77% contra os 69% constatados em 2000. Todas as Unidades da Federação informantes da região apresentaram acréscimos nos

dados finais. Esses resultados expressivos confirmam as previsões iniciais já que havia grande expectativa por parte do setor algodoeiro tendo em vista os bons preços alcançados por ocasião da comercialização da safra passada. Soma-se a isso que as condições climáticas foram favoráveis ao desempenho da cultura.

O Mato Grosso ratifica sua condição de maior produtor nacional. A produção obtida de 1.525.376 t suplantou em 52,11% a safra passada representando cerca de 58% do total produzido no País.

A produção mato-grossense de algodão, pelo quarto ano consecutivo, apresenta incremento. Em 1998 o volume produzido foi de 271.038 t, em 1999 de 566.802 t, em 2000 de 908.854 t e nessa safra, de 1.525.376 t. De uma maneira geral, são apontadas como principais causas para esse crescimento o uso intensivo de tecnologia, condições climáticas propícias ao cultivo do produto e ao programa de incentivos fiscais para a cultura.

No Mato Grosso do Sul, a área colhida de 50.058 ha é 3,32% maior que a verificada no ano passado enquanto que a produção obtida foi de 169.425 t, superior em 32,53%. As boas condições climáticas aliadas ao bom comportamento fitossanitário das lavouras nesta safra, principalmente nas regiões norte e nordeste, maiores produtoras do Estado, foram responsáveis pelo rendimento obtido de 3.385 kg/ha, maior 28,27% que o constatado em 2000.

Em Goiás a área colhida alcançou 106.539 ha, maior 10,15% que a da safra passada. A produção obtida de 326.150 t suplantou em 28,17% a do ano anterior. Não se confirmaram, ao término do levantamento, as perdas que haviam sido previstas em função da estiagem.

Para a região Nordeste a área colhida de 122.677 ha e a produção obtida de 212.619 t são menores que as da safra passada em 45,94% e 12,91%, respectivamente. Nessa região destacam-se como principais centros produtores o Ceará e a Bahia.

Os dados definitivos do Ceará apontam descrescimos na área colhida de 20.570 ha (-78,37%) e produção obtida de 10.717 t (-83,76%). Segundo o GCEA/CE alguns fatores contribuíram para o precário desempenho da cotonicultura cearense, dentre os quais destacam-se: a resistência dos agricultores quanto às alternativas tecnológicas de convivência com o bicudo, o plantio em diferentes épocas, dificultando o combate a essa praga, entraves burocráticos na comercialização, a escassez pluviométrica e os baixos preços.

A safra baiana de algodão herbáceo apresentou números positivos comparativamente à safra passada. Embora a área colhida de 56.627 ha tenha sido superior em apenas 1,21% a produção obtida de 170.098 t registrou um incremento de cerca de 28% em face da produtividade alcançada de 3.004 kg/ha, maior 26,70%. A exploração da cultura algodoeira, outrora dominada por Guanambi, encontra-se, agora, concentrada em Barreiras, no extremo oeste baiano. Essa região além de possuir boas condições de relevo, favorecendo a mecanização, teve nessa safra condições climáticas propícias para o desempenho das lavouras redundando em excelentes níveis de produtividade. Destacam-se, como os três principais municípios produtores os seguintes: Barreiras (124.061 t), Santana (11.625 t) e Santa Maria da Vitória (11.240 t). Se considerarmos apenas a COREA de Barreiras, esta participou com cerca de 76% do total produzido no Estado.

Na região Sudeste a área colhida de 108.821 ha e a produção obtida de 235.979 t são inferiores às da safra passada em 5,44% e 4,84%, respectivamente. Essas reduções ocorreram em função dos resultados da safra mineira. Nesse Estado, a produção obtida de 69.760 t decresceu em torno de 30%, enquanto que a área colhida de 41.215 ha registrou retração de 16,41%.

Por último, o Paraná, único informante da região Sul, colheu uma área de 70.668 ha, maior em 31,31%, enquanto que a produção obtida de 167.091 t também é maior em 34,24%. A safra paranaense teve a área ampliada devido aos bons preços recebidos na comercialização passada.

Arroz (em casca)

A safra nacional de arroz em casca 2000/2001, totalizou 10.194.605 t, menor em 8,07% quando comparada à de 1999/2000. A área colhida de 3.143.000 ha é menor em 14,02% que a anterior. O rendimento médio foi de 3.244 kg/ha, maior em 6,92%.

Os maiores produtores nessa safra foram os estados do Rio Grande do Sul, Mato Grosso, Santa Catarina, Maranhão e Pará, com a participação de respectivamente 51,52%, 11,30%, 8,76%, 6,33% e 3,82%.

A região sul, maior produtora, apresentou com relação à safra anterior um acréscimo de 6,14%, passando a informar uma produção de 6.323.402 t, com rendimento médio de 5.439 kg/ha, próximo de 6.000 kg/ha, obtidos nas melhores regiões do mundo, numa área de 1.163.926 ha.

O Estado do Rio Grande do Sul, maior produtor nacional de arroz, produziu 5.252.287 t maior em 5,33% quando comparada à safra anterior, com um rendimento médio de 5.530 kg/ha, numa área de 949.782 ha.

O quadro positivo desta safra foi devido às condições favoráveis das barragens, açudes e demais fontes hídricas que irrigam as lavouras e aos preços bons que estimularam os produtores, apesar das fortes chuvas nos meses de setembro e início de outubro, que atrasaram os trabalhos de semeadura da safra.

Santa Catarina apresentou um acréscimo de respectivamente 1,63% e 11,72% na área plantada e na produção obtida, apresentando uma área de 137.149 ha e uma produção de 892.673 t, com um rendimento médio de 6.509 kg/ha, maior 9,93% ao obtido na safra anterior. Este quadro deve-se à alta tecnologia aplicada no cultivo desta gramínea, onde é observado o maior rendimento médio do Brasil.

O estado do Paraná, apesar de apresentar um decréscimo de 3,67% na área, apresentou um acréscimo na produção de 3,83%, com relação à safra anterior, passando a informar respectivamente 76.995 ha e 178.442 t.

As demais regiões produtoras apresentaram decréscimo em suas produções: Norte 3,92%, Nordeste 23,83%, Sudeste 23,80% e Centro-Oeste 34,17%.

O Estado do Mato Grosso, segundo produtor de arroz, em nível nacional apresentou decréscimos significativos na área de 35,52% na produção de 37,79% e no rendimento médio 3,55% com relação à safra anterior, passando a informar respectivamente 450.413 ha, 1.151.816 t e 255 kg/ha.

Cacau (em amêndoas)

A safra nacional de cacau em 2001 foi de 185.814 t, menor em 3,70%, quando comparada à colhida no ano anterior.

A produção de cacau no Brasil sofreu um grande queda nos últimos anos, com uma produção de 392.184 t, na safra 88/89, para 185.814 t na safra 2000/2001, tendo como grande causadora a doença vassoura-de-bruxa, identificada na lavoura cacaueteira baiana em 1989, que se alastrou de maneira rápida e incontrolável por 90 municípios do Estado. O estado da Bahia que detém 68,21% da produção nacional, teve sua safra reduzida a menos da metade de sua capacidade de produção.

Dos 600.000 ha das plantações de cacau no sul da Bahia, 400.000 ha são formados por cacaueteiros "comuns" susceptíveis à doença e o restante 200.000 ha, são compostos por "híbridos", obtidos do cruzamentos entre seleções locais, feitas de cacau comum com genótipos introduzidos da região amazônica e de outros países.

No final da década de 70 o cacau e seus derivados representavam 76% do valor das exportações do Estado da Bahia.

Hoje, apesar de manter quase que a mesma área plantada, sua produção reduziu-se a menos da metade. Outros fatores como o aumento da produção de países asiáticos e africanos só vieram interferir na baixa dos preços do produto.

A crise no setor levou o governo do Estado da Bahia e o Governo Federal, a criarem o programa de recuperação da lavoura cacaueteira baiana em 1995, tendo como principais órgãos executores a Secretaria de Agricultura, Irrigação e Reforma Agrária do Estado da Bahia e a comissão executiva da lavoura cacaueteira CEPLAC.

A estratégia era que os produtores pudessem conviver com a doença, tendo seus níveis de contaminação controlados, já que não havia tecnologia que permitisse erradicar a doença.

Este programa veio colaborar em muito com o desenvolvimento, pelos técnicos da CEPLAC, de importantes avanços tecnológicos nas áreas de melhoramento genético e manejo integrado da doença, como variedades com alta resistência.

As novas variedades ou clones obtidos são enxertados sobre cacaueteiros antigos, que deverão produzir em 3 a 4 anos.

O programa não só visava o combate à doença, como um aumento significativo da produtividade das lavouras e também orientar e fornecer ensinamentos visando mudar o tipo de gerenciamento tradicional e já ultrapassado.

Em agosto de 2001 o Governo Federal tomou outras medidas. O presidente Fernando Henrique visitou o sul da Bahia junto com o ministro Pratini de Moraes anunciando que nos próximos 3 anos serão liberados investimentos aos produtores a juros fixos de 8,75% ao ano, sem a incidência da correção monetária, bastante inferior aos praticados no programa lançado em 1995, que tornou os empréstimos inviáveis ao agricultor e gerou inadimplência no setor.

Também foi anunciada a inclusão do cacau no plano de safra o que garante investimentos constantes, preços mínimos e uma maior atenção por parte do Governo Federal.

A produção internacional para 2000/2001 é de 2,8 milhões de toneladas aproximadamente. As estimativas de déficit segundo a organização internacional de cacau é de 230 mil toneladas.

O preço ao produtor, em meados de novembro, registrou elevações, indo de R\$44,00/arroba até R\$ 48,00 durante o mês.

Café (em coco)

A produção nacional de café em coco colhida em 2001 totalizou 3.641.824 t. Este resultado representa um decréscimo de 3,60 % em relação à safra de 2000 que fechou em 3.777.848 t. A redução da safra já era previsível, considerando a bianualidade da cultura.

Para entender o desempenho do agronegócio do café nos últimos anos, é necessário lembrar os acontecimentos que tiveram importância antes e depois de 1994. Naquele ano aconteceram fatos importantes que, pode-se dizer, marcaram como um divisor este segmento.

Até então, o produto vinha de um longo período de baixas cotações internacionais, causadas por uma quase inexistência de estratégia comercial, aliada a uma eficiente manutenção de altos estoques pelos países consumidores, que conseguiam assim, manter os preços deprimidos e direcionar o mercado de acordo com seus interesses.

Este comportamento levou nossa cafeicultura a um círculo vicioso que consistia em baixas cotações, que geravam pouca renda, levando desestímulo ao produtor, que não cuidava adequadamente de suas lavouras, as quais produziam cada vez menos e eram cada vez mais atingidas por carências nutricionais, pragas e doenças. Como esta situação se prolongou por muitos anos, os estoques dos países consumidores foram diminuindo, também caindo a disponibilidade de cafés de alta qualidade.

Este declínio teve seu ápice no primeiro semestre de 1994, quando as cotações giravam em torno de 30 a 40 dólares/saca de café beneficiado, preço que quase inviabilizava a cafeicultura. A única saída era o abandono ou a erradicação das plantas em pior estado, em boa parte das regiões produtoras.

O acontecimento mais importante na mudança deste cenário foi a ocorrência de duas geadas, a primeira nos dias 25 e 26 de junho de 1994 e a segunda no dia 10 de julho daquele mesmo ano, seguida de ventos, causando a chamada "geada negra" em alguns locais, o que geralmente causa prejuízos irreversíveis, matando a planta. Além disso, após as geadas, seguiu-se uma estiagem que se prolongou até a floração da safra 94/95. Em 1995, como resultado destas intempéries, registrou-se, em nível nacional, um decréscimo de cerca de 30% na produção, que, se avaliado só nas tradicionais regiões produtoras do País, certamente seria ainda maior: Minas e São Paulo que tiveram cerca de 60% dos cafezais atingidos em diversos graus, assim como o Paraná, onde a incidência foi a mais grave, na casa dos 90% de "atingimento", foram os estados que mais sofreram.

O resultado mais imediato do comprometimento das lavouras se fez sentir ainda no final de 1994, quando os preços reagiram fortemente, atingindo, no início de 1995, patamares especulativos superiores a 250 dólares/sc de 60 Kg, motivados pelo volume de negócios nos pregões da bolsa de Nova York.

Em 1996 a situação se manteve favorável aos produtores de café e o setor teve

condições de se reorganizar, com a criação de órgãos normativos, com a valorização do selo de qualidade ABIC e com a diversificação de produtos nas prateleiras dos supermercados. O café voltou a ser um bom negócio e os produtores passaram a investir mais na atividade.

Em 1997 o setor continuou em alta. O ano foi marcado por pesados investimentos em novos plantios, sendo considerável o número de viveiros novos nas principais regiões produtoras. Foi preocupante a perspectiva de grande expansão da lavoura a médio prazo, pois poderíamos mais uma vez, incorrer em erros, com uma indesejável superprodução. Consolidou-se também a tendência do plantio adensado e superadensado, com populações de 5.000 a 15.000 plantas/ha, alguns sem respaldo experimental, visando apenas a possibilidade de lucro mas rápido, como se o café fosse planta "temporária". Gradativamente os produtores foram eliminando as áreas de maior risco de geadas nos novos plantios.

Em 1998, a cafeicultura experimentou uma fase pouco favorável. Os preços se mantiveram entre 100-120 dólares/sc. A safra daquele ano totalizou 3.450.313 t, causando a baixa das cotações.

Em 1999, a safra de 3.260.280 t permitiu a manutenção de patamares de preços proporcionais aos níveis dos estoques internacionais, ainda não considerados altos. A expectativa de uma grande safra a ser colhida em 2000 foi desmentida, após conhecida a gravidade da estiagem que se prolongou de abril a outubro de 1999, comprometendo seriamente a florada e as estimativas feitas ao longo daquele ano.

Em 2000, a cafeicultura nacional enfrentou novas dificuldades. O alto estoque em poder dos países consumidores e o aumento de produção em países que até então não tinham peso nas negociações internacionais, tornam o mercado mais complexo. O plano de retenção de safras assinado por membros da APCC, com a finalidade de disciplinar a oferta mundial gerou bastante expectativa no setor. As cotações nas últimas semanas do ano oscilaram entre 120 a 140 dólares/sc de café beneficiado, valores considerados pouco remuneradores pelos cafeicultores, que reclamavam dos altos custos de produção.

O ano de 2001 seria previsivelmente de baixa produtividade, já que o café alterna anos de altas e baixas, sendo isto uma particularidade das espécies economicamente exploradas de café, ou seja, a arábica e a canephora.

Em nível nacional, o decréscimo de produção em relação à safra passada, acima citado, teve os piores percentuais verificados em São Paulo (-17,89 %) e Paraná (-88,70 %). No caso do Paraná os reflexos da última geada se fazem sentir fortemente, com drástica redução da área colhida (-58,76 %), além dos problemas comuns a outros estados.

A estiagem, nas principais regiões produtoras do País, já se prolonga por mais de 2 anos e trouxe sérios desequilíbrios às floradas, que se tornaram irregulares, resultando em maturação desuniforme dos grãos, o que acarretou, ao final, queda na qualidade da bebida em geral.

Com relação às pragas e doenças, o ano de 2001 não foi marcado por infestações significativas. A ocorrência da ferrugem foi considerada tolerável e a praga mais

comum, o bicho mineiro, seguido da broca e cigarras também não chegaram a representar riscos econômicos.

Os principais problemas da cafeicultura têm como raiz os preços internacionais que estão em baixa e deverão permanecer assim por período bastante longo, dado o desequilíbrio existente entre oferta e demanda, agravado pela agressiva política de comércio adotada pelo Vietnã e o fracasso do plano de retenção adotado pelo Brasil. Estes patamares de preços acarretam falta de tratamentos culturais, erradicação, altos custos de produção, demissões e problemas trabalhistas, entre outros. Como agravante tem-se um parque cafeeiro emergente, plantado nos últimos anos, na onda de preços favoráveis praticados após a geada de 1994, quando os preços reagiram fortemente, tornando a cafeicultura economicamente atraente. Estas produções provenientes destas novas áreas vem entrando no mercado justamente na atual crise, quando há poucas perspectivas para o setor. É previsível que boa parte destes novos plantios possa ser erradicada, assim como plantios antigos pouco produtivos, que historicamente são abandonados em épocas de cotações desfavoráveis.

Deve-se também registrar que apesar do Vietnã representar hoje já o segundo maior exportador mundial de café robusta (canephora), outros países da Ásia e América Central estão exercendo forte pressão baixista nas bolsas, ao comercializarem seus estoques a preços aviltantes.

Cebola

A produção nacional de cebola em 2001 totalizou 985.990 t, menor 13,65% que a registrada em 2000. A área colhida de 62.463 ha também foi inferior em 5,78% comparativamente a do ano passado.

A análise dos números definitivos, conforme a tabela a seguir, nos mostra que as regiões Sul e Sudeste foram as responsáveis pelas reduções observadas nesta safra.

Área e Produção de Cebola, segundo as Grandes Regiões.

Grandes Regiões	Área (ha)			Produção(t)		
	Safra 2000	Safra 2001	%	Safra 2000	Safra 2001	%
Total	66.296	62.463	-5,78	1.141.813	985.990	-13,65
Nordeste	7.571	7.182	-5,14	123.240	123.511	0,22
Sudeste	12.691	10.445	-17,70	328.116	248.849	-24,16
Sul	46.034	44.836	-2,60	690.457	613.630	-11,13

Fonte: IBGE. LSPA

Na região Sul, principal produtora, os números desfavoráveis verificados ao final da safra, devem ser creditados à Santa Catarina, maior produtor nacional.

A safra catarinense, como constatado nas avaliações iniciais, foi prejudicada pela ocorrência de chuvas pesadas e granizos na região de Ituporanga, principal produtora do Estado. Os dados definitivos confirmaram essas previsões. A área colhida

de 23.679 ha e a produção obtida de 375.551 t, comparativamente à safra passada, são menores em 2,28% e 17,65%, respectivamente.

O Paraná foi o único estado sulino onde a cultura apresentou bom desempenho. A área colhida de 5.398 ha foi superior em 3,81% enquanto que a produção obtida de 57.678 t suplantou a da safra passada em 9,24%.

No Rio Grande do Sul, embora a área colhida de 15.759 ha seja inferior em 5,08%, a produção obtida de 180.401 t registrou um decréscimo de apenas 0,67% ficando próxima a do ano anterior, quando foram obtidas 181.821 toneladas.

O quadro da cebola no Sudeste foi negativo tendo em vista o fraco desempenho verificado em São Paulo, maior produtor da região. Na safra paulista houve uma retração de 23,26% na área colhida que alcançou 8.150 ha enquanto que a produção obtida foi de 182.629 t, inferior em 32,99%. Em Minas Gerais, ao contrário, a área colhida de 2.295 ha e a produção obtida de 66.220 t, comparativamente à safra passada, são maiores em 10,82% e 19,20%, respectivamente.

No Nordeste são levantadas apenas informações de Pernambuco e Bahia, já que a participação das demais Unidades da Federação da região na produção nacional é inexpressiva.

Para Pernambuco, inicialmente, havia uma expectativa de queda como consequência, dentre outros motivos, dos preços não remuneradores e dos problemas de comercialização do produto. Entretanto, no decorrer dessa safra, houve uma recuperação dos preços revertendo a tendência inicial no Vale do São Francisco, principal pólo produtor do Estado. Com isso, a área colhida de 3.956 ha e a produção obtida de 67.249 t, foram maiores que as da safra passada em 29,58% e 38,45%, respectivamente.

Na Bahia, em contrapartida, a área colhida de 3.226 ha foi inferior em 28,60% a verificada na safra passada enquanto a produção obtida de 56.262 t, também registrou queda de 24,65%. Os dados definitivos da safra baiana não confirmaram as perspectivas iniciais. Havia por ocasião das primeiras avaliações, expectativa de ampliação da área de cultivo do produto decorrentes da incorporação de novas áreas e que não estavam contempladas em levantamentos anteriores. Contudo a necessidade de racionamento de energia determinado pelo governo modificou o quadro resultando em reduções expressivas, notadamente, na região de Juazeiro da qual fazem parte os municípios de Casa Nova, Curuçá, Sento Sé (o mais importante) e Sobradinho.

Feijão (em grão)

Os resultados definitivos para a cultura do feijão em 2001, considerando-se as três safras do produto, ficaram aquém dos verificados em 2000. A área colhida de 3.457.556 ha e a produção obtida de 2.442.999 t foram inferiores em 20,19% e 19,59%, respectivamente.

Observando-se o comportamento das safras, conforme a tabela a seguir, verifica-se que, comparativamente ao ano passado, apenas a terceira safra apresentou ganhos na área e produção.

Área e Produção segundo as safras de feijão

Safras	Área (ha)			Produção(t)		
	Safra 2000	Safra 2001	%	Safra 2000	Safra 2001	%
Total	4.332.314	3.457.556	-20,19	3.038.238	2.442.999	-19,59
Feijão 1ª	2.499.906	1.970.314	-21,28	1.710.001	1.183.622	-30,78
Feijão 2ª	1.693.574	1.318.965	-22,12	1.090.908	941.044	-13,74
Feijão 3ª	138.834	168.277	21,21	237.329	318.333	34,13

Fonte: IBGE. LSPA

Na primeira safra os números finais revelam que, à exceção da região Norte, com participação inexpressiva, a cultura apresentou fraco desempenho nas demais regiões.

Para a região Sul, principal produtora, a área colhida de 544.064 ha e a produção obtida de 572.831 t, comparativamente à safra correspondente do ano anterior, foram menores em 27,37% e 13,45%, respectivamente.

No Paraná, maior produtor nacional do feijão 1ª safra, a área colhida de 325.794 ha e a produção obtida de 332.310 t foram inferiores à safra passada em 27,44% e 9,82%, respectivamente. Os números finais para o Estado ficaram próximos das projeções iniciais já que se esperavam reduções por conta dos preços não remuneradores verificados no ano passado.

Em Santa Catarina o quadro se repete. A área colhida de 104.775 ha e a produção obtida de 127.796 t, em relação ao ano passado, são menores em 33,65% e 27,78%, respectivamente.

No Rio Grande do Sul, embora a área colhida de 113.495 ha, quando comparada à safra passada, tenha apresentado uma expressiva redução de 20,15%, a produção obtida de 112.725 t foi inferior em apenas 3,13%, tendo em vista que a produtividade alcançou 1.020 kg/ha, maior em 21,25%.

Na região Nordeste os números finais do feijão primeira safra foram inferiores aos observados no ano anterior, a saber: área colhida de 1.059.053 ha (-21,07%) e produção obtida de 240.016 t (-60,98%). À exceção do Maranhão, em todas as Unidades da Federação informantes dessa safra do produto, os resultados foram negativos, destacando-se a Bahia, maior produtora da região.

A safra baiana, ao contrário do ano passado, foi muito prejudicada pelas condições climáticas adversas. Na realidade deve-se também acrescentar que os preços não remuneradores já apontavam para reduções no plantio em importantes centros produtores, notadamente em Irecê maior pólo produtor do Estado. Explica-se assim, portanto, os expressivos decréscimos verificados. A área colhida de 292.387 ha e a produção obtida 112.403 t são inferiores à safra passada em 36,63% e 64,33%, respectivamente.

Quanto ao feijão 2ª safra, a área colhida de 1.318.965 ha e a produção obtida de 941.044 t, comparativamente a verificada no ano passado, são menores em 22,12% e 13,74%, respectivamente.

A análise dos dados, em nível de Grandes Regiões, conforme a tabela a seguir, nos mostra que a região Nordeste foi a principal responsável pelas retrações

verificadas nesta safra do produto.

Área e Produção de Feijão 2ª safra, segundo as Grandes Regiões

Grandes Regiões	Área (ha)			Produção(t)		
	Safra 2000	Safra 2001	%	Safra 2000	Safra 2001	%
Total	1.693.574	1.318.465	-22,12	1.090.908	941.044	-13,74
Norte	184.365	164.796	-10,51	110.899	111.886	0,89
Nordeste	1.016.376	649.111	-36,13	519.713	282.774	-45,59
Sudeste	259.751	259.464	-9,11	226.097	259.257	14,67
Sul	175.943	154.084	-12,42	182.475	179.089	-1,86
Centro-Oeste	57.139	91.510	60,15	51.724	108.038	108,87

Fonte: IBGE. LSPA

De uma maneira geral, havia por ocasião das primeiras avaliações, perspectivas animadoras de recuperação dos preços do produto. Entretanto, tal fato não se concretizou e ainda a cultura sofreu prejuízos em função das condições climáticas desfavoráveis, principalmente na região Nordeste.

A produção nordestina do feijão 2ª safra alcançou apenas 282.774 t, contra as 519.713 t verificadas no ano passado representando uma expressiva redução de cerca de 46%.

No Estado da Bahia, maior produtor nacional dessa safra do produto, a área colhida de 265.932 ha e a produção obtida de 138.671 t, quando confrontadas à safra passada, apresentaram quedas de 27,20% e 38,38%, respectivamente. A safra baiana, na maioria dos municípios produtores da região nordeste do Estado, destacando-se Ajustina, Ribeira do Pombal e Euclides da Cunha dentre outros, foi muito prejudicada pelo atraso e descontinuidade das chuvas, além dos preços não compensadores que não estimularam os produtores a efetivarem os plantios. Com isso a produção obtida acima mencionada é uma das menores dos últimos anos só superando a de 1993 quando foram obtidas 96.189 toneladas.

Finalmente, o feijão 3ª safra, ao contrário das safras anteriores, apresentou quadro favorável. A área colhida de 168.277 ha e a produção obtida de 318.333 t, comparativamente à safra correspondente do ano anterior, são superiores em 21,21% e 34,13%, respectivamente. Esses acréscimos foram decorrentes da recuperação dos preços, o que não havia ocorrido nas duas safras precedentes.

Laranja

A safra nacional de laranja, colhida em 2001, é de 17.537.275 t de frutos, menor 2,26 % que a safra colhida em 2000, que totalizou 17.942.964 t de frutos.

A cultura de laranja no País está concentrada no estado de São Paulo, que sozinho, produz mais de 77%. O destino é o esmagamento e a exportação do suco concentrado e congelado para os Estados Unidos, União Européia, Nafta, Ásia e Mercosul.

Atualmente, quando há referências ao esmagamento da laranja paulista, considera-se também a parte produzida no triângulo mineiro. São ao todo, 29.000 propriedades citrícolas, instaladas em mais de 300 municípios paulistas, localizados principalmente ao norte do rio Tietê e 11 no triângulo mineiro. A laranja Pera-Rio responde por 38,02% do efetivo, a Natal por 25,58%, a Valência por 17,32% e a Hamlin,

por 6,79%. Os limões representam 2,90%, as tangerinas 5,51% e outras frutas cítricas, 3,89%.

Apesar da situação do agronegócio no País, há que se registrar o avanço tecnológico alcançado por cientistas brasileiros no mapeamento genético da bactéria *Xilella fastidiosa*, causadora da clorose variegada dos citros (amarelinho). O próximo passo está sendo dado, no sentido de induzir alterações no DNA da bactéria, neutralizando seus efeitos nocivos às plantas cítricas e à outras espécies de alto valor econômico cultivadas no Brasil. Continuam os trabalhos sistemáticos de isolamento e combate ao cancro cítrico.

Setembro de 2001 marcou uma significativa mudança no levantamento da safra de laranja, que a partir daquele mês é divulgada em toneladas e não mais em número de frutos. Espera-se, desta forma, tornar este dado mais apropriado à consulta, simplificando as transformações em outras unidades de medida, de acordo com as necessidades dos usuários.

Vários problemas vem ocorrendo em conjunto para determinar a crise pela qual passa o setor. Há que se diferenciar, inicialmente, preços da caixa de laranja pagos aos produtores e preços de suco no mercado internacional. Os preços recebidos pelos produtores dependem de uma série de fatores, entre os quais o tipo de contrato firmado entre citricultor e indústria. Quem fechou contrato antecipado recebe remuneração diferente daquele que não tem contrato, por exemplo. Já o suco depende de mercado externo, estoques existentes nos países consumidores e, principalmente, dos resultados da safra da Flórida, onde está o segundo maior efetivo citrícola, no país que dita as regras de mercado, exercendo sempre pressão contra o suco brasileiro, via barreiras alfandegárias, já que se vê obrigado a importar o suco brasileiro para cumprir seus compromissos com consumidores internos e externos.

Assim, a safra 2001, é uma das piores dos últimos anos, sendo o motivo primário as baixas cotações internacionais do suco, num cenário de elevados estoques. Se o suco vai mal no mercado, o reflexo nas lavouras é imediato, pois os produtores deixam de realizar tratamentos culturais suficientes, havendo até erradicação e substituição por outras lavouras, como em São Paulo, onde a cana-de-açúcar tomou áreas anteriormente ocupadas com laranja. É necessário ressaltar também que o déficit hídrico acumulado nos últimos anos interferiu negativamente na florada, desordenando a frutificação, com reflexos na produtividade.

Milho (em grão)

A produção brasileira de milho nesta safra, considerando tanto a primeira como a segunda safra, está estimada em 41.456.647 toneladas, sendo 30,04% superior a que foi colhida em 2000. A área colhida apresenta um crescimento de 6,57% atingindo 12.377.535 ha.

A primeira safra, que responde por cerca de 85% da produção total, registrou uma produção de 35.122.978 toneladas, superior em 25,35% a que foi obtida na safra anterior. Vale salientar que as safras das regiões Norte e Nordeste sofreram decréscimos na produção de 6,01% e 35,99% respectivamente, em função, notadamente, da forte estiagem que prejudicou a safra nordestina. Nas demais regiões, excetuando-

se os estados de Minas Gerais, Rio de Janeiro e Goiás e no Distrito Federal onde ocorreram períodos de estiagem, as condições climáticas foram benéficas para o bom desenvolvimento do milho, e o rendimento médio apresentou acréscimo em comparação com o ano anterior.

Na Região Sul, principal produtora e responsável por mais de 55% da produção nacional, o clima foi favorável ao bom desenvolvimento da cultura, com a produtividade apresentando ganhos de 33,39% no Paraná, de 6,84% para Santa Catarina e de 38,05% no Rio Grande do Sul.

Com relação a área colhida que apresenta um acréscimo de 4,84%, verifica-se que nas regiões Norte e Nordeste houve decréscimos de 14,27% e 16,27% respectivamente, enquanto que nas demais regiões registraram-se os acréscimos de 4,75% para a Sudeste, 14,59% para a Sul e no Centro-Oeste um acréscimo de 26,91%, o mais significativo. Este crescimento no Centro-Oeste, deve-se principalmente ao grande incremento que a região vem apresentando no setor de aves e de suínos nos últimos anos.

A produção do milho segunda safra é de 6.333.669 toneladas, apresentando um crescimento de 64,13% em relação ao que foi obtido em 2000. Este significativo crescimento deve-se principalmente a recuperação da produtividade alcançada nesta safra, pois na safra anterior, a cultura foi seriamente castigada pelas más condições climáticas, forte estiagem no Mato Grosso do Sul, São Paulo e Paraná. Além disso as lavouras paranaenses também foram afetadas pelas geadas ocorridas em julho, o que determinou uma perda de mais de 65% na produção daquele ano. Nesta safra, a produtividade está estimada em 2.697 Kg/ha, com um crescimento de 43,23% em comparação ao ano anterior.

A comercialização do milho desta safra apresentou dois aspectos distintos. Em nível de mercado interno, durante todo o primeiro semestre, os preços ficaram abaixo do esperado pelos produtores, ou seja, situou-se em torno dos R\$ 8,00 a saca. A partir de julho, os preços evoluíram positivamente, porém não nos níveis alcançados na safra de 2000. Um fator que contribuiu para alavancar os preços do cereal foi a grande exportação, que atingiu cerca de 6 milhões de toneladas, elevando a cotação a partir de setembro até o início de dezembro para o nível de R\$ 12,00 a saca, quando voltou a declinar levemente (entre R\$ 8,00 e R\$ 9,00) nas últimas semanas do ano.

Soja (em grão)

A safra brasileira de soja de 2001 registra um novo recorde de produção, alcançando o total de 37.686.592 toneladas superando em 15,13% a obtida no ano anterior. Este bom desempenho deve-se as boas condições climáticas nas principais regiões produtoras, bem como a boa tecnologia empregada, que possibilitou uma produtividade de 2.705 Kg/ha, superior em 12,71% a obtida em 2000. Registra-se que nas Regiões Norte, Nordeste e nos estados de Minas Gerais e Goiás, períodos de estiagem causaram prejuízos às lavouras e determinando decréscimos no rendimento médio. Na Região Norte a queda foi de 32,58%, no Nordeste -13,19%, em Minas Gerais - 8,30% e em Goiás -4,08%.

A área colhida de 13.931.264 ha é ligeiramente superior (2,14%) a que foi colhida na safra anterior. Apenas na Região Sul, observou-se decréscimo na área

cultivada, e que foi de -1,96%. Em todas as demais regiões foram registrados acréscimos, sendo que percentualmente os maiores ocorreram nas regiões Norte (15,11%) e Nordeste (13,99%).

Em nível estadual, Minas Gerais, Goiás, Tocantins e os estados da Região Nordeste foram os que maiores danos sofreram com os períodos de estiagem que ocorreram durante o ciclo da cultura.

Mato Grosso, pelo segundo ano consecutivo, registra a maior produção de soja entre os estados produtores, respondendo por mais de 25% da safra nacional. Vale ainda registrar a excelente safra obtida pelos gaúchos, que em função das boas condições em que a soja se desenvolveu, permitiu a obtenção de um rendimento médio de 2339 Kg/ha, superando em 46,83% ao obtido na safra anterior.

A Região Nordeste, mesmo enfrentando problemas de estiagem, conseguiu uma produção superior a 2 milhões de toneladas, semelhante a obtida no ano anterior, isso com o rendimento médio sofrendo um decréscimo de 13,19%.

A comercialização desta safra no mercado interno foi sustentada principalmente pela desvalorização do real frente ao dólar. No primeiro semestre, a cotação registrou decréscimo médio de 12% em relação a média dos preços do ano passado. A partir de julho com a melhora das cotações internacionais, os produtores conseguiram melhores preços. No mercado externo, as cotações que em 2000 situavam-se em torno de US\$186,00/t, sofreram um significativo decréscimo, atingindo em abril o menor valor (US\$158,00/t). A partir daí, o mercado reagiu em função da previsão não favorável da safra americana, sendo que em agosto a cotação atingiu valores semelhantes aos do final do ano passado. Nos últimos meses as cotações decaíram com a confirmação das boas safras do Brasil e Argentina, bem como da norte-americana.

Trigo (em grão)

Os números finais da safra de trigo em 2001 no Brasil, indicam significativos acréscimos em relação a frustrante safra passada.. A área colhida de 1.725.493 ha é 61,88 % superior a que foi colhida em 2000. Este bom crescimento, pode ser creditado ao elevado preço do trigo argentino, ao cambio que elevou o preço do produto nacional, bem como a baixa cotação do milho. Tudo isso possibilitou uma expectativa favorável aos tricultores. A área não foi maior porque em função da problemática safra anterior, houve escassez de sementes. A produção alcançou 3.257.372 toneladas sendo 96,05% superior a obtida no ano passado, que foi seriamente prejudicada pela estiagem que assolou as regiões Sul, Sudeste e Centro-Oeste até meados do ano, pelas fortes geadas que castigaram seriamente as lavouras paranaenses em julho, assim como pelas chuvas de primavera que determinaram danos as lavouras gaúchas e catarinenses. Na safra deste ano, as condições climáticas foram bem favoráveis ao trigo.

Em todas as regiões, a produção apresentou ganhos significativos. Na Sudeste, o crescimento foi de 71,40%, sendo que em Minas Gerais, a estiagem que assolou as regiões produtoras, determinou uma menor área cultivada (-38,65%). Em São Paulo, o trigo que quase deixou de ser cultivado, voltou a ser plantado porém sem a mesma intensidade do passado. Para esta safra faltou semente, mas os produtores trouxeram do Paraná, enquanto alguns semearam grãos. As boas condições climáticas

proporcionaram um rendimento médio de 2.380 Kg / ha que foi superior em 101,87% ao obtido em 2000.

A Região Sul, responsável por mais de 94% da produção nacional, recuperou-se bem das adversidades climáticas da safra anterior, apresentando um crescimento de 94,09%. Salienta-se que em Santa Catarina, ocorreram em setembro, adversidades climáticas, principalmente geadas em algumas regiões produtoras que determinaram prejuízos não significativos as lavouras. Na verdade foram menores que os esperados, determinando decréscimo de 12,53% ao rendimento médio. No Rio Grande do Sul, as más condições climáticas, como os vendavais e a queda de granizo, que ocorreram em setembro determinaram danos as lavouras, mas mesmo assim, a produção gaúcha registrou uma produção 20,66% superior a obtida na safra passada.

No Centro-Oeste, que responde por apenas 3,85% da produção nacional, o trigo registrou uma produção de 125.299 toneladas que é superior em 189,90% a que foi obtida no ano anterior.

A comercialização do trigo nacional, transcorreu de forma normal, favorecida pelas taxas cambiais dos últimos anos, que aumentou a competitividade do produto nacional. Os preços recebidos pelos produtores nesta safra, mantiveram-se em patamar superior aos praticados no ano passado.

**3 - ÁREA DE CEREAIS, LEGUMINOSAS E OLEAGINOSAS
COMPARAÇÃO ENTRE AS SAFRAS 2000 E 2001
BRASIL E GRANDES REGIÕES**

DEZEMBRO/2001

PRODUTOS AGRÍCOLAS	ÁREA EM HECTARES																			
	BRASIL																			
	NORTE				NORDESTE				SUDESTE				SUL				CENTRO - OESTE			
	*SAFRA/2000	*SAFRA/2001	*VAR. %	*SAFRA/2000	*SAFRA/2001	*VAR. %	*SAFRA/2000	*SAFRA/2001	*VAR. %	*SAFRA/2000	*SAFRA/2001	*VAR. %	*SAFRA/2000	*SAFRA/2001	*VAR. %	*SAFRA/2000	*SAFRA/2001	*VAR. %		
Algodão herbáceo (1)	799 405	873 689	9.29	654	2 611 299.24	226 928	122 677	-45.94	115 076	108 821	-5.44	53 817	70 668	31.31	402 930	568 912	41.19			
Amendoim (em casca) 1ª safra	78 131	79 427	1.66	-	-	996	622	-37.55	69 108	68 628	-0.69	8 027	10 177	26.78	-	-	-			
Arroz (em casca)	3 655 291	3 143 000	-14.02	587 698	500 726	-14.80	788 673	715 482	-9.28	203 563	145 191	-28.68	1 159 708	1 163 926	0.36	915 649	617 675	-32.54		
Feijão (em grão) 1ª safra ..	2 499 906	1 970 314	-21.18	1 969	2 055 4.37	1 341 794	1 059 053	-21.07	334 100	310 629	-7.03	749 059	544 064	-27.37	72 984	54 513	-25.31			
Mamona	195 045	157 475	-19.26	-	-	177 269	151 613	-14.47	17 726	5 812	-67.21	50	50	0.00	-	-	-			
Milho (em grão) 1ª safra ...	9 565 402	10 028 687	4.84	616 206	528 286	-14.27	2 203 827	1 845 256	-16.27	1 942 785	2 034 997	4.75	3 854 414	4 416 830	14.59	948 170	1 203 318	26.91		
Soja (em grão)	13 640 026	13 931 264	2.14	57 919	66 671	15.11	846 776	965 277	13.99	1 135 064	1 162 188	2.39	6 069 812	5 977 282	-1.52	5 530 455	5 759 846	4.15		
SUB-TOTAL	30 433 206	30 183 856	-0.82	1 264 446	1 100 349	-12.98	5 586 263	4 859 980	-13.00	3 817 422	3 836 266	0.49	11 894 887	12 182 997	2.42	7 870 188	8 204 264	4.24		
Algodão arbóreo (1)	13 626	8 637	-36.61	-	-	-	13 626	8 637	-36.61	-	-	-	-	-	-	-	-			
Amendoim (em casca) 2ª safra	24 783	23 160	-6.55	-	-	6 083	5 660	-6.95	18 700	17 500	-6.42	-	-	-	-	-	-			
Aveia (em grão)	172 951	248 434	43.64	-	-	-	-	-	-	-	-	172 951	248 434	43.64	-	-	-			
Centeio (em grão)	6 710	7 154	6.62	-	-	-	-	-	-	-	-	6 710	7 154	6.62	-	-	-			
Cevada (em grão)	143 779	139 194	-3.19	-	-	-	-	-	-	-	-	143 779	139 194	-3.19	-	-	-			
Feijão (em grão) 2ª safra ..	1 693 574	1 318 965	-22.12	184 365	164 796	-10.61	1 016 376	649 111	-36.13	259 751	259 464	-0.11	175 943	154 084	-12.42	57 139	91 510	60.15		
Feijão (em grão) 3ª safra ..	138 834	168 277	21.21	-	-	-	-	-	95 640	100 061	4.62	6 579	23 699	260.22	36 615	44 517	21.58			
Milho (em grão) 2ª safra ...	2 049 315	2 348 848	14.62	-	-	318 374	223 725	-29.73	441 494	387 774	-12.17	435 638	945 525	117.04	853 809	791 824	-7.26			
Sorgo (em grão)	523 970	484 790	-7.48	-	-	26 264	27 089	3.14	121 481	113 959	-6.19	33 774	53 536	58.51	342 451	290 206	-15.26			
Trigo (em grão)	1 065 897	1 725 493	61.88	-	-	-	-	-	19 627	25 395	29.39	1 004 434	1 624 035	61.69	41 836	76 063	81.81			
SUB-TOTAL	5 833 439	6 472 952	10.96	184 365	164 796	-10.61	1 380 723	914 222	-33.79	956 693	904 153	-5.49	1 979 808	3 195 661	61.41	1 331 850	1 294 120	-2.83		
TOTAL	36 266 645	36 656 808	1.08	1 448 811	1 265 145	-12.68	6 966 986	5 774 202	-17.12	4 774 115	4 740 419	-0.71	13 874 695	15 378 658	10.84	9 202 038	9 498 384	3.22		

FONTE: IBGE, DPE, DEAGRO - Levantamento Sistemático da produção Agrícola

NOTA - Para as Unidades da Federação que ainda não forneceram a primeira estimativa, foram repetidos os dados da safra/2000 .

(1) Caroco de algodão.

**4 - PRODUÇÃO DE CEREAIS, LEGUMINOSAS E OLEAGINOSAS
COMPARAÇÃO ENTRE AS SAFRAS 2000 E 2001
BRASIL E GRANDES REGIÕES**

DEZEMBRO/2001

PRODUTOS AGRÍCOLAS	P R O D U Ç Ã O E M T O N E L A D A S																	
	BRASIL			NORTE			NORDESTE			SUDESTE			SUL			CENTRO - OESTE		
	*SAFRA/2000	*SAFRA/2001	*VAR. %	*SAFRA/2000	*SAFRA/2001	*VAR. %	*SAFRA/2000	*SAFRA/2001	*VAR. %	*SAFRA/2000	*SAFRA/2001	*VAR. %	*SAFRA/2000	*SAFRA/2001	*VAR. %	*SAFRA/2000	*SAFRA/2001	*VAR. %
Algodão herbáceo (1)	1 301 602	1 716 110	31.85	477	2 294 380.93	158 689	138 202	-12.91	161 182	153 386	-4.84	80 904	108 609	34.24	900 348	1 313 618	45.90	
Amendoim (em casca) 1ª safra	150 315	169 814	12.97	-	-	1 412	488	-65.44	136 646	151 593	10.94	12 257	17 733	44.68	-	-	-	
Arroz (em casca)	11 089 788	10 194 605	-8.07	1 042 004	1 001 208	-3.92	1 306 877	995 400	-23.83	408 374	311 175	-23.80	5 957 569	6 323 402	6.14	2 374 964	1 563 420	-34.17
Feijão (em grão) 1ª safra ..	1 710 001	1 183 622	-30.78	759	783	3.16	615 113	240 016	-60.98	305 859	281 616	-7.93	661 823	572 831	-13.45	126 447	88 376	-30.11
Mamona	100 732	80 078	-20.50	-	-	87 311	73 299	-16.05	13 351	6 709	-49.75	70	70	0.00	-	-	-	
Milho (em grão) 1ª safra ...	28 020 503	35 122 978	25.35	908 440	853 883	-6.01	2 707 363	1 732 880	-35.99	6 912 750	7 442 587	7.66	13 170 509	19 389 222	47.22	4 321 441	5 704 406	32.00
Soja (em grão)	32 734 958	37 686 592	15.13	144 362	112 018	-22.40	2 048 510	2 026 998	-1.05	2 628 939	2 745 824	4.45	12 466 691	16 029 878	28.58	15 446 456	16 771 874	8.58
SUB-TOTAL	75 107 899	86 153 799	14.71	2 096 042	1 970 186	-6.00	6 925 275	5 207 283	-24.81	10 567 101	11 092 890	4.98	32 349 823	42 441 745	31.20	23 169 656	25 441 694	9.81
Algodão arbóreo (1)	5 125	1 794	-64.98	-	-	-	5 125	1 794	-64.98	-	-	-	-	-	-	-	-	
Amendoim (em casca) 2ª safra	34 172	27 943	-18.23	-	-	-	5 572	5 143	-7.70	28 600	22 800	-20.28	-	-	-	-	-	
Aveia (em grão)	192 979	330 748	71.39	-	-	-	-	-	-	-	-	192 979	330 748	71.39	-	-	-	
Centeio (em grão)	6 791	8 526	25.55	-	-	-	-	-	-	-	-	6 791	8 526	25.55	-	-	-	
Cevada (em grão)	275 068	282 980	2.88	-	-	-	-	-	-	-	-	275 068	282 980	2.88	-	-	-	
Feijão (em grão) 2ª safra ..	1 090 908	941 044	-13.74	110 899	111 886	0.89	519 713	282 774	-45.59	226 097	259 257	14.67	182 475	179 089	-1.86	51 724	108 038	108.87
Feijão (em grão) 3ª safra ..	237 329	318 333	34.13	-	-	-	-	-	-	145 249	193 928	33.51	3 084	15 089	389.27	88 996	109 316	22.83
Milho (em grão) 2ª safra ...	3 858 889	6 333 669	64.13	-	-	-	244 741	97 586	-60.13	516 232	926 057	79.39	1 129 973	2 914 159	157.90	1 967 943	2 395 867	21.74
Sorgo (em grão)	779 608	896 634	15.01	-	-	-	49 381	24 842	-49.69	128 088	141 549	10.51	73 491	146 611	99.50	528 648	583 632	10.40
Trigo (em grão)	1 661 526	3 257 372	96.05	-	-	-	-	-	-	39 410	67 550	71.40	1 578 895	3 064 523	94.09	43 221	125 299	189.90
SUB-TOTAL	8 142 395	12 399 043	52.28	110 899	111 886	0.89	824 532	412 139	-50.02	1 083 676	1 611 141	48.67	3 442 756	6 941 725	101.63	2 680 532	3 322 152	23.94
TOTAL	83 250 295	98 552 843	18.38	2 206 941	2 082 072	-5.66	7 749 807	5 619 423	-27.49	11 650 777	12 704 031	9.04	35 792 579	49 383 470	37.97	25 850 188	28 763 846	11.27

FONTE: IBGE, DPE, DEAGRO - Levantamento Sistemático da produção Agrícola

NOTA - Para as Unidades da Federação que ainda não forneceram a primeira estimativa, foram repetidos os dados da safra/2000 .

(1) Carço de algodão.

TABELAS EM NÍVEL BRASIL

E

UNIDADES DA FEDERAÇÃO

NOTA EXPLICATIVA

Nas tabelas por produto agrícola apresentam-se informações sobre área, produção e rendimento médio. Estas variáveis recebem denominações diferentes dependendo do tipo e da situação da cultura, da forma discriminada a seguir:

1. Culturas temporárias de ciclo curto ou médio (algodão herbáceo, alho, amendoim, arroz, aveia, batata-inglesa, cebola, centeio, cevada, feijão, fumo, juta, malva, mamona, milho, rami, soja, sorgo, tomate e trigo).

1.1 Situação da cultura P (desde a intenção de plantio, passando por todas as fases de desenvolvimento, até o encerramento da colheita).

Neste caso "área I" significa "área plantada", e "área II" representa a "área a ser colhida", ou seja, a área plantada menos a área perdida. Assim se não houver perda, as áreas I e II serão iguais; a produção deve ser entendida como "produção esperada" e o rendimento médio também é o "esperado".

1.2 Situação da cultura C (após a colheita).
A "área I" ainda significa "área plantada" mas a "área II" representa agora a "área colhida" ou seja a área que realmente produziu. A diferença entre as duas indica a "área perdida". A "produção" passa a representar a "produção obtida" e o "rendimento médio" também é o "obtido".

2. Culturas temporárias de ciclo longo e culturas permanentes (abacaxi, algodão arbóreo, banana, cacau, café, cana-de-açúcar, castanha de caju, coco-da-baía, guaraná, laranja, maçã, mandioca, pimenta-do-reino, sisal e uva).

2.1 Situação da cultura P (desde a primeira estimativa feita no início do acompanhamento anual, normalmente em janeiro, até o encerramento da colheita).

Nesta situação, a "área I" deve ser entendida como "área destinada à colheita" no ano civil considerado e a "área II", a qual denominamos "área a ser colhida", deve ser vista como a área remanescente quando ocorre alguma perda, ou seja, a diferença entre as áreas I e II refere-se à "área perdida". A "produção" é a "esperada" dentro do ano civil, assim como o "rendimento médio" que é também o "esperado".

2.2 Situação da cultura C (após a colheita).
A "área I" continua sendo a "área destinada à colheita" no ano civil considerado e a "área II" refere-se à "área colhida" - aquela que efetivamente produziu. A diferença entre as duas áreas deve-se à "área perdida". A "produção" e o "rendimento médio" significam então "produção obtida" e "rendimento médio obtido".

Nas tabelas onde não é feita qualquer referência ao tipo de área (I ou II), ou seja, nas tabelas "comparativo entre as safras", "comparativo entre as informações mensais" e na tabela referente ao "decênio", a área deve ser sempre entendida como área II ou seja "área a ser colhida" ou "área colhida" dependendo da situação da cultura (já deduzida a área perdida, quando for o caso).

COMPARATIVO ENTRE AS SAFRAS DE 2000 E 2001

ÁREA, PRODUÇÃO E RENDIMENTO MÉDIO DO CONJUNTO DE UNIDADES DA FEDERAÇÃO

COM INFORMAÇÕES DISPONÍVEIS, SEGUNDO OS PRODUTOS AGRÍCOLAS

P R O D U T O S A G R Í C O L A S	Á R E A (ha)			P R O D U Ç Ã O (t)			R E N D I M E N T O M É D I O (kg/ha)		
	* SAFRA/2000	* SAFRA/2001	* VARIAÇÃO %	* SAFRA/2000	* SAFRA/2001	* VARIAÇÃO %	* SAFRA/2000	* SAFRA/2001	* VARIAÇÃO %
T O T A L	49 002 990	49 459 419	0.93	-	-	-	-	-	-
ABACAXI	55 749	57 899	3.86	1 292 797	1 398 651	8.19	23 190	24 157	4.17
ALGODÃO ARBÓREO (em caroço)	13 626	8 637	-36.61	7 885	2 761	-64.98	579	320	-44.73
ALGODÃO HERBÁCEO (em caroço)	799 405	873 689	9.29	2 002 466	2 640 170	31.85	2 505	3 022	20.64
ALHO	13 384	14 217	6.22	84 215	101 699	20.76	6 292	7 153	13.68
AMENDOIM (em casca) - TOTAL	102 914	102 587	-0.32	184 487	197 757	7.19	1 793	1 928	7.53
AMENDOIM (em casca) - 1ª safra	78 131	79 427	1.66	150 315	169 814	12.97	1 924	2 138	11.12
AMENDOIM (em casca) - 2ª safra	24 783	23 160	-6.55	34 172	27 943	-18.23	1 379	1 207	-12.47
ARROZ (em casca)	3 655 291	3 143 000	-14.02	11 089 788	10 194 605	-8.07	3 034	3 244	6.92
AVEIA (em grão)	172 951	248 434	43.64	192 979	330 748	71.39	1 116	1 331	19.27
BANANA	521 285	509 289	-2.30	6 079 161	6 010 031	-1.14	11 662	11 801	1.19
BATATA-INGLESA - TOTAL	150 475	153 966	2.32	2 561 318	2 818 834	10.05	17 022	18 308	7.55
BATATA-INGLESA - 1ª safra	86 274	81 983	-4.97	1 378 119	1 388 351	0.74	15 974	16 935	6.02
BATATA-INGLESA - 2ª safra	46 236	51 464	11.31	733 228	907 329	23.74	15 858	17 630	11.17
BATATA-INGLESA - 3ª safra	17 965	20 519	14.22	449 971	523 154	16.26	25 047	25 496	1.79
CACAU (em amêndoa)	697 420	672 454	-3.58	192 949	185 814	-3.70	277	276	-0.36
CAFÉ (em coco)	2 269 914	2 325 871	2.47	3 777 848	3 641 824	-3.60	1 664	1 566	-5.89
CANA-DE-AÇÚCAR	4 845 989	4 966 972	2.50	327 705 197	347 506 169	6.04	67 624	69 963	3.46
CASTANHA-DE-CAJU	598 490	601 922	0.57	114 467	108 067	-5.59	191	180	-5.76
CEBOLA	66 296	62 463	-5.78	1 141 813	985 990	-13.65	17 223	15 785	-8.35
CENTEIO (em grão)	6 710	7 154	6.62	6 791	8 526	25.55	1 012	1 192	17.79
CEVADA (em grão)	143 779	139 194	-3.19	275 068	282 980	2.88	1 913	2 033	6.27
COCO-DA-BAÍIA	261 551	265 132	1.37	1 253 550	1 331 880	6.25	4 793	5 023	4.80
FEIJÃO (em grão) - TOTAL	4 332 314	3 457 556	-20.19	3 038 238	2 442 999	-19.59	701	707	0.86
FEIJÃO (em grão) - 1ª safra	2 499 906	1 970 314	-21.18	1 710 001	1 183 622	-30.78	684	601	-12.13
FEIJÃO (em grão) - 2ª safra	1 693 574	1 318 965	-22.12	1 090 908	941 044	-13.74	644	713	10.71
FEIJÃO (em grão) - 3ª safra	138 834	168 277	21.21	237 329	318 333	34.13	1 709	1 892	10.71
FUMO (em folha)	309 989	301 407	-2.77	578 451	564 536	-2.41	1 866	1 873	0.38
GUARANÁ (semente)	11 697	11 494	-1.74	4 147	3 866	-6.78	355	336	-5.35
JUTA (fibra)	1 117	954	-14.59	1 336	1 308	-2.10	1 196	1 371	14.63
LARANJA	850 875	820 169	-3.61	17 942 964	17 537 275	-2.26	21 088	21 383	1.40
MAÇÃ	30 041	30 720	2.26	969 085	705 515	-27.20	32 259	22 966	-28.81
MALVA (fibra)	3 813	4 810	26.15	5 974	5 869	-1.76	1 567	1 220	-22.14
MAMONA	195 045	157 475	-19.26	100 732	80 078	-20.50	516	509	-1.36
MANDIOCA	1 721 739	1 659 666	-3.61	23 335 974	22 527 634	-3.46	13 554	13 574	0.15
MILHO (em grão) - TOTAL	11 614 717	12 377 535	6.57	31 879 392	41 456 647	30.04	2 745	3 349	22.00
MILHO (em grão) - 1ª safra	9 565 402	10 028 687	4.84	28 020 503	35 122 978	25.35	2 929	3 502	19.56
MILHO (em grão) - 2ª safra	2 049 315	2 348 848	14.62	3 858 889	6 333 669	64.13	1 883	2 697	43.23
PIMENTA-DO-REINO	16 262	20 660	27.04	38 443	47 410	23.33	2 364	2 295	-2.92
RAMI (fibra)	465	435	-6.45	950	950	-	2 043	2 184	6.90
SISAL (fibra)	194 514	204 008	4.88	194 462	181 216	-6.81	1 000	888	-11.20
SOJA (em grão)	13 640 026	13 931 264	2.14	32 734 958	37 686 592	15.13	2 400	2 705	12.71
SORGO (em grão)	523 970	484 790	-7.48	779 608	896 634	15.01	1 488	1 850	24.33
TOMATE	56 002	56 320	0.57	2 982 840	3 048 107	2.19	53 263	54 121	1.61
TRIGO (em grão)	1 065 897	1 725 493	61.88	1 661 526	3 257 372	96.05	1 559	1 888	21.10
UVA	59 278	61 783	4.23	998 545	1 009 413	1.09	16 845	16 338	-3.01

NOTA: NAS COLUNAS REFERENTES AO ANO ATUAL FORAM REPETIDAS AS INFORMAÇÕES DA SAFRA ANTERIOR PARA AS UNIDADES DA FEDERAÇÃO QUE AINDA NÃO OBTIVERAM SUAS ESTIMATIVAS NESTE ANO.
ABACAXI E COCO-DA-BAÍIA - PRODUÇÃO EM MIL FRUTOS E RENDIMENTO MÉDIO EM FRUTOS/ha

COMPARATIVO ENTRE AS INFORMAÇÕES MENSAIS
 ÁREA, PRODUÇÃO E RENDIMENTO MÉDIO DO CONJUNTO DE UNIDADES DA FEDERAÇÃO
 COM INFORMAÇÕES DISPONÍVEIS, SEGUNDO OS PRODUTOS AGRÍCOLAS

P R O D U T O S A G R Í C O L A S	Á R E A (ha)			P R O D U Ç Ã O (t)			R E N D I M E N T O M É D I O (kg/ha)		
	* MÊS ANTERIOR*	* MÊS ATUAL	* VARIACÃO %	* MÊS ANTERIOR*	* MÊS ATUAL	* VARIACÃO %	* MÊS ANTERIOR*	* MÊS ATUAL	* VARIACÃO %
	*	*	*	*	*	*	*	*	*
T O T A L	49 533 194	49 459 419	-0.15	-	-	-	-	-	-
ABACAXI	59 328	57 899	-2.41	1 442 303	1 398 651	-3.03	24 311	24 157	-0.63
ALGODÃO ARBÓREO (em caroço)	8 592	8 637	0.52	2 753	2 761	0.29	320	320	-
ALGODÃO HERBÁCEO (em caroço)	873 125	873 689	0.06	2 628 008	2 640 170	0.46	3 010	3 022	0.40
ALHO	14 235	14 217	-0.13	102 150	101 699	-0.44	7 176	7 153	-0.32
AMENDOIM (em casca) - TOTAL	102 529	102 587	0.06	197 997	197 757	-0.12	1 931	1 928	-0.16
AMENDOIM (em casca) - 1ª safra	79 427	79 427	-	169 814	169 814	-	2 138	2 138	-
AMENDOIM (em casca) - 2ª safra	23 102	23 160	0.25	28 183	27 943	-0.85	1 220	1 207	-1.07
ARROZ (em casca)	3 147 442	3 143 000	-0.14	10 207 247	10 194 605	-0.12	3 243	3 244	0.03
AVEIA (em grão)	244 680	248 434	1.53	321 618	330 748	2.84	1 314	1 331	1.29
BANANA	513 755	509 289	-0.87	5 744 167	6 010 031	4.63	11 181	11 801	5.55
BATATA-INGLESA - TOTAL	152 810	153 966	0.76	2 786 866	2 818 834	1.15	18 237	18 308	0.39
BATATA-INGLESA - 1ª safra	81 931	81 983	0.06	1 386 411	1 388 351	0.14	16 922	16 935	0.08
BATATA-INGLESA - 2ª safra	50 285	51 464	2.34	875 241	907 329	3.67	17 406	17 630	1.29
BATATA-INGLESA - 3ª safra	20 594	20 519	-0.36	525 214	523 154	-0.39	25 503	25 496	-0.03
CACAU (em amêndoa)	672 942	672 454	-0.07	186 476	185 814	-0.36	277	276	-0.36
CAFÉ (em coco)	2 304 174	2 325 871	0.94	3 590 699	3 641 824	1.42	1 558	1 566	0.51
CANA-DE-AÇÚCAR	5 023 479	4 966 972	-1.12	347 176 575	347 506 109	0.09	69 111	69 963	1.23
CASTANHA-DE-CAJU	601 917	601 922	0.00	126 425	108 067	-14.52	210	180	-14.29
CEBOLA	62 413	62 463	0.08	982 050	985 990	0.40	15 735	15 785	0.32
CENTEIO (em grão)	7 335	7 154	-2.47	9 760	8 526	-12.64	1 331	1 192	-10.44
CEVADA (em grão)	138 892	139 194	0.22	307 728	282 980	-8.04	2 216	2 033	-8.26
COCO-DA-BAÍA	262 643	265 132	0.95	1 323 082	1 331 880	0.66	5 038	5 023	-0.30
FEIJÃO (em grão) - TOTAL	3 467 612	3 457 556	-0.29	2 445 366	2 442 999	-0.10	705	707	0.28
FEIJÃO (em grão) - 1ª safra	1 950 632	1 970 314	1.01	1 173 688	1 183 622	0.85	602	601	-0.17
FEIJÃO (em grão) - 2ª safra	1 348 465	1 318 965	-2.19	954 302	941 044	-1.39	708	713	0.71
FEIJÃO (em grão) - 3ª safra	168 515	168 277	-0.14	317 376	318 333	0.30	1 883	1 892	0.48
FUMO (em folha)	302 083	301 407	-0.22	565 317	564 536	-0.14	1 871	1 873	0.11
GUARANÁ (semente)	11 806	11 494	-2.64	4 900	3 866	-21.10	415	336	-19.04
JUTA (fibra)	778	954	22.62	1 097	1 308	19.23	1 410	1 371	-2.77
LARANJA	820 208	820 169	-0.00	16 923 731	17 537 275	3.63	20 633	21 383	3.63
MAÇÃ	30 720	30 720	-	705 515	705 515	-	22 966	22 966	-
MALVA (fibra)	4 810	4 810	-	5 869	5 869	-	1 220	1 220	-
MAMONA	143 752	157 475	9.55	86 740	80 078	-7.68	603	509	-15.59
MANDIOCA	1 740 865	1 659 666	-4.66	24 087 730	22 527 634	-6.48	13 837	13 574	-1.90
MILHO (em grão) - TOTAL	12 354 673	12 377 535	0.19	41 411 240	41 456 647	0.11	3 352	3 349	-0.09
MILHO (em grão) - 1ª safra	10 014 301	10 028 687	0.14	35 065 831	35 122 978	0.16	3 502	3 502	-
MILHO (em grão) - 2ª safra	2 340 372	2 348 848	0.36	6 345 409	6 333 669	-0.19	2 711	2 697	-0.52
PIMENTA-DO-REJINO	20 445	20 660	1.05	47 652	47 410	-0.51	2 331	2 295	-1.54
RAMI (fibra)	435	435	-	950	950	-	2 184	2 184	-
SISAL (fibra)	207 953	204 008	-1.90	183 055	181 216	-1.00	880	888	0.91
SOJA (em grão)	13 934 864	13 931 264	-0.03	37 675 172	37 686 592	0.03	2 704	2 705	0.04
SORGO (em grão)	482 190	484 790	0.54	895 331	896 634	0.15	1 857	1 850	-0.38
TOMATE	55 621	56 320	1.26	3 028 281	3 048 107	0.65	54 445	54 121	-0.60
TRIGO (em grão)	1 702 302	1 725 493	1.36	3 203 124	3 257 372	1.69	1 882	1 888	0.32
UVA	61 786	61 783	-0.00	1 009 544	1 009 413	-0.01	16 339	16 338	-0.01

NOTA: NAS COLUNAS REFERENTES AO ANO ATUAL FORAM REPETIDAS AS INFORMAÇÕES DA SAFRA ANTERIOR PARA AS UNIDADES DA FEDERAÇÃO QUE AINDA NÃO OBTIVERAM SUAS ESTIMATIVAS NESTE ANO.
 ABACAXI E COCO-DA-BAÍA - PRODUÇÃO EM MIL FRUTOS E RENDIMENTO MÉDIO EM FRUTOS/ha

PRODUÇÃO AGRÍCOLA - B R A S I L
ÁREA PLANTADA NO DECÊNIO 1991 - 2000
SEGUNDO OS PRODUTOS AGRÍCOLAS

P R O D U T O S	Á R E A P L A N T A D A (h a)										
	* S A F R A	* S A F R A	* S A F R A	* S A F R A	* S A F R A	* S A F R A	* S A F R A	* S A F R A	* S A F R A	* S A F R A	* S A F R A
	1 9 9 1	1 9 9 2	1 9 9 3	1 9 9 4	1 9 9 5	1 9 9 6	1 9 9 7	1 9 9 8	1 9 9 9	2 0 0 0	
T O T A L	51 105 222	51 616 278	48 600 549	52 150 943	51 167 194	46 036 637	47 561 888	47 785 149	49 960 887	50 978 888	
ABACAXI	36 460	39 132	41 157	45 991	47 967	47 498	55 029	56 632	59 455	57 004	
ALGODÃO ARBÓREO (em caroço)	376 586	299 112	160 777	124 133	89 729	17 183	14 165	9 928	7 610	14 052	
ALGODÃO HERBÁCEO (em caroço)	1 495 023	1 641 272	1 021 279	1 077 753	1 121 814	756 229	623 035	862 521	686 322	807 903	
ALHO	18 824	17 021	17 613	17 660	12 762	11 997	12 906	10 883	12 098	13 384	
AMENDOIM (em casca) - TOTAL	89 420	100 698	86 089	91 898	94 800	80 777	88 547	102 086	101 493	102 933	
ARROZ (em casca)	4 224 316	4 876 655	4 644 165	4 473 377	4 420 677	3 269 664	3 093 802	3 155 305	3 851 178	3 707 771	
AVEIA (em grão)	274 166	284 375	270 286	310 180	172 565	162 277	204 668	202 472	219 963	222 203	
BANANA	497 990	525 648	528 211	521 721	518 863	507 610	546 435	536 402	536 441	539 037	
BATATA-INGLESA - TOTAL	162 232	173 712	162 433	172 024	178 774	163 157	175 473	179 456	176 738	150 646	
CACAU (em amêndoa)	669 275	744 958	734 828	701 802	740 576	667 461	715 928	710 496	681 670	701 264	
CAFÉ (em coco)	2 777 492	2 514 680	2 273 874	2 109 995	1 980 133	1 929 894	2 000 766	2 077 433	2 233 987	2 306 629	
CANA-DE-AÇÚCAR	4 241 352	4 224 561	3 953 047	4 359 200	4 638 281	4 830 538	4 881 648	5 049 953	4 975 189	4 931 418	
CASTANHA-DE-CAJU	645 950	697 795	736 871	733 349	704 785	547 830	583 010	630 185	624 541	599 551	
CEBOLA	77 182	77 590	72 122	81 638	75 607	70 224	68 013	68 102	66 797	66 416	
CENTEIO (em grão)	5 242	6 691	5 631	4 315	2 802	5 268	9 449	10 122	6 554	7 110	
CEVADA (em grão)	97 693	66 939	67 063	53 607	69 643	84 973	129 396	157 380	137 274	147 952	
COCO-DA-BAÍA	231 960	247 028	232 827	239 668	244 935	219 434	231 485	239 893	251 908	264 438	
FEIJÃO (em grão) - TOTAL	5 679 728	5 528 856	4 697 525	5 729 765	5 366 321	4 489 690	4 513 868	3 882 603	4 670 257	4 442 945	
FUMO (em folha)	287 330	346 362	375 679	320 237	293 643	317 117	338 240	358 155	341 731	310 349	
GUARANÁ (semente)	7 400	6 868	8 143	8 200	8 057	9 952	9 591	10 491	14 094	11 727	
JUTA (fibra)	3 366	2 962	2 951	1 972	1 758	481	486	1 130	1 277	1 361	
LARANJA	984 982	997 403	802 057	899 717	861 914	966 422	988 421	1 024 494	1 029 249	851 396	
MAÇÃ	25 794	24 305	25 724	27 318	27 007	25 327	26 471	26 551	28 587	30 057	
MALVA (fibra)	14 878	17 686	11 016	10 072	6 171	3 030	2 632	6 588	5 581	4 955	
MAMONA	245 688	198 588	163 689	111 542	77 116	129 203	153 181	136 381	113 185	203 425	
MANDIOCA	1 968 801	2 031 544	1 908 722	1 904 219	2 010 471	1 590 084	1 639 921	1 643 919	1 635 933	1 734 969	
MILHO (em grão) - TOTAL	13 580 647	13 886 814	12 876 384	14 522 806	14 182 486	12 460 585	12 825 504	11 234 423	12 418 490	12 648 878	
PIMENTA-DO-REINO	38 191	31 978	29 816	21 937	23 574	18 498	12 414	11 317	13 399	16 277	
RAMI (fibra)	5 559	5 224	4 696	3 482	2 910	2 553	1 816	818	465	465	
SISAL (fibra)	300 294	283 686	231 596	164 873	173 749	151 253	165 053	170 137	192 270	204 634	
SOJA (em grão)	9 667 625	9 463 625	10 654 163	11 544 577	11 702 919	10 348 156	11 508 120	13 319 749	13 069 793	13 675 888	
SORGO (em grão)	188 958	166 370	145 063	167 250	154 381	198 887	274 728	349 547	416 443	557 058	
TOMATE	61 039	52 850	54 554	62 186	62 322	71 510	66 162	64 709	66 112	56 146	
TRIGO (em grão)	2 064 561	1 973 120	1 540 267	1 472 083	1 036 343	1 825 628	1 544 489	1 423 789	1 254 275	1 528 920	
UVA	59 218	60 170	60 231	60 396	61 339	56 247	57 036	61 099	60 528	59 727	

FONTE: DEAGRO - PESQUISA AGRÍCOLA MUNICIPAL - PAM 1991 a 1999

PRODUÇÃO AGRÍCOLA - B R A S I L
 ÁREA COLHIDA NO DECÊNIO 1991 - 2000
 SEGUNDO OS PRODUTOS AGRÍCOLAS

P R O D U T O S	Á R E A C O L H I D A (h a)										
	* S A F R A *	* S A F R A *	* S A F R A *	* S A F R A *	* S A F R A *	* S A F R A *	* S A F R A *	* S A F R A *	* S A F R A *	* S A F R A *	* S A F R A *
	* 1 9 9 1 *	* 1 9 9 2 *	* 1 9 9 3 *	* 1 9 9 4 *	* 1 9 9 5 *	* 1 9 9 6 *	* 1 9 9 7 *	* 1 9 9 8 *	* 1 9 9 9 *	* 2 0 0 0 *	
T O T A L	50 009 982	50 081 212	46 029 752	50 713 005	50 112 859	44 968 034	46 887 531	46 107 559	48 291 807	49 003 023	
ABACAXI	35 904	37 402	39 719	45 218	44 384	45 843	53 567	54 998	56 917	55 749	
ALGODÃO ARBÓREO (em caroço)	345 426	283 717	137 333	121 056	87 949	16 865	12 146	8 335	7 485	13 626	
ALGODÃO HERBÁCEO (em caroço)	1 485 963	1 594 036	922 593	1 060 564	1 103 536	744 898	620 417	825 029	669 313	799 410	
ALHO	18 722	16 900	17 441	17 648	12 758	11 994	12 903	10 879	12 093	13 384	
AMENDOIM (em casca) - TOTAL	89 414	100 649	85 977	91 897	94 723	80 735	88 472	102 045	101 218	102 914	
ARROZ (em casca)	4 121 597	4 687 022	4 411 315	4 414 803	4 373 538	3 253 767	3 058 127	3 062 195	3 813 266	3 655 291	
AVEIA (em grão)	265 081	284 025	268 018	281 545	165 179	160 466	196 803	188 822	218 863	172 951	
BANANA	490 617	515 844	520 014	516 087	509 365	496 593	532 745	518 433	518 584	521 285	
BATATA-INGLESA - TOTAL	161 626	173 185	162 063	171 853	176 767	163 072	174 839	177 972	176 481	150 475	
CACAU (em amêndoa)	667 897	731 425	734 124	698 634	738 536	661 923	715 671	709 798	681 120	697 420	
CAFÉ (em coco)	2 763 439	2 500 324	2 259 332	2 097 650	1 869 984	1 920 253	1 988 186	2 070 409	2 222 926	2 269 914	
CANA-DE-AÇÚCAR	4 210 954	4 202 604	3 863 702	4 345 260	4 559 062	4 750 296	4 814 084	4 985 819	4 898 844	4 845 989	
CASTANHA-DE-CAJU	644 608	695 483	726 140	680 615	699 936	547 720	582 210	621 419	612 735	598 490	
CEBOLA	76 666	76 289	71 910	81 638	74 676	69 838	67 763	67 745	66 169	66 296	
CENTEIO (em grão)	5 242	6 691	5 631	4 235	2 647	5 263	8 224	9 907	6 554	6 710	
CEVADA (em grão)	97 443	66 849	67 063	53 607	69 458	84 067	127 633	156 005	137 224	143 779	
COCO-DA-BAÍA	231 446	239 760	231 660	237 038	242 549	217 286	231 039	239 462	250 116	261 551	
FEIJÃO (em grão) - TOTAL	5 433 642	5 148 698	3 884 341	5 471 322	5 006 403	4 290 513	4 401 770	3 313 621	4 154 194	4 332 314	
FUMO (em folha)	287 266	344 872	372 912	320 185	293 425	314 279	338 059	353 679	341 591	309 989	
GUARANÁ (semente)	7 086	6 705	7 678	7 688	8 012	9 902	9 529	10 454	14 082	11 697	
JUTA (fibra)	2 845	2 553	2 721	1 755	1 651	442	429	687	1 070	1 117	
LARANJA	983 407	988 704	800 505	897 985	856 419	964 373	985 521	1 018 576	1 026 496	850 875	
MAÇÃ	25 630	24 181	25 652	27 112	26 704	25 326	26 418	26 318	28 555	30 041	
MALVA (fibra)	13 713	16 142	10 686	10 014	6 073	3 011	2 587	4 975	4 439	3 813	
MAMONA	233 555	175 336	141 074	106 319	76 427	119 849	153 138	63 233	103 763	195 045	
MANDIOCA	1 944 895	1 826 262	1 811 830	1 850 932	1 946 163	1 508 918	1 551 971	1 578 879	1 571 167	1 721 739	
MILHO (em grão) - TOTAL	13 063 701	13 363 609	11 869 663	13 748 813	13 946 320	11 933 811	12 562 130	10 585 498	11 611 483	11 614 717	
PIMENTA-DO-REINO	36 888	29 109	23 572	21 023	18 743	16 669	12 040	11 175	13 313	16 262	
RAMI (fibra)	5 559	5 224	4 696	3 482	2 868	2 553	1 816	818	465	465	
SISAL (fibra)	300 263	264 201	179 105	164 793	152 040	136 469	152 923	161 277	182 700	194 514	
SOJA (em grão)	9 616 648	9 441 391	10 635 330	11 525 410	11 675 005	10 291 470	11 486 478	13 303 656	13 061 410	13 640 026	
SORGO (em grão)	173 603	164 301	139 787	165 781	153 961	196 753	274 623	331 967	352 394	523 998	
TOMATE	60 862	52 210	53 734	61 939	62 054	70 916	65 052	63 901	65 634	56 002	
TRIGO (em grão)	2 049 461	1 955 621	1 482 231	1 348 853	994 734	1 795 985	1 521 545	1 408 852	1 249 764	1 065 897	
UVA	58 913	59 888	60 200	60 251	60 810	55 916	56 682	60 721	59 379	59 278	

FONTE: DEAGRO - PESQUISA AGRÍCOLA MUNICIPAL - PAM 1991 a 1999

PRODUÇÃO AGRÍCOLA - B R A S I L
 PRODUÇÃO OBTIDA NO DECÊNIO 1991 - 2000
 SEGUNDO OS PRODUTOS AGRÍCOLAS

P R O D U T O S	P R O D U Ç Ã O O B T I D A (t)										
	* S A F R A	* S A F R A	* S A F R A	* S A F R A	* S A F R A	* S A F R A	* S A F R A	* S A F R A	* S A F R A	* S A F R A	* S A F R A
	* 1 9 9 1	* 1 9 9 2	* 1 9 9 3	* 1 9 9 4	* 1 9 9 5	* 1 9 9 6	* 1 9 9 7	* 1 9 9 8	* 1 9 9 9	* 2 0 0 0	
ABACAXI	793 539	825 994	834 582	989 551	950 907	763 987	1 073 263	1 113 219	1 247 157	1 292 797	
ALGODÃO ARBÓREO (em caroço).....	38 628	22 350	7 941	16 700	9 634	2 369	1 661	975	1 336	7 885	
ALGODÃO HERBÁCEO (em caroço).....	2 041 123	1 863 077	1 127 364	1 350 814	1 441 526	952 013	821 271	1 172 017	1 477 030	2 002 468	
ALHO	85 165	78 889	86 936	84 172	59 017	52 005	60 749	55 217	69 787	84 215	
AMENDOIM (em casca) - TOTAL	140 548	172 172	151 544	160 230	170 129	154 183	141 255	193 154	179 421	184 487	
ARROZ (em casca)	9 488 007	10 006 292	10 107 310	10 540 789	11 226 064	8 643 803	8 351 665	7 716 090	11 709 694	11 089 788	
AVEIA (em grão)	230 423	297 361	262 816	260 995	180 880	217 426	228 741	207 251	288 058	192 979	
BANANA	554 052	562 358	557 980	572 619	557 799	496 171	541 236	532 220	546 894	559 577	
BATATA-INGLESA - TOTAL	2 267 035	2 432 073	2 367 571	2 488 461	2 692 234	2 406 386	2 670 493	2 784 181	2 904 950	2 561 318	
CACAU (em amêndoa)	320 967	328 518	340 885	330 577	296 705	256 777	277 966	280 801	205 003	192 949	
CAFÉ (em coco)	3 040 763	2 588 745	2 557 518	2 614 578	1 860 269	2 738 391	2 457 025	3 378 731	3 263 388	3 777 848	
CANA-DE-AÇÚCAR	260 887 893	271 474 875	244 530 708	292 101 835	303 699 497	317 105 981	331 612 687	345 254 972	333 847 720	327 705 197	
CASTANHA-DE-CAJU	185 965	107 955	77 098	149 804	185 229	167 211	125 397	54 124	145 437	114 467	
CEBOLA	887 728	895 951	928 704	1 020 035	940 537	897 643	881 134	838 232	988 658	1 141 813	
CENTEIO (em grão)	6 304	6 967	5 490	4 169	2 591	7 040	7 145	8 003	8 510	6 791	
CEVADA (em grão)	111 650	125 219	109 952	90 614	104 634	209 215	258 847	300 389	321 789	275 068	
COCO-DA-BAÍA	851 031	891 023	837 459	918 822	966 677	956 537	967 313	1 026 604	1 206 644	1 253 550	
FEIJÃO (em grão) - TOTAL	2 744 711	2 797 138	2 478 325	3 369 684	2 946 168	2 449 396	2 840 243	2 191 153	2 830 915	3 038 238	
FUMO (em folha)	413 831	575 652	655 739	519 541	455 986	472 738	596 952	505 353	629 525	578 451	
GUARANÁ (semente)	2 179	2 349	1 792	2 674	2 390	2 995	2 728	3 643	5 441	4 147	
JUTA (fibra)	3 303	3 244	3 670	2 304	2 135	624	568	873	1 417	1 336	
LARANJA	94 681 717	98 411 455	93 985 944	87 229 840	99 186 054	105 395 214	115 234 005	104 252 518	114 397 800	106 061 865	
MAÇÃ	2 634 522	2 999 207	3 493 824	3 499 675	3 431 863	3 503 883	3 967 923	3 957 183	4 688 577	5 800 627	
MALVA (fibra)	11 635	19 451	17 089	16 208	10 051	4 005	3 585	7 578	6 529	5 974	
MAMONA	129 678	102 120	43 188	54 039	33 149	41 346	97 445	16 683	33 357	100 732	
MANDIOCA	24 537 505	21 918 600	21 855 690	24 464 293	25 422 959	17 743 155	19 896 205	19 502 717	20 864 340	23 335 974	
MILHO (em grão) - TOTAL	23 624 340	30 506 127	30 055 633	32 487 625	36 266 951	29 589 791	32 948 044	29 601 753	32 239 479	31 879 392	
PIMENTA-DO-REINO	83 906	33 034	42 270	34 927	33 852	32 318	22 359	23 050	27 727	38 443	
RAMI (fibra)	7 999	6 955	7 079	3 992	3 485	4 807	3 616	1 615	992	950	
SISAL (fibra)	233 721	204 227	126 076	131 421	118 056	121 436	137 887	115 816	193 673	194 462	
SOJA (em grão)	14 937 806	19 214 705	22 590 978	24 931 832	25 682 637	23 155 274	26 391 448	31 307 440	30 987 476	32 734 958	
SORGO (em grão)	257 516	282 430	281 912	315 908	276 832	356 467	542 581	589 827	553 644	779 650	
TOMATE	2 343 811	2 141 345	2 348 498	2 688 570	2 715 016	2 647 427	2 717 965	2 784 111	3 305 053	2 982 840	
TRIGO (em grão)	2 916 823	2 795 598	2 197 354	2 096 259	1 533 871	3 292 759	2 489 070	2 269 847	2 461 856	1 661 526	
UVA	648 026	800 112	787 363	807 520	836 545	684 902	890 708	774 352	931 500	998 545	

FONTE: DEAGRO - LEVANTAMENTO SISTEMÁTICO DA PRODUÇÃO AGRÍCOLA

NOTA: ABACAXI, COCO-DA-BAÍA, LARANJA E MAÇÃ - PRODUÇÃO EM MIL FRUTOS; BANANA - PRODUÇÃO EM MIL CACHOS.

FONTE: DEAGRO - PESQUISA AGRÍCOLA MUNICIPAL - PAM 1991 a 1999

PRODUÇÃO AGRÍCOLA - B R A S I L
RENDIMENTO MÉDIO OBTIDO 1991 - 2000
SEGUNDO OS PRODUTOS AGRÍCOLAS

P R O D U T O S	R E N D I M E N T O M É D I O O B T I D O (K g / h a)										
	* S A F R A	* S A F R A	* S A F R A	* S A F R A	* S A F R A	* S A F R A	* S A F R A	* S A F R A	* S A F R A	* S A F R A	* S A F R A
	1 9 9 1	1 9 9 2	1 9 9 3	1 9 9 4	1 9 9 5	1 9 9 6	1 9 9 7	1 9 9 8	1 9 9 9	2 0 0 0	
ABACAXI	22 102	22 084	21 012	21 884	21 425	16 665	20 036	20 241	21 912	23 190	
ALGODÃO ARBÓREO (em caroço).....	112	79	58	138	110	140	137	117	178	579	
ALGODÃO HERBÁCEO (em caroço).....	1 374	1 169	1 222	1 274	1 306	1 278	1 324	1 421	2 207	2 505	
ALHO	4 549	4 668	4 985	4 769	4 626	4 336	4 788	5 076	5 771	6 292	
AMENDOIM (em casca) - TOTAL	1 572	1 711	1 763	1 744	1 796	1 910	1 597	1 893	1 773	1 793	
ARROZ (em casca)	2 302	2 135	2 291	2 388	2 567	2 657	2 731	2 520	3 071	3 034	
AVEIA (em grão)	869	1 047	981	927	1 095	1 355	1 162	1 098	1 316	1 116	
BANANA	1 129	1 090	1 073	1 110	1 095	999	1 016	1 027	1 055	1 073	
BATATA-INGLESA - TOTAL	14 026	14 043	14 609	14 480	15 230	14 757	15 275	15 644	16 460	17 022	
CACAU (em amêndoa)	481	449	464	473	402	388	388	396	301	277	
CAFÉ (em coco)	1 100	1 035	1 132	1 246	995	1 426	1 236	1 632	1 468	1 664	
CANA-DE-AÇÚCAR	61 955	64 597	63 289	67 223	66 614	66 755	68 884	69 247	68 148	67 624	
CASTANHA-DE-CAJU	288	155	106	220	265	305	215	87	237	191	
CEBOLA	11 579	11 744	12 915	12 495	12 595	12 853	13 003	12 373	14 941	17 223	
CENTEIO (em grão)	1 203	1 041	975	984	979	1 338	869	808	1 298	1 012	
CEVADA (em grão)	1 146	1 873	1 640	1 690	1 506	2 489	2 028	1 926	2 345	1 913	
COCO-DA-BAÍÁ	3 677	3 716	3 615	3 876	3 985	4 402	4 187	4 287	4 824	4 793	
FEIJÃO (em grão) - TOTAL	505	543	638	616	588	571	645	661	681	701	
FUMO (em folha)	1 441	1 669	1 758	1 623	1 554	1 504	1 766	1 429	1 843	1 866	
GUARANÁ (semente)	308	350	233	348	298	302	286	348	386	355	
JUTA (fibra)	1 161	1 271	1 349	1 313	1 293	1 412	1 324	1 271	1 324	1 196	
LARANJA	96 279	99 536	117 408	97 140	115 815	109 289	116 927	102 351	111 445	124 650	
MAÇÃ	102 791	124 032	136 201	129 082	128 515	138 351	150 198	150 360	164 195	193 090	
MALVA (fibra)	848	1 205	1 599	1 619	1 655	1 330	1 386	1 523	1 471	1 567	
MAMONA	555	582	306	508	434	345	636	264	321	516	
MANDIOCA	12 616	12 002	12 063	13 217	13 063	11 759	12 820	12 352	13 280	13 554	
MILHO (em grão) - TOTAL	1 808	2 283	2 532	2 363	2 600	2 479	2 623	2 796	2 777	2 745	
PIMENTA-DO-REINO	2 275	1 135	1 793	1 661	1 806	1 939	1 857	2 063	2 083	2 364	
RAMI (fibra)	1 439	1 331	1 507	1 146	1 215	1 883	1 991	1 974	2 133	2 043	
SISAL (fibra)	778	773	704	776	776	890	902	718	1 060	1 000	
SOJA (em grão)	1 553	2 035	2 124	2 163	2 200	2 250	2 298	2 353	2 372	2 400	
SORGO (em grão)	1 483	1 719	2 017	1 906	1 798	1 812	1 976	1 777	1 571	1 488	
TOMATE	38 510	41 014	43 706	43 407	43 752	37 332	41 781	43 569	50 356	53 263	
TRIGO (em grão)	1 423	1 430	1 482	1 554	1 542	1 833	1 636	1 611	1 970	1 559	
UVA	11 000	13 360	13 079	13 403	13 757	12 249	15 714	12 753	15 687	16 845	

FONTE: DEAGRO - LEVANTAMENTO SISTEMÁTICO DA PRODUÇÃO AGRÍCOLA

NOTA: ABACAXI, COCO-DA-BAÍÁ E LARANJA - RENDIMENTO MÉDIO EM FRUTOS/ha; BANANA - RENDIMENTO MÉDIO CACHOS/ha.

FONTE: DEAGRO - PESQUISA AGRÍCOLA MUNICIPAL - PAM 1991 a 1999

ABACAXI

GRANDES REGIÕES		*SITUAÇÃO*	S A F R A / 2001				VARIACÃO (%)		PARTICIPACÃO (%)	
E	DA	VARIÁVEL	SAFRA/2000	*MÊS ANTERIOR*	*MÊS ATUAL*	(6/4)	(6/5)	SAFRA 2000	SAFRA 2001	
UNIDADES DA FEDERAÇÃO	*CULTURA*									
1	2	3	4	5	6	7	8	9	10	
TOTAL	C	ÁREA I	57 004	61 964	60 540	6.20	-2.30	100.00	100.00	
		ÁREA II	55 749	59 328	57 899	3.86	-2.41	100.00	100.00	
		PRODUÇÃO	1 292 797	1 442 303	1 398 651	8.19	-3.03	100.00	100.00	
		REND. MÉDIO	23 190	24 311	24 157	4.17	-0.63	-	-	
NORTE	C	ÁREA I	12 334	13 866	13 866	12.42	-	21.64	22.90	
		ÁREA II	12 259	12 118	12 118	-1.15	-	21.99	20.93	
		PRODUÇÃO	272 275	244 641	244 641	-10.15	-	21.06	17.49	
		REND. MÉDIO	22 210	20 188	20 188	-9.10	-	-	-	
RORAIMA	C	ÁREA I	120	100	100	-16.67	-	0.21	0.17	
		ÁREA II	100	100	100	-	-	0.18	0.17	
		PRODUÇÃO	500	500	500	-	-	0.04	0.04	
		REND. MÉDIO	5 000	5 000	5 000	-	-	-	-	
PARÁ	C	ÁREA I	10 545	10 519	10 519	-0.25	-	18.50	17.38	
		ÁREA II	10 490	10 451	10 451	-0.37	-	18.82	18.05	
		PRODUÇÃO	234 611	209 310	209 310	-10.78	-	18.15	14.97	
		REND. MÉDIO	22 365	20 028	20 028	-10.45	-	-	-	
TOCANTINS	C	ÁREA I	1 669	3 247	3 247	94.55	-	2.93	5.36	
		ÁREA II	1 669	1 567	1 567	-6.11	-	2.99	2.71	
		PRODUÇÃO	37 164	34 831	34 831	-6.28	-	2.87	2.49	
		REND. MÉDIO	22 267	22 228	22 228	-0.18	-	-	-	
NORDESTE	C	ÁREA I	22 428	24 445	23 086	2.93	-5.56	39.34	38.13	
		ÁREA II	21 260	23 585	22 221	4.52	-5.78	38.14	38.38	
		PRODUÇÃO	520 441	618 283	577 057	10.88	-6.67	40.26	41.26	
		REND. MÉDIO	24 480	26 215	25 969	6.08	-0.94	-	-	
MARANHÃO	C	ÁREA I	1 914	2 534	2 533	32.34	-0.04	3.36	4.18	
		ÁREA II	1 914	2 534	2 533	32.34	-0.04	3.43	4.37	
		PRODUÇÃO	35 441	51 775	51 760	46.05	-0.03	2.74	3.70	
		REND. MÉDIO	18 517	20 432	20 434	10.35	0.01	-	-	
CEARÁ	C	ÁREA I	5	19	19	280.00	-	0.01	0.03	
		ÁREA II	5	19	19	280.00	-	0.01	0.03	
		PRODUÇÃO	45	542	542	1104.44	-	0.00	0.04	
		REND. MÉDIO	9 000	28 526	28 526	216.96	-	-	-	
RIO GRANDE DO NORTE	C	ÁREA I	3 359	2 129	2 129	-36.62	-	5.89	3.52	
		ÁREA II	3 344	1 999	1 994	-40.37	-0.25	6.00	3.44	
		PRODUÇÃO	70 119	52 894	52 724	-24.81	-0.32	5.42	3.77	
		REND. MÉDIO	20 969	26 460	26 441	26.10	-0.07	-	-	
PARAÍBA	C	ÁREA I	9 328	12 081	10 444	11.96	-13.55	16.36	17.25	
		ÁREA II	9 128	12 081	10 444	14.42	-13.55	16.37	18.04	
		PRODUÇÃO	268 080	353 869	308 254	14.99	-12.89	20.74	22.04	
		REND. MÉDIO	29 369	29 291	29 515	0.50	0.76	-	-	
PERNAMBUCO	C	ÁREA I	2 014	1 654	1 654	-17.87	-	3.53	2.73	
		ÁREA II	1 162	987	987	-15.06	-	2.08	1.70	
		PRODUÇÃO	20 733	19 067	19 067	-8.04	-	1.60	1.36	
		REND. MÉDIO	17 843	19 318	19 318	8.27	-	-	-	
ALAGOAS	C	ÁREA I	997	1 027	1 027	3.01	-	1.75	1.70	
		ÁREA II	997	1 027	1 027	3.01	-	1.79	1.77	
		PRODUÇÃO	18 655	19 786	19 789	6.08	0.02	1.44	1.41	
		REND. MÉDIO	18 711	19 266	19 269	2.98	0.02	-	-	
SERGIPE	C	ÁREA I	525	345	345	-34.29	-	0.92	0.57	
		ÁREA II	424	282	282	-33.49	-	0.76	0.49	
		PRODUÇÃO	8 830	5 960	5 956	-32.55	-0.07	0.68	0.43	
		REND. MÉDIO	20 825	21 135	21 121	1.42	-0.07	-	-	
BAHIA	C	ÁREA I	4 286	4 656	4 935	15.14	5.99	7.52	8.15	
		ÁREA II	4 286	4 656	4 935	15.14	5.99	7.69	8.52	
		PRODUÇÃO	98 538	114 390	118 965	20.73	4.00	7.62	8.51	
		REND. MÉDIO	22 991	24 568	24 106	4.85	-1.88	-	-	
SUDESTE	C	ÁREA I	18 162	19 744	19 678	8.35	-0.33	31.86	32.50	
		ÁREA II	18 162	19 735	19 669	8.30	-0.33	32.58	33.97	
		PRODUÇÃO	423 014	494 531	492 072	16.33	-0.50	32.72	35.18	
		REND. MÉDIO	23 291	25 059	25 018	7.41	-0.16	-	-	

ABACAXI

GRANDES REGIÕES E UNIDADES DA FEDERAÇÃO		*SITUAÇÃO* DA CULTURA	VARIÁVEL	SAFRA/2000	*MÊS ANTERIOR*	*MÊS ATUAL*	VARIACÃO (%)		PARTICIPACÃO (%)	
1	2	3	4	5	6	7	8	9	10	
S A F R A / 2001										
SAFRA 2000										
SAFRA 2001										
MINAS GERAIS	C	ÁREA I	13 240	14 071	14 005	5.78	-0.47	23.23	23.13	
		ÁREA II	13 240	14 071	14 005	5.78	-0.47	23.75	24.19	
		PRODUÇÃO	322 964	371 437	368 978	14.25	-0.66	24.98	26.38	
		REND.MÉDIO	24 393	26 397	26 346	8.01	-0.19	-	-	
ESPÍRITO SANTO	C	ÁREA I	1 975	1 979	1 979	0.20	-	3.46	3.27	
		ÁREA II	1 975	1 970	1 970	-0.25	-	3.54	3.40	
		PRODUÇÃO	39 910	29 050	29 050	-27.21	-	3.09	2.08	
		REND.MÉDIO	20 208	14 746	14 746	-27.03	-	-	-	
RIO DE JANEIRO	C	ÁREA I	772	974	974	26.17	-	1.35	1.61	
		ÁREA II	772	974	974	26.17	-	1.38	1.68	
		PRODUÇÃO	22 880	28 924	28 924	26.42	-	1.77	2.07	
		REND.MÉDIO	29 637	29 696	29 696	0.20	-	-	-	
SÃO PAULO	C	ÁREA I	2 175	2 720	2 720	25.06	-	3.82	4.49	
		ÁREA II	2 175	2 720	2 720	25.06	-	3.90	4.70	
		PRODUÇÃO	37 260	65 120	65 120	74.77	-	2.88	4.66	
		REND.MÉDIO	17 131	23 941	23 941	39.75	-	-	-	
SUL	C	ÁREA I	486	410	410	-15.64	-	0.85	0.68	
		ÁREA II	486	391	391	-19.55	-	0.87	0.68	
		PRODUÇÃO	5 436	4 810	4 810	-11.52	-	0.42	0.34	
		REND.MÉDIO	11 185	12 302	12 302	9.99	-	-	-	
SANTA CATARINA	C	ÁREA I	105	109	109	3.81	-	0.18	0.18	
		ÁREA II	105	109	109	3.81	-	0.19	0.19	
		PRODUÇÃO	1 528	1 544	1 544	1.05	-	0.12	0.11	
		REND.MÉDIO	14 552	14 165	14 165	-2.66	-	-	-	
RIO GRANDE DO SUL	C	ÁREA I	381	301	301	-21.00	-	0.67	0.50	
		ÁREA II	381	282	282	-25.98	-	0.68	0.49	
		PRODUÇÃO	3 908	3 266	3 266	-16.43	-	0.30	0.23	
		REND.MÉDIO	10 257	11 582	11 582	12.92	-	-	-	
CENTRO-OESTE	C	ÁREA I	3 594	3 499	3 500	-2.62	0.03	6.30	5.78	
		ÁREA II	3 582	3 499	3 500	-2.29	0.03	6.43	6.05	
		PRODUÇÃO	71 631	80 038	80 071	11.78	0.04	5.54	5.72	
		REND.MÉDIO	19 997	22 875	22 877	14.40	0.01	-	-	
MATO GROSSO DO SUL	C	ÁREA I	216	228	229	6.02	0.44	0.38	0.38	
		ÁREA II	204	228	229	12.25	0.44	0.37	0.40	
		PRODUÇÃO	3 333	4 076	4 109	23.28	0.81	0.26	0.29	
		REND.MÉDIO	16 338	17 877	17 943	9.82	0.37	-	-	
MATO GROSSO	C	ÁREA I	1 070	1 011	1 011	-5.51	-	1.88	1.67	
		ÁREA II	1 070	1 011	1 011	-5.51	-	1.92	1.75	
		PRODUÇÃO	19 699	17 541	17 541	-10.95	-	1.52	1.25	
		REND.MÉDIO	18 410	17 350	17 350	-5.76	-	-	-	
GOIÁS	C	ÁREA I	2 308	2 260	2 260	-2.08	-	4.05	3.73	
		ÁREA II	2 308	2 260	2 260	-2.08	-	4.14	3.90	
		PRODUÇÃO	48 599	58 421	58 421	20.21	-	3.76	4.18	
		REND.MÉDIO	21 057	25 850	25 850	22.76	-	-	-	

NOTAS - 1. SITUAÇÃO DA CULTURA: P (ÁREA I: DESTINADA À COLHEITA NO ANO, ÁREA II: A SER COLHIDA; PRODUÇÃO E RENDIMENTO MÉDIO ESPERADOS); C (ÁREA I: DESTINADA À COLHEITA NO ANO, ÁREA II: COLHIDA; PRODUÇÃO E RENDIMENTO MÉDIO OBTIDOS). A DIFERENÇA ENTRE AS ÁREAS I E II REFERE-SE A ÁREA PERDIDA.

2. ÁREA (ha), PRODUÇÃO (mil frutos) E RENDIMENTO MÉDIO (frutos/ha). NOS DADOS REFERENTES AO ANO ATUAL FORAM REPETIDAS AS INFORMAÇÕES DA SAFRA ANTERIOR PARA AS UNIDADES DA FEDERAÇÃO QUE AINDA NÃO OBTIVERAM SUAS ESTIMATIVAS NESTE ANO.

ALGODÃO ARBÓREO (em caroço)

GRANDES REGIÕES E UNIDADES DA FEDERAÇÃO		*SITUAÇÃO* DA CULTURA	VARIÁVEL	SAFRA/2000	*MÊS ANTERIOR	*MÊS ATUAL	VARIACÃO (%)		PARTICIPACÃO (%)	
1	2	3	4	5	6	7	8	9	10	
***** S A F R A / 2001 *****										
TOTAL	C	ÁREA I	14 052	9 410	9 410	-33.03	-	100.00	100.00	
		ÁREA II	13 626	8 592	8 637	-36.61	0.52	100.00	100.00	
		PRODUÇÃO	7 885	2 753	2 761	-64.98	0.29	100.00	100.00	
		REND.MÉDIO	579	320	320	-44.73	-	-	-	
NORDESTE	C	ÁREA I	14 052	9 410	9 410	-33.03	-	100.00	100.00	
		ÁREA II	13 626	8 592	8 637	-36.61	0.52	100.00	100.00	
		PRODUÇÃO	7 885	2 753	2 761	-64.98	0.29	100.00	100.00	
		REND.MÉDIO	579	320	320	-44.73	-	-	-	
PIAUI	C	ÁREA I	180	130	130	-27.78	-	1.28	1.38	
		ÁREA II	180	130	130	-27.78	-	1.32	1.51	
		PRODUÇÃO	12	9	9	-25.00	-	0.15	0.33	
		REND.MÉDIO	67	69	69	2.99	-	-	-	
CEARÁ	C	ÁREA I	11 979	7 653	7 653	-36.11	-	85.25	81.33	
		ÁREA II	11 948	7 593	7 593	-36.45	-	87.69	87.91	
		PRODUÇÃO	7 565	2 645	2 645	-65.04	-	95.94	95.80	
		REND.MÉDIO	633	348	348	-45.02	-	-	-	
RIO GRANDE DO NORTE	C	ÁREA I	54	515	515	853.70	-	0.38	5.47	
		ÁREA II	54	45	45	-16.67	-	0.40	0.52	
		PRODUÇÃO	10	12	12	20.00	-	0.13	0.43	
		REND.MÉDIO	185	267	267	44.32	-	-	-	
PARAIBA	C	ÁREA I	669	622	622	-7.03	-	4.76	6.61	
		ÁREA II	569	514	559	-1.76	8.75	4.18	6.47	
		PRODUÇÃO	177	56	64	-63.84	14.29	2.24	2.32	
		REND.MÉDIO	311	109	114	-63.34	4.59	-	-	
PERNAMBUCO	C	ÁREA I	1 170	490	490	-58.12	-	8.33	5.21	
		ÁREA II	875	310	310	-64.57	-	6.42	3.59	
		PRODUÇÃO	121	31	31	-74.38	-	1.53	1.12	
		REND.MÉDIO	138	100	100	-27.54	-	-	-	

NOTAS - 1. SITUAÇÃO DA CULTURA: P (ÁREA I: DESTINADA À COLHEITA NO ANO, ÁREA II: A SER COLHIDA; PRODUÇÃO E RENDIMENTO MÉDIO ESPERADOS);
C (ÁREA I: DESTINADA À COLHEITA NO ANO, ÁREA II: COLHIDA; PRODUÇÃO E RENDIMENTO MÉDIO OBTIDOS).
A DIFERENÇA ENTRE AS ÁREAS I E II REFERE-SE A ÁREA PERDIDA.

2. ÁREA (ha), PRODUÇÃO (t) E RENDIMENTO MÉDIO (kg/ha).
NOS DADOS REFERENTES AO ANO ATUAL FORAM REPETIDAS AS INFORMAÇÕES DA SAFRA ANTERIOR PARA AS UNIDADES DA FEDERAÇÃO QUE AINDA NÃO OBTIVERAM SUAS ESTIMATIVAS NESTE ANO.

ALGODÃO HERBÁCEO (em caroço)

GRANDES REGIÕES		*SITUAÇÃO*	S A F R A / 2001			VARIACÃO (%)		PARTICIPACÃO (%)	
E	DA	VARIÁVEL	SAFRA/2000	MÊS ANTERIOR	MÊS ATUAL	(6/4)	(6/5)	SAFRA 2000	SAFRA 2001
UNIDADES DA FEDERAÇÃO	*CULTURA								
1	2	3	4	5	6	7	8	9	10
TOTAL	C	ÁREA I	807 598	892 438	892 399	10.50	-0.00	100.00	100.00
		ÁREA II	799 405	873 125	873 689	9.29	0.06	100.00	100.00
		PRODUÇÃO	2 002 466	2 628 008	2 640 170	31.85	0.46	100.00	100.00
		REND. MÉDIO	2 505	3 010	3 022	20.64	0.40	-	-
NORTE	C	ÁREA I	654	2 611	2 611	299.24	-	0.08	0.29
		ÁREA II	654	2 611	2 611	299.24	-	0.08	0.30
		PRODUÇÃO	734	3 530	3 530	380.93	-	0.04	0.13
		REND. MÉDIO	1 122	1 352	1 352	20.50	-	-	-
RONDÔNIA	C	ÁREA I	644	2 601	2 601	303.88	-	0.08	0.29
		ÁREA II	644	2 601	2 601	303.88	-	0.08	0.30
		PRODUÇÃO	728	3 524	3 524	384.07	-	0.04	0.13
		REND. MÉDIO	1 130	1 355	1 355	19.91	-	-	-
PARÁ	C	ÁREA I	10	10	10	-	-	0.00	0.00
		ÁREA II	10	10	10	-	-	0.00	0.00
		PRODUÇÃO	6	6	6	-	-	0.00	0.00
		REND. MÉDIO	600	600	600	-	-	-	-
NORDESTE	C	ÁREA I	234 496	142 179	140 990	-39.88	-0.84	29.04	15.80
		ÁREA II	226 928	123 263	122 677	-45.94	-0.48	28.39	14.04
		PRODUÇÃO	244 138	207 236	212 619	-12.91	2.60	12.19	8.05
		REND. MÉDIO	1 076	1 681	1 733	61.06	3.09	-	-
MARANHÃO	C	ÁREA I	410	2 521	2 521	514.88	-	0.05	0.28
		ÁREA II	410	2 521	2 521	514.88	-	0.05	0.29
		PRODUÇÃO	663	8 121	8 121	1124.89	-	0.03	0.31
		REND. MÉDIO	1 617	3 221	3 221	99.20	-	-	-
PIAUI	C	ÁREA I	13 175	8 193	8 193	-37.81	-	1.63	0.92
		ÁREA II	13 175	8 167	8 167	-38.01	-	1.65	0.93
		PRODUÇÃO	4 753	2 832	2 832	-40.42	-	0.24	0.11
		REND. MÉDIO	361	347	347	-3.88	-	-	-
CEARÁ	C	ÁREA I	95 089	21 567	21 567	-77.32	-	11.77	2.42
		ÁREA II	95 089	20 570	20 570	-78.37	-	11.89	2.35
		PRODUÇÃO	65 991	10 749	10 717	-83.76	-0.30	3.30	0.41
		REND. MÉDIO	694	523	521	-24.93	-0.38	-	-
RIO GRANDE DO NORTE	C	ÁREA I	27 010	19 210	19 310	-28.51	0.52	3.34	2.16
		ÁREA II	21 699	10 853	10 951	-49.53	0.90	2.71	1.25
		PRODUÇÃO	14 318	4 396	4 395	-69.30	-0.02	0.72	0.17
		REND. MÉDIO	660	405	401	-39.24	-0.99	-	-
PARAÍBA	C	ÁREA I	24 337	8 319	7 850	-67.74	-5.64	3.01	0.88
		ÁREA II	23 525	6 602	6 258	-73.40	-5.21	2.94	0.72
		PRODUÇÃO	17 095	3 302	2 535	-85.17	-23.23	0.85	0.10
		REND. MÉDIO	727	500	405	-44.29	-19.00	-	-
PERNAMBUCO	C	ÁREA I	12 366	7 147	7 147	-42.20	-	1.53	0.80
		ÁREA II	10 921	2 000	2 000	-81.69	-	1.37	0.23
		PRODUÇÃO	6 620	400	400	-93.96	-	0.33	0.02
		REND. MÉDIO	606	200	200	-67.00	-	-	-
ALAGOAS	C	ÁREA I	6 157	15 741	15 583	153.09	-1.00	0.76	1.75
		ÁREA II	6 157	15 741	15 583	153.09	-1.00	0.77	1.78
		PRODUÇÃO	2 023	13 521	13 521	568.36	-	0.10	0.51
		REND. MÉDIO	329	859	868	163.83	1.05	-	-
BAHIA	C	ÁREA I	55 952	59 481	58 819	5.12	-1.11	6.93	6.59
		ÁREA II	55 952	56 809	56 627	1.21	-0.32	7.00	6.48
		PRODUÇÃO	132 675	163 915	170 098	28.21	3.77	6.63	6.44
		REND. MÉDIO	2 371	2 885	3 004	26.70	4.12	-	-
SUDESTE	C	ÁREA I	115 076	107 671	108 821	-5.44	1.07	14.25	12.19
		ÁREA II	115 076	107 671	108 821	-5.44	1.07	14.40	12.46
		PRODUÇÃO	247 973	233 399	235 979	-4.84	1.11	12.38	8.94
		REND. MÉDIO	2 155	2 168	2 169	0.65	0.05	-	-
MINAS GERAIS	C	ÁREA I	49 306	40 065	41 215	-16.41	2.87	6.11	4.62
		ÁREA II	49 306	40 065	41 215	-16.41	2.87	6.17	4.72
		PRODUÇÃO	99 743	67 180	69 760	-30.06	3.84	4.98	2.64
		REND. MÉDIO	2 023	1 677	1 693	-16.31	0.95	-	-

ALGODÃO HERBÁCEO (em caroço)

GRANDES REGIÕES		*SITUAÇÃO*	S A F R A / 2001				VARIACÃO (%)		PARTICIPACÃO (%)	
E	UNIDADES DA FEDERAÇÃO	DA	SAFRA/2000	MÊS ANTERIOR	MÊS ATUAL	(6/4)	(6/5)	SAFRA 2000	SAFRA 2001	
1	2	VARIÁVEL	3	4	5	6	7	8	9	
		CULTURA								
SÃO PAULO	C	ÁREA I	65 770	67 606	67 606	2.79	-	8.14	7.58	
		ÁREA II	65 770	67 606	67 606	2.79	-	8.23	7.74	
		PRODUÇÃO	148 230	166 219	166 219	12.14	-	7.40	6.30	
		REND.MÉDIO	2 254	2 459	2 459	9.09	-	-	-	
SUL	C	ÁREA I	53 817	70 668	70 668	31.31	-	6.66	7.92	
		ÁREA II	53 817	70 668	70 668	31.31	-	6.73	8.09	
		PRODUÇÃO	124 469	167 091	167 091	34.24	-	6.22	6.33	
		REND.MÉDIO	2 313	2 364	2 364	2.20	-	-	-	
PARANÁ	C	ÁREA I	53 817	70 668	70 668	31.31	-	6.66	7.92	
		ÁREA II	53 817	70 668	70 668	31.31	-	6.73	8.09	
		PRODUÇÃO	124 469	167 091	167 091	34.24	-	6.22	6.33	
		REND.MÉDIO	2 313	2 364	2 364	2.20	-	-	-	
CENTRO-OESTE	C	ÁREA I	403 555	569 309	569 309	41.07	-	49.97	63.80	
		ÁREA II	402 930	568 912	568 912	41.19	-	50.40	65.12	
		PRODUÇÃO	1 385 152	2 016 752	2 020 951	45.90	0.21	69.17	76.55	
		REND.MÉDIO	3 438	3 545	3 552	3.32	0.20	-	-	
MATO GROSSO DO SUL	C	ÁREA I	49 075	50 143	50 143	2.18	-	6.08	5.62	
		ÁREA II	48 450	50 058	50 058	3.32	-	6.06	5.73	
		PRODUÇÃO	127 839	165 226	169 425	32.53	2.54	6.38	6.42	
		REND.MÉDIO	2 639	3 301	3 385	28.27	2.54	-	-	
MATO GROSSO	C	ÁREA I	257 762	412 627	412 627	60.08	-	31.92	46.24	
		ÁREA II	257 762	412 315	412 315	59.96	-	32.24	47.19	
		PRODUÇÃO	1 002 837	1 525 376	1 525 376	52.11	-	50.08	57.78	
		REND.MÉDIO	3 891	3 700	3 700	-4.91	-	-	-	
GOIÁS	C	ÁREA I	96 718	106 539	106 539	10.15	-	11.98	11.94	
		ÁREA II	96 718	106 539	106 539	10.15	-	12.10	12.19	
		PRODUÇÃO	254 476	326 150	326 150	28.17	-	12.71	12.35	
		REND.MÉDIO	2 631	3 061	3 061	16.34	-	-	-	

NOTAS - 1. SITUAÇÃO DA CULTURA: P (ÁREA I: PLANTADA; ÁREA II: A SER COLHIDA; PRODUÇÃO E RENDIMENTO MÉDIO ESPERADOS);
C (ÁREA I: PLANTADA; ÁREA II: COLHIDA; PRODUÇÃO E RENDIMENTO MÉDIO OBTIDOS).
A DIFERENÇA ENTRE AS ÁREAS I E II REFERE-SE A ÁREA PERDIDA.

2. ÁREA (ha), PRODUÇÃO (t) E RENDIMENTO MÉDIO (kg/ha).

NOS DADOS REFERENTES AO ANO ATUAL FORAM REPETIDAS AS INFORMAÇÕES DA SAFRA ANTERIOR PARA AS UNIDADES DA FEDERAÇÃO QUE AINDA NÃO OBTIVERAM SUAS ESTIMATIVAS NESTE ANO.

ALHO

GRANDES REGIÕES		*SITUAÇÃO*	S A F R A / 2001				VARIACÃO (%)		PARTICIPACÃO (%)	
E	UNIDADES DA FEDERAÇÃO	DA	VARIÁVEL	SAFRA/2000	MÊS ANTERIOR	MÊS ATUAL	(6/4)	(6/5)	SAFRA 2000	SAFRA 2001
1	2	3	4	5	6	7	8	9	10	
TOTAL	C	ÁREA I	13 384	14 235	14 217	6.22	-0.13	100.00	100.00	
		ÁREA II	13 384	14 235	14 217	6.22	-0.13	100.00	100.00	
		PRODUÇÃO	84 215	102 150	101 699	20.76	-0.44	100.00	100.00	
		REND. MÉDIO	6 292	7 176	7 153	13.68	-0.32	-	-	
NORDESTE	C	ÁREA I	1 354	1 461	1 461	7.90	-	10.12	10.28	
		ÁREA II	1 354	1 461	1 461	7.90	-	10.12	10.28	
		PRODUÇÃO	8 779	12 103	12 097	37.79	-0.05	10.42	11.89	
		REND. MÉDIO	6 484	8 284	8 280	27.70	-0.05	-	-	
PIAUI	C	ÁREA I	36	23	23	-36.11	-	0.27	0.16	
		ÁREA II	36	23	23	-36.11	-	0.27	0.16	
		PRODUÇÃO	162	88	88	-45.68	-	0.19	0.09	
		REND. MÉDIO	4 500	3 826	3 826	-14.98	-	-	-	
CEARA	C	ÁREA I	27	29	29	7.41	-	0.20	0.20	
		ÁREA II	27	29	29	7.41	-	0.20	0.20	
		PRODUÇÃO	91	90	90	-1.10	-	0.11	0.09	
		REND. MÉDIO	3 370	3 103	3 103	-7.92	-	-	-	
PARAIBA	C	ÁREA I	14	15	15	7.14	-	0.10	0.11	
		ÁREA II	14	15	15	7.14	-	0.10	0.11	
		PRODUÇÃO	64	52	47	-26.56	-9.62	0.08	0.05	
		REND. MÉDIO	4 571	3 467	3 133	-31.46	-9.63	-	-	
BAHIA	C	ÁREA I	1 277	1 394	1 394	9.16	-	9.54	9.81	
		ÁREA II	1 277	1 394	1 394	9.16	-	9.54	9.81	
		PRODUÇÃO	8 462	11 873	11 872	40.30	-0.01	10.05	11.67	
		REND. MÉDIO	6 626	8 517	8 516	28.52	-0.01	-	-	
SUDESTE	C	ÁREA I	2 799	3 167	3 183	13.72	0.51	20.91	22.39	
		ÁREA II	2 799	3 167	3 183	13.72	0.51	20.91	22.39	
		PRODUÇÃO	16 850	25 091	25 219	49.67	0.51	20.01	24.80	
		REND. MÉDIO	6 020	7 923	7 923	31.61	-	-	-	
MINAS GERAIS	C	ÁREA I	1 922	2 508	2 524	31.32	0.64	14.36	17.75	
		ÁREA II	1 922	2 508	2 524	31.32	0.64	14.36	17.75	
		PRODUÇÃO	11 017	20 413	20 541	86.45	0.63	13.08	20.20	
		REND. MÉDIO	5 732	8 139	8 138	41.97	-0.01	-	-	
ESPIRITO SANTO	C	ÁREA I	684	414	414	-39.47	-	5.11	2.91	
		ÁREA II	684	414	414	-39.47	-	5.11	2.91	
		PRODUÇÃO	4 550	2 673	2 673	-41.25	-	5.40	2.63	
		REND. MÉDIO	6 652	6 457	6 457	-2.93	-	-	-	
SÃO PAULO	C	ÁREA I	193	245	245	26.94	-	1.44	1.72	
		ÁREA II	193	245	245	26.94	-	1.44	1.72	
		PRODUÇÃO	1 283	2 005	2 005	56.27	-	1.52	1.97	
		REND. MÉDIO	6 648	8 184	8 184	23.10	-	-	-	
SUL	C	ÁREA I	7 580	7 834	7 800	2.90	-0.43	56.63	54.86	
		ÁREA II	7 580	7 834	7 800	2.90	-0.43	56.63	54.86	
		PRODUÇÃO	47 697	49 935	49 362	3.49	-1.15	56.64	48.54	
		REND. MÉDIO	6 292	6 374	6 328	0.57	-0.72	-	-	
PARANA	C	ÁREA I	645	694	694	7.60	-	4.82	4.88	
		ÁREA II	645	694	694	7.60	-	4.82	4.88	
		PRODUÇÃO	2 451	3 331	3 331	35.90	-	2.91	3.28	
		REND. MÉDIO	3 800	4 800	4 800	26.32	-	-	-	
SANTA CATARINA	C	ÁREA I	2 793	2 793	2 793	-	-	20.87	19.65	
		ÁREA II	2 793	2 793	2 793	-	-	20.87	19.65	
		PRODUÇÃO	20 827	20 909	20 909	0.39	-	24.73	20.56	
		REND. MÉDIO	7 457	7 486	7 486	0.39	-	-	-	
RIO GRANDE DO SUL	C	ÁREA I	4 142	4 347	4 313	4.13	-0.78	30.95	30.34	
		ÁREA II	4 142	4 347	4 313	4.13	-0.78	30.95	30.34	
		PRODUÇÃO	24 419	25 695	25 122	2.88	-2.23	29.00	24.70	
		REND. MÉDIO	5 895	5 911	5 825	-1.19	-1.45	-	-	
CENTRO-OESTE	C	ÁREA I	1 651	1 773	1 773	7.39	-	12.34	12.47	
		ÁREA II	1 651	1 773	1 773	7.39	-	12.34	12.47	
		PRODUÇÃO	10 889	15 021	15 021	37.95	-	12.93	14.77	
		REND. MÉDIO	6 595	8 472	8 472	28.46	-	-	-	

ALHO

GRANDES REGIÕES		*SITUAÇÃO*	S A F R A / 2001				VARIACÃO (%)		PARTICIPACÃO (%)	
E	DA	VARIÁVEL	SAFRA/2000	*MÊS ANTERIOR	MÊS ATUAL	(6/4)	(6/5)	SAFRA	SAFRA	
UNIDADES DA FEDERAÇÃO	*CULTURA							2000	2001	
1	2	3	4	5	6	7	8	9	10	
GOIÁS	C	ÁREA I	1 536	1 450	1 450	-5.60	-	11.48	10.20	
		ÁREA II	1 536	1 450	1 450	-5.60	-	11.48	10.20	
		PRODUÇÃO	10 206	12 310	12 310	20.62	-	12.12	12.10	
		REND.MÉDIO	6 645	8 490	8 490	27.77	-	-	-	
DISTRITO FEDERAL	C	ÁREA I	115	323	323	180.87	-	0.86	2.27	
		ÁREA II	115	323	323	180.87	-	0.86	2.27	
		PRODUÇÃO	683	2 711	2 711	296.93	-	0.81	2.67	
		REND.MÉDIO	5 939	8 393	8 393	41.32	-	-	-	

NOTAS - 1. SITUAÇÃO DA CULTURA: P (ÁREA I: PLANTADA; ÁREA II: A SER COLHIDA; PRODUÇÃO E RENDIMENTO MÉDIO ESPERADOS);
C (ÁREA I: PLANTADA; ÁREA II: COLHIDA; PRODUÇÃO E RENDIMENTO MÉDIO OBTIDOS).
A DIFERENÇA ENTRE AS ÁREAS I E II REFERE-SE À ÁREA PERDIDA.

2. ÁREA (ha), PRODUÇÃO (t) E RENDIMENTO MÉDIO (kg/ha).

NOS DADOS REFERENTES AO ANO ATUAL FORAM REPETIDAS AS INFORMAÇÕES DA SAFRA ANTERIOR PARA AS UNIDADES DA FEDERAÇÃO QUE AINDA NÃO OBTIVERAM SUAS ESTIMATIVAS NESTE ANO.

AMENDOIM (em casca) - 1ª safra

GRANDES REGIÕES E UNIDADES DA FEDERAÇÃO		*SITUAÇÃO* DA VARIÁVEL	*SAFRA/2000	S A F R A / 2001			VARIACÃO (%)		PARTICIPACÃO (%)	
1	2	3	4	*MÊS ANTERIOR	*MÊS ATUAL	(6/4)	(6/5)	*SAFRA 2000	*SAFRA 2001	
				5	6	7	8	9	10	
TOTAL	C	ÁREA I	78 150	79 458	79 458	1.67	-	100.00	100.00	
		ÁREA II	78 131	79 427	79 427	1.66	-	100.00	100.00	
		PRODUÇÃO	150 315	169 814	169 814	12.97	-	100.00	100.00	
		REND.MÉDIO	1 924	2 138	2 138	11.12	-	-	-	
NORDESTE	C	ÁREA I	996	623	623	-37.45	-	1.27	0.78	
		ÁREA II	996	622	622	-37.55	-	1.27	0.78	
		PRODUÇÃO	1 412	488	488	-65.44	-	0.94	0.29	
		REND.MÉDIO	1 418	785	785	-44.64	-	-	-	
CEARÁ	C	ÁREA I	996	623	623	-37.45	-	1.27	0.78	
		ÁREA II	996	622	622	-37.55	-	1.27	0.78	
		PRODUÇÃO	1 412	488	488	-65.44	-	0.94	0.29	
		REND.MÉDIO	1 418	785	785	-44.64	-	-	-	
SUDESTE	C	ÁREA I	69 108	68 628	68 628	-0.69	-	88.43	86.37	
		ÁREA II	69 108	68 628	68 628	-0.69	-	88.45	86.40	
		PRODUÇÃO	136 646	151 593	151 593	10.94	-	90.91	89.27	
		REND.MÉDIO	1 977	2 209	2 209	11.73	-	-	-	
MINAS GERAIS	C	ÁREA I	2 708	4 228	4 228	56.13	-	3.47	5.32	
		ÁREA II	2 708	4 228	4 228	56.13	-	3.47	5.32	
		PRODUÇÃO	5 546	9 893	9 893	78.38	-	3.69	5.83	
		REND.MÉDIO	2 048	2 340	2 340	14.26	-	-	-	
SÃO PAULO	C	ÁREA I	66 400	64 400	64 400	-3.01	-	84.96	81.05	
		ÁREA II	66 400	64 400	64 400	-3.01	-	84.99	81.08	
		PRODUÇÃO	131 100	141 700	141 700	8.09	-	87.22	83.44	
		REND.MÉDIO	1 974	2 200	2 200	11.45	-	-	-	
SUL	C	ÁREA I	8 046	10 207	10 207	26.86	-	10.30	12.85	
		ÁREA II	8 027	10 177	10 177	26.78	-	10.27	12.81	
		PRODUÇÃO	12 257	17 733	17 733	44.68	-	8.15	10.44	
		REND.MÉDIO	1 527	1 742	1 742	14.08	-	-	-	
PARANÁ	C	ÁREA I	3 170	5 101	5 101	60.91	-	4.06	6.42	
		ÁREA II	3 170	5 101	5 101	60.91	-	4.06	6.42	
		PRODUÇÃO	5 700	10 548	10 548	85.05	-	3.79	6.21	
		REND.MÉDIO	1 798	2 068	2 068	15.02	-	-	-	
RIO GRANDE DO SUL	C	ÁREA I	4 876	5 106	5 106	4.72	-	6.24	6.43	
		ÁREA II	4 857	5 076	5 076	4.51	-	6.22	6.39	
		PRODUÇÃO	6 557	7 185	7 185	9.58	-	4.36	4.23	
		REND.MÉDIO	1 350	1 415	1 415	4.81	-	-	-	

NOTAS - 1. SITUAÇÃO DA CULTURA: P (ÁREA I: PLANTADA; ÁREA II: A SER COLHIDA; PRODUÇÃO E RENDIMENTO MÉDIO ESPERADOS);
C (ÁREA I: PLANTADA; ÁREA II: COLHIDA; PRODUÇÃO E RENDIMENTO MÉDIO OBTIDOS).
A DIFERENÇA ENTRE AS ÁREAS I E II REFERE-SE À ÁREA PERDIDA.

2. ÁREA (ha), PRODUÇÃO (t) E RENDIMENTO MÉDIO (kg/ha).

NOS DADOS REFERENTES AO ANO ATUAL FORAM REPETIDAS AS INFORMAÇÕES DA SAFRA ANTERIOR PARA AS UNIDADES DA FEDERAÇÃO QUE AINDA NÃO OBTIVERAM SUAS ESTIMATIVAS NESTE ANO.

AMENDOIM (em casca) - 2ª safra

GRANDES REGIÕES E UNIDADES DA FEDERAÇÃO		*SITUAÇÃO* DA VARIÁVEL	*SAFRA/2000	S A F R A / 2001			VARIACÃO (%)		PARTICIPACÃO (%)	
1	2	3	4	*MÊS ANTERIOR	*MÊS ATUAL	(6/4)	(6/5)	*SAFRA 2000	*SAFRA 2001	
				5	6	7	8	9	10	
TOTAL	C	ÁREA I	24 783	23 166	23 221	-6.30	0.24	100.00	100.00	
		ÁREA II	24 783	23 102	23 160	-6.55	0.25	100.00	100.00	
		PRODUÇÃO	34 172	28 183	27 943	-18.23	-0.85	100.00	100.00	
		REND.MÉDIO	1 379	1 220	1 207	-12.47	-1.07	-	-	
NORDESTE	C	ÁREA I	6 083	5 666	5 721	-5.95	0.97	24.55	24.64	
		ÁREA II	6 083	5 602	5 660	-6.95	1.04	24.55	24.44	
		PRODUÇÃO	5 572	5 383	5 143	-7.70	-4.46	16.31	18.41	
		REND.MÉDIO	916	961	909	-0.76	-5.41	-	-	
PARAÍBA	C	ÁREA I	958	583	589	-38.52	1.03	3.87	2.54	
		ÁREA II	958	522	528	-44.89	1.15	3.87	2.28	
		PRODUÇÃO	579	391	340	-41.28	-13.04	1.69	1.22	
		REND.MÉDIO	604	749	644	6.62	-14.02	-	-	
SERGIPE	C	ÁREA I	1 143	1 126	1 110	-2.89	-1.42	4.61	4.78	
		ÁREA II	1 143	1 123	1 110	-2.89	-1.16	4.61	4.79	
		PRODUÇÃO	1 369	1 347	1 326	-3.14	-1.56	4.01	4.75	
		REND.MÉDIO	1 198	1 199	1 195	-0.25	-0.33	-	-	
BAHIA	C	ÁREA I	3 982	3 957	4 022	1.00	1.64	16.07	17.32	
		ÁREA II	3 982	3 957	4 022	1.00	1.64	16.07	17.37	
		PRODUÇÃO	3 624	3 645	3 477	-4.06	-4.61	10.61	12.44	
		REND.MÉDIO	910	921	864	-5.05	-6.19	-	-	
SUDESTE	C	ÁREA I	18 700	17 500	17 500	-6.42	-	75.45	75.36	
		ÁREA II	18 700	17 500	17 500	-6.42	-	75.45	75.56	
		PRODUÇÃO	28 600	22 800	22 800	-20.28	-	83.69	81.59	
		REND.MÉDIO	1 529	1 303	1 303	-14.78	-	-	-	
SÃO PAULO	C	ÁREA I	18 700	17 500	17 500	-6.42	-	75.45	75.36	
		ÁREA II	18 700	17 500	17 500	-6.42	-	75.45	75.56	
		PRODUÇÃO	28 600	22 800	22 800	-20.28	-	83.69	81.59	
		REND.MÉDIO	1 529	1 303	1 303	-14.78	-	-	-	

NOTAS - 1. SITUAÇÃO DA CULTURA: P (ÁREA I: PLANTADA; ÁREA II: A SER COLHIDA; PRODUÇÃO E RENDIMENTO MÉDIO ESPERADOS);
C (ÁREA I: PLANTADA; ÁREA II: COLHIDA; PRODUÇÃO E RENDIMENTO MÉDIO OBTIDOS).
A DIFERENÇA ENTRE AS ÁREAS I E II REFERE-SE A ÁREA PERDIDA.

2. ÁREA (ha), PRODUÇÃO (t) E RENDIMENTO MÉDIO (kg/ha).

NOS DADOS REFERENTES AO ANO ATUAL FORAM REPETIDAS AS INFORMAÇÕES DA SAFRA ANTERIOR PARA AS UNIDADES DA FEDERAÇÃO QUE AINDA NÃO OBTIVERAM SUAS ESTIMATIVAS NESTE ANO.

ARROZ (em casca)

GRANDES REGIÕES E UNIDADES DA FEDERAÇÃO		*SITUAÇÃO* DA VARIÁVEL	*SAFRA/2000	S A F R A / 2001		VARIACÃO (%)		PARTICIPACÃO (%)	
1	2	3	4	*MÊS ANTERIOR	*MÊS ATUAL	(6/4)	(6/5)	*SAFRA 2000	*SAFRA 2001
				5	6	7	8	9	10
TOTAL	C	ÁREA I	3 707 771	3 175 376	3 170 917	-14.48	-0.14	100.00	100.00
		ÁREA II	3 655 291	3 147 442	3 143 000	-14.02	-0.14	100.00	100.00
		PRODUÇÃO	11 089 788	10 207 247	10 194 605	-8.07	-0.12	100.00	100.00
		REND. MÉDIO	3 034	3 243	3 244	6.92	0.03	-	-
NORTE	C	ÁREA I	617 465	514 717	509 292	-17.52	-1.05	16.65	16.06
		ÁREA II	587 698	506 150	500 726	-14.80	-1.07	16.08	15.93
		PRODUÇÃO	1 042 004	1 011 151	1 001 208	-3.92	-0.98	9.40	9.82
		REND. MÉDIO	1 773	1 998	2 000	12.80	0.10	-	-
RONDÔNIA	C	ÁREA I	96 528	78 282	72 869	-24.51	-6.91	2.60	2.30
		ÁREA II	96 528	78 282	72 869	-24.51	-6.91	2.64	2.32
		PRODUÇÃO	154 008	137 692	130 199	-15.46	-5.44	1.39	1.28
		REND. MÉDIO	1 595	1 759	1 787	12.04	1.59	-	-
ACRE	C	ÁREA I	25 830	24 118	24 106	-6.67	-0.05	0.70	0.76
		ÁREA II	25 830	23 809	23 797	-7.87	-0.05	0.71	0.76
		PRODUÇÃO	34 537	34 985	32 534	-5.80	-7.01	0.31	0.32
		REND. MÉDIO	1 337	1 469	1 367	2.24	-6.94	-	-
AMAZONAS	C	ÁREA I	17 484	17 509	17 509	0.14	-	0.47	0.55
		ÁREA II	17 437	17 397	17 398	-0.22	0.01	0.48	0.55
		PRODUÇÃO	33 825	31 459	31 460	-6.99	0.00	0.31	0.31
		REND. MÉDIO	1 940	1 808	1 808	-6.80	-	-	-
RORAIMA	C	ÁREA I	16 000	14 000	14 000	-12.50	-	0.43	0.44
		ÁREA II	15 500	14 000	14 000	-9.68	-	0.42	0.45
		PRODUÇÃO	50 850	55 200	55 200	8.55	-	0.46	0.54
		REND. MÉDIO	3 281	3 943	3 943	20.18	-	-	-
PARÁ	C	ÁREA I	311 700	241 833	241 833	-22.41	-	8.41	7.63
		ÁREA II	282 660	234 835	234 835	-16.92	-	7.73	7.47
		PRODUÇÃO	376 787	389 363	389 363	3.34	-	3.40	3.82
		REND. MÉDIO	1 333	1 658	1 658	24.38	-	-	-
AMAPÁ	C	ÁREA I	1 200	2 310	2 310	92.50	-	0.03	0.07
		ÁREA II	1 200	2 182	2 182	81.83	-	0.03	0.07
		PRODUÇÃO	960	1 816	1 816	89.17	-	0.01	0.02
		REND. MÉDIO	800	832	832	4.00	-	-	-
TOCANTINS	C	ÁREA I	148 723	136 665	136 665	-8.11	-	4.01	4.31
		ÁREA II	148 543	135 645	135 645	-8.68	-	4.06	4.32
		PRODUÇÃO	391 037	360 636	360 636	-7.77	-	3.53	3.54
		REND. MÉDIO	2 632	2 659	2 659	1.03	-	-	-
NORDESTE	C	ÁREA I	791 700	726 587	727 403	-8.12	0.11	21.35	22.94
		ÁREA II	788 673	714 650	715 482	-9.28	0.12	21.58	22.76
		PRODUÇÃO	1 306 877	997 942	995 400	-23.83	-0.25	11.78	9.76
		REND. MÉDIO	1 657	1 396	1 391	-16.05	-0.36	-	-
MARANHÃO	C	ÁREA I	478 839	459 290	459 290	-4.08	-	12.91	14.48
		ÁREA II	478 839	459 290	459 290	-4.08	-	13.10	14.61
		PRODUÇÃO	713 358	645 309	645 309	-9.54	-	6.43	6.33
		REND. MÉDIO	1 490	1 405	1 405	-5.70	-	-	-
PIAUI	C	ÁREA I	170 643	158 956	158 956	-6.85	-	4.60	5.01
		ÁREA II	168 049	156 708	156 708	-6.75	-	4.60	4.99
		PRODUÇÃO	246 981	163 178	163 178	-33.93	-	2.23	1.60
		REND. MÉDIO	1 470	1 041	1 041	-29.18	-	-	-
CEARÁ	C	ÁREA I	58 592	42 849	42 849	-26.87	-	1.58	1.35
		ÁREA II	58 592	41 251	41 251	-29.60	-	1.60	1.31
		PRODUÇÃO	148 363	51 530	51 530	-65.27	-	1.34	0.51
		REND. MÉDIO	2 532	1 249	1 249	-50.67	-	-	-
RIO GRANDE DO NORTE	C	ÁREA I	976	2 355	2 355	141.29	-	0.03	0.07
		ÁREA II	971	1 883	1 883	93.92	-	0.03	0.06
		PRODUÇÃO	1 634	5 490	5 481	235.43	-0.16	0.01	0.05
		REND. MÉDIO	1 683	2 916	2 911	72.96	-0.17	-	-
PARAÍBA	C	ÁREA I	8 830	7 672	7 672	-13.11	-	0.24	0.24
		ÁREA II	8 778	1 207	1 179	-86.57	-2.32	0.24	0.04
		PRODUÇÃO	13 246	1 364	1 345	-89.85	-1.39	0.12	0.01
		REND. MÉDIO	1 509	1 130	1 141	-24.39	0.97	-	-

ARROZ (em casca)

GRANDES REGIÕES		*SITUAÇÃO*	S A F R A / 2001				VARIACÃO (%)		PARTICIPACÃO (%)	
E	DA	VARIÁVEL	SAFRA/2000	MÊS ANTERIOR	MÊS ATUAL	(6/4)	(6/5)	SAFRA	SAFRA	
UNIDADES DA FEDERAÇÃO	*CULTURA							2000	2001	
1	2	3	4	5	6	7	8	9	10	
PERNAMBUCO	C	ÁREA I	4 059	3 558	3 558	-12.34	-	0.11	0.11	
		ÁREA II	4 025	3 420	3 420	-15.03	-	0.11	0.11	
		PRODUÇÃO	16 653	16 740	16 740	0.52	-	0.15	0.16	
		REND. MÉDIO	4 137	4 895	4 895	18.32	-	-	-	
ALAGOAS	C	ÁREA I	6 437	6 706	6 706	4.18	-	0.17	0.21	
		ÁREA II	6 437	6 706	6 706	4.18	-	0.18	0.21	
		PRODUÇÃO	40 700	35 515	35 515	-12.74	-	0.37	0.35	
		REND. MÉDIO	6 323	5 296	5 296	-16.24	-	-	-	
SERGIPE	C	ÁREA I	8 892	8 951	9 080	2.11	1.44	0.24	0.29	
		ÁREA II	8 550	8 783	8 842	3.42	0.67	0.23	0.28	
		PRODUÇÃO	32 819	37 923	35 391	7.84	-6.68	0.30	0.35	
		REND. MÉDIO	3 838	4 318	4 003	4.30	-7.30	-	-	
BAHIA	C	ÁREA I	54 432	36 250	36 937	-32.14	1.90	1.47	1.16	
		ÁREA II	54 432	35 402	36 203	-33.49	2.26	1.49	1.15	
		PRODUÇÃO	93 123	40 893	40 911	-56.07	0.04	0.84	0.40	
		REND. MÉDIO	1 711	1 155	1 130	-33.96	-2.16	-	-	
SUDESTE	C	ÁREA I	203 600	145 041	145 191	-28.69	0.10	5.49	4.58	
		ÁREA II	203 563	145 041	145 191	-28.68	0.10	5.57	4.62	
		PRODUÇÃO	408 374	311 332	311 175	-23.80	-0.05	3.68	3.05	
		REND. MÉDIO	2 006	2 147	2 143	6.83	-0.19	-	-	
MINAS GERAIS	C	ÁREA I	130 562	93 578	93 728	-28.21	0.16	3.52	2.96	
		ÁREA II	130 562	93 578	93 728	-28.21	0.16	3.57	2.98	
		PRODUÇÃO	262 664	175 074	174 917	-33.41	-0.09	2.37	1.72	
		REND. MÉDIO	2 012	1 871	1 866	-7.26	-0.27	-	-	
ESPÍRITO SANTO	C	ÁREA I	6 179	4 988	4 988	-19.27	-	0.17	0.16	
		ÁREA II	6 149	4 988	4 988	-18.88	-	0.17	0.16	
		PRODUÇÃO	17 254	14 740	14 740	-14.57	-	0.16	0.14	
		REND. MÉDIO	2 806	2 955	2 955	5.31	-	-	-	
RIO DE JANEIRO	C	ÁREA I	4 959	3 345	3 345	-32.55	-	0.13	0.11	
		ÁREA II	4 952	3 345	3 345	-32.45	-	0.14	0.11	
		PRODUÇÃO	14 856	10 098	10 098	-32.03	-	0.13	0.10	
		REND. MÉDIO	3 000	3 019	3 019	0.63	-	-	-	
SÃO PAULO	C	ÁREA I	61 900	43 130	43 130	-30.32	-	1.67	1.36	
		ÁREA II	61 900	43 130	43 130	-30.32	-	1.69	1.37	
		PRODUÇÃO	113 600	111 420	111 420	-1.92	-	1.02	1.09	
		REND. MÉDIO	1 835	2 583	2 583	40.76	-	-	-	
SUL	C	ÁREA I	1 174 992	1 167 748	1 167 748	-0.62	-	31.69	36.83	
		ÁREA II	1 159 708	1 163 926	1 163 926	0.36	-	31.73	37.03	
		PRODUÇÃO	5 957 569	6 323 402	6 323 402	6.14	-	53.72	62.03	
		REND. MÉDIO	5 137	5 433	5 433	5.76	-	-	-	
PARANÁ	C	ÁREA I	79 928	76 995	76 995	-3.67	-	2.16	2.43	
		ÁREA II	79 928	76 995	76 995	-3.67	-	2.19	2.45	
		PRODUÇÃO	171 863	178 442	178 442	3.83	-	1.55	1.75	
		REND. MÉDIO	2 150	2 318	2 318	7.81	-	-	-	
SANTA CATARINA	C	ÁREA I	135 412	137 170	137 170	1.30	-	3.65	4.33	
		ÁREA II	134 952	137 149	137 149	1.63	-	3.69	4.36	
		PRODUÇÃO	799 031	892 673	892 673	11.72	-	7.21	8.76	
		REND. MÉDIO	5 921	6 509	6 509	9.93	-	-	-	
RIO GRANDE DO SUL	C	ÁREA I	959 652	953 583	953 583	-0.63	-	25.88	30.07	
		ÁREA II	944 828	949 782	949 782	0.52	-	25.85	30.22	
		PRODUÇÃO	4 986 675	5 252 287	5 252 287	5.33	-	44.97	51.52	
		REND. MÉDIO	5 278	5 530	5 530	4.77	-	-	-	
CENTRO-OESTE	C	ÁREA I	920 014	621 283	621 283	-32.47	-	24.81	19.59	
		ÁREA II	915 649	617 675	617 675	-32.54	-	25.05	19.65	
		PRODUÇÃO	2 374 964	1 563 420	1 563 420	-34.17	-	21.42	15.34	
		REND. MÉDIO	2 594	2 531	2 531	-2.43	-	-	-	
MATO GROSSO DO SUL	C	ÁREA I	68 388	53 113	53 113	-22.34	-	1.84	1.68	
		ÁREA II	66 068	52 763	52 763	-20.14	-	1.81	1.68	
		PRODUÇÃO	226 649	220 534	220 534	-2.70	-	2.04	2.16	
		REND. MÉDIO	3 431	4 180	4 180	21.83	-	-	-	

ARROZ (em casca)

GRANDES REGIÕES		*SITUAÇÃO*	S A F R A / 2001				VARIACÃO (%)		PARTICIPACÃO (%)	
E	UNIDADES DA FEDERAÇÃO	DA	VARIÁVEL	SAFRA/2000	MÊS ANTERIOR	MÊS ATUAL	(6/4)	(6/5)	SAFRA 2000	SAFRA 2001
1	2	3	4	5	6	7	8	9	10	
MATO GROSSO	C	ÁREA I	700 533	451 096	451 096	-35.61	-	18.89	14.23	
		ÁREA II	698 518	450 413	450 413	-35.52	-	19.11	14.33	
		PRODUÇÃO	1 851 517	1 151 816	1 151 816	-37.79	-	16.70	11.30	
		REND.MÉDIO	2 651	2 557	2 557	-3.55	-	-	-	
GOIÁS	C	ÁREA I	150 364	116 919	116 919	-22.24	-	4.06	3.69	
		ÁREA II	150 334	114 344	114 344	-23.94	-	4.11	3.64	
		PRODUÇÃO	294 629	190 899	190 899	-35.21	-	2.66	1.87	
		REND.MÉDIO	1 960	1 670	1 670	-14.80	-	-	-	
DISTRITO FEDERAL	C	ÁREA I	729	155	155	-78.74	-	0.02	0.00	
		ÁREA II	729	155	155	-78.74	-	0.02	0.00	
		PRODUÇÃO	2 169	171	171	-92.12	-	0.02	0.00	
		REND.MÉDIO	2 975	1 103	1 103	-62.92	-	-	-	

NOTAS - 1. SITUAÇÃO DA CULTURA: P (ÁREA I: PLANTADA; ÁREA II: A SER COLHIDA; PRODUÇÃO E RENDIMENTO MÉDIO ESPERADOS);
C (ÁREA I: PLANTADA; ÁREA II: COLHIDA; PRODUÇÃO E RENDIMENTO MÉDIO OBTIDOS).

A DIFERENÇA ENTRE AS ÁREAS I E II REFERE-SE A ÁREA PERDIDA.

2. ÁREA (ha), PRODUÇÃO (t) E RENDIMENTO MÉDIO (kg/ha).

NOS DADOS REFERENTES AO ANO ATUAL FORAM REPETIDAS AS INFORMAÇÕES DA SAFRA ANTERIOR PARA AS UNIDADES DA FEDERAÇÃO QUE AINDA NÃO OBTIVERAM SUAS ESTIMATIVAS NESTE ANO.

AVEIA (em grão)

GRANDES REGIÕES		*SITUAÇÃO*	S A F R A / 2001				VARIÇÃO (%)		PARTICIPAÇÃO (%)	
E	DA	VARIÁVEL	SAFRA/2000	*MÊS ANTERIOR	*MÊS ATUAL	(6/4)	(6/5)	*SAFRA 2000	*SAFRA 2001	
UNIDADES DA FEDERAÇÃO	*CULTURA									
1	2	3	4	5	6	7	8	9	10	
TOTAL	C	ÁREA I	222 203	244 795	248 549	11.86	1.53	100.00	100.00	
		ÁREA II	172 951	244 680	248 434	43.64	1.53	100.00	100.00	
		PRODUÇÃO	192 979	321 618	330 748	71.39	2.84	100.00	100.00	
		REND.MÉDIO	1 116	1 314	1 331	19.27	1.29	-	-	
SUL	C	ÁREA I	222 203	244 795	248 549	11.86	1.53	100.00	100.00	
		ÁREA II	172 951	244 680	248 434	43.64	1.53	100.00	100.00	
		PRODUÇÃO	192 979	321 618	330 748	71.39	2.84	100.00	100.00	
		REND.MÉDIO	1 116	1 314	1 331	19.27	1.29	-	-	
PARANÁ	C	ÁREA I	158 259	176 205	178 311	12.67	1.20	71.22	71.74	
		ÁREA II	109 627	176 205	178 311	62.65	1.20	63.39	71.77	
		PRODUÇÃO	103 358	220 256	223 993	116.72	1.70	53.56	67.72	
		REND.MÉDIO	943	1 250	1 256	33.19	0.48	-	-	
SANTA CATARINA	C	ÁREA I	14 320	14 320	14 320	-	-	6.44	5.76	
		ÁREA II	13 720	14 320	14 320	4.37	-	7.93	5.76	
		PRODUÇÃO	11 745	12 085	12 085	2.89	-	6.09	3.65	
		REND.MÉDIO	856	844	844	-1.40	-	-	-	
RIO GRANDE DO SUL	C	ÁREA I	49 624	54 270	55 918	12.68	3.04	22.33	22.50	
		ÁREA II	49 604	54 155	55 803	12.50	3.04	28.68	22.46	
		PRODUÇÃO	77 876	89 277	94 670	21.57	6.04	40.35	28.62	
		REND.MÉDIO	1 570	1 649	1 697	8.09	2.91	-	-	

NOTAS - 1. SITUAÇÃO DA CULTURA: P (ÁREA I: PLANTADA; ÁREA II: A SER COLHIDA; PRODUÇÃO E RENDIMENTO MÉDIO ESPERADOS);
C (ÁREA I: PLANTADA; ÁREA II: COLHIDA; PRODUÇÃO E RENDIMENTO MÉDIO OBTIDOS).
A DIFERENÇA ENTRE AS ÁREAS I E II REFERE-SE A ÁREA PERDIDA.

2. ÁREA (ha), PRODUÇÃO (t) E RENDIMENTO MÉDIO (kg/ha).

NOS DADOS REFERENTES AO ANO ATUAL FORAM REPETIDAS AS INFORMAÇÕES DA SAFRA ANTERIOR PARA AS UNIDADES DA FEDERAÇÃO QUE AINDA NÃO OBTIVERAM SUAS ESTIMATIVAS NESTE ANO.

BANANA

GRANDES REGIÕES E UNIDADES DA FEDERAÇÃO		*SITUAÇÃO* DA VARIÁVEL	*SAFRA/2000	S A F R A / 2001		VARIACÃO (%)		PARTICIPACÃO (%)	
1	2	3	4	*MÊS ANTERIOR	*MÊS ATUAL	(6/4)	(6/5)	*SAFRA 2000	*SAFRA 2001
				5	6	7	8	9	10
TOTAL	C	ÁREA I	539 037	524 298	520 139	-3.51	-0.79	100.00	100.00
		ÁREA II	521 285	513 755	509 289	-2.30	-0.87	100.00	100.00
		PRODUÇÃO	6 079 161	5 744 167	6 010 831	-1.14	4.63	100.00	100.00
		REND. MÉDIO	11 662	11 181	11 801	1.19	5.55	-	-
NORTE	C	ÁREA I	123 873	127 142	115 605	-6.67	-9.07	22.98	22.23
		ÁREA II	121 504	125 457	113 886	-6.27	-9.22	23.31	22.36
		PRODUÇÃO	850 468	871 119	826 094	-2.87	-5.17	13.99	13.75
		REND. MÉDIO	7 000	6 944	7 254	3.63	4.46	-	-
RONDÔNIA	C	ÁREA I	7 932	7 746	6 703	-15.49	-13.47	1.47	1.29
		ÁREA II	7 932	7 746	6 703	-15.49	-13.47	1.52	1.32
		PRODUÇÃO	68 636	67 032	56 038	-18.35	-16.40	1.13	0.93
		REND. MÉDIO	8 653	8 654	8 360	-3.39	-3.40	-	-
ACRE	C	ÁREA I	6 178	6 030	5 207	-15.72	-13.65	1.15	1.00
		ÁREA II	6 178	6 015	5 192	-15.96	-13.68	1.19	1.02
		PRODUÇÃO	53 088	50 317	43 625	-17.83	-13.30	0.87	0.73
		REND. MÉDIO	8 593	8 365	8 402	-2.22	0.44	-	-
AMAZONAS	C	ÁREA I	43 574	43 754	34 083	-21.78	-22.10	8.08	6.55
		ÁREA II	43 363	43 724	34 019	-21.55	-22.20	8.32	6.68
		PRODUÇÃO	132 257	133 358	106 019	-19.84	-20.50	2.18	1.76
		REND. MÉDIO	3 050	3 050	3 116	2.16	2.16	-	-
RORAIMA	C	ÁREA I	4 000	3 500	3 500	-12.50	-	0.74	0.67
		ÁREA II	3 500	3 500	3 500	-	-	0.67	0.69
		PRODUÇÃO	28 000	28 000	28 000	-	-	0.46	0.47
		REND. MÉDIO	8 000	8 000	8 000	-	-	-	-
PARÁ	C	ÁREA I	57 159	59 600	59 600	4.27	-	10.60	11.46
		ÁREA II	55 568	57 960	57 960	4.30	-	10.66	11.38
		PRODUÇÃO	546 178	563 141	563 141	3.11	-	8.98	9.37
		REND. MÉDIO	9 829	9 716	9 716	-1.15	-	-	-
TOCANTINS	C	ÁREA I	5 030	6 512	6 512	29.46	-	0.93	1.25
		ÁREA II	4 963	6 512	6 512	31.21	-	0.95	1.28
		PRODUÇÃO	22 309	29 271	29 271	31.21	-	0.37	0.49
		REND. MÉDIO	4 495	4 495	4 495	-	-	-	-
NORDESTE	C	ÁREA I	181 695	171 320	178 426	-1.80	4.15	33.71	34.30
		ÁREA II	171 304	163 092	169 919	-0.81	4.19	32.86	33.36
		PRODUÇÃO	2 124 536	1 839 220	2 136 492	0.56	16.16	34.95	35.55
		REND. MÉDIO	12 402	11 277	12 574	1.39	11.50	-	-
MARANHÃO	C	ÁREA I	11 678	11 732	11 732	0.46	-	2.17	2.26
		ÁREA II	11 678	11 732	11 732	0.46	-	2.24	2.30
		PRODUÇÃO	116 780	117 320	117 320	0.46	-	1.92	1.95
		REND. MÉDIO	10 000	10 000	10 000	-	-	-	-
PIAUI	C	ÁREA I	2 792	2 843	2 843	1.83	-	0.52	0.55
		ÁREA II	2 792	2 843	2 843	1.83	-	0.54	0.56
		PRODUÇÃO	35 361	35 688	35 688	0.92	-	0.58	0.59
		REND. MÉDIO	12 665	12 553	12 553	-0.88	-	-	-
CEARÁ	C	ÁREA I	42 767	41 548	41 548	-2.85	-	7.93	7.99
		ÁREA II	42 767	41 548	41 548	-2.85	-	8.20	8.16
		PRODUÇÃO	294 066	286 060	296 440	0.81	3.63	4.84	4.93
		REND. MÉDIO	6 876	6 885	7 135	3.77	3.63	-	-
RIO GRANDE DO NORTE	C	ÁREA I	3 886	4 314	4 324	11.27	0.23	0.72	0.83
		ÁREA II	3 881	4 305	4 315	11.18	0.23	0.74	0.85
		PRODUÇÃO	110 395	123 637	123 101	11.51	-0.43	1.82	2.05
		REND. MÉDIO	28 445	28 719	28 529	0.30	-0.66	-	-
PARAÍBA	C	ÁREA I	17 153	15 810	15 922	-7.18	0.71	3.18	3.06
		ÁREA II	16 384	15 370	15 221	-7.10	-0.97	3.14	2.99
		PRODUÇÃO	289 882	271 942	272 584	-5.97	0.24	4.77	4.54
		REND. MÉDIO	17 693	17 693	17 908	1.22	1.22	-	-
PERNAMBUCO	C	ÁREA I	46 370	46 011	46 011	-0.77	-	8.60	8.85
		ÁREA II	36 793	38 232	38 232	3.91	-	7.06	7.51
		PRODUÇÃO	551 895	340 750	340 750	-38.26	-	9.08	5.67
		REND. MÉDIO	15 000	8 913	8 913	-40.58	-	-	-

BANANA

GRANDES REGIÕES		*SITUAÇÃO*	S A F R A / 2001				VARIACÃO (%)		PARTICIPACÃO (%)	
E	DA	VARIÁVEL	SAFRA/2000	MÊS ANTERIOR	MÊS ATUAL	(6/4)	(6/5)	SAFRA 2000	SAFRA 2001	
UNIDADES DA FEDERAÇÃO	*CULTURA									
1	2	3	4	5	6	7	8	9	10	
ALAGOAS	C	ÁREA I	4 122	4 706	4 706	14.17	-	0.76	0.90	
		ÁREA II	4 122	4 706	4 706	14.17	-	0.79	0.92	
		PRODUÇÃO	53 821	100 444	100 436	86.61	-0.01	0.89	1.67	
		REND. MÉDIO	13 057	21 344	21 342	63.45	-0.01	-	-	
SERGIPE	C	ÁREA I	3 809	3 869	3 991	4.78	3.15	0.71	0.77	
		ÁREA II	3 809	3 869	3 973	4.31	2.69	0.73	0.78	
		PRODUÇÃO	45 708	46 428	52 915	15.77	13.97	0.75	0.88	
		REND. MÉDIO	12 000	12 000	13 319	10.99	10.99	-	-	
BAHIA	C	ÁREA I	49 118	40 487	47 349	-3.60	16.95	9.11	9.10	
		ÁREA II	49 078	40 487	47 349	-3.52	16.95	9.41	9.30	
		PRODUÇÃO	626 628	516 951	797 258	27.23	54.22	10.31	13.27	
		REND. MÉDIO	12 768	12 768	16 838	31.88	31.88	-	-	
SUDESTE	C	ÁREA I	147 502	143 164	143 164	-2.94	-	27.36	27.52	
		ÁREA II	147 502	142 664	142 664	-3.28	-	28.30	28.01	
		PRODUÇÃO	2 053 922	1 969 725	1 969 725	-4.10	-	33.79	32.77	
		REND. MÉDIO	13 925	13 807	13 807	-0.85	-	-	-	
MINAS GERAIS	C	ÁREA I	41 383	41 683	41 683	0.72	-	7.68	8.01	
		ÁREA II	41 383	41 683	41 683	0.72	-	7.94	8.18	
		PRODUÇÃO	579 362	583 562	583 562	0.72	-	9.53	9.71	
		REND. MÉDIO	14 000	14 000	14 000	-	-	-	-	
ESPÍRITO SANTO	C	ÁREA I	20 530	19 815	19 815	-3.48	-	3.81	3.81	
		ÁREA II	20 530	19 315	19 315	-5.92	-	3.94	3.79	
		PRODUÇÃO	152 661	137 088	137 088	-10.20	-	2.51	2.28	
		REND. MÉDIO	7 436	7 097	7 097	-4.56	-	-	-	
RIO DE JANEIRO	C	ÁREA I	28 859	27 669	27 669	-4.12	-	5.35	5.32	
		ÁREA II	28 859	27 669	27 669	-4.12	-	5.54	5.43	
		PRODUÇÃO	149 403	143 248	143 248	-4.12	-	2.46	2.38	
		REND. MÉDIO	5 177	5 177	5 177	-	-	-	-	
SÃO PAULO	C	ÁREA I	56 730	53 997	53 997	-4.82	-	10.52	10.38	
		ÁREA II	56 730	53 997	53 997	-4.82	-	10.88	10.60	
		PRODUÇÃO	1 172 496	1 105 827	1 105 827	-5.69	-	19.29	18.40	
		REND. MÉDIO	20 668	20 479	20 479	-0.91	-	-	-	
SUL	C	ÁREA I	42 603	42 531	42 870	0.63	0.80	7.90	8.24	
		ÁREA II	38 150	42 526	42 865	12.36	0.80	7.32	8.42	
		PRODUÇÃO	718 335	760 679	776 529	8.10	2.08	11.82	12.92	
		REND. MÉDIO	18 829	17 887	18 116	-3.79	1.28	-	-	
PARANÁ	C	ÁREA I	5 500	6 000	5 800	5.45	-3.33	1.02	1.12	
		ÁREA II	5 500	6 000	5 800	5.45	-3.33	1.06	1.14	
		PRODUÇÃO	82 500	90 000	88 160	6.86	-2.04	1.36	1.47	
		REND. MÉDIO	15 000	15 000	15 200	1.33	1.33	-	-	
SANTA CATARINA	C	ÁREA I	26 288	28 251	28 785	9.50	1.89	4.88	5.53	
		ÁREA II	25 996	28 251	28 785	10.73	1.89	4.99	5.65	
		PRODUÇÃO	553 325	568 143	585 858	5.88	3.12	9.10	9.75	
		REND. MÉDIO	21 285	20 111	20 353	-4.38	1.20	-	-	
RIO GRANDE DO SUL	C	ÁREA I	10 815	8 280	8 285	-23.39	0.06	2.01	1.59	
		ÁREA II	6 654	8 275	8 280	24.44	0.06	1.28	1.63	
		PRODUÇÃO	82 510	102 536	102 511	24.24	-0.02	1.36	1.71	
		REND. MÉDIO	12 400	12 391	12 381	-0.15	-0.08	-	-	
CENTRO-OESTE	C	ÁREA I	43 364	40 141	40 074	-7.59	-0.17	8.04	7.70	
		ÁREA II	42 825	40 016	39 955	-6.70	-0.15	8.22	7.85	
		PRODUÇÃO	331 900	303 424	301 191	-9.25	-0.74	5.46	5.01	
		REND. MÉDIO	7 750	7 583	7 538	-2.74	-0.59	-	-	
MATO GROSSO DO SUL	C	ÁREA I	4 073	3 648	3 580	-12.10	-1.86	0.76	0.69	
		ÁREA II	3 534	3 551	3 489	-1.27	-1.75	0.68	0.69	
		PRODUÇÃO	34 230	34 217	31 966	-6.61	-6.58	0.56	0.53	
		REND. MÉDIO	9 686	9 636	9 162	-5.41	-4.92	-	-	
MATO GROSSO	C	ÁREA I	26 323	22 885	22 885	-13.06	-	4.88	4.40	
		ÁREA II	26 323	22 885	22 885	-13.06	-	5.05	4.49	
		PRODUÇÃO	145 856	119 623	119 623	-17.99	-	2.40	1.99	
		REND. MÉDIO	5 541	5 227	5 227	-5.67	-	-	-	

BANANA

GRANDES REGIÕES		*SITUAÇÃO*	S A F R A / 2001				VARIACÃO (%)		PARTICIPACÃO (%)	
E	DA	VARIÁVEL	SAFRA/2000	MÊS ANTERIOR	MÊS ATUAL	(6/4)	(6/5)	SAFRA	SAFRA	
UNIDADES DA FEDERAÇÃO	*CULTURA*							2000	2001	
1	2	3	4	5	6	7	8	9	10	
GOIÁS	C	ÁREA I	12 828	13 411	13 411	4.54	-	2.38	2.58	
		ÁREA II	12 828	13 411	13 411	4.54	-	2.46	2.63	
		PRODUÇÃO	149 305	146 555	146 555	-1.84	-	2.46	2.44	
		REND.MÉDIO	11 639	10 928	10 928	-6.11	-	-	-	
DISTRITO FEDERAL	C	ÁREA I	140	197	198	41.43	0.51	0.03	0.04	
		ÁREA II	140	169	170	21.43	0.59	0.03	0.03	
		PRODUÇÃO	2 509	3 029	3 047	21.44	0.59	0.04	0.05	
		REND.MÉDIO	17 923	17 923	17 924	0.01	0.01	-	-	

NOTAS - 1. SITUAÇÃO DA CULTURA: P (ÁREA I: DESTINADA À COLHEITA NO ANO, ÁREA II: A SER COLHIDA; PRODUÇÃO E RENDIMENTO MÉDIO ESPERADOS);
C (ÁREA I: DESTINADA À COLHEITA NO ANO, ÁREA II: COLHIDA; PRODUÇÃO E RENDIMENTO MÉDIO OBTIDOS).
A DIFERENÇA ENTRE AS ÁREAS I E II REFERE-SE A ÁREA PERDIDA.

2. ÁREA (ha), PRODUÇÃO (t) E RENDIMENTO MÉDIO (kg/ha).
NOS DADOS REFERENTES AO ANO ATUAL FORAM REPETIDAS AS INFORMAÇÕES DA SAFRA ANTERIOR PARA AS UNIDADES DA FEDERAÇÃO QUE AINDA NÃO OBTIVERAM SUAS ESTIMATIVAS NESTE ANO.

BATATA-INGLESA - 1ª safra

GRANDES REGIÕES E UNIDADES DA FEDERAÇÃO		*SITUAÇÃO* DA VARIÁVEL	S A F R A / 2001				VARIACÃO (%)		PARTICIPACÃO (%)	
1	2	3	4	5	6	7	8	9	10	
		SAFRA/2000	MÊS ANTERIOR	MÊS ATUAL	(6/4)	(6/5)	SAFRA 2000	SAFRA 2001		
TOTAL	C	ÁREA I	86 359	81 945	81 997	-5.05	0.06	100.00	100.00	
		ÁREA II	86 274	81 931	81 983	-4.97	0.06	100.00	100.00	
		PRODUÇÃO	1 378 119	1 386 411	1 388 351	0.74	0.14	100.00	100.00	
		REND.MÉDIO	15 974	16 922	16 935	6.02	0.08	-	-	
SUDESTE	C	ÁREA I	28 445	29 578	29 630	4.17	0.18	32.94	36.14	
		ÁREA II	28 445	29 578	29 630	4.17	0.18	32.97	36.14	
		PRODUÇÃO	592 836	639 961	641 901	8.28	0.30	43.02	46.23	
		REND.MÉDIO	20 841	21 636	21 664	3.95	0.13	-	-	
MINAS GERAIS	C	ÁREA I	18 115	18 853	18 905	4.36	0.28	20.98	23.06	
		ÁREA II	18 115	18 853	18 905	4.36	0.28	21.00	23.06	
		PRODUÇÃO	366 335	415 188	417 128	13.87	0.47	26.58	30.04	
		REND.MÉDIO	20 223	22 022	22 064	9.10	0.19	-	-	
ESPÍRITO SANTO	C	ÁREA I	266	251	251	-5.64	-	0.31	0.31	
		ÁREA II	266	251	251	-5.64	-	0.31	0.31	
		PRODUÇÃO	4 033	3 713	3 713	-7.93	-	0.29	0.27	
		REND.MÉDIO	15 162	14 793	14 793	-2.43	-	-	-	
RIO DE JANEIRO	C	ÁREA I	54	54	54	-	-	0.06	0.07	
		ÁREA II	54	54	54	-	-	0.06	0.07	
		PRODUÇÃO	838	850	850	1.43	-	0.06	0.06	
		REND.MÉDIO	15 519	15 741	15 741	1.43	-	-	-	
SÃO PAULO	C	ÁREA I	10 010	10 420	10 420	4.10	-	11.59	12.71	
		ÁREA II	10 010	10 420	10 420	4.10	-	11.60	12.71	
		PRODUÇÃO	221 630	220 210	220 210	-0.64	-	16.08	15.86	
		REND.MÉDIO	22 141	21 133	21 133	-4.55	-	-	-	
SUL	C	ÁREA I	57 879	52 332	52 332	-9.58	-	67.02	63.82	
		ÁREA II	57 794	52 318	52 318	-9.48	-	66.99	63.82	
		PRODUÇÃO	784 618	745 785	745 785	-4.95	-	56.93	53.72	
		REND.MÉDIO	13 576	14 255	14 255	5.00	-	-	-	
PARANÁ	C	ÁREA I	21 700	18 477	18 477	-14.85	-	25.13	22.53	
		ÁREA II	21 700	18 477	18 477	-14.85	-	25.15	22.54	
		PRODUÇÃO	395 000	354 587	354 587	-10.23	-	28.66	25.54	
		REND.MÉDIO	18 203	19 191	19 191	5.43	-	-	-	
SANTA CATARINA	C	ÁREA I	8 128	8 089	8 089	-0.48	-	9.41	9.86	
		ÁREA II	8 128	8 089	8 089	-0.48	-	9.42	9.87	
		PRODUÇÃO	95 041	96 012	96 012	1.02	-	6.90	6.92	
		REND.MÉDIO	11 693	11 869	11 869	1.51	-	-	-	
RIO GRANDE DO SUL	C	ÁREA I	28 051	25 766	25 766	-8.15	-	32.48	31.42	
		ÁREA II	27 966	25 752	25 752	-7.92	-	32.42	31.41	
		PRODUÇÃO	294 577	295 186	295 186	0.21	-	21.38	21.26	
		REND.MÉDIO	10 533	11 463	11 463	8.83	-	-	-	
CENTRO-OESTE	C	ÁREA I	35	35	35	-	-	0.04	0.04	
		ÁREA II	35	35	35	-	-	0.04	0.04	
		PRODUÇÃO	665	665	665	-	-	0.05	0.05	
		REND.MÉDIO	19 000	19 000	19 000	-	-	-	-	
DISTRITO FEDERAL	C	ÁREA I	35	35	35	-	-	0.04	0.04	
		ÁREA II	35	35	35	-	-	0.04	0.04	
		PRODUÇÃO	665	665	665	-	-	0.05	0.05	
		REND.MÉDIO	19 000	19 000	19 000	-	-	-	-	

NOTAS - 1. SITUAÇÃO DA CULTURA: P (ÁREA I: PLANTADA; ÁREA II: A SER COLHIDA; PRODUÇÃO E RENDIMENTO MÉDIO ESPERADOS);
C (ÁREA I: PLANTADA; ÁREA II: COLHIDA; PRODUÇÃO E RENDIMENTO MÉDIO OBTIDOS).
A DIFERENÇA ENTRE AS ÁREAS I E II REFERE-SE À ÁREA PERDIDA.

2. ÁREA (ha), PRODUÇÃO (t) E RENDIMENTO MÉDIO (kg/ha).

NOS DADOS REFERENTES AO ANO ATUAL FORAM REPETIDAS AS INFORMAÇÕES DA SAFRA ANTERIOR PARA AS UNIDADES DA FEDERAÇÃO QUE AINDA NÃO OBTIVERAM SUAS ESTIMATIVAS NESTE ANO.

BATATA-INGLESA - 2ª safra

GRANDES REGIÕES E UNIDADES DA FEDERAÇÃO		*SITUAÇÃO* DA VARIÁVEL	*SAFRA/2000	S A F R A / 2001		VARIACÃO (%)		PARTICIPACÃO (%)	
1	2	3	4	*MÊS ANTERIOR	*MÊS ATUAL	(6/4)	(6/5)	* SAFRA 2000	* SAFRA 2001
				5	6	7	8	9	10
TOTAL	C	ÁREA I	46 322	50 477	51 638	11.48	2.30	100.00	100.00
		ÁREA II	46 236	50 285	51 464	11.31	2.34	100.00	100.00
		PRODUÇÃO	733 228	875 241	907 329	23.74	3.67	100.00	100.00
		REND. MÉDIO	15 858	17 406	17 630	11.17	1.29	-	-
NORDESTE	C	ÁREA I	2 693	1 851	3 121	15.89	68.61	5.81	6.04
		ÁREA II	2 693	1 659	2 947	9.43	77.64	5.82	5.73
		PRODUÇÃO	55 985	37 264	72 252	29.06	93.89	7.64	7.96
		REND. MÉDIO	20 789	22 462	24 517	17.93	9.15	-	-
PARAÍBA	C	ÁREA I	920	345	361	-60.76	4.64	1.99	0.70
		ÁREA II	920	153	187	-79.67	22.22	1.99	0.36
		PRODUÇÃO	6 660	1 197	907	-86.38	-24.23	0.91	0.10
		REND. MÉDIO	7 239	7 824	4 850	-33.00	-38.01	-	-
SERGIPE	C	ÁREA I	27	10	10	-62.96	-	0.06	0.02
		ÁREA II	27	10	10	-62.96	-	0.06	0.02
		PRODUÇÃO	203	45	45	-77.83	-	0.03	0.00
		REND. MÉDIO	7 519	4 500	4 500	-40.15	-	-	-
BAHIA	C	ÁREA I	1 746	1 496	2 750	57.50	83.82	3.77	5.33
		ÁREA II	1 746	1 496	2 750	57.50	83.82	3.78	5.34
		PRODUÇÃO	49 122	36 022	71 300	45.15	97.93	6.70	7.86
		REND. MÉDIO	28 134	24 079	25 927	-7.84	7.67	-	-
SUDESTE	C	ÁREA I	15 036	21 045	20 936	39.24	-0.52	32.46	40.54
		ÁREA II	15 036	21 045	20 936	39.24	-0.52	32.52	40.68
		PRODUÇÃO	308 179	480 406	477 506	54.94	-0.60	42.03	52.63
		REND. MÉDIO	20 496	22 828	22 808	11.28	-0.09	-	-
MINAS GERAIS	C	ÁREA I	7 002	9 690	9 581	36.83	-1.12	15.12	18.55
		ÁREA II	7 002	9 690	9 581	36.83	-1.12	15.14	18.62
		PRODUÇÃO	138 364	219 146	216 246	56.29	-1.32	18.87	23.83
		REND. MÉDIO	19 761	22 616	22 570	14.21	-0.20	-	-
ESPÍRITO SANTO	C	ÁREA I	276	273	273	-1.09	-	0.60	0.53
		ÁREA II	276	273	273	-1.09	-	0.60	0.53
		PRODUÇÃO	4 545	4 530	4 530	-0.33	-	0.62	0.50
		REND. MÉDIO	16 467	16 592	16 592	0.76	-	-	-
RIO DE JANEIRO	C	ÁREA I	48	42	42	-12.50	-	0.10	0.08
		ÁREA II	48	42	42	-12.50	-	0.10	0.08
		PRODUÇÃO	480	420	420	-12.50	-	0.07	0.05
		REND. MÉDIO	10 000	10 000	10 000	-	-	-	-
SÃO PAULO	C	ÁREA I	7 710	11 040	11 040	43.19	-	16.64	21.38
		ÁREA II	7 710	11 040	11 040	43.19	-	16.68	21.45
		PRODUÇÃO	164 790	256 310	256 310	55.54	-	22.47	28.25
		REND. MÉDIO	21 374	23 216	23 216	8.62	-	-	-
SUL	C	ÁREA I	28 255	27 360	27 360	-3.17	-	61.00	52.98
		ÁREA II	28 169	27 360	27 360	-2.87	-	60.92	53.16
		PRODUÇÃO	357 522	349 975	349 975	-2.11	-	48.76	38.57
		REND. MÉDIO	12 692	12 791	12 791	0.78	-	-	-
PARANÁ	C	ÁREA I	14 407	13 575	13 575	-5.77	-	31.10	26.29
		ÁREA II	14 407	13 575	13 575	-5.77	-	31.16	26.38
		PRODUÇÃO	236 730	227 858	227 858	-3.75	-	32.29	25.11
		REND. MÉDIO	16 432	16 785	16 785	2.15	-	-	-
SANTA CATARINA	C	ÁREA I	2 364	2 467	2 467	4.36	-	5.10	4.78
		ÁREA II	2 364	2 467	2 467	4.36	-	5.11	4.79
		PRODUÇÃO	24 186	32 802	32 802	35.62	-	3.30	3.62
		REND. MÉDIO	10 231	13 296	13 296	29.96	-	-	-
RIO GRANDE DO SUL	C	ÁREA I	11 484	11 318	11 318	-1.45	-	24.79	21.92
		ÁREA II	11 398	11 318	11 318	-0.70	-	24.65	21.99
		PRODUÇÃO	96 606	89 315	89 315	-7.55	-	13.18	9.84
		REND. MÉDIO	8 476	7 891	7 891	-6.90	-	-	-
CENTRO-OESTE	C	ÁREA I	338	221	221	-34.62	-	0.73	0.43
		ÁREA II	338	221	221	-34.62	-	0.73	0.43
		PRODUÇÃO	11 542	7 596	7 596	-34.19	-	1.57	0.84
		REND. MÉDIO	34 148	34 371	34 371	0.65	-	-	-

BATATA-INGLESA - 2ª safra

GRANDES REGIÕES		*SITUAÇÃO*			S A F R A / 2001		VARIACÃO (%)		PARTICIPACÃO (%)	
E	DA	VARIÁVEL	SAFRA/2000						SAFRA	SAFRA
UNIDADES DA FEDERAÇÃO	*CULTURA*			*MÊS ANTERIOR	*MÊS ATUAL	(6/4)	(6/5)		2000	2001
1	2	3	4	5	6	7	8	9	10	10
DISTRITO FEDERAL	C	ÁREA I	338	221	221	-34.62	-	0.73	0.43	
		ÁREA II	338	221	221	-34.62	-	0.73	0.43	
		PRODUÇÃO	11 542	7 596	7 596	-34.19	-	1.57	0.84	
		REND.MÉDIO	34 148	34 371	34 371	0.65	-	-	-	

NOTAS - 1. SITUAÇÃO DA CULTURA: P (ÁREA I: PLANTADA; ÁREA II: A SER COLHIDA; PRODUÇÃO E RENDIMENTO MÉDIO ESPERADOS);
C (ÁREA I: PLANTADA; ÁREA II: COLHIDA; PRODUÇÃO E RENDIMENTO MÉDIO OBTIDOS).
A DIFERENÇA ENTRE AS ÁREAS I E II REFERE-SE A ÁREA PERDIDA.

2. ÁREA (ha), PRODUÇÃO (t) E RENDIMENTO MÉDIO (kg/ha).

NOS DADOS REFERENTES AO ANO ATUAL FORAM REPETIDAS AS INFORMAÇÕES DA SAFRA ANTERIOR PARA AS UNIDADES DA FEDERAÇÃO QUE AINDA NÃO OBTIVERAM SUAS ESTIMATIVAS NESTE ANO.

BATATA-INGLESA - 3ª safra

GRANDES REGIÕES		*SITUAÇÃO*	S A F R A / 2001			VARIACÃO (%)		PARTICIPACÃO (%)	
E	DA	VARIÁVEL	SAFRA/2000	*MÊS ANTERIOR	*MÊS ATUAL	(6/4)	(6/5)	*SAFRA 2000	*SAFRA 2001
UNIDADES DA FEDERAÇÃO	*CULTURA								
1	2	3	4	5	6	7	8	9	10
TOTAL	C	ÁREA I	17 965	20 594	20 519	14.22	-0.36	100.00	100.00
		ÁREA II	17 965	20 594	20 519	14.22	-0.36	100.00	100.00
		PRODUÇÃO	449 971	525 214	523 154	16.26	-0.39	100.00	100.00
		REND.MÉDIO	25 047	25 503	25 496	1.79	-0.03	-	-
SUDESTE	C	ÁREA I	17 965	20 594	20 519	14.22	-0.36	100.00	100.00
		ÁREA II	17 965	20 594	20 519	14.22	-0.36	100.00	100.00
		PRODUÇÃO	449 971	525 214	523 154	16.26	-0.39	100.00	100.00
		REND.MÉDIO	25 047	25 503	25 496	1.79	-0.03	-	-
MINAS GERAIS	C	ÁREA I	8 020	9 881	9 806	22.27	-0.76	44.64	47.79
		ÁREA II	8 020	9 881	9 806	22.27	-0.76	44.64	47.79
		PRODUÇÃO	202 871	260 664	258 604	27.47	-0.79	45.09	49.43
		REND.MÉDIO	25 296	26 380	26 372	4.25	-0.03	-	-
SÃO PAULO	C	ÁREA I	9 945	10 713	10 713	7.72	-	55.36	52.21
		ÁREA II	9 945	10 713	10 713	7.72	-	55.36	52.21
		PRODUÇÃO	247 100	264 550	264 550	7.06	-	54.91	50.57
		REND.MÉDIO	24 847	24 694	24 694	-0.62	-	-	-

NOTAS - 1. SITUAÇÃO DA CULTURA: P (ÁREA I: PLANTADA; ÁREA II: A SER COLHIDA; PRODUÇÃO E RENDIMENTO MÉDIO ESPERADOS);
C (ÁREA I: PLANTADA; ÁREA II: COLHIDA; PRODUÇÃO E RENDIMENTO MÉDIO OBTIDOS).
A DIFERENÇA ENTRE AS ÁREAS I E II REFERE-SE À ÁREA PERDIDA.

2. ÁREA (ha), PRODUÇÃO (t) E RENDIMENTO MÉDIO (kg/ha).

NOS DADOS REFERENTES AO ANO ATUAL FORAM REPETIDAS AS INFORMAÇÕES DA SAFRA ANTERIOR PARA AS UNIDADES DA FEDERAÇÃO QUE AINDA NÃO OBTIVERAM SUAS ESTIMATIVAS NESTE ANO.

CACAU (em amêndoa)

GRANDES REGIÕES E UNIDADES DA FEDERAÇÃO		*SITUAÇÃO* DA CULTURA	VARIÁVEL	SAFRA/2000	*MÊS ANTERIOR	*MÊS ATUAL	VARIACÃO (%)		PARTICIPACÃO (%)	
1	2	3	4	5	6	7	8	9	10	
***** S A F R A / 2001 *****										
TOTAL	C	ÁREA I	701 264	673 102	673 066	-4.02	-0.01	100.00	100.00	
		ÁREA II	697 420	672 942	672 454	-3.58	-0.07	100.00	100.00	
		PRODUÇÃO	192 949	186 476	185 814	-3.70	-0.36	100.00	100.00	
		REND. MÉDIO	277	277	276	-0.36	-0.36	-	-	
NORTE	C	ÁREA I	68 732	75 310	75 274	9.52	-0.05	9.80	11.18	
		ÁREA II	66 358	75 150	74 662	12.51	-0.65	9.51	11.10	
		PRODUÇÃO	43 056	46 836	46 174	7.24	-1.41	22.31	24.85	
		REND. MÉDIO	649	623	618	-4.78	-0.80	-	-	
RONDÔNIA	C	ÁREA I	16 172	34 355	34 315	112.19	-0.12	2.31	5.10	
		ÁREA II	16 172	34 355	34 315	112.19	-0.12	2.32	5.10	
		PRODUÇÃO	6 846	17 857	17 385	153.94	-2.64	3.55	9.36	
		REND. MÉDIO	423	520	507	19.86	-2.50	-	-	
AMAZONAS	C	ÁREA I	2 536	2 536	2 540	0.16	0.16	0.36	0.38	
		ÁREA II	2 521	2 536	2 088	-17.18	-17.67	0.36	0.31	
		PRODUÇÃO	1 224	1 224	1 034	-15.52	-15.52	0.63	0.56	
		REND. MÉDIO	486	483	495	1.85	-2.48	-	-	
PARÁ	C	ÁREA I	50 024	38 419	38 419	-23.20	-	7.13	5.71	
		ÁREA II	47 665	38 259	38 259	-19.73	-	6.83	5.69	
		PRODUÇÃO	34 986	27 755	27 755	-20.67	-	18.13	14.94	
		REND. MÉDIO	734	725	725	-1.23	-	-	-	
NORDESTE	C	ÁREA I	608 299	574 362	574 362	-5.58	-	86.74	85.34	
		ÁREA II	606 835	574 362	574 362	-5.35	-	87.01	85.41	
		PRODUÇÃO	137 568	126 745	126 745	-7.87	-	71.30	68.21	
		REND. MÉDIO	227	221	221	-2.64	-	-	-	
BAHIA	C	ÁREA I	608 299	574 362	574 362	-5.58	-	86.74	85.34	
		ÁREA II	606 835	574 362	574 362	-5.35	-	87.01	85.41	
		PRODUÇÃO	137 568	126 745	126 745	-7.87	-	71.30	68.21	
		REND. MÉDIO	227	221	221	-2.64	-	-	-	
SUDESTE	C	ÁREA I	21 363	20 532	20 532	-3.89	-	3.05	3.05	
		ÁREA II	21 357	20 532	20 532	-3.86	-	3.06	3.05	
		PRODUÇÃO	11 305	11 722	11 722	3.69	-	5.86	6.31	
		REND. MÉDIO	529	571	571	7.94	-	-	-	
ESPÍRITO SANTO	C	ÁREA I	21 363	20 532	20 532	-3.89	-	3.05	3.05	
		ÁREA II	21 357	20 532	20 532	-3.86	-	3.06	3.05	
		PRODUÇÃO	11 305	11 722	11 722	3.69	-	5.86	6.31	
		REND. MÉDIO	529	571	571	7.94	-	-	-	
CENTRO-OESTE	C	ÁREA I	2 870	2 898	2 898	0.98	-	0.41	0.43	
		ÁREA II	2 870	2 898	2 898	0.98	-	0.41	0.43	
		PRODUÇÃO	1 020	1 173	1 173	15.00	-	0.53	0.63	
		REND. MÉDIO	355	405	405	14.08	-	-	-	
MATO GROSSO	C	ÁREA I	2 870	2 898	2 898	0.98	-	0.41	0.43	
		ÁREA II	2 870	2 898	2 898	0.98	-	0.41	0.43	
		PRODUÇÃO	1 020	1 173	1 173	15.00	-	0.53	0.63	
		REND. MÉDIO	355	405	405	14.08	-	-	-	

***** NOTAS - 1. SITUAÇÃO DA CULTURA: P (ÁREA I: DESTINADA À COLHEITA NO ANO, ÁREA II: A SER COLHIDA; PRODUÇÃO E RENDIMENTO MÉDIO ESPERADOS); C (ÁREA I: DESTINADA À COLHEITA NO ANO, ÁREA II: COLHIDA; PRODUÇÃO E RENDIMENTO MÉDIO OBTIDOS). A DIFERENÇA ENTRE AS ÁREAS I E II REFERE-SE A ÁREA PERDIDA.

2. ÁREA (ha), PRODUÇÃO (t) E RENDIMENTO MÉDIO (kg/ha). NOS DADOS REFERENTES AO ANO ATUAL FORAM REPETIDAS AS INFORMAÇÕES DA SAFRA ANTERIOR PARA AS UNIDADES DA FEDERAÇÃO QUE AINDA NÃO OBTIVERAM SUAS ESTIMATIVAS NESTE ANO.

CAFÉ (em coco)

GRANDES REGIÕES		*SITUAÇÃO*	S A F R A / 2001			VARIACÃO (%)		PARTICIPACÃO (%)	
E	DA	VARIÁVEL	SAFRA/2000	MÊS ANTERIOR	MÊS ATUAL	(6/4)	(6/5)	SAFRA 2000	SAFRA 2001
UNIDADES DA FEDERAÇÃO	*CULTURA								
1	2	3	4	5	6	7	8	9	10
TOTAL	C	ÁREA I	2 306 629	2 333 508	2 344 464	1.64	0.47	100.00	100.00
		ÁREA II	2 269 914	2 304 174	2 325 871	2.47	0.94	100.00	100.00
		PRODUÇÃO	3 777 848	3 590 699	3 641 824	-3.60	1.42	100.00	100.00
		REND. MÉDIO	1 664	1 558	1 566	-5.89	0.51	-	-
NORTE	C	ÁREA I	219 835	245 199	245 096	11.49	-0.04	9.53	10.45
		ÁREA II	219 835	238 306	238 203	8.36	-0.04	9.68	10.24
		PRODUÇÃO	243 541	282 133	286 375	17.59	1.50	6.45	7.86
		REND. MÉDIO	1 108	1 184	1 202	8.48	1.52	-	-
RONDÔNIA	C	ÁREA I	203 816	223 029	222 926	9.38	-0.05	8.84	9.51
		ÁREA II	203 816	223 029	222 926	9.38	-0.05	8.98	9.58
		PRODUÇÃO	213 108	252 716	256 958	20.58	1.68	5.64	7.06
		REND. MÉDIO	1 046	1 133	1 153	10.23	1.77	-	-
PARÁ	C	ÁREA I	16 019	22 170	22 170	38.40	-	0.69	0.95
		ÁREA II	16 019	15 277	15 277	-4.63	-	0.71	0.66
		PRODUÇÃO	30 433	29 417	29 417	-3.34	-	0.81	0.81
		REND. MÉDIO	1 900	1 926	1 926	1.37	-	-	-
NORDESTE	C	ÁREA I	148 276	155 461	165 253	11.45	6.30	6.43	7.05
		ÁREA II	129 380	134 057	154 590	19.49	15.32	5.70	6.65
		PRODUÇÃO	138 379	148 853	178 728	29.16	20.07	3.66	4.91
		REND. MÉDIO	1 070	1 110	1 156	8.04	4.14	-	-
CEARÁ	C	ÁREA I	7 384	7 399	7 399	0.20	-	0.32	0.32
		ÁREA II	7 384	7 399	7 399	0.20	-	0.33	0.32
		PRODUÇÃO	4 600	4 730	4 730	2.83	-	0.12	0.13
		REND. MÉDIO	623	639	639	2.57	-	-	-
PERNAMBUCO	C	ÁREA I	6 696	6 683	6 683	-0.19	-	0.29	0.29
		ÁREA II	5 670	5 265	5 265	-7.14	-	0.25	0.23
		PRODUÇÃO	3 831	2 979	2 979	-22.24	-	0.10	0.08
		REND. MÉDIO	676	566	566	-16.27	-	-	-
BAHIA	C	ÁREA I	134 196	141 379	151 171	12.65	6.93	5.82	6.45
		ÁREA II	116 326	121 393	141 926	22.01	16.91	5.12	6.10
		PRODUÇÃO	129 948	141 144	171 019	31.61	21.17	3.44	4.70
		REND. MÉDIO	1 117	1 163	1 205	7.88	3.61	-	-
SUDESTE	C	ÁREA I	1 737 535	1 824 730	1 826 004	5.09	0.07	75.33	77.89
		ÁREA II	1 737 535	1 824 730	1 826 004	5.09	0.07	76.55	78.51
		PRODUÇÃO	3 126 528	3 070 434	3 087 659	-1.24	0.56	82.76	84.78
		REND. MÉDIO	1 799	1 683	1 691	-6.00	0.48	-	-
MINAS GERAIS	C	ÁREA I	993 118	1 060 945	1 062 219	6.96	0.12	43.05	45.31
		ÁREA II	993 118	1 060 945	1 062 219	6.96	0.12	43.75	45.67
		PRODUÇÃO	1 651 261	1 681 864	1 699 089	2.90	1.02	43.71	46.65
		REND. MÉDIO	1 663	1 585	1 600	-3.79	0.95	-	-
ESPÍRITO SANTO	C	ÁREA I	523 312	539 924	539 924	3.17	-	22.69	23.03
		ÁREA II	523 312	539 924	539 924	3.17	-	23.05	23.21
		PRODUÇÃO	1 026 603	1 018 740	1 018 740	-0.77	-	27.17	27.97
		REND. MÉDIO	1 962	1 887	1 887	-3.82	-	-	-
RIO DE JANEIRO	C	ÁREA I	9 553	10 461	10 461	9.50	-	0.41	0.45
		ÁREA II	9 553	10 461	10 461	9.50	-	0.42	0.45
		PRODUÇÃO	15 074	13 830	13 830	-8.25	-	0.40	0.38
		REND. MÉDIO	1 578	1 322	1 322	-16.22	-	-	-
SÃO PAULO	C	ÁREA I	211 552	213 400	213 400	0.87	-	9.17	9.10
		ÁREA II	211 552	213 400	213 400	0.87	-	9.32	9.18
		PRODUÇÃO	433 590	356 000	356 000	-17.89	-	11.48	9.78
		REND. MÉDIO	2 050	1 668	1 668	-18.63	-	-	-
SUL	C	ÁREA I	141 917	58 523	58 523	-58.76	-	6.15	2.50
		ÁREA II	141 917	58 523	58 523	-58.76	-	6.25	2.52
		PRODUÇÃO	237 711	26 865	26 865	-88.70	-	6.29	0.74
		REND. MÉDIO	1 675	459	459	-72.60	-	-	-
PARANÁ	C	ÁREA I	141 917	58 523	58 523	-58.76	-	6.15	2.50
		ÁREA II	141 917	58 523	58 523	-58.76	-	6.25	2.52
		PRODUÇÃO	237 711	26 865	26 865	-88.70	-	6.29	0.74
		REND. MÉDIO	1 675	459	459	-72.60	-	-	-

CAFÉ (em coco)

GRANDES REGIÕES		*SITUAÇÃO*	S A F R A / 2001				VARIACÃO (%)		PARTICIPACÃO (%)	
E	DA	VARIÁVEL	SAFRA/2000	*MÊS ANTERIOR*	MÊS ATUAL	(6/4)	(6/5)	*SAFRA 2000*	SAFRA 2001	
UNIDADES DA FEDERAÇÃO	*CULTURA*									
1	2	3	4	5	6	7	8	9	10	
CENTRO-OESTE .	C	ÁREA I	59 066	49 595	49 588	-16.05	-0.01	2.56	2.12	
		ÁREA II	41 247	48 558	48 551	17.71	-0.01	1.82	2.09	
		PRODUÇÃO	31 689	62 414	62 197	96.27	-0.35	0.84	1.71	
		REND.MÉDIO	768	1 285	1 281	66.80	-0.31	-	-	
MATO GROSSO DO SUL ..	C	ÁREA I	1 771	2 025	2 018	13.95	-0.35	0.08	0.09	
		ÁREA II	1 410	1 038	1 031	-26.88	-0.67	0.06	0.04	
		PRODUÇÃO	2 074	2 455	2 238	7.91	-8.84	0.05	0.06	
		REND.MÉDIO	1 471	2 365	2 171	47.59	-8.20	-	-	
MATO GROSSO	C	ÁREA I	52 781	43 277	43 277	-18.01	-	2.29	1.85	
		ÁREA II	35 323	43 277	43 277	22.52	-	1.56	1.86	
		PRODUÇÃO	22 825	53 582	53 582	134.75	-	0.60	1.47	
		REND.MÉDIO	646	1 238	1 238	91.64	-	-	-	
GOIÁS	C	ÁREA I	3 986	3 600	3 600	-9.68	-	0.17	0.15	
		ÁREA II	3 986	3 600	3 600	-9.68	-	0.18	0.15	
		PRODUÇÃO	5 877	5 040	5 040	-14.24	-	0.16	0.14	
		REND.MÉDIO	1 474	1 400	1 400	-5.02	-	-	-	
DISTRITO FEDERAL	C	ÁREA I	528	693	693	31.25	-	0.02	0.03	
		ÁREA II	528	643	643	21.78	-	0.02	0.03	
		PRODUÇÃO	913	1 337	1 337	46.44	-	0.02	0.04	
		REND.MÉDIO	1 729	2 079	2 079	20.24	-	-	-	

NOTAS - 1. SITUAÇÃO DA CULTURA: P (ÁREA I: DESTINADA À COLHEITA NO ANO, ÁREA II: A SER COLHIDA; PRODUÇÃO E RENDIMENTO MÉDIO ESPERADOS);
 C (ÁREA I: DESTINADA À COLHEITA NO ANO, ÁREA II: COLHIDA; PRODUÇÃO E RENDIMENTO MÉDIO OBTIDOS).
 A DIFERENÇA ENTRE AS ÁREAS I E II REFERE-SE A ÁREA PERDIDA.
 2. ÁREA (ha), PRODUÇÃO (t) E RENDIMENTO MÉDIO (kg/ha).
 NOS DADOS REFERENTES AO ANO ATUAL FORAM REPETIDAS AS INFORMAÇÕES DA SAFRA ANTERIOR PARA AS UNIDADES DA FEDERAÇÃO QUE AINDA NÃO OBTIVERAM SUAS ESTIMATIVAS NESTE ANO.

CANA-DE-AÇÚCAR

GRANDES REGIÕES		*SITUAÇÃO*	S A F R A / 2001				VARIÇÃO (%)		PARTICIPAÇÃO (%)	
E	DA	VARIÁVEL	SAFRA/2000	MÊS ANTERIOR	MÊS ATUAL	(6/4)	(6/5)	SAFRA	SAFRA	
UNIDADES DA FEDERAÇÃO	*CULTURA							2000	2001	
1	2	3	4	5	6	7	8	9	10	
TOTAL	C	ÁREA I	4 931 418	5 080 206	5 078 059	2.97	-0.04	100.00	100.00	
		ÁREA II	4 845 989	5 023 479	4 966 972	2.50	-1.12	100.00	100.00	
		PRODUÇÃO	327 705 197	347 176 575	347 506 109	6.04	0.09	100.00	100.00	
		REND. MÉDIO	67 624	69 111	69 963	3.46	1.23	-	-	
NORTE	C	ÁREA I	16 052	18 415	18 084	12.66	-1.80	0.33	0.36	
		ÁREA II	15 901	14 550	14 139	-11.08	-2.82	0.33	0.28	
		PRODUÇÃO	932 937	857 481	853 866	-8.48	-0.42	0.28	0.25	
		REND. MÉDIO	58 672	58 933	60 391	2.93	2.47	-	-	
AMAZONAS	C	ÁREA I	4 168	4 568	4 237	1.66	-7.25	0.08	0.08	
		ÁREA II	4 092	4 556	4 145	1.30	-9.02	0.08	0.08	
		PRODUÇÃO	217 847	242 548	238 933	9.68	-1.49	0.07	0.07	
		REND. MÉDIO	53 237	53 237	57 644	8.28	8.28	-	-	
PARÁ	C	ÁREA I	8 322	8 854	8 854	6.39	-	0.17	0.17	
		ÁREA II	8 247	6 099	6 099	-26.05	-	0.17	0.12	
		PRODUÇÃO	564 793	396 054	396 054	-29.88	-	0.17	0.11	
		REND. MÉDIO	68 485	64 398	64 398	-5.97	-	-	-	
TOCANTINS	C	ÁREA I	3 562	4 993	4 993	40.17	-	0.07	0.10	
		ÁREA II	3 562	3 895	3 895	9.35	-	0.07	0.08	
		PRODUÇÃO	150 297	218 879	218 879	45.63	-	0.05	0.06	
		REND. MÉDIO	42 195	56 195	56 195	33.18	-	-	-	
NORDESTE	C	ÁREA I	1 173 551	1 188 096	1 188 894	1.31	0.07	23.80	23.41	
		ÁREA II	1 105 758	1 135 234	1 081 752	-2.17	-4.71	22.82	21.78	
		PRODUÇÃO	61 640 718	60 157 386	60 255 549	-2.25	0.16	18.81	17.34	
		REND. MÉDIO	55 745	52 991	55 702	-0.08	5.12	-	-	
MARANHÃO	C	ÁREA I	19 912	21 542	21 542	8.19	-	0.40	0.42	
		ÁREA II	19 912	21 542	21 542	8.19	-	0.41	0.43	
		PRODUÇÃO	1 109 805	1 307 608	1 307 608	17.82	-	0.34	0.38	
		REND. MÉDIO	55 735	60 700	60 700	8.91	-	-	-	
PIAUI	C	ÁREA I	7 241	6 942	6 942	-4.13	-	0.15	0.14	
		ÁREA II	7 241	6 942	6 942	-4.13	-	0.15	0.14	
		PRODUÇÃO	395 593	394 197	394 197	-0.35	-	0.12	0.11	
		REND. MÉDIO	54 632	56 784	56 784	3.94	-	-	-	
CEARÁ	C	ÁREA I	35 535	33 651	33 651	-5.30	-	0.72	0.66	
		ÁREA II	35 535	33 651	33 651	-5.30	-	0.73	0.68	
		PRODUÇÃO	1 791 802	1 729 454	1 729 454	-3.48	-	0.55	0.50	
		REND. MÉDIO	50 424	51 394	51 394	1.92	-	-	-	
RIO GRANDE DO NORTE	C	ÁREA I	43 380	34 729	34 729	-19.94	-	0.88	0.68	
		ÁREA II	43 380	34 729	34 729	-19.94	-	0.90	0.70	
		PRODUÇÃO	2 376 272	1 817 930	1 749 975	-26.36	-3.74	0.73	0.50	
		REND. MÉDIO	54 778	52 346	50 389	-8.01	-3.74	-	-	
PARAÍBA	C	ÁREA I	91 167	95 865	98 300	7.82	2.54	1.85	1.94	
		ÁREA II	90 965	95 370	98 177	7.93	2.94	1.88	1.98	
		PRODUÇÃO	4 002 240	4 713 390	4 895 199	22.31	3.86	1.22	1.41	
		REND. MÉDIO	43 998	49 422	49 861	13.33	0.89	-	-	
PERNAMBUCO	C	ÁREA I	414 893	436 713	436 713	5.26	-	8.41	8.60	
		ÁREA II	347 767	384 346	329 694	-5.20	-14.22	7.18	6.64	
		PRODUÇÃO	17 935 822	16 292 827	16 292 827	-9.16	-	5.47	4.69	
		REND. MÉDIO	51 574	42 391	49 418	-4.18	16.58	-	-	
ALAGOAS	C	ÁREA I	448 155	457 133	457 133	2.00	-	9.09	9.00	
		ÁREA II	448 155	457 133	457 133	2.00	-	9.25	9.20	
		PRODUÇÃO	27 798 034	28 216 026	28 216 026	1.50	-	8.48	8.12	
		REND. MÉDIO	62 028	61 724	61 724	-0.49	-	-	-	
SERGIPE	C	ÁREA I	21 208	20 108	20 526	-3.22	2.08	0.43	0.40	
		ÁREA II	21 048	20 108	20 526	-2.48	2.08	0.43	0.41	
		PRODUÇÃO	1 352 623	1 234 266	1 328 088	-1.81	7.60	0.41	0.38	
		REND. MÉDIO	64 264	61 382	64 703	0.68	5.41	-	-	
BAHIA	C	ÁREA I	92 060	81 413	79 358	-13.80	-2.52	1.87	1.56	
		ÁREA II	91 755	81 413	79 358	-13.51	-2.52	1.89	1.60	
		PRODUÇÃO	4 878 527	4 451 688	4 342 175	-10.99	-2.46	1.49	1.25	
		REND. MÉDIO	53 169	54 680	54 716	2.91	0.07	-	-	

CANA-DE-AÇÚCAR

GRANDES REGIÕES E UNIDADES DA FEDERAÇÃO	*SITUAÇÃO* DA CULTURA	*VARIÁVEL*	*SAFRA/2000*	S A F R A / 2001			VARIACÃO (%)		PARTICIPACÃO (%)	
				MÊS ANTERIOR	*MÊS ATUAL*	*(6/4)*	*(6/5)*	*SAFRA*	*SAFRA*	
								2000	2001	
1	2	3	4	5	6	7	8	9	10	
SUDESTE	C	ÁREA I	2 978 611	3 070 325	3 068 738	3.03	-0.05	60.40	60.43	
		ÁREA II	2 978 611	3 070 325	3 068 738	3.03	-0.05	61.47	61.78	
		PRODUÇÃO	217 208 153	227 609 667	227 596 127	4.78	-0.01	66.28	65.49	
		REND.MÉDIO	72 923	74 132	74 166	1.70	0.05	-	-	
MINAS GERAIS	C	ÁREA I	291 083	296 117	294 530	1.18	-0.54	5.90	5.80	
		ÁREA II	291 083	296 117	294 530	1.18	-0.54	6.01	5.93	
		PRODUÇÃO	18 706 313	18 991 655	18 978 115	1.45	-0.07	5.71	5.46	
		REND.MÉDIO	64 265	64 136	64 435	0.26	0.47	-	-	
ESPÍRITO SANTO	C	ÁREA I	43 914	45 059	45 059	2.61	-	0.89	0.89	
		ÁREA II	43 914	45 059	45 059	2.61	-	0.91	0.91	
		PRODUÇÃO	2 375 961	2 387 191	2 387 191	0.47	-	0.73	0.69	
		REND.MÉDIO	54 105	52 979	52 979	-2.08	-	-	-	
RIO DE JANEIRO	C	ÁREA I	158 824	161 971	161 971	1.98	-	3.22	3.19	
		ÁREA II	158 824	161 971	161 971	1.98	-	3.28	3.26	
		PRODUÇÃO	7 085 879	7 298 694	7 298 694	3.00	-	2.16	2.10	
		REND.MÉDIO	44 615	45 062	45 062	1.00	-	-	-	
SÃO PAULO	C	ÁREA I	2 484 790	2 567 178	2 567 178	3.32	-	50.39	50.55	
		ÁREA II	2 484 790	2 567 178	2 567 178	3.32	-	51.28	51.68	
		PRODUÇÃO	189 040 000	198 932 127	198 932 127	5.23	-	57.69	57.25	
		REND.MÉDIO	76 079	77 491	77 491	1.86	-	-	-	
SUL	C	ÁREA I	374 592	380 727	379 795	1.39	-0.24	7.60	7.48	
		ÁREA II	373 333	380 727	379 795	1.73	-0.24	7.70	7.65	
		PRODUÇÃO	23 587 514	28 586 783	28 678 937	21.59	0.32	7.20	8.25	
		REND.MÉDIO	63 181	75 085	75 512	19.52	0.57	-	-	
PARANÁ	C	ÁREA I	325 287	332 057	331 582	1.94	-0.14	6.60	6.53	
		ÁREA II	325 287	332 057	331 582	1.94	-0.14	6.71	6.68	
		PRODUÇÃO	22 120 000	26 896 617	27 000 236	22.06	0.39	6.75	7.77	
		REND.MÉDIO	68 001	81 000	81 429	19.75	0.53	-	-	
SANTA CATARINA	C	ÁREA I	16 439	17 258	16 933	3.01	-1.88	0.33	0.33	
		ÁREA II	15 980	17 258	16 933	5.96	-1.88	0.33	0.34	
		PRODUÇÃO	509 463	646 839	634 759	24.59	-1.87	0.16	0.18	
		REND.MÉDIO	31 881	37 481	37 487	17.58	0.02	-	-	
RIO GRANDE DO SUL ...	C	ÁREA I	32 866	31 412	31 280	-4.83	-0.42	0.67	0.62	
		ÁREA II	32 066	31 412	31 280	-2.45	-0.42	0.66	0.63	
		PRODUÇÃO	958 051	1 043 327	1 043 942	8.97	0.06	0.29	0.30	
		REND.MÉDIO	29 877	33 214	33 374	11.70	0.48	-	-	
CENTRO-OESTE .	C	ÁREA I	388 612	422 643	422 548	8.73	-0.02	7.88	8.32	
		ÁREA II	372 386	422 643	422 548	13.47	-0.02	7.68	8.51	
		PRODUÇÃO	24 335 875	29 965 258	30 121 630	23.77	0.52	7.43	8.67	
		REND.MÉDIO	65 351	70 900	71 286	9.08	0.54	-	-	
MATO GROSSO DO SUL ..	C	ÁREA I	98 958	103 291	103 196	4.28	-0.09	2.01	2.03	
		ÁREA II	98 938	103 291	103 196	4.30	-0.09	2.04	2.08	
		PRODUÇÃO	5 837 456	7 481 433	7 637 805	30.84	2.09	1.78	2.20	
		REND.MÉDIO	59 001	72 431	70 013	18.66	-3.34	-	-	
MATO GROSSO	C	ÁREA I	150 904	172 802	172 802	14.51	-	3.06	3.40	
		ÁREA II	134 698	172 802	172 802	28.29	-	2.78	3.48	
		PRODUÇÃO	8 455 460	11 252 025	11 252 025	33.07	-	2.58	3.24	
		REND.MÉDIO	62 773	65 115	65 115	3.73	-	-	-	
GOIÁS	C	ÁREA I	138 750	146 550	146 550	5.62	-	2.81	2.89	
		ÁREA II	138 750	146 550	146 550	5.62	-	2.86	2.95	
		PRODUÇÃO	10 042 959	11 231 800	11 231 800	11.84	-	3.06	3.23	
		REND.MÉDIO	72 382	76 641	76 641	5.88	-	-	-	

NOTAS - 1. SITUAÇÃO DA CULTURA: P (ÁREA I: DESTINADA À COLHEITA NO ANO, ÁREA II: A SER COLHIDA; PRODUÇÃO E RENDIMENTO MÉDIO ESPERADOS);
C (ÁREA I: DESTINADA À COLHEITA NO ANO, ÁREA II: COLHIDA; PRODUÇÃO E RENDIMENTO MÉDIO OBTIDOS).
A DIFERENÇA ENTRE AS ÁREAS I E II REFERE-SE A ÁREA PERDIDA.
2. ÁREA (ha), PRODUÇÃO (t) E RENDIMENTO MÉDIO (kg/ha).
NOS DADOS REFERENTES AO ANO ATUAL FORAM REPETIDAS AS INFORMAÇÕES DA SAFRA ANTERIOR PARA AS UNIDADES DA FEDERAÇÃO QUE AINDA NÃO OBTIVERAM SUAS ESTIMATIVAS NESTE ANO.

CASTANHA-DE-CAJU

GRANDES REGIÕES E UNIDADES DA FEDERAÇÃO		*SITUAÇÃO* DA VARIÁVEL	*SAFRA/2000	S A F R A / 2001		VARIACÃO (%)		PARTICIPACÃO (%)	
1	2	3	4	5	6	7	8	9	10
			*MÊS ANTERIOR	*MÊS ATUAL	(6/4)	(6/5)	*SAFRA 2000	*SAFRA 2001	
TOTAL	C	ÁREA I	599 551	616 308	616 303	2.79	-0.00	100.00	100.00
		ÁREA II	598 490	601 917	601 922	0.57	0.00	100.00	100.00
		PRODUÇÃO	114 467	126 425	108 067	-5.59	-14.52	100.00	100.00
		REND.MÉDIO	191	210	180	-5.76	-14.29	-	-
NORDESTE	C	ÁREA I	599 551	616 308	616 303	2.79	-0.00	100.00	100.00
		ÁREA II	598 490	601 917	601 922	0.57	0.00	100.00	100.00
		PRODUÇÃO	114 467	126 425	108 067	-5.59	-14.52	100.00	100.00
		REND.MÉDIO	191	210	180	-5.76	-14.29	-	-
MARANHÃO	C	ÁREA I	10 855	12 665	12 665	16.67	-	1.81	2.05
		ÁREA II	10 855	12 665	12 665	16.67	-	1.81	2.10
		PRODUÇÃO	4 312	4 476	4 427	2.67	-1.09	3.77	4.10
		REND.MÉDIO	397	353	350	-11.84	-0.85	-	-
PIAUI	C	ÁREA I	144 378	147 725	147 725	2.32	-	24.08	23.97
		ÁREA II	143 598	147 725	147 725	2.87	-	23.99	24.54
		PRODUÇÃO	33 392	18 850	18 850	-43.55	-	29.17	17.44
		REND.MÉDIO	233	128	128	-45.06	-	-	-
CEARÁ	C	ÁREA I	337 152	356 053	356 053	5.61	-	56.23	57.77
		ÁREA II	337 152	342 550	342 550	1.60	-	56.33	56.91
		PRODUÇÃO	46 217	70 136	67 935	46.99	-3.14	40.38	62.86
		REND.MÉDIO	137	205	198	44.53	-3.41	-	-
RIO GRANDE DO NORTE	C	ÁREA I	107 166	99 865	99 860	-6.82	-0.01	17.87	16.20
		ÁREA II	106 885	98 977	98 982	-7.39	0.01	17.86	16.44
		PRODUÇÃO	30 546	32 963	16 855	-44.82	-48.87	26.69	15.60
		REND.MÉDIO	286	333	170	-40.56	-48.95	-	-

NOTAS - 1. SITUAÇÃO DA CULTURA: P (ÁREA I: DESTINADA À COLHEITA NO ANO, ÁREA II: A SER COLHIDA; PRODUÇÃO E RENDIMENTO MÉDIO ESPERADOS); C (ÁREA I: DESTINADA À COLHEITA NO ANO, ÁREA II: COLHIDA; PRODUÇÃO E RENDIMENTO MÉDIO OBTIDOS). A DIFERENÇA ENTRE AS ÁREAS I E II REFERE-SE A ÁREA PERDIDA.

2. ÁREA (ha), PRODUÇÃO (t) E RENDIMENTO MÉDIO (kg/ha).
NOS DADOS REFERENTES AO ANO ATUAL FORAM REPETIDAS AS INFORMAÇÕES DA SAFRA ANTERIOR PARA AS UNIDADES DA FEDERAÇÃO QUE AINDA NÃO OBTIVERAM SUAS ESTIMATIVAS NESTE ANO.

CEBOLA

GRANDES REGIÕES		*SITUAÇÃO*	S A F R A / 2001				VARIACÃO (%)		PARTICIPACÃO (%)	
E	DA	VARIÁVEL	SAFRA/2000	*MÊS ANTERIOR*	MÊS ATUAL	(6/4)	(6/5)	* SAFRA	* SAFRA	
UNIDADES DA FEDERAÇÃO	*CULTURA*							2000	2001	
1	2	3	4	5	6	7	8	9	10	
TOTAL	C	ÁREA I	66 416	62 902	62 952	-5.22	0.08	100.00	100.00	
		ÁREA II	66 296	62 413	62 463	-5.78	0.08	100.00	100.00	
		PRODUÇÃO	1 141 813	982 050	985 990	-13.65	0.40	100.00	100.00	
		REND.MÉDIO	17 223	15 735	15 785	-8.35	0.32	-	-	
NORDESTE	C	ÁREA I	7 681	7 218	7 218	-6.03	-	11.56	11.47	
		ÁREA II	7 571	7 182	7 182	-5.14	-	11.42	11.50	
		PRODUÇÃO	123 240	123 511	123 511	0.22	-	10.79	12.53	
		REND.MÉDIO	16 278	17 197	17 197	5.65	-	-	-	
PERNAMBUCO	C	ÁREA I	3 163	3 992	3 992	26.21	-	4.76	6.34	
		ÁREA II	3 053	3 956	3 956	29.58	-	4.61	6.33	
		PRODUÇÃO	48 573	67 249	67 249	38.45	-	4.25	6.82	
		REND.MÉDIO	15 910	16 999	16 999	6.84	-	-	-	
BAHIA	C	ÁREA I	4 518	3 226	3 226	-28.60	-	6.80	5.12	
		ÁREA II	4 518	3 226	3 226	-28.60	-	6.81	5.16	
		PRODUÇÃO	74 667	56 262	56 262	-24.65	-	6.54	5.71	
		REND.MÉDIO	16 527	17 440	17 440	5.52	-	-	-	
SUDESTE	C	ÁREA I	12 691	10 395	10 445	-17.70	0.48	19.11	16.59	
		ÁREA II	12 691	10 395	10 445	-17.70	0.48	19.14	16.72	
		PRODUÇÃO	328 116	244 909	248 849	-24.16	1.61	28.74	25.24	
		REND.MÉDIO	25 854	23 560	23 825	-7.85	1.12	-	-	
MINAS GERAIS	C	ÁREA I	2 071	2 245	2 295	10.82	2.23	3.12	3.65	
		ÁREA II	2 071	2 245	2 295	10.82	2.23	3.12	3.67	
		PRODUÇÃO	55 556	62 280	66 220	19.20	6.33	4.87	6.72	
		REND.MÉDIO	26 826	27 742	28 854	7.56	4.01	-	-	
SÃO PAULO	C	ÁREA I	10 620	8 150	8 150	-23.26	-	15.99	12.95	
		ÁREA II	10 620	8 150	8 150	-23.26	-	16.02	13.05	
		PRODUÇÃO	272 560	182 629	182 629	-32.99	-	23.87	18.52	
		REND.MÉDIO	25 665	22 408	22 408	-12.69	-	-	-	
SUL	C	ÁREA I	46 044	45 289	45 289	-1.64	-	69.33	71.94	
		ÁREA II	46 034	44 836	44 836	-2.60	-	69.44	71.78	
		PRODUÇÃO	690 457	613 630	613 630	-11.13	-	60.47	62.23	
		REND.MÉDIO	14 999	13 686	13 686	-8.75	-	-	-	
PARANÁ	C	ÁREA I	5 200	5 398	5 398	3.81	-	7.83	8.57	
		ÁREA II	5 200	5 398	5 398	3.81	-	7.84	8.64	
		PRODUÇÃO	52 800	57 678	57 678	9.24	-	4.62	5.85	
		REND.MÉDIO	10 154	10 685	10 685	5.23	-	-	-	
SANTA CATARINA	C	ÁREA I	24 241	24 129	24 129	-0.46	-	36.50	38.33	
		ÁREA II	24 231	23 679	23 679	-2.28	-	36.55	37.91	
		PRODUÇÃO	456 036	375 551	375 551	-17.65	-	39.94	38.09	
		REND.MÉDIO	18 820	15 860	15 860	-15.73	-	-	-	
RIO GRANDE DO SUL	C	ÁREA I	16 603	15 762	15 762	-5.07	-	25.00	25.04	
		ÁREA II	16 603	15 759	15 759	-5.08	-	25.04	25.23	
		PRODUÇÃO	181 621	180 401	180 401	-0.67	-	15.91	18.30	
		REND.MÉDIO	10 939	11 447	11 447	4.64	-	-	-	

NOTAS - 1. SITUAÇÃO DA CULTURA: P (ÁREA I: PLANTADA; ÁREA II: A SER COLHIDA; PRODUÇÃO E RENDIMENTO MÉDIO ESPERADOS);
C (ÁREA I: PLANTADA; ÁREA II: COLHIDA; PRODUÇÃO E RENDIMENTO MÉDIO OBTIDOS).
A DIFERENÇA ENTRE AS ÁREAS I E II REFERE-SE A ÁREA PERDIDA.

2. ÁREA (ha), PRODUÇÃO (t) E RENDIMENTO MÉDIO (kg/ha).

NOS DADOS REFERENTES AO ANO ATUAL FORAM REPETIDAS AS INFORMAÇÕES DA SAFRA ANTERIOR PARA AS UNIDADES DA FEDERAÇÃO QUE AINDA NÃO OBTIVERAM SUAS ESTIMATIVAS NESTE ANO.

CENTEIO (em grão)

GRANDES REGIÕES		*SITUAÇÃO*	S A F R A / 2001				VARIACÃO (%)		PARTICIPACÃO (%)	
E	DA	VARIÁVEL	SAFRA/2000	*MÊS ANTERIOR	*MÊS ATUAL	(6/4)	(6/5)	*SAFRA 2000	*SAFRA 2001	
UNIDADES DA FEDERAÇÃO	*CULTURA									
1	2	3	4	5	6	7	8	9	10	
TOTAL	C	ÁREA I	7 110	7 335	7 154	0.62	-2.47	100.00	100.00	
		ÁREA II	6 710	7 335	7 154	6.62	-2.47	100.00	100.00	
		PRODUÇÃO	6 791	9 760	8 526	25.55	-12.64	100.00	100.00	
		REND.MÉDIO	1 012	1 331	1 192	17.79	-10.44	-	-	
SUL	C	ÁREA I	7 110	7 335	7 154	0.62	-2.47	100.00	100.00	
		ÁREA II	6 710	7 335	7 154	6.62	-2.47	100.00	100.00	
		PRODUÇÃO	6 791	9 760	8 526	25.55	-12.64	100.00	100.00	
		REND.MÉDIO	1 012	1 331	1 192	17.79	-10.44	-	-	
PARANÁ	C	ÁREA I	1 200	1 150	1 000	-16.67	-13.04	16.88	13.98	
		ÁREA II	800	1 150	1 000	25.00	-13.04	11.92	13.98	
		PRODUÇÃO	926	1 955	1 312	41.68	-32.89	13.64	15.39	
		REND.MÉDIO	1 158	1 700	1 312	13.30	-22.82	-	-	
SANTA CATARINA	C	ÁREA I	50	50	50	-	-	0.70	0.70	
		ÁREA II	50	50	50	-	-	0.75	0.70	
		PRODUÇÃO	78	78	78	-	-	1.15	0.91	
		REND.MÉDIO	1 560	1 560	1 560	-	-	-	-	
RIO GRANDE DO SUL	C	ÁREA I	5 860	6 135	6 104	4.16	-0.51	82.42	85.32	
		ÁREA II	5 860	6 135	6 104	4.16	-0.51	87.33	85.32	
		PRODUÇÃO	5 787	7 727	7 136	23.31	-7.65	85.22	83.70	
		REND.MÉDIO	988	1 259	1 169	18.32	-7.15	-	-	

NOTAS - 1. SITUAÇÃO DA CULTURA: P (ÁREA I: PLANTADA; ÁREA II: A SER COLHIDA; PRODUÇÃO E RENDIMENTO MÉDIO ESPERADOS);
C (ÁREA I: PLANTADA; ÁREA II: COLHIDA; PRODUÇÃO E RENDIMENTO MÉDIO OBTIDOS).
A DIFERENÇA ENTRE AS ÁREAS I E II REFERE-SE A ÁREA PERDIDA.

2. ÁREA (ha), PRODUÇÃO (t) E RENDIMENTO MÉDIO (kg/ha).

NOS DADOS REFERENTES AO ANO ATUAL FORAM REPETIDAS AS INFORMAÇÕES DA SAFRA ANTERIOR PARA AS UNIDADES DA FEDERAÇÃO QUE AINDA NÃO OBTIVERAM SUAS ESTIMATIVAS NESTE ANO.

CEVADA (em grão)

GRANDES REGIÕES E UNIDADES DA FEDERAÇÃO		*SITUAÇÃO* DA VARIÁVEL	*SAFRA/2000	S A F R A / 2001		VARIACÃO (%)		PARTICIPACÃO (%)	
1	2	3	4	*MÊS ANTERIOR	*MÊS ATUAL	(6/4)	(6/5)	*SAFRA 2000	*SAFRA 2001
				5	6	7	8	9	10
TOTAL	C	ÁREA I	147 952	140 202	140 554	-5.00	0.25	100.00	100.00
		ÁREA II	143 779	138 892	139 194	-3.19	0.22	100.00	100.00
		PRODUÇÃO	275 068	307 728	282 980	2.88	-8.04	100.00	100.00
		REND.MÉDIO	1 913	2 216	2 033	6.27	-8.26	-	-
SUL	C	ÁREA I	147 952	140 202	140 554	-5.00	0.25	100.00	100.00
		ÁREA II	143 779	138 892	139 194	-3.19	0.22	100.00	100.00
		PRODUÇÃO	275 068	307 728	282 980	2.88	-8.04	100.00	100.00
		REND.MÉDIO	1 913	2 216	2 033	6.27	-8.26	-	-
PARANÁ	C	ÁREA I	32 500	42 347	43 639	34.27	3.05	21.97	31.05
		ÁREA II	32 500	42 347	43 639	34.27	3.05	22.60	31.35
		PRODUÇÃO	66 088	93 163	77 470	17.22	-16.84	24.03	27.38
		REND.MÉDIO	2 033	2 200	1 775	-12.69	-19.32	-	-
SANTA CATARINA	C	ÁREA I	2 690	2 650	2 650	-1.49	-	1.82	1.89
		ÁREA II	2 690	2 650	2 650	-1.49	-	1.87	1.90
		PRODUÇÃO	4 440	4 356	4 356	-1.89	-	1.61	1.54
		REND.MÉDIO	1 651	1 644	1 644	-0.42	-	-	-
RIO GRANDE DO SUL	C	ÁREA I	112 762	95 205	94 265	-16.40	-0.99	76.22	67.07
		ÁREA II	108 589	93 895	92 905	-14.44	-1.05	75.52	66.74
		PRODUÇÃO	204 540	210 209	201 154	-1.66	-4.31	74.36	71.08
		REND.MÉDIO	1 884	2 239	2 165	14.92	-3.31	-	-

NOTAS - 1. SITUAÇÃO DA CULTURA: P (ÁREA I: PLANTADA; ÁREA II: A SER COLHIDA; PRODUÇÃO E RENDIMENTO MÉDIO ESPERADOS);
C (ÁREA I: PLANTADA; ÁREA II: COLHIDA; PRODUÇÃO E RENDIMENTO MÉDIO OBTIDOS).
A DIFERENÇA ENTRE AS ÁREAS I E II REFERE-SE A ÁREA PERDIDA.

2. ÁREA (ha), PRODUÇÃO (t) E RENDIMENTO MÉDIO (kg/ha).

NOS DADOS REFERENTES AO ANO ATUAL FORAM REPETIDAS AS INFORMAÇÕES DA SAFRA ANTERIOR PARA AS UNIDADES DA FEDERAÇÃO QUE AINDA NÃO OBTIVERAM SUAS ESTIMATIVAS NESTE ANO.

COCO-DA-BAÍA

GRANDES REGIÕES		*SITUAÇÃO*	S A F R A / 2001			VARIACÃO (%)		PARTICIPACÃO (%)	
E	DA	VARIÁVEL	SAFRA/2000	MÊS ANTERIOR	MÊS ATUAL	(6/4)	(6/5)	SAFRA 2000	SAFRA 2001
UNIDADES DA FEDERAÇÃO	*CULTURA*								
1	2	3	4	5	6	7	8	9	10
TOTAL	C	ÁREA I	264 438	263 531	266 020	0.60	0.94	100.00	100.00
		ÁREA II	261 551	262 643	265 132	1.37	0.95	100.00	100.00
		PRODUÇÃO	1 253 550	1 323 082	1 331 880	6.25	0.66	100.00	100.00
		REND. MÉDIO	4 793	5 038	5 023	4.80	-0.30	-	-
NORTE	C	ÁREA I	16 849	20 383	20 383	20.97	-	6.37	7.66
		ÁREA II	16 814	20 334	20 334	20.93	-	6.43	7.67
		PRODUÇÃO	151 214	196 993	196 993	30.27	-	12.06	14.79
		REND. MÉDIO	8 993	9 688	9 688	7.73	-	-	-
PARÁ	C	ÁREA I	16 849	20 383	20 383	20.97	-	6.37	7.66
		ÁREA II	16 814	20 334	20 334	20.93	-	6.43	7.67
		PRODUÇÃO	151 214	196 993	196 993	30.27	-	12.06	14.79
		REND. MÉDIO	8 993	9 688	9 688	7.73	-	-	-
NORDESTE	C	ÁREA I	236 232	230 290	232 779	-1.46	1.08	89.33	87.50
		ÁREA II	233 380	229 451	231 940	-0.62	1.08	89.23	87.48
		PRODUÇÃO	935 492	934 223	943 021	0.80	0.94	74.63	70.80
		REND. MÉDIO	4 008	4 072	4 066	1.45	-0.15	-	-
MARANHÃO	C	ÁREA I	1 761	1 492	1 492	-15.28	-	0.67	0.56
		ÁREA II	1 761	1 492	1 492	-15.28	-	0.67	0.56
		PRODUÇÃO	5 291	3 979	3 979	-24.80	-	0.42	0.30
		REND. MÉDIO	3 005	2 667	2 667	-11.25	-	-	-
CEARÁ	C	ÁREA I	36 894	38 160	38 160	3.43	-	13.95	14.34
		ÁREA II	36 894	38 160	38 160	3.43	-	14.11	14.39
		PRODUÇÃO	186 784	197 164	197 164	5.56	-	14.90	14.80
		REND. MÉDIO	5 063	5 167	5 167	2.05	-	-	-
RIO GRANDE DO NORTE	C	ÁREA I	33 850	33 044	33 045	-2.38	0.00	12.80	12.42
		ÁREA II	33 850	32 848	32 849	-2.96	0.00	12.94	12.39
		PRODUÇÃO	87 941	88 366	88 303	0.41	-0.07	7.02	6.63
		REND. MÉDIO	2 598	2 690	2 688	3.46	-0.07	-	-
PARAÍBA	C	ÁREA I	10 059	10 257	10 568	5.06	3.03	3.80	3.97
		ÁREA II	10 031	10 257	10 568	5.35	3.03	3.84	3.99
		PRODUÇÃO	54 106	62 010	61 516	13.70	-0.80	4.32	4.62
		REND. MÉDIO	5 394	6 046	5 821	7.92	-3.72	-	-
PERNAMBUCO	C	ÁREA I	10 793	9 155	9 155	-15.18	-	4.08	3.44
		ÁREA II	9 464	8 512	8 512	-10.06	-	3.62	3.21
		PRODUÇÃO	36 049	25 133	25 133	-30.28	-	2.88	1.89
		REND. MÉDIO	3 809	2 953	2 953	-22.47	-	-	-
ALAGOAS	C	ÁREA I	15 144	14 108	14 108	-6.84	-	5.73	5.30
		ÁREA II	15 144	14 108	14 108	-6.84	-	5.79	5.32
		PRODUÇÃO	56 118	50 757	50 757	-9.55	-	4.48	3.81
		REND. MÉDIO	3 706	3 598	3 598	-2.91	-	-	-
SERGIPE	C	ÁREA I	45 703	45 264	45 504	-0.44	0.53	17.28	17.11
		ÁREA II	45 703	45 264	45 504	-0.44	0.53	17.47	17.16
		PRODUÇÃO	91 986	89 852	90 414	-1.71	0.63	7.34	6.79
		REND. MÉDIO	2 013	1 985	1 987	-1.29	0.10	-	-
BAHIA	C	ÁREA I	82 028	78 810	80 747	-1.56	2.46	31.02	30.35
		ÁREA II	80 533	78 810	80 747	0.27	2.46	30.79	30.46
		PRODUÇÃO	417 217	416 962	425 755	2.05	2.11	33.28	31.97
		REND. MÉDIO	5 181	5 291	5 273	1.78	-0.34	-	-
SUDESTE	C	ÁREA I	11 357	12 858	12 858	13.22	-	4.29	4.83
		ÁREA II	11 357	12 858	12 858	13.22	-	4.34	4.85
		PRODUÇÃO	166 844	191 866	191 866	15.00	-	13.31	14.41
		REND. MÉDIO	14 691	14 922	14 922	1.57	-	-	-
ESPÍRITO SANTO	C	ÁREA I	8 895	10 003	10 003	12.46	-	3.36	3.76
		ÁREA II	8 895	10 003	10 003	12.46	-	3.40	3.77
		PRODUÇÃO	132 486	152 315	152 315	14.97	-	10.57	11.44
		REND. MÉDIO	14 894	15 227	15 227	2.24	-	-	-

COCO-DA-BAÍA

GRANDES REGIÕES		*SITUAÇÃO*	S A F R A / 2001				VARIACÃO (%)		PARTICIPACÃO (%)	
E	DA	VARIÁVEL	SAFRA/2000	MÊS ANTERIOR	MÊS ATUAL	(6/4)	(6/5)	SAFRA	SAFRA	
UNIDADES DA FEDERAÇÃO	*CULTURA*							2000	2001	
1	2	3	4	5	6	7	8	9	10	
RIO DE JANEIRO	C	ÁREA I	2 462	2 855	2 855	15.96	-	0.93	1.07
			ÁREA II	2 462	2 855	2 855	15.96	-	0.94	1.08
			PRODUÇÃO	34 358	39 551	39 551	15.11	-	2.74	2.97
			REND.MÉDIO	13 955	13 853	13 853	-0.73	-	-	-

NOTAS - 1. SITUAÇÃO DA CULTURA: P (ÁREA I: DESTINADA À COLHEITA NO ANO, ÁREA II: A SER COLHIDA; PRODUÇÃO E RENDIMENTO MÉDIO ESPERADOS);
 C (ÁREA I: DESTINADA À COLHEITA NO ANO, ÁREA II: COLHIDA; PRODUÇÃO E RENDIMENTO MÉDIO OBTIDOS).
 A DIFERENÇA ENTRE AS ÁREAS I E II REFERE-SE A ÁREA PERDIDA.

2. ÁREA (ha), PRODUÇÃO (mil frutos) E RENDIMENTO MÉDIO (frutos/ha).
 NOS DADOS REFERENTES AO ANO ATUAL FORAM REPETIDAS AS INFORMAÇÕES DA SAFRA ANTERIOR PARA AS UNIDADES DA FEDERAÇÃO QUE AINDA NÃO OBTIVERAM SUAS ESTIMATIVAS NESTE ANO.

FEIJÃO (em grão) - 1ª safra

GRANDES REGIÕES		*SITUAÇÃO*	S A F R A / 2001				VARIACÃO (%)		PARTICIPACÃO (%)	
E	DA	VARIÁVEL	SAFRA/2000	*MÊS ANTERIOR	*MÊS ATUAL	(6/4)	(6/5)	* SAFRA	* SAFRA	
UNIDADES DA FEDERAÇÃO	*CULTURA							2000	2001	
1	2	3	4	5	6	7	8	9	10	
TOTAL	C	ÁREA I	2 512 236	2 092 655	2 099 652	-16.42	0.33	100.00	100.00	
		ÁREA II	2 499 906	1 950 632	1 970 314	-21.18	1.01	100.00	100.00	
		PRODUÇÃO	1 710 001	1 173 688	1 183 622	-30.78	0.85	100.00	100.00	
		REND. MÉDIO	684	602	601	-12.13	-0.17	-	-	
NORTE	C	ÁREA I	1 969	2 055	2 055	4.37	-	0.08	0.10	
		ÁREA II	1 969	2 055	2 055	4.37	-	0.08	0.10	
		PRODUÇÃO	759	783	783	3.16	-	0.04	0.07	
		REND. MÉDIO	385	381	381	-1.04	-	-	-	
TOCANTINS	C	ÁREA I	1 969	2 055	2 055	4.37	-	0.08	0.10	
		ÁREA II	1 969	2 055	2 055	4.37	-	0.08	0.10	
		PRODUÇÃO	759	783	783	3.16	-	0.04	0.07	
		REND. MÉDIO	385	381	381	-1.04	-	-	-	
NORDESTE	C	ÁREA I	1 348 973	1 176 839	1 185 785	-12.10	0.76	53.70	56.48	
		ÁREA II	1 341 794	1 037 422	1 059 053	-21.07	2.09	53.67	53.75	
		PRODUÇÃO	615 113	229 936	240 016	-60.98	4.38	35.97	20.28	
		REND. MÉDIO	458	222	227	-50.44	2.25	-	-	
MARANHÃO	C	ÁREA I	36 367	38 677	38 677	6.35	-	1.45	1.84	
		ÁREA II	36 367	38 677	38 677	6.35	-	1.45	1.96	
		PRODUÇÃO	14 193	15 178	15 178	6.94	-	0.83	1.28	
		REND. MÉDIO	390	392	392	0.51	-	-	-	
PIAUI	C	ÁREA I	203 677	193 427	193 427	-5.03	-	8.11	9.21	
		ÁREA II	202 637	193 372	193 372	-4.57	-	8.11	9.81	
		PRODUÇÃO	58 895	25 350	25 350	-56.96	-	3.44	2.14	
		REND. MÉDIO	291	131	131	-54.98	-	-	-	
CEARÁ	C	ÁREA I	555 924	517 318	517 318	-6.94	-	22.13	24.64	
		ÁREA II	555 674	501 568	501 568	-9.74	-	22.23	25.46	
		PRODUÇÃO	184 884	79 287	79 287	-57.12	-	10.81	6.70	
		REND. MÉDIO	333	158	158	-52.55	-	-	-	
RIO GRANDE DO NORTE	C	ÁREA I	91 599	69 373	69 373	-24.26	-	3.65	3.30	
		ÁREA II	85 710	33 049	33 049	-61.44	-	3.43	1.68	
		PRODUÇÃO	42 064	7 842	7 798	-81.46	-0.56	2.46	0.66	
		REND. MÉDIO	491	237	236	-51.93	-0.42	-	-	
BAHIA	C	ÁREA I	461 406	358 044	366 990	-20.46	2.50	18.37	17.48	
		ÁREA II	461 406	270 756	292 387	-36.63	7.99	18.46	14.84	
		PRODUÇÃO	315 077	102 279	112 403	-64.33	9.90	18.43	9.50	
		REND. MÉDIO	683	378	384	-43.78	1.59	-	-	
SUDESTE	C	ÁREA I	334 114	312 578	310 629	-7.03	-0.62	13.30	14.79	
		ÁREA II	334 100	312 578	310 629	-7.03	-0.62	13.36	15.77	
		PRODUÇÃO	305 859	281 762	281 616	-7.93	-0.05	17.89	23.79	
		REND. MÉDIO	915	901	907	-0.87	0.67	-	-	
MINAS GERAIS	C	ÁREA I	236 479	219 776	217 827	-7.89	-0.89	9.41	10.37	
		ÁREA II	236 479	219 776	217 827	-7.89	-0.89	9.46	11.06	
		PRODUÇÃO	208 177	162 853	162 707	-21.84	-0.09	12.17	13.75	
		REND. MÉDIO	880	741	747	-15.11	0.81	-	-	
ESPÍRITO SANTO	C	ÁREA I	11 978	10 633	10 633	-11.23	-	0.48	0.51	
		ÁREA II	11 973	10 633	10 633	-11.19	-	0.48	0.54	
		PRODUÇÃO	8 865	8 069	8 069	-8.98	-	0.52	0.68	
		REND. MÉDIO	740	759	759	2.57	-	-	-	
RIO DE JANEIRO	C	ÁREA I	3 157	2 889	2 889	-8.49	-	0.13	0.14	
		ÁREA II	3 148	2 889	2 889	-8.23	-	0.13	0.15	
		PRODUÇÃO	2 217	2 090	2 090	-5.73	-	0.13	0.18	
		REND. MÉDIO	704	723	723	2.70	-	-	-	
SÃO PAULO	C	ÁREA I	82 500	79 280	79 280	-3.90	-	3.28	3.78	
		ÁREA II	82 500	79 280	79 280	-3.90	-	3.30	4.02	
		PRODUÇÃO	86 600	108 750	108 750	25.58	-	5.06	9.19	
		REND. MÉDIO	1 050	1 372	1 372	30.67	-	-	-	
SUL	C	ÁREA I	752 913	546 615	546 615	-27.40	-	29.97	26.03	
		ÁREA II	749 059	544 064	544 064	-27.37	-	29.96	27.61	
		PRODUÇÃO	661 823	572 831	572 831	-13.45	-	38.70	48.40	
		REND. MÉDIO	884	1 053	1 053	19.12	-	-	-	

FEIJÃO (em grão) - 1ª safra

GRANDES REGIÕES		*SITUAÇÃO*	S A F R A / 2001				VARIACÃO (%)		PARTICIPACÃO (%)	
E	DA	VARIÁVEL	SAFRA/2000	MÊS ANTERIOR	MÊS ATUAL	(6/4)	(6/5)	SAFRA 2000	SAFRA 2001	
UNIDADES DA FEDERAÇÃO	*CULTURA*									
1	2	3	4	5	6	7	8	9	10	
PARANÁ	C	ÁREA I	449 000	325 794	325 794	-27.44	-	17.87	15.52	
		ÁREA II	449 000	325 794	325 794	-27.44	-	17.96	16.54	
		PRODUÇÃO	368 500	332 310	332 310	-9.82	-	21.55	28.08	
		REND.MÉDIO	821	1 020	1 020	24.24	-	-	-	
SANTA CATARINA	C	ÁREA I	159 621	106 582	106 582	-33.23	-	6.35	5.08	
		ÁREA II	157 924	104 775	104 775	-33.65	-	6.32	5.32	
		PRODUÇÃO	176 953	127 796	127 796	-27.78	-	10.35	10.80	
		REND.MÉDIO	1 120	1 220	1 220	8.93	-	-	-	
RIO GRANDE DO SUL	C	ÁREA I	144 292	114 239	114 239	-20.83	-	5.74	5.44	
		ÁREA II	142 135	113 495	113 495	-20.15	-	5.69	5.76	
		PRODUÇÃO	116 370	112 725	112 725	-3.13	-	6.81	9.52	
		REND.MÉDIO	819	993	993	21.25	-	-	-	
CENTRO-OESTE	C	ÁREA I	74 267	54 568	54 568	-26.52	-	2.96	2.60	
		ÁREA II	72 984	54 513	54 513	-25.31	-	2.92	2.77	
		PRODUÇÃO	126 447	88 376	88 376	-30.11	-	7.39	7.47	
		REND.MÉDIO	1 733	1 621	1 621	-6.46	-	-	-	
MATO GROSSO DO SUL	C	ÁREA I	2 154	1 530	1 530	-28.97	-	0.09	0.07	
		ÁREA II	1 668	1 480	1 480	-11.27	-	0.07	0.08	
		PRODUÇÃO	1 906	2 243	2 243	17.68	-	0.11	0.19	
		REND.MÉDIO	1 143	1 516	1 516	32.63	-	-	-	
MATO GROSSO	C	ÁREA I	4 630	3 907	3 907	-15.62	-	0.18	0.19	
		ÁREA II	4 630	3 907	3 907	-15.62	-	0.19	0.20	
		PRODUÇÃO	2 821	2 620	2 620	-7.13	-	0.16	0.22	
		REND.MÉDIO	609	671	671	10.18	-	-	-	
GOIÁS	C	ÁREA I	57 253	40 440	40 440	-29.37	-	2.28	1.93	
		ÁREA II	56 456	40 435	40 435	-28.38	-	2.26	2.05	
		PRODUÇÃO	99 838	66 583	66 583	-33.31	-	5.84	5.63	
		REND.MÉDIO	1 768	1 647	1 647	-6.84	-	-	-	
DISTRITO FEDERAL	C	ÁREA I	10 230	8 691	8 691	-15.04	-	0.41	0.41	
		ÁREA II	10 230	8 691	8 691	-15.04	-	0.41	0.44	
		PRODUÇÃO	21 882	16 930	16 930	-22.63	-	1.28	1.43	
		REND.MÉDIO	2 139	1 948	1 948	-8.93	-	-	-	

NOTAS - 1. SITUAÇÃO DA CULTURA: P (ÁREA I: PLANTADA; ÁREA II: A SER COLHIDA; PRODUÇÃO E RENDIMENTO MÉDIO ESPERADOS);
C (ÁREA I: PLANTADA; ÁREA II: COLHIDA; PRODUÇÃO E RENDIMENTO MÉDIO OBTIDOS).
A DIFERENÇA ENTRE AS ÁREAS I E II REFERE-SE A ÁREA PERDIDA.

2. ÁREA (ha), PRODUÇÃO (t) E RENDIMENTO MÉDIO (kg/ha).

NOS DADOS REFERENTES AO ANO ATUAL FORAM REPETIDAS AS INFORMAÇÕES DA SAFRA ANTERIOR PARA AS UNIDADES DA FEDERAÇÃO QUE AINDA NÃO OBTIVERAM SUAS ESTIMATIVAS NESTE ANO.

FEIJÃO (em grão) - 2ª safra

GRANDES REGIÕES E UNIDADES DA FEDERAÇÃO		*SITUAÇÃO* DA VARIÁVEL	*SAFRA/2000	S A F R A / 2001			VARIACÃO (%)		PARTICIPACÃO (%)	
1	2	3	4	*MÊS ANTERIOR	*MÊS ATUAL	(6/4)	(6/5)	*SAFRA 2000	*SAFRA 2001	
				5	6	7	8	9	10	
TOTAL	C	ÁREA I	1 778 829	1 662 807	1 625 513	-8.62	-2.24	100.00	100.00	
		ÁREA II	1 693 574	1 348 465	1 318 965	-22.12	-2.19	100.00	100.00	
		PRODUÇÃO	1 090 998	954 302	941 044	-13.74	-1.39	100.00	100.00	
		REND. MÉDIO	644	708	713	10.71	0.71	-	-	
NORTE	C	ÁREA I	187 488	173 431	170 382	-9.12	-1.76	10.54	10.48	
		ÁREA II	184 365	167 843	164 796	-10.61	-1.82	10.89	12.49	
		PRODUÇÃO	110 899	111 845	111 886	0.89	0.04	10.17	11.89	
		REND. MÉDIO	602	666	679	12.79	1.95	-	-	
RONDÔNIA	C	ÁREA I	86 197	67 600	64 551	-25.11	-4.51	4.85	3.97	
		ÁREA II	86 197	67 600	64 551	-25.11	-4.51	5.09	4.89	
		PRODUÇÃO	49 851	42 724	42 759	-14.23	0.08	4.57	4.54	
		REND. MÉDIO	578	632	662	14.53	4.75	-	-	
ACRE	C	ÁREA I	14 215	22 401	22 401	57.59	-	0.80	1.38	
		ÁREA II	14 215	19 408	19 408	36.53	-	0.84	1.47	
		PRODUÇÃO	7 361	11 742	11 742	59.52	-	0.67	1.25	
		REND. MÉDIO	518	605	605	16.80	-	-	-	
AMAZONAS	C	ÁREA I	5 338	5 359	5 359	0.39	-	0.30	0.33	
		ÁREA II	5 281	4 962	4 964	-6.00	0.04	0.31	0.38	
		PRODUÇÃO	4 416	4 173	4 179	-5.37	0.14	0.40	0.44	
		REND. MÉDIO	836	841	842	0.72	0.12	-	-	
RORAIMA	C	ÁREA I	520	500	500	-3.85	-	0.03	0.03	
		ÁREA II	500	500	500	-	-	0.03	0.04	
		PRODUÇÃO	150	150	150	-	-	0.01	0.02	
		REND. MÉDIO	300	300	300	-	-	-	-	
PARÁ	C	ÁREA I	78 483	73 002	73 002	-6.98	-	4.41	4.49	
		ÁREA II	75 437	70 938	70 938	-5.96	-	4.45	5.38	
		PRODUÇÃO	48 170	50 773	50 773	5.40	-	4.42	5.40	
		REND. MÉDIO	639	716	716	12.05	-	-	-	
AMAPÁ	C	ÁREA I	300	1 221	1 221	307.00	-	0.02	0.08	
		ÁREA II	300	1 087	1 087	262.33	-	0.02	0.08	
		PRODUÇÃO	120	684	684	470.00	-	0.01	0.07	
		REND. MÉDIO	400	629	629	57.25	-	-	-	
TOCANTINS	C	ÁREA I	2 435	3 348	3 348	37.49	-	0.14	0.21	
		ÁREA II	2 435	3 348	3 348	37.49	-	0.14	0.25	
		PRODUÇÃO	831	1 599	1 599	92.42	-	0.08	0.17	
		REND. MÉDIO	341	478	478	40.18	-	-	-	
NORDESTE	C	ÁREA I	1 084 130	982 520	948 430	-12.52	-3.47	60.95	58.35	
		ÁREA II	1 016 376	675 409	649 111	-36.13	-3.89	60.01	49.21	
		PRODUÇÃO	519 713	296 172	282 774	-45.59	-4.52	47.64	30.05	
		REND. MÉDIO	511	439	436	-14.68	-0.68	-	-	
MARANHÃO	C	ÁREA I	33 718	38 427	38 427	13.97	-	1.90	2.36	
		ÁREA II	33 718	38 427	38 427	13.97	-	1.99	2.91	
		PRODUÇÃO	17 563	21 106	21 106	20.17	-	1.61	2.24	
		REND. MÉDIO	521	549	549	5.37	-	-	-	
PIAUI	C	ÁREA I	4 980	7 343	7 343	47.45	-	0.28	0.45	
		ÁREA II	4 980	7 343	7 343	47.45	-	0.29	0.56	
		PRODUÇÃO	2 960	4 806	4 806	62.36	-	0.27	0.51	
		REND. MÉDIO	594	655	655	10.27	-	-	-	
CEARÁ	C	ÁREA I	14 103	8 647	8 647	-38.69	-	0.79	0.53	
		ÁREA II	14 103	8 647	8 647	-38.69	-	0.83	0.66	
		PRODUÇÃO	11 812	8 374	8 374	-29.11	-	1.08	0.89	
		REND. MÉDIO	838	968	968	15.51	-	-	-	
RIO GRANDE DO NORTE	C	ÁREA I	790	787	787	-0.38	-	0.04	0.05	
		ÁREA II	790	747	747	-5.44	-	0.05	0.06	
		PRODUÇÃO	838	314	314	-62.53	-	0.08	0.03	
		REND. MÉDIO	1 061	420	420	-60.41	-	-	-	
PARAÍBA	C	ÁREA I	197 828	162 677	156 991	-20.64	-3.50	11.12	9.66	
		ÁREA II	190 498	30 657	32 789	-82.79	6.95	11.25	2.49	
		PRODUÇÃO	91 700	12 627	12 304	-86.58	-2.56	8.41	1.31	
		REND. MÉDIO	481	412	375	-22.04	-8.98	-	-	

FEIJÃO (em grão) - 2ª safra

GRANDES REGIÕES		*SITUAÇÃO*	S A F R A / 2001				VARIACÃO (%)		PARTICIPACÃO (%)	
E	DA	VARIÁVEL	SAFRA/2000	MÊS ANTERIOR	MÊS ATUAL	(6/4)	(6/5)	SAFRA 2000	SAFRA 2001	
UNIDADES DA FEDERAÇÃO	*CULTURA									
1	2	3	4	5	6	7	8	9	10	
PERNAMBUCO	C	ÁREA I	323 348	277 109	277 109	-14.30	-	18.18	17.05	
		ÁREA II	275 856	167 795	167 795	-39.17	-	16.29	12.72	
		PRODUÇÃO	106 194	45 682	45 682	-56.98	-	9.73	4.85	
		REND. MÉDIO	385	272	272	-29.35	-	-	-	
ALAGOAS	C	ÁREA I	89 305	86 060	84 540	-5.34	-1.77	5.02	5.20	
		ÁREA II	82 106	86 060	84 540	2.96	-1.77	4.85	6.41	
		PRODUÇÃO	35 560	40 975	34 184	-3.87	-16.57	3.26	3.63	
		REND. MÉDIO	433	476	404	-6.70	-15.13	-	-	
SERGIPE	C	ÁREA I	54 771	50 653	52 453	-4.23	3.55	3.08	3.23	
		ÁREA II	49 038	41 091	42 891	-12.54	4.38	2.90	3.25	
		PRODUÇÃO	28 038	17 440	17 333	-38.18	-0.61	2.57	1.84	
		REND. MÉDIO	572	424	404	-29.37	-4.72	-	-	
BAHIA	C	ÁREA I	365 287	350 817	322 133	-11.81	-8.18	20.54	19.82	
		ÁREA II	365 287	294 642	265 932	-27.20	-9.74	21.57	20.16	
		PRODUÇÃO	225 048	144 848	138 671	-38.38	-4.26	20.63	14.74	
		REND. MÉDIO	616	492	521	-15.42	5.89	-	-	
SUDESTE	C	ÁREA I	259 823	259 529	259 729	-0.04	0.08	14.61	15.98	
		ÁREA II	259 751	259 264	259 464	-0.11	0.08	15.34	19.67	
		PRODUÇÃO	226 097	258 629	259 257	14.67	0.24	20.73	27.55	
		REND. MÉDIO	870	998	999	14.83	0.10	-	-	
MINAS GERAIS	C	ÁREA I	163 010	152 415	152 615	-6.38	0.13	9.16	9.39	
		ÁREA II	163 010	152 415	152 615	-6.38	0.13	9.63	11.57	
		PRODUÇÃO	128 347	128 198	128 826	0.37	0.49	11.77	13.69	
		REND. MÉDIO	787	841	844	7.24	0.36	-	-	
ESPÍRITO SANTO	C	ÁREA I	21 906	15 707	15 707	-28.30	-	1.23	0.97	
		ÁREA II	21 906	15 567	15 567	-28.94	-	1.29	1.18	
		PRODUÇÃO	17 792	12 132	12 132	-31.81	-	1.63	1.29	
		REND. MÉDIO	812	779	779	-4.06	-	-	-	
RIO DE JANEIRO	C	ÁREA I	4 507	4 407	4 407	-2.22	-	0.25	0.27	
		ÁREA II	4 435	4 282	4 282	-3.45	-	0.26	0.32	
		PRODUÇÃO	3 458	3 449	3 449	-0.26	-	0.32	0.37	
		REND. MÉDIO	780	805	805	3.21	-	-	-	
SÃO PAULO	C	ÁREA I	70 400	87 000	87 000	23.58	-	3.96	5.35	
		ÁREA II	70 400	87 000	87 000	23.58	-	4.16	6.60	
		PRODUÇÃO	76 500	114 850	114 850	50.13	-	7.01	12.20	
		REND. MÉDIO	1 087	1 320	1 320	21.44	-	-	-	
SUL	C	ÁREA I	176 648	154 426	154 426	-12.58	-	9.93	9.50	
		ÁREA II	175 943	154 084	154 084	-12.42	-	10.39	11.68	
		PRODUÇÃO	182 475	179 089	179 089	-1.86	-	16.73	19.03	
		REND. MÉDIO	1 037	1 162	1 162	12.05	-	-	-	
PARANÁ	C	ÁREA I	81 490	81 045	81 045	-0.55	-	4.58	4.99	
		ÁREA II	81 490	81 045	81 045	-0.55	-	4.81	6.14	
		PRODUÇÃO	101 500	115 081	115 081	13.38	-	9.30	12.23	
		REND. MÉDIO	1 246	1 420	1 420	13.96	-	-	-	
SANTA CATARINA	C	ÁREA I	55 450	38 821	38 821	-29.99	-	3.12	2.39	
		ÁREA II	54 875	38 666	38 666	-29.54	-	3.24	2.93	
		PRODUÇÃO	50 970	36 352	36 352	-28.68	-	4.67	3.86	
		REND. MÉDIO	929	940	940	1.18	-	-	-	
RIO GRANDE DO SUL	C	ÁREA I	39 708	34 560	34 560	-12.96	-	2.23	2.13	
		ÁREA II	39 578	34 373	34 373	-13.15	-	2.34	2.61	
		PRODUÇÃO	30 005	27 656	27 656	-7.83	-	2.75	2.94	
		REND. MÉDIO	758	805	805	6.20	-	-	-	
CENTRO-OESTE	C	ÁREA I	70 740	92 901	92 546	30.83	-0.38	3.98	5.69	
		ÁREA II	57 139	91 865	91 510	60.15	-0.39	3.37	6.94	
		PRODUÇÃO	51 724	108 567	108 038	108.87	-0.49	4.74	11.48	
		REND. MÉDIO	905	1 182	1 181	30.50	-0.08	-	-	
MATO GROSSO DO SUL	C	ÁREA I	23 145	23 799	23 444	1.29	-1.49	1.30	1.44	
		ÁREA II	9 964	22 934	22 579	126.61	-1.55	0.59	1.71	
		PRODUÇÃO	8 113	28 825	28 296	248.77	-1.84	0.74	3.01	
		REND. MÉDIO	814	1 257	1 253	53.93	-0.32	-	-	

FEIJÃO (em grão) - 2ª safra

GRANDES REGIÕES		*SITUAÇÃO*	S A F R A / 2001			VARIACÃO (%)		PARTICIPACÃO (%)	
E	DA	VARIÁVEL	SAFRA/2000	MÊS ANTERIOR	MÊS ATUAL	(6/4)	(6/5)	SAFRA 2000	SAFRA 2001
UNIDADES DA FEDERAÇÃO	*CULTURA*								
1	2	3	4	5	6	7	8	9	10
MATO GROSSO	C	ÁREA I	19 226	18 943	18 943	-1.47	-	1.08	1.17
		ÁREA II	18 941	18 822	18 822	-0.63	-	1.12	1.43
		PRODUÇÃO	11 019	15 010	15 010	36.22	-	1.01	1.60
		REND.MÉDIO	582	797	797	36.94	-	-	-
GOIÁS	C	ÁREA I	26 659	49 755	49 755	86.63	-	1.50	3.06
		ÁREA II	26 524	49 705	49 705	87.40	-	1.57	3.77
		PRODUÇÃO	29 265	64 106	64 106	119.05	-	2.68	6.81
		REND.MÉDIO	1 103	1 290	1 290	16.95	-	-	-
DISTRITO FEDERAL	C	ÁREA I	1 710	404	404	-76.37	-	0.10	0.02
		ÁREA II	1 710	404	404	-76.37	-	0.10	0.03
		PRODUÇÃO	3 327	626	626	-81.18	-	0.30	0.07
		REND.MÉDIO	1 946	1 550	1 550	-20.35	-	-	-

NOTAS - 1. SITUAÇÃO DA CULTURA: P (ÁREA I: PLANTADA; ÁREA II: A SER COLHIDA; PRODUÇÃO E RENDIMENTO MÉDIO ESPERADOS);
C (ÁREA I: PLANTADA; ÁREA II: COLHIDA; PRODUÇÃO E RENDIMENTO MÉDIO OBTIDOS).

A DIFERENÇA ENTRE AS ÁREAS I E II REFERE-SE A ÁREA PERDIDA.

2. ÁREA (ha), PRODUÇÃO (t) E RENDIMENTO MÉDIO (kg/ha).

NOS DADOS REFERENTES AO ANO ATUAL FORAM REPETIDAS AS INFORMAÇÕES DA SAFRA ANTERIOR PARA AS UNIDADES DA FEDERAÇÃO QUE AINDA NÃO OBTIVERAM SUAS ESTIMATIVAS NESTE ANO.

FEIJÃO (em grão) - 3ª safra

GRANDES REGIÕES		*SITUAÇÃO*	S A F R A / 2001				VARIACÃO (%)		PARTICIPACÃO (%)	
E	DA	VARIÁVEL	SAFRA/2000	MÊS ANTERIOR	MÊS ATUAL	(6/4)	(6/5)	SAFRA 2000	SAFRA 2001	
UNIDADES DA FEDERAÇÃO	*CULTURA*									
1	2	3	4	5	6	7	8	9	10	
TOTAL	C	ÁREA I	151 880	168 515	168 277	10.80	-0.14	100.00	100.00	
		ÁREA II	138 834	168 515	168 277	21.21	-0.14	100.00	100.00	
		PRODUÇÃO	237 329	317 376	318 333	34.13	0.30	100.00	100.00	
		REND. MÉDIO	1 709	1 883	1 892	10.71	0.48	-	-	
SUDESTE	C	ÁREA I	95 640	100 299	100 061	4.62	-0.24	62.97	59.46	
		ÁREA II	95 640	100 299	100 061	4.62	-0.24	68.89	59.46	
		PRODUÇÃO	145 249	192 971	193 928	33.51	0.50	61.20	60.92	
		REND. MÉDIO	1 519	1 924	1 938	27.58	0.73	-	-	
MINAS GERAIS	C	ÁREA I	36 840	46 961	46 723	26.83	-0.51	24.26	27.77	
		ÁREA II	36 840	46 961	46 723	26.83	-0.51	26.54	27.77	
		PRODUÇÃO	70 573	95 684	96 641	36.94	1.00	29.74	30.36	
		REND. MÉDIO	1 916	2 038	2 068	7.93	1.47	-	-	
SÃO PAULO	C	ÁREA I	58 800	53 338	53 338	-9.29	-	38.71	31.70	
		ÁREA II	58 800	53 338	53 338	-9.29	-	42.35	31.70	
		PRODUÇÃO	74 676	97 287	97 287	30.28	-	31.47	30.56	
		REND. MÉDIO	1 270	1 824	1 824	43.62	-	-	-	
SUL	C	ÁREA I	19 625	23 699	23 699	20.76	-	12.92	14.08	
		ÁREA II	6 579	23 699	23 699	260.22	-	4.74	14.08	
		PRODUÇÃO	3 084	15 089	15 089	389.27	-	1.30	4.74	
		REND. MÉDIO	469	637	637	35.82	-	-	-	
PARANÁ	C	ÁREA I	19 625	23 699	23 699	20.76	-	12.92	14.08	
		ÁREA II	6 579	23 699	23 699	260.22	-	4.74	14.08	
		PRODUÇÃO	3 084	15 089	15 089	389.27	-	1.30	4.74	
		REND. MÉDIO	469	637	637	35.82	-	-	-	
CENTRO-OESTE	C	ÁREA I	36 615	44 517	44 517	21.58	-	24.11	26.45	
		ÁREA II	36 615	44 517	44 517	21.58	-	26.37	26.45	
		PRODUÇÃO	88 996	109 316	109 316	22.83	-	37.50	34.34	
		REND. MÉDIO	2 431	2 456	2 456	1.03	-	-	-	
MATO GROSSO	C	ÁREA I	4 755	5 556	5 556	16.85	-	3.13	3.30	
		ÁREA II	4 755	5 556	5 556	16.85	-	3.42	3.30	
		PRODUÇÃO	10 855	12 794	12 794	17.86	-	4.57	4.02	
		REND. MÉDIO	2 283	2 303	2 303	0.88	-	-	-	
GOIÁS	C	ÁREA I	29 299	36 160	36 160	23.42	-	19.29	21.49	
		ÁREA II	29 299	36 160	36 160	23.42	-	21.10	21.49	
		PRODUÇÃO	71 312	89 225	89 225	25.12	-	30.05	28.03	
		REND. MÉDIO	2 434	2 468	2 468	1.40	-	-	-	
DISTRITO FEDERAL	C	ÁREA I	2 561	2 801	2 801	9.37	-	1.69	1.66	
		ÁREA II	2 561	2 801	2 801	9.37	-	1.84	1.66	
		PRODUÇÃO	6 829	7 297	7 297	6.85	-	2.88	2.29	
		REND. MÉDIO	2 667	2 605	2 605	-2.32	-	-	-	

NOTAS - 1. SITUAÇÃO DA CULTURA: P (ÁREA I: PLANTADA; ÁREA II: A SER COLHIDA; PRODUÇÃO E RENDIMENTO MÉDIO ESPERADOS);
C (ÁREA I: PLANTADA; ÁREA II: COLHIDA; PRODUÇÃO E RENDIMENTO MÉDIO OBTIDOS).

A DIFERENÇA ENTRE AS ÁREAS I E II REFERE-SE À ÁREA PERDIDA.

2. ÁREA (ha), PRODUÇÃO (t) E RENDIMENTO MÉDIO (kg/ha).

NOS DADOS REFERENTES AO ANO ATUAL FORAM REPETIDAS AS INFORMAÇÕES DA SAFRA ANTERIOR PARA AS UNIDADES DA FEDERAÇÃO QUE AINDA NÃO OBTIVERAM SUAS ESTIMATIVAS NESTE ANO.

FUMO (em folha)

GRANDES REGIÕES E UNIDADES DA FEDERAÇÃO		*SITUAÇÃO* DA VARIÁVEL	*SAFRA/2000	S A F R A / 2001		VARIACÃO (%)		PARTICIPACÃO (%)	
1	2	3	4	*MÊS ANTERIOR	*MÊS ATUAL	(6/4)	(6/5)	*SAFRA 2000	*SAFRA 2001
				5	6	7	8	9	10
TOTAL	C	ÁREA I	310 349	302 281	301 605	-2.82	-0.22	100.00	100.00
		ÁREA II	309 989	302 083	301 407	-2.77	-0.22	100.00	100.00
		PRODUÇÃO	578 451	565 317	564 536	-2.41	-0.14	100.00	100.00
		REND. MÉDIO	1 866	1 871	1 873	0.38	0.11	-	-
NORDESTE	C	ÁREA I	32 218	23 572	22 901	-28.92	-2.85	10.38	7.59
		ÁREA II	32 018	23 572	22 901	-28.47	-2.85	10.33	7.60
		PRODUÇÃO	30 007	22 711	21 933	-26.91	-3.43	5.19	3.89
		REND. MÉDIO	937	963	958	2.24	-0.52	-	-
CEARÁ	C	ÁREA I	125	106	106	-15.20	-	0.04	0.04
		ÁREA II	125	106	106	-15.20	-	0.04	0.04
		PRODUÇÃO	102	97	97	-4.90	-	0.02	0.02
		REND. MÉDIO	816	915	915	12.13	-	-	-
PARAÍBA	C	ÁREA I	573	183	183	-68.06	-	0.18	0.06
		ÁREA II	373	183	183	-50.94	-	0.12	0.06
		PRODUÇÃO	246	134	130	-47.15	-2.99	0.04	0.02
		REND. MÉDIO	660	732	710	7.58	-3.01	-	-
ALAGOAS	C	ÁREA I	17 710	10 648	10 448	-41.01	-1.88	5.71	3.46
		ÁREA II	17 710	10 648	10 448	-41.01	-1.88	5.71	3.47
		PRODUÇÃO	15 876	11 068	10 868	-31.54	-1.81	2.74	1.93
		REND. MÉDIO	896	1 039	1 040	16.07	0.10	-	-
SERGIPE	C	ÁREA I	3 411	1 676	1 575	-53.83	-6.03	1.10	0.52
		ÁREA II	3 411	1 676	1 575	-53.83	-6.03	1.10	0.52
		PRODUÇÃO	5 364	2 004	1 992	-62.86	-0.60	0.93	0.35
		REND. MÉDIO	1 573	1 196	1 265	-19.58	5.77	-	-
BAHIA	C	ÁREA I	10 399	10 959	10 589	1.83	-3.38	3.35	3.51
		ÁREA II	10 399	10 959	10 589	1.83	-3.38	3.35	3.51
		PRODUÇÃO	8 419	9 408	8 846	5.07	-5.97	1.46	1.57
		REND. MÉDIO	810	858	835	3.09	-2.68	-	-
SUDESTE	C	ÁREA I	2 191	1 989	1 984	-9.45	-0.25	0.71	0.66
		ÁREA II	2 191	1 989	1 984	-9.45	-0.25	0.71	0.66
		PRODUÇÃO	1 376	1 364	1 361	-1.09	-0.22	0.24	0.24
		REND. MÉDIO	628	686	686	9.24	-	-	-
MINAS GERAIS	C	ÁREA I	2 059	1 863	1 858	-9.76	-0.27	0.66	0.62
		ÁREA II	2 059	1 863	1 858	-9.76	-0.27	0.66	0.62
		PRODUÇÃO	1 311	1 303	1 300	-0.84	-0.23	0.23	0.23
		REND. MÉDIO	637	699	700	9.89	0.14	-	-
SÃO PAULO	C	ÁREA I	132	126	126	-4.55	-	0.04	0.04
		ÁREA II	132	126	126	-4.55	-	0.04	0.04
		PRODUÇÃO	65	61	61	-6.15	-	0.01	0.01
		REND. MÉDIO	492	484	484	-1.63	-	-	-
SUL	C	ÁREA I	275 940	276 720	276 720	0.28	-	88.91	91.75
		ÁREA II	275 780	276 522	276 522	0.27	-	88.96	91.74
		PRODUÇÃO	547 068	541 242	541 242	-1.06	-	94.57	95.87
		REND. MÉDIO	1 984	1 957	1 957	-1.36	-	-	-
PARANÁ	C	ÁREA I	35 000	34 384	34 384	-1.76	-	11.28	11.40
		ÁREA II	35 000	34 384	34 384	-1.76	-	11.29	11.41
		PRODUÇÃO	65 500	64 869	64 869	-0.96	-	11.32	11.49
		REND. MÉDIO	1 871	1 887	1 887	0.86	-	-	-
SANTA CATARINA	C	ÁREA I	95 488	93 678	93 678	-1.90	-	30.77	31.06
		ÁREA II	95 488	93 645	93 645	-1.93	-	30.80	31.07
		PRODUÇÃO	187 143	178 207	178 207	-4.77	-	32.35	31.57
		REND. MÉDIO	1 960	1 903	1 903	-2.91	-	-	-

FUMO (em folha)

GRANDES REGIÕES		*SITUAÇÃO*	S A F R A / 2001				VARIACÃO (%)		PARTICIPACÃO (%)	
E	DA	VARIÁVEL	SAFRA/2000	*MÊS ANTERIOR	*MÊS ATUAL	(6/4)	(6/5)	*SAFRA	*SAFRA	
UNIDADES DA FEDERAÇÃO	*CULTURA							2000	2001	
1	2	3	4	5	6	7	8	9	10	
RIO GRANDE DO SUL ...	C	ÁREA I	145 452	148 658	148 658	2.20	-	46.87	49.29	
		ÁREA II	145 292	148 493	148 493	2.20	-	46.87	49.27	
		PRODUÇÃO	294 425	298 166	298 166	1.27	-	50.90	52.82	
		REND.MÉDIO	2 026	2 008	2 008	-0.89	-	-	-	

NOTAS - 1. SITUAÇÃO DA CULTURA: P (ÁREA I: PLANTADA; ÁREA II: A SER COLHIDA; PRODUÇÃO E RENDIMENTO MÉDIO ESPERADOS);
C (ÁREA I: PLANTADA; ÁREA II: COLHIDA; PRODUÇÃO E RENDIMENTO MÉDIO OBTIDOS).
A DIFERENÇA ENTRE AS ÁREAS I E II REFERE-SE A ÁREA PERDIDA.

2. ÁREA (ha), PRODUÇÃO (t) E RENDIMENTO MÉDIO (kg/ha).

NOS DADOS REFERENTES AO ANO ATUAL FORAM REPETIDAS AS INFORMAÇÕES DA SAFRA ANTERIOR PARA AS UNIDADES DA FEDERAÇÃO QUE AINDA NÃO OBTIVERAM SUAS ESTIMATIVAS NESTE ANO.

GUARANÁ (semente)

GRANDES REGIÕES E UNIDADES DA FEDERAÇÃO		*SITUAÇÃO* DA VARIÁVEL	*SAFRA/2000	S A F R A / 2001		VARIACÃO (%)		PARTICIPACÃO (%)	
1	2	3	4	*MÊS ANTERIOR	*MÊS ATUAL	(6/4)	(6/5)	*SAFRA 2000	*SAFRA 2001
				5	6	7	8	9	10
TOTAL	C	ÁREA I	11 727	11 806	11 494	-1.99	-2.64	100.00	100.00
		ÁREA II	11 697	11 806	11 494	-1.74	-2.64	100.00	100.00
		PRODUÇÃO	4 147	4 900	3 866	-6.78	-21.10	100.00	100.00
		REND. MÉDIO	355	415	336	-5.35	-19.04	-	-
NORTE	C	ÁREA I	4 948	5 059	4 681	-5.40	-7.47	42.19	40.73
		ÁREA II	4 926	5 059	4 681	-4.97	-7.47	42.11	40.73
		PRODUÇÃO	987	1 016	641	-35.06	-36.91	23.80	16.58
		REND. MÉDIO	200	201	137	-31.50	-31.84	-	-
ACRE	C	ÁREA I	230	230	126	-45.22	-45.22	1.96	1.10
		ÁREA II	230	230	126	-45.22	-45.22	1.97	1.10
		PRODUÇÃO	46	46	50	8.70	8.70	1.11	1.29
		REND. MÉDIO	200	200	397	98.50	98.50	-	-
AMAZONAS	C	ÁREA I	4 602	4 700	4 426	-3.82	-5.83	39.24	38.51
		ÁREA II	4 580	4 700	4 426	-3.36	-5.83	39.16	38.51
		PRODUÇÃO	899	921	542	-39.71	-41.15	21.68	14.02
		REND. MÉDIO	196	196	122	-37.76	-37.76	-	-
PARÁ	C	ÁREA I	116	129	129	11.21	-	0.99	1.12
		ÁREA II	116	129	129	11.21	-	0.99	1.12
		PRODUÇÃO	42	49	49	16.67	-	1.01	1.27
		REND. MÉDIO	362	380	380	4.97	-	-	-
NORDESTE	C	ÁREA I	5 794	5 772	5 838	0.76	1.14	49.41	50.79
		ÁREA II	5 786	5 772	5 838	0.90	1.14	49.47	50.79
		PRODUÇÃO	2 770	3 475	2 816	1.66	-18.96	66.80	72.84
		REND. MÉDIO	479	602	482	0.63	-19.93	-	-
BAHIA	C	ÁREA I	5 794	5 772	5 838	0.76	1.14	49.41	50.79
		ÁREA II	5 786	5 772	5 838	0.90	1.14	49.47	50.79
		PRODUÇÃO	2 770	3 475	2 816	1.66	-18.96	66.80	72.84
		REND. MÉDIO	479	602	482	0.63	-19.93	-	-
CENTRO-OESTE	C	ÁREA I	985	975	975	-1.02	-	8.40	8.48
		ÁREA II	985	975	975	-1.02	-	8.42	8.48
		PRODUÇÃO	390	409	409	4.87	-	9.40	10.58
		REND. MÉDIO	396	419	419	5.81	-	-	-
MATO GROSSO	C	ÁREA I	985	975	975	-1.02	-	8.40	8.48
		ÁREA II	985	975	975	-1.02	-	8.42	8.48
		PRODUÇÃO	390	409	409	4.87	-	9.40	10.58
		REND. MÉDIO	396	419	419	5.81	-	-	-

NOTAS - 1. SITUAÇÃO DA CULTURA: P (ÁREA I: DESTINADA À COLHEITA NO ANO, ÁREA II: A SER COLHIDA; PRODUÇÃO E RENDIMENTO MÉDIO ESPERADOS);
C (ÁREA I: DESTINADA À COLHEITA NO ANO, ÁREA II: COLHIDA; PRODUÇÃO E RENDIMENTO MÉDIO OBTIDOS).
A DIFERENÇA ENTRE AS ÁREAS I E II REFERE-SE A ÁREA PERDIDA.

2. ÁREA (ha), PRODUÇÃO (t) E RENDIMENTO MÉDIO (kg/ha).
NOS DADOS REFERENTES AO ANO ATUAL FORAM REPETIDAS AS INFORMAÇÕES DA SAFRA ANTERIOR PARA AS UNIDADES DA FEDERAÇÃO QUE AINDA NÃO OBTIVERAM SUAS ESTIMATIVAS NESTE ANO.

JUTA (fibra)

GRANDES REGIÕES		*SITUAÇÃO*	S A F R A / 2001			VARIACÃO (%)		PARTICIPACÃO (%)	
E	DA	VARIÁVEL	SAFRA/2000	*MÊS ANTERIOR*	MÊS ATUAL	(6/4)	(6/5)	* SAFRA 2000	* SAFRA 2001
UNIDADES DA FEDERAÇÃO	*CULTURA*								
1	2	3	4	5	6	7	8	9	10
TOTAL	C	ÁREA I	1 361	962	1 204	-11.54	25.16	100.00	100.00
		ÁREA II	1 117	778	954	-14.59	22.62	100.00	100.00
		PRODUÇÃO	1 336	1 097	1 308	-2.10	19.23	100.00	100.00
		REND.MÉDIO	1 196	1 410	1 371	14.63	-2.77	-	-
NORTE	C	ÁREA I	1 361	962	1 204	-11.54	25.16	100.00	100.00
		ÁREA II	1 117	778	954	-14.59	22.62	100.00	100.00
		PRODUÇÃO	1 336	1 097	1 308	-2.10	19.23	100.00	100.00
		REND.MÉDIO	1 196	1 410	1 371	14.63	-2.77	-	-
AMAZONAS	C	ÁREA I	992	792	1 034	4.23	30.56	72.89	85.88
		ÁREA II	789	618	794	0.63	28.48	70.64	83.23
		PRODUÇÃO	833	877	1 088	30.61	24.06	62.35	83.18
		REND.MÉDIO	1 056	1 419	1 370	29.73	-3.45	-	-
PARÁ	C	ÁREA I	369	170	170	-53.93	-	27.11	14.12
		ÁREA II	328	160	160	-51.22	-	29.36	16.77
		PRODUÇÃO	503	220	220	-56.26	-	37.65	16.82
		REND.MÉDIO	1 534	1 375	1 375	-10.37	-	-	-

NOTAS - 1. SITUAÇÃO DA CULTURA: P (ÁREA I: PLANTADA; ÁREA II: A SER COLHIDA; PRODUÇÃO E RENDIMENTO MÉDIO ESPERADOS);
C (ÁREA I: PLANTADA; ÁREA II: COLHIDA; PRODUÇÃO E RENDIMENTO MÉDIO OBTIDOS).
A DIFERENÇA ENTRE AS ÁREAS I E II REFERE-SE A ÁREA PERDIDA.

2. ÁREA (ha), PRODUÇÃO (t) E RENDIMENTO MÉDIO (kg/ha).

NOS DADOS REFERENTES AO ANO ATUAL FORAM REPETIDAS AS INFORMAÇÕES DA SAFRA ANTERIOR PARA AS UNIDADES DA FEDERAÇÃO QUE AINDA NÃO OBTIVERAM SUAS ESTIMATIVAS NESTE ANO.

LARANJA

GRANDES REGIÕES E UNIDADES DA FEDERAÇÃO		*SITUAÇÃO* DA VARIÁVEL	*SAFRA/2000	S A F R A / 2001		VARIACÃO (%)		PARTICIPACÃO (%)	
1	2	3	4	*MÊS ANTERIOR	*MÊS ATUAL	(6/4)	(6/5)	*SAFRA 2000	*SAFRA 2001
				5	6	7	8	9	10
TOTAL	C	ÁREA I	851 396	820 602	820 752	-3.60	0.02	100.00	100.00
		ÁREA II	850 875	820 208	820 169	-3.61	-0.00	100.00	100.00
		PRODUÇÃO	17 942 964	16 923 731	17 537 275	-2.26	3.63	100.00	100.00
		REND. MÉDIO	21 088	20 633	21 383	1.40	3.63	-	-
NORTE	C	ÁREA I	16 873	15 943	15 829	-6.19	-0.72	1.98	1.93
		ÁREA II	16 695	15 933	15 765	-5.57	-1.05	1.96	1.92
		PRODUÇÃO	280 282	207 220	218 095	-22.19	5.25	1.56	1.24
		REND. MÉDIO	16 788	13 006	13 834	-17.60	6.37	-	-
AMAZONAS	C	ÁREA I	2 972	2 972	2 858	-3.84	-3.84	0.35	0.35
		ÁREA II	2 906	2 962	2 794	-3.85	-5.67	0.34	0.34
		PRODUÇÃO	4 022	4 100	14 975	272.33	265.24	0.02	0.09
		REND. MÉDIO	1 384	1 384	5 360	287.28	287.28	-	-
RORAIMA	C	ÁREA I	400	300	300	-25.00	-	0.05	0.04
		ÁREA II	300	300	300	-	-	0.04	0.04
		PRODUÇÃO	3 000	3 000	3 000	-	-	0.02	0.02
		REND. MÉDIO	10 000	10 000	10 000	-	-	-	-
PARÁ	C	ÁREA I	13 501	12 671	12 671	-6.15	-	1.59	1.54
		ÁREA II	13 489	12 671	12 671	-6.06	-	1.59	1.54
		PRODUÇÃO	273 260	200 120	200 120	-26.77	-	1.52	1.14
		REND. MÉDIO	20 258	15 794	15 794	-22.04	-	-	-
NORDESTE	C	ÁREA I	110 547	108 648	109 373	-1.06	0.67	12.98	13.33
		ÁREA II	110 519	108 544	109 134	-1.25	0.54	12.99	13.31
		PRODUÇÃO	1 817 219	1 785 201	2 388 692	31.45	33.81	10.13	13.62
		REND. MÉDIO	16 443	16 447	21 888	33.11	33.08	-	-
MARANHÃO	C	ÁREA I	1 429	1 407	1 407	-1.54	-	0.17	0.17
		ÁREA II	1 429	1 407	1 407	-1.54	-	0.17	0.17
		PRODUÇÃO	12 861	12 663	12 663	-1.54	-	0.07	0.07
		REND. MÉDIO	9 000	9 000	9 000	-	-	-	-
PIAUI	C	ÁREA I	803	730	730	-9.09	-	0.09	0.09
		ÁREA II	803	730	730	-9.09	-	0.09	0.09
		PRODUÇÃO	7 567	6 972	6 972	-7.86	-	0.04	0.04
		REND. MÉDIO	9 423	9 551	9 551	1.36	-	-	-
CEARÁ	C	ÁREA I	1 581	1 599	1 599	1.14	-	0.19	0.19
		ÁREA II	1 581	1 599	1 599	1.14	-	0.19	0.19
		PRODUÇÃO	15 450	15 658	15 995	3.53	2.15	0.09	0.09
		REND. MÉDIO	9 772	9 792	10 003	2.36	2.15	-	-
PARAÍBA	C	ÁREA I	910	828	818	-10.11	-1.21	0.11	0.10
		ÁREA II	905	815	805	-11.05	-1.23	0.11	0.10
		PRODUÇÃO	7 426	6 687	6 574	-11.47	-1.69	0.04	0.04
		REND. MÉDIO	8 205	8 205	8 166	-0.48	-0.48	-	-
PERNAMBUCO	C	ÁREA I	1 405	1 310	1 310	-6.76	-	0.17	0.16
		ÁREA II	1 382	1 219	1 219	-11.79	-	0.16	0.15
		PRODUÇÃO	8 292	8 283	8 283	-0.11	-	0.05	0.05
		REND. MÉDIO	6 000	6 795	6 795	13.25	-	-	-
ALAGOAS	C	ÁREA I	3 761	4 150	4 150	10.34	-	0.44	0.51
		ÁREA II	3 761	4 150	4 150	10.34	-	0.44	0.51
		PRODUÇÃO	32 457	36 495	36 498	12.45	0.01	0.18	0.21
		REND. MÉDIO	8 630	8 794	8 795	1.91	0.01	-	-
SERGIPE	C	ÁREA I	51 596	49 914	49 863	-3.36	-0.10	6.06	6.08
		ÁREA II	51 596	49 914	49 728	-3.62	-0.37	6.06	6.06
		PRODUÇÃO	877 132	848 538	581 268	-33.73	-31.50	4.89	3.31
		REND. MÉDIO	17 000	17 000	11 689	-31.24	-31.24	-	-
BAHIA	C	ÁREA I	49 062	48 710	49 496	0.88	1.61	5.76	6.03
		ÁREA II	49 062	48 710	49 496	0.88	1.61	5.77	6.03
		PRODUÇÃO	856 034	849 905	1 720 439	100.98	102.43	4.77	9.81
		REND. MÉDIO	17 448	17 448	34 759	99.21	99.21	-	-
SUDESTE	C	ÁREA I	663 904	636 938	636 861	-4.07	-0.01	77.98	77.59
		ÁREA II	663 904	636 822	636 745	-4.09	-0.01	78.03	77.64
		PRODUÇÃO	15 020 541	14 134 071	14 132 817	-5.91	-0.01	83.71	80.59
		REND. MÉDIO	22 625	22 195	22 195	-1.90	-	-	-

LARANJA

GRANDES REGIÕES		*SITUAÇÃO*	S A F R A / 2001				VARIACÃO (%)		PARTICIPACÃO (%)	
E	DA	VARIÁVEL	SAFRA/2000	*MÊS ANTERIOR*	*MÊS ATUAL*	(6/4)	(6/5)	*SAFRA 2000*	*SAFRA 2001*	
UNIDADES DA FEDERAÇÃO	*CULTURA*									
1	2	3	4	5	6	7	8	9	10	
MINAS GERAIS	C	ÁREA I	40 553	44 642	44 642	10.08	-	4.76	5.44	
		ÁREA II	40 553	44 642	44 642	10.08	-	4.77	5.44	
		PRODUÇÃO	416 277	458 250	458 250	10.08	-	2.32	2.61	
		REND.MÉDIO	10 265	10 265	10 265	-	-	-	-	
ESPÍRITO SANTO	C	ÁREA I	2 618	2 851	2 851	8.90	-	0.31	0.35	
		ÁREA II	2 618	2 735	2 735	4.47	-	0.31	0.33	
		PRODUÇÃO	26 379	29 921	29 921	13.43	-	0.15	0.17	
		REND.MÉDIO	10 076	10 940	10 940	8.57	-	-	-	
RIO DE JANEIRO	C	ÁREA I	11 293	7 958	7 881	-30.21	-0.97	1.33	0.96	
		ÁREA II	11 293	7 958	7 881	-30.21	-0.97	1.33	0.96	
		PRODUÇÃO	164 629	116 008	114 754	-30.30	-1.08	0.92	0.65	
		REND.MÉDIO	14 578	14 578	14 561	-0.12	-0.12	-	-	
SÃO PAULO	C	ÁREA I	609 440	581 487	581 487	-4.59	-	71.58	70.85	
		ÁREA II	609 440	581 487	581 487	-4.59	-	71.63	70.90	
		PRODUÇÃO	14 413 256	13 529 892	13 529 892	-6.13	-	80.33	77.15	
		REND.MÉDIO	23 650	23 268	23 268	-1.62	-	-	-	
SUL	C	ÁREA I	50 811	50 226	49 842	-1.91	-0.76	5.97	6.07	
		ÁREA II	50 635	50 199	49 815	-1.62	-0.76	5.95	6.07	
		PRODUÇÃO	669 467	665 931	666 616	-0.43	0.10	3.73	3.80	
		REND.MÉDIO	13 221	13 266	13 382	1.22	0.87	-	-	
PARANÁ	C	ÁREA I	11 000	11 500	11 600	5.45	0.87	1.29	1.41	
		ÁREA II	11 000	11 500	11 600	5.45	0.87	1.29	1.41	
		PRODUÇÃO	159 500	166 750	174 000	9.09	4.35	0.89	0.99	
		REND.MÉDIO	14 500	14 500	15 000	3.45	3.45	-	-	
SANTA CATARINA	C	ÁREA I	12 454	11 431	11 332	-9.01	-0.87	1.46	1.38	
		ÁREA II	12 283	11 431	11 332	-7.74	-0.87	1.44	1.38	
		PRODUÇÃO	157 701	150 638	147 297	-6.60	-2.22	0.88	0.84	
		REND.MÉDIO	12 839	13 178	12 998	1.24	-1.37	-	-	
RIO GRANDE DO SUL	C	ÁREA I	27 357	27 295	26 910	-1.63	-1.41	3.21	3.28	
		ÁREA II	27 352	27 268	26 883	-1.71	-1.41	3.21	3.28	
		PRODUÇÃO	352 266	348 543	345 319	-1.97	-0.92	1.96	1.97	
		REND.MÉDIO	12 879	12 782	12 845	-0.26	0.49	-	-	
CENTRO-OESTE	C	ÁREA I	9 261	8 847	8 847	-4.47	-	1.09	1.08	
		ÁREA II	9 122	8 710	8 710	-4.52	-	1.07	1.06	
		PRODUÇÃO	155 455	131 308	131 055	-15.70	-0.19	0.87	0.75	
		REND.MÉDIO	17 042	15 076	15 046	-11.71	-0.20	-	-	
MATO GROSSO DO SUL	C	ÁREA I	766	775	775	1.17	-	0.09	0.09	
		ÁREA II	627	643	643	2.55	-	0.07	0.08	
		PRODUÇÃO	9 318	9 496	9 243	-0.80	-2.66	0.05	0.05	
		REND.MÉDIO	14 862	14 768	14 375	-3.28	-2.66	-	-	
MATO GROSSO	C	ÁREA I	1 343	1 381	1 381	2.83	-	0.16	0.17	
		ÁREA II	1 343	1 381	1 381	2.83	-	0.16	0.17	
		PRODUÇÃO	15 397	14 626	14 626	-5.01	-	0.09	0.08	
		REND.MÉDIO	11 465	10 591	10 591	-7.62	-	-	-	
GOIÁS	C	ÁREA I	6 609	6 201	6 201	-6.17	-	0.78	0.76	
		ÁREA II	6 609	6 201	6 201	-6.17	-	0.78	0.76	
		PRODUÇÃO	117 933	96 116	96 116	-18.50	-	0.66	0.55	
		REND.MÉDIO	17 844	15 500	15 500	-13.14	-	-	-	
DISTRITO FEDERAL	C	ÁREA I	543	490	490	-9.76	-	0.06	0.06	
		ÁREA II	543	485	485	-10.68	-	0.06	0.06	
		PRODUÇÃO	12 807	11 070	11 070	-13.56	-	0.07	0.06	
		REND.MÉDIO	23 586	22 825	22 825	-3.23	-	-	-	

NOTAS - 1. SITUAÇÃO DA CULTURA: P (ÁREA I: DESTINADA À COLHEITA NO ANO, ÁREA II: A SER COLHIDA; PRODUÇÃO E RENDIMENTO MÉDIO ESPERADOS);
C (ÁREA I: DESTINADA À COLHEITA NO ANO, ÁREA II: COLHIDA; PRODUÇÃO E RENDIMENTO MÉDIO OBTIDOS).
A DIFERENÇA ENTRE AS ÁREAS I E II REFERE-SE A ÁREA PERDIDA.

2. ÁREA (ha), PRODUÇÃO (t) E RENDIMENTO MÉDIO (kg/ha).
NOS DADOS REFERENTES AO ANO ATUAL FORAM REPETIDAS AS INFORMAÇÕES DA SAFRA ANTERIOR PARA AS UNIDADES DA FEDERAÇÃO QUE AINDA NÃO OBTIVERAM SUAS ESTIMATIVAS NESTE ANO.

MAÇÃ

GRANDES REGIÕES		*SITUAÇÃO*	S A F R A / 2001				VARIACÃO (%)		PARTICIPACÃO (%)	
E	UNIDADES DA FEDERAÇÃO	DA	SAFRA/2000	*MÊS ANTERIOR	*MÊS ATUAL	(6/4)	(6/5)	*SAFRA 2000	*SAFRA 2001	
1	2	VARIÁVEL	3	4	5	6	7	8	9	
		CULTURA								
		1	2	3	4	5	6	7	8	
TOTAL	C	ÁREA I	32 233	30 750	30 750	-4.60	-	100.00	100.00
			ÁREA II	30 041	30 720	30 720	2.26	-	100.00	100.00
			PRODUÇÃO	969 085	705 515	705 515	-27.20	-	100.00	100.00
			REND.MÉDIO	32 259	22 966	22 966	-28.81	-	-	-
SUDESTE	C	ÁREA I	363	240	240	-33.88	-	1.13	0.78
			ÁREA II	363	240	240	-33.88	-	1.21	0.78
			PRODUÇÃO	3 677	2 820	2 820	-23.31	-	0.38	0.40
			REND.MÉDIO	10 129	11 750	11 750	16.00	-	-	-
SÃO PAULO	C	ÁREA I	363	240	240	-33.88	-	1.13	0.78
			ÁREA II	363	240	240	-33.88	-	1.21	0.78
			PRODUÇÃO	3 677	2 820	2 820	-23.31	-	0.38	0.40
			REND.MÉDIO	10 129	11 750	11 750	16.00	-	-	-
SUL	C	ÁREA I	31 870	30 510	30 510	-4.27	-	98.87	99.22
			ÁREA II	29 678	30 480	30 480	2.70	-	98.79	99.22
			PRODUÇÃO	965 408	702 695	702 695	-27.21	-	99.62	99.60
			REND.MÉDIO	32 529	23 054	23 054	-29.13	-	-	-
PARANÁ	C	ÁREA I	1 500	1 400	1 400	-6.67	-	4.65	4.55
			ÁREA II	1 500	1 400	1 400	-6.67	-	4.99	4.56
			PRODUÇÃO	31 005	19 500	19 500	-37.11	-	3.20	2.76
			REND.MÉDIO	20 670	13 929	13 929	-32.61	-	-	-
SANTA CATARINA	C	ÁREA I	16 779	15 377	15 377	-8.36	-	52.06	50.01
			ÁREA II	14 593	15 377	15 377	5.37	-	48.58	50.06
			PRODUÇÃO	500 131	378 748	378 748	-24.27	-	51.61	53.68
			REND.MÉDIO	34 272	24 631	24 631	-28.13	-	-	-
RIO GRANDE DO SUL	...	C	ÁREA I	13 591	13 733	13 733	1.04	-	42.16	44.66
			ÁREA II	13 585	13 703	13 703	0.87	-	45.22	44.61
			PRODUÇÃO	434 272	304 447	304 447	-29.89	-	44.81	43.15
			REND.MÉDIO	31 967	22 218	22 218	-30.50	-	-	-

NOTAS - 1. SITUAÇÃO DA CULTURA: P (ÁREA I: DESTINADA À COLHEITA NO ANO, ÁREA II: A SER COLHIDA; PRODUÇÃO E RENDIMENTO MÉDIO ESPERADOS);
C (ÁREA I: DESTINADA À COLHEITA NO ANO, ÁREA II: COLHIDA; PRODUÇÃO E RENDIMENTO MÉDIO OBTIDOS).
A DIFERENÇA ENTRE AS ÁREAS I E II REFERE-SE A ÁREA PERDIDA.

2. ÁREA (ha), PRODUÇÃO (t) E RENDIMENTO MÉDIO (kg/ha).
NOS DADOS REFERENTES AO ANO ATUAL FORAM REPETIDAS AS INFORMAÇÕES DA SAFRA ANTERIOR PARA AS UNIDADES DA FEDERAÇÃO QUE AINDA NÃO OBTIVERAM SUAS ESTIMATIVAS NESTE ANO.

MALVA (fibra)

GRANDES REGIÕES		*SITUAÇÃO*	S A F R A / 2001			VARIACÃO (%)		PARTICIPACÃO (%)	
E	DA	VARIÁVEL	SAFRA/2000	*MÊS ANTERIOR	*MÊS ATUAL	(6/4)	(6/5)	*SAFRA 2000	*SAFRA 2001
UNIDADES DA FEDERAÇÃO	*CULTURA								
1	2	3	4	5	6	7	8	9	10
TOTAL	C	ÁREA I	4 955	5 335	5 395	8.88	1.12	100.00	100.00
		ÁREA II	3 813	4 810	4 810	26.15	-	100.00	100.00
		PRODUÇÃO	5 974	5 869	5 869	-1.76	-	100.00	100.00
		REND.MÉDIO	1 567	1 220	1 220	-22.14	-	-	-
NORTE	C	ÁREA I	4 930	5 313	5 373	8.99	1.13	99.50	99.59
		ÁREA II	3 788	4 788	4 788	26.40	-	99.34	99.54
		PRODUÇÃO	5 965	5 861	5 861	-1.74	-	99.85	99.86
		REND.MÉDIO	1 575	1 224	1 224	-22.29	-	-	-
AMAZONAS	C	ÁREA I	3 743	3 933	3 993	6.68	1.53	75.54	74.01
		ÁREA II	2 601	3 433	3 433	31.99	-	68.21	71.37
		PRODUÇÃO	5 017	4 613	4 613	-8.05	-	83.98	78.60
		REND.MÉDIO	1 929	1 344	1 344	-30.33	-	-	-
PARÁ	C	ÁREA I	1 187	1 380	1 380	16.26	-	23.96	25.58
		ÁREA II	1 187	1 355	1 355	14.15	-	31.13	28.17
		PRODUÇÃO	948	1 248	1 248	31.65	-	15.87	21.26
		REND.MÉDIO	799	921	921	15.27	-	-	-
NORDESTE	C	ÁREA I	25	22	22	-12.00	-	0.50	0.41
		ÁREA II	25	22	22	-12.00	-	0.66	0.46
		PRODUÇÃO	9	8	8	-11.11	-	0.15	0.14
		REND.MÉDIO	360	364	364	1.11	-	-	-
MARANHÃO	C	ÁREA I	25	22	22	-12.00	-	0.50	0.41
		ÁREA II	25	22	22	-12.00	-	0.66	0.46
		PRODUÇÃO	9	8	8	-11.11	-	0.15	0.14
		REND.MÉDIO	360	364	364	1.11	-	-	-

NOTAS - 1. SITUAÇÃO DA CULTURA: P (ÁREA I: PLANTADA; ÁREA II: A SER COLHIDA; PRODUÇÃO E RENDIMENTO MÉDIO ESPERADOS);
C (ÁREA I: PLANTADA; ÁREA II: COLHIDA; PRODUÇÃO E RENDIMENTO MÉDIO OBTIDOS).
A DIFERENÇA ENTRE AS ÁREAS I E II REFERE-SE À ÁREA PERDIDA.

2. ÁREA (ha), PRODUÇÃO (t) E RENDIMENTO MÉDIO (kg/ha).
NOS DADOS REFERENTES AO ANO ATUAL FORAM REPETIDAS AS INFORMAÇÕES DA SAFRA ANTERIOR PARA AS UNIDADES DA FEDERAÇÃO QUE AINDA NÃO OBTIVERAM SUAS ESTIMATIVAS NESTE ANO.

MAMONA

GRANDES REGIÕES E UNIDADES DA FEDERAÇÃO		*SITUAÇÃO* DA VARIÁVEL	S A F R A / 2001				VARIACÃO (%)		PARTICIPACÃO (%)	
1	2	3	4	5	6	7	8	9	10	
		SAFRA/2000	MÊS ANTERIOR	MÊS ATUAL	(6/4)	(6/5)	SAFRA 2000	SAFRA 2001		
TOTAL	C	ÁREA I	203 425	148 078	161 774	-20.47	9.25	100.00	100.00	
		ÁREA II	195 045	143 752	157 475	-19.26	9.55	100.00	100.00	
		PRODUÇÃO	100 732	86 740	80 078	-20.50	-7.68	100.00	100.00	
		REND. MÉDIO	516	603	509	-1.36	-15.59	-	-	
NORDESTE	C	ÁREA I	185 649	142 217	155 912	-16.02	9.63	91.26	96.38	
		ÁREA II	177 269	137 891	151 613	-14.47	9.95	90.89	96.28	
		PRODUÇÃO	87 311	79 937	73 299	-16.05	-8.30	86.68	91.53	
		REND. MÉDIO	493	580	483	-2.03	-16.72	-	-	
PIAUI	C	ÁREA I	429	216	216	-49.65	-	0.21	0.13	
		ÁREA II	429	216	216	-49.65	-	0.22	0.14	
		PRODUÇÃO	488	85	85	-82.58	-	0.48	0.11	
		REND. MÉDIO	1 138	394	394	-65.38	-	-	-	
CEARÁ	C	ÁREA I	2 627	2 405	2 405	-8.45	-	1.29	1.49	
		ÁREA II	2 627	2 403	2 403	-8.53	-	1.35	1.53	
		PRODUÇÃO	2 245	1 428	1 428	-36.39	-	2.23	1.78	
		REND. MÉDIO	855	594	594	-30.53	-	-	-	
PARAIBA	C	ÁREA I	11	10	10	-9.09	-	0.01	0.01	
		ÁREA II	11	10	7	-36.36	-30.00	0.01	0.00	
		PRODUÇÃO	5	6	3	-40.00	-50.00	0.00	0.00	
		REND. MÉDIO	455	600	429	-5.71	-28.50	-	-	
PERNAMBUCO	C	ÁREA I	1 247	1 159	1 159	-7.06	-	0.61	0.72	
		ÁREA II	1 247	902	902	-27.67	-	0.64	0.57	
		PRODUÇÃO	620	362	362	-41.61	-	0.62	0.45	
		REND. MÉDIO	497	401	401	-19.32	-	-	-	
BAHIA	C	ÁREA I	181 335	138 427	152 122	-16.11	9.89	89.14	94.03	
		ÁREA II	172 955	134 360	148 085	-14.38	10.22	88.67	94.04	
		PRODUÇÃO	83 953	78 056	71 421	-14.93	-8.50	83.34	89.19	
		REND. MÉDIO	485	581	482	-0.62	-17.04	-	-	
SUDESTE	C	ÁREA I	17 726	5 811	5 812	-67.21	0.02	8.71	3.59	
		ÁREA II	17 726	5 811	5 812	-67.21	0.02	9.09	3.69	
		PRODUÇÃO	13 351	6 733	6 709	-49.75	-0.36	13.25	8.38	
		REND. MÉDIO	753	1 159	1 154	53.25	-0.43	-	-	
MINAS GERAIS	C	ÁREA I	14 886	3 511	3 512	-76.41	0.03	7.32	2.17	
		ÁREA II	14 886	3 511	3 512	-76.41	0.03	7.63	2.23	
		PRODUÇÃO	9 201	3 033	3 009	-67.30	-0.79	9.13	3.76	
		REND. MÉDIO	618	864	857	38.67	-0.81	-	-	
SÃO PAULO	C	ÁREA I	2 840	2 300	2 300	-19.01	-	1.40	1.42	
		ÁREA II	2 840	2 300	2 300	-19.01	-	1.46	1.46	
		PRODUÇÃO	4 150	3 700	3 700	-10.84	-	4.12	4.62	
		REND. MÉDIO	1 461	1 609	1 609	10.13	-	-	-	
SUL	C	ÁREA I	50	50	50	-	-	0.02	0.03	
		ÁREA II	50	50	50	-	-	0.03	0.03	
		PRODUÇÃO	70	70	70	-	-	0.07	0.09	
		REND. MÉDIO	1 400	1 400	1 400	-	-	-	-	
PARANÁ	C	ÁREA I	50	50	50	-	-	0.02	0.03	
		ÁREA II	50	50	50	-	-	0.03	0.03	
		PRODUÇÃO	70	70	70	-	-	0.07	0.09	
		REND. MÉDIO	1 400	1 400	1 400	-	-	-	-	

NOTAS - 1. SITUAÇÃO DA CULTURA: P (ÁREA I: PLANTADA; ÁREA II: A SER COLHIDA; PRODUÇÃO E RENDIMENTO MÉDIO ESPERADOS);
C (ÁREA I: PLANTADA; ÁREA II: COLHIDA; PRODUÇÃO E RENDIMENTO MÉDIO OBTIDOS).
A DIFERENÇA ENTRE AS ÁREAS I E II REFERE-SE À ÁREA PERDIDA.

2. ÁREA (ha), PRODUÇÃO (t) E RENDIMENTO MÉDIO (kg/ha).

NOS DADOS REFERENTES AO ANO ATUAL FORAM REPETIDAS AS INFORMAÇÕES DA SAFRA ANTERIOR PARA AS UNIDADES DA FEDERAÇÃO QUE AINDA NÃO OBTIVERAM SUAS ESTIMATIVAS NESTE ANO.

MANDIOCA

GRANDES REGIÕES		*SITUAÇÃO*	S A F R A / 2001			VARIACÃO (%)		PARTICIPACÃO (%)	
E	DA	VARIÁVEL	SAFRA/2000	MÊS ANTERIOR	MÊS ATUAL	(6/4)	(6/5)	SAFRA 2000	SAFRA 2001
UNIDADES DA FEDERAÇÃO	*CULTURA								
1	2	3	4	5	6	7	8	9	10
TOTAL	C	ÁREA I	1 734 969	1 813 084	1 751 004	0.92	-3.42	100.00	100.00
		ÁREA II	1 721 739	1 740 865	1 659 666	-3.61	-4.66	100.00	100.00
		PRODUÇÃO	23 335 974	24 087 730	22 527 634	-3.46	-6.48	100.00	100.00
		REND. MÉDIO	13 554	13 837	13 574	0.15	-1.90	-	-
NORTE	C	ÁREA I	452 690	462 727	463 020	2.28	0.06	26.09	26.44
		ÁREA II	449 719	437 620	436 561	-2.93	-0.24	26.12	26.30
		PRODUÇÃO	5 940 607	5 875 743	5 867 057	-1.24	-0.15	25.46	26.04
		REND. MÉDIO	13 210	13 427	13 439	1.73	0.09	-	-
RONDÔNIA	C	ÁREA I	15 765	17 660	18 040	14.43	2.15	0.91	1.03
		ÁREA II	15 765	17 660	18 040	14.43	2.15	0.92	1.09
		PRODUÇÃO	245 469	284 936	290 920	18.52	2.10	1.05	1.29
		REND. MÉDIO	15 571	16 135	16 126	3.56	-0.06	-	-
ACRE	C	ÁREA I	21 107	19 264	19 177	-9.14	-0.45	1.22	1.10
		ÁREA II	21 107	19 154	18 067	-14.40	-5.68	1.23	1.09
		PRODUÇÃO	355 779	328 846	317 572	-10.74	-3.43	1.52	1.41
		REND. MÉDIO	16 856	17 169	17 577	4.28	2.38	-	-
AMAZONAS	C	ÁREA I	95 256	95 256	95 256	-	-	5.49	5.44
		ÁREA II	94 942	95 226	94 874	-0.07	-0.37	5.51	5.72
		PRODUÇÃO	957 434	960 258	956 862	-0.06	-0.35	4.10	4.25
		REND. MÉDIO	10 084	10 084	10 086	0.02	0.02	-	-
RORAIMA	C	ÁREA I	4 700	4 500	4 500	-4.26	-	0.27	0.26
		ÁREA II	4 500	4 500	4 500	-	-	0.26	0.27
		PRODUÇÃO	58 500	58 500	58 500	-	-	0.25	0.26
		REND. MÉDIO	13 000	13 000	13 000	-	-	-	-
PARÁ	C	ÁREA I	298 839	285 024	285 024	-4.62	-	17.22	16.28
		ÁREA II	296 382	283 225	283 225	-4.44	-	17.21	17.07
		PRODUÇÃO	4 097 392	4 009 563	4 009 563	-2.14	-	17.56	17.80
		REND. MÉDIO	13 825	14 157	14 157	2.40	-	-	-
AMAPÁ	C	ÁREA I	5 000	7 107	7 107	42.14	-	0.29	0.41
		ÁREA II	5 000	6 856	6 856	37.12	-	0.29	0.41
		PRODUÇÃO	47 500	65 279	65 279	37.43	-	0.20	0.29
		REND. MÉDIO	9 500	9 521	9 521	0.22	-	-	-
TOCANTINS	C	ÁREA I	12 023	33 916	33 916	182.09	-	0.69	1.94
		ÁREA II	12 023	10 999	10 999	-8.52	-	0.70	0.66
		PRODUÇÃO	178 533	168 361	168 361	-5.70	-	0.77	0.75
		REND. MÉDIO	14 849	15 307	15 307	3.08	-	-	-
NORDESTE	C	ÁREA I	748 256	784 719	774 222	3.47	-1.34	43.13	44.22
		ÁREA II	740 034	737 714	709 900	-4.07	-3.77	42.98	42.77
		PRODUÇÃO	8 014 327	7 962 313	7 528 985	-6.06	-5.44	34.34	33.42
		REND. MÉDIO	10 830	10 793	10 606	-2.07	-1.73	-	-
MARANHÃO	C	ÁREA I	134 688	140 659	140 659	4.43	-	7.76	8.03
		ÁREA II	134 688	140 659	140 659	4.43	-	7.82	8.48
		PRODUÇÃO	937 693	1 046 222	1 045 534	11.50	-0.07	4.02	4.64
		REND. MÉDIO	6 962	7 438	7 433	6.77	-0.07	-	-
PIAUI	C	ÁREA I	35 532	41 259	41 259	16.12	-	2.05	2.36
		ÁREA II	35 532	41 259	41 259	16.12	-	2.06	2.49
		PRODUÇÃO	403 703	429 287	429 287	6.34	-	1.73	1.91
		REND. MÉDIO	11 362	10 405	10 405	-8.42	-	-	-
CEARÁ	C	ÁREA I	84 029	84 308	84 308	0.33	-	4.84	4.81
		ÁREA II	84 029	84 308	84 308	0.33	-	4.88	5.08
		PRODUÇÃO	712 178	731 796	731 796	2.75	-	3.05	3.25
		REND. MÉDIO	8 475	8 680	8 680	2.42	-	-	-
RIO GRANDE DO NORTE	C	ÁREA I	41 194	37 088	37 888	-8.03	2.16	2.37	2.16
		ÁREA II	40 401	34 435	34 978	-13.42	1.58	2.35	2.11
		PRODUÇÃO	366 602	308 960	314 324	-14.26	1.74	1.57	1.40
		REND. MÉDIO	9 074	8 972	8 986	-0.97	0.16	-	-
PARAÍBA	C	ÁREA I	30 356	25 655	24 925	-17.89	-2.85	1.75	1.42
		ÁREA II	30 348	25 562	24 757	-18.42	-3.15	1.76	1.49
		PRODUÇÃO	263 997	220 089	208 823	-20.90	-5.12	1.13	0.93
		REND. MÉDIO	8 699	8 610	8 435	-3.03	-2.03	-	-

MANDIOCA

GRANDES REGIÕES		*SITUAÇÃO*	S A F R A / 2001				VARIACÃO (%)		PARTICIPACÃO (%)	
E	DA	VARIÁVEL	SAFRA/2000	MÊS ANTERIOR	MÊS ATUAL	(6/4)	(6/5)	SAFRA 2000	SAFRA 2001	
UNIDADES DA FEDERAÇÃO	*CULTURA									
1	2	3	4	5	6	7	8	9	10	
PERNAMBUCO	C	ÁREA I	41 565	89 617	89 617	115.61	-	2.40	5.12	
		ÁREA II	40 809	45 358	45 358	11.15	-	2.37	2.73	
		PRODUÇÃO	380 449	424 368	424 368	11.54	-	1.63	1.88	
		REND. MÉDIO	9 323	9 356	9 356	0.35	-	-	-	
ALAGOAS	C	ÁREA I	25 106	23 881	23 881	-4.88	-	1.45	1.36	
		ÁREA II	25 106	23 881	23 881	-4.88	-	1.46	1.44	
		PRODUÇÃO	360 952	350 291	350 291	-2.95	-	1.55	1.55	
		REND. MÉDIO	14 377	14 668	14 668	2.02	-	-	-	
SERGIPE	C	ÁREA I	30 285	32 169	32 040	5.79	-0.40	1.75	1.83	
		ÁREA II	30 285	32 169	32 040	5.79	-0.40	1.76	1.93	
		PRODUÇÃO	444 800	467 697	465 689	4.70	-0.43	1.91	2.07	
		REND. MÉDIO	14 687	14 539	14 535	-1.03	-0.03	-	-	
BAHIA	C	ÁREA I	325 501	310 083	299 645	-7.94	-3.37	18.76	17.11	
		ÁREA II	318 836	310 083	282 660	-11.35	-8.84	18.52	17.03	
		PRODUÇÃO	4 143 953	3 983 603	3 558 873	-14.12	-10.66	17.76	15.80	
		REND. MÉDIO	12 997	12 847	12 591	-3.12	-1.99	-	-	
SUDESTE	C	ÁREA I	132 993	138 403	135 483	1.87	-2.11	7.67	7.74	
		ÁREA II	132 993	138 396	135 476	1.87	-2.11	7.72	8.16	
		PRODUÇÃO	2 124 736	2 349 915	2 315 413	8.97	-1.47	9.10	10.28	
		REND. MÉDIO	15 976	16 980	17 091	6.98	0.65	-	-	
MINAS GERAIS	C	ÁREA I	69 509	67 044	64 124	-7.75	-4.36	4.01	3.66	
		ÁREA II	69 509	67 044	64 124	-7.75	-4.36	4.04	3.86	
		PRODUÇÃO	901 579	860 276	825 774	-8.41	-4.01	3.86	3.67	
		REND. MÉDIO	12 971	12 832	12 878	-0.72	0.36	-	-	
ESPÍRITO SANTO	C	ÁREA I	16 216	16 633	16 633	2.57	-	0.93	0.95	
		ÁREA II	16 216	16 633	16 633	2.57	-	0.94	1.00	
		PRODUÇÃO	254 734	267 025	267 025	4.83	-	1.09	1.19	
		REND. MÉDIO	15 709	16 054	16 054	2.20	-	-	-	
RIO DE JANEIRO	C	ÁREA I	12 948	12 716	12 716	-1.79	-	0.75	0.73	
		ÁREA II	12 948	12 709	12 709	-1.85	-	0.75	0.77	
		PRODUÇÃO	198 533	178 914	178 914	-9.88	-	0.85	0.79	
		REND. MÉDIO	15 333	14 078	14 078	-8.18	-	-	-	
SÃO PAULO	C	ÁREA I	34 320	42 010	42 010	22.41	-	1.98	2.40	
		ÁREA II	34 320	42 010	42 010	22.41	-	1.99	2.53	
		PRODUÇÃO	769 890	1 043 700	1 043 700	35.56	-	3.30	4.63	
		REND. MÉDIO	22 433	24 844	24 844	10.75	-	-	-	
SUL	C	ÁREA I	321 632	337 281	294 035	-8.58	-12.82	18.54	16.79	
		ÁREA II	321 492	337 269	294 023	-8.54	-12.82	18.67	17.72	
		PRODUÇÃO	6 039 326	6 462 889	5 527 383	-8.48	-14.48	25.88	24.54	
		REND. MÉDIO	18 785	19 162	18 799	0.07	-1.89	-	-	
PARANÁ	C	ÁREA I	192 300	213 974	170 914	-11.12	-20.12	11.08	9.76	
		ÁREA II	192 300	213 974	170 914	-11.12	-20.12	11.17	10.30	
		PRODUÇÃO	4 050 000	4 493 454	3 557 372	-12.16	-20.83	17.36	15.79	
		REND. MÉDIO	21 061	21 000	20 814	-1.17	-0.89	-	-	
SANTA CATARINA	C	ÁREA I	38 799	38 069	37 983	-2.10	-0.23	2.24	2.17	
		ÁREA II	38 799	38 069	37 983	-2.10	-0.23	2.25	2.29	
		PRODUÇÃO	691 996	712 175	708 950	2.45	-0.45	2.97	3.15	
		REND. MÉDIO	17 835	18 707	18 665	4.65	-0.22	-	-	
RIO GRANDE DO SUL	C	ÁREA I	90 533	85 238	85 138	-5.96	-0.12	5.22	4.86	
		ÁREA II	90 393	85 226	85 126	-5.83	-0.12	5.25	5.13	
		PRODUÇÃO	1 297 330	1 257 260	1 261 061	-2.80	0.30	5.56	5.60	
		REND. MÉDIO	14 352	14 752	14 814	3.22	0.42	-	-	
CENTRO-OESTE	C	ÁREA I	79 398	89 954	84 244	6.10	-6.35	4.58	4.81	
		ÁREA II	77 501	89 866	83 706	8.01	-6.85	4.50	5.04	
		PRODUÇÃO	1 216 978	1 436 870	1 288 796	5.90	-10.31	5.22	5.72	
		REND. MÉDIO	15 703	15 989	15 397	-1.95	-3.70	-	-	
MATO GROSSO DO SUL	C	ÁREA I	34 416	40 424	34 718	0.88	-14.12	1.98	1.98	
		ÁREA II	32 519	40 336	34 180	5.11	-15.26	1.89	2.06	
		PRODUÇÃO	591 231	767 644	620 097	4.88	-19.22	2.53	2.75	
		REND. MÉDIO	18 181	19 031	18 142	-0.21	-4.67	-	-	

MANDIOCA

GRANDES REGIÕES		*SITUAÇÃO*	S A F R A / 2001				VARIACÃO (%)		PARTICIPACÃO (%)	
E	DA	VARIÁVEL	SAFRA/2000	MÊS ANTERIOR	MÊS ATUAL	(6/4)	(6/5)	SAFRA 2000	SAFRA 2001	
UNIDADES DA FEDERAÇÃO	*CULTURA									
1	2	3	4	5	6	7	8	9	10	
MATO GROSSO	C	ÁREA I	27 317	32 617	32 617	19.40	-	1.57	1.86	
		ÁREA II	27 317	32 617	32 617	19.40	-	1.59	1.97	
		PRODUÇÃO	362 191	417 994	417 994	15.41	-	1.55	1.86	
		REND.MÉDIO	13 259	12 815	12 815	-3.35	-	-	-	
GOIÁS	C	ÁREA I	16 956	16 178	16 178	-4.59	-	0.98	0.92	
		ÁREA II	16 956	16 178	16 178	-4.59	-	0.98	0.97	
		PRODUÇÃO	251 892	239 913	239 913	-4.76	-	1.08	1.06	
		REND.MÉDIO	14 856	14 830	14 830	-0.18	-	-	-	
DISTRITO FEDERAL	C	ÁREA I	709	735	731	3.10	-0.54	0.04	0.04	
		ÁREA II	709	735	731	3.10	-0.54	0.04	0.04	
		PRODUÇÃO	11 664	11 319	10 792	-7.48	-4.66	0.05	0.05	
		REND.MÉDIO	16 451	15 400	14 763	-10.26	-4.14	-	-	

NOTAS - 1. SITUAÇÃO DA CULTURA: P (ÁREA I: DESTINADA À COLHEITA NO ANO, ÁREA II: A SER COLHIDA; PRODUÇÃO E RENDIMENTO MÉDIO ESPERADOS);
C (ÁREA I: DESTINADA À COLHEITA NO ANO, ÁREA II: COLHIDA; PRODUÇÃO E RENDIMENTO MÉDIO OBTIDOS).
A DIFERENÇA ENTRE AS ÁREAS I E II REFERE-SE A ÁREA PERDIDA.

2. ÁREA (ha), PRODUÇÃO (t) E RENDIMENTO MÉDIO (kg/ha).
NOS DADOS REFERENTES AO ANO ATUAL FORAM REPETIDAS AS INFORMAÇÕES DA SAFRA ANTERIOR PARA AS UNIDADES DA FEDERAÇÃO QUE AINDA NÃO OBTIVERAM SUAS ESTIMATIVAS NESTE ANO.

MILHO (em grão) - 1ª safra

GRANDES REGIÕES		*SITUAÇÃO*	S A F R A / 2001			VARIACÃO (%)		PARTICIPACÃO (%)	
E	DA	VARIÁVEL	SAFRA/2000	MÊS ANTERIOR	MÊS ATUAL	(6/4)	(6/5)	SAFRA 2000	SAFRA 2001
UNIDADES DA FEDERAÇÃO	*CULTURA								
1	2	3	4	5	6	7	8	9	10
TOTAL	C	ÁREA I	9 771 367	10 486 630	10 496 037	7.42	0.09	100.00	100.00
		ÁREA II	9 565 402	10 014 301	10 028 687	4.84	0.14	100.00	100.00
		PRODUÇÃO	28 020 503	35 065 831	35 122 978	25.35	0.16	100.00	100.00
		REND. MÉDIO	2 929	3 502	3 502	19.56	-	-	-
NORTE	C	ÁREA I	668 768	553 027	538 315	-19.51	-2.66	6.84	5.13
		ÁREA II	616 206	542 992	528 286	-14.27	-2.71	6.44	5.27
		PRODUÇÃO	908 440	873 512	853 883	-6.01	-2.25	3.24	2.43
		REND. MÉDIO	1 474	1 609	1 616	9.63	0.44	-	-
RONDÔNIA	C	ÁREA I	129 953	118 942	104 836	-19.33	-11.86	1.33	1.00
		ÁREA II	129 953	118 942	104 836	-19.33	-11.86	1.36	1.05
		PRODUÇÃO	204 146	188 731	170 036	-16.71	-9.91	0.73	0.48
		REND. MÉDIO	1 571	1 587	1 622	3.25	2.21	-	-
ACRE	C	ÁREA I	31 902	29 809	29 778	-6.66	-0.10	0.33	0.28
		ÁREA II	31 902	29 504	29 473	-7.61	-0.11	0.33	0.29
		PRODUÇÃO	48 379	45 578	45 559	-5.83	-0.04	0.17	0.13
		REND. MÉDIO	1 516	1 545	1 546	1.98	0.06	-	-
AMAZONAS	C	ÁREA I	12 169	10 247	9 672	-20.52	-5.61	0.12	0.09
		ÁREA II	12 004	10 092	9 523	-20.67	-5.64	0.13	0.09
		PRODUÇÃO	17 966	15 211	14 296	-20.43	-6.02	0.06	0.04
		REND. MÉDIO	1 497	1 507	1 501	0.27	-0.40	-	-
RORAIMA	C	ÁREA I	15 200	11 000	11 000	-27.63	-	0.16	0.10
		ÁREA II	15 000	11 000	11 000	-26.67	-	0.16	0.11
		PRODUÇÃO	19 500	16 390	16 390	-15.95	-	0.07	0.05
		REND. MÉDIO	1 300	1 490	1 490	14.62	-	-	-
PARÁ	C	ÁREA I	419 719	319 059	319 059	-23.98	-	4.30	3.04
		ÁREA II	367 572	309 694	309 694	-15.75	-	3.84	3.09
		PRODUÇÃO	496 222	484 505	484 505	-2.36	-	1.77	1.38
		REND. MÉDIO	1 350	1 564	1 564	15.85	-	-	-
AMAPÁ	C	ÁREA I	1 200	2 095	2 095	74.58	-	0.01	0.02
		ÁREA II	1 200	1 885	1 885	57.08	-	0.01	0.02
		PRODUÇÃO	840	1 465	1 465	74.40	-	0.00	0.00
		REND. MÉDIO	700	777	777	11.00	-	-	-
TOCANTINS	C	ÁREA I	58 625	61 875	61 875	5.54	-	0.60	0.59
		ÁREA II	58 575	61 875	61 875	5.63	-	0.61	0.62
		PRODUÇÃO	121 387	121 632	121 632	0.20	-	0.43	0.35
		REND. MÉDIO	2 072	1 966	1 966	-5.12	-	-	-
NORDESTE	C	ÁREA I	2 299 475	2 279 099	2 297 168	-0.10	0.79	23.53	21.89
		ÁREA II	2 203 827	1 822 214	1 845 256	-16.27	1.26	23.04	18.40
		PRODUÇÃO	2 707 363	1 705 909	1 732 880	-35.99	1.58	9.66	4.93
		REND. MÉDIO	1 228	936	939	-23.53	0.32	-	-
MARANHÃO	C	ÁREA I	319 662	322 400	322 400	0.86	-	3.27	3.07
		ÁREA II	319 662	322 400	322 400	0.86	-	3.34	3.21
		PRODUÇÃO	314 140	310 141	310 141	-1.27	-	1.12	0.88
		REND. MÉDIO	983	962	962	-2.14	-	-	-
PIAUI	C	ÁREA I	275 315	277 962	277 962	0.96	-	2.82	2.65
		ÁREA II	272 496	277 962	277 962	2.01	-	2.85	2.77
		PRODUÇÃO	229 328	144 540	144 540	-36.97	-	0.82	0.41
		REND. MÉDIO	842	520	520	-38.24	-	-	-
CEARÁ	C	ÁREA I	618 826	619 265	619 265	0.07	-	6.33	5.90
		ÁREA II	618 176	603 601	603 601	-2.36	-	6.46	6.02
		PRODUÇÃO	635 222	244 580	244 580	-61.50	-	2.27	0.70
		REND. MÉDIO	1 028	405	405	-60.60	-	-	-
RIO GRANDE DO NORTE	C	ÁREA I	97 390	81 589	81 589	-16.22	-	1.00	0.78
		ÁREA II	93 196	36 999	36 999	-60.30	-	0.97	0.37
		PRODUÇÃO	57 564	7 752	7 716	-86.60	-0.46	0.21	0.02
		REND. MÉDIO	618	210	209	-66.18	-0.48	-	-
PARAÍBA	C	ÁREA I	174 785	140 658	139 483	-20.20	-0.84	1.79	1.33
		ÁREA II	169 464	17 559	18 427	-89.13	4.94	1.77	0.18
		PRODUÇÃO	125 242	7 944	7 723	-93.83	-2.78	0.45	0.02
		REND. MÉDIO	739	452	419	-43.30	-7.30	-	-

MILHO (em grão) - 1ª safra

GRANDES REGIÕES		*SITUAÇÃO*	S A F R A / 2001				VARIACÃO (%)		PARTICIPACÃO (%)	
E	DA	VARIÁVEL	SAFRA/2000	MÊS ANTERIOR	MÊS ATUAL	(6/4)	(6/5)	SAFRA 2000	SAFRA 2001	
UNIDADES DA FEDERAÇÃO	*CULTURA									
1	2	3	4	5	6	7	8	9	10	
PERNAMBUCO	C	ÁREA I	300 874	263 615	263 615	-12.38	-	3.08	2.51	
		ÁREA II	239 362	118 145	118 145	-50.64	-	2.50	1.18	
		PRODUÇÃO	139 562	20 174	20 174	-85.54	-	0.50	0.06	
		REND. MÉDIO	583	171	171	-70.67	-	-	-	
ALAGOAS	C	ÁREA I	70 895	72 939	64 764	-8.65	-11.21	0.73	0.62	
		ÁREA II	57 090	72 939	64 764	13.44	-11.21	0.60	0.65	
		PRODUÇÃO	42 544	62 914	52 795	24.10	-16.08	0.15	0.15	
		REND. MÉDIO	745	863	815	9.40	-5.56	-	-	
SERGIPE	C	ÁREA I	85 835	93 690	93 625	9.08	-0.07	0.88	0.89	
		ÁREA II	78 488	54 179	54 114	-31.05	-0.12	0.82	0.54	
		PRODUÇÃO	86 933	41 281	46 726	-46.25	13.19	0.31	0.13	
		REND. MÉDIO	1 108	762	863	-22.11	13.25	-	-	
BAHIA	C	ÁREA I	355 893	406 981	434 465	22.08	6.75	3.64	4.14	
		ÁREA II	355 893	318 430	348 844	-1.98	9.55	3.72	3.48	
		PRODUÇÃO	1 076 828	866 583	898 485	-16.56	3.68	3.84	2.56	
		REND. MÉDIO	3 026	2 721	2 576	-14.87	-5.33	-	-	
SUDESTE	C	ÁREA I	1 942 785	2 028 973	2 035 023	4.75	0.30	19.88	19.39	
		ÁREA II	1 942 785	2 028 947	2 034 997	4.75	0.30	20.31	20.29	
		PRODUÇÃO	6 912 750	7 407 982	7 442 587	7.66	0.47	24.67	21.19	
		REND. MÉDIO	3 558	3 651	3 657	2.78	0.16	-	-	
MINAS GERAIS	C	ÁREA I	1 197 665	1 182 195	1 188 245	-0.79	0.51	12.26	11.32	
		ÁREA II	1 197 665	1 182 195	1 188 245	-0.79	0.51	12.52	11.85	
		PRODUÇÃO	4 146 303	3 919 014	3 953 619	-4.65	0.88	14.80	11.26	
		REND. MÉDIO	3 462	3 315	3 327	-3.90	0.36	-	-	
ESPÍRITO SANTO	C	ÁREA I	45 304	46 265	46 265	2.12	-	0.46	0.44	
		ÁREA II	45 304	46 265	46 265	2.12	-	0.47	0.46	
		PRODUÇÃO	111 621	113 852	113 852	2.00	-	0.40	0.32	
		REND. MÉDIO	2 464	2 461	2 461	-0.12	-	-	-	
RIO DE JANEIRO	C	ÁREA I	16 366	14 348	14 348	-12.33	-	0.17	0.14	
		ÁREA II	16 366	14 322	14 322	-12.49	-	0.17	0.14	
		PRODUÇÃO	32 026	26 756	26 756	-16.46	-	0.11	0.08	
		REND. MÉDIO	1 957	1 868	1 868	-4.55	-	-	-	
SÃO PAULO	C	ÁREA I	683 450	786 165	786 165	15.03	-	6.99	7.49	
		ÁREA II	683 450	786 165	786 165	15.03	-	7.15	7.84	
		PRODUÇÃO	2 622 800	3 348 360	3 348 360	27.66	-	9.36	9.53	
		REND. MÉDIO	3 838	4 259	4 259	10.97	-	-	-	
SUL	C	ÁREA I	3 904 974	4 419 870	4 419 870	13.19	-	39.96	42.11	
		ÁREA II	3 854 414	4 416 830	4 416 830	14.59	-	40.30	44.04	
		PRODUÇÃO	13 170 509	19 389 222	19 389 222	47.22	-	47.00	55.20	
		REND. MÉDIO	3 417	4 390	4 390	28.48	-	-	-	
PARANÁ	C	ÁREA I	1 541 505	1 852 245	1 852 245	20.16	-	15.78	17.65	
		ÁREA II	1 541 505	1 852 245	1 852 245	20.16	-	16.12	18.47	
		PRODUÇÃO	5 835 000	9 351 801	9 351 801	60.27	-	20.82	26.63	
		REND. MÉDIO	3 785	5 049	5 049	33.39	-	-	-	
SANTA CATARINA	C	ÁREA I	826 010	896 112	896 112	8.49	-	8.45	8.54	
		ÁREA II	825 572	896 112	896 112	8.54	-	8.63	8.94	
		PRODUÇÃO	3 403 265	3 946 870	3 946 870	15.97	-	12.15	11.24	
		REND. MÉDIO	4 122	4 404	4 404	6.84	-	-	-	
RIO GRANDE DO SUL	C	ÁREA I	1 537 459	1 671 513	1 671 513	8.72	-	15.73	15.93	
		ÁREA II	1 487 337	1 668 473	1 668 473	12.18	-	15.55	16.64	
		PRODUÇÃO	3 932 244	6 090 551	6 090 551	54.89	-	14.03	17.34	
		REND. MÉDIO	2 644	3 650	3 650	38.05	-	-	-	
CENTRO-OESTE	C	ÁREA I	955 365	1 205 661	1 205 661	26.20	-	9.78	11.49	
		ÁREA II	948 170	1 203 318	1 203 318	26.91	-	9.91	12.00	
		PRODUÇÃO	4 321 441	5 689 206	5 704 406	32.00	0.27	15.42	16.24	
		REND. MÉDIO	4 558	4 728	4 741	4.01	0.27	-	-	
MATO GROSSO DO SUL	C	ÁREA I	138 772	213 898	213 898	54.14	-	1.42	2.04	
		ÁREA II	131 877	213 898	213 898	62.20	-	1.38	2.13	
		PRODUÇÃO	553 502	1 176 977	1 192 177	115.39	1.29	1.98	3.39	
		REND. MÉDIO	4 197	5 503	5 574	32.81	1.29	-	-	

MILHO (em grão) - 1ª safra

GRANDES REGIÕES		*SITUAÇÃO*	S A F R A / 2001				VARIACÃO (%)		PARTICIPACÃO (%)	
E	DA	VARIÁVEL	SAFRA/2000	*MÊS ANTERIOR*	MÊS ATUAL	(6/4)	(6/5)	SAFRA	SAFRA	
UNIDADES DA FEDERAÇÃO	*CULTURA*							2000	2001	
1	2	3	4	5	6	7	8	9	10	
MATO GROSSO	C	ÁREA I	184 508	222 641	222 641	20.67	-	1.89	2.12	
		ÁREA II	184 208	222 626	222 626	20.86	-	1.93	2.22	
		PRODUÇÃO	655 495	896 833	896 833	36.82	-	2.34	2.55	
		REND.MÉDIO	3 558	4 028	4 028	13.21	-	-	-	
GOIÁS	C	ÁREA I	604 967	740 607	740 607	22.42	-	6.19	7.06	
		ÁREA II	604 967	738 279	738 279	22.04	-	6.32	7.36	
		PRODUÇÃO	2 973 719	3 493 630	3 493 630	17.48	-	10.61	9.95	
		REND.MÉDIO	4 916	4 732	4 732	-3.74	-	-	-	
DISTRITO FEDERAL	C	ÁREA I	27 118	28 515	28 515	5.15	-	0.28	0.27	
		ÁREA II	27 118	28 515	28 515	5.15	-	0.28	0.28	
		PRODUÇÃO	138 725	121 766	121 766	-12.22	-	0.50	0.35	
		REND.MÉDIO	5 116	4 270	4 270	-16.54	-	-	-	

NOTAS - 1. SITUAÇÃO DA CULTURA: P (ÁREA I: PLANTADA; ÁREA II: A SER COLHIDA; PRODUÇÃO E RENDIMENTO MÉDIO ESPERADOS);
C (ÁREA I: PLANTADA; ÁREA II: COLHIDA; PRODUÇÃO E RENDIMENTO MÉDIO OBTIDOS).

A DIFERENÇA ENTRE AS ÁREAS I E II REFERE-SE A ÁREA PERDIDA.

2. ÁREA (ha), PRODUÇÃO (t) E RENDIMENTO MÉDIO (kg/ha).

NOS DADOS REFERENTES AO ANO ATUAL FORAM REPETIDAS AS INFORMAÇÕES DA SAFRA ANTERIOR PARA AS UNIDADES DA FEDERAÇÃO QUE AINDA NÃO OBTIVERAM SUAS ESTIMATIVAS NESTE ANO.

MILHO (em grão) - 2ª safra

GRANDES REGIÕES E UNIDADES DA FEDERAÇÃO		*SITUAÇÃO* DA VARIÁVEL	*SAFRA/2000	S A F R A / 2001			VARIACÃO (%)		PARTICIPACÃO (%)	
1	2	3	4	*MÊS ANTERIOR	*MÊS ATUAL	(6/4)	(6/5)	*SAFRA 2000	*SAFRA 2001	
				5	6	7	8	9	10	
TOTAL	C	ÁREA I	2 877 511	2 408 444	2 403 016	-16.49	-0.23	100.00	100.00	
		ÁREA II	2 049 315	2 340 372	2 348 848	14.62	0.36	100.00	100.00	
		PRODUÇÃO	3 858 889	6 345 409	6 333 669	64.13	-0.19	100.00	100.00	
		REND. MÉDIO	1 883	2 711	2 697	43.23	-0.52	-	-	
NORDESTE	C	ÁREA I	318 374	267 348	261 846	-17.76	-2.06	11.06	10.90	
		ÁREA II	318 374	215 323	223 725	-29.73	3.90	15.54	9.52	
		PRODUÇÃO	244 741	109 606	97 586	-60.13	-10.97	6.34	1.54	
		REND. MÉDIO	769	509	436	-43.30	-14.34	-	-	
BAHIA	C	ÁREA I	318 374	267 348	261 846	-17.76	-2.06	11.06	10.90	
		ÁREA II	318 374	215 323	223 725	-29.73	3.90	15.54	9.52	
		PRODUÇÃO	244 741	109 606	97 586	-60.13	-10.97	6.34	1.54	
		REND. MÉDIO	769	509	436	-43.30	-14.34	-	-	
SUDESTE	C	ÁREA I	441 494	387 700	387 774	-12.17	0.02	15.34	16.14	
		ÁREA II	441 494	387 700	387 774	-12.17	0.02	21.54	16.51	
		PRODUÇÃO	516 232	925 777	926 057	79.39	0.03	13.38	14.62	
		REND. MÉDIO	1 169	2 388	2 388	104.28	-	-	-	
MINAS GERAIS	C	ÁREA I	42 884	24 014	24 088	-43.83	0.31	1.49	1.00	
		ÁREA II	42 884	24 014	24 088	-43.83	0.31	2.09	1.03	
		PRODUÇÃO	85 922	73 091	73 371	-14.61	0.38	2.23	1.16	
		REND. MÉDIO	2 004	3 044	3 046	52.00	0.07	-	-	
ESPÍRITO SANTO	C	ÁREA I	200	316	316	58.00	-	0.01	0.01	
		ÁREA II	200	316	316	58.00	-	0.01	0.01	
		PRODUÇÃO	720	926	926	28.61	-	0.02	0.01	
		REND. MÉDIO	3 600	2 930	2 930	-18.61	-	-	-	
SÃO PAULO	C	ÁREA I	398 410	363 370	363 370	-8.79	-	13.85	15.12	
		ÁREA II	398 410	363 370	363 370	-8.79	-	19.44	15.47	
		PRODUÇÃO	429 590	851 760	851 760	98.27	-	11.13	13.45	
		REND. MÉDIO	1 078	2 344	2 344	117.44	-	-	-	
SUL	C	ÁREA I	1 125 860	945 525	945 525	-16.02	-	39.13	39.35	
		ÁREA II	435 638	945 525	945 525	117.04	-	21.26	40.25	
		PRODUÇÃO	1 129 973	2 914 159	2 914 159	157.90	-	29.28	46.01	
		REND. MÉDIO	2 594	3 082	3 082	18.81	-	-	-	
PARANÁ	C	ÁREA I	1 125 860	945 525	945 525	-16.02	-	39.13	39.35	
		ÁREA II	435 638	945 525	945 525	117.04	-	21.26	40.25	
		PRODUÇÃO	1 129 973	2 914 159	2 914 159	157.90	-	29.28	46.01	
		REND. MÉDIO	2 594	3 082	3 082	18.81	-	-	-	
CENTRO-OESTE	C	ÁREA I	991 783	807 871	807 871	-18.54	-	34.47	33.62	
		ÁREA II	853 809	791 824	791 824	-7.26	-	41.66	33.71	
		PRODUÇÃO	1 967 943	2 395 867	2 395 867	21.74	-	51.00	37.83	
		REND. MÉDIO	2 305	3 026	3 026	31.28	-	-	-	
MATO GROSSO DO SUL	C	ÁREA I	374 625	334 581	334 581	-10.69	-	13.02	13.92	
		ÁREA II	262 661	323 976	323 976	23.34	-	12.82	13.79	
		PRODUÇÃO	516 069	993 669	993 669	92.55	-	13.37	15.69	
		REND. MÉDIO	1 965	3 067	3 067	56.08	-	-	-	
MATO GROSSO	C	ÁREA I	376 921	315 444	315 444	-16.31	-	13.10	13.13	
		ÁREA II	356 271	313 794	313 794	-11.92	-	17.38	13.36	
		PRODUÇÃO	766 118	846 210	846 210	10.45	-	19.85	13.36	
		REND. MÉDIO	2 150	2 697	2 697	25.44	-	-	-	
GOIÁS	C	ÁREA I	240 237	157 846	157 846	-34.30	-	8.35	6.57	
		ÁREA II	234 877	154 054	154 054	-34.41	-	11.46	6.56	
		PRODUÇÃO	685 756	555 988	555 988	-18.92	-	17.77	8.78	
		REND. MÉDIO	2 920	3 609	3 609	23.60	-	-	-	

NOTAS - 1. SITUAÇÃO DA CULTURA: P (ÁREA I: PLANTADA; ÁREA II: A SER COLHIDA; PRODUÇÃO E RENDIMENTO MÉDIO ESPERADOS);
C (ÁREA I: PLANTADA; ÁREA II: COLHIDA; PRODUÇÃO E RENDIMENTO MÉDIO OBTIDOS).
A DIFERENÇA ENTRE AS ÁREAS I E II REFERE-SE A ÁREA PERDIDA.

2. ÁREA (ha), PRODUÇÃO (t) E RENDIMENTO MÉDIO (kg/ha).

NOS DADOS REFERENTES AO ANO ATUAL FORAM REPETIDAS AS INFORMAÇÕES DA SAFRA ANTERIOR PARA AS UNIDADES DA FEDERAÇÃO QUE AINDA NÃO OBTIVERAM SUAS ESTIMATIVAS NESTE ANO.

PIMENTA-DO-REINO

GRANDES REGIÕES		*SITUAÇÃO*	S A F R A / 2001			VARIACÃO (%)		PARTICIPACÃO (%)	
E	DA	VARIÁVEL	SAFRA/2000	MÊS ANTERIOR	MÊS ATUAL	(6/4)	(6/5)	SAFRA 2000	SAFRA 2001
UNIDADES DA FEDERAÇÃO	*CULTURA								
1	2	3	4	5	6	7	8	9	10
TOTAL	C	ÁREA I	16 277	20 497	20 712	27.25	1.05	100.00	100.00
		ÁREA II	16 262	20 445	20 660	27.04	1.05	100.00	100.00
		PRODUÇÃO	38 443	47 652	47 410	23.33	-0.51	100.00	100.00
		REND.MÉDIO	2 364	2 331	2 295	-2.92	-1.54	-	-
NORTE	C	ÁREA I	13 591	17 543	17 543	29.08	-	83.50	84.70
		ÁREA II	13 586	17 539	17 539	29.10	-	83.54	84.89
		PRODUÇÃO	33 285	41 258	41 258	23.95	-	86.58	87.02
		REND.MÉDIO	2 450	2 352	2 352	-4.00	-	-	-
PARÁ	C	ÁREA I	13 591	17 543	17 543	29.08	-	83.50	84.70
		ÁREA II	13 586	17 539	17 539	29.10	-	83.54	84.89
		PRODUÇÃO	33 285	41 258	41 258	23.95	-	86.58	87.02
		REND.MÉDIO	2 450	2 352	2 352	-4.00	-	-	-
NORDESTE	C	ÁREA I	1 041	1 199	1 414	35.83	17.93	6.40	6.83
		ÁREA II	1 031	1 199	1 414	37.15	17.93	6.34	6.84
		PRODUÇÃO	1 865	2 939	2 697	44.61	-8.23	4.85	5.69
		REND.MÉDIO	1 809	2 451	1 907	5.42	-22.20	-	-
MARANHÃO	C	ÁREA I	188	188	188	-	-	1.16	0.91
		ÁREA II	188	188	188	-	-	1.16	0.91
		PRODUÇÃO	240	238	238	-0.83	-	0.62	0.50
		REND.MÉDIO	1 277	1 266	1 266	-0.86	-	-	-
PARAÍBA	C	ÁREA I	121	152	162	33.88	6.58	0.74	0.78
		ÁREA II	121	152	162	33.88	6.58	0.74	0.78
		PRODUÇÃO	73	103	113	54.79	9.71	0.19	0.24
		REND.MÉDIO	603	678	698	15.75	2.95	-	-
BAHIA	C	ÁREA I	732	859	1 064	45.36	23.86	4.50	5.14
		ÁREA II	722	859	1 064	47.37	23.86	4.44	5.15
		PRODUÇÃO	1 552	2 598	2 346	51.16	-9.70	4.04	4.95
		REND.MÉDIO	2 150	3 024	2 205	2.56	-27.08	-	-
SUDESTE	C	ÁREA I	1 645	1 755	1 755	6.69	-	10.11	8.47
		ÁREA II	1 645	1 707	1 707	3.77	-	10.12	8.26
		PRODUÇÃO	3 293	3 455	3 455	4.92	-	8.57	7.29
		REND.MÉDIO	2 002	2 024	2 024	1.10	-	-	-
ESPÍRITO SANTO	C	ÁREA I	1 645	1 755	1 755	6.69	-	10.11	8.47
		ÁREA II	1 645	1 707	1 707	3.77	-	10.12	8.26
		PRODUÇÃO	3 293	3 455	3 455	4.92	-	8.57	7.29
		REND.MÉDIO	2 002	2 024	2 024	1.10	-	-	-

NOTAS - 1. SITUAÇÃO DA CULTURA: P (ÁREA I: DESTINADA À COLHEITA NO ANO, ÁREA II: A SER COLHIDA; PRODUÇÃO E RENDIMENTO MÉDIO ESPERADOS);
C (ÁREA I: DESTINADA À COLHEITA NO ANO, ÁREA II: COLHIDA; PRODUÇÃO E RENDIMENTO MÉDIO OBTIDOS).
A DIFERENÇA ENTRE AS ÁREAS I E II REFERE-SE À ÁREA PERDIDA.

2. ÁREA (ha), PRODUÇÃO (t) E RENDIMENTO MÉDIO (kg/ha).
NOS DADOS REFERENTES AO ANO ATUAL FORAM REPETIDAS AS INFORMAÇÕES DA SAFRA ANTERIOR PARA AS UNIDADES DA FEDERAÇÃO QUE AINDA NÃO OBTIVERAM SUAS ESTIMATIVAS NESTE ANO.

RAMI (fibra)

GRANDES REGIÕES		*SITUAÇÃO*	S A F R A / 2001			VARIACÃO (%)		PARTICIPACÃO (%)	
E	DA	VARIÁVEL	SAFRA/2000	*MÊS ANTERIOR*	MÊS ATUAL	(6/4)	(6/5)	SAFRA 2000	SAFRA 2001
UNIDADES DA FEDERAÇÃO	*CULTURA*								
1	2	3	4	5	6	7	8	9	10
TOTAL	C	ÁREA I	465	435	435	-6.45	-	100.00	100.00
		ÁREA II	465	435	435	-6.45	-	100.00	100.00
		PRODUÇÃO	950	950	950	-	-	100.00	100.00
		REND.MÉDIO	2 043	2 184	2 184	6.90	-	-	-
SUL	C	ÁREA I	465	435	435	-6.45	-	100.00	100.00
		ÁREA II	465	435	435	-6.45	-	100.00	100.00
		PRODUÇÃO	950	950	950	-	-	100.00	100.00
		REND.MÉDIO	2 043	2 184	2 184	6.90	-	-	-
PARANÁ	C	ÁREA I	465	435	435	-6.45	-	100.00	100.00
		ÁREA II	465	435	435	-6.45	-	100.00	100.00
		PRODUÇÃO	950	950	950	-	-	100.00	100.00
		REND.MÉDIO	2 043	2 184	2 184	6.90	-	-	-

NOTAS - 1. SITUAÇÃO DA CULTURA: P (ÁREA I: PLANTADA; ÁREA II: A SER COLHIDA; PRODUÇÃO E RENDIMENTO MÉDIO ESPERADOS);
C (ÁREA I: PLANTADA; ÁREA II: COLHIDA; PRODUÇÃO E RENDIMENTO MÉDIO OBTIDOS).

A DIFERENÇA ENTRE AS ÁREAS I E II REFERE-SE A ÁREA PERDIDA.

2. ÁREA (ha), PRODUÇÃO (t) E RENDIMENTO MÉDIO (kg/ha).

NOS DADOS REFERENTES AO ANO ATUAL FORAM REPETIDAS AS INFORMAÇÕES DA SAFRA ANTERIOR PARA AS UNIDADES DA FEDERAÇÃO QUE AINDA NÃO OBTIVERAM SUAS ESTIMATIVAS NESTE ANO.

SISAL (fibra)

GRANDES REGIÕES		*SITUAÇÃO*	S A F R A / 2001				VARIACÃO (%)		PARTICIPACÃO (%)	
E	DA	VARIÁVEL	SAFRA/2000	*MÊS ANTERIOR	*MÊS ATUAL	(6/4)	(6/5)	*SAFRA	*SAFRA	
UNIDADES DA FEDERAÇÃO	*CULTURA							2000	2001	
1	2	3	4	5	6	7	8	9	10	
TOTAL	C	ÁREA I	204 634	208 604	204 671	0.02	-1.89	100.00	100.00	
		ÁREA II	194 514	207 953	204 008	4.88	-1.90	100.00	100.00	
		PRODUÇÃO	194 462	183 055	181 216	-6.81	-1.00	100.00	100.00	
		REND.MÉDIO	1 000	880	888	-11.20	0.91	-	-	
NORDESTE	C	ÁREA I	204 634	208 604	204 671	0.02	-1.89	100.00	100.00	
		ÁREA II	194 514	207 953	204 008	4.88	-1.90	100.00	100.00	
		PRODUÇÃO	194 462	183 055	181 216	-6.81	-1.00	100.00	100.00	
		REND.MÉDIO	1 000	880	888	-11.20	0.91	-	-	
CEARÁ	C	ÁREA I	170	170	170	-	-	0.08	0.08	
		ÁREA II	170	170	170	-	-	0.09	0.08	
		PRODUÇÃO	204	204	204	-	-	0.10	0.11	
		REND.MÉDIO	1 200	1 200	1 200	-	-	-	-	
RIO GRANDE DO NORTE	C	ÁREA I	1 050	3 400	3 400	223.81	-	0.51	1.66	
		ÁREA II	1 050	3 385	3 385	222.38	-	0.54	1.66	
		PRODUÇÃO	370	1 890	1 890	410.81	-	0.19	1.04	
		REND.MÉDIO	352	558	558	58.52	-	-	-	
PARAÍBA	C	ÁREA I	7 629	7 014	7 014	-8.06	-	3.73	3.43	
		ÁREA II	6 929	6 503	6 491	-6.32	-0.18	3.56	3.18	
		PRODUÇÃO	5 129	4 926	4 892	-4.62	-0.69	2.64	2.70	
		REND.MÉDIO	740	757	754	1.89	-0.40	-	-	
PERNAMBUCO	C	ÁREA I	220	220	220	-	-	0.11	0.11	
		ÁREA II	100	95	95	-5.00	-	0.05	0.05	
		PRODUÇÃO	80	76	76	-5.00	-	0.04	0.04	
		REND.MÉDIO	800	800	800	-	-	-	-	
BAHIA	C	ÁREA I	195 565	197 800	193 867	-0.87	-1.99	95.57	94.72	
		ÁREA II	186 265	197 800	193 867	4.08	-1.99	95.76	95.03	
		PRODUÇÃO	188 679	175 959	174 154	-7.70	-1.03	97.03	96.10	
		REND.MÉDIO	1 013	890	898	-11.35	0.90	-	-	

NOTAS - 1. SITUAÇÃO DA CULTURA: P (ÁREA I: DESTINADA À COLHEITA NO ANO, ÁREA II: A SER COLHIDA; PRODUÇÃO E RENDIMENTO MÉDIO ESPERADOS);
C (ÁREA I: DESTINADA À COLHEITA NO ANO, ÁREA II: COLHIDA; PRODUÇÃO E RENDIMENTO MÉDIO OBTIDOS).
A DIFERENÇA ENTRE AS ÁREAS I E II REFERE-SE A ÁREA PERDIDA.

2. ÁREA (ha), PRODUÇÃO (t) E RENDIMENTO MÉDIO (kg/ha).
NOS DADOS REFERENTES AO ANO ATUAL FORAM REPETIDAS AS INFORMAÇÕES DA SAFRA ANTERIOR PARA AS UNIDADES DA FEDERAÇÃO QUE AINDA NÃO OBTIVERAM SUAS ESTIMATIVAS NESTE ANO.

SOJA (em grão)

GRANDES REGIÕES		*SITUAÇÃO*	S A F R A / 2001				VARIACÃO (%)		PARTICIPACÃO (%)	
E	DA	VARIÁVEL	SAFRA/2000	MÊS ANTERIOR	MÊS ATUAL	(6/4)	(6/5)	SAFRA	SAFRA	
UNIDADES DA FEDERAÇÃO	*CULTURA							2000	2001	
1	2	3	4	5	6	7	8	9	10	
TOTAL	C	ÁREA I	13 675 888	13 938 092	13 934 492	1.89	-0.03	100.00	100.00	
		ÁREA II	13 640 026	13 934 864	13 931 264	2.14	-0.03	100.00	100.00	
		PRODUÇÃO	32 734 958	37 675 172	37 686 592	15.13	0.03	100.00	100.00	
		REND. MÉDIO	2 400	2 704	2 705	12.71	0.04	-	-	
NORTE	C	ÁREA I	57 919	66 671	66 671	15.11	-	0.42	0.48	
		ÁREA II	57 919	66 671	66 671	15.11	-	0.42	0.48	
		PRODUÇÃO	144 362	112 018	112 018	-22.40	-	0.44	0.30	
		REND. MÉDIO	2 492	1 680	1 680	-32.58	-	-	-	
TOCANTINS	C	ÁREA I	57 919	66 671	66 671	15.11	-	0.42	0.48	
		ÁREA II	57 919	66 671	66 671	15.11	-	0.42	0.48	
		PRODUÇÃO	144 362	112 018	112 018	-22.40	-	0.44	0.30	
		REND. MÉDIO	2 492	1 680	1 680	-32.58	-	-	-	
NORDESTE	C	ÁREA I	846 776	966 165	966 165	14.10	-	6.19	6.93	
		ÁREA II	846 776	965 277	965 277	13.99	-	6.21	6.93	
		PRODUÇÃO	2 048 510	2 026 998	2 026 998	-1.05	-	6.26	5.38	
		REND. MÉDIO	2 419	2 100	2 100	-13.19	-	-	-	
MARANHÃO	C	ÁREA I	178 416	213 436	213 436	19.63	-	1.30	1.53	
		ÁREA II	178 416	213 436	213 436	19.63	-	1.31	1.53	
		PRODUÇÃO	439 432	491 083	491 083	11.75	-	1.34	1.30	
		REND. MÉDIO	2 463	2 301	2 301	-6.58	-	-	-	
PIAUI	C	ÁREA I	40 004	62 729	62 729	56.81	-	0.29	0.45	
		ÁREA II	40 004	61 841	61 841	54.59	-	0.29	0.44	
		PRODUÇÃO	100 963	128 315	128 315	27.09	-	0.31	0.34	
		REND. MÉDIO	2 524	2 075	2 075	-17.79	-	-	-	
BAHIA	C	ÁREA I	628 356	690 000	690 000	9.81	-	4.59	4.95	
		ÁREA II	628 356	690 000	690 000	9.81	-	4.61	4.95	
		PRODUÇÃO	1 508 115	1 407 600	1 407 600	-6.66	-	4.61	3.74	
		REND. MÉDIO	2 400	2 040	2 040	-15.00	-	-	-	
SUDESTE	C	ÁREA I	1 135 064	1 165 788	1 162 188	2.39	-0.31	8.30	8.34	
		ÁREA II	1 135 064	1 165 788	1 162 188	2.39	-0.31	8.32	8.34	
		PRODUÇÃO	2 628 939	2 734 404	2 745 824	4.45	0.42	8.03	7.29	
		REND. MÉDIO	2 316	2 346	2 363	2.03	0.72	-	-	
MINAS GERAIS	C	ÁREA I	600 054	635 788	632 188	5.36	-0.57	4.39	4.54	
		ÁREA II	600 054	635 788	632 188	5.36	-0.57	4.40	4.54	
		PRODUÇÃO	1 438 829	1 378 724	1 390 144	-3.38	0.83	4.40	3.69	
		REND. MÉDIO	2 398	2 169	2 199	-8.30	1.38	-	-	
SÃO PAULO	C	ÁREA I	535 010	530 000	530 000	-0.94	-	3.91	3.80	
		ÁREA II	535 010	530 000	530 000	-0.94	-	3.92	3.80	
		PRODUÇÃO	1 190 110	1 355 680	1 355 680	13.91	-	3.64	3.60	
		REND. MÉDIO	2 224	2 558	2 558	15.02	-	-	-	
SUL	C	ÁREA I	6 098 532	5 979 267	5 979 267	-1.96	-	44.59	42.91	
		ÁREA II	6 069 812	5 977 282	5 977 282	-1.52	-	44.50	42.91	
		PRODUÇÃO	12 466 691	16 029 878	16 029 878	28.58	-	38.08	42.53	
		REND. MÉDIO	2 054	2 682	2 682	30.57	-	-	-	
PARANÁ	C	ÁREA I	2 852 585	2 813 419	2 813 419	-1.37	-	20.86	20.19	
		ÁREA II	2 852 585	2 813 419	2 813 419	-1.37	-	20.91	20.20	
		PRODUÇÃO	7 155 974	8 560 005	8 560 005	19.62	-	21.86	22.71	
		REND. MÉDIO	2 509	3 043	3 043	21.28	-	-	-	
SANTA CATARINA	C	ÁREA I	212 412	198 853	198 853	-6.38	-	1.55	1.43	
		ÁREA II	212 412	198 853	198 853	-6.38	-	1.56	1.43	
		PRODUÇÃO	524 688	534 321	534 321	1.84	-	1.60	1.42	
		REND. MÉDIO	2 470	2 687	2 687	8.79	-	-	-	
RIO GRANDE DO SUL	C	ÁREA I	3 033 535	2 966 995	2 966 995	-2.19	-	22.18	21.29	
		ÁREA II	3 004 815	2 965 010	2 965 010	-1.32	-	22.03	21.28	
		PRODUÇÃO	4 786 029	6 935 552	6 935 552	44.91	-	14.62	18.40	
		REND. MÉDIO	1 593	2 339	2 339	46.83	-	-	-	
CENTRO-OESTE	C	ÁREA I	5 537 597	5 760 201	5 760 201	4.02	-	40.49	41.34	
		ÁREA II	5 530 455	5 759 846	5 759 846	4.15	-	40.55	41.34	
		PRODUÇÃO	15 446 456	16 771 874	16 771 874	8.58	-	47.19	44.50	
		REND. MÉDIO	2 793	2 912	2 912	4.26	-	-	-	

SOJA (em grão)

GRANDES REGIÕES E UNIDADES DA FEDERAÇÃO		*SITUAÇÃO* DA *CULTURA*	VARIÁVEL	SAFRA/2000	*MÊS ANTERIOR	*MÊS ATUAL	VARIÇÃO (%)		PARTICIPAÇÃO (%)	
1	2	3	4	5	6	7	8	9	10	

S A F R A / 2001										

MATO GROSSO DO SUL ..	C	ÁREA I	1 106 301	1 065 026	1 065 026	-3.73	-	8.09	7.64	
		ÁREA II	1 099 359	1 064 726	1 064 726	-3.15	-	8.06	7.64	
		PRODUÇÃO	2 486 120	3 115 030	3 115 030	25.30	-	7.59	8.27	
		REND.MÉDIO	2 261	2 926	2 926	29.41	-	-	-	
MATO GROSSO	C	ÁREA I	2 906 648	3 121 408	3 121 408	7.39	-	21.25	22.40	
		ÁREA II	2 906 448	3 121 353	3 121 353	7.39	-	21.31	22.41	
		PRODUÇÃO	8 774 471	9 533 286	9 533 286	8.65	-	26.80	25.30	
		REND.MÉDIO	3 019	3 054	3 054	1.16	-	-	-	
GOIÁS	C	ÁREA I	1 491 066	1 538 988	1 538 988	3.21	-	10.90	11.04	
		ÁREA II	1 491 066	1 538 988	1 538 988	3.21	-	10.93	11.05	
		PRODUÇÃO	4 092 934	4 052 169	4 052 169	-1.00	-	12.50	10.75	
		REND.MÉDIO	2 745	2 633	2 633	-4.08	-	-	-	
DISTRITO FEDERAL	C	ÁREA I	33 582	34 779	34 779	3.56	-	0.25	0.25	
		ÁREA II	33 582	34 779	34 779	3.56	-	0.25	0.25	
		PRODUÇÃO	92 931	71 389	71 389	-23.18	-	0.28	0.19	
		REND.MÉDIO	2 767	2 053	2 053	-25.80	-	-	-	

 NOTAS - 1. SITUAÇÃO DA CULTURA: P (ÁREA I: PLANTADA; ÁREA II: A SER COLHIDA; PRODUÇÃO E RENDIMENTO MÉDIO ESPERADOS);
 C (ÁREA I: PLANTADA; ÁREA II: COLHIDA; PRODUÇÃO E RENDIMENTO MÉDIO OBTIDOS).
 A DIFERENÇA ENTRE AS ÁREAS I E II REFERE-SE A ÁREA PERDIDA.

2. ÁREA (ha), PRODUÇÃO (t) E RENDIMENTO MÉDIO (kg/ha).
 NOS DADOS REFERENTES AO ANO ATUAL FORAM REPETIDAS AS INFORMAÇÕES DA SAFRA ANTERIOR PARA AS UNIDADES DA FEDERAÇÃO QUE
 AINDA NÃO OBTIVERAM SUAS ESTIMATIVAS NESTE ANO.

SORGO (em grão)

GRANDES REGIÕES E UNIDADES DA FEDERAÇÃO		*SITUAÇÃO* DA VARIÁVEL	*SAFRA/2000	S A F R A / 2001		VARIACÃO (%)		PARTICIPACÃO (%)	
1	2	3	4	*MÊS ANTERIOR	*MÊS ATUAL	(6/4)	(6/5)	*SAFRA 2000	*SAFRA 2001
				5	6	7	8	9	10
TOTAL	C	ÁREA I	557 030	497 979	500 579	-10.13	0.52	100.00	100.00
		ÁREA II	523 970	482 190	484 790	-7.48	0.54	100.00	100.00
		PRODUÇÃO	779 608	895 331	896 634	15.01	0.15	100.00	100.00
		REND. MÉDIO	1 488	1 857	1 850	24.33	-0.38	-	-
NORDESTE	C	ÁREA I	26 294	27 897	27 897	6.10	-	4.72	5.57
		ÁREA II	26 264	27 089	27 089	3.14	-	5.01	5.59
		PRODUÇÃO	49 381	24 849	24 842	-49.69	-0.03	6.33	2.77
		REND. MÉDIO	1 880	917	917	-51.22	-	-	-
CEARÁ	C	ÁREA I	1 620	2 235	2 235	37.96	-	0.29	0.45
		ÁREA II	1 620	2 235	2 235	37.96	-	0.31	0.46
		PRODUÇÃO	5 969	8 681	8 681	45.43	-	0.77	0.97
		REND. MÉDIO	3 685	3 884	3 884	5.40	-	-	-
PERNAMBUCO	C	ÁREA I	162	482	482	197.53	-	0.03	0.10
		ÁREA II	132	162	162	22.73	-	0.03	0.03
		PRODUÇÃO	117	77	77	-34.19	-	0.02	0.01
		REND. MÉDIO	886	475	475	-46.39	-	-	-
BAHIA	C	ÁREA I	24 512	25 180	25 180	2.73	-	4.40	5.03
		ÁREA II	24 512	24 692	24 692	0.73	-	4.68	5.09
		PRODUÇÃO	43 295	16 091	16 084	-62.85	-0.04	5.55	1.79
		REND. MÉDIO	1 766	652	651	-63.14	-0.15	-	-
SUDESTE	C	ÁREA I	121 481	111 359	113 959	-6.19	2.33	21.81	22.77
		ÁREA II	121 481	111 359	113 959	-6.19	2.33	23.18	23.51
		PRODUÇÃO	128 088	140 239	141 549	10.51	0.93	16.43	15.79
		REND. MÉDIO	1 054	1 259	1 242	17.84	-1.35	-	-
MINAS GERAIS	C	ÁREA I	48 786	38 759	41 359	-15.22	6.71	8.76	8.26
		ÁREA II	48 786	38 759	41 359	-15.22	6.71	9.31	8.53
		PRODUÇÃO	60 228	69 339	70 649	17.30	1.89	7.73	7.88
		REND. MÉDIO	1 235	1 789	1 708	38.30	-4.53	-	-
SÃO PAULO	C	ÁREA I	72 695	72 600	72 600	-0.13	-	13.05	14.50
		ÁREA II	72 695	72 600	72 600	-0.13	-	13.87	14.98
		PRODUÇÃO	67 860	70 900	70 900	4.48	-	8.70	7.91
		REND. MÉDIO	933	977	977	4.72	-	-	-
SUL	C	ÁREA I	33 834	53 586	53 586	58.38	-	6.07	10.70
		ÁREA II	33 774	53 536	53 536	58.51	-	6.45	11.04
		PRODUÇÃO	73 491	146 611	146 611	99.50	-	9.43	16.35
		REND. MÉDIO	2 176	2 739	2 739	25.87	-	-	-
PARANÁ	C	ÁREA I	300	300	300	-	-	0.05	0.06
		ÁREA II	300	300	300	-	-	0.06	0.06
		PRODUÇÃO	800	800	800	-	-	0.10	0.09
		REND. MÉDIO	2 667	2 667	2 667	-	-	-	-
RIO GRANDE DO SUL	C	ÁREA I	33 534	53 286	53 286	58.90	-	6.02	10.64
		ÁREA II	33 474	53 236	53 236	59.04	-	6.39	10.98
		PRODUÇÃO	72 691	145 811	145 811	100.59	-	9.32	16.26
		REND. MÉDIO	2 172	2 739	2 739	26.10	-	-	-
CENTRO-OESTE	C	ÁREA I	375 421	305 137	305 137	-18.72	-	67.40	60.96
		ÁREA II	342 451	290 206	290 206	-15.26	-	65.36	59.86
		PRODUÇÃO	528 648	583 632	583 632	10.40	-	67.81	65.09
		REND. MÉDIO	1 544	2 011	2 011	30.25	-	-	-
MATO GROSSO DO SUL	C	ÁREA I	84 361	67 686	67 686	-19.77	-	15.14	13.52
		ÁREA II	62 756	67 516	67 516	7.58	-	11.98	13.93
		PRODUÇÃO	83 527	135 906	135 906	62.71	-	10.71	15.16
		REND. MÉDIO	1 331	2 013	2 013	51.24	-	-	-
MATO GROSSO	C	ÁREA I	111 600	109 885	109 885	-1.54	-	20.03	21.95
		ÁREA II	103 845	100 780	100 780	-2.95	-	19.82	20.79
		PRODUÇÃO	157 619	195 374	195 374	23.95	-	20.22	21.79
		REND. MÉDIO	1 518	1 939	1 939	27.73	-	-	-

SORGO (em grão)

GRANDES REGIÕES		*SITUAÇÃO*	S A F R A / 2001				VARIACÃO (%)		PARTICIPACÃO (%)	
E	DA	VARIÁVEL	SAFRA/2000	MÊS ANTERIOR	MÊS ATUAL	(6/4)	(6/5)	SAFRA	SAFRA	
UNIDADES DA FEDERAÇÃO	*CULTURA*							2000	2001	
1	2	3	4	5	6	7	8	9	10	
GOIÁS	C	ÁREA I	179 460	127 566	127 566	-28.92	-	32.22	25.48	
		ÁREA II	175 850	121 910	121 910	-30.67	-	33.56	25.15	
		PRODUÇÃO	287 502	252 352	252 352	-12.23	-	36.88	28.14	
		REND.MÉDIO	1 635	2 070	2 070	26.61	-	-	-	

NOTAS - 1. SITUAÇÃO DA CULTURA: P (ÁREA I: PLANTADA; ÁREA II: A SER COLHIDA; PRODUÇÃO E RENDIMENTO MÉDIO ESPERADOS);
C (ÁREA I: PLANTADA; ÁREA II: COLHIDA; PRODUÇÃO E RENDIMENTO MÉDIO OBTIDOS).

A DIFERENÇA ENTRE AS ÁREAS I E II REFERE-SE A ÁREA PERDIDA.

2. ÁREA (ha), PRODUÇÃO (t) E RENDIMENTO MÉDIO (kg/ha).

NOS DADOS REFERENTES AO ANO ATUAL FORAM REPETIDAS AS INFORMAÇÕES DA SAFRA ANTERIOR PARA AS UNIDADES DA FEDERAÇÃO QUE AINDA NÃO OBTIVERAM SUAS ESTIMATIVAS NESTE ANO.

TOMATE

GRANDES REGIÕES		*SITUAÇÃO*	S A F R A / 2001				VARIACÃO (%)		PARTICIPACÃO (%)	
E	DA	VARIÁVEL	SAFRA/2000	MÊS ANTERIOR	MÊS ATUAL	(6/4)	(6/5)	SAFRA	SAFRA	
UNIDADES DA FEDERAÇÃO	*CULTURA							2000	2001	
1	2	3	4	5	6	7	8	9	10	
TOTAL	C	ÁREA I	56 146	55 708	56 423	0.49	1.28	100.00	100.00	
		ÁREA II	56 002	55 621	56 320	0.57	1.26	100.00	100.00	
		PRODUÇÃO	2 982 840	3 028 281	3 048 107	2.19	0.65	100.00	100.00	
		REND. MÉDIO	53 263	54 445	54 121	1.61	-0.60	-	-	
NORTE	C	ÁREA I	878	1 018	1 018	15.95	-	1.56	1.80	
		ÁREA II	834	993	986	18.23	-0.70	1.49	1.75	
		PRODUÇÃO	4 055	5 344	5 255	29.59	-1.67	0.14	0.17	
		REND. MÉDIO	4 862	5 382	5 330	9.63	-0.97	-	-	
AMAZONAS	C	ÁREA I	768	768	768	-	-	1.37	1.36	
		ÁREA II	734	743	736	0.27	-0.94	1.31	1.31	
		PRODUÇÃO	3 255	3 344	3 255	-	-2.66	0.11	0.11	
		REND. MÉDIO	4 435	4 501	4 423	-0.27	-1.73	-	-	
RORAIMA	C	ÁREA I	110	250	250	127.27	-	0.20	0.44	
		ÁREA II	100	250	250	150.00	-	0.18	0.44	
		PRODUÇÃO	800	2 000	2 000	150.00	-	0.03	0.07	
		REND. MÉDIO	8 000	8 000	8 000	-	-	-	-	
NORDESTE	C	ÁREA I	10 455	10 472	11 166	6.80	6.63	18.62	19.79	
		ÁREA II	10 421	10 411	11 096	6.48	6.58	18.61	19.70	
		PRODUÇÃO	381 897	387 263	403 459	5.65	4.18	12.80	13.24	
		REND. MÉDIO	36 647	37 197	36 361	-0.78	-2.25	-	-	
MARANHÃO	C	ÁREA I	307	361	361	17.59	-	0.55	0.64	
		ÁREA II	307	361	361	17.59	-	0.55	0.64	
		PRODUÇÃO	5 615	6 764	6 764	20.46	-	0.19	0.22	
		REND. MÉDIO	18 290	18 737	18 737	2.44	-	-	-	
CEARÁ	C	ÁREA I	2 012	1 752	1 752	-12.92	-	3.58	3.11	
		ÁREA II	2 012	1 752	1 752	-12.92	-	3.59	3.11	
		PRODUÇÃO	88 098	79 372	79 372	-9.90	-	2.95	2.60	
		REND. MÉDIO	43 786	45 304	45 304	3.47	-	-	-	
RIO GRANDE DO NORTE	C	ÁREA I	255	270	270	5.88	-	0.45	0.48	
		ÁREA II	255	249	246	-3.53	-1.20	0.46	0.44	
		PRODUÇÃO	7 290	7 225	7 045	-3.36	-2.49	0.24	0.23	
		REND. MÉDIO	28 588	29 016	28 638	0.17	-1.30	-	-	
PARAÍBA	C	ÁREA I	460	356	381	-17.17	7.02	0.82	0.68	
		ÁREA II	460	356	375	-18.48	5.34	0.82	0.67	
		PRODUÇÃO	16 157	11 691	12 000	-25.73	2.64	0.54	0.39	
		REND. MÉDIO	35 124	32 840	32 000	-8.89	-2.56	-	-	
PERNAMBUCO	C	ÁREA I	2 002	2 595	2 595	29.62	-	3.57	4.60	
		ÁREA II	1 968	2 555	2 555	29.83	-	3.51	4.54	
		PRODUÇÃO	89 283	97 789	97 789	9.53	-	2.99	3.21	
		REND. MÉDIO	45 367	38 274	38 274	-15.63	-	-	-	
SERGIPE	C	ÁREA I	274	301	301	9.85	-	0.49	0.53	
		ÁREA II	274	301	301	9.85	-	0.49	0.53	
		PRODUÇÃO	4 801	5 216	5 214	8.60	-0.04	0.16	0.17	
		REND. MÉDIO	17 522	17 329	17 322	-1.14	-0.04	-	-	
BAHIA	C	ÁREA I	5 145	4 837	5 506	7.02	13.83	9.16	9.76	
		ÁREA II	5 145	4 837	5 506	7.02	13.83	9.19	9.78	
		PRODUÇÃO	170 653	179 206	195 275	14.43	8.97	5.72	6.41	
		REND. MÉDIO	33 169	37 049	35 466	6.93	-4.27	-	-	
SUDESTE	C	ÁREA I	26 024	25 432	25 447	-2.22	0.06	46.35	45.10	
		ÁREA II	26 022	25 432	25 447	-2.21	0.06	46.47	45.18	
		PRODUÇÃO	1 530 097	1 546 939	1 550 184	1.31	0.21	51.30	50.86	
		REND. MÉDIO	58 800	60 826	60 918	3.60	0.15	-	-	
MINAS GERAIS	C	ÁREA I	9 682	10 273	10 288	6.26	0.15	17.24	18.23	
		ÁREA II	9 682	10 273	10 288	6.26	0.15	17.29	18.27	
		PRODUÇÃO	532 380	623 910	627 155	17.80	0.52	17.85	20.58	
		REND. MÉDIO	54 987	60 733	60 960	10.86	0.37	-	-	
ESPÍRITO SANTO	C	ÁREA I	1 499	1 526	1 526	1.80	-	2.67	2.70	
		ÁREA II	1 498	1 526	1 526	1.87	-	2.67	2.71	
		PRODUÇÃO	95 289	99 946	99 946	4.89	-	3.19	3.28	
		REND. MÉDIO	63 611	65 495	65 495	2.96	-	-	-	

TOMATE

GRANDES REGIÕES		*SITUAÇÃO*	S A F R A / 2001			VARIACÃO (%)		PARTICIPACÃO (%)	
E	DA	VARIÁVEL	SAFRA/2000	*MÊS ANTERIOR*	MÊS ATUAL	(6/4)	(6/5)	SAFRA 2000	SAFRA 2001
UNIDADES DA FEDERAÇÃO	*CULTURA*								
1	2	3	4	5	6	7	8	9	10
RIO DE JANEIRO	C	ÁREA I	3 363	3 343	3 343	-0.59	-	5.99	5.92
		ÁREA II	3 362	3 343	3 343	-0.57	-	6.00	5.94
		PRODUÇÃO	193 368	197 453	197 453	2.11	-	6.48	6.48
		REND.MÉDIO	57 516	59 065	59 065	2.69	-	-	-
SÃO PAULO	C	ÁREA I	11 480	10 290	10 290	-10.37	-	20.45	18.24
		ÁREA II	11 480	10 290	10 290	-10.37	-	20.50	18.27
		PRODUÇÃO	709 060	625 630	625 630	-11.77	-	23.77	20.53
		REND.MÉDIO	61 765	60 800	60 800	-1.56	-	-	-
SUL	C	ÁREA I	7 928	7 909	7 909	-0.24	-	14.12	14.02
		ÁREA II	7 898	7 908	7 908	0.13	-	14.10	14.04
		PRODUÇÃO	327 323	341 502	341 502	4.33	-	10.97	11.20
		REND.MÉDIO	41 444	43 184	43 184	4.20	-	-	-
PARANÁ	C	ÁREA I	2 580	2 556	2 556	-0.93	-	4.60	4.53
		ÁREA II	2 580	2 556	2 556	-0.93	-	4.61	4.54
		PRODUÇÃO	109 201	117 643	117 643	7.73	-	3.66	3.86
		REND.MÉDIO	42 326	46 026	46 026	8.74	-	-	-
SANTA CATARINA	C	ÁREA I	2 520	2 613	2 613	3.69	-	4.49	4.63
		ÁREA II	2 494	2 613	2 613	4.77	-	4.45	4.64
		PRODUÇÃO	115 402	125 201	125 201	8.49	-	3.87	4.11
		REND.MÉDIO	46 272	47 915	47 915	3.55	-	-	-
RIO GRANDE DO SUL	C	ÁREA I	2 828	2 740	2 740	-3.11	-	5.04	4.86
		ÁREA II	2 824	2 739	2 739	-3.01	-	5.04	4.86
		PRODUÇÃO	102 720	98 658	98 658	-3.95	-	3.44	3.24
		REND.MÉDIO	36 374	36 020	36 020	-0.97	-	-	-
CENTRO-OESTE	C	ÁREA I	10 861	10 877	10 883	0.20	0.06	19.34	19.29
		ÁREA II	10 827	10 877	10 883	0.52	0.06	19.33	19.32
		PRODUÇÃO	739 468	747 233	747 707	1.11	0.06	24.79	24.53
		REND.MÉDIO	68 299	68 698	68 704	0.59	0.01	-	-
MATO GROSSO DO SUL	C	ÁREA I	213	188	188	-11.74	-	0.38	0.33
		ÁREA II	184	188	188	2.17	-	0.33	0.33
		PRODUÇÃO	6 419	6 930	6 930	7.96	-	0.22	0.23
		REND.MÉDIO	34 886	36 862	36 862	5.66	-	-	-
MATO GROSSO	C	ÁREA I	179	164	164	-8.38	-	0.32	0.29
		ÁREA II	179	164	164	-8.38	-	0.32	0.29
		PRODUÇÃO	4 098	3 021	3 021	-26.28	-	0.14	0.10
		REND.MÉDIO	22 894	18 421	18 421	-19.54	-	-	-
GOIÁS	C	ÁREA I	10 201	10 274	10 274	0.72	-	18.17	18.21
		ÁREA II	10 196	10 274	10 274	0.77	-	18.21	18.24
		PRODUÇÃO	712 448	721 525	721 525	1.27	-	23.88	23.67
		REND.MÉDIO	69 875	70 228	70 228	0.51	-	-	-
DISTRITO FEDERAL	C	ÁREA I	268	251	257	-4.10	2.39	0.48	0.46
		ÁREA II	268	251	257	-4.10	2.39	0.48	0.46
		PRODUÇÃO	16 503	15 757	16 231	-1.65	3.01	0.55	0.53
		REND.MÉDIO	61 578	62 777	63 156	2.56	0.60	-	-

NOTAS - 1. SITUAÇÃO DA CULTURA: P (ÁREA I: PLANTADA; ÁREA II: A SER COLHIDA; PRODUÇÃO E RENDIMENTO MÉDIO ESPERADOS);
C (ÁREA I: PLANTADA; ÁREA II: COLHIDA; PRODUÇÃO E RENDIMENTO MÉDIO OBTIDOS).
A DIFERENÇA ENTRE AS ÁREAS I E II REFERE-SE A ÁREA PERDIDA.

2. ÁREA (ha), PRODUÇÃO (t) E RENDIMENTO MÉDIO (kg/ha).

NOS DADOS REFERENTES AO ANO ATUAL FORAM REPETIDAS AS INFORMAÇÕES DA SAFRA ANTERIOR PARA AS UNIDADES DA FEDERAÇÃO QUE AINDA NÃO OBTIVERAM SUAS ESTIMATIVAS NESTE ANO.

TRIGO (em grão)

GRANDES REGIÕES		*SITUAÇÃO*	S A F R A / 2001			VARIACÃO (%)		PARTICIPACÃO (%)	
E	DA	VARIÁVEL	SAFRA/2000	*MÊS ANTERIOR	*MÊS ATUAL	(6/4)	(6/5)	*SAFRA 2000	*SAFRA 2001
UNIDADES DA FEDERAÇÃO	*CULTURA								
1	2	3	4	5	6	7	8	9	10
TOTAL	C	ÁREA I	1 528 920	1 704 293	1 727 714	13.00	1.37	100.00	100.00
		ÁREA II	1 065 897	1 702 302	1 725 493	61.88	1.36	100.00	100.00
		PRODUÇÃO	1 661 526	3 203 124	3 257 372	96.05	1.69	100.00	100.00
		REND.MÉDIO	1 559	1 882	1 888	21.10	0.32	-	-
SUDESTE	C	ÁREA I	19 627	25 395	25 395	29.39	-	1.28	1.47
		ÁREA II	19 627	25 395	25 395	29.39	-	1.84	1.47
		PRODUÇÃO	39 410	67 550	67 550	71.40	-	2.37	2.07
		REND.MÉDIO	2 008	2 660	2 660	32.47	-	-	-
MINAS GERAIS	C	ÁREA I	5 615	3 445	3 445	-38.65	-	0.37	0.20
		ÁREA II	5 615	3 445	3 445	-38.65	-	0.53	0.20
		PRODUÇÃO	22 885	15 310	15 310	-33.10	-	1.38	0.47
		REND.MÉDIO	4 076	4 444	4 444	9.03	-	-	-
SÃO PAULO	C	ÁREA I	14 012	21 950	21 950	56.65	-	0.92	1.27
		ÁREA II	14 012	21 950	21 950	56.65	-	1.31	1.27
		PRODUÇÃO	16 525	52 240	52 240	216.13	-	0.99	1.60
		REND.MÉDIO	1 179	2 380	2 380	101.87	-	-	-
SUL	C	ÁREA I	1 436 792	1 602 635	1 626 056	13.17	1.46	93.97	94.12
		ÁREA II	1 004 434	1 600 844	1 624 035	61.69	1.45	94.23	94.12
		PRODUÇÃO	1 578 895	3 010 125	3 064 523	94.09	1.81	95.03	94.08
		REND.MÉDIO	1 572	1 880	1 887	20.04	0.37	-	-
PARANÁ	C	ÁREA I	846 545	941 766	963 589	13.83	2.32	55.37	55.77
		ÁREA II	418 545	941 766	963 589	130.22	2.32	39.27	55.84
		PRODUÇÃO	635 450	1 817 608	1 912 820	201.02	5.24	38.24	58.72
		REND.MÉDIO	1 518	1 930	1 985	30.76	2.85	-	-
SANTA CATARINA	C	ÁREA I	30 897	51 022	51 200	65.71	0.35	2.02	2.96
		ÁREA II	30 857	51 022	51 200	65.93	0.35	2.89	2.97
		PRODUÇÃO	54 430	67 800	79 000	45.14	16.52	3.28	2.43
		REND.MÉDIO	1 764	1 329	1 543	-12.53	16.10	-	-
RIO GRANDE DO SUL	C	ÁREA I	559 350	609 847	611 267	9.28	0.23	36.58	35.38
		ÁREA II	555 032	608 056	609 246	9.77	0.20	52.07	35.31
		PRODUÇÃO	889 015	1 124 717	1 072 703	20.66	-4.62	53.51	32.93
		REND.MÉDIO	1 602	1 850	1 761	9.93	-4.81	-	-
CENTRO-OESTE	C	ÁREA I	72 501	76 263	76 263	5.19	-	4.74	4.41
		ÁREA II	41 836	76 063	76 063	81.81	-	3.92	4.41
		PRODUÇÃO	43 221	125 449	125 299	189.90	-0.12	2.60	3.85
		REND.MÉDIO	1 033	1 649	1 647	59.44	-0.12	-	-
MATO GROSSO DO SUL	C	ÁREA I	65 614	61 948	61 948	-5.59	-	4.29	3.59
		ÁREA II	34 949	61 748	61 748	76.68	-	3.28	3.58
		PRODUÇÃO	34 712	107 156	107 006	208.27	-0.14	2.09	3.29
		REND.MÉDIO	993	1 735	1 733	74.52	-0.12	-	-
GOIÁS	C	ÁREA I	6 887	14 315	14 315	107.86	-	0.45	0.83
		ÁREA II	6 887	14 315	14 315	107.86	-	0.65	0.83
		PRODUÇÃO	8 509	18 293	18 293	114.98	-	0.51	0.56
		REND.MÉDIO	1 236	1 278	1 278	3.40	-	-	-

NOTAS - 1. SITUAÇÃO DA CULTURA: P (ÁREA I: PLANTADA; ÁREA II: A SER COLHIDA; PRODUÇÃO E RENDIMENTO MÉDIO ESPERADOS);
C (ÁREA I: PLANTADA; ÁREA II: COLHIDA; PRODUÇÃO E RENDIMENTO MÉDIO OBTIDOS).
A DIFERENÇA ENTRE AS ÁREAS I E II REFERE-SE À ÁREA PERDIDA.

2. ÁREA (ha), PRODUÇÃO (t) E RENDIMENTO MÉDIO (kg/ha).

NOS DADOS REFERENTES AO ANO ATUAL FORAM REPETIDAS AS INFORMAÇÕES DA SAFRA ANTERIOR PARA AS UNIDADES DA FEDERAÇÃO QUE AINDA NÃO OBTIVERAM SUAS ESTIMATIVAS NESTE ANO.

UVA

GRANDES REGIÕES		*SITUAÇÃO*	S A F R A / 2001				VARIACÃO (%)		PARTICIPACÃO (%)	
E	UNIDADES DA FEDERAÇÃO	DA	SAFRA/2000	*MÊS ANTERIOR*	*MÊS ATUAL*	(6/4)	(6/5)	SAFRA 2000	SAFRA 2001	
1	2	VARIÁVEL	3	4	5	6	7	8	9	
		CULTURA							10	
TOTAL	C	ÁREA I	59 727	62 340	62 337	4.37	-0.00	100.00	100.00	
		ÁREA II	59 278	61 786	61 783	4.23	-0.00	100.00	100.00	
		PRODUÇÃO	998 545	1 009 544	1 009 413	1.09	-0.01	100.00	100.00	
		REND.MÉDIO	16 845	16 339	16 338	-3.01	-0.01	-	-	
NORDESTE	C	ÁREA I	5 629	6 401	6 398	13.66	-0.05	9.42	10.26	
		ÁREA II	5 184	5 847	5 844	12.73	-0.05	8.75	9.46	
		PRODUÇÃO	154 318	169 476	169 416	9.78	-0.04	15.45	16.78	
		REND.MÉDIO	29 768	28 985	28 990	-2.61	0.02	-	-	
PERNAMBUCO	C	ÁREA I	3 391	3 516	3 516	3.69	-	5.68	5.64	
		ÁREA II	2 946	2 962	2 962	0.54	-	4.97	4.79	
		PRODUÇÃO	86 026	83 222	83 222	-3.26	-	8.62	8.24	
		REND.MÉDIO	29 201	28 097	28 097	-3.78	-	-	-	
BAHIA	C	ÁREA I	2 238	2 885	2 882	28.78	-0.10	3.75	4.62	
		ÁREA II	2 238	2 885	2 882	28.78	-0.10	3.78	4.66	
		PRODUÇÃO	68 292	86 254	86 194	26.21	-0.07	6.84	8.54	
		REND.MÉDIO	30 515	29 897	29 908	-1.99	0.04	-	-	
SUDESTE	C	ÁREA I	11 229	11 970	11 970	6.60	-	18.80	19.20	
		ÁREA II	11 229	11 970	11 970	6.60	-	18.94	19.37	
		PRODUÇÃO	210 567	226 600	226 529	7.58	-0.03	21.09	22.44	
		REND.MÉDIO	18 752	18 931	18 925	0.92	-0.03	-	-	
MINAS GERAIS	C	ÁREA I	804	842	842	4.73	-	1.35	1.35	
		ÁREA II	804	842	842	4.73	-	1.36	1.36	
		PRODUÇÃO	12 549	13 271	13 200	5.19	-0.54	1.26	1.31	
		REND.MÉDIO	15 608	15 761	15 677	0.44	-0.53	-	-	
SÃO PAULO	C	ÁREA I	10 425	11 128	11 128	6.74	-	17.45	17.85	
		ÁREA II	10 425	11 128	11 128	6.74	-	17.59	18.01	
		PRODUÇÃO	198 018	213 329	213 329	7.73	-	19.83	21.13	
		REND.MÉDIO	18 995	19 170	19 170	0.92	-	-	-	
SUL	C	ÁREA I	42 869	43 969	43 969	2.57	-	71.77	70.53	
		ÁREA II	42 865	43 969	43 969	2.58	-	72.31	71.17	
		PRODUÇÃO	633 660	613 468	613 468	-3.19	-	63.46	60.77	
		REND.MÉDIO	14 783	13 952	13 952	-5.62	-	-	-	
PARANÁ	C	ÁREA I	5 800	5 800	5 800	-	-	9.71	9.30	
		ÁREA II	5 800	5 800	5 800	-	-	9.78	9.39	
		PRODUÇÃO	72 000	72 500	72 500	0.69	-	7.21	7.18	
		REND.MÉDIO	12 414	12 500	12 500	0.69	-	-	-	
SANTA CATARINA	C	ÁREA I	3 016	3 487	3 487	15.62	-	5.05	5.59	
		ÁREA II	3 016	3 487	3 487	15.62	-	5.09	5.64	
		PRODUÇÃO	40 541	42 864	42 864	5.73	-	4.06	4.25	
		REND.MÉDIO	13 442	12 293	12 293	-8.55	-	-	-	
RIO GRANDE DO SUL	C	ÁREA I	34 053	34 682	34 682	1.85	-	57.01	55.64	
		ÁREA II	34 049	34 682	34 682	1.86	-	57.44	56.14	
		PRODUÇÃO	521 119	498 104	498 104	-4.42	-	52.19	49.35	
		REND.MÉDIO	15 305	14 362	14 362	-6.16	-	-	-	

NOTAS - 1. SITUAÇÃO DA CULTURA: P (ÁREA I: DESTINADA À COLHEITA NO ANO, ÁREA II: A SER COLHIDA; PRODUÇÃO E RENDIMENTO MÉDIO ESPERADOS);
C (ÁREA I: DESTINADA À COLHEITA NO ANO, ÁREA II: COLHIDA; PRODUÇÃO E RENDIMENTO MÉDIO OBTIDOS).
A DIFERENÇA ENTRE AS ÁREAS I E II REFERE-SE A ÁREA PERDIDA.

2. ÁREA (ha), PRODUÇÃO (t) E RENDIMENTO MÉDIO (kg/ha).
NOS DADOS REFERENTES AO ANO ATUAL FORAM REPETIDAS AS INFORMAÇÕES DA SAFRA ANTERIOR PARA AS UNIDADES DA FEDERAÇÃO QUE AINDA NÃO OBTIVERAM SUAS ESTIMATIVAS NESTE ANO.

**UNIDADES DA FEDERAÇÃO QUE APRESENTAM
ACOMPANHAMENTO DIFERENCIADO
POR "MODALIDADE" DE CULTIVO DE ALGUNS
PRODUTOS**

LEVANTAMENTO SISTEMÁTICO DA PRODUÇÃO AGRÍCOLA

Dezembro/2001

UF: RORAIMA

PRODUTOS AGRÍCOLAS	* Á R E A (H A) *		PRODUÇ@O (t)	* RENDIMENTO MÉDIO (KG/HA)

	* PLANTADA	* A SER COLHIDA *		
ARROZ - TOTAL	14 000	14 000	55 200	3 943
ARROZ DE SEQUEIRO	6 000	6 000	7 200	1 200
ARROZ IRRIGADO	8 000	8 000	48 000	6 000

UF: PARÁ

PRODUTOS AGRÍCOLAS	* Á R E A (H A) *		PRODUÇ@O (t)	* RENDIMENTO MÉDIO (KG/HA)

	* PLANTADA	* A SER COLHIDA *		
ARROZ - TOTAL	239 533	234 835	389 363	1 658
ARROZ DE SEQUEIRO	238 930	234 232	388 244	1 658
ARROZ DE VARZEA 1ª SAFRA	208	208	442	2 126
ARROZ DE VARZEA 2ª SAFRA	395	395	677	1 714
FEIJÃO 1ª SAFRA - TOTAL	73 002	70 938	50 773	716
FEIJÃO 1ª PHASELUS	22 739	21 470	14 438	672
FEIJÃO 1ª VIGNA	50 263	50 263	49 408	735

UF: TOCANTINS

PRODUTOS AGRÍCOLAS	* Á R E A (H A) *		PRODUÇ@O (t)	* RENDIMENTO MÉDIO (KG/HA)

	* PLANTADA	* A SER COLHIDA *		
ARROZ - TOTAL	136 665	135 645	360 636	2 659
ARROZ DE SEQUEIRO	90 970	89 950	145 663	1 619
ARROZ IRRIGADO	45 695	45 695	214 773	4 700
MILHO 1ª SAFRA	61 875	61 875	121 632	1 966
MILHO 1ª SAFRA - SEQUEIRO	61 015	61 015	116 993	1 977
MILHO 1ª SAFRA - IRRIGADO	860	860	4 639	5 394
SOJA EM GRÃO	66 671	66 671	112 018	1 680
SOJA DE SEQUEIRO	66 271	66 271	107 123	1 616
SOJA IRRIGADA	380	380	4 895	12 882

UF: MARANHÃO

PRODUTOS AGRÍCOLAS	* Á R E A (H A) *		PRODUÇ@O (t)	* RENDIMENTO MÉDIO (KG/HA)

	* PLANTADA	* A SER COLHIDA *		
ARROZ - TOTAL	459 290	459 290	645 309	1 405
ARROZ DE SEQUEIRO	455 167	455 167	627 957	1 380
ARROZ IRRIGADO	4 123	4 123	17 352	4 209

UF: PIAUÍ

PRODUTOS AGRÍCOLAS	* Á R E A (H A) *		PRODUÇ@O (t)	* RENDIMENTO MÉDIO (KG/HA)

	* PLANTADA	* A SER COLHIDA *		
ARROZ - TOTAL	158 956	156 708	163 178	1 049
ARROZ DE SEQUEIRO	152 790	150 542	139 788	929
ARROZ IRRIGADO	6 166	6 166	23 390	3 793

UF: CEARÁ

PRODUTOS AGRÍCOLAS	* Á R E A (H A) *		PRODUÇ@O (t)	* RENDIMENTO MÉDIO (KG/HA)

	* PLANTADA	* A SER COLHIDA *		
ALGODÃO HERBÁCEO - TOTAL	21 567	20 570	10 717	521
ALGODÃO HERBÁCEO - SEQUEIRO	21 360	20 363	10 206	501
ALGODÃO HERBÁCEO - IRRIGADO	207	207	511	2 469
ARROZ TOTAL	42 849	41 251	51 530	1 249
ARROZ DE SEQUEIRO	36 173	34 575	15 418	446
ARROZ IRRIGADO	6 676	6 676	36 112	5 409
FEIJÃO 1ª SAFRA - TOTAL	517 318	501 568	79 287	158
FEIJÃO 1ª MACASSAR	505 246	489 496	75 998	155
FEIJÃO 1ª MULATINHO	12 072	12 072	3 289	272
FEIJÃO 2ª SAFRA - TOTAL	8 647	8 647	8 374	968
FEIJÃO 2ª MACASSAR	8 647	8 647	8 374	968
TOMATE TOTAL	1 752	1 752	79 372	45 304
TOMATE PARA INDÚSTRIA	28	28	700	25 000

LEVANTAMENTO SISTEMÁTICO DA PRODUÇÃO AGRÍCOLA

Dezembro/2001

TOMATE DE MESA 1 724 1 724 78 672 45 633

UF: RIO GRANDE DO NORTE

* Á R E A (H A) *

PRODUTOS AGRÍCOLAS	* PLANTADA	* A SER COLHIDA	PRODUÇ@O (t)	* RENDIMENTO MÉDIO (KG/HA)
ALGODÃO HERBÁCEO - TOTAL	19 310	10 951	4 396	401
ALGODÃO HERBÁCEO SEQUEIRO ...	18 765	10 408	2 649	254
ALGODÃO HERBÁCEO IRRIGADO ...	545	543	1 747	3 217
ARROZ - TOTAL	2 355	1 883	5 481	2 911
ARROZ DE SEQUEIRO	826	354	167	472
ARROZ IRRIGADO	1 529	1 529	5 314	3 475

UF: PARAÍBA

* Á R E A (H A) *

PRODUTOS AGRÍCOLAS	* PLANTADA	* A SER COLHIDA	PRODUÇ@O (t)	* RENDIMENTO MÉDIO (KG/HA)
FEIJÃO 2ª SAFRA - TOTAL	156 991	32 789	12 304	375
FEIJÃO 2ª S MACASSAR (VIGNA)	111 417	18 072	6 599	365
FEIJÃO 2ª S MULATINHO	45 574	14 717	5 705	388

UF: PERNAMBUCO

* Á R E A (H A) *

PRODUTOS AGRÍCOLAS	* PLANTADA	* A SER COLHIDA	PRODUÇ@O (t)	* RENDIMENTO MÉDIO (KG/HA)
FEIJÃO 1ª SAFRA - TOTAL	179 998	92 379	18 206	197
FEIJÃO 1ª S MACASSAR (VIGNA)	156 630	76 989	10 358	135
FEIJÃO 1ª S MULATINHO	20 368	15 390	7 848	510
FEIJÃO 2ª SAFRA - TOTAL	97 111	75 416	27 476	364
FEIJÃO 2ª S MACASSAR (VIGNA)	25 683	17 118	5 312	310
FEIJÃO 2ª S MULATINHO	71 428	58 298	22 164	380
TOMATE - TOTAL	2 595	2 555	97 789	38 274
TOMATE PARA INDUSTRIA	1 467	1 432	52 895	36 938
TOMATE DE MESA	1 128	1 123	44 894	39 977

UF: SERGIPE

* Á R E A (H A) *

PRODUTOS AGRÍCOLAS	* PLANTADA	* A SER COLHIDA	PRODUÇ@O (t)	* RENDIMENTO MÉDIO (KG/HA)
ARROZ - TOTAL	9 080	8 842	35 391	4 003
ARROZ IRRIGADO 1ª SAFRA	3 234	3 211	13 083	4 074
ARROZ IRRIGADO 2ª SAFRA	3 106	3 002	13 643	4 545
ARROZ DE VARZEA	2 740	2 629	8 665	3 296

UF: BAHIA

* Á R E A (H A) *

PRODUTOS AGRÍCOLAS	* PLANTADA	* A SER COLHIDA	PRODUÇ@O (t)	* RENDIMENTO MÉDIO (KG/HA)
ARROZ - TOTAL	36 937	36 203	40 911	1 130
ARROZ DE SEQUEIRO	36 107	35 373	37 792	1 068
ARROZ IRRIGADO	830	830	3 119	3 758
FEIJÃO 1A SAFRA - TOTAL	366 990	292 387	112 403	384
FEIJÃO 1ª SEQUEIRO	208 664	153 506	63 970	417
FEIJÃO 1ª IRRIGADO	3 230	3 230	6 628	2 052
FEIJÃO 1ª CAUPI	155 096	135 651	41 805	308
FEIJÃO 2A SAFRA - TOTAL	322 133	265 932	138 671	521
FEIJÃO 2ª SEQUEIRO	302 321	246 120	94 412	384
FEIJÃO 2ª IRRIGADO	17 512	17 512	37 417	2 137
MILHO 1ª SAFRA - TOTAL	434 465	348 844	898 485	2 576
MILHO 1ª SEQUEIRO	429 915	348 844	790 305	2 357
MILHO 1ª IRRIGADO	13 550	13 550	108 180	7 984
MILHO 2ª SAFRA - TOTAL	261 846	223 725	97 586	436
MILHO 2ª SEQUEIRO	261 566	223 445	96 780	433
MILHO 2ª IRRIGADO	280	280	806	2 879
TOMATE - TOTAL	5 506	5 506	195 275	35 466
TOMATE DE MESA	4 183	4 183	151 804	36 291
TOMATE PARA INDUSTRIA	1 319	1 319	43 391	32 897

UF: MINAS GERAIS

* Á R E A (H A) *

PRODUTOS AGRÍCOLAS	* PLANTADA	* A SER COLHIDA	PRODUÇ@O (t)	* RENDIMENTO MÉDIO (KG/HA)
ARROZ - TOTAL	93 728	93 728	174 917	1 866
ARROZ SEQUEIRO	36 061	36 061	50 836	1 398
ARROZ IRRIGADO	11 361	11 361	41 241	3 630
ARROZ DE VÁRZEA UMIDA	46 006	46 006	82 840	1 801

LEVANTAMENTO SISTEMÁTICO DA PRODUÇÃO AGRÍCOLA

Dezembro/2001

UF: ESPÍRITO SANTO

PRODUTOS AGRÍCOLAS	* Á R E A (H A) *		PRODUÇ@O (t)	* RENDIMENTO MÉDIO (KG/HA)
	* PLANTADA	* A SER COLHIDA *		
CAFÉ - TOTAL	539 924	539 924	481 046	891
CAFÉ ARÁBICA	231 443	231 443	192 780	833
CAFÉ CONILON	308 481	308 481	288 267	934

UF: RIO DE JANEIRO

PRODUTOS AGRÍCOLAS	* Á R E A (H A) *		PRODUÇ@O (t)	* RENDIMENTO MÉDIO (KG/HA)
	* PLANTADA	* A SER COLHIDA *		
ARROZ - TOTAL	3 345	3 345	10 098	3 019
ARROZ IRRIGADO	2 482	2 482	7 553	3 043
ARROZ DE VÁRZEA UMIDA	863	863	2 545	2 949

UF: SÃO PAULO

PRODUTOS AGRÍCOLAS	* Á R E A (H A) *		PRODUÇ@O (t)	* RENDIMENTO MÉDIO (KG/HA)
	* PLANTADA	* A SER COLHIDA *		
CEBOLA - TOTAL	8 150	8 150	182 629	21 756
CEBOLA DE SOQUEIRA	59500	5 950	129 449	21 756
CEBOLA DE MUDA	2 200	2 200	53 180	24 173
TOMATE - TOTAL	10 290	10 290	625 630	60 800
TOMATE PARA INDÚSTRIA	3 210	3 210	210 420	65 551
TOMATE DE MESA	7 080	7 080	415 210	58 645
UVA - TOTAL	11 128	11 128	213 329	19 170
UVA PARA INDÚSTRIA	11 013	11 013	210 806	19 142
UVA DE MESA	115	115	2 523	21 939

UF: PARANÁ

PRODUTOS AGRÍCOLAS	* Á R E A (H A) *		PRODUÇ@O (t)	* RENDIMENTO MÉDIO (KG/HA)
	* PLANTADA	* A SER COLHIDA *		
ARROZ - TOTAL	76 995	76 995	178 442	2 318
ARROZ SEQUEIRO	62 551	62 551	117 751	1 882
ARROZ IRRIGADO	14 444	14 444	60 691	4 202
FEIJÃO 1ª SAFRA - TOTAL	325 794	325 794	332 310	1 020
FEIJÃO 1ª PRETO	162 897	162 897	166 155	1 020
FEIJÃO 1ª COR OU RAJADO	162 897	162 897	166 155	1 020
FEIJÃO 2ª SAFRA - TOTAL	81 045	81 045	115 081	1 420
FEIJÃO 2ª PRETO	16 209	16 209	23 016	1 420
FEIJÃO 2ª COR OU RAJADO	64 836	64 836	92 065	1 420
FEIJÃO 3ª SAFRA - TOTAL	23 699	23 699	15 089	637
FEIJÃO 2ª COR OU RAJADO	23 699	23 699	15 089	637

UF: SANTA CATARINA

PRODUTOS AGRÍCOLAS	* Á R E A (H A) *		PRODUÇ@O (t)	* RENDIMENTO MÉDIO (KG/HA)
	* PLANTADA	* A SER COLHIDA *		
ARROZ - TOTAL	137 170	137 149	892 673	6 509
ARROZ IRRIGADO	126 079	126 058	871 558	6 914
ARROZ DE SEQUEIRO	11 091	11 091	21 115	1 904

UF: RIO GRANDE DO SUL

PRODUTOS AGRÍCOLAS	* Á R E A (H A) *		PRODUÇ@O (t)	* RENDIMENTO MÉDIO (KG/HA)
	* PLANTADA	* A SER COLHIDA *		
ARROZ - TOTAL	953 583	949 782	5 252 287	5 530
ARROZ DE SEQUEIRO	10 246	10 246	20 707	2 021
ARROZ IRRIGADO	943 337	939 536	5 231 580	5 568

UF: MATO GROSSO DO SUL

PRODUTOS AGRÍCOLAS	* Á R E A (H A) *		PRODUÇ@O (t)	* RENDIMENTO MÉDIO (KG/HA)
	* PLANTADA	* A SER COLHIDA *		
ARROZ - TOTAL	53 113	52 763	220 534	4 180
ARROZ DE SEQUEIRO	18 794	18 444	40 929	2 219
ARROZ IRRIGADO	34 319	34 319	179 605	5 233
SOJA - TOTAL	1 065 026	1 064 726	3 115 030	2 926
SOJA 1ª SAFRA	1 058 246	1 057 986	3 102 266	2 932

LEVANTAMENTO SISTEMÁTICO DA PRODUÇÃO AGRÍCOLA

Dezembro/2001

SOJA DE INVERNO 6 780 6 740 12 764 1 894

UF: MATO GROSSO

PRODUTOS AGRÍCOLAS	* Á R E A (H A) *		PRODUÇ@O (t)	* RENDIMENTO MÉDIO (KG/HA) *
	* PLANTADA	* A SER COLHIDA *		
ARROZ - TOTAL	451 096	450 413	1 151 816	2 557
ARROZ DE SEQUEIRO	449 946	449 263	1 146 986	2 553
ARROZ IRRIGADO	1 150	1 150	4 830	4 200

UF: GOIÁS

PRODUTOS AGRÍCOLAS	* Á R E A (H A) *		PRODUÇ@O (t)	* RENDIMENTO MÉDIO (KG/HA) *
	* PLANTADA	* A SER COLHIDA *		
ARROZ - TOTAL	116 919	114 274	190 840	1 670
ARROZ DE SEQUEIRO	115 021	112 376	180 020	1 602
ARROZ IRRIGADO	1 898	1 898	10 820	5 701
TOMATE - TOTAL	10 630	10 625	727 070	68 496
TOMATE PARA INDÚSTRIA	8 479	8 479	617 540	72 832
TOMATE DE MESA	2 151	2 146	109 530	51 039

COORDENADORES ESTADUAIS

RO - GERINO ALVES DA SILVA FILHO CEP 78900-040	Av Duque de Caxias 1223 Tel (69) 221-3077
AC - ADÃO DELFINO DOS SANTOS CEP 69900-160	Av Benjamin Constant 506 tel (68) 224-1362 / 224-1540 / 224-1490
AM - MARIA DE FATIMA SANTOS DA SILVA CEP 69025-050	Av Ayrão 667 - Centro Tel (92) 633-2969 / 633-3017 / 633-2433
RR - VICENTE DE PAULO JOAQUIM CEP 69005-110	Rua Quintino Bocaiuva 122/12° Centro - Manaus Tel (95) 224-4103 / 224-4425
PA - JOSÉ NAZARENO AZEVEDO CEP 66093-040	Av Serzedelo Correa, 331 - Nazaré Cep 66025-240 Tel (91) 219-2307 / Fax 219-2309
AP - AROLDO CANTO FERREIRA CEP 68900-120	Av Leopoldo Machado, 246 - Trem - Macapá Tel (96) 223-2696
TO - MAURY FRANCISCO DE OLIVEIRA CEP 77100-040	ACSE 1 Conj 3 lotes 6 e 8 Tel (63) 215-1907 / 215-1829
MA - EDUARDO ALVES COSTA CEP 65000-000	Rua Joaquim Tavora 49 - 3° andar Tel (98) 222-6316 / 222-4036
PI - PEDRO ANDRADE DE OLIVEIRA CEP 64000-110	Rua Simplicio Mendes 436/N - Centro - Teresina Tel (86) 221-7199 / 221-4161 r 114 e 146
CE - FRANCISCO OTÁVIO CUNHA PIRES CEP 60040-531	Av 13 de Maio 2901 - Benfica Tel (85) 433-6535 / Fax 281-4517
RN - MINORU WAKE CEP 59020-400	Pça Pedro Velho 161 - Tel (84) 211-5310 / 222-2897 Fax 211-2864
PB - JOSEMAR TINÉ DE OLIVEIRA CEP 58010-100	Rua Irineu Pinto 94 - Centro Tel (83) 241-1560 / 241-1640 - Fax 241-7255
PE - LUIS FRANCISCO DA SILVA CEP 50670-900	Pça Min. João Gouçalves de Souza s/n 4° Ala Sul Tel (82) 3272-4050/4051 Fax 3270-4062
AL - HAMILTON CASTRO ALVES CEP 57020-150	Pça dos Palmares s/n - Maceió - Ed. Palmares Saúde - 2° and (082) 221-1638 - Fax 326-1754
SE - PAULO ANCHIETA DOS SANTOS LIMA CEP 49015-160	Rua Riachuelo 1017 Tel (79) 214-5197/0634/6678/4635/214-3122 r 8747
BA - JOSIEL ALVES DE MORAES CEP 40013-900	Av Estados Unidos 476 - 6° andar Tel (71) 243-9277 r 2030
MG - ABIESER KNAIP HORST CEP 30310-150	Rua Oliveira 523 - 4 andar - sala s/n - Cruzeiro Tel (31) 3280-2460/2461/2462 Fax 3280-2454/2459
ES - FRANCISCO JORGE QUINTO DE MELLO CEP 29056-900	Av. N. Sra dos Navegantes, 675/9° Ens. do Suá Tel (27) 3324-4016/3325-4052/3478 3324-4017 r103/128
RJ - JOSÉ CÂNDIDO ALMEIDA RODRIGUES CEP 20021-060	Av Beira Mar 436 7° andar Tel (21) 2514-4837
SP - ROSANA ALVES CEP 04542-050	Rua Urussuí 93 - 9° andar - Itaim Bibi Tel (11) 3078-9305 / 3078-0077 r 238
PR - JORGE MRYCZKA CEP 80410-180	Rua Carlos de Carvalho 75 - Conjunto 22 Tel (41) 323-8416
SC - CARLOS ROBERTO RONCATTO FILHO CEP 88010-420	Rua João Pinto 60 - Centro - Florianópolis Tel (48) 212-3054 / 212-3055 / Fax 224-1948
RS - CLAUDIO FRANCO SANT'ANNA CEP 90010-390	Rua Augusto de Carvalho 1 205 - 4° andar Tel (51) 3284-5150 / 3284-5152 Fax 3228-6489
MS - JOSÉ APARECIDO DE LIMA ALBUQUERQUE CEP 79002-174	Rua Barão do Rio Branco 1.431 Tel (67) 321-1525 / 321-1902
MT - FERNANDO MARQUES DE FIGUEIREDO CEP 78005-750	Av Ten Cel Duarte 407- 1° andar Tel (65) 623-7121 r 14 / 321-3316
GO - JOSÈ SEBASTIÃO VIEIRA DA CUNHA CEP 74605-020	1ª Avenida 486 - Setor Universitário TEL (62) 261-7485 / fax (062) 261-5387
DF - MARIA DOS REIS RODRIGUES PINHEIRO CEP 70393-900	SDS - Bl/H Ed. Venancio II 1o Tel (61) 319-2138

CEPAGRO

COMISSÃO ESPECIAL DE PLANEJAMENTO, CONTROLE E AVALIAÇÃO DAS ESTATÍSTICAS AGROPECUÁRIAS

PRESIDENTE DA CEPAGRO

Maria Martha Malard Mayer

REPRESENTANTES DO IBGE

Carlos Alberto Lauria
Luiz Sérgio Pires Guimarães
Neuton Alves Rocha

SUPLENTES

Antônio Carlos Simões Florido
Luís Celso Guimarães Lins
Paulo Renato Monassa Corrêa

REPRESENTANTES DO MAPA

Ali Aldersi Saab
Patrícia Marta Magalhães Dias
Célio Brovino Porto

SUPLENTES

Lincoln José Lima Campos
Aldo Rosso

LEVANTAMENTO SISTEMÁTICO DA PRODUÇÃO AGRÍCOLA

PESQUISA MENSAL DE PREVISÃO E ACOMPANHAMENTO DE SAFRAS AGRÍCOLAS

Apresenta estimativas de área, produção e rendimento médio, desde a fase de intenção de plantio até o final da colheita de cada cultura investigada, resultados retrospectivos e a participação relativa dos estados informantes na produção nacional. São apresentados, também, comentários sobre a incidência de pragas e moléstias e sobre fatores climáticos e econômicos que influenciam a produção agrícola. Os resultados e os comentários são divulgados para Brasil, grande região e unidade da federação.

Os dados estão disponíveis, também, na INTERNET, através do endereço www.ibge.gov.br, no sistema SIDRA.

Outras informações sobre a pesquisa podem ser obtidas na publicação “Pesquisas Agropecuárias”, da série Relatórios Metodológicos.

Algumas publicações do IBGE sobre produção agrícola:

Produção Agrícola Municipal

Censo Agropecuário

Pesquisa de Estoques

Indicadores IBGE