

# **Indicadores IBGE**

Estatística da Produção Agropecuária

**março 2000**



Presidente da República  
Fernando Henrique Cardoso

Secretário de Estado de Planejamento e Avaliação  
Martus Antônio Rodrigues Tavares

## **INSTITUTO BRASILEIRO DE GEOGRAFIA E ESTATÍSTICA - IBGE**

Presidente  
Sérgio Besserman Vianna

Diretor Executivo  
Nuno Duarte da Costa Bittencourt

### **ÓRGÃOS ESPECÍFICOS SINGULARES**

Diretoria de Pesquisas  
Maria Martha Malard Mayer

Diretoria de Geociências  
Guido Gelli

Diretoria de Informática  
Paulo Roberto Ribeiro da Cunha

Centro de Documentação e Disseminação de Informações  
David Wu Tai

Escola Nacional de Ciências Estatísticas  
Kaizô Iwakami Beltrão

### **UNIDADE RESPONSÁVEL**

Diretoria de Pesquisas

Departamento de Agropecuária  
Carlos Alberto Lauria

### **EQUIPE TÉCNICA**

Coordenadora: Carlos Alberto Lauria  
Neuton Alves Rocha

Colaborador (es.): Carlos Thadeu Pacheco  
Herberto da Costa Araujo  
Thereza Cristina Villela Branco

## **Indicadores IBGE**

Plano de divulgação:

Pesquisa mensal de emprego

Estatística da produção agropecuária

Pesquisa industrial mensal: produção física Brasil

Pesquisa industrial mensal: produção física regional

Pesquisa industrial mensal: emprego, salário e valor da produção

Pesquisa mensal de comércio

Sistema nacional de índices de preços ao consumidor: IPCA-E

Sistema nacional de índices de preços ao consumidor: INPC - IPCA

Sistema nacional de pesquisa de custos e índices da construção civil

Produto interno bruto trimestral

Iniciado em 1982, com a divulgação de indicadores sobre trabalho e rendimento, indústria e preços, o periódico **Indicadores IBGE** incorporou no decorrer da década de 80 informações sobre agropecuária e produto interno bruto. A partir de 1991, foi subdividido em fascículos por assuntos específicos, que incluem tabelas de resultados, comentários e notas metodológicas. As informações apresentadas estão disponíveis em diferentes níveis geográficos: nacional, regional e metropolitano, variando por fascículo.

## SUMÁRIO

### PRODUÇÃO DAS LAVOURAS EM MARÇO DE 2000

1 - Lavouras .....	3
--------------------	---

### TABELAS DE RESULTADOS

1 - Área, produção e rendimento médio - confronto das estimativas fevereiro/março .....	7
2 - Área, produção e rendimento médio - confronto da safra de 1999 e das estimativas para 2000 .....	7
3 - Produção de cereais, leguminosas e oleaginosas - comparação entre as safras de 1999 e 2000 - Brasil e Grandes Regiões .....	8



## 1 - Lavouras

### 1.1 - Situação das lavouras em março em relação a fevereiro de 2000

No Levantamento Sistemático da Produção Agrícola, LSPA, de março, destacam-se as variações nas estimativas de produção em relação ao mês anterior, de três produtos: algodão herbáceo em caroço (6,30%), arroz em casca (-1,38%) e batata-inglesa 2ª safra (2,19%).

Para o algodão herbáceo o acréscimo em relação ao mês anterior deve-se, principalmente, a reavaliações nos dados da Bahia e Mato Grosso. Na Bahia, houve um incremento de 37,95% na produção, em virtude da ampliação da área cultivada, como também das excelentes condições climáticas na região de Barreiras, principal pólo produtor do Estado. Em Mato Grosso, os novos levantamentos de campo indicam uma expansão de 8,74% na produção, face a inclusão de áreas cujos plantios foram efetuados tardiamente.

No caso do arroz, o decréscimo observado de 1,38% na estimativa de produção para este mês, decorre de novos ajustes nos números do Rio Grande do Sul, conseqüência ainda da forte estiagem que assolou o Estado.

Com referência à batata 2ª safra, o incremento verificado é decorrente do Estado de Minas Gerais, onde se constataram novas áreas plantadas com o produto.

A diferença verificada em relação à previsão de fevereiro, algo em torno de 200 mil toneladas de grãos a mais, ocorreu em razão de novas avaliações dos Estados do Maranhão, Piauí, Rio Grande do Norte e Mato Grosso, muito embora tenha sido constatada uma redução de cerca de 5% na produção do Rio Grande do Sul. Neste Estado os produtos mais atingidos pelas severas condições climáticas, verificadas no segundo semestre de 1999, foram o arroz, feijão 1ª safra, milho e soja.

### 1.2 - Situação das lavouras em março de 2000 em relação à produção obtida em 1999

Dentre os doze produtos analisados sete apresentam variação positiva na estimativa de produção, em relação ao ano anterior: algodão herbáceo em caroço (21,52%), café em coco (10,93%), cebola (14,48%), feijão em grão 1ª safra (18,06%), milho em grão 1ª safra (3,44%), milho em grão 2ª safra (14,50%) e soja (2,18%). Com variação negativa, arroz em casca (-8,23%), batata-inglesa 1ª safra (-3,40%), batata-inglesa 2ª safra (-8,22%), cana-de-açúcar (-1,75%) e laranja (-4,40%).

O quadro atual da safra de verão 1999/2000, neste mês, acha-se praticamente definido, faltando apenas as informações de alguns Estados da região Norte e Nordeste ( Amazonas, Roraima, Amapá, Paraíba, Pernambuco e

Sergipe), que ainda não concluíram os primeiros levantamentos de campo da presente safra.

Considerando-se os resultados por Estados, destaca-se o bom desempenho de Mato Grosso, que apresenta significativos acréscimos nas principais culturas investigadas: algodão herbáceo (40,51%), feijão 1ª safra (49,43%), milho 2ª safra (61,90%), soja (5,18%) e sorgo (58,47%).

Já, quanto as regiões Sul, Sudeste e Centro-Oeste, onde se concentra a maior parte da produção nacional, a colheita já se iniciou, estando mais adiantada a da soja, arroz e feijão. A do feijão, a propósito, está praticamente concluída em todos os estados produtores. Salienta-se que na região Centro-Oeste o excesso de precipitação ocasionou atraso no início da colheita da soja, porém esta situação já se encontra normalizada.

Com relação à região Nordeste, observa-se nas primeiras expectativas para o ano 2000, um bom desempenho das lavouras já implantadas, uma vez que o clima vem favorecendo o desenvolvimento das plantas, praticamente em toda a região, sobressaindo-se os estados que plantaram mais cedo: Maranhão, Ceará e Bahia. Faltam as informações da Paraíba, Pernambuco e Sergipe, para a primeira estimativa global da safra nordestina. No Ceará chama-se atenção para a recuperação da lavoura algodoeira, onde em épocas passadas o Estado se posicionava como um grande produtor dessa malvácea. Considerando-se as duas espécies de algodão (herbáceo e arbóreo), o Estado deverá colher nessa safra uma produção da ordem de 74 mil toneladas, contra 28 mil toneladas no ano passado. Na Bahia, Piauí e Maranhão, destaca-se a expansão das culturas do milho, soja, arroz e algodão herbáceo, cultivadas em áreas de cerrado, que por sinal, vêm alcançando boas produtividades.

No que concerne à produção de milho da segunda safra, os seguintes Estados já concluíram seus primeiros levantamentos de campo: Minas Gerais, São Paulo, Paraná e Mato Grosso, com produções respectivamente, de 112 mil toneladas (-3,32%), 889 mil toneladas (-9,32%), 3,300 milhões de toneladas (15,79%), 742 mil toneladas (61,90%). Faltam as informações da Bahia, Espírito Santo, Mato Grosso do Sul e Goiás.

### **1.3 - Produção de cereais, leguminosas e oleaginosas**

A produção total de cereais, leguminosas e oleaginosas poderá atingir 84,489 milhões de toneladas, maior 2,37% que a do ano passado (82,534 milhões de toneladas).

Em termos absolutos, a produção brasileira de cereais, leguminosas e oleaginosas nas Grandes Regiões, está assim distribuída: Sul, 38,121 milhões de toneladas; Centro-Oeste, 24,320 milhões de toneladas; Sudeste, 12,166 milhões de toneladas; Nordeste, 7,600 milhões de toneladas e Norte, 2,282 milhões de toneladas.

Ressalta-se, que as estimativas atuais ainda envolvem algumas suposições em relação ao comportamento de alguns produtos que devido ao calendário agrícola, não permitem que se tenha ainda uma primeira estimativa de produção, como é o caso dos cultivos de inverno (trigo, centeio, cevada e aveia). Para essas culturas, estão sendo consideradas as informações da safra anterior.





## 1 - ÁREA, PRODUÇÃO E RENDIMENTO MÉDIO - CONFRONTO DAS ESTIMATIVAS FEVEREIRO/MARÇO

BRASIL

Mês: Março/2000

PRODUTOS AGRÍCOLAS	Á R E A ( h a )			P R O D U Ç Ã O ( t )			R E N D I M E N T O M É D I O ( k g / h a )		
	Mês	Mês		Mês	Mês		Mês	Mês	
	anterior	atual	var %	anterior	atual	var %	anterior*	atual	var %
Total	37 055 919	37 250 920	0,53	-	-	-	-	-	-
Algodão herbáceo (em caroço)	733 610	768 549	4,76	1 606 210	1 707 335	6,30	2 189	2 222	1,51
Arroz (em casca)	3 304 664	3 298 375	-0,19	10 462 746	10 318 272	-1,38	3 166	3 128	-1,20
Batata-inglesa 1a safra	87 504	87 452	-0,06	1 398 881	1 404 804	0,42	15 986	16 064	0,49
Batata-inglesa 2a safra	48 762	48 049	-1,46	747 281	763 657	2,19	15 325	15 893	3,71
Café (em coco)	1 483 039	1 482 961	-0,01	2 246 651	2 246 534	-0,01	1 515	1 515	-
Cana-de-açúcar	4 251 919	4 248 111	-0,09	306 070 886	305 088 816	-0,32	71 984	71 818	-0,23
Cebola	60 539	60 539	-	997 360	997 858	0,05	16 475	16 483	0,05
Feijão (em grão) 1a safra	2 501 604	2 490 119	-0,46	1 802 767	1 784 629	-1,01	721	717	-0,55
Laranja (1)	872 477	872 013	-0,05	99 676 644	99 666 222	-0,01	14 246	14 294	0,04
Milho (em grão) 1a safra	8 781 515	8 824 752	0,49	26 010 273	26 046 032	0,14	2 962	2 951	-0,37
Milho (em grão) 2a safra	1 568 272	1 570 526	0,14	4 293 616	4 300 251	0,15	2 738	2 738	-
Soja (em grão)	13 362 014	13 499 474	1,03	31 654 981	31 574 324	-0,25	2 369	2 339	-1,27

FONTE - IBGE,DPE,DEAGRO - Levantamento Sistemático da Produção Agrícola.

Nota: Além das Unidades da Federação que ainda não forneceram a 1ª estimativa para safra 2000, foram excluídas aquelas que passaram a informar em março, para fins de comparação como segue: Algodão Herbáceo (PA,PB,PE e SE), Arroz (AM,RR,PA,AP,PB,PE e SE), Batata-inglesa 2ª safra (PB,SE,BA,ES,RJ e DF), Café (PA,PE,BA,ES,PR e MT), Cana-de-açúcar (AM,PA,TO,MA,PB,PE,SE e BA), Cebola (PE,SE e BA), Laranja (AM,RR,PA,MA,PB,PE,SE,BA,ES,PR e MT), Milho 1ª safra (AM,RR,PA,AP,PB,PE e SE) e Milho 2a safra (BA,ES,MS,MT e GO).

## 2- ÁREA, PRODUÇÃO E RENDIMENTO MÉDIO - CONFRONTO DAS SAFRAS DE 1999 E DAS ESTIMATIVAS PARA 2000

BRASIL

Mês: Março/2000

PRODUTOS AGRÍCOLAS	Á R E A ( h a )			P R O D U Ç Ã O ( t )			R E N D I M E N T O M É D I O ( K g / h a )		
	Colhida	A ser colhida		Obtida	Esperada		Obtido	Esperado	
	safra 1999	safra 2000	var %	safra 1999	safra 2000	var %	safra1999*	safra2000*	var%
Total	37 501 556	38 596 824	2,92	-	-	-	-	-	-
Algodão herbáceo (em caroço)	651 466	768 549	17,97	1 405 021	1 707 335	21,52	2 157	2 222	3,01
Arroz (em casca)	3 472 974	3 298 375	-5,03	11 243 926	10 318 272	-8,23	3 238	3 128	-3,40
Batata-inglesa 1a safra	96 269	87 452	-9,16	1 454 268	1 404 804	-3,40	15 106	16 064	6,34
Batata-inglesa 2a safra	54 214	48 049	-11,37	832 050	763 657	-8,22	15 348	15 893	3,55
Café (em coco)	2 188 125	2 305 238	5,35	3 228 606	3 581 548	10,93	1 476	1 554	5,28
Cana-de-açúcar	4 446 927	4 360 302	-1,95	316 678 958	311 143 330	-1,75	71 213	71 358	0,20
Cebola	57 528	60 539	5,23	871 631	997 858	14,48	15 151	16 483	8,79
Feijão (em grão) 1a safra	2 408 546	2 490 119	3,39	1 511 658	1 784 629	18,06	628	717	14,17
Laranja (1)	940 002	926 616	-1,42	108 069 649	103 314 134	-4,40	114 967	111 496	-3,02
Milho (em grão) 1a safra	8 494 197	8 824 752	3,89	25 179 690	26 046 032	3,44	2 964	2 951	-0,44
Milho (em grão) 2a safra	1 683 305	1 927 359	14,50	4 403 880	5 042 552	14,50	2 616	2 616	-
Soja (em grão)	13 008 003	13 499 474	3,78	30 901 142	31 574 324	2,18	2 376	2 339	-1,56

FONTE - IBGE,DPE,DEAGRO - Levantamento Sistemático da Produção Agrícola.

Nota: Não foram computados nos totais referentes a safra/1999 as Unidades da Federação que ainda não forneceram a 1ª estimativa para a safra/2000 da forma como segue: Algodão herbáceo (PA,PB,PE e SE), Arroz (AM,RR,PA,AP,PB,PE e SE), Batata-inglesa 2ª safra (PB,SE,BA,ES,RJ e DF), Café (PA e PE), Cana-de-açúcar (AM,PA,TO,PB,PE e SE), Cebola (PE,SE e BA), Laranja (AM,RR,PA,PB,PE,SE e PR), Milho 1ª safra (AM,RR,PA,AP,PB,PE e SE) e Milho 2a safra (BA,ES,MS, e GO).

3 - PRODUÇÃO DE CEREAIS, LEGUMINOSAS E OLEAGINOSAS - COMPARAÇÃO ENTRE AS SAFRAS DE 1999 E 2000 - BRASIL, GRANDES REGIÕES

Mês: Março/2000

***** P R O D U Ç Ã O ( t ) *****										
PRODUTOS AGRÍCOLAS	*Sul, Sudeste e Centro-Oeste (1) *			Norte e Nordeste *			T o t a l			
	* safra/1999*	* safra/2000*	var % *	* safra/1999*	* safra/2000*	var % *	* safra/1999*	* safra/2000*	var % *	
	Algodão herbáceo (2) .....	914 281	1 026 075	12,23	75 758	175 583	131,77	990 039	1 201 658	21,37
Amendoim (em casca) 1a safra	138 173	149 938	8,51	1 265	1 425	12,65	139 438	151 363	8,55	
Arroz (em casca) .....	9 642 997	8 640 092	-10,40	2 154 759	2 232 010	3,59	11 797 756	10 872 102	-7,85	
Feijão (em grão) 1a safra ..	1 067 448	1 092 519	2,35	444 210	692 110	55,81	1 511 658	1 784 629	18,06	
Mamona .....	2 962	20 824	603,04	22 661	147 857	552,47	25 623	168 681	558,32	
Milho (em grão) 1a safra ...	23 385 617	23 468 442	0,35	2 609 902	3 393 419	30,02	25 995 519	26 861 861	3,33	
Soja (em grão) .....	29 160 620	29 493 546	1,14	1 740 522	2 080 778	19,55	30 901 142	31 574 324	2,18	
Subtotal ..	64 312 098	63 891 436	-0,65	7 049 077	8 723 182	23,75	71 361 175	72 614 618	1,76	
Algodão arbóreo (2) .....	-	-	-	890	11 434	1184,72	890	11 434	1184,72	
Amendoim (em casca) 2a safra	28 600	28 600	-	5 228	5 228	-	33 828	33 828	-	
Aveia (em grão) .....	287 761	287 761	-	-	-	-	287 761	287 761	-	
Centeio (em grão) .....	8 171	8 171	-	-	-	-	8 171	8 171	-	
Cevada (em grão) .....	315 064	315 064	-	-	-	-	315 064	315 064	-	
Feijão (em grão) 2a safra ..	630 563	612 604	-2,85	466 046	502 137	7,74	1 096 609	1 114 741	1,65	
Feijão (em grão) 3a safra ..	275 617	275 617	-	-	-	-	275 617	275 617	-	
Milho (em grão) 2a safra ...	5 959 717	6 598 389	10,72	177 826	177 826	-	6 137 543	6 776 215	10,41	
Sorgo (em grão) .....	560 288	568 381	1,44	19 105	45 219	136,69	579 393	613 600	5,90	
Trigo (em grão) .....	2 438 197	2 438 197	-	-	-	-	2 438 197	2 438 197	-	
Subtotal ..	10 503 978	11 132 784	5,99	669 095	741 844	10,87	11 173 073	11 874 628	6,28	
Total .....	74 816 076	75 024 220	0,28	7 718 172	9 465 026	22,63	82 534 248	84 489 246	2,37	

FONTE - IBGE, DPE, DEAGRO - Levantamento Sistemático da Produção Agrícola.

NOTA - Para as Unidades da Federação que ainda não forneceram a primeira estimativa, foram repetidos os dados da safra/1999.

(1) Inclusive Rondônia

(2) Carroço de algodão

# REGIÃO CENRO-OESTE

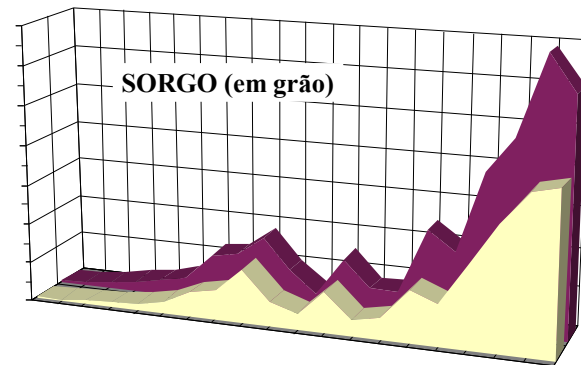
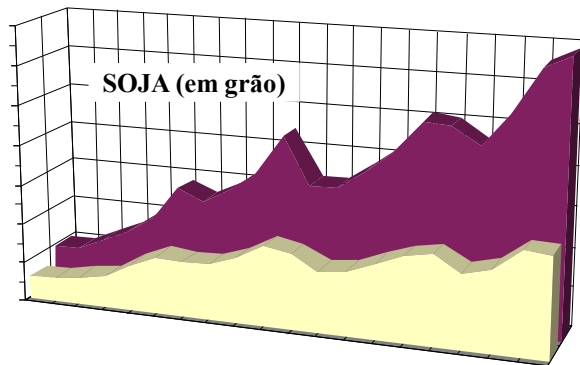
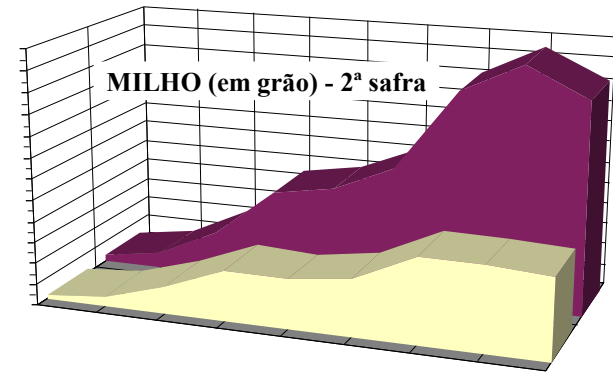
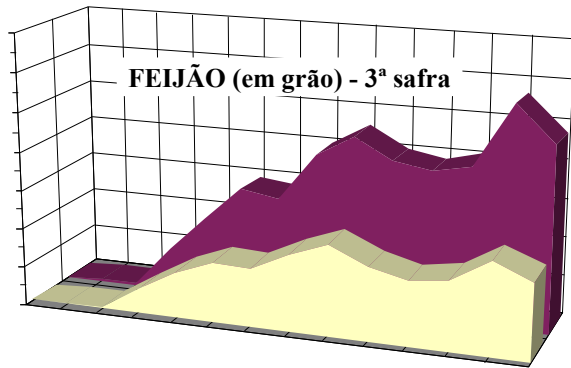
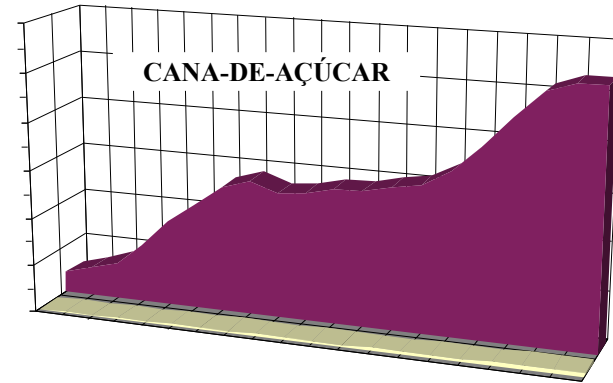
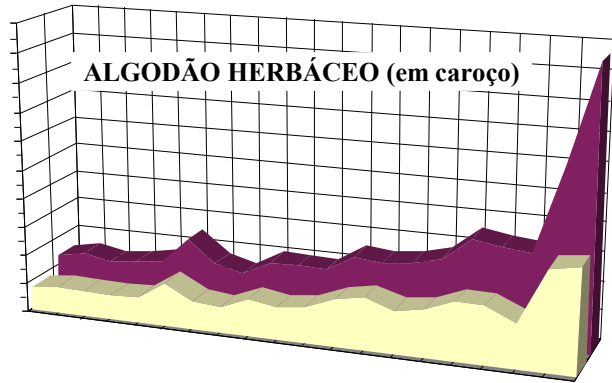



# CEA - GRUPO DE COORDENAÇÃO DE ESTATÍSTICAS AGROPECUÁRIAS

## COORDENADORES ESTADUAIS

RO - GERINO ALVES DA SILVA FILHO CEP 78900-040	Av Duque de Caxias 1223 Tel (069) 223-1738 / 221-3077
AC - ADÃO DELFINO DOS SANTOS CEP 69900-160	Av Benjamin Constant 506 tel (068) 224-1540 / 224-1490
AM - MARIA DE FATIMA SANTOS DA SILVA CEP 69025-050	Av Ayrão 667 - Centro Tel (092) 633-2969 / 633-3017 / 633-2433
RR - VICETE DE PAULO JOAQUIM CEP 69301-031	Av Getúlio Vargas 84-E Tel (095) 224-4103 / 224-4425
PA - JOSÉ NAZARENO AZEVEDO CEP 66093-040	Av Serzedelo Correa, 331 - Nazaré Cep 66025-240 Tel (091) 219-2307 / Fax 226-7878
AP - RAUL TABAJARA LIMA E SILVA CEP 68900-270	Av Cônego Domingos Maltez 251 - Trem - Macapá Tel (096) 222-3128 / 222-3574
TO - MAURY FRANCISCO DE OLIVEIRA CEP 77100-040	ACSE 1 Conj 3 lotes 6 e 8 Tel (063) 215-1907 / 215-1829
MA - FRANCISCO ALBERTO BASTOS OLIVEIRA CEP 65000-000	Rua Joaquim Tavora 49 - 3° andar Tel (098) 222-6316 / 222-4036
PI - PEDRO ANDRADE DE OLIVEIRA CEP 64000-110	Rua Simplicio Mendes 436/N - Centro - Teresina Tel (086) 221-7199 / 221-4161
CE - FRANCISCO OTÁVIO CUNHA PIRES CEP 60040-531	Av 13 de Maio 2901 - Benfica Tel (085) 243-5455 / Fax 281-4517
RN - MINORU WAKE CEP 59020-400	Pça Pedro Velho 161 - Tel (084) 211-5310 / 222-2897
PB - JOSEMAR TINÉ DE OLIVEIRA CEP 58010-100	Rua Irineu Pinto 94 - Centro Tel (083) 241-1560 / 241-1640 - Fax 221-4027
PE - LUIS FRANCISCO DA SILVA CEP 50050-050	Rua Hospício 387 - Anexo - 1° andar Tel (081) 231-0811 r 305 - Fax (081) 231-1033
AL - HAMILTON CASTRO ALVES CEP 57020-110	Praça dos Palmares s/n - Maceió - Ed Min da Saúde - 2° and (082)221-1638 - Fax 326-1754
SE - PAULO ANCHIETA DOS SANTOS LIMA CEP 49015-160	Rua Riachuelo 1017 Tel (079) 222-8198 / 222-3122
BA - JOSIEL ALVES DE MORAES CEP 40013-900	Av Estados Unidos 476 - 6° andar Tel (071) 243-9277 r 2030
MG - ABIESER KNAIP HORST CEP 30310-150	Rua Oliveira 523 - 3° andar - sala 318 Tel (031) 223-0554 r 143 - Fax 233-1078
ES - FRANCISCO JORGE QUINTO DE MELLO CEP 29010-120	Rua Duque de Caxias 267 - 3° andar Tel (027) 223-3940 r 15 / 322-4692 r 15
RJ - JOSÉ CÂNDIDO ALMEIDA RODRIGUES CEP 20021-060	Av Beira Mar 436 7° andar Tel (021) 210-1250 r 305
SP - MITSUO ITO CEP 04542-050	Rua Urussuí 93 - 9° andar - Itaim Bibi Tel (011) 3842-6219 / 822-0077 r 238
PR - JORGE MRYCZKA CEP 80430-180	Rua Carlos de Carvalho 552 - 1° andar Tel (041) 322-5500 r 238 / 225-1445
SC - GONÇALO M LYSTER F DAVID CEP 88010-420	Rua João Pinto 60 - Centro - Florianópolis Tel (048) 222-0733 r 251 / 223-4249
RS - CLAUDIO FRANCO SANT'ANNA CEP 90000-010	Rua Augusto de Carvalho 1 205 - 4° andar Tel (051) 228-6444 r 67 e 68 / Fax 228-6489
MS - JOSÉ APARECIDO DE L ALBUQUERQUE CEP 79002-174	Rua Barão do Rio Branco 1 431 Tel (067) 721-1525 / 721-1902
MT - FERNANDO MARQUES DE FIGUEIREDO CEP 78005-750	Av Ten Cel Duarte 407- 1° andar Tel (065) 322-2121 r 14 / 321-3316
GO - CARLOS AUGUSTO CANEDO CEP 74605-020	1ª Avenida 486 - Setor Universitário TEL (062) 261-7485 / fax (062) 261-5387
DF - MARIA DOS REIS RODRIGUES PINHEIRO CEP 70393-900	SDS - Bl /H Ed Venancio II lo Tel (061) 321-7702 r 123 / 224-6954

# LEVANTAMENTO SISTEMÁTICO DA PRODUÇÃO AGRÍCOLA

## PESQUISA MENSAL DE PREVISÃO E ACOMPANHAMENTO DAS SAFRAS AGRÍCOLAS NO ANO CIVIL

Informando mensalmente sobre a previsão e acompanhamento das safras dos principais produtos agrícolas no País, durante o ano civil, esta publicação apresenta tabelas estatísticas com estimativas de área, de produção e de rendimento médio desses produtos

Apresenta, ainda, resultados comparativos mensais, a participação relativa dos estados informantes na produção nacional, dados retrospectivos para o período 1988-1997, assim como comentários sobre o desempenho das lavouras, onde são retratados os principais aspectos conjunturais para os mais importantes produtos do País

Os dados estão disponíveis, também, na Internet, através do endereço *http://www.ibge.gov.br*

Outras informações sobre a pesquisa podem ser obtidas na publicação Pesquisas Agropecuárias da Série Relatórios Metodológicos

Algumas publicações do IBGE sobre produção agrícola:

- Produção Agrícola Municipal
- Censo Agropecuário
- Pesquisa de Estoques
- Indicadores IBGE: estatística mensal da produção agropecuária

# **CEPAGRO**

## **COMISSÃO ESPECIAL DE PLANEJAMENTO, CONTROLE E AVALIAÇÃO DAS ESTATÍSTICAS AGROPECUÁRIAS**

### **PRESIDENTE DA CEPAGRO**

Maria Martha Malard Mayer

### **REPRESENTANTES DO IBGE**

Carlos Alberto Lauria  
Luiz Sérgio Pires Guimarães  
Neuton Alves Rocha

### **SUPLENTE**

Antônio Carlos Simões Florido  
Luís Celso Guimarães Lins  
Paulo Renato Monassa Corrêa

### **REPRESENTANTES DO MAA**

Ali Aldersi Saab  
Patrícia Marta Magalhães Dias  
Célio Brovino Porto

### **SUPLENTE**

Lincoln José Lima Campos  
Aldo Rosso