

# **Indicadores IBGE**

Estatística da Produção Agropecuária

**junho 2000**



Presidente da República  
Fernando Henrique Cardoso

Secretário de Estado de Planejamento e Avaliação  
Martus Antônio Rodrigues Tavares

## **INSTITUTO BRASILEIRO DE GEOGRAFIA E ESTATÍSTICA - IBGE**

Presidente  
Sérgio Besserman Vianna

Diretor Executivo  
Nuno Duarte da Costa Bittencourt

### **ÓRGÃOS ESPECÍFICOS SINGULARES**

Diretoria de Pesquisas  
Maria Martha Malard Mayer

Diretoria de Geociências  
Guido Gelli

Diretoria de Informática  
Paulo Roberto Ribeiro da Cunha

Centro de Documentação e Disseminação de Informações  
David Wu Tai

Escola Nacional de Ciências Estatísticas  
Kaizô Iwakami Beltrão

### **UNIDADE RESPONSÁVEL**

Diretoria de Pesquisas

Departamento de Agropecuária  
Carlos Alberto Lauria

### **EQUIPE TÉCNICA**

Coordenadores: Carlos Alberto Lauria  
Neuton Alves Rocha

Colaborador es: Carlos Thadeu Pacheco  
Herberto da Costa Araujo  
Thereza Cristina Villela Branco

## **Indicadores IBGE**

Plano de divulgação:

Pesquisa mensal de emprego

Estatística da produção agropecuária

Pesquisa industrial mensal: produção física Brasil

Pesquisa industrial mensal: produção física regional

Pesquisa industrial mensal: emprego, salário e valor da produção

Pesquisa mensal de comércio

Sistema nacional de índices de preços ao consumidor: IPCA-E

Sistema nacional de índices de preços ao consumidor: INPC - IPCA

Sistema nacional de pesquisa de custos e índices da construção civil

Produto interno bruto trimestral

Iniciado em 1982, com a divulgação de indicadores sobre trabalho e rendimento, indústria e preços, o periódico **Indicadores IBGE** incorporou no decorrer da década de 80 informações sobre agropecuária e produto interno bruto. A partir de 1991, foi subdividido em fascículos por assuntos específicos, que incluem tabelas de resultados, comentários e notas metodológicas. As informações apresentadas estão disponíveis em diferentes níveis geográficos: nacional, regional e metropolitano, variando por fascículo.

## SUMÁRIO

### PRODUÇÃO DAS LAVOURAS EM JUNHO DE 2000

1 - Lavouras .....	3
--------------------	---

### TABELAS DE RESULTADOS

1 - Área, produção e rendimento médio - confronto das estimativas maio/junho .....	7
2 - Área, produção e rendimento médio - confronto da safra de 1999 e das estimativas para 2000 .....	7
3 - Produção de cereais, leguminosas e oleaginosas - comparação entre as safras de 1999 e 2000 - Brasil e Grandes Regiões .....	8



## 1 - Lavouras

### 1.1 - Situação das lavouras em junho em relação a maio de 2000

No Levantamento Sistemático da Produção Agrícola, LSPA, de junho, destacam-se as variações nas estimativas de produção em relação ao mês anterior, de dois produtos: feijão em grão 3ª safra (4,85%) e milho em grão 2ª safra (-8,53%).

A variação de 4,85% verificada na estimativa do feijão 3ª safra deve-se a novas informações oriundas do Estado de Minas Gerais, que em face da recuperação dos preços, os produtores optaram por ampliar as áreas destinadas ao cultivo desse produto. Minas Gerais espera colher uma produção da ordem de 55.220 toneladas, superando em 12,82% a produção informada em maio.

No caso da retração observada (-8,53%) na previsão do milho 2ª safra, as razões principais são as perdas detectadas nos Estados de São Paulo (-51,58%), Paraná (-3,47%) e Goiás (-15,15%), afetados pela persistente seca que prejudicou a cultura no período analisado.

Como já exposto em relatórios anteriores, a safra de grãos 1999/2000 encontra-se praticamente definida em termos gerais, podendo apenas sofrer pequenos ajustes, em razão de mudanças nas estimativas de alguns Estados que ainda não concluíram suas colheitas, notadamente na região Nordeste. Restam no campo, na região Sul, as culturas de inverno, trigo, cevada, centeio e aveia, e também os produtos de segunda e terceira safras, milho e feijão.

### 1.2 - Situação das lavouras em junho de 2000 em relação à produção obtida em 1999

Dentre os dezoito produtos analisados, onze apresentam variação positiva na estimativa de produção, em relação ao ano anterior: algodão herbáceo em caroço (26,74%), cacau em amêndoa (2,80%), café em coco (12,86%), cebola (6,41%), feijão em grão 1ª safra (15,61%), feijão em grão 2ª safra (11,60%), mandioca (11,31%), milho em grão 1ª safra (7,08%), milho em grão 2ª safra (4,26%), soja em grão (2,74%) e trigo em grão (15,73%). Com variação negativa: arroz em casca (-7,04%), batata-inglesa 1ª safra (-4,93%), batata-inglesa 2ª safra (-14,08%), batata-inglesa 3ª safra (-9,23%), cana-de-açúcar (-2,52%), feijão 3ª safra (-22,56%) e laranja (-0,18%).

Com relação à safra de inverno e a segunda e terceira safras, vale ressaltar o acompanhamento das culturas do milho, feijão e trigo, produtos de maior relevância para o abastecimento nacional. De um modo geral, excetuando-se o feijão na região oeste da Bahia, as condições climáticas para os demais produtos nas regiões Sudeste, Sul e Centro-Oeste, apresentam-se preocupantes, porque além da seca que provocou sérios danos nas culturas do milho e feijão, há fortes possibilidades de geadas e ventos frios, que já estão ocorrendo nessas regiões. Vamos aguardar as próximas avaliações de campo que serão realizadas pelas Comissões Municipais de Estatísticas Agropecuárias - COMEAs, para que se

possa mensurar as novas perdas desses produtos, aí incluindo-se o trigo naquelas regiões onde os plantios foram realizados mais cedo.

No caso do milho 2ª safra, os maiores decréscimos neste mês foram verificados em São Paulo (51,58%) e em Goiás, com perda de 15,15%. Em São Paulo as regiões mais atingidas foram o Vale do Paranapanema e Assis, onde se concentram os principais municípios produtores de milho safrinha do Estado. Já em Goiás, as grandes reduções foram detectadas nos municípios de Rio Verde, Montividiu, Jataí, Mineiros e Chapadão do Céu, entre outros pertencentes à região Sudoeste do Estado, importante pólo produtor deste grão. Observa-se que em São Paulo a redução ainda pode intensificar-se, mediante avaliações futuras dos prejuízos ocasionados pelas geadas, em lavouras que ainda se encontravam nos estágios reprodutivos (embonecamento/formação de grãos).

Quanto à cultura do trigo, espera-se para esta safra uma produção da ordem de 2,8 milhões de toneladas, volume este bem aquém do consumo nacional, situado em torno de 8 milhões de toneladas de grãos. Em relação a safra de 1999 (2,4 milhões de toneladas), apresenta um acréscimo de 16%. Em relação aos Estados produtores, destaca-se o Paraná (maior produtor brasileiro) com uma produção de 1,7 milhão de toneladas, correspondendo a 60% da safra nacional de trigo. No momento, as condições climáticas e de manejo se apresentam favoráveis às lavouras, porém já há grande preocupação com prejuízos futuros em razão das intempéries climáticas que vêm ocorrendo, principalmente geadas naquelas regiões onde a sementeira ocorreu mais cedo. Como no Paraná, o Rio Grande do Sul, Santa Catarina e Mato Grosso do Sul, também apresentam perspectivas positivas para esta safra, com acréscimos de 23,30%, 31,60% e 43%, respectivamente. Nesses Estados os plantios estão encerrados, com as lavouras em estágio vegetativo, e atravessando a fase de tratamentos culturais. Também os riscos de perdas devido a geadas e ventos frios estão preocupando os triticultores desses estados.

### **1.3 - Produção de cereais, leguminosas e oleaginosas**

A produção total de cereais, leguminosas e oleaginosas poderá atingir 85,893 milhões de toneladas, maior 4,29% que a do ano passado (82,356 milhões de toneladas).

Em termos absolutos a produção de cereais, leguminosas e oleaginosas está assim distribuída pelas Grandes Regiões: Sul 38,468 milhões de toneladas, Centro-Oeste 25,190 milhões de toneladas, Sudeste 11,862 milhões de toneladas, Nordeste 8,038 milhões de toneladas e Norte 2,335 milhões de toneladas.





## 1 - ÁREA, PRODUÇÃO E RENDIMENTO MÉDIO - CONFRONTO DAS ESTIMATIVAS MAIO/JUNHO

BRASIL

Mês: Junho/2000

PRODUTOS AGRÍCOLAS	Á R E A ( h a )			P R O D U Ç Ã O ( t )			RENDIMENTO MÉDIO (kg/ha)		
	Mês	Mês	var %	Mês	Mês	var %	Mês	Mês	var %
	anterior	atual	*	anterior	atual	*	anterior	atual	*
Total	45 234 275	45 444 302	0,46	-	-	-	-	-	-
Algodão herbáceo (em caroço)	805 937	801 084	-0,60	1 765 001	1 780 712	0,89	2 190	2 223	1,51
Arroz (em casca)	3 626 499	3 627 262	0,02	10 906 346	10 905 643	-0,01	3 007	3 007	-
Batata-inglesa 1a safra	86 384	86 404	0,02	1 377 993	1 380 513	0,18	15 952	15 977	0,16
Batata-inglesa 2a safra	46 556	46 674	0,25	757 914	759 707	0,24	16 280	16 277	-0,02
Batata-inglesa 3a safra	19 186	19 090	-0,50	461 018	459 396	-0,35	24 029	24 065	0,15
Cacau (em amêndoa)	678 851	678 851	-	209 246	209 246	-	308	308	-
Café (em coco)	2 339 539	2 344 691	0,22	3 663 066	3 686 455	0,64	1 566	1 572	0,38
Cana-de-açúcar	4 475 765	4 481 220	0,12	313 764 818	314 349 854	0,19	70 103	70 148	0,06
Cebola	60 942	61 377	0,71	995 393	1 005 844	1,05	16 333	16 388	0,34
Feijão (em grão) 1a safra	2 505 377	2 507 417	0,08	1 749 105	1 750 459	0,08	698	698	-
Feijão (em grão) 2a safra	1 446 672	1 442 066	-0,32	1 051 657	1 034 632	-1,62	727	717	-1,38
Feijão (em grão) 3a safra	92 789	96 101	3,57	129 344	135 620	4,85	1 394	1 411	1,22
Laranja (1)	1 004 243	1 003 936	-0,03	112 535 416	113 465 115	0,83	12 060	13 020	0,86
Mandioca	1 549 262	1 572 710	1,51	21 390 885	21 727 492	1,57	13 807	13 815	0,06
Milho (em grão) 1a safra	9 347 323	9 361 230	0,15	27 389 591	27 644 419	0,93	2 930	2 953	0,78
Milho (em grão) 2a safra	2 796 179	2 866 041	2,50	6 900 860	6 312 155	-8,53	2 468	2 202	-10,78
Soja (em grão)	13 468 816	13 502 327	0,25	31 582 823	31 748 036	0,52	2 345	2 351	0,26
Trigo	883 955	945 821	7,00	1 912 899	1 918 141	0,27	2 164	2 028	-6,28

\*\*\*\*\*  
**Fonte - IBGE,DPE,DEAGRO - Levantamento Sistemático da Produção Agrícola.**

Nota: Além das Unidades da Federação que ainda não forneceram a 1ª estimativa para safra 2000, foram excluídas aquelas que passaram a informar em junho, para fins de comparação como segue: Algodão Herbáceo (PE), Arroz (AM e PE), Batata-inglesa 2ª safra (ES), Cacau (em amêndoa) (AM), Café (PE), Cana-de-açúcar (AM e PE), Cebola (PE e SE), Feijão 2ª safra (AM e PE), Feijão 3ª safra (ES,PR,MT e GO), Laranja (AM e PE), Mandioca (AM e PE), Milho 1ª safra (AM e PE), Milho 2a safra (ES) e Trigo (RS e GO).

## 2- ÁREA, PRODUÇÃO E RENDIMENTO MÉDIO - CONFRONTO DAS SAFRAS DE 1999 E DAS ESTIMATIVAS PARA 2000

BRASIL

Mês: Junho/2000

PRODUTOS AGRÍCOLAS	Á R E A ( h a )			P R O D U Ç Ã O ( t )			RENDIMENTO MÉDIO (Kg/ha)		
	Colhida	A ser colhida	var %	Obtida	Esperada	var %	Obtido	Esperado	var %
	* safra 1999	* safra 2000	* safra 1999	* safra 1999	* safra 2000	* safra 1999	* safra 1999	* safra 2000	* safra 1999
Total	44 637 199	46 505 041	4,18	-	-	-	-	-	-
Algodão herbáceo (em caroço)	664 047	812 448	22,35	1 412 649	1 790 426	26,74	2 127	2 204	3,62
Arroz (em casca)	3 823 134	3 631 426	-5,01	11 750 253	10 922 728	-7,04	3 073	3 008	-2,12
Batata-inglesa 1a safra	96 159	86 404	-10,14	1 452 138	1 380 513	-4,93	15 101	15 977	5,80
Batata-inglesa 2a safra	57 029	46 732	-18,06	885 047	760 457	-14,08	15 519	16 273	4,86
Batata-inglesa 3a safra	20 689	19 090	-7,73	506 088	459 396	-9,23	24 462	24 065	-1,62
Cacau (em amêndoa)	678 223	678 851	0,09	203 538	209 246	2,80	300	308	2,67
Café (em coco)	2 203 103	2 344 691	6,43	3 266 431	3 686 455	12,86	1 483	1 572	6,00
Cana-de-açúcar	4 575 561	4 481 220	-2,06	322 473 011	314 349 854	-2,52	70 477	70 148	-0,47
Cebola	65 873	64 390	-2,25	990 051	1 053 517	6,41	15 030	16 362	8,86
Feijão (em grão) 1a safra	2 415 780	2 507 417	3,79	1 514 060	1 750 459	15,61	627	698	11,32
Feijão (em grão) 2a safra	1 554 625	1 722 066	10,77	1 023 327	1 142 032	11,60	658	663	0,76
Feijão (em grão) 3a safra	169 553	140 596	-17,08	268 081	207 602	-22,56	1 581	1 477	-6,58
Laranja (1)	1 017 537	1 003 936	-1,34	113 668 972	113 465 115	-0,18	111 710	113 020	1,17
Mandioca	1 437 974	1 572 710	9,37	19 519 501	21 727 492	11,31	13 574	13 815	1,78
Milho (em grão) 1a safra	9 127 878	9 601 230	5,19	25 965 705	27 802 819	7,08	2 845	2 896	1,79
Milho (em grão) 2a safra	2 469 061	2 866 241	16,09	6 054 709	6 312 875	4,26	2 452	2 202	-10,20
Soja (em grão)	13 008 003	13 502 327	3,80	30 901 142	31 748 036	2,74	2 376	2 351	-1,05
Trigo	1 252 970	1 423 266	13,59	2 438 197	2 821 752	15,73	1 946	1 983	1,90

\*\*\*\*\*  
**Fonte - IBGE,DPE,DEAGRO - Levantamento Sistemático da Produção Agrícola.**

Nota: Não foram computados nos totais referentes a safra/1999 as Unidades da Federação que ainda não forneceram a 1ª estimativa para a safra/2000 da forma como segue: Arroz (AM), Cacau (em amêndoa) (AM), Café (em coco) (PE), Cana-de-açúcar (AM e PE), Cebola (SE), Feijão 2ª safra (AM), Feijão 3ª safra (ES e MT), Laranja (AM e PE), Mandioca (AM e PE) e Milho 1ª safra (AM).

3 - PRODUÇÃO DE CEREAIS, LEGUMINOSAS E OLEAGINOSAS - COMPARAÇÃO ENTRE AS SAFRAS DE 1999 E 2000 - BRASIL, GRANDES REGIÕES

Mês: Junho/2000

PRODUTOS AGRÍCOLAS	P R O D U Ç Ã O ( t )									
	*Sul, Sudeste e Centro-Oeste (1) *			Norte e Nordeste *			T o t a l			
	* safra/1999*	safra/2000*	var % *	* safra/1999*	safra/2000*	var % *	* safra/1999*	safra/2000*	var % *	
Algodão herbáceo (2) .....	914 281	1 068 344	16,85	74 574	184 954	148,01	988 855	1 253 298	26,74	
Amendoim (em casca) 1a safra	138 173	148 903	7,77	1 265	1 412	11,62	139 438	150 315	7,80	
Arroz (em casca) .....	9 624 797	8 670 533	-9,91	2 157 865	2 284 604	5,87	11 782 662	10 955 137	-7,02	
Feijão (em grão) 1a safra ..	1 067 448	1 097 910	2,85	446 612	652 549	46,11	1 514 060	1 750 459	15,61	
Mamona .....	2 962	22 209	649,80	28 096	156 353	456,50	31 058	178 562	474,93	
Milho (em grão) 1a safra ...	23 385 617	24 232 193	3,62	2 597 298	3 587 836	38,14	25 982 915	27 820 029	7,07	
Soja (em grão) .....	29 160 620	29 585 226	1,46	1 740 522	2 162 810	24,26	30 901 142	31 748 036	2,74	
Subtotal ..	64 293 898	64 825 318	0,83	7 046 232	9 030 518	28,16	71 340 130	73 855 836	3,53	
Algodão arbóreo (2) .....	-	-	-	890	6 659	648,20	890	6 659	648,20	
Amendoim (em casca) 2a safra	28 600	32 600	13,99	5 209	5 548	6,51	33 809	38 148	12,83	
Aveia (em grão) .....	287 761	305 836	6,28	-	-	-	287 761	305 836	6,28	
Centeio (em grão) .....	8 171	8 302	1,60	-	-	-	8 171	8 302	1,60	
Cevada (em grão) .....	315 064	354 805	12,61	-	-	-	315 064	354 805	12,61	
Feijão (em grão) 2a safra ..	630 563	530 776	-15,83	397 108	615 600	55,02	1 027 671	1 146 376	11,55	
Feijão (em grão) 3a safra ..	275 617	215 138	-21,94	-	-	-	275 617	215 138	-21,94	
Milho (em grão) 2a safra ...	5 868 417	6 059 291	3,25	186 292	253 584	36,12	6 054 709	6 312 875	4,26	
Sorgo (em grão) .....	554 708	779 800	40,58	18 980	47 267	149,04	573 688	827 067	44,17	
Trigo (em grão) .....	2 438 197	2 821 752	15,73	-	-	-	2 438 197	2 821 752	15,73	
Subtotal ..	10 407 098	11 108 300	6,74	608 479	928 658	52,62	11 015 577	12 036 958	9,27	
Total .....	74 700 996	75 933 618	1,65	7 654 711	9 959 176	30,11	82 355 707	85 892 794	4,29	

FONTE - IBGE,DPE,DEAGRO - Levantamento Sistemático da Produção Agrícola.

NOTA - Para as Unidades da Federação que ainda não forneceram a primeira estimativa, foram repetidos os dados da safra/1999.

(1) Inclusive Rondônia

(2) Carroço de algodão

# LEVANTAMENTO SISTEMÁTICO DA PRODUÇÃO AGRÍCOLA

## EVOLUÇÃO DAS PRODUTIVIDADES NO PERÍODO 1980 A 2000

RENDIMENTO MÉDIO EM KG/HA

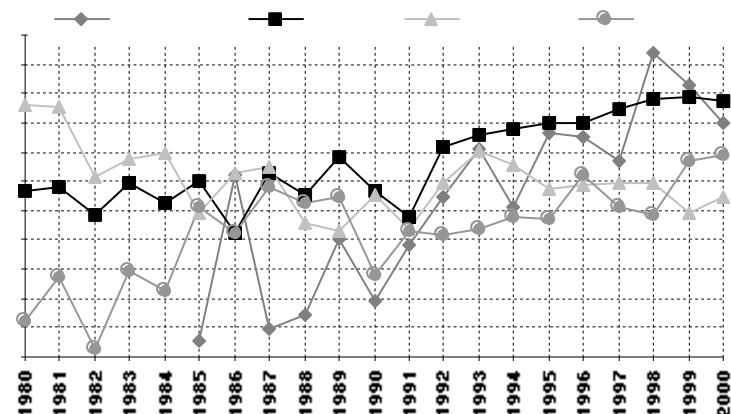
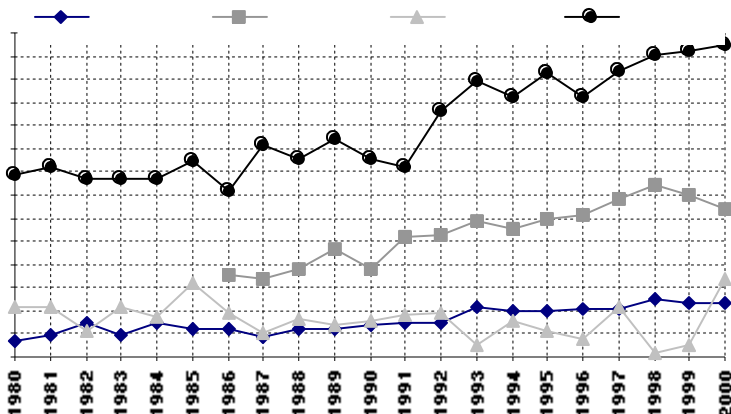
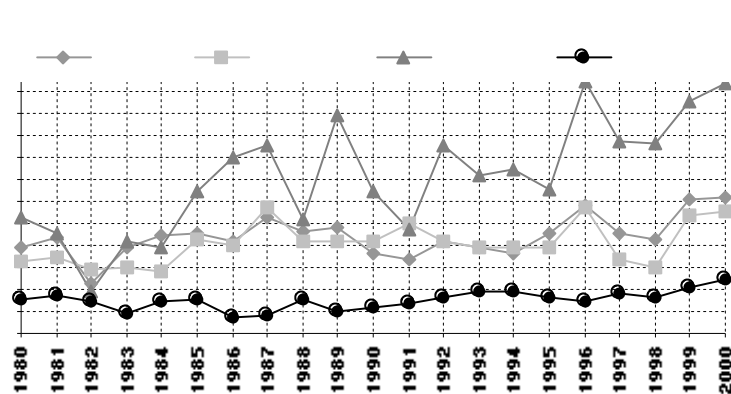
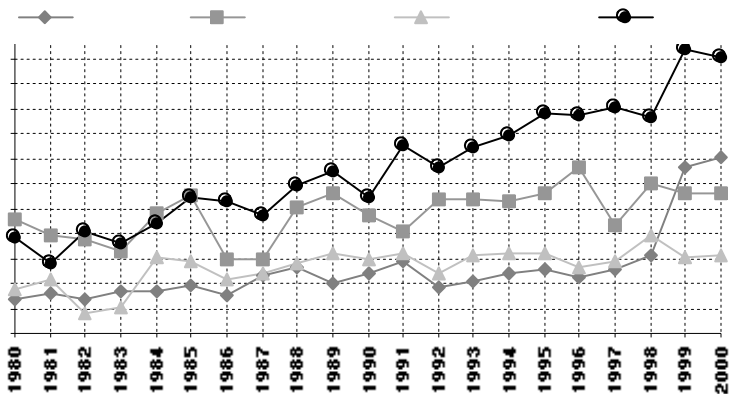

SITUAÇÃO EM MAIO/2000



## COORDENADORES ESTADUAIS

RO - GERINO ALVES DA SILVA FILHO CEP 78900-040	Av Duque de Caxias 1223 Tel (069) 223-1738 / 221-3077
AC - ADÃO DELFINO DOS SANTOS CEP 69900-160	Av Benjamin Constant 506 tel (068) 224-1540 / 224-1490
AM - MARIA DE FATIMA SANTOS DA SILVA CEP 69025-050	Av Ayrão 667 - Centro Tel (092) 633-2969 / 633-3017 / 633-2433
RR - VICENTE DE PAULO JOAQUIM CEP 69301-031	Av Getúlio Vargas 84-E Tel (095) 224-4103 / 224-4425
PA - JOSÉ NAZARENO AZEVEDO CEP 66093-040	Av Serzedelo Correa, 331 - Nazaré Cep 66025-240 Tel (091) 219-2307 / Fax 226-7878
AP - RAUL TABAJARA LIMA E SILVA CEP 68900-270	Av Cônego Domingos Maltez 251 - Trem - Macapá Tel (096) 222-3128 / 222-3574
TO - MAURY FRANCISCO DE OLIVEIRA CEP 77100-040	ACSE 1 Conj 3 lotes 6 e 8 Tel (063) 215-1907 / 215-1829
MA - FRANCISCO ALBERTO BASTOS OLIVEIRA CEP 65000-000	Rua Joaquim Tavora 49 - 3° andar Tel (098) 222-6316 / 222-4036
PI - PEDRO ANDRADE DE OLIVEIRA CEP 64000-110	Rua Simplicio Mendes 436/N - Centro - Teresina Tel (086) 221-7199 / 221-4161
CE - FRANCISCO OTÁVIO CUNHA PIRES CEP 60040-531	Av 13 de Maio 2901 - Benfica Tel (085) 433-6535 / Fax 281-4517
RN - MINORU WAKE CEP 59020-400	Pça Pedro Velho 161 - Tel (084) 211-5310 / 222-2897
PB - JOSEMAR TINÉ DE OLIVEIRA CEP 58010-100	Rua Irineu Pinto 94 - Centro Tel (083) 241-1560 / 241-1640 - Fax 221-4027
PE - LUIS FRANCISCO DA SILVA CEP 50050-050	Rua Hospício 387 - Anexo - 1° andar Tel (081)423-0355 r 232 - Fax (081) 231-1033
AL - HAMILTON CASTRO ALVES CEP 57020-110	Praça dos Palmares s/n - Maceió - Ed Min da Saúde - 2° and (082)221-1638 - Fax 326-1754
SE - PAULO ANCHIETA DOS SANTOS LIMA CEP 49015-160	Rua Riachuelo 1017 Tel (079) 222-8198 / 222-3122
BA - JOSIEL ALVES DE MORAES CEP 40013-900	Av Estados Unidos 476 - 6° andar Tel (071) 243-9277 r 2030
MG - ABIESER KNAIP HORST CEP 30310-150	Rua Oliveira 523 - 3° andar - sala 318 Tel (031) 223-0554 r 143 - Fax 233-1078
ES - FRANCISCO JORGE QUINTO DE MELLO CEP 29010-120	Rua Duque de Caxias 267 - 3° andar Tel (027) 223-3940 r 15 / 322-4692 r 15
RJ - JOSÉ CÂNDIDO ALMEIDA RODRIGUES CEP 20021-060	Av Beira Mar 436 7° andar Tel (021) 210-1250 r 305
SP - MITSUO ITO CEP 04542-050	Rua Urussuí 93 - 9° andar - Itaim Bibi Tel (011) 3842-6219 / 3842-0077 r 238
PR - JORGE MRYCZKA CEP 80430-180	Rua Carlos de Carvalho 552 - 1° andar Tel (041) 322-5500 r 238 / 225-1445
SC - GONÇALO M LYSTER F DAVID CEP 88010-420	Rua João Pinto 60 - Centro - Florianópolis Tel (048) 222-0733 r 251 / 223-4249
RS - CLAUDIO FRANCO SANT'ANNA CEP 90000-010	Rua Augusto de Carvalho 1 205 - 4° andar Tel (051) 228-6444 r 67 e 68 / Fax 228-6489
MS - JOSÉ APARECIDO DE L ALBUQUERQUE CEP 79002-174	Rua Barão do Rio Branco 1 431 Tel (067) 721-1525 / 721-1902
MT - FERNANDO MARQUES DE FIGUEIREDO CEP 78005-750	Av Ten Cel Duarte 407- 1° andar Tel (065) 623-7121 r 14 / 321-3316
GO - CARLOS AUGUSTO CANEDO CEP 74605-020	1ª Avenida 486 - Setor Universitário TEL (062) 261-7485 / fax (062) 261-5387
DF - MARIA DOS REIS RODRIGUES PINHEIRO CEP 70393-900	SDS - Bl /H Ed Venancio II lo Tel (061) 321-7702 r 123 / 224-6954

# LEVANTAMENTO SISTEMÁTICO DA PRODUÇÃO AGRÍCOLA

## PESQUISA MENSAL DE PREVISÃO E ACOMPANHAMENTO DAS SAFRAS AGRÍCOLAS NO ANO CIVIL

Informando mensalmente sobre a previsão e acompanhamento das safras dos principais produtos agrícolas no País, durante o ano civil, esta publicação apresenta tabelas estatísticas com estimativas de área, de produção e de rendimento médio desses produtos

Apresenta, ainda, resultados comparativos mensais, a participação relativa dos estados informantes na produção nacional, dados retrospectivos para o período 1988-1997, assim como comentários sobre o desempenho das lavouras, onde são retratados os principais aspectos conjunturais para os mais importantes produtos do País

Os dados estão disponíveis, também, na Internet, através do endereço <http://www.ibge.gov.br>

Outras informações sobre a pesquisa podem ser obtidas na publicação Pesquisas Agropecuárias da Série Relatórios Metodológicos

Algumas publicações do IBGE sobre produção agrícola:

- Produção Agrícola Municipal
- Censo Agropecuário
- Pesquisa de Estoques
- Indicadores IBGE: estatística mensal da produção agropecuária

# **CEPAGRO**

## **COMISSÃO ESPECIAL DE PLANEJAMENTO, CONTROLE E AVALIAÇÃO DAS ESTATÍSTICAS AGROPECUÁRIAS**

### **PRESIDENTE DA CEPAGRO**

Maria Martha Malard Mayer

### **REPRESENTANTES DO IBGE**

Carlos Alberto Lauria  
Luiz Sérgio Pires Guimarães  
Neuton Alves Rocha

### **SUPLENTE**

Antônio Carlos Simões Florido  
Luís Celso Guimarães Lins  
Paulo Renato Monassa Corrêa

### **REPRESENTANTES DO MAA**

Ali Aldersi Saab  
Patrícia Marta Magalhães Dias  
Célio Brovino Porto

### **SUPLENTE**

Lincoln José Lima Campos  
Aldo Rosso