



Indicadores IBGE

**Índice de Preços ao Produtor
Indústrias Extrativas e de Transformação - IPP**

março 2026

Publicado em 29/04/2026 às 9:00 horas

Presidente da República
Luiz Inácio Lula da Silva

Ministro do Planejamento e Orçamento
Bruno Moretti

INSTITUTO BRASILEIRO DE GEOGRAFIA E ESTATÍSTICA - IBGE

Presidente do IBGE
Marcio Pochmann

Diretora-Executiva
Flávia Vinhaes Santos

ÓRGÃOS ESPECÍFICOS SINGULARES

Diretoria de Pesquisas
Gustavo Junger da Silva

Diretoria de Geociências
Maria do Carmo Dias Bueno

Diretoria de Tecnologia da Informação
Marcos Vinícius Ferreira Mazoni

Centro de Documentação e Disseminação de Informações
José Daniel Castro da Silva

Escola Nacional de Ciências Estatísticas
Jorge Abrahão de Castro

UNIDADE RESPONSÁVEL

Diretoria de Pesquisas

Coordenação de Estatísticas Conjunturais em Empresas
Flávio Renato Keim Magheli

Gerência de Análise e Metodologia
Alexandre Pessôa Brandão

Gerência do Índice de Preços ao Produtor
Murilo Lemos Alvim

EQUIPE DE ANÁLISE

Alessandra Coelho de Oliveira
Alexandre Pessôa Brandão (redator)
Caetano Montenegro Mascarenhas
Felipe Figueiredo Câmara
Luciano Moraes Braga
Matheus Alves Pereira dos Santos
Murilo Lemos Alvim

Indicadores IBGE

Plano de divulgação:

Trabalho e rendimento

Pesquisa mensal de emprego *
Pesquisa nacional por amostra de domicílios continua

Agropecuária

Estatística da produção agrícola **
Estatística da produção pecuária **

Indústria

Pesquisa industrial mensal: emprego e salário***
Pesquisa industrial mensal: produção física Brasil
Pesquisa industrial mensal: produção física regional

Comércio

Pesquisa mensal de comércio

Serviços

Pesquisa Mensal de Serviços

Índices, preços e custos

Índice de preços ao produtor – indústrias extrativas e de transformação

Sistema nacional de índices de preços ao consumidor: INPC - IPCA

Sistema nacional de índices de preços ao consumidor: IPCA-E

Sistema nacional de pesquisa de custos e índices da construção civil

Contas nacionais trimestrais

Contas nacionais trimestrais: indicadores de volume e valores correntes

* O último fascículo divulgado corresponde a fevereiro de 2016.

** Continuação de: Estatística da produção agropecuária, a partir de janeiro de 2006. A produção agrícola é composta do Levantamento Sistemático da Produção Agrícola. A produção pecuária é composta da Pesquisa Trimestral do Abate de Animais, da Pesquisa Trimestral do Leite, da Pesquisa Trimestral do Couro e da Produção de Ovos de Galinha.

***O último fascículo divulgado corresponde a dezembro de 2015.

Iniciado em 1982, com a divulgação de indicadores sobre trabalho e rendimento, indústria e preços, o periódico **Indicadores IBGE** passou a incorporar, no decorrer das décadas seguintes, informações sobre agropecuária, contas nacionais trimestrais e serviços, visando contemplar as variadas demandas por estatísticas conjunturais para o País. Outros temas poderão ser abarcados futuramente, de acordo com as necessidades de informação identificadas. O periódico é subdividido em fascículos por temas específicos, que incluem tabelas de resultados, comentários e notas metodológicas. As informações apresentadas estão disponíveis em diferentes níveis geográficos: nacional, regional e metropolitano, variando por fascículo.

Sumário

Notas Metodológicas	1
Comentários	5
Indústria Geral e Grandes Categorias Econômicas.....	6
Análise Setorial: Atividades em Destaque.....	17
Apêndice Tabular	29

Notas Metodológicas

Os indicadores de preços ao produtor das indústrias extrativas e de transformação são calculados a partir de uma pesquisa específica feita às empresas industriais. O painel selecionado consta de 416 produtos e cerca de 2.000 empresas, que respondem por aproximadamente 67% da Receita Líquida de vendas de produtos e serviços industriais. Os pesos amostrais atribuídos a produtos, empresas e atividades estão baseados nas pesquisas anuais de indústria de 2016. Todavia, para seleção de produtos e empresas foram utilizadas as pesquisas de 2014.

Utiliza-se um índice *Jevons* para os níveis elementares do cálculo, ou seja, toma-se uma média geométrica dos relativos (razão entre os preços do mês de referência e do mês anterior) dos produtos IPP. Nos níveis agregados, a fórmula de cálculo adotada é uma adaptação de *Laspeyres com base fixa* em cadeia. Para cada empresa, produto e atividade foram considerados seus pesos relativos.

A variação do índice de preços é explorada com as seguintes séries:

- Mês contra mês anterior (M/M_{-1}): compara o número-índice do mês de referência (M) contra o do mês imediatamente anterior (M_{-1});
- Mês contra igual mês do ano anterior (M/M_{-12}): compara o número-índice do mês de referência (M) contra o do igual mês do ano anterior (M_{-12}); e
- Acumulado no Ano: compara o número-índice do mês de referência (M) contra o de dezembro do ano anterior.

Adicionalmente, são publicadas estatísticas que contribuem para medir a relevância de níveis desagregados de investigação nos resultados de níveis de agregação imediatamente superiores, como a importância das atividades industriais ou das Grandes Categorias Econômicas (agregados inferiores) no cálculo do resultado da Indústria Geral (agregado imediatamente superior). As estatísticas publicadas com esse fim são as seguintes:

- O Peso atual (P), que é o valor do peso amostral de determinada atividade industrial, Grande Categoria Econômica, empresa, ou produto, atualizado pelo deslocamento do índice de base fixa (IBF) até o mês de referência. Este valor atualizado é normalizado ao nível do agregado imediatamente superior, representando um percentual (%) de participação no cálculo. Por exemplo o peso atual de determinada atividade industrial no cálculo do índice da Indústria Geral é calculado como:

$$P_{S_t} = \frac{\bar{P}_S \times D_{S_{1:t}}}{\sum_{i=1}^N (\bar{P}_i \times D_{i_{1:t}})} \quad ; \quad D_{i_{1:t}} = \prod_1^t IBF_{i_{t-1:t}}$$

Onde:

P_{S_t} é o peso atual da atividade S no cálculo do índice da Indústria Geral;

\bar{P}_S é o peso amostral da atividade S no cálculo do índice da Indústria Geral, com valor constante e determinado em $t = 0$;

$D_{S_{1:t}}$ é o deslocamento do índice de base fixa (IBF) da atividade S desde o período $t = 1$ até t ;

\bar{P}_i é o peso amostral da atividade i no cálculo do índice da Indústria Geral, com valor constante e determinado em $t = 0$;

$D_{i_{1:t}}$ é o deslocamento do índice de base fixa (IBF) da atividade i desde o período $t = 1$ até t ;

$IBF_{i_{t-1:t}}$ é o relativo de preços ou o índice de base fixa da atividade i no período t , calculado com base nos valores observados em $t-1$ e t ;

- A Influência (INF), que apresenta para as atividades industriais, Grandes Categorias Econômicas, empresas selecionadas, ou produtos investigados, os pontos percentuais (p.p.) que somados formam a variação do nível de agregação imediatamente superior. Por exemplo, a influência de determinada atividade industrial (S) na variação da Indústria Geral é calculada como:

$$INF_{S_{t-1:t}} = \frac{\bar{P}_S \times D_{S_{1:t-1}} \times \Delta R_{S_{t-1:t}}}{\sum_{i=1}^N (\bar{P}_i \times D_{i_{1:t-1}} \times \Delta R_{i_{t-1:t}})}$$

Onde:

$INF_{S_{t-1:t}}$ é a influência que a atividade S exerce, no mês de referência (t), sobre a variação da Indústria Geral (calculada com base nos valores observados em $t-1$ e t);

$D_{S_{1:t-1}}$ é o deslocamento do índice de base fixa (IBF) da atividade S desde o período $t = 1$ até $t-1$;

$\Delta R_{S_{t-1:t}}$ é a variação de preços da atividade S no mês de referência (t), calculada com base nos valores observados em $t-1$ e t ;

N é o número total de atividades que compõem o cálculo do índice da Indústria geral;

$D_{i_{1:t-1}}$ é o deslocamento do índice de base fixa (IBF) da atividade i desde o período $t = 1$ até $t-1$;

$\Delta R_{i_{t-1:t}}$ é a variação de preços da atividade i no mês de referência (t), calculada com base nos valores observados em $t-1$ e t ;

Nos comentários são adotadas descrições resumidas tanto das atividades quanto dos produtos. Em anexo está um quadro com a indicação das descrições completas e as resumidas das atividades. No caso de produtos, as descrições resumidas podem ser consultadas em <https://ftp.ibge.gov.br/Precos_Indices_de_Precos_ao_Produtor/Produtos_Selecionados_IPP/descricao_resumida_produtos_IPP_2018.pdf>.

Os índices apresentados neste documento estão sujeitos a retificação, uma vez que os informantes podem rever ou complementar os dados primários anteriormente prestados.

O modelo de divulgação dos dados segue a Classificação Nacional de Atividades Econômicas, na sua versão 2.0, para o âmbito das indústrias extrativas (seção B) e de transformação¹ (seção C), com abertura de 24 atividades, ou seja, as indústrias extrativas são tratadas no nível da seção, não tendo, ao contrário das Indústrias de Transformação, aberturas em divisões. A partir de janeiro de 2019, estão disponibilizadas séries para alguns grupos econômicos (três dígitos da CNAE) selecionados. As últimas 13 observações dessas séries podem ser encontradas no Apêndice Tabular desta publicação.

Também são divulgados indicadores para o agregado alternativo que considera as grandes Categorias Econômicas: Bens de Capital, Bens Intermediários, Bens de Consumo Duráveis e Bens de Consumo Semiduráveis e Não Duráveis.

A metodologia da pesquisa está editada na Série Relatórios Metodológicos, volume 38, disponível em <https://ftp.ibge.gov.br/Precos_Indices_de_Precos_ao_Produtor/Nota_Tecnica/SRM_ipp.pdf>. As modificações realizadas a partir de setembro de 2015 são explicitadas nas notas técnicas e metodológicas contidas no endereço <<https://www.ibge.gov.br/estatisticas/economicas/precos-e-custos/9282-indice-de-precos-ao-produtor-industrias-extrativas-e-de-transformacao.html?=&t=downloads>>.

Outras informações sobre os procedimentos metodológicos podem ser obtidas tanto no portal do IBGE <<https://www.ibge.gov.br>> como na Coordenação de Estatísticas Conjunturais em Empresas (CECON) - Rua Pacheco Leão, 1235 - 5º andar - B - Jardim Botânico, CEP 22460-905 - Rio de Janeiro - RJ, telefone: (21) 2142-4513.

¹ Não incluindo as atividades “Fabricação de produtos diversos” e “Manutenção, reparação e instalação de máquinas e equipamentos”.

Comentários

Nesta seção são apresentados e comentados os resultados apurados da variação de preços nas indústrias extrativas e de transformação para o mês de referência – na comparação com o mês imediatamente anterior (M/M₋₁), no acumulado no ano e na comparação com o mesmo mês do ano anterior, ou acumulado em 12 meses (M/M₋₁₂). Os resultados são agregados por atividades industriais, grupos econômicos selecionados e grandes categorias econômicas. Também é apresentada uma descrição mais detalhada dos resultados das atividades em destaque no mês.

Indústria Geral e Grandes Categorias Econômicas

Em março de 2026, os preços das indústrias extrativas e de transformação - IPP, ou indústria geral (IG), outra forma de se referir ao conjunto dessas atividades, variaram, em média, 2,37% quando comparados aos de fevereiro de 2026, revertendo o sinal da variação de fevereiro/2026 frente a janeiro/2026 (-0,16%) – tabela 1 e figura 1.

Tabela 1 - Índice de Preços ao Produtor, segundo as Indústrias Extrativas e de Transformação (Indústria Geral) e Seções, Brasil, últimos três meses

Indústria Geral e Seções	Variação (%)								
	M/M-1			Acumulado no Ano			M/M-12		
	Jan/2026	Fev/2026	Mar/2026	Jan/2026	Fev/2026	Mar/2026	Jan/2026	Fev/2026	Mar/2026
Indústria Geral	0,32	-0,16	2,37	0,32	0,15	2,53	-4,35	-4,39	-1,54
B - Indústrias Extrativas	1,39	-0,61	18,65	1,39	0,78	19,58	-11,88	-9,35	11,59
C - Indústrias de Transformação	0,27	-0,14	1,63	0,27	0,13	1,76	-3,98	-4,16	-2,15

Fonte: IBGE, Diretoria de Pesquisas, Coord. de Estatísticas Conjunturais em Empresas

Na figura 1, abaixo, é possível observar o comportamento da variação dos preços industriais ao longo dos meses, na comparação com o mês imediatamente anterior:

Figura 1 - Variação (%) no Índice de Preços ao Produtor, segundo as Indústrias Extrativas e de Transformação, Brasil, Mar/2025 - Mar/2026, Base: mês imediatamente anterior

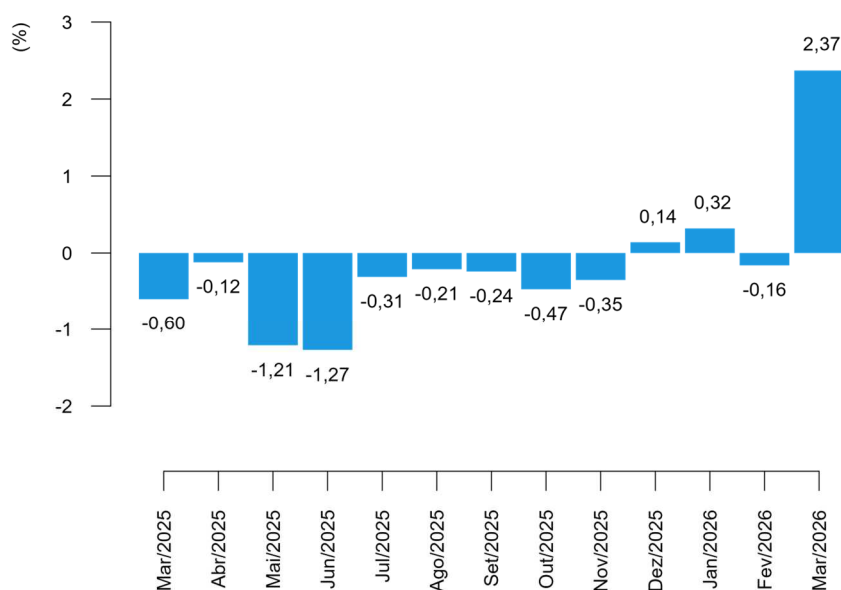

Fonte: IBGE, Diretoria de Pesquisas, Coord. de Estatísticas Conjunturais em Empresas

Neste mês de referência, 18 das 24 atividades industriais investigadas na pesquisa apresentaram variações positivas de preço ante o mês imediatamente anterior, seguindo o sinal da variação no índice da indústria geral. Em comparação, 11 atividades haviam apresentado maiores preços médios em fevereiro em relação ao mês anterior, quando a variação deste mesmo indicador (M/M₋₁) havia sido negativa para a indústria geral (tabela 2).

As quatro atividades com maiores variações, em termos absolutos, neste indicador (M/M₋₁) foram: indústrias extrativas (18,65%); outros produtos químicos (5,03%); refino de petróleo e biocombustíveis (4,24%); e equipamentos de informática, produtos eletrônicos e ópticos (2,50%).

Tabela 2 - Índice de Preços ao Produtor, variação segundo as Seções e Atividades de Indústria, Brasil, últimos dois meses

Seções e Atividades	Variação (%)					
	M/M ₋₁		Acumulado no Ano		M/M ₋₁₂	
	Fev/2026	Mar/2026	Fev/2026	Mar/2026	Fev/2026	Mar/2026
Indústria Geral	-0,16	2,37	0,15	2,53	-4,39	-1,54
B - Indústrias Extrativas	-0,61	18,65	0,78	19,58	-9,35	11,59
C - Indústrias de Transformação	-0,14	1,63	0,13	1,76	-4,16	-2,15
10 - Fabricação de produtos alimentícios	-0,57	1,90	-0,82	1,07	-9,72	-6,74
11 - Fabricação de bebidas	0,45	1,09	-0,05	1,04	3,85	4,12
12 - Fabricação de produtos do fumo	0,66	2,03	0,38	2,42	-2,84	0,23
13 - Fabricação de produtos têxteis	-0,55	-0,25	-0,59	-0,84	-2,28	-3,12
14 - Confeção de artigos do vestuário e acessórios	1,34	0,91	0,06	0,97	0,01	0,24
15 - Preparação de couros e fabricação de artefatos de couro, artigos para viagem e calçados	-0,08	1,82	-1,75	0,04	-4,29	-2,91
16 - Fabricação de produtos de madeira	-0,59	0,48	0,50	0,97	-7,95	-5,68
17 - Fabricação de celulose, papel e produtos de papel	-0,84	1,54	-0,57	0,96	-4,24	-2,83
18 - Impressão e reprodução de gravações	0,05	1,52	2,73	4,29	19,34	18,61
19 - Fabricação de coque, de produtos derivados do petróleo e de biocombustíveis	-0,50	4,24	-1,16	3,03	-10,22	-5,86
20B - Fabricação de sabões, detergentes, produtos de limpeza e artigos de perfumaria	1,43	-0,99	3,12	2,09	0,99	0,77
20C - Fabricação de outros produtos químicos	-0,25	5,03	1,96	7,09	-8,28	-3,76
21 - Fabricação de produtos farmoquímicos e farmacêuticos	0,65	0,76	1,10	1,87	3,36	4,48
22 - Fabricação de produtos de borracha e de material plástico	0,21	1,92	-0,40	1,52	0,16	1,65
23 - Fabricação de produtos de minerais não-metálicos	-0,79	1,56	-0,58	0,97	2,35	3,44
24 - Metalurgia	1,39	-0,28	4,18	3,88	-1,67	0,00
25 - Fabricação de produtos de metal, exceto máquinas e equipamentos	0,85	-0,12	2,44	2,32	0,52	0,45
26 - Fabricação de equipamentos de informática, produtos eletrônicos e ópticos	-0,69	2,50	-1,75	0,71	-0,56	1,49
27 - Fabricação de máquinas, aparelhos e materiais elétricos	1,71	0,02	1,80	1,82	7,04	6,70
28 - Fabricação de máquinas e equipamentos	-0,97	0,00	-0,76	-0,76	-1,93	-1,64
29 - Fabricação de veículos automotores, reboques e carrocerias	-0,68	-0,24	-0,67	-0,90	1,60	0,88
30 - Fabricação de outros equipamentos de transporte, exceto veículos automotores	-0,91	0,37	-1,30	-0,94	-2,41	-1,76
31 - Fabricação de móveis	0,13	0,07	0,63	0,70	4,11	4,06

Fonte: IBGE, Diretoria de Pesquisas, Coord. de Estatísticas Conjunturais em Empresas

Indústrias extrativas foi o setor industrial de maior destaque na composição do resultado agregado, na comparação entre os preços de março e os de fevereiro (M/M₋₁). A atividade foi responsável por 0,81 ponto percentual (p.p.) de influência na variação de 2,37% da indústria geral. Ainda neste quesito, outras atividades que também sobressaíram foram alimentos, com 0,45 p.p. de influência, refino de petróleo e biocombustíveis (0,41 p.p.) e outros produtos químicos (0,40 p.p.) – conforme pode ser visto na tabela 3.

Com as variações de preço de março, o indicador acumulado no ano, que compara os preços do mês de referência aos de dezembro do ano anterior, atingiu variação de 2,53%. A título de comparação, no último ano (2025) a taxa acumulada até o mês de março havia sido de -0,57%, como mostra a figura 2. O valor da taxa acumulada no ano até este mês de referência é o terceiro maior já registrado para um mês de março desde o início da série histórica, em 2014.

Figura 2 - Variação (%) no Índice de Preços ao Produtor, segundo as Indústrias Extrativas e de Transformação, Brasil, Mar/2025 - Mar/2026, Base: Dezembro do ano anterior

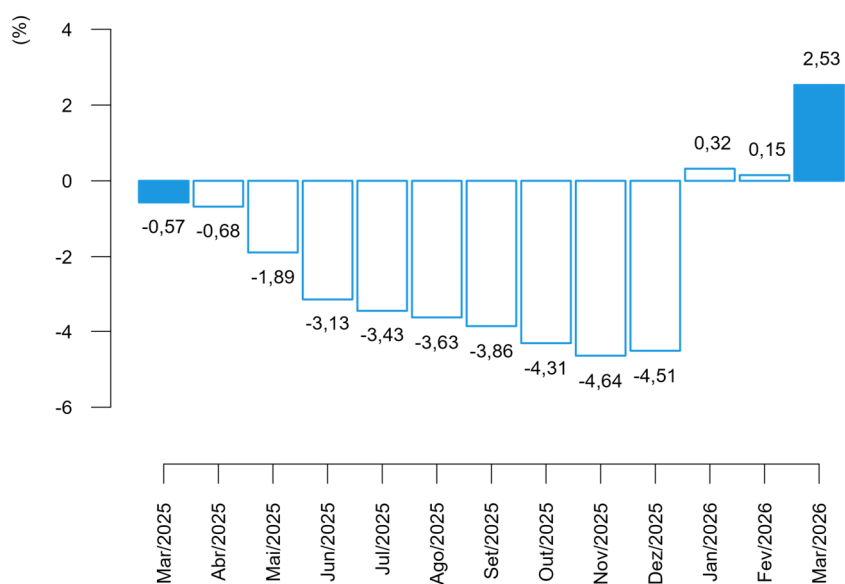

Fonte: IBGE, Diretoria de Pesquisas, Coord. de Estatísticas Conjunturais em Empresas

Entre as atividades que, em março/2026, tiveram as maiores variações no acumulado no ano, sobressaíram: indústrias extrativas (19,58%), outros produtos químicos (7,09%), impressão (4,29%) e metalurgia (3,88%) (tabela 2).

Na composição do resultado agregado da indústria, na perspectiva deste mesmo indicador (acumulado no ano), as principais influências foram registradas em indústrias extrativas: 0,84 p.p., outros produtos químicos: 0,55 p.p., refino de petróleo e biocombustíveis: 0,30 p.p. e metalurgia: 0,26 p.p. (tabela 3).

Tabela 3 - Índice de Preços ao Produtor, influência e peso segundo as Seções e Atividades de Indústria, Brasil, últimos dois meses

Seções e Atividades	Influência (p.p)						Peso (%) (1)	
	M/M-1		Acumulado no Ano		M/M-12		Fev/2026	Mar/2026
	Fev/2026	Mar/2026	Fev/2026	Mar/2026	Fev/2026	Mar/2026		
Indústria Geral	-0,16	2,37	0,15	2,53	-4,39	-1,54	100,00	100,00
B - Indústrias Extrativas	-0,03	0,81	0,03	0,84	-0,43	0,51	4,33	5,02
C - Indústrias de Transformação	-0,14	1,56	0,12	1,68	-3,97	-2,05	95,67	94,98
10 - Fabricação de produtos alimentícios	-0,14	0,45	-0,20	0,26	-2,46	-1,69	24,98	25,05
11 - Fabricação de bebidas	0,01	0,03	-0,00	0,03	0,10	0,10	2,83	2,81
12 - Fabricação de produtos do fumo	0,00	0,01	0,00	0,01	-0,01	0,00	0,45	0,45
13 - Fabricação de produtos têxteis	-0,01	-0,00	-0,01	-0,01	-0,03	-0,04	1,49	1,46
14 - Confeção de artigos do vestuário e acessórios	0,02	0,02	0,00	0,02	0,00	0,00	1,80	1,78
15 - Preparação de couros e fabricação de artefatos de couro, artigos para viagem e calçados	-0,00	0,03	-0,03	0,00	-0,07	-0,05	1,81	1,82
16 - Fabricação de produtos de madeira	-0,01	0,00	0,00	0,01	-0,07	-0,05	0,92	0,91
17 - Fabricação de celulose, papel e produtos de papel	-0,03	0,05	-0,02	0,03	-0,13	-0,09	3,22	3,21
18 - Impressão e reprodução de gravações	0,00	0,01	0,03	0,04	0,15	0,15	1,01	1,01
19 - Fabricação de coque, de produtos derivados do petróleo e de biocombustíveis	-0,05	0,41	-0,11	0,30	-1,05	-0,60	10,10	10,36
20B - Fabricação de sabões, detergentes, produtos de limpeza e artigos de perfumaria	0,02	-0,02	0,05	0,03	0,01	0,01	1,61	1,57
20C - Fabricação de outros produtos químicos	-0,02	0,40	0,15	0,55	-0,68	-0,31	8,23	8,50
21 - Fabricação de produtos farmoquímicos e farmacêuticos	0,02	0,02	0,03	0,05	0,09	0,12	2,92	2,89
22 - Fabricação de produtos de borracha e de material plástico	0,01	0,08	-0,02	0,06	0,01	0,06	4,11	4,12
23 - Fabricação de produtos de minerais não-metálicos	-0,02	0,05	-0,02	0,03	0,07	0,10	3,17	3,16
24 - Metalurgia	0,09	-0,02	0,28	0,26	-0,11	0,00	7,24	7,10
25 - Fabricação de produtos de metal, exceto máquinas e equipamentos	0,02	-0,00	0,07	0,07	0,01	0,01	3,05	3,00
26 - Fabricação de equipamentos de informática, produtos eletrônicos e ópticos	-0,02	0,06	-0,04	0,02	-0,01	0,03	2,36	2,38
27 - Fabricação de máquinas, aparelhos e materiais elétricos	0,05	0,00	0,05	0,06	0,19	0,19	3,22	3,17
28 - Fabricação de máquinas e equipamentos	-0,04	0,00	-0,03	-0,03	-0,08	-0,06	4,19	4,12
29 - Fabricação de veículos automotores, reboques e carrocerias	-0,05	-0,02	-0,05	-0,07	0,12	0,07	8,22	8,06
30 - Fabricação de outros equipamentos de transporte, exceto veículos automotores	-0,02	0,01	-0,02	-0,02	-0,04	-0,03	1,90	1,88
31 - Fabricação de móveis	0,00	0,00	0,01	0,01	0,04	0,04	1,21	1,19

Fonte: IBGE, Diretoria de Pesquisas, Coord. de Estatísticas Conjunturais em Empresas

(1) Peso atual, igual ao peso amostral atualizado pelo deslocamento do índice de base fixa (IBF) desde o mês base até o mês de referência, para mais detalhes vide as notas metodológicas desta publicação.

A variação acumulada em 12 meses, calculada comparando os preços de março de 2026 aos de março de 2025, foi de -1,54% neste mês de referência. No mês antecedente (fevereiro/2026), este mesmo indicador, M/M₋₁₂, havia registrado taxa de -4,39% (tabela 3 e figura 3).

Figura 3 - Variação (%) no Índice de Preços ao Produtor, segundo as Indústrias Extrativas e de Transformação, Brasil, Mar/2025 - Mar/2026, Base: mesmo mês do ano anterior

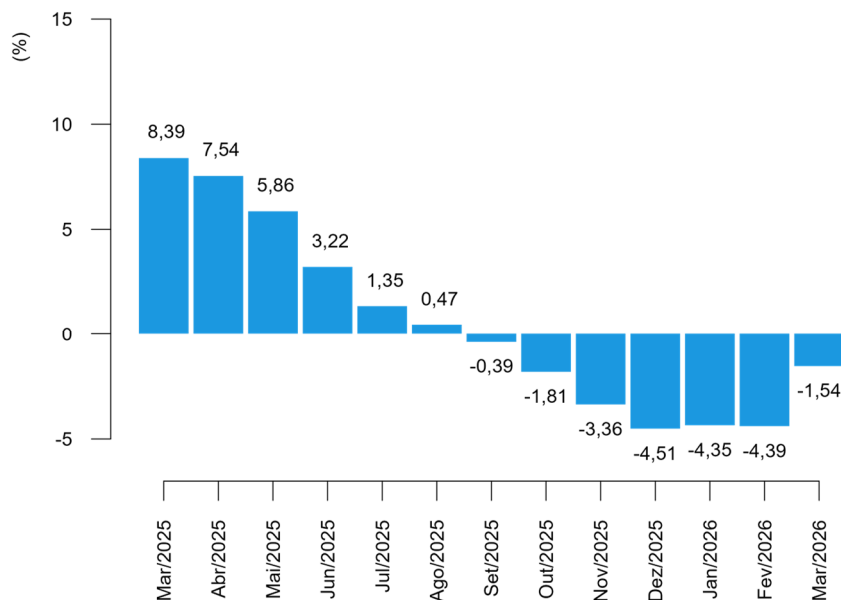

Fonte: IBGE, Diretoria de Pesquisas, Coord. de Estatísticas Conjunturais em Empresas

Os setores com as quatro maiores variações de preços na comparação de março com o mesmo mês do ano anterior foram: impressão (18,61%); indústrias extrativas (11,59%); alimentos (-6,74%); e máquinas, aparelhos e materiais elétricos (6,70%) (dados na tabela 2).

E, também na comparação M/M₋₁₂, os setores de maior influência (tabela 3) no resultado agregado foram: alimentos (-1,69 p.p.); refino de petróleo e biocombustíveis (-0,60 p.p.); indústrias extrativas (0,51 p.p.); e outros produtos químicos (-0,31 p.p.).

Sob a ótica das Grandes Categorias Econômicas, a variação de preços em março frente a fevereiro de 2026, que foi de 2,37% na indústria geral, repercutiu da seguinte maneira: -0,18% de variação em bens de capital (BK); 3,75% em bens intermediários (BI); e 0,95% em bens de consumo (BC), sendo que a variação observada nos bens de consumo duráveis (BCD) foi de -0,24%, ao passo que nos bens de consumo semiduráveis e não duráveis (BCND) foi de 1,19%, como pode ser visualizado na tabela 4 e na figura 4.

Tabela 4 - Índice de Preços ao Produtor, variação segundo as Indústrias Extrativas e de Transformação (Indústria Geral) e Grandes Categorias Econômicas, Brasil, últimos três meses

Grandes Categorias Econômicas	Variação (%)								
	M/M-1			Acumulado no Ano			M/M-12		
	Jan/2026	Fev/2026	Mar/2026	Jan/2026	Fev/2026	Mar/2026	Jan/2026	Fev/2026	Mar/2026
Indústria Geral	0,32	-0,16	2,37	0,32	0,15	2,53	-4,35	-4,39	-1,54
Bens de Capital (BK)	-0,65	-1,32	-0,18	-0,65	-1,96	-2,14	-0,58	-1,11	-1,47
Bens Intermediários (BI)	0,54	-0,24	3,75	0,54	0,30	4,07	-6,60	-6,73	-2,42
Bens de Consumo (BC)	0,20	0,18	0,95	0,20	0,38	1,34	-1,79	-1,62	-0,25
Bens de Consumo Duráveis (BCD)	0,03	-0,14	-0,24	0,03	-0,11	-0,35	2,08	1,59	1,47
Bens de Consumo Semiduráveis e Não Duráveis (BCND)	0,24	0,25	1,19	0,24	0,48	1,67	-2,53	-2,23	-0,58

Fonte: IBGE, Diretoria de Pesquisas, Coord. de Estatísticas Conjunturais em Empresas

A figura 4, a seguir, reúne comparativamente os últimos três resultados da variação de preços de um mês frente o mês imediatamente anterior (M/M-1), para as Grandes Categorias Econômicas.

Figura 4 - Variação (%) no Índice de Preços ao Produtor, segundo as Indústrias Extrativas e de Transformação (Indústria Geral) e as Grandes Categorias Econômicas, Brasil, últimos três meses, Base: mês imediatamente anterior

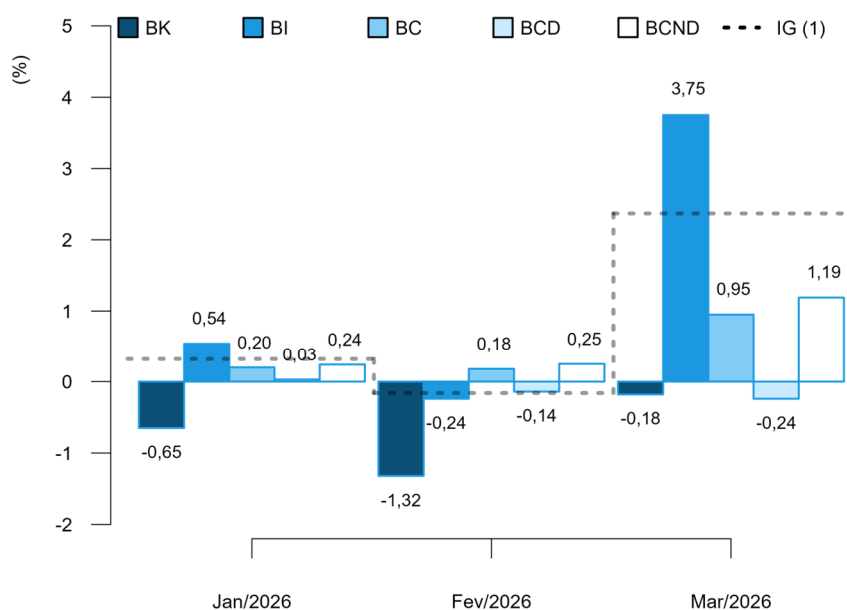

(1) IG: Jan/2026: 0,32%; Fev/2026: -0,16%; Mar/2026: 2,37%.

Fonte: IBGE, Diretoria de Pesquisas, Coord. de Estatísticas Conjunturais em Empresas

No cômputo do resultado geral do indicador M/M₋₁, a principal influência dentre as Grandes Categorias Econômicas foi exercida por bens intermediários, cujo peso na composição do índice geral foi de 54,46% e respondeu por 2,02 p.p. da variação de 2,37% nas indústrias extrativas e de transformação (dados na tabela 5).

Completam a lista, bens de consumo, com influência de 0,37 p.p., além de bens de capital, com -0,01 p.p.. No caso de bens de consumo, a influência observada em março se divide em -0,02 p.p., que se deveu à variação nos preços de bens de consumo duráveis, e 0,38 p.p. associada à variação de bens de consumo semiduráveis e não duráveis.

Tabela 5 - Índice de Preços ao Produtor, influência e peso segundo as Grandes Categorias Econômicas, Brasil, últimos dois meses

Grandes Categorias Econômicas	Influência (p.p)						Peso (%) (1)	
	M/M ₋₁		Acumulado no Ano		M/M ₋₁₂		Fev/2026	Mar/2026
	Fev/2026	Mar/2026	Fev/2026	Mar/2026	Fev/2026	Mar/2026		
Indústria Geral	-0,16	2,37	0,15	2,53	-4,39	-1,54	100,00	100,00
Bens de Capital (BK)	-0,10	-0,01	-0,16	-0,17	-0,08	-0,11	7,81	7,62
Bens Intermediários (BI)	-0,13	2,02	0,16	2,18	-3,70	-1,33	53,73	54,46
Bens de Consumo (BC)	0,07	0,37	0,15	0,51	-0,60	-0,09	38,46	37,92
Bens de Consumo Duráveis (BCD)	-0,01	-0,02	-0,01	-0,02	0,09	0,09	16,52	16,33
Bens de Consumo Semiduráveis e Não Duráveis (BCND)	0,08	0,38	0,15	0,54	-0,70	-0,18	83,48	83,67

Fonte: IBGE, Diretoria de Pesquisas, Coord. de Estatísticas Conjunturais em Empresas

(1) Peso atual, igual ao peso amostral atualizado pelo deslocamento do índice de base fixa (IBF) desde o mês base até o mês de referência, para mais detalhes vide as notas metodológicas desta publicação.

Com os resultados de março, a variação acumulada no ano (mês de referência contra dezembro do ano anterior) das Grandes Categorias Econômicas chegou a: -2,14%, no caso de bens de capital; 4,07% em bens intermediários; e 1,34% em bens de consumo – sendo que bens de consumo duráveis acumulou variação de -0,35%, enquanto bens de consumo semiduráveis e não duráveis, 1,67% (tabela 4 e figura 5).

Na comparação com valores de 2025, a variação de preços da Indústria Geral em 2026 reverteu o sinal da variação acumulada naquele ano até o mês de março: 2,53% contra -0,57% – movimento seguido por bens de capital e por bens intermediários, que haviam acumulado variações de 0,03% e -1,09%, respectivamente, em março de 2025. Enquanto a variação de preços de bens de consumo apresentou o mesmo sinal e superou a variação observada naquele mês (0,08%) (figura 5).

A consulta da figura 5 indica, ainda, a dinâmica dos níveis desagregados dos bens de consumo: em bens de consumo duráveis, a variação acumulada reverteu o sinal da variação observada no ano anterior, que havia sido de 1,26%, e em bens de consumo semiduráveis e não duráveis o acumulado no ano reverteu o sinal da variação observada naquele período (-0,14%).

Figura 5 - Variação (%) no Índice de Preços ao Produtor, segundo as Indústrias Extrativas e de Transformação (Indústria Geral) e as Grandes Categorias Econômicas, Brasil, março dos últimos três anos, Base: dezembro do ano anterior

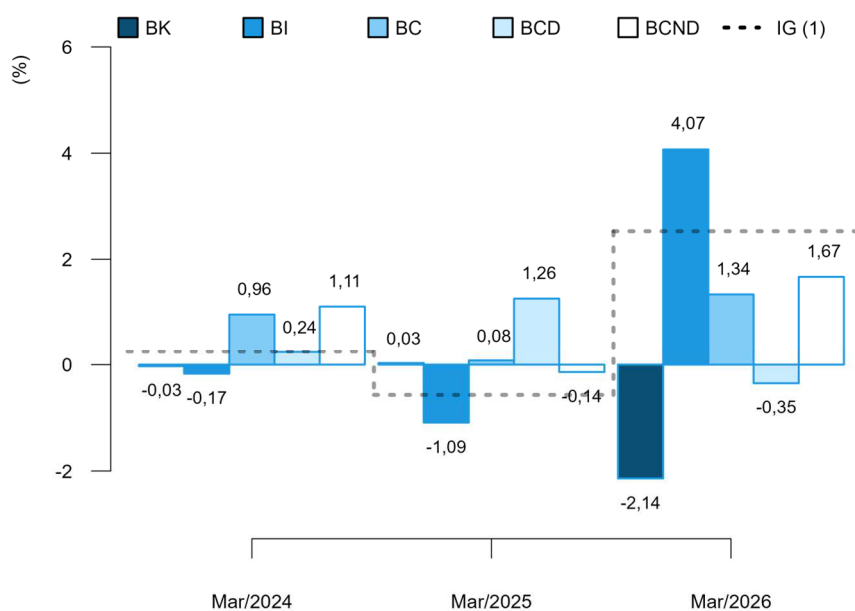

(1) IG: Mar/2024: 0,25%; Mar/2025: -0,57%; Mar/2026: 2,53%.

Fonte: IBGE, Diretoria de Pesquisas, Coord. de Estatísticas Conjunturais em Empresas

Em termos de influência no resultado acumulado no ano, bens de capital foi responsável por -0,17 p.p. dos 2,53% verificados na indústria geral até março deste ano. Bens intermediários, por seu turno, respondeu por 2,18 p.p., enquanto bens de consumo exerceu influência de 0,51 p.p. no resultado agregado da indústria, influência que se divide em -0,02 p.p. devidos às variações nos preços de bens de consumo duráveis e 0,54 p.p. causados pelas variações de bens de consumo semiduráveis e não duráveis (dados na tabela 5).

No indicador acumulado em 12 meses, M/M_{-12} , a variação de preços de bens de capital foi de -1,47% em março/2026. Os preços dos bens intermediários, por sua vez, variaram -2,42% neste intervalo de um ano e a variação em bens de consumo foi de -0,25%, sendo que bens de consumo duráveis apresentou variação de preços de 1,47% e bens de consumo semiduráveis e não duráveis de -0,58% (tabela 4 e figura 6).

Quando comparados aos resultados de fevereiro de 2026, a variação de preços em 12 meses da Indústria Geral apresentou o mesmo sinal e variação inferior à observada naquele mês: -1,54% em março frente -4,39% em fevereiro. Esse movimento foi seguido por bens intermediários e por bens de consumo, cujos preços, em 12 meses, variaram -6,73% e -1,62%, respectivamente, em fevereiro/2026. Enquanto o resultado em 12 meses de bens de capital apresentou o mesmo sinal observado em fevereiro, quando registrou taxa de -1,11% (figura 6).

Figura 6 - Variação (%) no Índice de Preços ao Produtor, segundo as Indústrias Extrativas e de Transformação (Indústria Geral) e as Grandes Categorias Econômicas, Brasil, últimos três meses, Base: mesmo mês do ano anterior

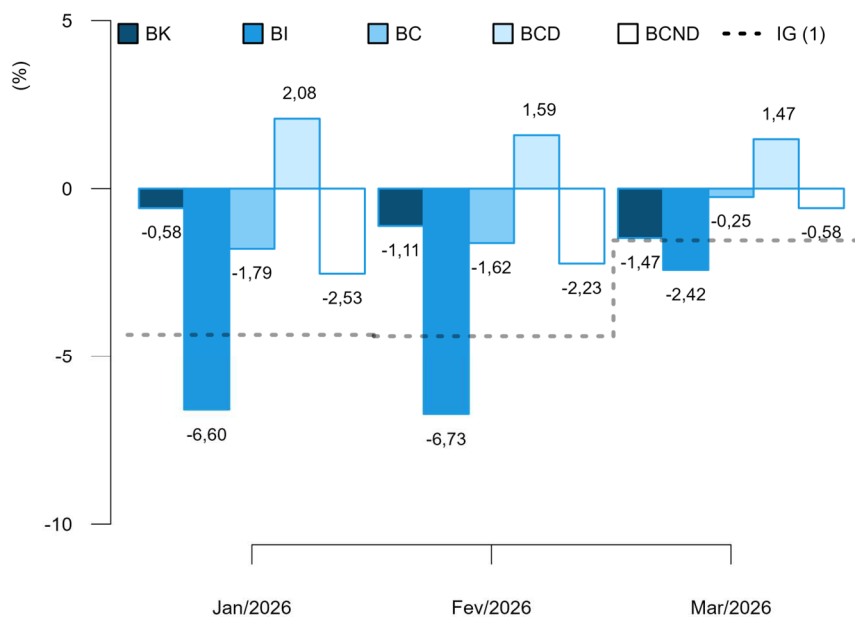

(1) IG: Jan/2026: -4,35%; Fev/2026: -4,39%; Mar/2026: -1,54%.

Fonte: IBGE, Diretoria de Pesquisas, Coord. de Estatísticas Conjunturais em Empresas

Na figura 6 é possível notar, também, que a dinâmica da variação acumulada em 12 meses na passagem de fevereiro para março foi a seguinte na visão desagregada dos bens de consumo: a variação de preços de bens de consumo duráveis apresentou o mesmo sinal da variação observada em fevereiro de 2026 (1,59%) e a de bens de consumo semiduráveis e não duráveis apresentou o mesmo sinal e variação inferior à observada naquele mês, que havia sido de -2,23%.

No que diz respeito às influências no resultado agregado, com peso de 37,92% no cálculo do índice geral, bens de consumo foi responsável por -0,09 p.p. dos -1,54% de variação acumulada em 12 meses na indústria, neste mês de referência. No resultado de março de 2026, houve, ainda, influência de -0,11 p.p. de bens de capital e de -1,33 p.p. de bens intermediários, conforme informações na tabela 5.

O resultado de bens de consumo, em particular, foi influenciado em 0,09 p.p. por bens de consumo duráveis e em -0,18 p.p. por bens de consumo semiduráveis e não duráveis, este último com peso de 83,67% no cômputo do índice daquela grande categoria.

Finalizando a exposição de resultados na perspectiva das Grandes Categorias Econômicas, nos quadros 1 e 2, estão listados os produtos com maior influência em cada uma das aberturas, tanto na perspectiva do indicador M/M_{-1} , quanto na do M/M_{-12} indicando se a influência do produto foi positiva ("+") ou negativa ("-") e o valor somado, em pontos percentuais, destas influências.

Quadro 1 - Índice de Preços ao Produtor, segundo as Grandes Categorias Econômicas e Produtos Investigados, Brasil, Mar/2026, Base: mês imediatamente anterior

Grandes Categorias Econ.	Produtos		Influência (p.p.)	
	Código	Descrição Resumida (1)	Sinal	Total
BK	2920.2015	Caminhão-tractor, para reboques e semirreboques	-	-0,31
	2829.2030	Aparelho filtrar/depurar líquido motor de combustão interna	-	
	3041.7020	Aviões de peso superior a 2.000 kg	+	
	2833.6140	Máquinas para colheita	-	
	2833.2060	Máquinas e aparelhos para projetar/pulverizar uso agrícola	+	
	2831.2030	Tratores agrícolas	-	
	2621.2010	PC desktops	+	
	3011.5070	Fabricação de embarcações	-	
	2621.2025	Computadores pessoais portáteis	+	
	2710.7080	Motores elétricos	+	
	Demais 52 produtos			0,13
BI	0600.2030	Óleos brutos de petróleo	+	2,52
	1921.2100	Óleo diesel	+	
	1921.2095	Óleos combustíveis, exceto diesel	+	
	0710.2015	Min. ferro e seus concentrados, exc. pelletizado/sinterizado	+	
	2442.2075	Ouro para usos não monetários	-	
	2013.2030	Adubos ou fertilizantes à base de NPK	+	
	2439.2040	Tubos flexíveis e tubos trefilados de ferro e aço	+	
	2013.2060	Adubos ou fertilizantes minerais ou químicos, fosfatados	+	
	2211.2130	Pneumáticos novos para caminhões e ônibus	-	
	1071.2040	Açúcar VHP (very high polarization)	+	
	Demais 214 produtos			1,23
BCD	2824.2010	Aparelho de ar condicionado de parede/janela/transportável	-	-0,23
	2751.2005	Fogões de cozinha para uso doméstico	+	
	2640.2180	Televisores (receptores de televisão)	-	
	3101.2040	Armário madeira embutido/modulado residencial, exc. cozinha	-	
	2751.2020	Fornos de microondas	-	
	2910.7010	Automóvel passageiro, a gasolina ou bicombustível	+	
	3091.7010	Motocicletas com mais de 50cm3	+	
	2640.2140	Receptor-decodificador de sinais de vídeo codificados	+	
	3101.2025	Armário madeira, residencial, exc. cozinha/embutido/modulado	-	
	3101.2160	Estantes e racks de madeira para uso residencial	-	
	Demais 12 produtos			-0,01
BCND	1051.2010	Leite esterilizado / UHT / Longa Vida	+	0,59
	1081.2030	Café torrado e moído	-	
	1011.2030	Carnes de bovinos frescas ou refrigeradas	+	
	1931.5030	Álcool etílico (anidro ou hidratado)	-	
	1052.2280	Queijos frescos (não curados): mussarela exc. queijo minas	+	
	2632.2060	Telefones celulares	+	
	1043.2060	Margarina	+	
	1061.2040	Arroz semibranqueado ou branqueado, mesmo polido ou brunido	+	
	1092.2010	Biscoitos e bolachas	-	
	2061.2100	Sabão/detergente em pó, flocos ou formas semelhantes	-	
	Demais 98 produtos			0,60

Fonte: IBGE, Diretoria de Pesquisas, Coord. de Estatísticas Conjunturais em Empresas

(1) A descrição completa dos produtos investigados pode ser acessada em <https://ftp.ibge.gov.br/Preços_Indices_de_Precos_ao_Produtor/Produtos_Selecionados_IPP/lista_produtos_gce_20181_2.pdf>.

Quadro 2 - Índice de Preços ao Produtor, segundo as Grandes Categorias Econômicas e Produtos Investigados, Brasil, Mar/2026, Base: mesmo mês do ano anterior

Grandes Categs. Econs.	Produtos		Influência (p.p.)	
	Código	Descrição Resumida (1)	Sinal	Total
BK	2833.6140	Máquinas para colheita	-	-1,83
	3041.7020	Aviões de peso superior a 2.000 kg	-	
	2621.2025	Computadores pessoais portáteis	+	
	2831.2030	Tratores agrícolas	-	
	2920.2015	Caminhão-trator, para reboques e semirreboques	-	
	2710.7080	Motores elétricos	+	
	2710.2160	Transformadores de dielétrico líquido	+	
	2869.2270	Silos metálicos para cereais	-	
	2920.2050	Caminhão diesel com capacidade superior a 5t	-	
	2833.2060	Máquinas e aparelhos para projetar/pulverizar uso agrícola	-	
	Demais 52 produtos			0,36
BI	1071.2040	Açúcar VHP (very high polarization)	-	-1,59
	0600.2030	Óleos brutos de petróleo	+	
	2442.2075	Ouro para usos não monetários	+	
	1071.2010	Açúcar cristal	-	
	2441.2120	Óxido de alumínio (alumina calcinada)	-	
	1921.2100	Óleo diesel	-	
	1041.2120	Resíduos da extração de soja	-	
	2320.7040	Cimentos Portland, exceto brancos	+	
	2733.2050	Condutor elétrico com capa isolante tensão menor/igual a 1kv	+	
	1710.2035	Pasta química madeira, à soda/sulfato, exc. pasta dissolução	-	
	Demais 214 produtos			-0,83
BCD	2910.7010	Automóvel passageiro, a gasolina ou bicombustível	+	1,26
	3091.7010	Motocicletas com mais de 50cm3	+	
	2824.2010	Aparelho de ar condicionado de parede/janela/transportável	-	
	3101.2025	Armário madeira, residencial, exc. cozinha/embutido/modulado	+	
	2640.2180	Televisores (receptores de televisão)	-	
	2751.2030	Máquinas de lavar ou secar roupa para uso doméstico	+	
	3101.2030	Móveis de madeira embutidos ou modulados para cozinhas	+	
	2640.2140	Receptor-decodificador de sinais de vídeo codificados	-	
	2751.2005	Fogões de cozinha para uso doméstico	+	
	2751.2100	Refrigeradores ou congeladores para uso doméstico	-	
	Demais 12 produtos			0,21
BCND	1011.2030	Carnes de bovinos frescas ou refrigeradas	+	-1,00
	1921.2050	Gasolina, exceto para aviação	-	
	1081.2030	Café torrado e moído	-	
	1033.2050	Sucos concentrados de laranja	-	
	1061.2040	Arroz semibranqueado ou branqueado, mesmo polido ou brunido	-	
	1012.2030	Carnes e miudezas de aves congeladas	-	
	1093.2030	Bombons e chocolates com cacau	+	
	1931.5030	Álcool etílico (anidro ou hidratado)	+	
	1053.2010	Sorvetes, picolés e produtos gelados comestíveis	+	
	1043.2060	Margarina	+	
	Demais 98 produtos			0,42

Fonte: IBGE, Diretoria de Pesquisas, Coord. de Estatísticas Conjunturais em Empresas

(1) A descrição completa dos produtos investigados pode ser acessada em <https://ftp.ibge.gov.br/Precos_Indices_de_Precos_ao_Produtor/Produtos_Selecionados_IPP/lista_produtos_gce_20181_2.pdf>.

Análise Setorial: Atividades em Destaque

A seguir são analisados com mais detalhes nove setores que, no mês de março de 2026, encontravam-se entre os quatro principais destaques em pelo menos um dos seguintes critérios: as maiores variações de preços, as maiores influências, ambos nas três comparações: M/M_{-1} , acumulado no ano, M/M_{-12} , e os principais pesos atuais no cálculo do índice geral.

Compõem as análises, os quadros de 3 a 11, que listam os produtos de maior influência (limitados aos quatro principais), indicando se a variação de preços e, portanto, a influência no resultado setorial foi positiva ("+") ou negativa ("-"), além da indicação da ordem de importância do peso atual dos produtos no cálculo do índice do setor. Em adição, o quadro 12 (no apêndice tabular) apresenta a soma dos valores das influências desses produtos no resultado do indicador M/M_{-1} , nesse caso, para todas as atividades investigadas na pesquisa.

Nas próximas linhas, as atividades analisadas podem ser referenciadas em sua descrição resumida. Para conferir a correspondência com a sua descrição completa basta verificar o quadro 13, também no apêndice tabular.

Indústrias extrativas: em março de 2026, as indústrias extrativas registraram alta de preço de 18,65% em relação ao mês anterior, o maior crescimento observado desde fevereiro de 2021, quando a atividade havia avançado 27,91%. O setor se destacou em todos os indicadores analisados, tanto em termos de variação quanto de influência sobre os resultados agregados.

No indicador M/M₋₁, a variação de 18,65% resultou em uma influência de 0,81 p.p. sobre o resultado agregado de 2,37%. Já no acumulado do ano, o resultado de março apresentou variação de 19,58%, a maior entre as atividades e o maior valor para um mês de março desde 2022, exercendo influência de 0,84 p.p. no total de 2,53%. Por fim, na comparação interanual, observou-se variação de 11,59%, com influência de 0,51 p.p., configurando, respectivamente, o segundo e o terceiro resultados mais expressivos entre todas as atividades nesse indicador.

De acordo com o quadro 3, o desempenho do setor foi impulsionado principalmente pelos produtos “óleos brutos de petróleo” e “min. ferro e seus concentrados, exc. pelotizado/sinterizado”, que possuem os maiores pesos na atividade. Em sentido contrário, apenas o produto “gás natural, liquefeito ou no estado gasoso” apresentou resultado negativo, contribuindo para atenuar a alta de preços do setor. Por fim, cabe destacar que os resultados observados se encontram alinhados ao comportamento do mercado internacional.

Quadro 3 - Índice de Preços ao Produtor, segundo as Atividades de Indústria e Produtos Investigados, Brasil, Mar/2026, Indústrias Extrativas

Produtos		Variação (%)			Influência (p.p.)			Peso (%)
Código	Descrição Resumida (1)	M/M ₋₁	Acum Ano	M/M ₋₁₂	M/M ₋₁	Acum Ano	M/M ₋₁₂	
0600.2010	Gás natural, liquefeito ou no estado gasoso		-	-		-	-	4º
0729.2040	Minérios de cobre e seus concentrados, bruto ou beneficiado	-	-	+	-	-	+	3º
0710.2015	Min. ferro e seus concentrados, exc. pelotizado/sinterizado	+		+	+	+	+	2º
0710.2030	Minérios de ferro pelotizados ou sinterizados	+	-		+			
0600.2030	Óleos brutos de petróleo	+	+	+	+	+	+	1º

Fonte: IBGE, Diretoria de Pesquisas, Coord. de Estatísticas Conjunturais em Empresas

(1) A descrição completa dos produtos investigados pode ser acessada em <https://ftp.ibge.gov.br/Preços_Indices_de_Precos_ao_Produtor/Produtos_Selecionados_IPP/lista_produtos_ie_it_201812.pdf>.

Alimentos: depois de 10 resultados negativos, na comparação entre o mês atual e o imediatamente anterior, a variação observada em março foi positiva, 1,90%, o nível mais intenso desde abril de 2025, 1,52% – que, por sua vez, interrompia uma sequência de três resultados negativos consecutivos. Com o avanço de março, o acumulado no ano passou para o campo positivo, 1,07%, contra -0,82% de fevereiro. No campo negativo permanece a comparação entre março atual e o de um ano atrás, -6,74%, que é a variação negativa menos intensa depois de outubro de 2025, -5,93%.

O destaque dado ao setor se deve ao fato de ter sido a terceira variação em módulo mais intensa na comparação entre março de 2026 e o de 2025, a única negativa entre as quatro destacadas; e, em termos de influência, por ser a segunda na passagem de fevereiro para março, 0,45 p.p., em 2,37%, e a primeira no acumulado em 12 meses, -1,69 p.p., em -1,54%.

O quadro a seguir deixa ver como os derivados do leite in natura despontam como as principais variações de preços – sempre positivas – em 2026, estando listados tanto no mensal como no acumulado no ano. Já em termos de influência, no resultado mensal, os quatro produtos listados respondem por 0,83 p.p., em 1,90%, sendo apenas um no campo negativo, “café torrado e moído”. A queda no preço do café foi justificada como resposta ao menor custo da matéria-prima, o café in natura, que, por sua vez, está em linha com um estoque, à porta da nova colheita, em nível que supera a demanda. O aumento do “leite esterilizado / UHT / Longa Vida” espelha o aumento do preço do leite in natura, num momento de uma oferta menor e uma demanda consistente por parte dos laticínios. Num quadro parecido ao do leite, o preço mais alto de animais para abate refletiu no preço da carne, como é o caso de “carnes de bovinos frescas ou refrigeradas”. Novamente, o avanço do preço da matéria-prima, a cana-de-açúcar, se traduziu em maior preço do açúcar, em particular do “açúcar VHP (very high polarization)”. Não se pode perder de vista que o acirramento do conflito envolvendo EUA, Israel e Irã impacta os preços dos produtos que são normalmente exportados, pela elevação dos custos de transporte, mas também pela própria atuação de compra e venda dos agentes. Assim, esse ambiente influenciou os preços que já estariam impactados pela depreciação do real frente ao dólar na passagem de fevereiro para março, 0,6%, movimento que não interrompeu a apreciação de mais longo prazo, 4,1%, no acumulado no ano, e 9,0%, no acumulado em 12 meses.

Ao abrir os grupos pesquisados, na passagem de fevereiro para março, apenas em um, “torrefação e moagem de café”, os preços médios recuaram. Em termos de variação, sobressaem os 9,66% observados em “laticínios”, mas, além dele, “fabricação de óleos e gorduras vegetais e animais”, 2,66%, e “fabricação e refino de açúcar”, 2,26%, apresentaram uma alta de preços maior que a média, 1,90%. No acumulado no ano, dois setores mantiveram-se no campo negativo da variação de preços, os já citados “torrefação e moagem de café”, -6,88%, e “fabricação e refino de açúcar”, -4,57%. Por sua vez, o avanço dos preços de “laticínios” se destaca, 19,22% frente a 1,07% do aumento médio de alimentos. Por fim, na comparação entre março de 2026 e março de 2025, que está em -6,74%, apenas “abate e fabricação de produtos de carne” apresentou valores maiores no mês do ano corrente.

Quadro 4 - Índice de Preços ao Produtor, segundo as Atividades de Indústria e Produtos Investigados, Brasil, Mar/2026, Fabricação de produtos alimentícios

Produtos		Variação (%)			Influência (p.p.)			Peso (%)
Código	Descrição Resumida (1)	M/M ₋₁	Acum Ano	M/M ₋₁₂	M/M ₋₁	Acum Ano	M/M ₋₁₂	
1071.2040	Açúcar VHP (very high polarization)			-	+	-	-	3°
1071.2010	Açúcar cristal						-	
1081.2030	Café torrado e moído				-		-	
1011.2030	Carnes de bovinos frescas ou refrigeradas				+	+	+	1°
1012.2030	Carnes e miudezas de aves congeladas							2°
1051.2010	Leite esterilizado / UHT / Longa Vida	+	+		+	+		
1051.2020	Leite pasteurizado, inclusive desnatado	+						
1051.2030	Leite resfriado e/ou pré-aquecido	+	+					
1011.2100	Peles/couros de bovinos e equídeos, frescos/salgados/secos			-				
1052.2280	Queijos frescos (não curados): mussarela exc. queijo minas	+	+			+		
1053.2010	Sorvetes, picolés e produtos gelados comestíveis		+	+				
1033.2050	Sucos concentrados de laranja			-				
1041.2120	Resíduos da extração de soja							4°

Fonte: IBGE, Diretoria de Pesquisas, Coord. de Estatísticas Conjunturais em Empresas

(1) A descrição completa dos produtos investigados pode ser acessada em <https://ftp.ibge.gov.br/Precos_Indices_de_Precos_ao_Produtor/Produtos_Selecionados_IPP/lista_produtos_ie_it_201812.pdf>.

Impressão: em março de 2026, o setor registrou alta de 1,52% em relação ao mês anterior. O destaque atribuído à atividade decorre principalmente dos resultados observados no acumulado do ano e na comparação interanual, ambos em relação à variação de preços.

Até março, o setor acumulou variação de 4,29%, a terceira maior entre todas as atividades analisadas. Já no indicador M/M₋₁₂, o resultado de 18,61% correspondeu ao maior crescimento observado em toda a indústria, reforçando o desempenho destacado da atividade nesse horizonte temporal.

De acordo com o quadro 5, observa-se que, de modo geral, os produtos de maior peso apresentaram resultados alinhados, contribuindo de forma conjunta para a alta de preços verificada no setor como um todo.

Quadro 5 - Índice de Preços ao Produtor, segundo as Atividades de Indústria e Produtos Investigados, Brasil, Mar/2026, Impressão e reprodução de gravações

Produtos		Variação (%)			Influência (p.p.)			Peso (%)
Código	Descrição Resumida (1)	M/M ₋₁	Acum Ano	M/M ₋₁₂	M/M ₋₁	Acum Ano	M/M ₋₁₂	
1813.2050	Etiquetas/rótulos impressos suporte que não seja de papel	+	+	+		+	+	
1812.2020	Impressos de segurança com controle de adulteração						4°	
1813.5090	Impressos p/fins publicitários ou promocionais		+	+	+	+	2°	
1813.2070	Impressos padronizados para uso comercial	+	+		+	+	3°	
1811.7050	Livros, brochuras ou impressos sob encomenda		+	+	+	+	1°	
1811.2180	Revistas periódicas, impressas sob encomenda	+		-	+			
1813.2140	Rótulo adesivo de papel, impressos, para a indústria gráfica	+						

Fonte: IBGE, Diretoria de Pesquisas, Coord. de Estatísticas Conjunturais em Empresas

(1) A descrição completa dos produtos investigados pode ser acessada em <https://ftp.ibge.gov.br/Precos_Indices_de_Precos_ao_Produtor/Produtos_Selecionados_IPP/lista_produtos_ie_it_201812.pdf>.

Refino de petróleo e biocombustíveis: na comparação mensal, os preços do setor nos oito meses anteriores a março de 2026 alternaram aumentos e diminuições nunca fora do intervalo entre -1% e 1%. Março, portanto, quebra essa regra, com preços avançando 4,24%. Esse é o maior resultado desde setembro de 2023, 8,25%. Com ele, o acumulado no ano chega a 3,03%, menor que o observado em março de 2025, 3,28%, mas, vale dizer, revertendo o acumulado negativo dos dois primeiros meses. Por fim, no acumulado em 12 meses, os preços de março de 2026 são, em média, menores do que os de março de 2025, comportamento que tem se repetido ao longo dos últimos 10 meses. Registra-se, todavia, que a variação de -5,86% de março é a menos intensa do ano (em fevereiro havia sido de -10,22%).

Na passagem de fevereiro para março, os preços do setor tiveram a terceira variação – no caso, positivas – mais intensa entre todas as pesquisadas pelo IPP. Com isso, foi a terceira influência nesse indicador, 0,41 p.p., em 2,37%, e no acumulado no ano, 0,30 p.p., em 2,53%, além de ter sido a segunda no acumulado em 12 meses, -0,60 p.p., em -1,54%.

“Gasolina, exceto para aviação”, o segundo produto de maior peso no cálculo do setor, não aparece, na perspectiva do resultado mensal, nem como destaque em termos de variação nem em termos de influência. Todavia, “óleo diesel”, o de maior peso, aparece nos dois casos, e sempre com impacto positivo. Os quatro produtos de maior influência no resultado (ver quadro 6) responderam por 4,19 p.p. em 4,24%, e entre eles, “álcool etílico (anidro ou hidratado)” é o único não derivado de petróleo e com redução de preços. Se essa queda é explicada em parte por uma redução da demanda, o aumento dos derivados de petróleo responde ao conflito mundial que envolve EUA, Israel e Irã, tendo este bloqueado uma das principais rotas de transporte de petróleo.

Quadro 6 - Índice de Preços ao Produtor, segundo as Atividades de Indústria e Produtos Investigados, Brasil, Mar/2026, Fabricação de coque, de produtos derivados do petróleo e de biocombustíveis

Produtos		Variação (%)			Influência (p.p.)			Peso (%)
Código	Descrição Resumida (1)	M/M ₋₁	Acum Ano	M/M ₋₁₂	M/M ₋₁	Acum Ano	M/M ₋₁₂	
1921.2010	Asfalto/cim. asfáltico/resíduos de petróleo/min. betuminosos		-	-				
1932.2020	Biodiesel	-	-					
1921.2050	Gasolina, exceto para aviação			-		-	-	2°
1921.2065	Naftas		-	-				
1921.2150	Querosenes de aviação	+			+			
1931.5030	Álcool etílico (anidro ou hidratado)				-	+	+	3°
1921.2100	Óleo diesel	+			+	+	-	1°
1921.2095	Óleos combustíveis, exceto diesel	+	+	+	+	+	+	4°

Fonte: IBGE, Diretoria de Pesquisas, Coord. de Estatísticas Conjunturais em Empresas

(1) A descrição completa dos produtos investigados pode ser acessada em <https://ftp.ibge.gov.br/Preços_Indices_de_Precos_ao_Produtor/Produtos_Selecionados_IPP/lista_produtos_ie_it_201812.pdf>.

Outros produtos químicos: o setor químico é o terceiro maior no cálculo do IPP, com peso de 8,07% em março, e teve influência de destaque no mês de referência. Frente a fevereiro, os preços da atividade aumentaram 5,03%, o que resultou em contribuição de 0,40 p.p. para a variação média de 2,37% nos preços da indústria geral. Essa foi a quarta maior influência entre os setores investigados pela pesquisa.

Os aumentos observados entre fevereiro e março elevaram o acumulado no ano para 7,09%. Já no horizonte de 12 meses, a variação média de preços do setor permaneceu negativa. Com taxa de -3,76% na comparação com março de 2025, a deflação nos produtos químicos consolidou uma dinâmica de desaceleração iniciada em dezembro daquele ano.

O resultado de março foi influenciado predominantemente pela precificação da escalada de tensões geopolíticas que afetaram as rotas comerciais do Oriente Médio e os preços de commodities-chave para a produção do setor. O prêmio para o transporte de insumos fertilizantes, por exemplo, apresentou elevação, pressionando as referências internacionais. Posições defensivas adotadas por consumidores e produtores globais também contribuíram para a alta dos preços.

Em paralelo, a nafta — insumo básico para a produção petroquímica — entrou em trajetória de alta no mês, acompanhando o aumento dos preços do óleo bruto de petróleo.

Impulsionado principalmente pelos fertilizantes, o grupo econômico de “produtos químicos inorgânicos” registrou alta de 7,05% frente a fevereiro. Já o grupo de “resinas e elastômeros” apresentou elevação de 6,72% nos preços de fábrica.

Em nível mais desagregado, dos produtos, o comportamento dos preços refletiu esse cenário (quadro 7). “Adubos ou fertilizantes à base de NPK” e “adubos ou fertilizantes minerais ou

químicos, fosfatados”, que possuem os maiores pesos no cálculo do resultado setorial, foram vendidos a preços mais elevados e exerceram influência fundamental sobre a alta do agregado.

Entre outros destaques, figuraram “polietileno de baixa densidade (PEBD)” e “polipropileno (PP)”, petroquímicos que estiveram entre as quatro maiores influências para a elevação dos preços setoriais em março.

Quadro 7 - Índice de Preços ao Produtor, segundo as Atividades de Indústria e Produtos Investigados, Brasil, Mar/2026, Fabricação de outros produtos químicos

Produtos		Variação (%)			Influência (p.p.)			Peso (%)
Código	Descrição Resumida (1)	M/M ₋₁	Acum Ano	M/M ₋₁₂	M/M ₋₁	Acum Ano	M/M ₋₁₂	
2013.2030	Adubos ou fertilizantes à base de NPK				+	+		1°
2013.2050	Adubo/fertilizante mineral/químico com nitrogênio e potássio	+	+					
2013.2060	Adubos ou fertilizantes minerais ou químicos, fosfatados				+	+	+	2°
2021.2020	Buta - 1,3 - dieno (1,3-butadieno) não-saturado	+	+	-				
2029.2800	Carbono (negro de carbono e outras formas não especificadas)			-				
2022.2280	Estireno			-				
2051.2110	Fungicidas para uso na agricultura							4°
2051.2130	Herbicidas para uso na agricultura						-	3°
2093.2195	Lisina e seus ésteres; ácido glutâmico; sais destes produtos			-				
2031.2140	Polietileno de baixa densidade (PEBD)	+	+		+	+		
2031.2230	Polipropileno (PP)				+		-	
2021.2100	Propeno (propileno) não saturado						-	
2012.5170	Superfosfatos	+						
2012.2190	Ureia		+			+		

Fonte: IBGE, Diretoria de Pesquisas, Coord. de Estatísticas Conjunturais em Empresas

(1) A descrição completa dos produtos investigados pode ser acessada em <https://ftp.ibge.gov.br/Preços_Indices_de_Precos_ao_Produtor/Produtos_Selecionados_IPP/lista_produtos_ie_it_201812.pdf>.

Metalurgia: depois de três meses em alta na comparação com o mês imediatamente anterior, os preços do setor voltaram a apresentar um resultado negativo em março, com variação de -0,28%. Apesar disso, os preços do setor de metalurgia fecharam o primeiro trimestre de 2026 com uma alta acumulada de 3,88%, o que fez com que o setor se destacasse no indicador acumulado no ano, dentre as 24 atividades analisadas na pesquisa, como a quarta maior variação e influência (0,26 p.p. em 2,53%). Já o indicador acumulado em 12 meses do setor apresentou variação nula (0,00%), com os preços em março de 2026 estando, na média, no mesmo patamar que os de março de 2025.

Ao analisar o resultado mensal, observando os quadros 8 e 12, é possível perceber que, dos quatro produtos de maior influência nesse indicador, dois apresentaram resultados negativos (“ouro para usos não monetários” e “chapas e tiras, de alumínio, de espessura superior a 0,2mm”)

e dois tiveram variação positiva (“tubos flexíveis e tubos trefilados de ferro e aço” e “bobinas ou chapas de aços galvanizadas, zincadas ou cromadas”). Esses quatro produtos de maior influência no indicador mensal impactaram o resultado da atividade em -0,22 p.p., cabendo, portanto, uma influência de -0,06 p.p. aos demais 20 produtos.

Percebe-se que, desses produtos que se destacaram no indicador mensal, aqueles que tiveram variação negativa e puxaram o resultado do setor para baixo são do grupo de metais não ferrosos. Os resultados desse grupo costumam estar ligados às cotações das bolsas internacionais e, nesse mês, foram impactados, principalmente, pela queda na cotação do ouro, que ocorreu após meses de alta da commodity que fizeram com que ela atingisse sua máxima histórica no início do ano. A redução deste mês está ligada a uma menor procura pelo ativo, com os investidores migrando para títulos públicos, em especial nos Estados Unidos, que vêm mantendo as taxas de juros acima do esperado como uma forma de combate à inflação causada pela guerra no Oriente Médio.

Já pelo lado positivo, os produtos que impactaram o resultado setorial com altas no mês estão ligados à produção do aço e seus derivados. A variação está relacionada a um aumento da cotação dos minérios de ferro (principal insumo do aço) no mercado internacional no mês e a uma menor produção de aço no mercado interno nesse início de ano, que limita a oferta do produto. O grupo de siderurgia, por exemplo, variou 0,54% em março e já acumula uma alta de 2,97% em 2026.

Por fim, focando no indicador acumulado no ano, no qual a atividade se destacou, é possível observar que os quatro produtos que mais influenciaram o resultado setorial apresentaram variação positiva, inclusive dois daqueles que se destacaram com queda no indicador mensal: “ouro para usos não monetários”, “tubos flexíveis e tubos trefilados de ferro e aço”, “lingotes, blocos, tarugos ou placas de aços ao carbono” e “chapas e tiras, de alumínio, de espessura superior a 0,2mm”. Percebe-se, portanto, que o resultado de fechamento do primeiro trimestre de 2026 do setor foi impactado, em grande parte, pelos cenários de alta de preços vistos, principalmente, nos dois primeiros meses do ano.

Quadro 8 - Índice de Preços ao Produtor, segundo as Atividades de Indústria e Produtos Investigados, Brasil, Mar/2026, Metalurgia

Produtos		Variação (%)			Influência (p.p.)			Peso (%)
Código	Descrição Resumida (1)	M/M ₋₁	Acum Ano	M/M ₋₁₂	M/M ₋₁	Acum Ano	M/M ₋₁₂	
2441.2020	Alumínio não ligado em formas brutas		+					
2422.2020	Bobinas a quente de aços ao carbono, não revestidos							4°
2422.2035	Bobinas ou chapas de aços galvanizadas, zincadas ou cromadas	+			+			3°
2441.2045	Chapas e tiras, de alumínio, de espessura superior a 0,2mm				-	+		2°
2411.2010	Ferro-gusa	+						
2423.2080	Fio-máquina de aços ao carbono			-				
2421.2030	Lingotes, blocos, tarugos ou placas de aços ao carbono		+			+	-	
2442.2075	Ouro para usos não monetários	-		+	-	+	+	1°
2439.2040	Tubos flexíveis e tubos trefilados de ferro e aço	+	+	+	+	+	+	
2441.2120	Óxido de alumínio (alumina calcinada)		-	-			-	

Fonte: IBGE, Diretoria de Pesquisas, Coord. de Estatísticas Conjunturais em Empresas

(1) A descrição completa dos produtos investigados pode ser acessada em <https://ftp.ibge.gov.br/Precos_Indices_de_Precos_ao_Produtor/Produtos_Selecionados_IPP/lista_produtos_ie_it_20181_2.pdf>.

Equipamentos de informática, produtos eletrônicos e ópticos: os preços dos eletrônicos na porta da fábrica aumentaram 2,50% em março frente à média de fevereiro.

A alta foi a quarta mais intensa percebida no IPP neste mês de referência e se deve, em grande medida, à elevação disseminada nos preços de “telefones celulares” – o produto tem o maior peso no resultado setorial e foi destaque pela magnitude na alta de seus preços e influência exercida no resultado agregado (quadro 9).

Outros produtos com peso relevante também foram vendidos a maiores preços. “Computadores pessoais portáteis” e “PC desktops” apresentaram variação positiva nos preços e estiveram entre as principais contribuições para o resultado setorial. “Placas de circuito impresso montadas, para informática” completou a lista das principais influências.

Com a alta de março, o acumulado no ano da atividade foi a 0,71% encerrando o primeiro trimestre do ano com alta de preços. Na comparação com o mesmo mês de 2025, os preços em março de 2026 estiveram 1,49% mais altos.

Quadro 9 - Índice de Preços ao Produtor, segundo as Atividades de Indústria e Produtos Investigados, Brasil, Mar/2026, Fabricação de equipamentos de informática, produtos eletrônicos e ópticos

Produtos		Variação (%)			Influência (p.p.)			Peso (%)
Código	Descrição Resumida (1)	M/M ₋₁	Acum Ano	M/M ₋₁₂	M/M ₋₁	Acum Ano	M/M ₋₁₂	
2621.2010	PC desktops	+	+		+	+		4º
2621.2025	Computadores pessoais portáteis			+	+	+	+	3º
2622.7020	Impressoras/outras equipamentos informática multifuncionais		-	+		-		
2610.2155	Placas de circuito impresso montadas, para informática	+	+		+			
2640.2140	Receptor-decodificador de sinais de vídeo codificados	+		-			-	
2640.2150	Rádios para veículos automotores		-	-				
2632.2060	Telefones celulares	+			+	+	+	1º
2640.2180	Televisores (receptores de televisão)						-	2º

Fonte: IBGE, Diretoria de Pesquisas, Coord. de Estatísticas Conjunturais em Empresas

(1) A descrição completa dos produtos investigados pode ser acessada em <https://ftp.ibge.gov.br/Precos_Indices_de_Precos_ao_Produtor/Produtos_Selecionados_IPP/lista_produtos_ie_it_201812.pdf>.

Máquinas, aparelhos e materiais elétricos: a atividade se destacou como a quarta mais intensa variação acumulada nos últimos 12 meses, sendo a terceira maior no campo positivo, com 6,70% de alta. Apesar do resultado acumulado, a variação do mês de março foi de apenas 0,02%. De qualquer forma representou o sexto mês consecutivo de alta, acumulando 5,87% desde setembro de 2025, mês no qual se inicia a série ascendente. Já para o primeiro trimestre de 2026, a alta acumulada foi de 1,82%.

Em termos de produtos, os principais destaques foram “motores elétricos”, “condutores elétricos com capa isolante tensão menor/igual a 1kv” e “fios de cobre isolados para bobinar”. O primeiro ficou entre as quatro maiores influências da atividade para a variação em relação ao mês anterior (M/M₋₁) e para a variação acumulada (M/M₋₁₂), ambas positivas. Já “condutores elétricos com capa isolante tensão menor/igual a 1kv” se posicionou entre as maiores variações para acumulado do ano e para o acumulado nos últimos 12 meses (M/M₋₁₂), além disso, o produto de maior peso no cálculo setorial, ficou entre as maiores influências para o acumulado do ano e dos últimos 12 meses. “Fios de cobre isolados para bobinar” despontou entre as principais variações e influências para os três indicadores utilizados (M/M₋₁, acumulado no ano e M/M₋₁₂).

Por fim, dos grupos econômicos analisados da atividade, tanto “fabricação de eletrodomésticos” como “fabricação de geradores, transformadores e motores elétricos” apresentaram variações mais contidas no acumulado de 12 meses em relação ao apresentado pela atividade, porém se destacaram na variação acumulada no primeiro trimestre, com variações negativas de -1,10% e -2,23% respectivamente. Valores em sentido apostro ao identificado para a atividade.

Quadro 10 - Índice de Preços ao Produtor, segundo as Atividades de Indústria e Produtos Investigados, Brasil, Mar/2026, Fabricação de máquinas, aparelhos e materiais elétricos

Produtos		Variação (%)			Influência (p.p.)			Peso (%)
Código	Descrição Resumida (1)	M/M ₋₁	Acum Ano	M/M ₋₁₂	M/M ₋₁	Acum Ano	M/M ₋₁₂	
2721.2010	Baterias e acumuladores elétricos, exceto para veículos	+						
2733.2050	Condutor elétrico com capa isolante tensão menor/igual a 1kv		+	+		+	+	1°
2733.2060	Condutor elétrico com capa isolante tensão superior a 1kv	+	+	+				
2733.2080	Fios de cobre isolados para bobinar	-	+	+	-	+	+	
2751.2005	Fogões de cozinha para uso doméstico				+			
2751.2020	Fornos de microondas	-			-			
2710.5060	Geradores de corrente contínua de outros tipos		-			-		
2710.7080	Motores elétricos				+		+	3°
2751.2100	Refrigeradores ou congeladores para uso doméstico					-		2°
2710.2160	Transformadores de dielétrico líquido						+	4°
2759.2240	Ventiladores ou circuladores para uso doméstico			+				

Fonte: IBGE, Diretoria de Pesquisas, Coord. de Estatísticas Conjunturais em Empresas

(1) A descrição completa dos produtos investigados pode ser acessada em <https://ftp.ibge.gov.br/Precos_Indices_de_Precos_ao_Produtor/Produtos_Selecionados_IPP/lista_produtos_ie_it_20181_2.pdf>.

Veículos automotores: em março a atividade apresentou variação mensal de -0,24%, mantendo a trajetória de queda iniciada em fevereiro e acumulando uma variação de -0,90% no primeiro trimestre de 2026. Em relação aos últimos 12 meses, a variação da atividade ainda se encontra no campo positivo com alta acumulada de 0,88%.

A atividade de veículos automotores se destacou neste mês, dentre todos os setores analisados na pesquisa, por apresentar o quarto maior peso atual no cálculo do indicador geral, com uma contribuição de 7,66%.

Em uma análise por produtos na atividade, o recuo nos preços de “caminhão-trator, para reboques e semirreboques”, “peça sist. direção/suspensão para veíc. automotor exc. mola” e “peças/acessórios, sistema de motor de veículos automotores” foi destaque em termos de influência na variação em relação ao mês anterior (M/M₋₁), compensado em parte pelo aumento do preço de “carrocerias para ônibus” (quadro 11).

Vale mencionar, também, o resultado positivo, apesar de pouco intenso, do grupo divulgado da atividade, “fabricação de automóveis, camionetas e utilitários”, que ajudou a segurar o resultado setorial, com uma variação de 0,04%. No ano, porém, o grupo permanece no campo negativo, acumulando uma variação de -0,32% em 2026 até março. E, assim como a atividade, o indicador acumulado em 12 meses do grupo continua positivo, com um avanço acumulado de 1,32% no período.

Quadro 11 - Índice de Preços ao Produtor, segundo as Atividades de Indústria e Produtos Investigados, Brasil, Mar/2026, Fabricação de veículos automotores, reboques e carrocerias

Produtos		Variação (%)			Influência (p.p.)			Peso (%)
Código	Descrição Resumida (1)	M/M ₋₁	Acum Ano	M/M ₋₁₂	M/M ₋₁	Acum Ano	M/M ₋₁₂	
2910.7010	Automóvel passageiro, a gasolina ou bicombustível					-	+	1º
2920.2015	Caminhão-trator, para reboques e semirreboques	-	-		-	-	-	2º
2920.2050	Caminhão diesel com capacidade superior a 5t		-			-		4º
2930.2050	Carrocerias para ônibus	+		+	+			
2945.2030	Componentes elétricos de ignição		+	+		+	+	
2941.2030	Filtro ar/óleo/combustível motores de veículos automotores	+	-	-				
2944.7010	Peça sist. direção/suspensão para veíc. automotor exc. mola				-			
2941.6040	Peças/acessórios, sistema de motor de veículos automotores				-			
2949.2150	Rodas para veículos automotores	+						
2942.7010	Sistemas de marcha e transmissão para veículos automotores			+			+	
2910.2130	Veículos p/mercadorias a gasolina/álcool capacidade menor 5t							3º

Fonte: IBGE, Diretoria de Pesquisas, Coord. de Estatísticas Conjunturais em Empresas

(1) A descrição completa dos produtos investigados pode ser acessada em <https://ftp.ibge.gov.br/Precos_Indices_de_Precos_ao_Produtor/Produtos_Selecionados_IPP/lista_produtos_ie_it_201812.pdf>.

Apêndice Tabular

Neste apêndice estão reunidas tabelas com os resultados do Índice de Preços ao Produtor (IPP) nos últimos 13 meses ao nível das Atividades de Indústria, das Grandes Categorias Econômicas e dos Grupos Econômicos selecionados para divulgação, na perspectiva do Número-Índice, do M/M-1, do Acumulado no Ano e do M/M-12. Há, também, o quadro de correspondência de “descrições resumidas” das Atividades de Indústria.

Tabela 6 - Índice de Preços ao Produtor, segundo as Seções e Atividades de Indústria, Brasil, Mar/2025 - Mar/2026, Número-índice, Base: Dez/2018 = 100

Seções e Atividades	Mês/ano												
	Mar/2025	Abr/2025	Mai/2025	Jun/2025	Jul/2025	Ago/2025	Set/2025	Out/2025	Nov/2025	Dez/2025	Jan/2026	Fev/2026	Mar/2026
Indústria Geral	171,79	171,59	169,51	167,37	166,85	166,50	166,10	165,32	164,75	164,98	165,50	165,24	169,15
B - Indústrias Extrativas	182,42	174,23	168,96	169,26	173,43	171,02	171,92	170,72	165,06	170,24	172,61	171,56	203,57
C - Indústrias de Transformação	171,33	171,48	169,54	167,28	166,56	166,30	165,85	165,09	164,74	164,75	165,19	164,96	167,65
10 - Fabricação de produtos alimentícios	192,13	195,04	192,89	186,29	183,88	182,76	181,97	179,33	178,64	177,27	176,83	175,82	179,17
11 - Fabricação de bebidas	152,25	152,65	153,42	153,67	155,58	155,55	155,65	156,06	156,64	156,88	156,11	156,81	158,52
12 - Fabricação de produtos do fumo	140,29	141,24	138,58	138,33	136,94	135,73	135,44	135,76	135,63	137,29	136,91	137,81	140,61
13 - Fabricação de produtos têxteis	160,92	161,08	160,22	159,65	159,48	161,21	160,24	159,96	158,48	157,23	157,17	156,30	155,90
14 - Confecção de artigos do vestuário e acessórios	158,16	158,04	156,44	158,18	158,26	159,46	155,91	156,46	158,23	157,02	155,04	157,12	158,55
15 - Preparação de couros e fabricação de artefatos de couro, artigos para viagem e calçados	136,15	137,39	135,38	133,31	134,48	133,59	133,92	131,85	132,23	132,14	129,93	129,83	132,19
16 - Fabricação de produtos de madeira	171,22	169,98	167,10	166,01	165,80	163,20	159,93	160,31	160,94	159,93	161,67	160,73	161,49
17 - Fabricação de celulose, papel e produtos de papel	149,11	150,08	149,67	147,53	145,89	143,87	142,65	141,58	143,49	143,51	143,90	142,69	144,89
18 - Impressão e reprodução de gravações	185,31	185,59	193,68	194,88	195,41	196,67	203,37	202,50	210,23	210,74	216,40	216,50	219,79
19 - Fabricação de coque, de produtos derivados do petróleo e de biocombustíveis	189,83	183,41	178,34	173,90	174,20	174,96	175,42	173,83	172,46	173,44	172,29	171,43	178,70
20B - Fabricação de sabões, detergentes, produtos de limpeza e artigos de perfumaria	148,82	151,27	151,46	149,41	151,56	149,05	148,52	150,89	147,97	146,90	149,33	151,47	149,97
20C - Fabricação de outros produtos químicos	163,02	162,02	156,99	157,50	157,51	156,00	153,37	150,46	148,17	146,50	149,74	149,37	156,89
21 - Fabricação de produtos farmoquímicos e farmacêuticos	143,99	148,13	146,38	149,65	147,95	147,69	148,93	149,07	147,63	147,69	148,35	149,32	150,45
22 - Fabricação de produtos de borracha e de material plástico	159,69	159,98	159,70	159,70	159,51	160,08	161,33	160,82	159,63	159,91	158,94	159,27	162,33
23 - Fabricação de produtos de minerais não-metálicos	167,78	168,05	167,55	167,74	169,08	169,75	168,55	171,04	172,86	171,88	172,24	170,88	173,55
24 - Metalurgia	183,58	182,11	175,81	173,93	171,11	170,23	170,35	173,44	172,86	176,73	181,59	184,11	183,59
25 - Fabricação de produtos de metal, exceto máquinas e equipamentos	172,11	173,51	172,73	169,50	166,86	168,20	168,23	167,95	168,45	168,95	171,63	173,08	172,88
26 - Fabricação de equipamentos de informática, produtos eletrônicos e ópticos	128,77	127,55	127,93	127,62	125,98	127,88	128,33	127,74	128,01	129,78	128,39	127,50	130,69
27 - Fabricação de máquinas, aparelhos e materiais elétricos	167,60	166,31	168,36	170,44	169,93	170,08	168,92	169,73	172,32	175,64	175,80	178,80	178,84
28 - Fabricação de máquinas e equipamentos	183,45	183,94	185,49	182,78	184,37	185,95	183,78	184,22	183,32	181,81	182,19	180,43	180,43
29 - Fabricação de veículos automotores, reboques e carrocerias	158,26	158,36	158,09	158,31	158,74	159,14	160,00	160,12	160,51	161,11	161,13	160,03	159,65
30 - Fabricação de outros equipamentos de transporte, exceto veículos automotores	172,21	172,97	171,81	168,90	168,76	167,48	166,67	167,95	167,85	170,77	170,10	168,56	169,17
31 - Fabricação de móveis	159,32	159,38	159,47	159,55	160,58	162,55	163,62	163,86	164,83	164,63	165,46	165,67	165,79

Fonte: IBGE, Diretoria de Pesquisas, Coord. de Estatísticas Conjunturais em Empresas

Tabela 7 - Índice de Preços ao Produtor, segundo as Seções e Atividades de Indústria, Brasil, Mar/2025 - Mar/2026, Variação M/M-1, Base: mês imediatamente anterior

Seções e Atividades	Mês/ano												
	Mar/2025	Abr/2025	Mai/2025	Jun/2025	Jul/2025	Ago/2025	Set/2025	Out/2025	Nov/2025	Dez/2025	Jan/2026	Fev/2026	Mar/2026
Indústria Geral	-0,60	-0,12	-1,21	-1,27	-0,31	-0,21	-0,24	-0,47	-0,35	0,14	0,32	-0,16	2,37
B - Indústrias Extrativas	-3,61	-4,49	-3,03	0,18	2,46	-1,39	0,52	-0,69	-3,32	3,14	1,39	-0,61	18,65
C - Indústrias de Transformação	-0,46	0,09	-1,13	-1,33	-0,43	-0,16	-0,27	-0,46	-0,21	0,01	0,27	-0,14	1,63
10 - Fabricação de produtos alimentícios	-1,35	1,52	-1,10	-3,42	-1,30	-0,61	-0,43	-1,45	-0,38	-0,77	-0,25	-0,57	1,90
11 - Fabricação de bebidas	0,83	0,26	0,51	0,17	1,24	-0,02	0,06	0,26	0,37	0,16	-0,49	0,45	1,09
12 - Fabricação de produtos do fumo	-1,09	0,67	-1,88	-0,19	-1,00	-0,88	-0,22	0,23	-0,10	1,22	-0,28	0,66	2,03
13 - Fabricação de produtos têxteis	0,60	0,10	-0,54	-0,35	-0,11	1,09	-0,60	-0,18	-0,92	-0,79	-0,04	-0,55	-0,25
14 - Confecção de artigos do vestuário e acessórios	0,68	-0,08	-1,01	1,11	0,05	0,76	-2,23	0,36	1,13	-0,76	-1,26	1,34	0,91
15 - Preparação de couros e fabricação de artefatos de couro, artigos para viagem e calçados	0,37	0,91	-1,46	-1,53	0,87	-0,66	0,25	-1,55	0,29	-0,07	-1,67	-0,08	1,82
16 - Fabricação de produtos de madeira	-1,95	-0,72	-1,69	-0,65	-0,13	-1,57	-2,00	0,24	0,39	-0,63	1,09	-0,59	0,48
17 - Fabricação de celulose, papel e produtos de papel	0,07	0,65	-0,27	-1,43	-1,11	-1,38	-0,85	-0,75	1,35	0,01	0,27	-0,84	1,54
18 - Impressão e reprodução de gravações	2,15	0,15	4,36	0,62	0,28	0,64	3,41	-0,43	3,81	0,24	2,69	0,05	1,52
19 - Fabricação de coque, de produtos derivados do petróleo e de biocombustíveis	-0,59	-3,38	-2,77	-2,49	0,17	0,43	0,26	-0,91	-0,79	0,56	-0,66	-0,50	4,24
20B - Fabricação de sabões, detergentes, produtos de limpeza e artigos de perfumaria	-0,78	1,65	0,13	-1,35	1,44	-1,66	-0,35	1,59	-1,94	-0,72	1,66	1,43	-0,99
20C - Fabricação de outros produtos químicos	0,10	-0,61	-3,11	0,33	0,01	-0,96	-1,68	-1,90	-1,52	-1,13	2,21	-0,25	5,03
21 - Fabricação de produtos farmoquímicos e farmacêuticos	-0,32	2,87	-1,18	2,24	-1,14	-0,17	0,84	0,09	-0,96	0,04	0,45	0,65	0,76
22 - Fabricação de produtos de borracha e de material plástico	0,43	0,18	-0,17	0,00	-0,12	0,35	0,78	-0,31	-0,74	0,17	-0,60	0,21	1,92
23 - Fabricação de produtos de minerais não-metálicos	0,49	0,16	-0,30	0,12	0,80	0,39	-0,70	1,47	1,07	-0,57	0,21	-0,79	1,56
24 - Metalurgia	-1,95	-0,80	-3,46	-1,07	-1,62	-0,51	0,07	1,81	-0,34	2,24	2,75	1,39	-0,28
25 - Fabricação de produtos de metal, exceto máquinas e equipamentos	-0,04	0,81	-0,45	-1,87	-1,56	0,81	0,02	-0,16	0,29	0,30	1,58	0,85	-0,12
26 - Fabricação de equipamentos de informática, produtos eletrônicos e ópticos	0,43	-0,95	0,29	-0,24	-1,29	1,51	0,35	-0,46	0,21	1,38	-1,07	-0,69	2,50
27 - Fabricação de máquinas, aparelhos e materiais elétricos	0,33	-0,77	1,23	1,24	-0,30	0,09	-0,68	0,48	1,52	1,92	0,10	1,71	0,02
28 - Fabricação de máquinas e equipamentos	-0,29	0,27	0,84	-1,46	0,87	0,86	-1,17	0,24	-0,49	-0,83	0,21	-0,97	0,00
29 - Fabricação de veículos automotores, reboques e carrocerias	0,48	0,06	-0,17	0,14	0,27	0,26	0,54	0,08	0,24	0,37	0,01	-0,68	-0,24
30 - Fabricação de outros equipamentos de transporte, exceto veículos automotores	-0,30	0,44	-0,67	-1,69	-0,08	-0,76	-0,49	0,77	-0,06	1,74	-0,40	-0,91	0,37
31 - Fabricação de móveis	0,12	0,04	0,06	0,05	0,65	1,23	0,66	0,14	0,59	-0,12	0,50	0,13	0,07

Fonte: IBGE, Diretoria de Pesquisas, Coord. de Estatísticas Conjunturais em Empresas

Tabela 8 - Índice de Preços ao Produtor, segundo as Seções e Atividades de Indústria, Brasil, Mar/2025 - Mar/2026, Variação acumulada no ano, Base: Dezembro do ano anterior

Seções e Atividades	Mês/ano												
	Mar/2025	Abr/2025	Mai/2025	Jun/2025	Jul/2025	Ago/2025	Set/2025	Out/2025	Nov/2025	Dez/2025	Jan/2026	Fev/2026	Mar/2026
Indústria Geral	-0,57	-0,68	-1,89	-3,13	-3,43	-3,63	-3,86	-4,31	-4,64	-4,51	0,32	0,15	2,53
B - Indústrias Extrativas	-8,26	-12,38	-15,03	-14,88	-12,78	-13,99	-13,54	-14,14	-16,99	-14,39	1,39	0,78	19,58
C - Indústrias de Transformação	-0,18	-0,09	-1,22	-2,54	-2,96	-3,11	-3,38	-3,82	-4,02	-4,01	0,27	0,13	1,76
10 - Fabricação de produtos alimentícios	-2,97	-1,50	-2,59	-5,92	-7,14	-7,70	-8,10	-9,44	-9,78	-10,48	-0,25	-0,82	1,07
11 - Fabricação de bebidas	1,63	1,90	2,41	2,58	3,85	3,84	3,90	4,17	4,56	4,72	-0,49	-0,05	1,04
12 - Fabricação de produtos do fumo	-3,41	-2,76	-4,59	-4,77	-5,72	-6,55	-6,75	-6,54	-6,63	-5,48	-0,28	0,38	2,42
13 - Fabricação de produtos têxteis	1,21	1,31	0,77	0,41	0,30	1,39	0,78	0,61	-0,32	-1,11	-0,04	-0,59	-0,84
14 - Confeção de artigos do vestuário e acessórios	0,75	0,67	-0,35	0,76	0,81	1,58	-0,68	-0,33	0,79	0,03	-1,26	0,06	0,97
15 - Preparação de couros e fabricação de artefatos de couro, artigos para viagem e calçados	0,84	1,76	0,27	-1,26	-0,40	-1,06	-0,81	-2,35	-2,06	-2,13	-1,67	-1,75	0,04
16 - Fabricação de produtos de madeira	-3,45	-4,15	-5,77	-6,38	-6,51	-7,97	-9,81	-9,60	-9,24	-9,81	1,09	0,50	0,97
17 - Fabricação de celulose, papel e produtos de papel	3,14	3,81	3,53	2,05	0,91	-0,48	-1,33	-2,07	-0,74	-0,73	0,27	-0,57	0,96
18 - Impressão e reprodução de gravações	2,53	2,68	7,16	7,82	8,12	8,82	12,52	12,04	16,32	16,60	2,69	2,73	4,29
19 - Fabricação de coque, de produtos derivados do petróleo e de biocombustíveis	3,28	-0,21	-2,97	-5,39	-5,22	-4,81	-4,56	-5,43	-6,17	-5,64	-0,66	-1,16	3,03
20B - Fabricação de sabões, detergentes, produtos de limpeza e artigos de perfumaria	-3,53	-1,94	-1,81	-3,14	-1,75	-3,38	-3,71	-2,18	-4,07	-4,77	1,66	3,12	2,09
20C - Fabricação de outros produtos químicos	4,20	3,56	0,34	0,67	0,68	-0,29	-1,97	-3,83	-5,29	-6,36	2,21	1,96	7,09
21 - Fabricação de produtos farmoquímicos e farmacêuticos	0,55	3,44	2,21	4,50	3,31	3,13	3,99	4,09	3,09	3,13	0,45	1,10	1,87
22 - Fabricação de produtos de borracha e de material plástico	0,59	0,77	0,59	0,59	0,47	0,83	1,62	1,30	0,55	0,72	-0,60	-0,40	1,52
23 - Fabricação de produtos de minerais não-metálicos	-0,46	-0,31	-0,60	-0,48	0,31	0,70	0,00	1,47	2,55	1,97	0,21	-0,58	0,97
24 - Metalurgia	-4,50	-5,26	-8,54	-9,52	-10,99	-11,44	-11,38	-9,77	-10,08	-8,06	2,75	4,18	3,88
25 - Fabricação de produtos de metal, exceto máquinas e equipamentos	0,44	1,26	0,80	-1,08	-2,62	-1,84	-1,82	-1,98	-1,70	-1,40	1,58	2,44	2,32
26 - Fabricação de equipamentos de informática, produtos eletrônicos e ópticos	-0,36	-1,31	-1,02	-1,25	-2,52	-1,05	-0,71	-1,16	-0,95	0,41	-1,07	-1,75	0,71
27 - Fabricação de máquinas, aparelhos e materiais elétricos	1,25	0,47	1,70	2,96	2,65	2,74	2,04	2,53	4,10	6,10	0,10	1,80	1,82
28 - Fabricação de máquinas e equipamentos	1,34	1,62	2,47	0,98	1,85	2,73	1,53	1,77	1,27	0,44	0,21	-0,76	-0,76
29 - Fabricação de veículos automotores, reboques e carrocerias	1,02	1,08	0,91	1,05	1,32	1,58	2,12	2,20	2,45	2,83	0,01	-0,67	-0,90
30 - Fabricação de outros equipamentos de transporte, exceto veículos automotores	-2,60	-2,17	-2,82	-4,47	-4,55	-5,27	-5,73	-5,01	-5,07	-3,41	-0,40	-1,30	-0,94
31 - Fabricação de móveis	1,02	1,06	1,12	1,17	1,82	3,08	3,75	3,90	4,52	4,39	0,50	0,63	0,70

Fonte: IBGE, Diretoria de Pesquisas, Coord. de Estatísticas Conjunturais em Empresas

Tabela 9 - Índice de Preços ao Produtor, segundo as Seções e Atividades de Indústria, Brasil, Mar/2025 - Mar/2026, Variação M/M₋₁₂, Base: mesmo mês do ano anterior

Seções e Atividades	Mês/ano												
	Mar/2025	Abr/2025	Mai/2025	Jun/2025	Jul/2025	Ago/2025	Set/2025	Out/2025	Nov/2025	Dez/2025	Jan/2026	Fev/2026	Mar/2026
Indústria Geral	8,39	7,54	5,86	3,22	1,35	0,47	-0,39	-1,81	-3,36	-4,51	-4,35	-4,39	-1,54
B - Indústrias Extrativas	-8,61	-9,48	-7,62	-8,92	-9,81	-6,29	0,05	-7,87	-12,66	-14,39	-11,88	-9,35	11,59
C - Indústrias de Transformação	9,33	8,44	6,54	3,83	1,92	0,79	-0,41	-1,52	-2,91	-4,01	-3,98	-4,16	-2,15
10 - Fabricação de produtos alimentícios	12,89	14,08	11,25	5,81	3,54	1,28	-2,66	-5,93	-8,29	-10,48	-9,92	-9,72	-6,74
11 - Fabricação de bebidas	7,30	6,25	5,77	6,05	7,63	6,51	4,94	4,58	4,67	4,72	3,61	3,85	4,12
12 - Fabricação de produtos do fumo	13,21	11,20	8,15	4,98	2,51	-0,44	-1,22	-1,41	-4,21	-5,48	-5,55	-2,84	0,23
13 - Fabricação de produtos têxteis	3,08	3,17	3,42	2,77	2,09	2,45	0,98	0,11	-0,85	-1,11	-1,69	-2,28	-3,12
14 - Confeção de artigos do vestuário e acessórios	3,81	3,77	0,87	2,39	1,40	0,18	-0,89	0,08	1,48	0,03	-2,27	0,01	0,24
15 - Preparação de couros e fabricação de artefatos de couro, artigos para viagem e calçados	1,08	0,59	-1,43	-2,72	-1,75	-3,13	-0,90	-1,71	-1,00	-2,13	-4,21	-4,29	-2,91
16 - Fabricação de produtos de madeira	10,70	7,83	5,27	2,77	0,40	-2,98	-5,71	-7,81	-7,75	-9,81	-8,26	-7,95	-5,68
17 - Fabricação de celulose, papel e produtos de papel	7,35	3,57	1,37	-0,93	-5,59	-6,79	-4,73	-4,80	-2,17	-0,73	-2,81	-4,24	-2,83
18 - Impressão e reprodução de gravações	12,82	12,37	17,88	18,88	16,92	14,38	17,14	14,29	18,50	16,60	19,09	19,34	18,61
19 - Fabricação de coque, de produtos derivados do petróleo e de biocombustíveis	8,11	3,62	0,69	-1,95	-4,28	-4,96	-3,46	-3,78	-5,38	-5,64	-7,64	-10,22	-5,86
20B - Fabricação de sabões, detergentes, produtos de limpeza e artigos de perfumaria	1,07	1,04	0,85	-2,54	-3,05	-4,74	-5,70	-2,18	-3,10	-4,77	-2,17	0,99	0,77
20C - Fabricação de outros produtos químicos	14,26	12,47	9,36	5,78	3,63	0,25	-1,57	-2,91	-5,10	-6,36	-5,90	-8,28	-3,76
21 - Fabricação de produtos farmoquímicos e farmacêuticos	3,46	4,25	1,11	3,48	3,12	4,06	3,24	5,08	3,19	3,13	4,57	3,36	4,48
22 - Fabricação de produtos de borracha e de material plástico	7,89	7,64	7,11	6,39	4,58	3,30	3,27	2,29	1,03	0,72	0,32	0,16	1,65
23 - Fabricação de produtos de minerais não-metálicos	2,15	2,27	3,53	3,21	2,16	1,41	0,02	1,84	3,29	1,97	3,52	2,35	3,44
24 - Metalurgia	18,18	15,74	10,04	5,80	-0,11	-0,84	-1,45	-2,01	-5,81	-8,06	-4,89	-1,67	0,00
25 - Fabricação de produtos de metal, exceto máquinas e equipamentos	4,48	5,35	5,20	2,64	-0,09	0,69	0,89	-0,05	-0,73	-1,40	-1,33	0,52	0,45
26 - Fabricação de equipamentos de informática, produtos eletrônicos e ópticos	5,39	3,71	3,32	3,14	0,35	2,03	0,89	2,01	-0,21	0,41	0,44	-0,56	1,49
27 - Fabricação de máquinas, aparelhos e materiais elétricos	10,03	7,48	6,60	6,28	5,33	6,66	4,94	4,18	4,60	6,10	4,41	7,04	6,70
28 - Fabricação de máquinas e equipamentos	4,64	4,05	4,88	2,46	3,19	4,79	3,85	3,07	1,41	0,44	-0,43	-1,93	-1,64
29 - Fabricação de veículos automotores, reboques e carrocerias	5,01	4,20	4,17	3,64	3,84	3,77	4,12	3,37	3,20	2,83	2,07	1,60	0,88
30 - Fabricação de outros equipamentos de transporte, exceto veículos automotores	13,14	11,74	11,36	5,59	3,33	1,29	0,40	0,78	-1,97	-3,41	-4,07	-2,41	-1,76
31 - Fabricação de móveis	6,86	6,78	7,13	6,23	5,48	4,68	4,81	4,81	5,72	4,39	4,00	4,11	4,06

Fonte: IBGE, Diretoria de Pesquisas, Coord. de Estatísticas Conjunturais em Empresas

Tabela 10 - Índice de Preços ao Produtor, segundo as Grandes Categorias Econômicas, Mar/2025 - Mar/2026, Brasil, Número-índice, Base: Dez/2018 = 100

Grandes Categorias Econômicas	Mês/ano												
	Mar/2025	Abr/2025	Mai/2025	Jun/2025	Jul/2025	Ago/2025	Set/2025	Out/2025	Nov/2025	Dez/2025	Jan/2026	Fev/2026	Mar/2026
Indústria Geral	171,79	171,59	169,51	167,37	166,85	166,50	166,10	165,32	164,75	164,98	165,50	165,24	169,15
Bens de Capital (BK)	176,14	176,08	176,04	174,99	175,86	176,78	176,06	176,48	176,52	177,34	176,18	173,86	173,54
Bens Intermediários (BI)	172,73	171,05	167,07	165,38	164,82	164,56	163,62	162,57	161,39	161,96	162,83	162,45	168,54
Bens de Consumo (BC)	169,59	171,50	171,75	168,73	168,01	167,28	167,72	167,11	167,29	166,92	167,26	167,57	169,16
Bens de Consumo Duráveis (BCD)	154,71	155,04	155,48	155,44	155,70	156,12	156,91	156,91	157,53	157,53	157,58	157,36	156,99
Bens de Consumo Semiduráveis e Não Duráveis (BCND)	172,77	175,01	175,23	171,57	170,63	169,66	170,03	169,29	169,37	168,93	169,33	169,75	171,76

Fonte: IBGE, Diretoria de Pesquisas, Coord. de Estatísticas Conjunturais em Empresas

Tabela 11 - Índice de Preços ao Produtor, segundo as Grandes Categorias Econômicas, Brasil, Mar/2025 - Mar/2026, Variação M/M-1, Base: mês imediatamente anterior

Grandes Categorias Econômicas	Mês/ano												
	Mar/2025	Abr/2025	Mai/2025	Jun/2025	Jul/2025	Ago/2025	Set/2025	Out/2025	Nov/2025	Dez/2025	Jan/2026	Fev/2026	Mar/2026
Indústria Geral	-0,60	-0,12	-1,21	-1,27	-0,31	-0,21	-0,24	-0,47	-0,35	0,14	0,32	-0,16	2,37
Bens de Capital (BK)	0,19	-0,03	-0,02	-0,59	0,50	0,52	-0,41	0,23	0,02	0,47	-0,65	-1,32	-0,18
Bens Intermediários (BI)	-0,82	-0,97	-2,32	-1,01	-0,34	-0,16	-0,57	-0,64	-0,72	0,35	0,54	-0,24	3,75
Bens de Consumo (BC)	-0,43	1,13	0,15	-1,76	-0,43	-0,43	0,26	-0,36	0,10	-0,22	0,20	0,18	0,95
Bens de Consumo Duráveis (BCD)	-0,12	0,21	0,28	-0,03	0,17	0,27	0,50	0,00	0,40	0,00	0,03	-0,14	-0,24
Bens de Consumo Semiduráveis e Não Duráveis (BCND)	-0,49	1,30	0,12	-2,09	-0,54	-0,57	0,22	-0,43	0,05	-0,26	0,24	0,25	1,19

Fonte: IBGE, Diretoria de Pesquisas, Coord. de Estatísticas Conjunturais em Empresas

Tabela 12 - Índice de Preços ao Produtor, segundo as Grandes Categorias Econômicas, Brasil, Mar/2025 - Mar/2026, Variação acumulada no ano, Base: Dezembro do ano anterior

Grandes Categorias Econômicas	Mês/ano												
	Mar/2025	Abr/2025	Mai/2025	Jun/2025	Jul/2025	Ago/2025	Set/2025	Out/2025	Nov/2025	Dez/2025	Jan/2026	Fev/2026	Mar/2026
Indústria Geral	-0,57	-0,68	-1,89	-3,13	-3,43	-3,63	-3,86	-4,31	-4,64	-4,51	0,32	0,15	2,53
Bens de Capital (BK)	0,03	0,00	-0,02	-0,62	-0,12	0,40	-0,01	0,23	0,25	0,71	-0,65	-1,96	-2,14
Bens Intermediários (BI)	-1,09	-2,05	-4,33	-5,29	-5,62	-5,77	-6,30	-6,91	-7,58	-7,26	0,54	0,30	4,07
Bens de Consumo (BC)	0,08	1,21	1,36	-0,43	-0,86	-1,28	-1,02	-1,38	-1,28	-1,49	0,20	0,38	1,34
Bens de Consumo Duráveis (BCD)	1,26	1,47	1,76	1,73	1,90	2,18	2,70	2,70	3,11	3,11	0,03	-0,11	-0,35
Bens de Consumo Semiduráveis e Não Duráveis (BCND)	-0,14	1,15	1,28	-0,84	-1,38	-1,94	-1,73	-2,15	-2,11	-2,36	0,24	0,48	1,67

Fonte: IBGE, Diretoria de Pesquisas, Coord. de Estatísticas Conjunturais em Empresas

Tabela 13 - Índice de Preços ao Produtor, segundo as Grandes Categorias Econômicas, Brasil, Mar/2025 - Mar/2026, Variação M/M₋₁₂, Base: mesmo mês do ano anterior

Grandes Categorias Econômicas	Mês/ano												
	Mar/2025	Abr/2025	Mai/2025	Jun/2025	Jul/2025	Ago/2025	Set/2025	Out/2025	Nov/2025	Dez/2025	Jan/2026	Fev/2026	Mar/2026
Indústria Geral	8,39	7,54	5,86	3,22	1,35	0,47	-0,39	-1,81	-3,36	-4,51	-4,35	-4,39	-1,54
Bens de Capital (BK)	7,27	6,00	5,93	4,02	3,56	4,21	3,60	2,88	1,35	0,71	-0,58	-1,11	-1,47
Bens Intermediários (BI)	7,32	5,70	3,66	0,79	-1,47	-1,97	-2,70	-4,14	-6,13	-7,26	-6,60	-6,73	-2,42
Bens de Consumo (BC)	10,22	10,63	9,10	6,68	5,14	3,35	2,21	0,68	-0,22	-1,49	-1,79	-1,62	-0,25
Bens de Consumo Duráveis (BCD)	4,69	4,05	4,25	4,01	4,01	3,69	3,60	2,90	3,17	3,11	2,08	1,59	1,47
Bens de Consumo Semiduráveis e Não Duráveis (BCND)	11,35	11,97	10,07	7,21	5,36	3,28	1,95	0,25	-0,87	-2,36	-2,53	-2,23	-0,58

Fonte: IBGE, Diretoria de Pesquisas, Coord. de Estatísticas Conjunturais em Empresas

Tabela 14 - Índice de Preços ao Produtor, segundo os Grupos de produtos, Brasil, Mar/2025 - Mar/2026, Número-índice, Base: Dez/2018 = 100

Grupos de Produtos	Mês/ano												
	Mar/2025	Abr/2025	Mai/2025	Jun/2025	Jul/2025	Ago/2025	Set/2025	Out/2025	Nov/2025	Dez/2025	Jan/2026	Fev/2026	Mar/2026
101 - Abate e fabricação de produtos de carne	180,18	188,50	189,39	181,18	180,51	178,69	179,17	179,64	183,58	184,10	183,40	182,70	184,75
104 - Fabricação de óleos e gorduras vegetais e animais	169,37	172,32	167,30	165,61	165,52	170,02	171,56	169,99	167,70	166,73	166,83	164,14	168,50
105 - Laticínios	197,85	197,15	194,33	193,00	195,39	191,06	187,21	179,12	171,86	165,43	167,99	179,85	197,23
106 - Moagem, fabricação de produtos amiláceos e de alimentos para animais	184,69	181,94	180,23	178,42	177,94	175,62	173,93	169,21	167,91	166,19	165,11	165,72	167,91
107 - Fabricação e refino de açúcar	219,67	217,08	206,93	192,80	184,49	185,17	179,34	171,74	166,06	164,22	161,54	153,26	156,71
108 - Torrefação e moagem de café	384,23	401,13	396,54	374,30	351,08	330,84	327,06	325,06	326,53	318,78	323,15	317,42	296,84
151 - Curtimento e outras preparações de couro	126,68	128,64	127,71	124,58	125,26	122,50	120,96	119,61	117,09	115,63	113,74	113,42	114,20
153 - Fabricação de calçados	142,77	143,51	140,75	139,43	140,93	141,35	142,99	140,41	142,83	143,70	141,26	141,31	144,79
201 - Fabricação de produtos químicos inorgânicos	181,98	182,56	179,72	183,19	184,92	181,62	177,56	172,91	171,68	173,82	179,09	180,10	192,80
203 - Fabricação de resinas e elastômeros	155,63	154,83	146,17	139,46	143,71	143,63	141,52	138,86	132,49	129,94	131,14	130,74	139,53
205 - Fabricação de defensivos agrícolas e desinfestantes domissanitários	132,15	128,27	126,94	129,28	128,33	124,59	123,45	120,67	121,48	115,74	118,71	117,15	118,09
221 - Fabricação de produtos de borracha	163,71	166,55	168,44	168,52	168,62	168,35	168,11	166,92	166,47	166,58	166,28	167,47	160,57
222 - Fabricação de produtos de material plástico	158,02	157,25	156,07	156,03	155,73	156,64	158,52	158,30	156,79	157,14	155,90	155,86	163,06
233 - Fabricação de artefatos de concreto, cimento, fibrocimento, gesso e materiais semelhantes	174,14	175,44	176,24	174,59	173,13	179,83	177,57	178,81	179,45	178,19	179,95	177,42	179,83
234 - Fabricação de produtos cerâmicos	158,88	158,52	156,47	155,70	155,95	153,50	152,86	154,20	155,60	154,82	157,41	154,83	155,14
242 - Siderurgia	163,73	163,29	160,41	157,44	153,22	150,76	148,55	148,40	148,10	147,22	149,16	150,79	151,60
262 - Fabricação de equipamentos de informática e periféricos	121,26	118,90	118,30	117,16	118,71	122,66	127,45	125,28	127,47	130,61	130,83	129,79	133,63
264 - Fabricação de aparelhos de recepção, reprodução, gravação e amplificação de áudio e vídeo	142,89	140,32	141,12	137,13	136,35	137,10	134,67	134,65	134,80	134,67	134,02	134,60	134,57
271 - Fabricação de geradores, transformadores e motores elétricos	171,79	170,47	173,49	179,25	179,00	180,25	176,46	176,65	178,08	183,33	177,09	178,73	179,24
275 - Fabricação de eletrodomésticos	154,56	156,57	157,25	158,12	156,14	156,81	157,81	157,19	158,98	158,84	157,56	157,02	157,09
281 - Fabricação de motores, bombas, compressores e equipamentos de transmissão	161,88	161,85	166,09	164,89	166,02	167,34	166,13	165,86	166,69	166,46	167,66	174,70	180,71
283 - Fabricação de tratores e de máquinas e equipamentos para a agricultura e pecuária	214,19	214,61	216,48	212,16	212,09	216,01	213,92	214,27	211,87	205,95	206,73	198,26	196,92
291 - Fabricação de automóveis, camionetas e utilitários	150,11	150,11	150,47	150,82	151,39	151,39	152,06	152,18	152,53	152,60	152,04	152,07	152,12

Fonte: IBGE, Diretoria de Pesquisas, Coord. de Estatísticas Conjunturais em Empresas

Tabela 15 - Índice de Preços ao Produtor, segundo os Grupos de produtos, Brasil, Mar/2025 - Mar/2026, Variação M/M-1, Base: mês imediatamente anterior

Grupos de Produtos	Mês/ano												
	Mar/2025	Abr/2025	Mai/2025	Jun/2025	Jul/2025	Ago/2025	Set/2025	Out/2025	Nov/2025	Dez/2025	Jan/2026	Fev/2026	Mar/2026
101 - Abate e fabricação de produtos de carne	-3,24	4,62	0,47	-4,33	-0,37	-1,01	0,27	0,27	2,19	0,28	-0,38	-0,38	1,12
104 - Fabricação de óleos e gorduras vegetais e animais	-4,02	1,74	-2,91	-1,01	-0,06	2,72	0,91	-0,92	-1,35	-0,58	0,06	-1,62	2,66
105 - Laticínios	3,63	-0,35	-1,43	-0,68	1,24	-2,21	-2,02	-4,32	-4,06	-3,74	1,55	7,06	9,66
106 - Moagem, fabricação de produtos amiláceos e de alimentos para animais	-2,49	-1,49	-0,94	-1,00	-0,27	-1,31	-0,96	-2,72	-0,77	-1,03	-0,65	0,37	1,32
107 - Fabricação e refino de açúcar	0,07	-1,18	-4,68	-6,83	-4,31	0,37	-3,15	-4,24	-3,31	-1,11	-1,63	-5,13	2,26
108 - Torrefação e moagem de café	6,95	4,40	-1,14	-5,61	-6,20	-5,76	-1,15	-0,61	0,45	-2,37	1,37	-1,77	-6,48
151 - Curtimento e outras preparações de couro	-0,59	1,55	-0,73	-2,45	0,55	-2,21	-1,26	-1,11	-2,11	-1,25	-1,63	-0,28	0,69
153 - Fabricação de calçados	0,97	0,52	-1,92	-0,94	1,08	0,30	1,16	-1,81	1,72	0,61	-1,70	0,04	2,46
201 - Fabricação de produtos químicos inorgânicos	0,81	0,32	-1,56	1,93	0,94	-1,78	-2,23	-2,62	-0,71	1,24	3,03	0,57	7,05
203 - Fabricação de resinas e elastômeros	-2,59	-0,51	-5,59	-4,59	3,05	-0,06	-1,47	-1,88	-4,58	-1,93	0,93	-0,30	6,72
205 - Fabricação de defensivos agrícolas e desinfestantes domissanitários	3,85	-2,94	-1,04	1,84	-0,73	-2,91	-0,92	-2,25	0,67	-4,72	2,56	-1,31	0,80
221 - Fabricação de produtos de borracha	0,58	1,73	1,13	0,05	0,06	-0,16	-0,15	-0,71	-0,27	0,06	-0,18	0,72	-4,12
222 - Fabricação de produtos de material plástico	0,36	-0,49	-0,75	-0,02	-0,20	0,58	1,20	-0,14	-0,95	0,22	-0,79	-0,02	4,62
233 - Fabricação de artefatos de concreto, cimento, fibrocimento, gesso e materiais semelhantes	0,39	0,74	0,46	-0,94	-0,84	3,87	-1,26	0,70	0,35	-0,70	0,99	-1,41	1,36
234 - Fabricação de produtos cerâmicos	0,71	-0,23	-1,30	-0,49	0,16	-1,57	-0,42	0,88	0,91	-0,50	1,67	-1,64	0,20
242 - Siderurgia	-2,47	-0,27	-1,76	-1,85	-2,69	-1,60	-1,46	-0,10	-0,20	-0,59	1,31	1,09	0,54
262 - Fabricação de equipamentos de informática e periféricos	1,09	-1,95	-0,50	-0,97	1,32	3,33	3,91	-1,70	1,74	2,46	0,17	-0,80	2,96
264 - Fabricação de aparelhos de recepção, reprodução, gravação e amplificação de áudio e vídeo	0,31	-1,79	0,57	-2,83	-0,57	0,55	-1,77	-0,01	0,12	-0,09	-0,48	0,43	-0,02
271 - Fabricação de geradores, transformadores e motores elétricos	0,94	-0,77	1,77	3,32	-0,14	0,70	-2,11	0,11	0,81	2,95	-3,40	0,93	0,29
275 - Fabricação de eletrodomésticos	-1,38	1,30	0,44	0,55	-1,25	0,43	0,64	-0,40	1,14	-0,09	-0,80	-0,35	0,04
281 - Fabricação de motores, bombas, compressores e equipamentos de transmissão	-1,56	-0,02	2,61	-0,72	0,68	0,80	-0,73	-0,16	0,50	-0,14	0,72	4,20	3,44
283 - Fabricação de tratores e de máquinas e equipamentos para a agricultura e pecuária	0,75	0,20	0,87	-2,00	-0,03	1,85	-0,97	0,17	-1,12	-2,79	0,38	-4,09	-0,68
291 - Fabricação de automóveis, camionetas e utilitários	0,00	0,00	0,24	0,23	0,38	0,00	0,44	0,08	0,23	0,05	-0,37	0,02	0,04

Fonte: IBGE, Diretoria de Pesquisas, Coord. de Estatísticas Conjunturais em Empresas

Tabela 16 - Índice de Preços ao Produtor, segundo os Grupos de produtos, Brasil, Mar/2025 - Mar/2026, Variação acumulada no ano, Base: Dezembro do ano anterior

Grupos de Produtos	Mês/ano												
	Mar/2025	Abr/2025	Mai/2025	Jun/2025	Jul/2025	Ago/2025	Set/2025	Out/2025	Nov/2025	Dez/2025	Jan/2026	Fev/2026	Mar/2026
101 - Abate e fabricação de produtos de carne	-5,91	-1,57	-1,10	-5,38	-5,74	-6,69	-6,44	-6,19	-4,13	-3,86	-0,38	-0,76	0,35
104 - Fabricação de óleos e gorduras vegetais e animais	-6,79	-5,17	-7,93	-8,86	-8,92	-6,44	-5,59	-6,46	-7,71	-8,25	0,06	-1,55	1,06
105 - Laticínios	6,44	6,07	4,55	3,83	5,12	2,79	0,72	-3,63	-7,54	-11,00	1,55	8,72	19,22
106 - Moagem, fabricação de produtos amiláceos e de alimentos para animais	-5,33	-6,74	-7,62	-8,54	-8,79	-9,98	-10,84	-13,27	-13,93	-14,81	-0,65	-0,28	1,03
107 - Fabricação e refino de açúcar	-6,66	-7,76	-12,07	-18,08	-21,61	-21,32	-23,79	-27,03	-29,44	-30,22	-1,63	-6,68	-4,57
108 - Torrefação e moagem de café	35,57	41,53	39,91	32,07	23,88	16,73	15,40	14,70	15,21	12,48	1,37	-0,43	-6,88
151 - Curtimento e outras preparações de couro	-2,77	-1,26	-1,98	-4,38	-3,86	-5,98	-7,16	-8,19	-10,13	-11,25	-1,63	-1,91	-1,24
153 - Fabricação de calçados	3,22	3,75	1,75	0,79	1,88	2,19	3,37	1,51	3,25	3,88	-1,70	-1,66	0,76
201 - Fabricação de produtos químicos inorgânicos	5,60	5,94	4,28	6,30	7,30	5,38	3,03	0,33	-0,38	0,86	3,03	3,62	10,92
203 - Fabricação de resinas e elastômeros	2,23	1,71	-3,98	-8,39	-5,59	-5,65	-7,03	-8,78	-12,96	-14,64	0,93	0,62	7,39
205 - Fabricação de defensivos agrícolas e desinfestantes domissanitários	4,10	1,04	-0,01	1,83	1,09	-1,86	-2,76	-4,95	-4,31	-8,83	2,56	1,22	2,03
221 - Fabricação de produtos de borracha	-0,67	1,05	2,20	2,25	2,31	2,15	2,00	1,28	1,01	1,07	-0,18	0,54	-3,61
222 - Fabricação de produtos de material plástico	1,13	0,64	-0,11	-0,14	-0,33	0,25	1,45	1,31	0,35	0,57	-0,79	-0,81	3,77
233 - Fabricação de artefatos de concreto, cimento, fibrocimento, gesso e materiais semelhantes	0,18	0,93	1,39	0,44	-0,40	3,45	2,16	2,87	3,23	2,51	0,99	-0,43	0,92
234 - Fabricação de produtos cerâmicos	1,58	1,35	0,03	-0,45	-0,30	-1,86	-2,27	-1,41	-0,52	-1,02	1,67	0,01	0,21
242 - Siderurgia	-1,10	-1,36	-3,10	-4,89	-7,45	-8,93	-10,26	-10,36	-10,54	-11,07	1,31	2,42	2,97
262 - Fabricação de equipamentos de informática e periféricos	1,77	-0,21	-0,71	-1,67	-0,37	2,94	6,97	5,14	6,98	9,61	0,17	-0,63	2,32
264 - Fabricação de aparelhos de recepção, reprodução, gravação e amplificação de áudio e vídeo	1,35	-0,47	0,10	-2,73	-3,29	-2,76	-4,48	-4,50	-4,39	-4,48	-0,48	-0,06	-0,08
271 - Fabricação de geradores, transformadores e motores elétricos	-0,41	-1,17	0,58	3,92	3,77	4,50	2,30	2,41	3,24	6,28	-3,40	-2,51	-2,23
275 - Fabricação de eletrodomésticos	2,31	3,64	4,09	4,67	3,36	3,80	4,46	4,05	5,24	5,14	-0,80	-1,15	-1,10
281 - Fabricação de motores, bombas, compressores e equipamentos de transmissão	-0,38	-0,39	2,21	1,48	2,17	2,99	2,24	2,07	2,59	2,44	0,72	4,95	8,56
283 - Fabricação de tratores e de máquinas e equipamentos para a agricultura e pecuária	2,14	2,34	3,23	1,17	1,14	3,01	2,01	2,18	1,03	-1,79	0,38	-3,73	-4,38
291 - Fabricação de automóveis, camionetas e utilitários	1,01	1,01	1,25	1,49	1,87	1,87	2,32	2,40	2,63	2,68	-0,37	-0,35	-0,32

Fonte: IBGE, Diretoria de Pesquisas, Coord. de Estatísticas Conjunturais em Empresas

Tabela 17 - Índice de Preços ao Produtor, segundo os Grupos de produtos, Brasil, Mar/2025 - Mar/2026, Variação M/M₋₁₂, Base: mesmo mês do ano anterior

Grupos de Produtos	Mês/ano												
	Mar/2025	Abr/2025	Mai/2025	Jun/2025	Jul/2025	Ago/2025	Set/2025	Out/2025	Nov/2025	Dez/2025	Jan/2026	Fev/2026	Mar/2026
101 - Abate e fabricação de produtos de carne	17,85	23,05	22,07	15,71	15,15	10,86	6,63	0,69	-1,41	-3,86	-3,18	-1,88	2,54
104 - Fabricação de óleos e gorduras vegetais e animais	8,92	10,75	3,05	-1,23	-1,30	0,04	-2,26	-4,09	-5,25	-8,25	-6,96	-6,99	-0,52
105 - Laticínios	13,09	10,87	1,33	0,30	4,91	1,46	-4,38	-8,66	-8,58	-11,00	-10,49	-5,80	-0,31
106 - Moagem, fabricação de produtos amiláceos e de alimentos para animais	-1,60	-1,42	-4,86	-7,04	-7,84	-10,25	-11,44	-13,61	-13,96	-14,81	-14,50	-12,50	-9,09
107 - Fabricação e refino de açúcar	1,74	-0,93	0,29	-7,87	-12,97	-12,81	-20,26	-22,52	-29,35	-30,22	-28,25	-30,19	-28,66
108 - Torrefação e moagem de café	104,16	108,68	94,84	70,45	51,66	34,37	29,30	26,11	20,91	12,48	1,67	-11,65	-22,74
151 - Curtimento e outras preparações de couro	-0,24	-1,37	-4,54	-6,85	-6,37	-9,82	-7,15	-5,79	-7,62	-11,25	-14,77	-10,99	-9,85
153 - Fabricação de calçados	1,91	1,87	0,64	0,05	1,36	1,43	3,22	0,90	3,25	3,88	2,98	-0,06	1,41
201 - Fabricação de produtos químicos inorgânicos	28,38	27,57	23,12	16,63	14,48	11,21	9,55	4,92	1,26	0,86	2,42	-0,23	5,95
203 - Fabricação de resinas e elastômeros	8,98	5,86	3,91	-4,12	-4,59	-9,53	-9,42	-10,11	-14,29	-14,64	-16,71	-18,17	-10,34
205 - Fabricação de defensivos agrícolas e desinfestantes domissanitários	1,76	1,71	0,59	1,46	0,90	-3,59	-5,81	-5,48	-6,12	-8,83	-5,50	-7,94	-10,64
221 - Fabricação de produtos de borracha	4,65	6,84	7,87	7,36	6,72	6,30	5,01	3,64	3,37	1,07	2,43	2,89	-1,92
222 - Fabricação de produtos de material plástico	9,35	8,00	6,77	5,96	3,64	2,01	2,51	1,70	0,03	0,57	-0,59	-1,01	3,19
233 - Fabricação de artefatos de concreto, cimento, fibrocimento, gesso e materiais semelhantes	1,98	2,00	4,86	3,48	2,65	4,47	3,32	3,65	3,28	2,51	3,79	2,28	3,27
234 - Fabricação de produtos cerâmicos	3,52	3,97	3,83	1,75	1,60	0,08	0,44	-0,07	1,35	-1,02	0,26	-1,86	-2,36
242 - Siderurgia	3,49	3,46	2,24	0,20	-5,06	-6,48	-7,67	-8,35	-9,43	-11,07	-10,26	-10,18	-7,41
262 - Fabricação de equipamentos de informática e periféricos	7,01	3,87	0,26	0,55	1,73	3,58	6,84	2,89	5,08	9,61	8,07	8,19	10,20
264 - Fabricação de aparelhos de recepção, reprodução, gravação e amplificação de áudio e vídeo	9,55	5,22	5,40	1,00	0,55	0,37	-1,66	-2,89	-3,49	-4,48	-4,82	-5,51	-5,82
271 - Fabricação de geradores, transformadores e motores elétricos	11,08	7,53	9,79	12,04	9,75	12,05	7,45	6,36	3,39	6,28	1,07	5,02	4,34
275 - Fabricação de eletrodomésticos	2,68	4,48	3,83	4,54	3,28	5,45	4,82	3,92	4,92	5,14	0,48	0,19	1,64
281 - Fabricação de motores, bombas, compressores e equipamentos de transmissão	2,34	1,59	4,35	1,89	3,05	3,81	3,19	2,58	1,99	2,44	0,87	6,24	11,64
283 - Fabricação de tratores e de máquinas e equipamentos para a agricultura e pecuária	2,84	3,15	4,16	1,53	0,71	5,61	5,89	4,24	1,11	-1,79	-2,18	-6,74	-8,06
291 - Fabricação de automóveis, camionetas e utilitários	3,62	2,48	2,72	2,96	3,35	2,91	3,16	2,53	2,76	2,68	1,60	1,30	1,34

Fonte: IBGE, Diretoria de Pesquisas, Coord. de Estatísticas Conjunturais em Empresas

Quadro 12 - Índice de Preços ao Produtor, segundo as Atividades de Indústria e Produtos Investigados, Brasil, Mar/2026, Base: mês imediatamente anterior

continua

Atividades	Produtos		Influência (p.p.)	
	Código	Descrição Resumida (1)	Sinal	Total
B - Indústrias extrativas	0600.2030	Óleos brutos de petróleo	+	18,65
	0710.2015	Min. ferro e seus concentrados, exc. pelotizado/sinterizado	+	
	0729.2040	Minérios de cobre e seus concentrados, bruto ou beneficiado	-	
	0710.2030	Minérios de ferro pelotizados ou sinterizados	+	
	0600.2010	Gás natural, liquefeito ou no estado gasoso	-	
	Demais produtos: não há			
10 - Alimentos	1051.2010	Leite esterilizado / UHT / Longa Vida	+	0,83
	1081.2030	Café torrado e moído	-	
	1011.2030	Carnes de bovinos frescas ou refrigeradas	+	
	1071.2040	Açúcar VHP (very high polarization)	+	
	Demais 39 produtos			1,07
11 - Bebidas	1122.2080	Xaropes para bebidas com fins industriais	+	1,09
	1122.2090	Refrigerantes	+	
	1113.2020	Cervejas e chope	-	
	1111.2010	Aguardente de cana-de-açúcar	-	
	Demais produtos: não há			
12 - Fumo	1210.2010	Folhas de fumo total ou parcialmente destaladas	+	2,03
	1220.2020	Cigarros	+	
	Demais produtos: não há			
13 - Têxtil	1311.2070	Fios de algodão singelos	-	-0,11
	1330.2040	Tecidos malha de fibras sint. ou artificiais, exc. atalhado	-	
	1354.2090	Tecido não-tecido ou falsos tecidos	+	
	1359.2030	Artigos de passamanaria (etiquetas não-bordadas, viés, etc.)	+	
	Demais 18 produtos			-0,14
14 - Vestuário	1412.2170	Camisetas ("T-Shirts") e camisetas interiores	+	0,94
	1412.2160	Camisas e semelhantes masculinas, exceto de malha	-	
	1412.2090	Calças compridas femininas, exceto de malha	+	
	1412.2100	Calças compridas masculinas, exceto de malha	+	
	Demais 15 produtos			-0,03
15 - Calçados e produtos de couro	1532.5055	Tênis de qualquer material	+	1,81
	1510.5030	Couro/pele bov. curtido cromo (wet blue/box call) ou secos	+	
	1531.2010	Calçados de couro, femininos, exc. esportivo/segurança/tênis	+	
	1510.2060	Couro/pele bov./equíd. apergaminhado/prep. após curt./secag	-	
	Demais 3 produtos			0,01
16 - Madeira	1610.2050	Madeira perfilada ou perfis de molduras de madeira	+	0,63
	1621.2020	Madeira compensada, folheada e formas semelhantes	+	
	1621.2040	Painéis de fibras de madeira	-	
	1610.2060	Madeira serrada, aplainada ou polida	-	
	Demais 3 produtos			-0,15
17 - Papel e celulose	1710.2035	Pasta química madeira, à soda/sulfato, exc. pasta dissolução	+	1,63
	1722.7080	Papel-cartão/cartolina não revest. ou revest.subst. inorg.	+	
	1742.2060	Papel higiênico	+	
	1742.2010	Absorventes e tampões higiênicos de qualquer matéria	+	
	Demais 7 produtos			-0,09

Quadro 12 - Índice de Preços ao Produtor, segundo as Atividades de Indústria e Produtos Investigados, Brasil, Mar/2026, Base: mês imediatamente anterior

continuação

Atividades	Produtos		Influência (p.p.)	
	Código	Descrição Resumida (1)	Sinal	Total
18 - Impressão	1813.2070	Impressos padronizados para uso comercial	+	1,37
	1811.7050	Livros, brochuras ou impressos sob encomenda	+	
	1811.2180	Revistas periódicas, impressas sob encomenda	+	
	1813.5090	Impressos p/fins publicitários ou promocionais	+	
	Demais 6 produtos			
19 - Refino de petróleo e biocombustíveis	1921.2100	Óleo diesel	+	4,19
	1921.2095	Óleos combustíveis, exceto diesel	+	
	1931.5030	Álcool etílico (anidro ou hidratado)	-	
	1921.2150	Querosenes de aviação	+	
	Demais 6 produtos			
20C - Outros produtos químicos	2013.2030	Adbos ou fertilizantes à base de NPK	+	2,50
	2013.2060	Adbos ou fertilizantes minerais ou químicos, fosfatados	+	
	2031.2140	Polietileno de baixa densidade (PEBD)	+	
	2031.2230	Polipropileno (PP)	+	
	Demais 35 produtos			
20B - Perfumaria, sabões e produtos de limpeza	2061.2100	Sabão/detergente em pó, flocos ou formas semelhantes	-	-1,22
	2063.2230	Sabonetes para higiene pessoal, exceto medicinais	+	
	2062.7050	Preparações, inclusive multiuso, para dar brilho	+	
	2061.2050	Detergentes ou sabões líquidos, doméstico ou industrial	-	
	Demais 8 produtos			
21 - Farmacêutica	2121.7090	Heterocíclicos de nitrogênio/ inibidor da bomba de prótons	+	0,94
	2121.7500	Medicamentos para uso humano não especificados anteriormente	+	
	2121.7110	Base de ácidos nucleicos, seus sais exceto cetoconazol	-	
	2121.2307	Medicamentos à base de vitaminas para uso humano	-	
	Demais 8 produtos			
22 - Borracha e plástico	2211.2130	Pneumáticos novos para caminhões e ônibus	-	0,88
	2222.7170	Sacos de material plástico para embalagem ou transporte	+	
	2221.5060	Filmes de material plástico (inclusive BOPP) para embalagem	+	
	2221.2040	Chapa/semelhante de plástico não alveolares e não reforçadas	+	
	Demais 27 produtos			
23 - Minerais não-metálicos	2320.7040	Cimentos Portland, exceto brancos	+	1,53
	2330.2100	Massa de concreto	+	
	2342.2030	Ladrilho/placa/azulejo cerâmica esmaltados	+	
	2330.2090	Elementos pré-fabricados de concreto para construção civil	+	
	Demais 7 produtos			
24 - Metalurgia	2442.2075	Ouro para usos não monetários	-	-0,22
	2439.2040	Tubos flexíveis e tubos trefilados de ferro e aço	+	
	2422.2035	Bobinas ou chapas de aços galvanizadas, zincadas ou cromadas	+	
	2441.2045	Chapas e tiras, de alumínio, de espessura superior a 0,2mm	-	
	Demais 20 produtos			
25 - Produtos de metal	2511.2055	Estruturas de ferro e aço, em chapas ou em outras formas	-	-0,13
	2591.2030	Latas de alumínio para embalagem	+	
	2592.2220	Parafusos e outros artefatos roscados de ferro e aço	+	
	2550.2040	Cartuchos, balas e suas partes	+	
	Demais 21 produtos			

Quadro 12 - Índice de Preços ao Produtor, segundo as Atividades de Indústria e Produtos Investigados, Brasil, Mar/2026, Base: mês imediatamente anterior

conclusão

Atividades (1)	Produtos		Influência (p.p.)	
	Código	Descrição Resumida (2)	Sinal	Total
26 - Equipos de informática, produtos eletrônicos e ópticos	2632.2060	Telefones celulares	+	2,48
	2621.2010	PC desktops	+	
	2621.2025	Computadores pessoais portáteis	+	
	2610.2155	Placas de circuito impresso montadas, para informática	+	
	Demais 7 produtos			0,02
27 - Máquinas, aparelhos e materiais elétricos	2733.2080	Fios de cobre isolados para bobinar	-	-0,05
	2710.7080	Motores elétricos	+	
	2751.2005	Fogões de cozinha para uso doméstico	+	
	2751.2020	Fornos de microondas	-	
	Demais 17 produtos			0,07
28 - Fabricação de máquinas e equipamentos	2813.7020	Válvula/torneira/registro, inclusive hidráulico e pneumática	+	-0,26
	2829.2030	Aparelho filtrar/depurar líquido motor de combustão interna	-	
	2824.2010	Aparelho de ar condicionado de parede/janela/transportável	-	
	2833.6140	Máquinas para colheita	-	
	Demais 42 produtos			0,26
29 - Veículos automotores	2920.2015	Caminhão-tractor, para reboques e semirreboques	-	-0,28
	2941.6040	Peças/acessórios, sistema de motor de veículos automotores	-	
	2944.7010	Peça sist. direção/suspensão para veic. automotor exc. mola	-	
	2930.2050	Carrocerias para ônibus	+	
	Demais 19 produtos			0,04
30 - Outros equipamentos de transporte	3041.7020	Aviões de peso superior a 2.000 kg	+	0,37
	3011.5070	Fabricação de embarcações	-	
	3091.7010	Motocicletas com mais de 50cm ³	+	
	3091.6060	Peças e acessórios para motocicletas ou ciclomotores	-	
	Demais produtos: não há			
31 - Móveis	3104.2010	Colchões de borracha, plástico ou espuma	+	0,17
	3101.2040	Armário madeira embutido/modulado residencial, exc. cozinha	-	
	3101.2270	Móveis de madeira p/ comércio e serviço, exc. Balcão/vitrine	+	
	3101.2025	Armário madeira, residencial, exc. cozinha/embutido/modulado	-	
	Demais 13 produtos			-0,10

Fonte: IBGE, Diretoria de Pesquisas, Coord. de Estatísticas Conjunturais em Empresas

(1) O quadro 13, neste apêndice tabular, lista as descrições completas das atividades de indústria

(2) A descrição completa dos produtos investigados pode ser acessada em < [https://ftp.ibge.gov.br/Precos/Indices de Precos ao Produtor/Produtos Selecionados IPP/lista produtos ie it 201812.pdf](https://ftp.ibge.gov.br/Precos/Indices%20de%20Precos%20ao%20Produtor/Produtos%20Selecionados%20IPP/lista%20produtos%20ie%20it%20201812.pdf) >.

Quadro 13 - Descrição completa e resumida das Atividades de Indústria

Código	Descrição Completa	Descrição Resumida
B	Indústrias Extrativas	Indústrias extrativas
10	Fabricação de produtos alimentícios	Alimentos
11	Fabricação de bebidas	Bebidas
12	Fabricação de produtos do fumo	Fumo
13	Fabricação de produtos têxteis	Têxtil
14	Confecção de artigos do vestuário e acessórios	Vestuário
15	Preparação de couros e fabricação de artefatos de couro, artigos para viagem e calçados	Calçados e produtos de couro
16	Fabricação de produtos de madeira	Madeira
17	Fabricação de celulose, papel e produtos de papel	Papel e celulose
18	Impressão e reprodução de gravações	Impressão
19	Fabricação de coque, de produtos derivados do petróleo e de biocombustíveis	Refino de petróleo e biocombustíveis
20B	Fabricação de sabões, detergentes, produtos de limpeza e artigos de perfumaria	Perfumaria, sabões e produtos de limpeza
20C	Fabricação de outros produtos químicos	Outros produtos químicos
21	Fabricação de produtos farmoquímicos e farmacêuticos	Farmacêutica
22	Fabricação de produtos de borracha e de material plástico	Borracha e plástico
23	Fabricação de produtos de minerais não-metálicos	Minerais não-metálicos
24	Metalurgia	Metalurgia
25	Fabricação de produtos de metal, exceto máquinas e equipamentos	Produtos de metal
26	Fabricação de equipamentos de informática, produtos eletrônicos e ópticos	Equipamentos de informática, produtos eletrônicos e ópticos
27	Fabricação de máquinas, aparelhos e materiais elétricos	Máquinas, aparelhos e materiais elétricos
28	Fabricação de máquinas e equipamentos	Fabricação de máquinas e equipamentos
29	Fabricação de veículos automotores, reboques e carrocerias	Veículos automotores
30	Fabricação de outros equipamentos de transporte, exceto veículos automotores	Outros equipamentos de transporte
31	Fabricação de móveis	Móveis

Fonte: IBGE, Diretoria de Pesquisas, Coord. de Estatísticas Conjunturais em Empresas