



# **Indicadores IBGE**

**Índice de Preços ao Produtor  
Indústrias Extrativas e de Transformação - IPP**

**janeiro 2026**

**Publicado em 04/03/2026 às 9:00 horas**

Presidente da República  
**Luiz Inácio Lula da Silva**

Ministra do Planejamento e Orçamento  
**Simone Nassar Tebet**

## **INSTITUTO BRASILEIRO DE GEOGRAFIA E ESTATÍSTICA - IBGE**

Presidente do IBGE  
**Marcio Pochmann**

Diretora-Executiva  
**Flávia Vinhaes Santos**

### **ÓRGÃOS ESPECÍFICOS SINGULARES**

Diretoria de Pesquisas  
**Gustavo Junger da Silva**

Diretoria de Geociências  
**Maria do Carmo Dias Bueno**

Diretoria de Tecnologia da Informação  
**Marcos Vinícius Ferreira Mazoni**

Centro de Documentação e Disseminação de Informações  
**José Daniel Castro da Silva**

Escola Nacional de Ciências Estatísticas  
**Jorge Abrahão de Castro**

### **UNIDADE RESPONSÁVEL**

Diretoria de Pesquisas

Coordenação de Estatísticas Conjunturais em Empresas  
**Flávio Renato Keim Magheli**

Gerência de Análise e Metodologia  
**Alexandre Pessôa Brandão**

Gerência do Índice de Preços ao Produtor  
**Murilo Lemos Alvim**

### **EQUIPE DE ANÁLISE**

**Alessandra Coelho de Oliveira**  
**Alexandre Pessôa Brandão (redator)**  
**Caetano Montenegro Mascarenhas**  
**Felipe Figueiredo Câmara**  
**Luciano Moraes Braga**  
**Matheus Alves Pereira dos Santos**  
**Murilo Lemos Alvim**

### **Indicadores IBGE**

Plano de divulgação:

#### **Trabalho e rendimento**

Pesquisa mensal de emprego \*

Pesquisa nacional por amostra de domicílios continua

#### **Agropecuária**

Estatística da produção agrícola \*\*

Estatística da produção pecuária \*\*

#### **Indústria**

Pesquisa industrial mensal: emprego e salário\*\*\*

Pesquisa industrial mensal: produção física Brasil

Pesquisa industrial mensal: produção física regional

#### **Comércio**

Pesquisa mensal de comércio

#### **Serviços**

Pesquisa Mensal de Serviços

#### **Índices, preços e custos**

Índice de preços ao produtor – indústrias extrativas e de transformação

Sistema nacional de índices de preços ao consumidor: INPC - IPCA

Sistema nacional de índices de preços ao consumidor: IPCA-E

Sistema nacional de pesquisa de custos e índices da construção civil

#### **Contas nacionais trimestrais**

Contas nacionais trimestrais: indicadores de volume e valores correntes

\* O último fascículo divulgado corresponde a fevereiro de 2016.

\*\* Continuação de: Estatística da produção agropecuária, a partir de janeiro de 2006. A produção agrícola é composta do Levantamento Sistemático da Produção Agrícola. A produção pecuária é composta da Pesquisa Trimestral do Abate de Animais, da Pesquisa Trimestral do Leite, da Pesquisa Trimestral do Couro e da Produção de Ovos de Galinha.

\*\*\*O último fascículo divulgado corresponde a dezembro de 2015.

Iniciado em 1982, com a divulgação de indicadores sobre trabalho e rendimento, indústria e preços, o periódico **Indicadores IBGE** passou a incorporar, no decorrer das décadas seguintes, informações sobre agropecuária, contas nacionais trimestrais e serviços, visando contemplar as variadas demandas por estatísticas conjunturais para o País. Outros temas poderão ser abarcados futuramente, de acordo com as necessidades de informação identificadas. O periódico é subdividido em fascículos por temas específicos, que incluem tabelas de resultados, comentários e notas metodológicas. As informações apresentadas estão disponíveis em diferentes níveis geográficos: nacional, regional e metropolitano, variando por fascículo.

# Sumário

<b>Notas Metodológicas .....</b>	<b>1</b>
<b>Comentários .....</b>	<b>5</b>
Indústria Geral e Grandes Categorias Econômicas.....	6
Análise Setorial: Atividades em Destaque.....	15
<b>Apêndice Tabular .....</b>	<b>25</b>



## Notas Metodológicas

Os indicadores de preços ao produtor das indústrias extrativas e de transformação são calculados a partir de uma pesquisa específica feita às empresas industriais. O painel selecionado consta de 416 produtos e cerca de 2.000 empresas, que respondem por aproximadamente 67% da Receita Líquida de vendas de produtos e serviços industriais. Os pesos amostrais atribuídos a produtos, empresas e atividades estão baseados nas pesquisas anuais de indústria de 2016. Todavia, para seleção de produtos e empresas foram utilizadas as pesquisas de 2014.

Utiliza-se um índice *Jevons* para os níveis elementares do cálculo, ou seja, toma-se uma média geométrica dos relativos (razão entre os preços do mês de referência e do mês anterior) dos produtos IPP. Nos níveis agregados, a fórmula de cálculo adotada é uma adaptação de *Laspeyres com base fixa* em cadeia. Para cada empresa, produto e atividade foram considerados seus pesos relativos.

A variação do índice de preços é explorada com as seguintes séries:

- Mês contra mês anterior ( $M/M_{-1}$ ): compara o número-índice do mês de referência ( $M$ ) contra o do mês imediatamente anterior ( $M_{-1}$ );
- Mês contra igual mês do ano anterior ( $M/M_{-12}$ ): compara o número-índice do mês de referência ( $M$ ) contra o do igual mês do ano anterior ( $M_{-12}$ ); e
- Acumulado no Ano: compara o número-índice do mês de referência ( $M$ ) contra o de dezembro do ano anterior.

Adicionalmente, são publicadas estatísticas que contribuem para medir a relevância de níveis desagregados de investigação nos resultados de níveis de agregação imediatamente superiores, como a importância das atividades industriais ou das Grandes Categorias Econômicas (agregados inferiores) no cálculo do resultado da Indústria Geral (agregado imediatamente superior). As estatísticas publicadas com esse fim são as seguintes:

- O Peso atual ( $P$ ), que é o valor do peso amostral de determinada atividade industrial, Grande Categoria Econômica, empresa, ou produto, atualizado pelo deslocamento do índice de base fixa (IBF) até o mês de referência. Este valor atualizado é normalizado ao nível do agregado imediatamente superior, representando um percentual (%) de participação no cálculo. Por exemplo o peso atual de determinada atividade industrial no cálculo do índice da Indústria Geral é calculado como:

$$P_{S_t} = \frac{\bar{P}_S \times D_{S_{1:t}}}{\sum_{i=1}^N (\bar{P}_i \times D_{i_{1:t}})} ; \quad D_{i_{1:t}} = \prod_1^t IBF_{i_{t-1:t}}$$

Onde:

$P_{S_t}$  é o peso atual da atividade  $S$  no cálculo do índice da Indústria Geral;

$\bar{P}_S$  é o peso amostral da atividade  $S$  no cálculo do índice da Indústria Geral, com valor constante e determinado em  $t = 0$ ;

$D_{S_{1:t}}$  é o deslocamento do índice de base fixa (IBF) da atividade  $S$  desde o período  $t = 1$  até  $t$ ;

$\bar{P}_i$  é o peso amostral da atividade  $i$  no cálculo do índice da Indústria Geral, com valor constante e determinado em  $t = 0$ ;

$D_{i_{1:t}}$  é o deslocamento do índice de base fixa (IBF) da atividade  $i$  desde o período  $t = 1$  até  $t$ ;

$IBF_{i_{t-1:t}}$  é o relativo de preços ou o índice de base fixa da atividade  $i$  no período  $t$ , calculado com base nos valores observados em  $t-1$  e  $t$ ;

- A Influência ( $INF$ ), que apresenta para as atividades industriais, Grandes Categorias Econômicas, empresas selecionadas, ou produtos investigados, os pontos percentuais (p.p.) que somados formam a variação do nível de agregação imediatamente superior. Por exemplo, a influência de determinada atividade industrial ( $S$ ) na variação da Indústria Geral é calculada como:

$$INF_{S_{t-1:t}} = \frac{\bar{P}_S \times D_{S_{1:t-1}} \times \Delta R_{S_{t-1:t}}}{\sum_{i=1}^N (\bar{P}_i \times D_{i_{1:t-1}} \times \Delta R_{i_{t-1:t}})}$$

Onde:

$INF_{S_{t-1:t}}$  é a influência que a atividade  $S$  exerce, no mês de referência ( $t$ ), sobre a variação da Indústria Geral (calculada com base nos valores observados em  $t-1$  e  $t$ );

$D_{S_{1:t-1}}$  é o deslocamento do índice de base fixa (IBF) da atividade  $S$  desde o período  $t = 1$  até  $t-1$ ;

$\Delta R_{S_{t-1:t}}$  é a variação de preços da atividade  $S$  no mês de referência ( $t$ ), calculada com base nos valores observados em  $t-1$  e  $t$ ;

$N$  é o número total de atividades que compõem o cálculo do índice da Indústria geral;

$D_{i_{1:t-1}}$  é o deslocamento do índice de base fixa (IBF) da atividade  $i$  desde o período  $t = 1$  até  $t-1$ ;

$\Delta R_{i_{t-1:t}}$  é a variação de preços da atividade  $i$  no mês de referência ( $t$ ), calculada com base nos valores observados em  $t-1$  e  $t$ ;

Nos comentários são adotadas descrições resumidas tanto das atividades quanto dos produtos. Em anexo está um quadro com a indicação das descrições completas e as resumidas das atividades. No caso de produtos, as descrições resumidas podem ser consultadas em <[https://ftp.ibge.gov.br/Precos\\_Indices\\_de\\_Precos\\_ao\\_Produtor/Produtos\\_Selecionados\\_IPP/descricao\\_resumida\\_produtos\\_IPP\\_2018.pdf](https://ftp.ibge.gov.br/Precos_Indices_de_Precos_ao_Produtor/Produtos_Selecionados_IPP/descricao_resumida_produtos_IPP_2018.pdf)>.

Os índices apresentados neste documento estão sujeitos a retificação, uma vez que os informantes podem rever ou complementar os dados primários anteriormente prestados.

O modelo de divulgação dos dados segue a Classificação Nacional de Atividades Econômicas, na sua versão 2.0, para o âmbito das indústrias extrativas (seção B) e de transformação<sup>1</sup> (seção C), com abertura de 24 atividades, ou seja, as indústrias extrativas são tratadas no nível da seção, não tendo, ao contrário das Indústrias de Transformação, aberturas em divisões. A partir de janeiro de 2019, estão disponibilizadas séries para alguns grupos econômicos (três dígitos da CNAE) selecionados. As últimas 13 observações dessas séries podem ser encontradas no Apêndice Tabular desta publicação.

Também são divulgados indicadores para o agregado alternativo que considera as grandes Categorias Econômicas: Bens de Capital, Bens Intermediários, Bens de Consumo Duráveis e Bens de Consumo Semiduráveis e Não Duráveis.

A metodologia da pesquisa está editada na Série Relatórios Metodológicos, volume 38, disponível em <[https://ftp.ibge.gov.br/Precos\\_Indices\\_de\\_Precos\\_ao\\_Produtor/Nota\\_Tecnica/SRM\\_ipp.pdf](https://ftp.ibge.gov.br/Precos_Indices_de_Precos_ao_Produtor/Nota_Tecnica/SRM_ipp.pdf)>. As modificações realizadas a partir de setembro de 2015 são explicitadas nas notas técnicas e metodológicas contidas no endereço <<https://www.ibge.gov.br/estatisticas/economicas/precos-e-custos/9282-indice-de-precos-ao-produtor-industrias-extrativas-e-de-transformacao.html?=&t=downloads>>.

Outras informações sobre os procedimentos metodológicos podem ser obtidas tanto no portal do IBGE <<https://www.ibge.gov.br>> como na Coordenação de Estatísticas Conjunturais em Empresas (CECON) - Rua Pacheco Leão, 1235 - 5º andar - B - Jardim Botânico, CEP 22460-905 - Rio de Janeiro - RJ, telefone: (21) 2142-4513.

---

<sup>1</sup> Não incluindo as atividades “Fabricação de produtos diversos” e “Manutenção, reparação e instalação de máquinas e equipamentos”.



## Comentários

Nesta seção são apresentados e comentados os resultados apurados da variação de preços nas indústrias extrativas e de transformação para o mês de referência – na comparação com o mês imediatamente anterior (M/M-1), no acumulado no ano e na comparação com o mesmo mês do ano anterior, ou acumulado em 12 meses (M/M-12). Os resultados são agregados por atividades industriais, grupos econômicos selecionados e grandes categorias econômicas. Também é apresentada uma descrição mais detalhada dos resultados das atividades em destaque no mês.

## Indústria Geral e Grandes Categorias Econômicas

Em janeiro de 2026, os preços das indústrias extrativas e de transformação - IPP, ou indústria geral (IG), outra forma de se referir ao conjunto dessas atividades, variaram, em média, 0,34% quando comparados aos de dezembro de 2025, mantendo o sinal da variação registrada na comparação em dezembro/2025 frente a novembro/2025 (0,14%) – tabela 1 e figura 1.

**Tabela 1 - Índice de Preços ao Produtor, segundo as Indústrias Extrativas e de Transformação (Indústria Geral) e Seções, Brasil, últimos três meses**

Indústria Geral e Seções	Variação (%)								
	M/M-1			Acumulado no Ano			M/M-12		
	Nov/2025	Dez/2025	Jan/2026	Nov/2025	Dez/2025	Jan/2026	Nov/2025	Dez/2025	Jan/2026
Indústria Geral	-0,35	0,14	0,34	-4,64	-4,51	0,34	-3,36	-4,51	-4,33
B - Indústrias Extrativas	-3,32	3,14	1,39	-16,99	-14,39	1,39	-12,66	-14,39	-11,88
C - Indústrias de Transformação	-0,21	0,01	0,29	-4,02	-4,01	0,29	-2,91	-4,01	-3,96

Fonte: IBGE, Diretoria de Pesquisas, Coord. de Estatísticas Conjunturais em Empresas

Na figura 1, abaixo, é possível observar o comportamento da variação dos preços industriais ao longo dos meses, na comparação com o mês imediatamente anterior:

**Figura 1 - Variação (%) no Índice de Preços ao Produtor, segundo as Indústrias Extrativas e de Transformação, Brasil, Jan/2025 - Jan/2026, Base: mês imediatamente anterior**

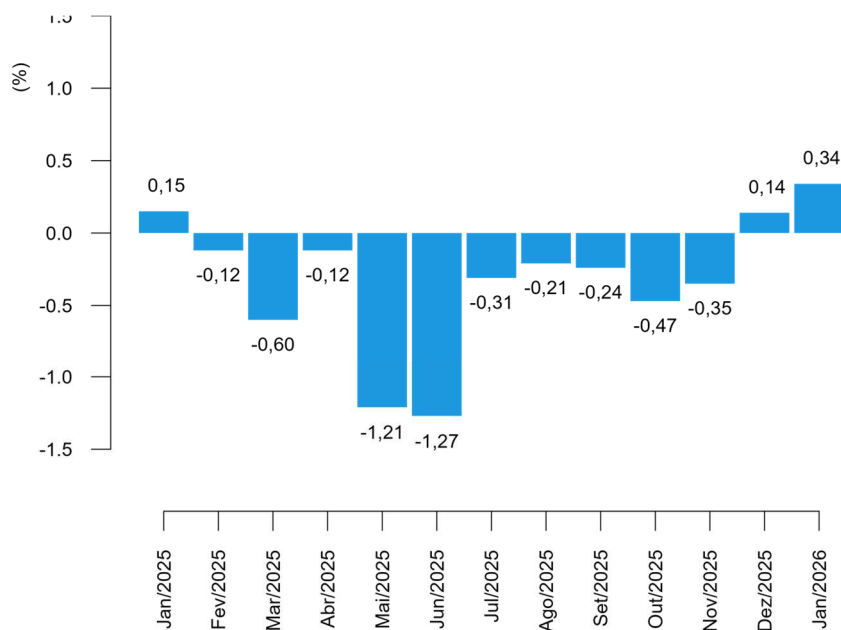

Fonte: IBGE, Diretoria de Pesquisas, Coord. de Estatísticas Conjunturais em Empresas

Em janeiro os indicadores M/M-1 e Acumulado no Ano compartilham a mesma base (dezembro de 2025), assumindo, assim, os mesmos valores. Por esta razão no restante desta publicação a exposição de resultados se concentrará apenas no M/M-1 e no M/M-12.

Neste mês de referência, 15 das 24 atividades industriais investigadas na pesquisa apresentaram variações positivas de preço ante o mês imediatamente anterior, seguindo o sinal da variação no índice da indústria geral. Em comparação, 14 atividades haviam apresentado maiores preços médios em dezembro em relação ao mês anterior, quando a variação deste mesmo indicador (M/M<sub>-1</sub>) havia sido positiva para a indústria geral (tabela 2).

**Tabela 2 - Índice de Preços ao Produtor, variação segundo as Seções e Atividades de Indústria, Brasil, últimos dois meses**

Seções e Atividades	Variação (%)					
	M/M <sub>-1</sub>		Acumulado no Ano		M/M <sub>-12</sub>	
	Dez/2025	Jan/2026	Dez/2025	Jan/2026	Dez/2025	Jan/2026
Indústria Geral	0,14	0,34	-4,51	0,34	-4,51	-4,33
B - Indústrias Extrativas	3,14	1,39	-14,39	1,39	-14,39	-11,88
C - Indústrias de Transformação	0,01	0,29	-4,01	0,29	-4,01	-3,96
10 - Fabricação de produtos alimentícios	-0,77	-0,17	-10,48	-0,17	-10,48	-9,84
11 - Fabricação de bebidas	0,16	-0,49	4,72	-0,49	4,72	3,61
12 - Fabricação de produtos do fumo	1,22	-0,28	-5,48	-0,28	-5,48	-5,55
13 - Fabricação de produtos têxteis	-0,79	0,03	-1,11	0,03	-1,11	-1,62
14 - Confeção de artigos do vestuário e acessórios	-0,76	-1,03	0,03	-1,03	0,03	-2,04
15 - Preparação de couros e fabricação de artefatos de couro, artigos para viagem e calçados	-0,07	-1,60	-2,13	-1,60	-2,13	-4,13
16 - Fabricação de produtos de madeira	-0,63	0,62	-9,81	0,62	-9,81	-8,69
17 - Fabricação de celulose, papel e produtos de papel	0,01	0,24	-0,73	0,24	-0,73	-2,83
18 - Impressão e reprodução de gravações	0,24	2,73	16,60	2,73	16,60	19,14
19 - Fabricação de coque, de produtos derivados do petróleo e de biocombustíveis	0,56	-0,66	-5,64	-0,66	-5,64	-7,64
20B - Fabricação de sabões, detergentes, produtos de limpeza e artigos de perfumaria	-0,72	1,67	-4,77	1,67	-4,77	-2,16
20C - Fabricação de outros produtos químicos	-1,13	1,70	-6,36	1,70	-6,36	-6,36
21 - Fabricação de produtos farmoquímicos e farmacêuticos	0,04	0,31	3,13	0,31	3,13	4,44
22 - Fabricação de produtos de borracha e de material plástico	0,17	-0,03	0,72	-0,03	0,72	0,89
23 - Fabricação de produtos de minerais não-metálicos	-0,57	0,24	1,97	0,24	1,97	3,56
24 - Metalurgia	2,24	2,73	-8,06	2,73	-8,06	-4,91
25 - Fabricação de produtos de metal, exceto máquinas e equipamentos	0,30	1,54	-1,40	1,54	-1,40	-1,38
26 - Fabricação de equipamentos de informática, produtos eletrônicos e ópticos	1,38	-1,02	0,41	-1,02	0,41	0,49
27 - Fabricação de máquinas, aparelhos e materiais elétricos	1,92	0,14	6,10	0,14	6,10	4,46
28 - Fabricação de máquinas e equipamentos	-0,83	0,17	0,44	0,17	0,44	-0,47
29 - Fabricação de veículos automotores, reboques e carrocerias	0,37	0,24	2,83	0,24	2,83	2,30
30 - Fabricação de outros equipamentos de transporte, exceto veículos automotores	1,74	-0,40	-3,41	-0,40	-3,41	-4,07
31 - Fabricação de móveis	-0,12	0,47	4,39	0,47	4,39	3,97

Fonte: IBGE, Diretoria de Pesquisas, Coord. de Estatísticas Conjunturais em Empresas

As quatro atividades com maiores variações, em termos absolutos, neste indicador (M/M<sub>-1</sub>) foram: metalurgia (2,73%); impressão (2,73%); outros produtos químicos (1,70%); e perfumaria, sabões e produtos de limpeza (1,67%).

**Tabela 3 - Índice de Preços ao Produtor, influência e peso segundo as Seções e Atividades de Indústria, Brasil, últimos dois meses**

Seções e Atividades	Influência (p.p)						Peso (%) (1)	
	M/M-1		Acumulado no Ano		M/M-12		Dez/2025	Jan/2026
	Dez/2025	Jan/2026	Dez/2025	Jan/2026	Dez/2025	Jan/2026		
Indústria Geral	0,14	0,34	-4,51	0,34	-4,51	-4,33	100,00	100,00
B - Indústrias Extrativas	0,13	0,06	-0,69	0,06	-0,69	-0,56	4,30	4,35
C - Indústrias de Transformação	0,01	0,28	-3,82	0,28	-3,82	-3,77	95,70	95,65
10 - Fabricação de produtos alimentícios	-0,19	-0,04	-2,70	-0,04	-2,70	-2,51	25,22	25,11
11 - Fabricação de bebidas	0,00	-0,01	0,12	-0,01	0,12	0,09	2,83	2,81
12 - Fabricação de produtos do fumo	0,01	-0,00	-0,02	-0,00	-0,02	-0,02	0,45	0,44
13 - Fabricação de produtos têxteis	-0,01	0,00	-0,02	0,00	-0,02	-0,02	1,50	1,50
14 - Confeção de artigos do vestuário e acessórios	-0,01	-0,02	0,00	-0,02	0,00	-0,03	1,80	1,77
15 - Preparação de couros e fabricação de artefatos de couro, artigos para viagem e calçados	-0,00	-0,03	-0,04	-0,03	-0,04	-0,07	1,85	1,81
16 - Fabricação de produtos de madeira	-0,01	0,01	-0,09	0,01	-0,09	-0,08	0,91	0,92
17 - Fabricação de celulose, papel e produtos de papel	0,00	0,01	-0,02	0,01	-0,02	-0,09	3,24	3,24
18 - Impressão e reprodução de gravações	0,00	0,03	0,13	0,03	0,13	0,15	0,98	1,01
19 - Fabricação de coque, de produtos derivados do petróleo e de biocombustíveis	0,06	-0,07	-0,56	-0,07	-0,56	-0,77	10,23	10,13
20B - Fabricação de sabões, detergentes, produtos de limpeza e artigos de perfumaria	-0,01	0,02	-0,07	0,02	-0,07	-0,03	1,57	1,59
20C - Fabricação de outros produtos químicos	-0,09	0,13	-0,50	0,13	-0,50	-0,51	8,08	8,19
21 - Fabricação de produtos farmoquímicos e farmacêuticos	0,00	0,01	0,08	0,01	0,08	0,11	2,89	2,89
22 - Fabricação de produtos de borracha e de material plástico	0,01	-0,00	0,03	-0,00	0,03	0,03	4,13	4,12
23 - Fabricação de produtos de minerais não-metálicos	-0,02	0,01	0,06	0,01	0,06	0,10	3,19	3,19
24 - Metalurgia	0,15	0,18	-0,56	0,18	-0,56	-0,34	6,95	7,12
25 - Fabricação de produtos de metal, exceto máquinas e equipamentos	0,01	0,04	-0,04	0,04	-0,04	-0,04	2,98	3,02
26 - Fabricação de equipamentos de informática, produtos eletrônicos e ópticos	0,03	-0,02	0,01	-0,02	0,01	0,01	2,40	2,37
27 - Fabricação de máquinas, aparelhos e materiais elétricos	0,06	0,00	0,17	0,00	0,17	0,12	3,17	3,16
28 - Fabricação de máquinas e equipamentos	-0,03	0,01	0,02	0,01	0,02	-0,02	4,22	4,22
29 - Fabricação de veículos automotores, reboques e carrocerias	0,03	0,02	0,21	0,02	0,21	0,17	8,28	8,28
30 - Fabricação de outros equipamentos de transporte, exceto veículos automotores	0,03	-0,01	-0,06	-0,01	-0,06	-0,07	1,93	1,91
31 - Fabricação de móveis	-0,00	0,01	0,05	0,01	0,05	0,04	1,20	1,20

Fonte: IBGE, Diretoria de Pesquisas, Coord. de Estatísticas Conjunturais em Empresas

(1) Peso atual, igual ao peso amostral atualizado pelo deslocamento do índice de base fixa (IBF) desde o mês base até o mês de referência, para mais detalhes vide as notas metodológicas desta publicação.

Metalurgia foi o setor industrial de maior destaque na composição do resultado agregado, na comparação entre os preços de janeiro e os de dezembro (M/M<sub>-1</sub>). A atividade foi responsável por 0,18 ponto percentual (p.p.) de influência na variação de 0,34% da indústria geral. Ainda neste quesito, outras atividades que também sobressaíram foram outros produtos químicos, com 0,13 p.p. de influência, refino de petróleo e biocombustíveis (-0,07 p.p.) e indústrias extrativas (0,06 p.p.) – conforme pode ser visto na tabela 3.

A variação acumulada em 12 meses, calculada comparando os preços de janeiro de 2026 aos de janeiro de 2025, foi de -4,33% neste mês de referência. No mês antecedente (dezembro/2025), este mesmo indicador, M/M<sub>-12</sub>, havia registrado taxa de -4,51% (tabela 2 e figura 2).

**Figura 2 - Variação (%) no Índice de Preços ao Produtor, segundo as Indústrias Extrativas e de Transformação, Brasil, Jan/2025 - Jan/2026, Base: mesmo mês do ano anterior**

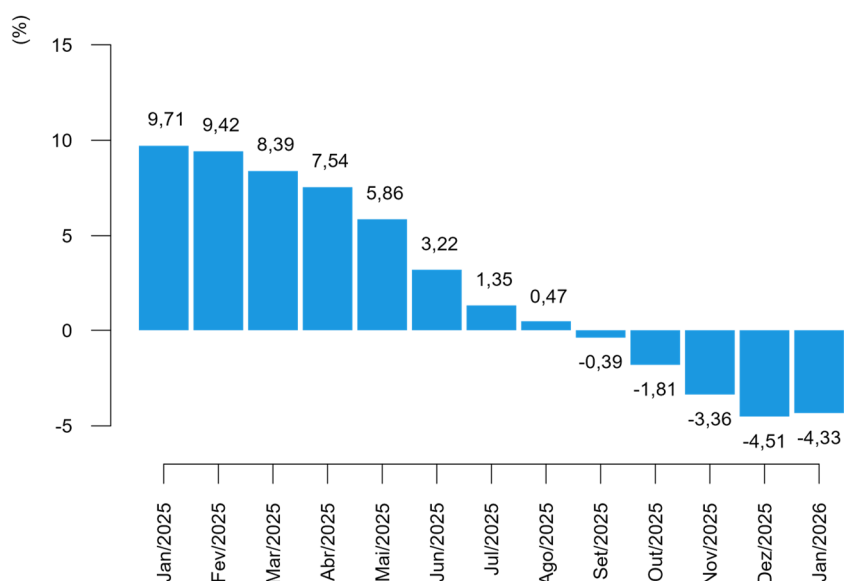

Fonte: IBGE, Diretoria de Pesquisas, Coord. de Estatísticas Conjunturais em Empresas

Os setores com as quatro maiores variações de preços na comparação de janeiro com o mesmo mês do ano anterior foram: impressão (19,14%); indústrias extrativas (-11,88%); alimentos (-9,84%); e madeira (-8,69%) (dados na tabela 2).

E, também na comparação M/M<sub>-12</sub>, os setores de maior influência (tabela 3) no resultado agregado foram: alimentos (-2,51 p.p.); refino de petróleo e biocombustíveis (-0,77 p.p.); indústrias extrativas (-0,56 p.p.); e outros produtos químicos (-0,51 p.p.).

Sob a ótica das Grandes Categorias Econômicas, a variação de preços de janeiro de 2026 frente a dezembro de 2025, que foi de 0,34% na indústria geral, repercutiu da seguinte maneira: -0,70% de variação em bens de capital (BK); 0,54% em bens intermediários (BI); e 0,26% em bens de consumo (BC), sendo que a variação observada nos bens de consumo duráveis (BCD) foi de 0,22%, ao passo que nos bens de consumo semiduráveis e não duráveis (BCND) foi de 0,27%, como pode ser visualizado na tabela 4 e na figura 3.

**Tabela 4 - Índice de Preços ao Produtor, variação segundo as Indústrias Extrativas e de Transformação (Indústria Geral) e Grandes Categorias Econômicas, Brasil, últimos três meses**

Grandes Categorias Econômicas	Variação (%)								
	M/M-1			Acumulado no Ano			M/M-12		
	Nov/2025	Dez/2025	Jan/2026	Nov/2025	Dez/2025	Jan/2026	Nov/2025	Dez/2025	Jan/2026
Indústria Geral	-0,35	0,14	0,34	-4,64	-4,51	0,34	-3,36	-4,51	-4,33
Bens de Capital (BK)	0,02	0,47	-0,70	0,25	0,71	-0,70	1,35	0,71	-0,63
Bens Intermediários (BI)	-0,72	0,35	0,54	-7,58	-7,26	0,54	-6,13	-7,26	-6,60
Bens de Consumo (BC)	0,10	-0,22	0,26	-1,28	-1,49	0,26	-0,22	-1,49	-1,73
Bens de Consumo Duráveis (BCD)	0,40	0,00	0,22	3,11	3,11	0,22	3,17	3,11	2,27
Bens de Consumo Semiduráveis e Não Duráveis (BCND)	0,05	-0,26	0,27	-2,11	-2,36	0,27	-0,87	-2,36	-2,49

Fonte: IBGE, Diretoria de Pesquisas, Coord. de Estatísticas Conjunturais em Empresas

A figura 3, a seguir, reúne comparativamente os últimos três resultados da variação de preços de um mês frente o mês imediatamente anterior (M/M-1), para as Grandes Categorias Econômicas.

**Figura 3 - Variação (%) no Índice de Preços ao Produtor, segundo as Indústrias Extrativas e de Transformação (Indústria Geral) e as Grandes Categorias Econômicas, Brasil, últimos três meses, Base: mês imediatamente anterior**

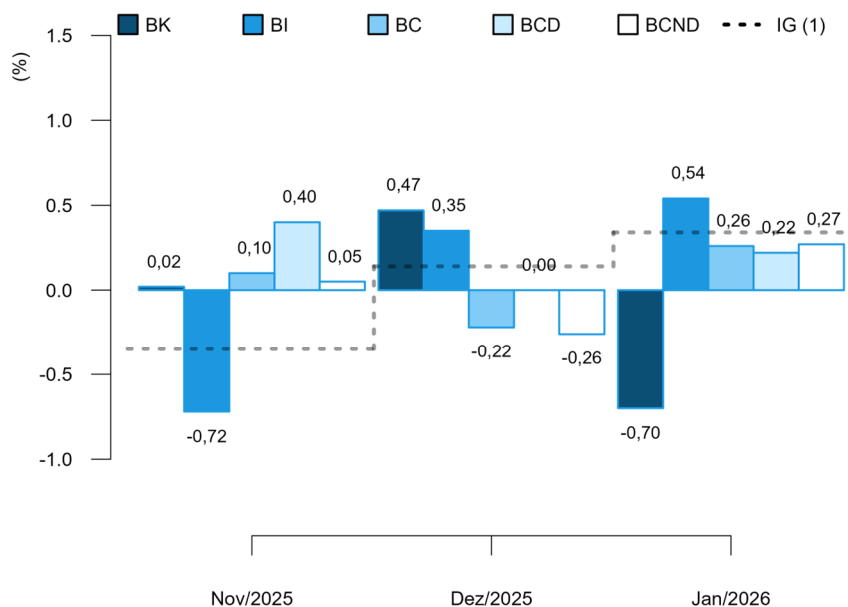

(1) IG: Nov/2025: -0,35%; Dez/2025: 0,14%; Jan/2026: 0,34%.

Fonte: IBGE, Diretoria de Pesquisas, Coord. de Estatísticas Conjunturais em Empresas

No cômputo do resultado geral do indicador M/M<sub>-1</sub>, a principal influência dentre as Grandes Categorias Econômicas foi exercida por bens intermediários, cujo peso na composição do índice geral foi de 53,76% e respondeu por 0,29 p.p. da variação de 0,34% nas indústrias extrativas e de transformação (dados na tabela 5).

Completam a lista, bens de consumo, com influência de 0,10 p.p. e bens de capital com -0,06 p.p.. No caso de bens de consumo, a influência observada em janeiro se divide em 0,01 p.p., que se deveu à variação nos preços de bens de consumo duráveis, e 0,09 p.p. associada à variação de bens de consumo semiduráveis e não duráveis.

**Tabela 5 - Índice de Preços ao Produtor, influência e peso segundo as Grandes Categorias Econômicas, Brasil, últimos dois meses**

Grandes Categorias Econômicas	Influência (p.p)						Peso (%) (1)	
	M/M <sub>-1</sub>		Acumulado no Ano		M/M <sub>-12</sub>		Dez/2025	Jan/2026
	Dez/2025	Jan/2026	Dez/2025	Jan/2026	Dez/2025	Jan/2026		
Indústria Geral	0,14	0,34	-4,51	0,34	-4,51	-4,33	100,00	100,00
Bens de Capital (BK)	0,04	-0,06	0,05	-0,06	0,05	-0,05	7,98	7,90
Bens Intermediários (BI)	0,19	0,29	-4,01	0,29	-4,01	-3,64	53,65	53,76
Bens de Consumo (BC)	-0,08	0,10	-0,56	0,10	-0,56	-0,65	38,37	38,34
Bens de Consumo Duráveis (BCD)	0,00	0,01	0,18	0,01	0,18	0,14	16,60	16,60
Bens de Consumo Semiduráveis e Não Duráveis (BCND)	-0,08	0,09	-0,74	0,09	-0,74	-0,78	83,40	83,40

Fonte: IBGE, Diretoria de Pesquisas, Coord. de Estatísticas Conjunturais em Empresas

(1) Peso atual, igual ao peso amostral atualizado pelo deslocamento do índice de base fixa (IBF) desde o mês base até o mês de referência, para mais detalhes vide as notas metodológicas desta publicação.

No indicador acumulado em 12 meses, M/M<sub>-12</sub>, a variação de preços de bens de capital foi de -0,63% em janeiro/2026. Os preços dos bens intermediários, por sua vez, variaram -6,60% neste intervalo de um ano e a variação em bens de consumo foi de -1,73% (tabela 4 e figura 4).

Aos níveis desagregados de bens de consumo, as variações registradas neste mês de referência foram: 2,27% em bens de consumo duráveis; e -2,49% em bens de consumo semiduráveis e não duráveis.

Quando comparados aos resultados de dezembro de 2025, a variação de preços em 12 meses da Indústria Geral apresentou o mesmo sinal da variação observada naquele mês: -4,33% em janeiro frente -4,51% em dezembro. Na dinâmica das grandes categorias, bens de capital, que havia variado 0,71% no acumulado em 12 meses registrado em dezembro/2025, reverteu o sinal observado naquele mês, enquanto bens intermediários, cujo acumulado em 12 meses de dezembro foi de -7,26%, apresentou o mesmo sinal e variação inferior à observada, assim como bens de consumo que apresentou o mesmo sinal observado no último mês, que havia ficado em -1,49% (figura 4).

**Figura 4 - Variação (%) no Índice de Preços ao Produtor, segundo as Indústrias Extrativas e de Transformação (Indústria Geral) e as Grandes Categorias Econômicas, Brasil, últimos três meses, Base: mesmo mês do ano anterior**

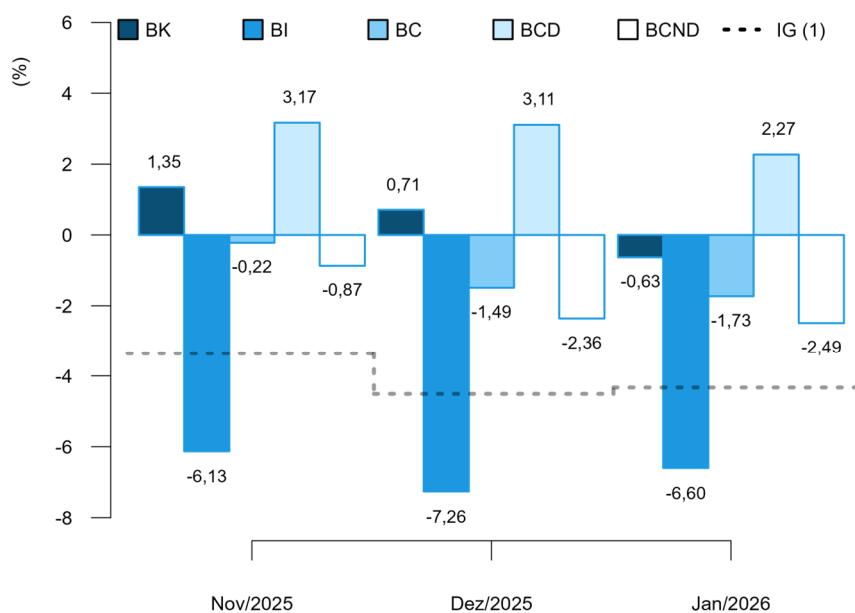

(1) IG: Nov/2025: -3,36%; Dez/2025: -4,51%; Jan/2026: -4,33%.

Fonte: IBGE, Diretoria de Pesquisas, Coord. de Estatísticas Conjunturais em Empresas

Na figura 4 é possível notar, também, que a dinâmica da variação acumulada em 12 meses na passagem de dezembro para janeiro foi a seguinte na visão desagregada dos bens de consumo: a variação de preços de bens de consumo duráveis apresentou o mesmo sinal e variação inferior à observada em dezembro de 2025 (3,11%) e a de bens de consumo semiduráveis e não duráveis apresentou o mesmo sinal observado naquele mês, que havia sido de -2,36%.

No que diz respeito às influências no resultado agregado, com peso de 7,90% no cálculo do índice geral, bens de capital foi responsável por -0,05 p.p. dos -4,33% de variação acumulada em 12 meses na indústria, neste mês de referência. No resultado de janeiro de 2026, houve, ainda, influência de -0,65 p.p. de bens de consumo e de -3,64 p.p. de bens intermediários, conforme informações na tabela 5.

O resultado de bens de consumo, em particular, foi influenciado em 0,14 p.p. por bens de consumo duráveis e em -0,78 p.p. por bens de consumo semiduráveis e não duráveis, este último com peso de 83,40% no cômputo do índice daquela grande categoria.

Finalizando a exposição de resultados na perspectiva das Grandes Categorias Econômicas, nos quadros 1 e 2, estão listados os produtos com maior influência em cada uma das aberturas, tanto na perspectiva do indicador  $M/M_{-1}$ , quanto na do  $M/M_{-12}$  indicando se a influência do produto foi positiva ("+") ou negativa ("-") e o valor somado, em pontos percentuais, destas influências.

**Quadro 1 - Índice de Preços ao Produtor, segundo as Grandes Categorias Econômicas e Produtos Investigados, Brasil, Jan/2026, Base: mês imediatamente anterior**

Grandes Categr. Econs.	Produtos		Influência (p.p.)	
	Código	Descrição Resumida (1)	Sinal	Total
BK	2710.5060	Geradores de corrente contínua de outros tipos	-	-0,73
	2833.6140	Máquinas para colheita	+	
	2831.2030	Tratores agrícolas	-	
	3041.7020	Aviões de peso superior a 2.000 kg	-	
	2710.2160	Transformadores de dielétrico líquido	+	
	2920.2015	Caminhão-trator, para reboques e semirreboques	-	
	2829.2030	Aparelho filtrar/depurar líquido motor de combustão interna	-	
	2920.2050	Caminhão diesel com capacidade superior a 5t	-	
	2833.2060	Máquinas e aparelhos para projetar/pulverizar uso agrícola	+	
	2710.2020	Conversores estáticos elétricos ou eletrônicos	-	
	Demais 52 produtos			0,03
BI	2442.2075	Ouro para usos não monetários	+	0,32
	1921.2095	Óleos combustíveis, exceto diesel	-	
	0600.2030	Óleos brutos de petróleo	+	
	1921.2100	Óleo diesel	+	
	1071.2040	Açúcar VHP (very high polarization)	-	
	0729.2040	Minérios de cobre e seus concentrados, bruto ou beneficiado	+	
	0710.2015	Min. ferro e seus concentrados, exc. pelletizado/sinterizado	-	
	2013.2030	Adubos ou fertilizantes à base de NPK	+	
	2733.2050	Condutor elétrico com capa isolante tensão menor/igual a 1kv	+	
	1921.2150	Querosenes de aviação	-	
	Demais 214 produtos			0,22
BCD	3091.7010	Motocicletas com mais de 50cm <sup>3</sup>	+	0,21
	2910.7010	Automóvel passageiro, a gasolina ou bicombustível	-	
	3101.2025	Armário madeira, residencial, exc. cozinha/embutido/modulado	+	
	2640.2180	Televisores (receptores de televisão)	+	
	2751.2100	Refrigeradores ou congeladores para uso doméstico	-	
	2751.2030	Máquinas de lavar ou secar roupa para uso doméstico	-	
	3101.2310	Poltronas e sofás de madeira, exceto para escritório	+	
	2759.7020	Eletro-portáteis domésticos	-	
	3101.2040	Armário madeira embutido/modulado residencial, exc. cozinha	+	
	3102.2050	Assentos de metal, exceto para escritório	+	
	Demais 12 produtos			0,01
BCND	1931.5030	Álcool etílico (anidro ou hidratado)	+	0,10
	1921.2050	Gasolina, exceto para aviação	-	
	1412.2170	Camisetas ("T-Shirts") e camisetas interiores	-	
	1043.2060	Margarina	+	
	2121.7500	Medicamentos para uso humano não especificados anteriormente	-	
	2632.2060	Telefones celulares	-	
	1412.2090	Calças compridas femininas, exceto de malha	-	
	1051.2010	Leite esterilizado / UHT / Longa Vida	+	
	2121.2185	Medicamento base hormônio, uso humano, exc. contraceptivo	+	
	1012.2110	Embutidos/salamaria de suíno, exc. pratos prontos	+	
	Demais 98 produtos			0,17

Fonte: IBGE, Diretoria de Pesquisas, Coord. de Estatísticas Conjunturais em Empresas

(1) A descrição completa dos produtos investigados pode ser acessada em <[https://ftp.ibge.gov.br/Preços\\_Indices\\_de\\_Precos\\_ao\\_Produtor/Produtos\\_Selecionados\\_IPP/lista\\_produtos\\_gce\\_20181\\_2.pdf](https://ftp.ibge.gov.br/Preços_Indices_de_Precos_ao_Produtor/Produtos_Selecionados_IPP/lista_produtos_gce_20181_2.pdf)>.

**Quadro 2 - Índice de Preços ao Produtor, segundo as Grandes Categorias Econômicas e Produtos Investigados, Brasil, Jan/2026, Base: mesmo mês do ano anterior**

Grandes Categs. Econs.	Produtos		Influência (p.p.)	
	Código	Descrição Resumida (1)	Sinal	Total
BK	3041.7020	Aviões de peso superior a 2.000 kg	-	-1,25
	2831.2030	Tratores agrícolas	-	
	2710.5060	Geradores de corrente contínua de outros tipos	-	
	2621.2025	Computadores pessoais portáteis	+	
	2710.2160	Transformadores de dielétrico líquido	+	
	2833.6140	Máquinas para colheita	+	
	2710.7080	Motores elétricos	+	
	2869.2270	Silos metálicos para cereais	-	
	2865.2010	Máquinas para fabricação e acabamento papel/papel-cartão	-	
	2829.2510	Trocadores de calor de placas	+	
	Demais 52 produtos			0,62
BI	1071.2040	Açúcar VHP (very high polarization)	-	-4,56
	0600.2030	Óleos brutos de petróleo	-	
	2441.2120	Óxido de alumínio (alumina calcinada)	-	
	2442.2075	Ouro para usos não monetários	+	
	1071.2010	Açúcar cristal	-	
	1041.2120	Resíduos da extração de soja	-	
	1921.2100	Óleo diesel	-	
	1921.2095	Óleos combustíveis, exceto diesel	-	
	0729.2040	Minérios de cobre e seus concentrados, bruto ou beneficiado	+	
	1710.2035	Pasta química madeira, à soda/sulfato, exc. pasta dissolução	-	
	Demais 214 produtos			-2,04
BCD	2910.7010	Automóvel passageiro, a gasolina ou bicombustível	+	2,21
	3091.7010	Motocicletas com mais de 50cm <sup>3</sup>	+	
	3101.2025	Armário madeira, residencial, exc. cozinha/embutido/modulado	+	
	3101.2030	Móveis de madeira embutidos ou modulados para cozinhas	+	
	2640.2140	Receptor-decodificador de sinais de vídeo codificados	-	
	2751.2030	Máquinas de lavar ou secar roupa para uso doméstico	+	
	2824.2010	Aparelho de ar condicionado de parede/janela/transportável	+	
	2759.2240	Ventiladores ou circuladores para uso doméstico	-	
	2751.2005	Fogões de cozinha para uso doméstico	+	
	3101.2040	Armário madeira embutido/modulado residencial, exc. cozinha	+	
	Demais 12 produtos			0,06
BCND	1061.2040	Arroz semibranqueado ou branqueado, mesmo polido ou brunido	-	-3,14
	1921.2050	Gasolina, exceto para aviação	-	
	1033.2050	Sucos concentrados de laranja	-	
	1931.5030	Álcool etílico (anidro ou hidratado)	+	
	1051.2010	Leite esterilizado / UHT / Longa Vida	-	
	1012.2030	Carnes e miudezas de aves congeladas	-	
	1093.2030	Bombons e chocolates com cacau	+	
	1072.2010	Açúcar refinado de cana	-	
	1811.7050	Livros, brochuras ou impressos sob encomenda	+	
	1052.2280	Queijos frescos (não curados): mussarela exc. queijo minas	-	
	Demais 98 produtos			0,65

Fonte: IBGE, Diretoria de Pesquisas, Coord. de Estatísticas Conjunturais em Empresas

(1) A descrição completa dos produtos investigados pode ser acessada em <[https://ftp.ibge.gov.br/Precos\\_Indices\\_de\\_Precos\\_ao\\_Produtor/Produtos\\_Selecionados\\_IPP/lista\\_produtos\\_gce\\_20181\\_2.pdf](https://ftp.ibge.gov.br/Precos_Indices_de_Precos_ao_Produtor/Produtos_Selecionados_IPP/lista_produtos_gce_20181_2.pdf)>.

## Análise Setorial: Atividades em Destaque

A seguir são analisados com mais detalhes nove setores que, no mês de janeiro de 2026, encontravam-se entre os quatro principais destaques em pelo menos um dos seguintes critérios: as maiores variações de preços, as maiores influências, ambos nas três comparações:  $M/M_{-1}$ , acumulado no ano,  $M/M_{-12}$ , e os principais pesos atuais no cálculo do índice geral.

Compõem as análises, os quadros de 3 a 11, que listam os produtos de maior influência (limitados aos quatro principais), indicando se a variação de preços e, portanto, a influência no resultado setorial foi positiva ("+") ou negativa ("-"), além da indicação da ordem de importância do peso atual dos produtos no cálculo do índice do setor. Em adição, o quadro 12 (no apêndice tabular) apresenta a soma dos valores das influências desses produtos no resultado do indicador  $M/M_{-1}$ , nesse caso, para todas as atividades investigadas na pesquisa.

Nas próximas linhas, as atividades analisadas podem ser referenciadas em sua descrição resumida. Para conferir a correspondência com a sua descrição completa basta verificar o quadro 13, também no apêndice tabular.

**Indústrias extrativas:** em janeiro de 2026, o setor voltou a apresentar resultados positivos em relação ao mês imediatamente anterior, registrando variação de 1,39%, o que contribuiu com 0,06 p.p. para o resultado geral de 0,34%. Embora este seja o segundo mês consecutivo de alta, a atividade ainda opera em cenário de deflação quando comparada aos preços observados em janeiro de 2025. Com variação de -11,88%, o setor apresentou a segunda maior variação absoluta no indicador M/M<sub>-12</sub>, sendo essa a mais intensa queda entre os segmentos analisados, o que resultou em influência de -0,56 p.p. sobre o total de -4,33% — a terceira maior influência, em módulo, nesse indicador.

De acordo com o quadro 3, observa-se que o resultado positivo no curto prazo foi impulsionado pelo desempenho dos produtos “minérios de cobre e seus concentrados, bruto ou beneficiado” e “óleos brutos de petróleo”. Por outro lado, no indicador interanual, apenas o produto “minérios de cobre e seus concentrados, bruto ou beneficiado” contribuiu para atenuar o cenário de deflação. De modo geral, o comportamento observado entre os produtos permanece alinhado à trajetória dos mercados internacionais.

**Quadro 3 - Índice de Preços ao Produtor, segundo as Atividades de Indústria e Produtos Investigados, Brasil, Jan/2026, Indústrias Extrativas**

Produtos		Variação (%)			Influência (p.p.)			Peso (%)
Código	Descrição Resumida (1)	M/M <sub>-1</sub>	Acum Ano	M/M <sub>-12</sub>	M/M <sub>-1</sub>	Acum Ano	M/M <sub>-12</sub>	
0600.2010	Gás natural, liquefeito ou no estado gasoso	-	-	-	-	-	-	4°
0729.2040	Minérios de cobre e seus concentrados, bruto ou beneficiado	+	+	+	+	+	+	3°
0710.2015	Min. ferro e seus concentrados, exc. pelletizado/sinterizado	-	-	-	-	-	-	1°
0710.2030	Minérios de ferro pelletizados ou sinterizados			-				
0600.2030	Óleos brutos de petróleo	+	+	-	+	+	-	2°

Fonte: IBGE, Diretoria de Pesquisas, Coord. de Estatísticas Conjunturais em Empresas

(1) A descrição completa dos produtos investigados pode ser acessada em <[https://ftp.ibge.gov.br/Preços\\_Indices\\_de\\_Precos\\_ao\\_Produtor/Produtos\\_Selecionados\\_IPP/lista\\_produtos\\_ie\\_it\\_201812.pdf](https://ftp.ibge.gov.br/Preços_Indices_de_Precos_ao_Produtor/Produtos_Selecionados_IPP/lista_produtos_ie_it_201812.pdf)>.

**Alimentos:** na passagem de dezembro de 2025 para janeiro de 2026, os preços de alimentos variaram -0,17%, nono mês consecutivo de recuo. Com isso, em termos anuais, a variação foi de -9,84%, menos intensa do que a do mês anterior (-10,48%), mas ainda no campo negativo como tem sido desde setembro de 2025 (-2,66%).

O destaque dado ao setor se deve, para além do fato de ser o de maior peso na pesquisa, 24,01%, ao fato de ter sido a terceira variação mais intensa, negativa no caso, no acumulado em 12 meses, além de ser, neste mesmo indicador, a principal influência (-2,51 p.p., em -4,33%).

Dos produtos destacados como os de variação e influência mais intensas — ver quadro a seguir — um deles, “margarina”, apareceu em ambos os casos. Os quatro de maior influência responderam por -0,09 p.p., na variação de -0,17%, o que significa que -0,08 p.p. foi a influência líquida dos outros 39 produtos. O aumento de preços tanto de “margarina” quanto de leite está ligado a pressão de custo, no caso do leite causada por uma menor captação do leite in natura nas bacias leiteiras. Em relação aos produtos cujos preços caíram, por um lado, há uma justificativa de queda da demanda (“carnes de suínos congeladas”) e de outro uma consequência do período de

safra (“açúcar VHP (very high polarization)”). Não se pode perder de vista a atual apreciação do real frente ao dólar (2,1%, na comparação mensal, e 11,3%, na anual). No quadro abaixo é possível ver que os produtos que têm mais impacto no indicador acumulado em 12 meses — por sua vez aquele que a indústria de alimentos tem maior influência no resultado geral — são dois açúcares, “resíduos da extração de soja” e “arroz semibranqueado ou branqueado, mesmo polido ou brunido”, todos eles com característica de uma oferta elevada ao longo de 2025, não se esquecendo do efeito câmbio, ligado à apreciação do real frente ao dólar.

Ao abrir os grupos do setor, na comparação mensal, “abate e fabricação de produtos de carne” (-0,34%), “moagem, fabricação de produtos amiláceos e de alimentos para animais” (-0,68%) e “fabricação e refino de açúcar” (-1,69%) são aqueles que, no campo negativo, têm taxas mais intensas do que a média do setor, -0,17%. Já no acumulado em 12 meses, três setores tiveram variação mais intensa dos que os -9,84%; “laticínios” (-10,41%), “moagem, fabricação de produtos amiláceos e de alimentos para animais” (-14,53%) e “fabricação e refino de açúcar” (-28,30%).

**Quadro 4 - Índice de Preços ao Produtor, segundo as Atividades de Indústria e Produtos Investigados, Brasil, Jan/2026, Fabricação de produtos alimentícios**

Código	Produtos Descrição Resumida (1)	Variação (%)			Influência (p.p.)			Peso (%)
		M/M <sub>-1</sub>	Acum Ano	M/M <sub>-12</sub>	M/M <sub>-1</sub>	Acum Ano	M/M <sub>-12</sub>	
1061.2040	Arroz semibranqueado ou branqueado, mesmo polido ou brunido			-			-	
1071.2040	Açúcar VHP (very high polarization)			-	-	-	-	3°
1071.2010	Açúcar cristal						-	
1011.2030	Carnes de bovinos frescas ou refrigeradas							1°
1012.2010	Carnes de suínos congeladas				-	-		
1012.2030	Carnes e miudezas de aves congeladas							2°
1012.2040	Carnes e miudezas de aves, frescas ou refrigeradas	-	-					
1051.2010	Leite esterilizado / UHT / Longa Vida				+	+		
1051.2030	Leite resfriado e/ou pré-aquecido	+	+					
1043.2060	Margarina	+	+		+	+		
1011.2100	Peles/couros de bovinos e equídeos, frescos/salgados/secos			-				
1013.2065	Embut./salamaria carne exc. prato pronto, não integr. Abate	-	-					
1053.2010	Sorvetes, picolés e produtos gelados comestíveis			+				
1041.2120	Resíduos da extração de soja						-	4°

Fonte: IBGE, Diretoria de Pesquisas, Coord. de Estatísticas Conjunturais em Empresas

(1) A descrição completa dos produtos investigados pode ser acessada em <[https://ftp.ibge.gov.br/Precos\\_Indices\\_de\\_Precos\\_ao\\_Produtor/Produtos\\_Selecionados\\_IPP/lista\\_produtos\\_ie\\_it\\_201812.pdf](https://ftp.ibge.gov.br/Precos_Indices_de_Precos_ao_Produtor/Produtos_Selecionados_IPP/lista_produtos_ie_it_201812.pdf)>.

**Madeira:** os preços da indústria madeireira apresentaram variação de 0,62% ante o mês imediatamente anterior, mesmo com a apreciação cambial (R\$/US\$) de 2,1% no período reduzindo o montante em moeda doméstica recebido pela venda de exportáveis.

O destaque do setor, todavia, se deve à deflação que acumulou em 12 meses: 8,69% de redução nos preços em relação a janeiro de 2025. A taxa foi a quarta mais intensa dentre os setores investigados pelo IPP e guarda relação com a apreciação cambial acumulada nesse intervalo, com um mercado global menos aquecido no último ano e necessidades de ajuste de margem para comportar mudanças no cenário tarifário internacional.

Em termos de influência para o resultado de janeiro frente a dezembro, os quatro produtos com maior contribuição no cálculo do agregado do setor apresentaram comportamento difuso. “Madeira compensada, folheada e formas semelhantes” e “portas e janelas de madeira” foram vendidos a menores preços na porta da fábrica. Por seu turno, “madeira perfilada ou perfis de molduras de madeira” e “painéis de fibras de madeira” apresentaram variação positiva de preços.

**Quadro 5 - Índice de Preços ao Produtor, segundo as Atividades de Indústria e Produtos Investigados, Brasil, Jan/2026, Fabricação de produtos de madeira**

Produtos		Variação (%)			Influência (p.p.)			Peso (%)
Código	Descrição Resumida (1)	M/M <sub>-1</sub>	Acum Ano	M/M <sub>-12</sub>	M/M <sub>-1</sub>	Acum Ano	M/M <sub>-12</sub>	
1621.2020	Madeira compensada, folheada e formas semelhantes	-	-	-	-	-	-	4°
1610.2050	Madeira perfilada ou perfis de molduras de madeira	+	+	-	+	+	-	
1610.2060	Madeira serrada, aplainada ou polida			-			-	2°
1621.2040	Painéis de fibras de madeira	+	+		+	+		1°
1622.2090	Portas e janelas de madeira	-	-	-	-	-	-	3°

Fonte: IBGE, Diretoria de Pesquisas, Coord. de Estatísticas Conjunturais em Empresas

(1) A descrição completa dos produtos investigados pode ser acessada em <[https://ftp.ibge.gov.br/Precos\\_Indices\\_de\\_Precos\\_ao\\_Produtor/Produtos\\_Selecionados\\_IPP/lista\\_produtos\\_ie\\_it\\_201812.pdf](https://ftp.ibge.gov.br/Precos_Indices_de_Precos_ao_Produtor/Produtos_Selecionados_IPP/lista_produtos_ie_it_201812.pdf)>.

**Impressão:** Em janeiro de 2026, o setor registrou variação de 2,73%, destacando-se, ao lado do setor metalúrgico, como a maior entre todas as atividades analisadas. Além do resultado positivo no curto prazo, a atividade também se sobressaiu por operar com preços 19,14% acima dos verificados no mesmo período de 2025 — a maior variação no indicador interanual. Parte desse movimento inflacionário pode ser atribuída ao aumento dos custos de produção, em especial à elevação nos preços das tintas para impressão.

Conforme apresentado no quadro 6, os produtos de maior peso na atividade, “livros, brochuras ou impressos sob encomenda” e “impressos p/fins publicitários ou promocionais”, contribuíram para a alta dos preços em todos os indicadores analisados. Em sentido oposto, apenas o produto “revistas periódicas, impressas sob encomenda” exerceu influência no sentido de conter o avanço dos preços.

**Quadro 6 - Índice de Preços ao Produtor, segundo as Atividades de Indústria e Produtos Investigados, Brasil, Jan/2026, Impressão e reprodução de gravações**

Produtos		Variação (%)			Influência (p.p.)			Peso (%)
Código	Descrição Resumida (1)	M/M <sub>-1</sub>	Acum Ano	M/M <sub>-12</sub>	M/M <sub>-1</sub>	Acum Ano	M/M <sub>-12</sub>	
1813.2050	Etiquetas/rótulos impressos suporte que não seja de papel	+	+	+	+	+	+	
1812.2020	Impressos de segurança com controle de adulteração							4°
1813.5090	Impressos p/fins publicitários ou promocionais	+	+	+	+	+	+	2°
1813.2070	Impressos padronizados para uso comercial							3°
1811.7050	Livros, brochuras ou impressos sob encomenda	+	+	+	+	+	+	1°
1811.2180	Revistas periódicas, impressas sob encomenda	-	-	-	-	-	-	

Fonte: IBGE, Diretoria de Pesquisas, Coord. de Estatísticas Conjunturais em Empresas

(1) A descrição completa dos produtos investigados pode ser acessada em <[https://ftp.ibge.gov.br/Precos\\_Indices\\_de\\_Precos\\_ao\\_Produtor/Produtos\\_Selecionados\\_IPP/lista\\_produtos\\_ie\\_it\\_201812.pdf](https://ftp.ibge.gov.br/Precos_Indices_de_Precos_ao_Produtor/Produtos_Selecionados_IPP/lista_produtos_ie_it_201812.pdf)>.

**Refino de petróleo e biocombustíveis:** na passagem de dezembro de 2025 para janeiro de 2026, os preços do setor apresentaram queda de 0,66%. No acumulado em 12 meses, como tem acontecido desde junho de 2025 (-1,95%), os preços mostraram recuo, em janeiro de 7,64%.

Na perspectiva da variação mensal, o setor manteve-se como a terceira principal influência da série, com um impacto de -0,07 p.p., em 0,34%, e a segunda principal influência nos últimos de 12 meses, representando -0,77 p.p., em -4,33%. O setor também se destacou por conta de seu peso no indicador, com 9,69% do total, a segunda maior contribuição na indústria.

Conforme se vê no quadro abaixo, os produtos destacados em termos de variação, na comparação mensal, apresentaram recuo de preços. Já dois daqueles que mais influenciaram o resultado — apenas “óleos combustíveis, exceto diesel”, o quarto produto de maior peso no cálculo, com peso de 5,26%, aparece distinguido tanto como variação como influência — tiveram avanço de preços (entre eles “óleo diesel”, o de maior peso no cálculo, 40,74%), enquanto os outros dois acompanharam a tendência geral (entre eles, “gasolina, exceto para aviação”, o segundo de maior peso, 23,05%). O terceiro produto de maior peso no cálculo, “álcool etílico (anidro ou hidratado)”, 15,76%, também divergiu da tendência geral e pressionou positivamente o resultado. Assim, a influência dos quatro produtos — que têm peso de 84,81% — foi de 0,47 p.p., o que significa que os demais seis produtos — com peso de 15,19% — tiveram influência líquida de -1,13 p.p., haja vista que os preços do setor variaram -0,66%, na comparação entre janeiro de 2026 e dezembro de 2025.

**Quadro 7 - Índice de Preços ao Produtor, segundo as Atividades de Indústria e Produtos Investigados, Brasil, Jan/2026, Fabricação de coque, de produtos derivados do petróleo e de biocombustíveis**

Produtos		Variação (%)			Influência (p.p.)			Peso (%)
Código	Descrição Resumida (1)	M/M <sub>-1</sub>	Acum Ano	M/M <sub>-12</sub>	M/M <sub>-1</sub>	Acum Ano	M/M <sub>-12</sub>	
1921.2010	Asfalto/cim. asfáltico/resíduos de petróleo/min. betuminosos	-	-	-				
1921.2050	Gasolina, exceto para aviação				-	-	-	2°
1921.2065	Naftas	-	-	-				
1921.2150	Querosenes de aviação	-	-	-				
1931.5030	Álcool etílico (anidro ou hidratado)				+	+	+	3°
1921.2100	Óleo diesel				+	+	-	1°
1921.2095	Óleos combustíveis, exceto diesel	-	-	-	-	-	-	4°

Fonte: IBGE, Diretoria de Pesquisas, Coord. de Estatísticas Conjunturais em Empresas

(1) A descrição completa dos produtos investigados pode ser acessada em <[https://ftp.ibge.gov.br/Precos\\_Indices\\_de\\_Precos\\_ao\\_Produtor/Produtos\\_Selecionados\\_IPP/lista\\_produtos\\_ie\\_it\\_201812.pdf](https://ftp.ibge.gov.br/Precos_Indices_de_Precos_ao_Produtor/Produtos_Selecionados_IPP/lista_produtos_ie_it_201812.pdf)>.

**Perfumaria, sabões e produtos de limpeza:** os preços médios da atividade variaram 1,67% no indicador M/M<sub>-1</sub> e no acumulado no ano, pois, em janeiro, os resultados dos dois indicadores são iguais. Foi justamente nestes dois indicadores que a atividade se destacou como a quarta maior variação entre todos os setores pesquisados, sendo que todos os quatro setores destacados registraram aumento.

Mesmo com aumento na variação mensal em janeiro, o acumulado nos últimos 12 meses permaneceu no campo negativo pelo oitavo mês consecutivo, registrando -2,16% no indicador M/M<sub>-12</sub> de janeiro.

Do total de 1,67% no indicador M/M<sub>-1</sub> os quatro produtos que mais influenciaram no comportamento deste indicador foram responsáveis por 1,62 p.p., cabendo aos oito demais produtos que compõem a atividade a responsabilidade pelos 0,05 p.p. que completam a variação mensal. Abrindo a informação para os principais produtos é possível identificar que o sinal positivo acompanha as variações de quase todos os produtos destacados, como mostra o quadro a seguir, no qual também é possível identificar os destaques para os produtos “detergentes ou sabões líquidos, doméstico ou industrial” e “sabão/detergente em pó, flocos ou formas semelhantes” tanto em termo de variação quanto em influência no indicador mensal.

**Quadro 8 - Índice de Preços ao Produtor, segundo as Atividades de Indústria e Produtos Investigados, Brasil, Jan/2026, Fabricação de sabões, detergentes, produtos de limpeza e artigos de perfumaria**

Produtos		Variação (%)			Influência (p.p.)			Peso (%)
Código	Descrição Resumida (1)	M/M <sub>-1</sub>	Acum Ano	M/M <sub>-12</sub>	M/M <sub>-1</sub>	Acum Ano	M/M <sub>-1</sub> <sub>2</sub>	
2063.2070	Desodorantes corporais e antiperspirantes, líquidos						-	
2063.7020	Preparação capilar, exc. para ondulações/alisamento/xampus	+	+	+	+	+	+	
2062.7050	Preparações, inclusive multiuso, para dar brilho			+				
2063.2230	Sabonetes para higiene pessoal, exceto medicinais							4°
2061.2100	Sabão/detergente em pó, flocos ou formas semelhantes	+	+		+	+		1°
2061.2050	Detergentes ou sabões líquidos, doméstico ou industrial	+	+		+	+		2°
2061.2095	Sabões/detergentes (dom. ou indust.) em barras/pedaços, etc.			-			-	
2063.2260	Xampus para os cabelos				+	+	+	3°
2063.2010	Água-de-colônia	+	+	+				

Fonte: IBGE, Diretoria de Pesquisas, Coord. de Estatísticas Conjunturais em Empresas

(1) A descrição completa dos produtos investigados pode ser acessada em [https://ftp.ibge.gov.br/Preços\\_Indices\\_de\\_Precos\\_ao\\_Produtor/Produtos\\_Selecionados\\_IPP/lista\\_produtos\\_ie\\_it\\_201812.pdf](https://ftp.ibge.gov.br/Preços_Indices_de_Precos_ao_Produtor/Produtos_Selecionados_IPP/lista_produtos_ie_it_201812.pdf).

**Outros produtos químicos:** após cinco meses de variações negativas, os preços médios dos produtos químicos voltaram a crescer na porta da fábrica, na comparação com o praticado em dezembro, janeiro registrou alta de 1,70%.

A intensidade da alta no mês foi destaque, ficando entre as quatro maiores registradas no IPP. Como o setor está entre os de maior peso no cálculo do índice geral (tabela 3), sua influência no resultado agregado também sobressaiu: 0,13 p.p. no total de 0,34% de variação média de toda a indústria – a segunda contribuição mais alta, em termos absolutos, dentre os setores investigados.

A alta de preços frente ao mês imediatamente anterior se deveu, prioritariamente, aos fertilizantes. Os impactos dos maiores custos de aquisição de insumos importados (em particular os derivados de enxofre), que em dezembro já haviam sido percebidos em boa parte dos concentrados fosfatados, se disseminaram e se intensificaram. Como resultado, o grupo econômico de químicos inorgânicos, que no mês anterior havia apresentado alta de 1,24%, registrou aumento de 2,97% nos preços médios de janeiro (tabela 15).

A importância dessa dinâmica de alta nos fertilizantes sobre o resultado setorial se traduziu ao nível dos produtos investigados pela pesquisa. Das quatro influências mais intensas, apenas uma não veio desse segmento: o “polietileno de alta densidade (PEAD)”, que registrou menores preços no mês. Essa contribuição negativa, porém, foi mais do que compensada pelas altas em “adubos ou fertilizantes à base de NPK”, “adubos ou fertilizantes minerais ou químicos, fosfatados”, e “fosfatos de monoamônio (MAP)”. Somadas, as influências desses quatro produtos responderam por 0,62 p.p. na alta setorial de 1,70% (quadro 12).

Em perspectiva de mais longo prazo, na comparação com janeiro de 2025, o setor permaneceu com variação no campo negativo, vendendo a preços 6,36% mais baixos que os do mesmo mês do ano anterior. Sua influência de -0,51 p.p. no agregado de -4,33% do IPP foi a quarta mais intensa observada nesse tipo de comparação (M/M<sub>-12</sub>) em toda a indústria.

O destaque em termos de influência na deflação apurada em 12 meses foram os petroquímicos (quadro 9), com o grupo de resina e elastômeros tendo apresentado recuo de 18,84% nos preços no período analisado.

**Quadro 9 - Índice de Preços ao Produtor, segundo as Atividades de Indústria e Produtos Investigados, Brasil, Jan/2026, Fabricação de outros produtos químicos**

Produtos		Variação (%)			Influência (p.p.)			Peso (%)
Código	Descrição Resumida (1)	M/M <sub>-1</sub>	Acum Ano	M/M <sub>-12</sub>	M/M <sub>-1</sub>	Acum Ano	M/M <sub>-12</sub>	
2013.2030	Adubos ou fertilizantes à base de NPK				+	+		1°
2013.2040	Adubo/fertilizante mineral/químico, com nitrogênio e fósforo	+	+					
2013.2060	Adubos ou fertilizantes minerais ou químicos, fosfatados				+	+		2°
2021.2010	Benzeno	+	+					
2021.2020	Buta - 1,3 - dieno (1,3-butadieno) não-saturado			-				
2022.2280	Estireno			-				
2012.2070	Fosfatos de monoamônio (MAP)	+	+		+	+		
2051.2110	Fungicidas para uso na agricultura							4°
2051.2130	Herbicidas para uso na agricultura							3°
2093.2195	Lisina e seus ésteres; ácido glutâmico; sais destes produtos			-			-	
2031.2100	Poliestireno (cristal ou de alto impacto)	-	-					
2031.2130	Poliétileno de alta densidade (PEAD)				-	-	-	
2031.2150	Poliétileno linear, com densidade inferior a 0,94						-	
2031.2230	Polipropileno (PP)						-	
2031.2290	Tereftalato de polietileno (PET)			-				

Fonte: IBGE, Diretoria de Pesquisas, Coord. de Estatísticas Conjunturais em Empresas

(1) A descrição completa dos produtos investigados pode ser acessada em <[https://ftp.ibge.gov.br/Precos\\_Indices\\_de\\_Precos\\_ao\\_Produtor/Produtos\\_Selecionados\\_IPP/lista\\_produtos\\_ie\\_it\\_201812.pdf](https://ftp.ibge.gov.br/Precos_Indices_de_Precos_ao_Produtor/Produtos_Selecionados_IPP/lista_produtos_ie_it_201812.pdf)>.

**Metalurgia:** o setor acelerou o avanço já observado no mês passado (2,24%) e, em janeiro, apresentou uma alta de 2,73% na comparação com o mês imediatamente anterior. Esse resultado fez com que o setor se destacasse, dentre as 24 atividades analisadas na pesquisa, como a principal variação e a principal influência (0,18 p.p. em 0,34%) no indicador mensal.

Mas, apesar dos aumentos observados nos últimos dois meses, os preços do setor de metalurgia ainda apresentaram, em média, uma queda de 4,91% acumulada nos últimos 12 meses,

como consequência das retrações mensais observadas, principalmente, nos três primeiros trimestres do ano passado.

O grupo de maior influência no indicador mensal, com impacto positivo, foi o de metais não ferrosos. Suas variações costumam estar ligadas às cotações das bolsas internacionais e, nesse mês, foi impactada, principalmente, por variações do ouro, que teve sua cotação impulsionada por aumentos da demanda pelo ativo, e do cobre, com um déficit de oferta e baixo estoque. As altas das cotações dessas commodities mais que compensaram a queda do dólar frente ao real observada no mês, de 2,1%, e fizeram o grupo se destacar como a principal influência positiva no resultado mensal da atividade.

Com isso, nos quadros 10 e 12, é possível perceber que, dos quatro produtos de maior influência no M/M-1, todos eles pertencem a esse grupo de metais não ferrosos, sendo três com impacto positivo: “ouro para usos não monetários”, “barras, perfis e vergalhões de cobre e de ligas de cobre”, “chapas e tiras, de alumínio, de espessura superior a 0,2mm”. Apenas o produto “óxido de alumínio (alumina calcinada)” se destacou com influência negativa. Esses quatro produtos de maior influência no indicador mensal impactaram o resultado da atividade em 2,26 p.p., cabendo, portanto, uma influência de 0,47 p.p. aos demais 20 produtos.

Já no indicador acumulado em 12 meses, o grupo que mais influenciou a variação setorial foi o de “siderurgia”, que é o de maior peso na atividade e acumulou uma queda de 10,79% no período. Esse resultado pode ser parcialmente atribuído a uma maior oferta de aço no mercado interno e a uma demanda externa desaquecida. Somam-se a esses pontos a queda do dólar acumulada no período. Mas, no indicador mensal, o grupo encerrou uma série de 10 resultados negativos consecutivos e avançou 0,72% em janeiro, acompanhando as altas observadas nos preços dos minérios de ferro nos últimos meses (apesar do recuo em janeiro), já que a commodity é o principal insumo utilizado na cadeia produtiva do grupo.

**Quadro 10 - Índice de Preços ao Produtor, segundo as Atividades de Indústria e Produtos Investigados, Brasil, Jan/2026, Metalurgia**

Código	Produtos Descrição Resumida (1)	Variação (%)			Influência (p.p.)			Peso (%)
		M/M-1	Acum Ano	M/M-12	M/M-1	Acum Ano	M/M-12	
2443.2010	Barras, perfis e vergalhões de cobre e de ligas de cobre	+	+	+	+	+	+	
2422.2020	Bobinas a quente de aços ao carbono, não revestidos							4º
2422.2035	Bobinas ou chapas de aços galvanizadas, zincadas ou cromadas							3º
2441.2045	Chapas e tiras, de alumínio, de espessura superior a 0,2mm	+	+		+	+		2º
2421.2030	Lingotes, blocos, tarugos ou placas de aços ao carbono			-			-	
2442.2075	Ouro para usos não monetários	+	+	+	+	+	+	1º
2441.2120	Óxido de alumínio (alumina calcinada)	-	-	-	-	-	-	

Fonte: IBGE, Diretoria de Pesquisas, Coord. de Estatísticas Conjunturais em Empresas

(1) A descrição completa dos produtos investigados pode ser acessada em <[https://ftp.ibge.gov.br/Preços\\_Indices\\_de\\_Precos\\_ao\\_Produtor/Produtos\\_Selecionados\\_IPP/lista\\_produtos\\_ie\\_it\\_201812.pdf](https://ftp.ibge.gov.br/Preços_Indices_de_Precos_ao_Produtor/Produtos_Selecionados_IPP/lista_produtos_ie_it_201812.pdf)>.

**Veículos automotores:** na comparação com o mês imediatamente anterior, o setor apresentou uma variação de 0,24% em janeiro, oitavo resultado consecutivo no campo positivo.

Dessa forma, nos últimos 12 meses, a atividade acumulou uma variação de 2,30%, representando uma desaceleração em relação ao observado no mês anterior, que havia sido de 2,83%.

Em uma análise por produtos na atividade, é possível observar que, entre os quatro de maior influência no M/M<sub>-1</sub>, dois deles seguiram a média do setor e impactaram positivamente o indicador (“componentes elétricos de ignição” e “sistemas de marcha e transmissão para veículos automotores”) e dois impactaram negativamente (“automóvel passageiro, a gasolina ou bicombustível” e “caminhão-trator, para reboques e semirreboques”). A influência desses quatro produtos que mais impactaram a variação do mês em relação ao mês anterior foi de 0,16 p.p., ou seja, os demais 19 produtos da atividade tiveram uma contribuição de 0,08 p.p.

A atividade de veículos automotores se destacou neste mês, dentre todos os setores analisados na pesquisa, por apresentar o terceiro maior peso atual no cálculo do indicador geral, com uma contribuição de 7,92%.

Por fim, analisando o grupo econômico divulgado da atividade, “fabricação de automóveis, camionetas e utilitários”, é possível observar que o grupo encerrou uma série de quatro resultados consecutivos no campo positivo e variou negativamente em janeiro, com um resultado de -0,14%. Apesar dessa variação negativa no mês, o acumulado nos últimos 12 meses do grupo manteve-se no campo positivo, com os preços de janeiro de 2026 estando, em média, 1,84% acima dos de janeiro de 2025. Vale destacar, portanto, que os resultados do grupo neste mês, para ambos os indicadores, ficaram abaixo da média setorial.

**Quadro 11 - Índice de Preços ao Produtor, segundo as Atividades de Indústria e Produtos Investigados, Brasil, Jan/2026, Fabricação de veículos automotores, reboques e carrocerias**

Produtos		Variação (%)			Influência (p.p.)			Peso (%)
Código	Descrição Resumida (1)	M/M <sub>-1</sub>	Acum Ano	M/M <sub>-12</sub>	M/M <sub>-1</sub>	Acum Ano	M/M <sub>-12</sub>	
2910.7010	Automóvel passageiro, a gasolina ou bicombustível				-	-	+	1°
2949.2020	Bancos de metal para veículos automotores	+	+	+				
2920.2015	Caminhão-trator, para reboques e semirreboques				-	-		2°
2920.2050	Caminhão diesel com capacidade superior a 5t							3°
2930.2050	Carrocerias para ônibus	+	+	+			+	
2945.2030	Componentes elétricos de ignição	+	+	+	+	+	+	
2945.2080	Cabos e chicotes elétricos para veículos automotores	+	+					
2942.7010	Sistemas de marcha e transmissão para veículos automotores			+	+	+	+	
2910.2130	Veículos p/mercadorias a gasolina/álcool capacidade menor 5t							4°

Fonte: IBGE, Diretoria de Pesquisas, Coord. de Estatísticas Conjunturais em Empresas

(1) A descrição completa dos produtos investigados pode ser acessada em <[https://ftp.ibge.gov.br/Preços\\_Indices\\_de\\_Precos\\_ao\\_Produtor/Produtos\\_Selecionados\\_IPP/lista\\_produtos\\_ie\\_it\\_201812.pdf](https://ftp.ibge.gov.br/Preços_Indices_de_Precos_ao_Produtor/Produtos_Selecionados_IPP/lista_produtos_ie_it_201812.pdf)>.

## Apêndice Tabular

Neste apêndice estão reunidas tabelas com os resultados do Índice de Preços ao Produtor (IPP) nos últimos 13 meses ao nível das Atividades de Indústria, das Grandes Categorias Econômicas e dos Grupos Econômicos selecionados para divulgação, na perspectiva do Número-Índice, do M/M-1, do Acumulado no Ano e do M/M-12. Há, também, o quadro de correspondência de “descrições resumidas” das Atividades de Indústria.

**Tabela 6 - Índice de Preços ao Produtor, segundo as Seções e Atividades de Indústria, Brasil, Jan/2025 - Jan/2026, Número-índice, Base: Dez/2018 = 100**

Seções e Atividades	Mês/ano												
	Jan/2025	Fev/2025	Mar/2025	Abr/2025	Mai/2025	Jun/2025	Jul/2025	Ago/2025	Set/2025	Out/2025	Nov/2025	Dez/2025	Jan/2026
Indústria Geral	173,03	172,83	171,79	171,59	169,51	167,37	166,85	166,50	166,10	165,32	164,75	164,98	165,54
B - Indústrias Extrativas	195,89	189,25	182,42	174,23	168,96	169,26	173,43	171,02	171,92	170,72	165,06	170,24	172,61
C - Indústrias de Transformação	172,04	172,11	171,33	171,48	169,54	167,28	166,56	166,30	165,85	165,09	164,74	164,75	165,23
10 - Fabricação de produtos alimentícios	196,29	194,76	192,13	195,04	192,89	186,29	183,88	182,76	181,97	179,33	178,64	177,27	176,98
11 - Fabricação de bebidas	150,66	150,99	152,25	152,65	153,42	153,67	155,58	155,55	155,65	156,06	156,64	156,88	156,11
12 - Fabricação de produtos do fumo	144,94	141,84	140,29	141,24	138,58	138,33	136,94	135,73	135,44	135,76	135,63	137,29	136,91
13 - Fabricação de produtos têxteis	159,86	159,96	160,92	161,08	160,22	159,65	159,48	161,21	160,24	159,96	158,48	157,23	157,27
14 - Confecção de artigos do vestuário e acessórios	158,64	157,10	158,16	158,04	156,44	158,18	158,26	159,46	155,91	156,46	158,23	157,02	155,41
15 - Preparação de couros e fabricação de artefatos de couro, artigos para viagem e calçados	135,64	135,65	136,15	137,39	135,38	133,31	134,48	133,59	133,92	131,85	132,23	132,14	130,03
16 - Fabricação de produtos de madeira	176,24	174,62	171,22	169,98	167,10	166,01	165,80	163,20	159,93	160,31	160,94	159,93	160,92
17 - Fabricação de celulose, papel e produtos de papel	148,05	149,01	149,11	150,08	149,67	147,53	145,89	143,87	142,65	141,58	143,49	143,51	143,85
18 - Impressão e reprodução de gravações	181,72	181,41	185,31	185,59	193,68	194,88	195,41	196,67	203,37	202,50	210,23	210,74	216,49
19 - Fabricação de coque, de produtos derivados do petróleo e de biocombustíveis	186,54	190,95	189,83	183,41	178,34	173,90	174,20	174,96	175,42	173,83	172,46	173,44	172,29
20B - Fabricação de sabões, detergentes, produtos de limpeza e artigos de perfumaria	152,64	149,99	148,82	151,27	151,46	149,41	151,56	149,05	148,52	150,89	147,97	146,90	149,34
20C - Fabricação de outros produtos químicos	159,12	162,85	163,02	162,02	156,99	157,50	157,51	156,00	153,37	150,46	148,17	146,50	149,00
21 - Fabricação de produtos farmoquímicos e farmacêuticos	141,86	144,46	143,99	148,13	146,38	149,65	147,95	147,69	148,93	149,07	147,63	147,69	148,16
22 - Fabricação de produtos de borracha e de material plástico	158,44	159,01	159,69	159,98	159,70	159,70	159,51	160,08	161,33	160,82	159,63	159,91	159,85
23 - Fabricação de produtos de minerais não-metálicos	166,38	166,97	167,78	168,05	167,55	167,74	169,08	169,75	168,55	171,04	172,86	171,88	172,29
24 - Metalurgia	190,92	187,24	183,58	182,11	175,81	173,93	171,11	170,23	170,35	173,44	172,86	176,73	181,56
25 - Fabricação de produtos de metal, exceto máquinas e equipamentos	173,95	172,19	172,11	173,51	172,73	169,50	166,86	168,20	168,23	167,95	168,45	168,95	171,56
26 - Fabricação de equipamentos de informática, produtos eletrônicos e ópticos	127,83	128,22	128,77	127,55	127,93	127,62	125,98	127,88	128,33	127,74	128,01	129,78	128,45
27 - Fabricação de máquinas, aparelhos e materiais elétricos	168,37	167,05	167,60	166,31	168,36	170,44	169,93	170,08	168,92	169,73	172,32	175,64	175,88
28 - Fabricação de máquinas e equipamentos	182,98	183,97	183,45	183,94	185,49	182,78	184,37	185,95	183,78	184,22	183,32	181,81	182,11
29 - Fabricação de veículos automotores, reboques e carrocerias	157,87	157,51	158,26	158,36	158,09	158,31	158,74	159,14	160,00	160,12	160,51	161,11	161,50
30 - Fabricação de outros equipamentos de transporte, exceto veículos automotores	177,30	172,72	172,21	172,97	171,81	168,90	168,76	167,48	166,67	167,95	167,85	170,77	170,10
31 - Fabricação de móveis	159,09	159,13	159,32	159,38	159,47	159,55	160,58	162,55	163,62	163,86	164,83	164,63	165,41

Fonte: IBGE, Diretoria de Pesquisas, Coord. de Estatísticas Conjunturais em Empresas

**Tabela 7 - Índice de Preços ao Produtor, segundo as Seções e Atividades de Indústria, Brasil, Jan/2025 - Jan/2026, Variação M/M-1, Base: mês imediatamente anterior**

Seções e Atividades	Mês/ano												
	Jan/2025	Fev/2025	Mar/2025	Abr/2025	Mai/2025	Jun/2025	Jul/2025	Ago/2025	Set/2025	Out/2025	Nov/2025	Dez/2025	Jan/2026
Indústria Geral	0,15	-0,12	-0,60	-0,12	-1,21	-1,27	-0,31	-0,21	-0,24	-0,47	-0,35	0,14	0,34
B - Indústrias Extrativas	-1,49	-3,39	-3,61	-4,49	-3,03	0,18	2,46	-1,39	0,52	-0,69	-3,32	3,14	1,39
C - Indústrias de Transformação	0,23	0,04	-0,46	0,09	-1,13	-1,33	-0,43	-0,16	-0,27	-0,46	-0,21	0,01	0,29
10 - Fabricação de produtos alimentícios	-0,87	-0,78	-1,35	1,52	-1,10	-3,42	-1,30	-0,61	-0,43	-1,45	-0,38	-0,77	-0,17
11 - Fabricação de bebidas	0,57	0,22	0,83	0,26	0,51	0,17	1,24	-0,02	0,06	0,26	0,37	0,16	-0,49
12 - Fabricação de produtos do fumo	-0,21	-2,14	-1,09	0,67	-1,88	-0,19	-1,00	-0,88	-0,22	0,23	-0,10	1,22	-0,28
13 - Fabricação de produtos têxteis	0,54	0,06	0,60	0,10	-0,54	-0,35	-0,11	1,09	-0,60	-0,18	-0,92	-0,79	0,03
14 - Confecção de artigos do vestuário e acessórios	1,06	-0,97	0,68	-0,08	-1,01	1,11	0,05	0,76	-2,23	0,36	1,13	-0,76	-1,03
15 - Preparação de couros e fabricação de artefatos de couro, artigos para viagem e calçados	0,46	0,01	0,37	0,91	-1,46	-1,53	0,87	-0,66	0,25	-1,55	0,29	-0,07	-1,60
16 - Fabricação de produtos de madeira	-0,62	-0,92	-1,95	-0,72	-1,69	-0,65	-0,13	-1,57	-2,00	0,24	0,39	-0,63	0,62
17 - Fabricação de celulose, papel e produtos de papel	2,41	0,65	0,07	0,65	-0,27	-1,43	-1,11	-1,38	-0,85	-0,75	1,35	0,01	0,24
18 - Impressão e reprodução de gravações	0,54	-0,17	2,15	0,15	4,36	0,62	0,28	0,64	3,41	-0,43	3,81	0,24	2,73
19 - Fabricação de coque, de produtos derivados do petróleo e de biocombustíveis	1,49	2,36	-0,59	-3,38	-2,77	-2,49	0,17	0,43	0,26	-0,91	-0,79	0,56	-0,66
20B - Fabricação de sabões, detergentes, produtos de limpeza e artigos de perfumaria	-1,04	-1,74	-0,78	1,65	0,13	-1,35	1,44	-1,66	-0,35	1,59	-1,94	-0,72	1,67
20C - Fabricação de outros produtos químicos	1,71	2,34	0,10	-0,61	-3,11	0,33	0,01	-0,96	-1,68	-1,90	-1,52	-1,13	1,70
21 - Fabricação de produtos farmoquímicos e farmacêuticos	-0,94	1,83	-0,32	2,87	-1,18	2,24	-1,14	-0,17	0,84	0,09	-0,96	0,04	0,31
22 - Fabricação de produtos de borracha e de material plástico	-0,20	0,36	0,43	0,18	-0,17	0,00	-0,12	0,35	0,78	-0,31	-0,74	0,17	-0,03
23 - Fabricação de produtos de minerais não-metálicos	-1,30	0,35	0,49	0,16	-0,30	0,12	0,80	0,39	-0,70	1,47	1,07	-0,57	0,24
24 - Metalurgia	-0,68	-1,93	-1,95	-0,80	-3,46	-1,07	-1,62	-0,51	0,07	1,81	-0,34	2,24	2,73
25 - Fabricação de produtos de metal, exceto máquinas e equipamentos	1,52	-1,01	-0,04	0,81	-0,45	-1,87	-1,56	0,81	0,02	-0,16	0,29	0,30	1,54
26 - Fabricação de equipamentos de informática, produtos eletrônicos e ópticos	-1,09	0,30	0,43	-0,95	0,29	-0,24	-1,29	1,51	0,35	-0,46	0,21	1,38	-1,02
27 - Fabricação de máquinas, aparelhos e materiais elétricos	1,71	-0,79	0,33	-0,77	1,23	1,24	-0,30	0,09	-0,68	0,48	1,52	1,92	0,14
28 - Fabricação de máquinas e equipamentos	1,08	0,55	-0,29	0,27	0,84	-1,46	0,87	0,86	-1,17	0,24	-0,49	-0,83	0,17
29 - Fabricação de veículos automotores, reboques e carrocerias	0,76	-0,23	0,48	0,06	-0,17	0,14	0,27	0,26	0,54	0,08	0,24	0,37	0,24
30 - Fabricação de outros equipamentos de transporte, exceto veículos automotores	0,28	-2,58	-0,30	0,44	-0,67	-1,69	-0,08	-0,76	-0,49	0,77	-0,06	1,74	-0,40
31 - Fabricação de móveis	0,88	0,03	0,12	0,04	0,06	0,05	0,65	1,23	0,66	0,14	0,59	-0,12	0,47

Fonte: IBGE, Diretoria de Pesquisas, Coord. de Estatísticas Conjunturais em Empresas

**Tabela 8 - Índice de Preços ao Produtor, segundo as Seções e Atividades de Indústria, Brasil, Jan/2025 - Jan/2026, Variação acumulada no ano, Base: Dezembro do ano anterior**

Seções e Atividades	Mês/ano												
	Jan/2025	Fev/2025	Mar/2025	Abr/2025	Mai/2025	Jun/2025	Jul/2025	Ago/2025	Set/2025	Out/2025	Nov/2025	Dez/2025	Jan/2026
Indústria Geral	0,15	0,03	-0,57	-0,68	-1,89	-3,13	-3,43	-3,63	-3,86	-4,31	-4,64	-4,51	0,34
B - Indústrias Extrativas	-1,49	-4,82	-8,26	-12,38	-15,03	-14,88	-12,78	-13,99	-13,54	-14,14	-16,99	-14,39	1,39
C - Indústrias de Transformação	0,23	0,28	-0,18	-0,09	-1,22	-2,54	-2,96	-3,11	-3,38	-3,82	-4,02	-4,01	0,29
10 - Fabricação de produtos alimentícios	-0,87	-1,65	-2,97	-1,50	-2,59	-5,92	-7,14	-7,70	-8,10	-9,44	-9,78	-10,48	-0,17
11 - Fabricação de bebidas	0,57	0,79	1,63	1,90	2,41	2,58	3,85	3,84	3,90	4,17	4,56	4,72	-0,49
12 - Fabricação de produtos do fumo	-0,21	-2,35	-3,41	-2,76	-4,59	-4,77	-5,72	-6,55	-6,75	-6,54	-6,63	-5,48	-0,28
13 - Fabricação de produtos têxteis	0,54	0,60	1,21	1,31	0,77	0,41	0,30	1,39	0,78	0,61	-0,32	-1,11	0,03
14 - Confeção de artigos do vestuário e acessórios	1,06	0,08	0,75	0,67	-0,35	0,76	0,81	1,58	-0,68	-0,33	0,79	0,03	-1,03
15 - Preparação de couros e fabricação de artefatos de couro, artigos para viagem e calçados	0,46	0,47	0,84	1,76	0,27	-1,26	-0,40	-1,06	-0,81	-2,35	-2,06	-2,13	-1,60
16 - Fabricação de produtos de madeira	-0,62	-1,53	-3,45	-4,15	-5,77	-6,38	-6,51	-7,97	-9,81	-9,60	-9,24	-9,81	0,62
17 - Fabricação de celulose, papel e produtos de papel	2,41	3,07	3,14	3,81	3,53	2,05	0,91	-0,48	-1,33	-2,07	-0,74	-0,73	0,24
18 - Impressão e reprodução de gravações	0,54	0,37	2,53	2,68	7,16	7,82	8,12	8,82	12,52	12,04	16,32	16,60	2,73
19 - Fabricação de coque, de produtos derivados do petróleo e de biocombustíveis	1,49	3,89	3,28	-0,21	-2,97	-5,39	-5,22	-4,81	-4,56	-5,43	-6,17	-5,64	-0,66
20B - Fabricação de sabões, detergentes, produtos de limpeza e artigos de perfumaria	-1,04	-2,76	-3,53	-1,94	-1,81	-3,14	-1,75	-3,38	-3,71	-2,18	-4,07	-4,77	1,67
20C - Fabricação de outros produtos químicos	1,71	4,09	4,20	3,56	0,34	0,67	0,68	-0,29	-1,97	-3,83	-5,29	-6,36	1,70
21 - Fabricação de produtos farmoquímicos e farmacêuticos	-0,94	0,87	0,55	3,44	2,21	4,50	3,31	3,13	3,99	4,09	3,09	3,13	0,31
22 - Fabricação de produtos de borracha e de material plástico	-0,20	0,16	0,59	0,77	0,59	0,59	0,47	0,83	1,62	1,30	0,55	0,72	-0,03
23 - Fabricação de produtos de minerais não-metálicos	-1,30	-0,95	-0,46	-0,31	-0,60	-0,48	0,31	0,70	0,00	1,47	2,55	1,97	0,24
24 - Metalurgia	-0,68	-2,60	-4,50	-5,26	-8,54	-9,52	-10,99	-11,44	-11,38	-9,77	-10,08	-8,06	2,73
25 - Fabricação de produtos de metal, exceto máquinas e equipamentos	1,52	0,49	0,44	1,26	0,80	-1,08	-2,62	-1,84	-1,82	-1,98	-1,70	-1,40	1,54
26 - Fabricação de equipamentos de informática, produtos eletrônicos e ópticos	-1,09	-0,79	-0,36	-1,31	-1,02	-1,25	-2,52	-1,05	-0,71	-1,16	-0,95	0,41	-1,02
27 - Fabricação de máquinas, aparelhos e materiais elétricos	1,71	0,91	1,25	0,47	1,70	2,96	2,65	2,74	2,04	2,53	4,10	6,10	0,14
28 - Fabricação de máquinas e equipamentos	1,08	1,63	1,34	1,62	2,47	0,98	1,85	2,73	1,53	1,77	1,27	0,44	0,17
29 - Fabricação de veículos automotores, reboques e carrocerias	0,76	0,54	1,02	1,08	0,91	1,05	1,32	1,58	2,12	2,20	2,45	2,83	0,24
30 - Fabricação de outros equipamentos de transporte, exceto veículos automotores	0,28	-2,31	-2,60	-2,17	-2,82	-4,47	-4,55	-5,27	-5,73	-5,01	-5,07	-3,41	-0,40
31 - Fabricação de móveis	0,88	0,91	1,02	1,06	1,12	1,17	1,82	3,08	3,75	3,90	4,52	4,39	0,47

Fonte: IBGE, Diretoria de Pesquisas, Coord. de Estatísticas Conjunturais em Empresas

**Tabela 9 - Índice de Preços ao Produtor, segundo as Seções e Atividades de Indústria, Brasil, Jan/2025 - Jan/2026, Variação M/M<sub>-12</sub>, Base: mesmo mês do ano anterior**

Seções e Atividades	Mês/ano												
	Jan/2025	Fev/2025	Mar/2025	Abr/2025	Mai/2025	Jun/2025	Jul/2025	Ago/2025	Set/2025	Out/2025	Nov/2025	Dez/2025	Jan/2026
Indústria Geral	9,71	9,42	8,39	7,54	5,86	3,22	1,35	0,47	-0,39	-1,81	-3,36	-4,51	-4,33
B - Indústrias Extrativas	-1,15	-6,18	-8,61	-9,48	-7,62	-8,92	-9,81	-6,29	0,05	-7,87	-12,66	-14,39	-11,88
C - Indústrias de Transformação	10,31	10,30	9,33	8,44	6,54	3,83	1,92	0,79	-0,41	-1,52	-2,91	-4,01	-3,96
10 - Fabricação de produtos alimentícios	13,60	14,03	12,89	14,08	11,25	5,81	3,54	1,28	-2,66	-5,93	-8,29	-10,48	-9,84
11 - Fabricação de bebidas	7,34	7,73	7,30	6,25	5,77	6,05	7,63	6,51	4,94	4,58	4,67	4,72	3,61
12 - Fabricação de produtos do fumo	17,47	15,45	13,21	11,20	8,15	4,98	2,51	-0,44	-1,22	-1,41	-4,21	-5,48	-5,55
13 - Fabricação de produtos têxteis	3,40	3,07	3,08	3,17	3,42	2,77	2,09	2,45	0,98	0,11	-0,85	-1,11	-1,62
14 - Confeção de artigos do vestuário e acessórios	7,72	5,86	3,81	3,77	0,87	2,39	1,40	0,18	-0,89	0,08	1,48	0,03	-2,04
15 - Preparação de couros e fabricação de artefatos de couro, artigos para viagem e calçados	3,23	1,35	1,08	0,59	-1,43	-2,72	-1,75	-3,13	-0,90	-1,71	-1,00	-2,13	-4,13
16 - Fabricação de produtos de madeira	15,69	12,32	10,70	7,83	5,27	2,77	0,40	-2,98	-5,71	-7,81	-7,75	-9,81	-8,69
17 - Fabricação de celulose, papel e produtos de papel	10,39	9,36	7,35	3,57	1,37	-0,93	-5,59	-6,79	-4,73	-4,80	-2,17	-0,73	-2,83
18 - Impressão e reprodução de gravações	11,95	11,19	12,82	12,37	17,88	18,88	16,92	14,38	17,14	14,29	18,50	16,60	19,14
19 - Fabricação de coque, de produtos derivados do petróleo e de biocombustíveis	8,14	9,75	8,11	3,62	0,69	-1,95	-4,28	-4,96	-3,46	-3,78	-5,38	-5,64	-7,64
20B - Fabricação de sabões, detergentes, produtos de limpeza e artigos de perfumaria	4,41	0,39	1,07	1,04	0,85	-2,54	-3,05	-4,74	-5,70	-2,18	-3,10	-4,77	-2,16
20C - Fabricação de outros produtos químicos	14,29	16,49	14,26	12,47	9,36	5,78	3,63	0,25	-1,57	-2,91	-5,10	-6,36	-6,36
21 - Fabricação de produtos farmoquímicos e farmacêuticos	3,83	4,28	3,46	4,25	1,11	3,48	3,12	4,06	3,24	5,08	3,19	3,13	4,44
22 - Fabricação de produtos de borracha e de material plástico	6,87	7,85	7,89	7,64	7,11	6,39	4,58	3,30	3,27	2,29	1,03	0,72	0,89
23 - Fabricação de produtos de minerais não-metálicos	0,76	1,30	2,15	2,27	3,53	3,21	2,16	1,41	0,02	1,84	3,29	1,97	3,56
24 - Metalurgia	26,60	21,72	18,18	15,74	10,04	5,80	-0,11	-0,84	-1,45	-2,01	-5,81	-8,06	-4,91
25 - Fabricação de produtos de metal, exceto máquinas e equipamentos	5,06	4,91	4,48	5,35	5,20	2,64	-0,09	0,69	0,89	-0,05	-0,73	-1,40	-1,38
26 - Fabricação de equipamentos de informática, produtos eletrônicos e ópticos	4,95	5,41	5,39	3,71	3,32	3,14	0,35	2,03	0,89	2,01	-0,21	0,41	0,49
27 - Fabricação de máquinas, aparelhos e materiais elétricos	9,67	9,32	10,03	7,48	6,60	6,28	5,33	6,66	4,94	4,18	4,60	6,10	4,46
28 - Fabricação de máquinas e equipamentos	3,15	4,80	4,64	4,05	4,88	2,46	3,19	4,79	3,85	3,07	1,41	0,44	-0,47
29 - Fabricação de veículos automotores, reboques e carrocerias	4,98	4,62	5,01	4,20	4,17	3,64	3,84	3,77	4,12	3,37	3,20	2,83	2,30
30 - Fabricação de outros equipamentos de transporte, exceto veículos automotores	17,25	14,23	13,14	11,74	11,36	5,59	3,33	1,29	0,40	0,78	-1,97	-3,41	-4,07
31 - Fabricação de móveis	7,35	6,61	6,86	6,78	7,13	6,23	5,48	4,68	4,81	4,81	5,72	4,39	3,97

Fonte: IBGE, Diretoria de Pesquisas, Coord. de Estatísticas Conjunturais em Empresas

**Tabela 10 - Índice de Preços ao Produtor, segundo as Grandes Categorias Econômicas, Jan/2025 - Jan/2026, Brasil, Número-índice, Base: Dez/2018 = 100**

Grandes Categorias Econômicas	Mês/ano												
	Jan/2025	Fev/2025	Mar/2025	Abr/2025	Mai/2025	Jun/2025	Jul/2025	Ago/2025	Set/2025	Out/2025	Nov/2025	Dez/2025	Jan/2026
Indústria Geral	173,03	172,83	171,79	171,59	169,51	167,37	166,85	166,50	166,10	165,32	164,75	164,98	165,54
Bens de Capital (BK)	177,21	175,81	176,14	176,08	176,04	174,99	175,86	176,78	176,06	176,48	176,52	177,34	176,09
Bens Intermediários (BI)	174,35	174,16	172,73	171,05	167,07	165,38	164,82	164,56	163,62	162,57	161,39	161,96	162,83
Bens de Consumo (BC)	170,32	170,32	169,59	171,50	171,75	168,73	168,01	167,28	167,72	167,11	167,29	166,92	167,37
Bens de Consumo Duráveis (BCD)	154,37	154,90	154,71	155,04	155,48	155,44	155,70	156,12	156,91	156,91	157,53	157,53	157,88
Bens de Consumo Semiduráveis e Não Duráveis (BCND)	173,72	173,62	172,77	175,01	175,23	171,57	170,63	169,66	170,03	169,29	169,37	168,93	169,39

Fonte: IBGE, Diretoria de Pesquisas, Coord. de Estatísticas Conjunturais em Empresas

**Tabela 11 - Índice de Preços ao Produtor, segundo as Grandes Categorias Econômicas, Brasil, Jan/2025 - Jan/2026, Variação M/M-1, Base: mês imediatamente anterior**

Grandes Categorias Econômicas	Mês/ano												
	Jan/2025	Fev/2025	Mar/2025	Abr/2025	Mai/2025	Jun/2025	Jul/2025	Ago/2025	Set/2025	Out/2025	Nov/2025	Dez/2025	Jan/2026
Indústria Geral	0,15	-0,12	-0,60	-0,12	-1,21	-1,27	-0,31	-0,21	-0,24	-0,47	-0,35	0,14	0,34
Bens de Capital (BK)	0,64	-0,79	0,19	-0,03	-0,02	-0,59	0,50	0,52	-0,41	0,23	0,02	0,47	-0,70
Bens Intermediários (BI)	-0,16	-0,11	-0,82	-0,97	-2,32	-1,01	-0,34	-0,16	-0,57	-0,64	-0,72	0,35	0,54
Bens de Consumo (BC)	0,51	0,00	-0,43	1,13	0,15	-1,76	-0,43	-0,43	0,26	-0,36	0,10	-0,22	0,26
Bens de Consumo Duráveis (BCD)	1,04	0,34	-0,12	0,21	0,28	-0,03	0,17	0,27	0,50	0,00	0,40	0,00	0,22
Bens de Consumo Semiduráveis e Não Duráveis (BCND)	0,41	-0,06	-0,49	1,30	0,12	-2,09	-0,54	-0,57	0,22	-0,43	0,05	-0,26	0,27

Fonte: IBGE, Diretoria de Pesquisas, Coord. de Estatísticas Conjunturais em Empresas

**Tabela 12 - Índice de Preços ao Produtor, segundo as Grandes Categorias Econômicas, Brasil, Jan/2025 - Jan/2026, Variação acumulada no ano, Base: Dezembro do ano anterior**

Grandes Categorias Econômicas	Mês/ano												
	Jan/2025	Fev/2025	Mar/2025	Abr/2025	Mai/2025	Jun/2025	Jul/2025	Ago/2025	Set/2025	Out/2025	Nov/2025	Dez/2025	Jan/2026
Indústria Geral	0,15	0,03	-0,57	-0,68	-1,89	-3,13	-3,43	-3,63	-3,86	-4,31	-4,64	-4,51	0,34
Bens de Capital (BK)	0,64	-0,15	0,03	0,00	-0,02	-0,62	-0,12	0,40	-0,01	0,23	0,25	0,71	-0,70
Bens Intermediários (BI)	-0,16	-0,27	-1,09	-2,05	-4,33	-5,29	-5,62	-5,77	-6,30	-6,91	-7,58	-7,26	0,54
Bens de Consumo (BC)	0,51	0,51	0,08	1,21	1,36	-0,43	-0,86	-1,28	-1,02	-1,38	-1,28	-1,49	0,26
Bens de Consumo Duráveis (BCD)	1,04	1,38	1,26	1,47	1,76	1,73	1,90	2,18	2,70	2,70	3,11	3,11	0,22
Bens de Consumo Semiduráveis e Não Duráveis (BCND)	0,41	0,35	-0,14	1,15	1,28	-0,84	-1,38	-1,94	-1,73	-2,15	-2,11	-2,36	0,27

Fonte: IBGE, Diretoria de Pesquisas, Coord. de Estatísticas Conjunturais em Empresas

**Tabela 13 - Índice de Preços ao Produtor, segundo as Grandes Categorias Econômicas, Brasil, Jan/2025 - Jan/2026, Variação M/M<sub>-12</sub>, Base: mesmo mês do ano anterior**

Grandes Categorias Econômicas	Mês/ano												
	Jan/2025	Fev/2025	Mar/2025	Abr/2025	Mai/2025	Jun/2025	Jul/2025	Ago/2025	Set/2025	Out/2025	Nov/2025	Dez/2025	Jan/2026
Indústria Geral	9,71	9,42	8,39	7,54	5,86	3,22	1,35	0,47	-0,39	-1,81	-3,36	-4,51	-4,33
Bens de Capital (BK)	7,10	7,26	7,27	6,00	5,93	4,02	3,56	4,21	3,60	2,88	1,35	0,71	-0,63
Bens Intermediários (BI)	8,97	8,77	7,32	5,70	3,66	0,79	-1,47	-1,97	-2,70	-4,14	-6,13	-7,26	-6,60
Bens de Consumo (BC)	11,38	10,85	10,22	10,63	9,10	6,68	5,14	3,35	2,21	0,68	-0,22	-1,49	-1,73
Bens de Consumo Duráveis (BCD)	4,69	4,70	4,69	4,05	4,25	4,01	4,01	3,69	3,60	2,90	3,17	3,11	2,27
Bens de Consumo Semiduráveis e Não Duráveis (BCND)	12,74	12,10	11,35	11,97	10,07	7,21	5,36	3,28	1,95	0,25	-0,87	-2,36	-2,49

Fonte: IBGE, Diretoria de Pesquisas, Coord. de Estatísticas Conjunturais em Empresas

**Tabela 14 - Índice de Preços ao Produtor, segundo os Grupos de produtos, Brasil, Jan/2025 - Jan/2026, Número-índice, Base: Dez/2018 = 100**

Grupos de Produtos	Mês/ano												
	Jan/2025	Fev/2025	Mar/2025	Abr/2025	Mai/2025	Jun/2025	Jul/2025	Ago/2025	Set/2025	Out/2025	Nov/2025	Dez/2025	Jan/2026
101 - Abate e fabricação de produtos de carne	189,42	186,21	180,18	188,50	189,39	181,18	180,51	178,69	179,17	179,64	183,58	184,10	183,47
104 - Fabricação de óleos e gorduras vegetais e animais	179,32	176,46	169,37	172,32	167,30	165,61	165,52	170,02	171,56	169,99	167,70	166,73	167,59
105 - Laticínios	187,68	190,92	197,85	197,15	194,33	193,00	195,39	191,06	187,21	179,12	171,86	165,43	168,14
106 - Moagem, fabricação de produtos amiláceos e de alimentos para animais	193,12	189,40	184,69	181,94	180,23	178,42	177,94	175,62	173,93	169,21	167,91	166,19	165,06
107 - Fabricação e refino de açúcar	225,15	219,52	219,67	217,08	206,93	192,80	184,49	185,17	179,34	171,74	166,06	164,22	161,44
108 - Torrefação e moagem de café	317,83	359,25	384,23	401,13	396,54	374,30	351,08	330,84	327,06	325,06	326,53	318,78	323,15
151 - Curtimento e outras preparações de couro	133,45	127,43	126,68	128,64	127,71	124,58	125,26	122,50	120,96	119,61	117,09	115,63	113,74
153 - Fabricação de calçados	137,16	141,40	142,77	143,51	140,75	139,43	140,93	141,35	142,99	140,41	142,83	143,70	141,42
201 - Fabricação de produtos químicos inorgânicos	174,85	180,52	181,98	182,56	179,72	183,19	184,92	181,62	177,56	172,91	171,68	173,82	178,99
203 - Fabricação de resinas e elastômeros	157,46	159,77	155,63	154,83	146,17	139,46	143,71	143,63	141,52	138,86	132,49	129,94	127,79
205 - Fabricação de defensivos agrícolas e desinfestantes domissanitários	125,62	127,25	132,15	128,27	126,94	129,28	128,33	124,59	123,45	120,67	121,48	115,74	118,71
221 - Fabricação de produtos de borracha	162,33	162,77	163,71	166,55	168,44	168,52	168,62	168,35	168,11	166,92	166,47	166,58	165,63
222 - Fabricação de produtos de material plástico	156,82	157,45	158,02	157,25	156,07	156,03	155,73	156,64	158,52	158,30	156,79	157,14	157,46
233 - Fabricação de artefatos de concreto, cimento, fibrocimento, gesso e materiais semelhantes	173,37	173,46	174,14	175,44	176,24	174,59	173,13	179,83	177,57	178,81	179,45	178,19	180,04
234 - Fabricação de produtos cerâmicos	157,00	157,77	158,88	158,52	156,47	155,70	155,95	153,50	152,86	154,20	155,60	154,82	157,53
242 - Siderurgia	166,21	167,88	163,73	163,29	160,41	157,44	153,22	150,76	148,55	148,40	148,10	147,22	148,28
262 - Fabricação de equipamentos de informática e periféricos	121,06	119,96	121,26	118,90	118,30	117,16	118,71	122,66	127,45	125,28	127,47	130,61	130,83
264 - Fabricação de aparelhos de recepção, reprodução, gravação e amplificação de áudio e vídeo	140,81	142,44	142,89	140,32	141,12	137,13	136,35	137,10	134,67	134,65	134,80	134,67	134,37
271 - Fabricação de geradores, transformadores e motores elétricos	175,22	170,18	171,79	170,47	173,49	179,25	179,00	180,25	176,46	176,65	178,08	183,33	177,09
275 - Fabricação de eletrodomésticos	156,82	156,73	154,56	156,57	157,25	158,12	156,14	156,81	157,81	157,19	158,98	158,84	157,80
281 - Fabricação de motores, bombas, compressores e equipamentos de transmissão	166,21	164,44	161,88	161,85	166,09	164,89	166,02	167,34	166,13	165,86	166,69	166,46	168,11
283 - Fabricação de tratores e de máquinas e equipamentos para a agricultura e pecuária	211,34	212,59	214,19	214,61	216,48	212,16	212,09	216,01	213,92	214,27	211,87	205,95	207,34
291 - Fabricação de automóveis, camionetas e utilitários	149,64	150,12	150,11	150,11	150,47	150,82	151,39	151,39	152,06	152,18	152,53	152,60	152,39

Fonte: IBGE, Diretoria de Pesquisas, Coord. de Estatísticas Conjunturais em Empresas

**Tabela 15 - Índice de Preços ao Produtor, segundo os Grupos de produtos, Brasil, Jan/2025 - Jan/2026, Variação M/M-1, Base: mês imediatamente anterior**

Grupos de Produtos	Mês/ano												
	Jan/2025	Fev/2025	Mar/2025	Abr/2025	Mai/2025	Jun/2025	Jul/2025	Ago/2025	Set/2025	Out/2025	Nov/2025	Dez/2025	Jan/2026
101 - Abate e fabricação de produtos de carne	-1,08	-1,69	-3,24	4,62	0,47	-4,33	-0,37	-1,01	0,27	0,27	2,19	0,28	-0,34
104 - Fabricação de óleos e gorduras vegetais e animais	-1,32	-1,59	-4,02	1,74	-2,91	-1,01	-0,06	2,72	0,91	-0,92	-1,35	-0,58	0,52
105 - Laticínios	0,98	1,72	3,63	-0,35	-1,43	-0,68	1,24	-2,21	-2,02	-4,32	-4,06	-3,74	1,64
106 - Moagem, fabricação de produtos amiláceos e de alimentos para animais	-1,01	-1,92	-2,49	-1,49	-0,94	-1,00	-0,27	-1,31	-0,96	-2,72	-0,77	-1,03	-0,68
107 - Fabricação e refino de açúcar	-4,33	-2,50	0,07	-1,18	-4,68	-6,83	-4,31	0,37	-3,15	-4,24	-3,31	-1,11	-1,69
108 - Torrefação e moagem de café	12,14	13,03	6,95	4,40	-1,14	-5,61	-6,20	-5,76	-1,15	-0,61	0,45	-2,37	1,37
151 - Curtimento e outras preparações de couro	2,43	-4,51	-0,59	1,55	-0,73	-2,45	0,55	-2,21	-1,26	-1,11	-2,11	-1,25	-1,63
153 - Fabricação de calçados	-0,84	3,09	0,97	0,52	-1,92	-0,94	1,08	0,30	1,16	-1,81	1,72	0,61	-1,59
201 - Fabricação de produtos químicos inorgânicos	1,46	3,24	0,81	0,32	-1,56	1,93	0,94	-1,78	-2,23	-2,62	-0,71	1,24	2,97
203 - Fabricação de resinas e elastômeros	3,44	1,47	-2,59	-0,51	-5,59	-4,59	3,05	-0,06	-1,47	-1,88	-4,58	-1,93	-1,65
205 - Fabricação de defensivos agrícolas e desinfestantes domissanitários	-1,05	1,30	3,85	-2,94	-1,04	1,84	-0,73	-2,91	-0,92	-2,25	0,67	-4,72	2,56
221 - Fabricação de produtos de borracha	-1,50	0,27	0,58	1,73	1,13	0,05	0,06	-0,16	-0,15	-0,71	-0,27	0,06	-0,57
222 - Fabricação de produtos de material plástico	0,37	0,40	0,36	-0,49	-0,75	-0,02	-0,20	0,58	1,20	-0,14	-0,95	0,22	0,20
233 - Fabricação de artefatos de concreto, cimento, fibrocimento, gesso e materiais semelhantes	-0,26	0,05	0,39	0,74	0,46	-0,94	-0,84	3,87	-1,26	0,70	0,35	-0,70	1,04
234 - Fabricação de produtos cerâmicos	0,37	0,49	0,71	-0,23	-1,30	-0,49	0,16	-1,57	-0,42	0,88	0,91	-0,50	1,75
242 - Siderurgia	0,40	1,00	-2,47	-0,27	-1,76	-1,85	-2,69	-1,60	-1,46	-0,10	-0,20	-0,59	0,72
262 - Fabricação de equipamentos de informática e periféricos	1,60	-0,91	1,09	-1,95	-0,50	-0,97	1,32	3,33	3,91	-1,70	1,74	2,46	0,17
264 - Fabricação de aparelhos de recepção, reprodução, gravação e amplificação de áudio e vídeo	-0,13	1,16	0,31	-1,79	0,57	-2,83	-0,57	0,55	-1,77	-0,01	0,12	-0,09	-0,23
271 - Fabricação de geradores, transformadores e motores elétricos	1,58	-2,88	0,94	-0,77	1,77	3,32	-0,14	0,70	-2,11	0,11	0,81	2,95	-3,40
275 - Fabricação de eletrodomésticos	3,80	-0,06	-1,38	1,30	0,44	0,55	-1,25	0,43	0,64	-0,40	1,14	-0,09	-0,65
281 - Fabricação de motores, bombas, compressores e equipamentos de transmissão	2,29	-1,06	-1,56	-0,02	2,61	-0,72	0,68	0,80	-0,73	-0,16	0,50	-0,14	0,99
283 - Fabricação de tratores e de máquinas e equipamentos para a agricultura e pecuária	0,78	0,59	0,75	0,20	0,87	-2,00	-0,03	1,85	-0,97	0,17	-1,12	-2,79	0,67
291 - Fabricação de automóveis, camionetas e utilitários	0,69	0,32	0,00	0,00	0,24	0,23	0,38	0,00	0,44	0,08	0,23	0,05	-0,14

Fonte: IBGE, Diretoria de Pesquisas, Coord. de Estatísticas Conjunturais em Empresas

**Tabela 16 - Índice de Preços ao Produtor, segundo os Grupos de produtos, Brasil, Jan/2025 - Jan/2026, Variação acumulada no ano, Base: Dezembro do ano anterior**

Grupos de Produtos	Mês/ano												
	Jan/2025	Fev/2025	Mar/2025	Abr/2025	Mai/2025	Jun/2025	Jul/2025	Ago/2025	Set/2025	Out/2025	Nov/2025	Dez/2025	Jan/2026
101 - Abate e fabricação de produtos de carne	-1,08	-2,76	-5,91	-1,57	-1,10	-5,38	-5,74	-6,69	-6,44	-6,19	-4,13	-3,86	-0,34
104 - Fabricação de óleos e gorduras vegetais e animais	-1,32	-2,89	-6,79	-5,17	-7,93	-8,86	-8,92	-6,44	-5,59	-6,46	-7,71	-8,25	0,52
105 - Laticínios	0,98	2,71	6,44	6,07	4,55	3,83	5,12	2,79	0,72	-3,63	-7,54	-11,00	1,64
106 - Moagem, fabricação de produtos amiláceos e de alimentos para animais	-1,01	-2,91	-5,33	-6,74	-7,62	-8,54	-8,79	-9,98	-10,84	-13,27	-13,93	-14,81	-0,68
107 - Fabricação e refino de açúcar	-4,33	-6,72	-6,66	-7,76	-12,07	-18,08	-21,61	-21,32	-23,79	-27,03	-29,44	-30,22	-1,69
108 - Torrefação e moagem de café	12,14	26,76	35,57	41,53	39,91	32,07	23,88	16,73	15,40	14,70	15,21	12,48	1,37
151 - Curtimento e outras preparações de couro	2,43	-2,19	-2,77	-1,26	-1,98	-4,38	-3,86	-5,98	-7,16	-8,19	-10,13	-11,25	-1,63
153 - Fabricação de calçados	-0,84	2,22	3,22	3,75	1,75	0,79	1,88	2,19	3,37	1,51	3,25	3,88	-1,59
201 - Fabricação de produtos químicos inorgânicos	1,46	4,75	5,60	5,94	4,28	6,30	7,30	5,38	3,03	0,33	-0,38	0,86	2,97
203 - Fabricação de resinas e elastômeros	3,44	4,96	2,23	1,71	-3,98	-8,39	-5,59	-5,65	-7,03	-8,78	-12,96	-14,64	-1,65
205 - Fabricação de defensivos agrícolas e desinfestantes domissanitários	-1,05	0,24	4,10	1,04	-0,01	1,83	1,09	-1,86	-2,76	-4,95	-4,31	-8,83	2,56
221 - Fabricação de produtos de borracha	-1,50	-1,24	-0,67	1,05	2,20	2,25	2,31	2,15	2,00	1,28	1,01	1,07	-0,57
222 - Fabricação de produtos de material plástico	0,37	0,77	1,13	0,64	-0,11	-0,14	-0,33	0,25	1,45	1,31	0,35	0,57	0,20
233 - Fabricação de artefatos de concreto, cimento, fibrocimento, gesso e materiais semelhantes	-0,26	-0,21	0,18	0,93	1,39	0,44	-0,40	3,45	2,16	2,87	3,23	2,51	1,04
234 - Fabricação de produtos cerâmicos	0,37	0,86	1,58	1,35	0,03	-0,45	-0,30	-1,86	-2,27	-1,41	-0,52	-1,02	1,75
242 - Siderurgia	0,40	1,41	-1,10	-1,36	-3,10	-4,89	-7,45	-8,93	-10,26	-10,36	-10,54	-11,07	0,72
262 - Fabricação de equipamentos de informática e periféricos	1,60	0,68	1,77	-0,21	-0,71	-1,67	-0,37	2,94	6,97	5,14	6,98	9,61	0,17
264 - Fabricação de aparelhos de recepção, reprodução, gravação e amplificação de áudio e vídeo	-0,13	1,03	1,35	-0,47	0,10	-2,73	-3,29	-2,76	-4,48	-4,50	-4,39	-4,48	-0,23
271 - Fabricação de geradores, transformadores e motores elétricos	1,58	-1,34	-0,41	-1,17	0,58	3,92	3,77	4,50	2,30	2,41	3,24	6,28	-3,40
275 - Fabricação de eletrodomésticos	3,80	3,74	2,31	3,64	4,09	4,67	3,36	3,80	4,46	4,05	5,24	5,14	-0,65
281 - Fabricação de motores, bombas, compressores e equipamentos de transmissão	2,29	1,20	-0,38	-0,39	2,21	1,48	2,17	2,99	2,24	2,07	2,59	2,44	0,99
283 - Fabricação de tratores e de máquinas e equipamentos para a agricultura e pecuária	0,78	1,38	2,14	2,34	3,23	1,17	1,14	3,01	2,01	2,18	1,03	-1,79	0,67
291 - Fabricação de automóveis, camionetas e utilitários	0,69	1,01	1,01	1,01	1,25	1,49	1,87	1,87	2,32	2,40	2,63	2,68	-0,14

Fonte: IBGE, Diretoria de Pesquisas, Coord. de Estatísticas Conjunturais em Empresas

**Tabela 17 - Índice de Preços ao Produtor, segundo os Grupos de produtos, Brasil, Jan/2025 - Jan/2026, Variação M/M<sub>-12</sub>, Base: mesmo mês do ano anterior**

Grupos de Produtos	Mês/ano												
	Jan/2025	Fev/2025	Mar/2025	Abr/2025	Mai/2025	Jun/2025	Jul/2025	Ago/2025	Set/2025	Out/2025	Nov/2025	Dez/2025	Jan/2026
101 - Abate e fabricação de produtos de carne	23,07	21,30	17,85	23,05	22,07	15,71	15,15	10,86	6,63	0,69	-1,41	-3,86	-3,14
104 - Fabricação de óleos e gorduras vegetais e animais	6,27	10,98	8,92	10,75	3,05	-1,23	-1,30	0,04	-2,26	-4,09	-5,25	-8,25	-6,54
105 - Laticínios	12,82	10,69	13,09	10,87	1,33	0,30	4,91	1,46	-4,38	-8,66	-8,58	-11,00	-10,41
106 - Moagem, fabricação de produtos amiláceos e de alimentos para animais	-1,34	-1,18	-1,60	-1,42	-4,86	-7,04	-7,84	-10,25	-11,44	-13,61	-13,96	-14,81	-14,53
107 - Fabricação e refino de açúcar	2,93	1,89	1,74	-0,93	0,29	-7,87	-12,97	-12,81	-20,26	-22,52	-29,35	-30,22	-28,30
108 - Torrefação e moagem de café	79,21	99,62	104,16	108,68	94,84	70,45	51,66	34,37	29,30	26,11	20,91	12,48	1,67
151 - Curtimento e outras preparações de couro	5,24	0,41	-0,24	-1,37	-4,54	-6,85	-6,37	-9,82	-7,15	-5,79	-7,62	-11,25	-14,77
153 - Fabricação de calçados	1,91	1,96	1,91	1,87	0,64	0,05	1,36	1,43	3,22	0,90	3,25	3,88	3,10
201 - Fabricação de produtos químicos inorgânicos	23,12	28,37	28,38	27,57	23,12	16,63	14,48	11,21	9,55	4,92	1,26	0,86	2,36
203 - Fabricação de resinas e elastômeros	20,54	18,24	8,98	5,86	3,91	-4,12	-4,59	-9,53	-9,42	-10,11	-14,29	-14,64	-18,84
205 - Fabricação de defensivos agrícolas e desinfestantes domissanitários	-5,73	-2,93	1,76	1,71	0,59	1,46	0,90	-3,59	-5,81	-5,48	-6,12	-8,83	-5,50
221 - Fabricação de produtos de borracha	2,95	3,64	4,65	6,84	7,87	7,36	6,72	6,30	5,01	3,64	3,37	1,07	2,03
222 - Fabricação de produtos de material plástico	8,65	9,76	9,35	8,00	6,77	5,96	3,64	2,01	2,51	1,70	0,03	0,57	0,40
233 - Fabricação de artefatos de concreto, cimento, fibrocimento, gesso e materiais semelhantes	2,04	1,75	1,98	2,00	4,86	3,48	2,65	4,47	3,32	3,65	3,28	2,51	3,85
234 - Fabricação de produtos cerâmicos	4,21	2,73	3,52	3,97	3,83	1,75	1,60	0,08	0,44	-0,07	1,35	-1,02	0,34
242 - Siderurgia	6,11	5,41	3,49	3,46	2,24	0,20	-5,06	-6,48	-7,67	-8,35	-9,43	-11,07	-10,79
262 - Fabricação de equipamentos de informática e periféricos	8,80	8,37	7,01	3,87	0,26	0,55	1,73	3,58	6,84	2,89	5,08	9,61	8,07
264 - Fabricação de aparelhos de recepção, reprodução, gravação e amplificação de áudio e vídeo	8,36	9,69	9,55	5,22	5,40	1,00	0,55	0,37	-1,66	-2,89	-3,49	-4,48	-4,57
271 - Fabricação de geradores, transformadores e motores elétricos	9,14	9,33	11,08	7,53	9,79	12,04	9,75	12,05	7,45	6,36	3,39	6,28	1,07
275 - Fabricação de eletrodomésticos	4,32	2,69	2,68	4,48	3,83	4,54	3,28	5,45	4,82	3,92	4,92	5,14	0,63
281 - Fabricação de motores, bombas, compressores e equipamentos de transmissão	3,62	3,86	2,34	1,59	4,35	1,89	3,05	3,81	3,19	2,58	1,99	2,44	1,14
283 - Fabricação de tratores e de máquinas e equipamentos para a agricultura e pecuária	-1,66	1,07	2,84	3,15	4,16	1,53	0,71	5,61	5,89	4,24	1,11	-1,79	-1,89
291 - Fabricação de automóveis, camionetas e utilitários	3,19	3,62	3,62	2,48	2,72	2,96	3,35	2,91	3,16	2,53	2,76	2,68	1,84

Fonte: IBGE, Diretoria de Pesquisas, Coord. de Estatísticas Conjunturais em Empresas

**Quadro 12 - Índice de Preços ao Produtor, segundo as Atividades de Indústria e Produtos Investigados, Brasil, Jan/2026, Base: mês imediatamente anterior**

continua

Atividades	Produtos		Influência (p.p.)	
	Código	Descrição Resumida (1)	Sinal	Total
B - Indústrias extrativas	0600.2030	Óleos brutos de petróleo	+	1,39
	0729.2040	Minérios de cobre e seus concentrados, bruto ou beneficiado	+	
	0710.2015	Min. ferro e seus concentrados, exc. pelletizado/sinterizado	-	
	0600.2010	Gás natural, liquefeito ou no estado gasoso	-	
	0710.2030	Minérios de ferro pelletizados ou sinterizados	+	
	Demais produtos: não há			
10 - Alimentos	1071.2040	Açúcar VHP (very high polarization)	-	-0,09
	1043.2060	Margarina	+	
	1051.2010	Leite esterilizado / UHT / Longa Vida	+	
	1012.2010	Carnes de suínos congeladas	-	
	Demais 39 produtos			-0,08
11 - Bebidas	1122.2080	Xaropes para bebidas com fins industriais	-	-0,49
	1113.2020	Cervejas e chope	-	
	1111.2010	Aguardente de cana-de-açúcar	+	
	1122.2090	Refrigerantes	-	
	Demais produtos: não há			
12 - Fumo	1210.2010	Folhas de fumo total ou parcialmente destaladas	-	-0,28
	1220.2020	Cigarros	+	
	Demais produtos: não há			
13 - Têxtil	1330.2020	Tecidos de malha de algodão, exceto atalhados	+	0,21
	1321.2070	Tecidos de algodão crus ou alvejados, inclusive combinados	-	
	1323.7130	Tecidos de filamentos sintéticos ou artificiais	+	
	1330.2040	Tecidos malha de fibras sint. ou artificiais, exc. atalhado	-	
	Demais 18 produtos			-0,18
14 - Vestuário	1412.2170	Camisetas ("T-Shirts") e camisetas interiores	-	-1,61
	1412.2090	Calças compridas femininas, exceto de malha	-	
	1412.2390	Vestidos de malha	+	
	1411.2050	Cuecas e semelhantes, de malha	+	
	Demais 15 produtos			0,58
15 - Calçados e produtos de couro	1531.2010	Calçados de couro, femininos, exc. esportivo/segurança/tênis	-	-1,43
	1532.5055	Tênis de qualquer material	-	
	1510.5030	Couro/pele bov. curtido cromo (wet blue/box call) ou secos	-	
	1531.2030	Calçados de couro, masculinos exc. esportivo/segurança/tênis	+	
	Demais 3 produtos			-0,17
16 - Madeira	1621.2040	Painéis de fibras de madeira	+	0,48
	1610.2050	Madeira perfilada ou perfis de molduras de madeira	+	
	1621.2020	Madeira compensada, folheada e formas semelhantes	-	
	1622.2090	Portas e janelas de madeira	-	
	Demais 3 produtos			0,14
17 - Papel e celulose	1732.5010	Caixas e cartonagens dobráveis de papel-cartão ou cartolina	+	0,44
	1721.2080	Papel kraft para embalagem não revestido	-	
	1742.2060	Papel higiênico	+	
	1721.2150	Papel escrita, impressão, outros fins gráficos não revestido	+	
	Demais 7 produtos			-0,20

**Quadro 12 - Índice de Preços ao Produtor, segundo as Atividades de Indústria e Produtos Investigados, Brasil, Jan/2026, Base: mês imediatamente anterior**

continuação

Atividades	Produtos		Influência (p.p.)	
	Código	Descrição Resumida (1)	Sinal	Total
18 - Impressão	1811.7050	Livros, brochuras ou impressos sob encomenda	+	2,62
	1813.5090	Impressos p/fins publicitários ou promocionais	+	
	1813.2050	Etiquetas/rótulos impressos suporte que não seja de papel	+	
	1811.2180	Revistas periódicas, impressas sob encomenda	-	
	Demais 6 produtos			
19 - Refino de petróleo e biocombustíveis	1931.5030	Álcool etílico (anidro ou hidratado)	+	0,47
	1921.2095	Óleos combustíveis, exceto diesel	-	
	1921.2100	Óleo diesel	+	
	1921.2050	Gasolina, exceto para aviação	-	
	Demais 6 produtos			
20C - Outros produtos químicos	2013.2030	Adbos ou fertilizantes à base de NPK	+	0,62
	2031.2130	Polietileno de alta densidade (PEAD)	-	
	2013.2060	Adbos ou fertilizantes minerais ou químicos, fosfatados	+	
	2012.2070	Fosfatos de monoamônio (MAP)	+	
	Demais 35 produtos			
20B - Perfumaria, sabões e produtos de limpeza	2061.2100	Sabão/detergente em pó, flocos ou formas semelhantes	+	1,62
	2061.2050	Detergentes ou sabões líquidos, doméstico ou industrial	+	
	2063.7020	Preparação capilar, exc. para ondulações/alisamento/xampus	+	
	2063.2260	Xampus para os cabelos	+	
	Demais 8 produtos			
21 - Farmacêutica	2121.7500	Medicamentos para uso humano não especificados anteriormente	-	0,56
	2121.2185	Medicamento base hormônio, uso humano, exc. contraceptivo	+	
	2121.7110	Base de ácidos nucleicos, seus sais exceto cetoconazol	+	
	2121.7090	Heterocíclicos de nitrogênio/ inibidor da bomba de prótons	+	
	Demais 8 produtos			
22 - Borracha e plástico	2223.2020	Tubo/cano de plástico, não reforçados, para construção civil	+	0,11
	2223.2010	Conexões e acessórios de plásticos para tubos	+	
	2222.2140	Garrafas, garrafões e artigos semelhantes de plástico	-	
	2222.2130	Pré-formas de garrafas plásticas	-	
	Demais 27 produtos			
23 - Minerais não-metálicos	2320.7040	Cimentos Portland, exceto brancos	-	0,31
	2330.2010	Argamassas não refratárias	+	
	2342.2030	Ladrilho/placa/azulejo cerâmica esmaltados	+	
	2349.2110	Pias/banheiras/bidês e semelhantes, de cerâmica ou porcelana	+	
	Demais 7 produtos			
24 - Metalurgia	2442.2075	Ouro para usos não monetários	+	2,26
	2443.2010	Barras, perfis e vergalhões de cobre e de ligas de cobre	+	
	2441.2045	Chapas e tiras, de alumínio, de espessura superior a 0,2mm	+	
	2441.2120	Óxido de alumínio (alumina calcinada)	-	
	Demais 20 produtos			
25 - Produtos de metal	2591.2030	Latas de alumínio para embalagem	+	1,61
	2511.2070	Torres de ferro e aço	+	
	2599.2065	Laminados metálicos cortados em qualquer forma	+	
	2592.2220	Parafusos e outros artefatos roscados de ferro e aço	+	
	Demais 21 produtos			

**Quadro 12 - Índice de Preços ao Produtor, segundo as Atividades de Indústria e Produtos Investigados, Brasil, Jan/2026, Base: mês imediatamente anterior**

conclusão

Atividades (1)	Produtos		Influência (p.p.)	
	Código	Descrição Resumida (2)	Sinal	Total
26 - Equipos de informática, produtos eletrônicos e ópticos	2632.2060	Telefones celulares	-	-0,92
	2640.2150	Rádios para veículos automotores	-	
	2640.2180	Televisores (receptores de televisão)	+	
	2621.2010	PC desktops	+	
	Demais 7 produtos			
27 - Máquinas, aparelhos e materiais elétricos	2710.5060	Geradores de corrente contínua de outros tipos	-	0,35
	2733.2050	Condutor elétrico com capa isolante tensão menor/igual a 1kv	+	
	2733.2080	Fios de cobre isolados para bobinar	+	
	2710.2160	Transformadores de dielétrico líquido	+	
	Demais 17 produtos			
28 - Fabricação de máquinas e equipamentos	2833.6140	Máquinas para colheita	+	0,15
	2831.2030	Tratores agrícolas	-	
	2813.7020	Válvula/torneira/registro, inclusive hidráulico e pneumática	+	
	2829.2030	Aparelho filtrar/depurar líquido motor de combustão interna	-	
	Demais 42 produtos			
29 - Veículos automotores	2945.2030	Componentes elétricos de ignição	+	0,16
	2942.7010	Sistemas de marcha e transmissão para veículos automotores	+	
	2910.7010	Automóvel passageiro, a gasolina ou bicombustível	-	
	2920.2015	Caminhão-tractor, para reboques e semirreboques	-	
	Demais 19 produtos			
30 - Outros equipamentos de transporte	3041.7020	Aviões de peso superior a 2.000 kg	-	-0,40
	3091.7010	Motocicletas com mais de 50cm3	+	
	3011.5070	Fabricação de embarcações	-	
	3091.6060	Peças e acessórios para motocicletas ou ciclomotores	-	
	Demais produtos: não há			
31 - Móveis	3101.2025	Armário madeira, residencial, exc. cozinha/embutido/modulado	+	0,11
	3104.2010	Colchões de borracha, plástico ou espuma	-	
	3102.2190	Móveis diversos de metal para instalações comerciais	-	
	3101.2310	Poltronas e sofás de madeira, exceto para escritório	+	
	Demais 13 produtos			

Fonte: IBGE, Diretoria de Pesquisas, Coord. de Estatísticas Conjunturais em Empresas

(1) O quadro 13, neste apêndice tabular, lista as descrições completas das atividades de indústria

(2) A descrição completa dos produtos investigados pode ser acessada em < [https://ftp.ibge.gov.br/Precos/Indices de Precos ao Produtor/Produtos Selecionados IPP/lista produtos ie it 201812.pdf](https://ftp.ibge.gov.br/Precos/Indices%20de%20Precos%20ao%20Produtor/Produtos%20Selecionados%20IPP/lista%20produtos%20ie%20it%20201812.pdf) >.

**Quadro 13 - Descrição completa e resumida das Atividades de Indústria**

Código	Descrição Completa	Descrição Resumida
B	Indústrias Extrativas	Indústrias extrativas
10	Fabricação de produtos alimentícios	Alimentos
11	Fabricação de bebidas	Bebidas
12	Fabricação de produtos do fumo	Fumo
13	Fabricação de produtos têxteis	Têxtil
14	Confecção de artigos do vestuário e acessórios	Vestuário
15	Preparação de couros e fabricação de artefatos de couro, artigos para viagem e calçados	Calçados e produtos de couro
16	Fabricação de produtos de madeira	Madeira
17	Fabricação de celulose, papel e produtos de papel	Papel e celulose
18	Impressão e reprodução de gravações	Impressão
19	Fabricação de coque, de produtos derivados do petróleo e de biocombustíveis	Refino de petróleo e biocombustíveis
20B	Fabricação de sabões, detergentes, produtos de limpeza e artigos de perfumaria	Perfumaria, sabões e produtos de limpeza
20C	Fabricação de outros produtos químicos	Outros produtos químicos
21	Fabricação de produtos farmoquímicos e farmacêuticos	Farmacêutica
22	Fabricação de produtos de borracha e de material plástico	Borracha e plástico
23	Fabricação de produtos de minerais não-metálicos	Minerais não-metálicos
24	Metalurgia	Metalurgia
25	Fabricação de produtos de metal, exceto máquinas e equipamentos	Produtos de metal
26	Fabricação de equipamentos de informática, produtos eletrônicos e ópticos	Equipamentos de informática, produtos eletrônicos e ópticos
27	Fabricação de máquinas, aparelhos e materiais elétricos	Máquinas, aparelhos e materiais elétricos
28	Fabricação de máquinas e equipamentos	Fabricação de máquinas e equipamentos
29	Fabricação de veículos automotores, reboques e carrocerias	Veículos automotores
30	Fabricação de outros equipamentos de transporte, exceto veículos automotores	Outros equipamentos de transporte
31	Fabricação de móveis	Móveis

Fonte: IBGE, Diretoria de Pesquisas, Coord. de Estatísticas Conjunturais em Empresas