

Indicadores IBGE

Índice de Preços ao Produtor
Indústrias Extrativas e de Transformação - IPP

setembro 2025

Publicado em 07/11/2025 às 9:00 horas

Presidente da República
Luiz Inácio Lula da Silva

Ministra do Planejamento e Orçamento
Simone Nassar Tebet

INSTITUTO BRASILEIRO DE GEOGRAFIA E ESTATÍSTICA - IBGE

Presidente do IBGE
Marcio Pochmann

Diretora-Executiva
Flávia Vinhaes Santos

ÓRGÃOS ESPECÍFICOS SINGULARES

Diretoria de Pesquisas
Gustavo Junger da Silva

Diretoria de Geociências
Maria do Carmo Dias Bueno

Diretoria de Tecnologia da Informação
Marcos Vinícius Ferreira Mazoni

Centro de Documentação e Disseminação de Informações
José Daniel Castro da Silva

Escola Nacional de Ciências Estatísticas
Jorge Abrahão de Castro

UNIDADE RESPONSÁVEL

Diretoria de Pesquisas

Coordenação de Estatísticas Conjunturais em Empresas
Flávio Renato Keim Magheli

Gerência de Análise e Metodologia
Alexandre Pessôa Brandão

Gerência do Índice de Preços ao Produtor
Murilo Lemos Alvim

EQUIPE DE ANÁLISE

Alessandra Coelho de Oliveira
Alexandre Pessôa Brandão (redator)
Daniel Consul de Antoni
Felipe Figueiredo Câmara
Flavio Renato Keim Magheli
Luciano Moraes Braga
Matheus Alves Pereira dos Santos
Murilo Lemos Alvim

Indicadores IBGE

Plano de divulgação:

Trabalho e rendimento

Pesquisa mensal de emprego *

Pesquisa nacional por amostra de domicílios continua

Agropecuária

Estatística da produção agrícola **

Estatística da produção pecuária **

Indústria

Pesquisa industrial mensal: emprego e salário***

Pesquisa industrial mensal: produção física Brasil

Pesquisa industrial mensal: produção física regional

Comércio

Pesquisa mensal de comércio

Serviços

Pesquisa Mensal de Serviços

Índices, preços e custos

Índice de preços ao produtor – indústrias extrativas e de transformação

Sistema nacional de índices de preços ao consumidor: INPC - IPCA

Sistema nacional de índices de preços ao consumidor: IPCA-E

Sistema nacional de pesquisa de custos e índices da construção civil

Contas nacionais trimestrais

Contas nacionais trimestrais: indicadores de volume e valores correntes

* O último fascículo divulgado corresponde a fevereiro de 2016.

** Continuação de: Estatística da produção agropecuária, a partir de janeiro de 2006. A produção agrícola é composta do Levantamento Sistemático da Produção Agrícola. A produção pecuária é composta da Pesquisa Trimestral do Abate de Animais, da Pesquisa Trimestral do Leite, da Pesquisa Trimestral do Couro e da Produção de Ovos de Galinha.

***O último fascículo divulgado corresponde a dezembro de 2015.

Iniciado em 1982, com a divulgação de indicadores sobre trabalho e rendimento, indústria e preços, o periódico **Indicadores IBGE** passou a incorporar, no decorrer das décadas seguintes, informações sobre agropecuária, contas nacionais trimestrais e serviços, visando contemplar as variadas demandas por estatísticas conjunturais para o País. Outros temas poderão ser abarcados futuramente, de acordo com as necessidades de informação identificadas. O periódico é subdividido em fascículos por temas específicos, que incluem tabelas de resultados, comentários e notas metodológicas. As informações apresentadas estão disponíveis em diferentes níveis geográficos: nacional, regional e metropolitano, variando por fascículo.

Sumário

Notas Metodológicas	1
Comentários	5
Indústria Geral e Grandes Categorias Econômicas.....	6
Análise Setorial: Atividades em Destaque.....	17
Apêndice Tabular	33

Notas Metodológicas

Os indicadores de preços ao produtor das indústrias extrativas e de transformação são calculados a partir de uma pesquisa específica feita às empresas industriais. O painel selecionado consta de 416 produtos e cerca de 2.000 empresas, que respondem por aproximadamente 67% da Receita líquida de vendas de produtos e serviços industriais. Os pesos amostrais atribuídos a produtos, empresas e atividades estão baseados nas pesquisas anuais de indústria de 2016. Todavia, para seleção de produtos e empresas foram utilizadas as pesquisas de 2014.

Utiliza-se um índice *Jevons* para os níveis elementares do cálculo, ou seja, toma-se uma média geométrica dos relativos (razão entre os preços do mês de referência e do mês anterior) dos produtos IPP. Nos níveis agregados, a fórmula de cálculo adotada é uma adaptação de *Laspeyres com base fixa* em cadeia. Para cada empresa, produto e atividade foram considerados seus pesos relativos.

A variação do índice de preços é explorada com as seguintes séries:

- Mês contra mês anterior (M/M_{-1}): compara o número-índice do mês de referência (M) contra o do mês imediatamente anterior (M_{-1});
- Mês contra igual mês do ano anterior (M/M_{-12}): compara o número-índice do mês de referência (M) contra o do igual mês do ano anterior (M_{-12}); e
- Acumulado no Ano: compara o número-índice do mês de referência (M) contra o de dezembro do ano anterior.

Adicionalmente, são publicadas estatísticas que contribuem para medir a relevância de níveis desagregados de investigação nos resultados de níveis de agregação imediatamente superiores, como a importância das atividades industriais ou das Grandes Categorias Econômicas (agregados inferiores) no cálculo do resultado da Indústria Geral (agregado imediatamente superior). As estatísticas publicadas com esse fim são as seguintes:

- O Peso atual (P), que é o valor do peso amostral de determinada atividade industrial, Grande Categoria Econômica, empresa, ou produto, atualizado pelo deslocamento do índice de base fixa (IBF) até o mês de referência. Este valor atualizado é normalizado ao nível do agregado imediatamente superior, representando um percentual (%) de participação no cálculo. Por exemplo o peso atual de determinada atividade industrial no cálculo do índice da Indústria Geral é calculado como:

$$P_{S_t} = \frac{\bar{P}_S \times D_{S_{1:t}}}{\sum_{i=1}^N (\bar{P}_i \times D_{i_{1:t}})} \quad ; \quad D_{i_{1:t}} = \prod_1^t IBF_{i_{t-1:t}}$$

Onde:

P_{S_t} é o peso atual da atividade S no cálculo do índice da Indústria Geral;

\bar{P}_S é o peso amostral da atividade S no cálculo do índice da Indústria Geral, com valor constante e determinado em $t = 0$;

$D_{S_{1:t}}$ é o deslocamento do índice de base fixa (IBF) da atividade S desde o período $t = 1$ até t ;

\bar{P}_i é o peso amostral da atividade i no cálculo do índice da Indústria Geral, com valor constante e determinado em $t = 0$;

$D_{i_{1:t}}$ é o deslocamento do índice de base fixa (IBF) da atividade i desde o período $t = 1$ até t ;

$IBF_{i_{t-1:t}}$ é o relativo de preços ou o índice de base fixa da atividade i no período t , calculado com base nos valores observados em $t-1$ e t ;

- A Influência (INF), que apresenta para as atividades industriais, Grandes Categorias Econômicas, empresas selecionadas, ou produtos investigados, os pontos percentuais (p.p.) que somados formam a variação do nível de agregação imediatamente superior. Por exemplo, a influência de determinada atividade industrial (S) na variação da Indústria Geral é calculada como:

$$INF_{S_{t-1:t}} = \frac{\bar{P}_S \times D_{S_{1:t-1}} \times \Delta R_{S_{t-1:t}}}{\sum_{i=1}^N (\bar{P}_i \times D_{i_{1:t-1}} \times \Delta R_{i_{t-1:t}})}$$

Onde:

$INF_{S_{t-1:t}}$ é a influência que a atividade S exerce, no mês de referência (t), sobre a variação da Indústria Geral (calculada com base nos valores observados em $t-1$ e t);

$D_{S_{1:t-1}}$ é o deslocamento do índice de base fixa (IBF) da atividade S desde o período $t = 1$ até $t-1$;

$\Delta R_{S_{t-1:t}}$ é a variação de preços da atividade S no mês de referência (t), calculada com base nos valores observados em $t-1$ e t ;

N é o número total de atividades que compõem o cálculo do índice da Indústria geral;

$D_{i_{1:t-1}}$ é o deslocamento do índice de base fixa (IBF) da atividade i desde o período $t = 1$ até $t-1$;

$\Delta R_{i_{t-1:t}}$ é a variação de preços da atividade i no mês de referência (t), calculada com base nos valores observados em $t-1$ e t ;

Nos comentários são adotadas descrições resumidas tanto das atividades quanto dos produtos. Em anexo está um quadro com a indicação das descrições completas e as resumidas das atividades. No caso de produtos, as descrições resumidas podem ser consultadas em <https://ftp.ibge.gov.br/Precos_Indices_de_Precos_ao_Produtor/Produtos_Selecionados_IPP/descricao_resumida_produtos_IPP_2018.pdf>.

Os índices apresentados neste documento estão sujeitos a retificação, uma vez que os informantes podem rever ou complementar os dados primários anteriormente prestados.

O modelo de divulgação dos dados segue a Classificação Nacional de Atividades Econômicas, na sua versão 2.0, para o âmbito das indústrias extrativas (seção B) e de transformação¹ (seção C), com abertura de 24 atividades, ou seja, as indústrias extrativas são tratadas no nível da seção, não tendo, ao contrário das Indústrias de Transformação, aberturas em divisões. A partir de janeiro de 2019, estão disponibilizadas séries para alguns grupos econômicos (três dígitos da CNAE) selecionados. As últimas 13 observações dessas séries podem ser encontradas no Apêndice Tabular desta publicação.

Também são divulgados indicadores para o agregado alternativo que considera as grandes Categorias Econômicas: Bens de Capital, Bens Intermediários, Bens de Consumo Duráveis e Bens de Consumo Semiduráveis e Não Duráveis.

A metodologia da pesquisa está editada na Série Relatórios Metodológicos, volume 38, disponível em <https://ftp.ibge.gov.br/Precos_Indices_de_Precos_ao_Produtor/Nota_Tecnica/SRM_ipp.pdf>. As modificações realizadas a partir de setembro de 2015 são explicitadas nas notas técnicas e metodológicas contidas no endereço <<https://www.ibge.gov.br/estatisticas/economicas/precos-e-custos/9282-indice-de-precos-ao-produtor-industrias-extrativas-e-de-transformacao.html?=&t=downloads>>.

Outras informações sobre os procedimentos metodológicos podem ser obtidas tanto no portal do IBGE <<https://www.ibge.gov.br>> como na Coordenação de Estatísticas Conjunturais em Empresas (CECON) - Rua Pacheco Leão, 1235 - 5º andar - B - Jardim Botânico, CEP 22460-905 - Rio de Janeiro - RJ, telefone: (21) 2142-4513.

¹ Não incluindo as atividades “Fabricação de produtos diversos” e “Manutenção, reparação e instalação de máquinas e equipamentos”.

Comentários

Nesta seção são apresentados e comentados os resultados apurados da variação de preços nas indústrias extrativas e de transformação para o mês de referência – na comparação com o mês imediatamente anterior (M/M_{-1}), no acumulado no ano e na comparação com o mesmo mês do ano anterior, ou acumulado em 12 meses (M/M_{-12}). Os resultados são agregados por atividades industriais, grupos econômicos selecionados e grandes categorias econômicas. Também é apresentada uma descrição mais detalhada dos resultados das atividades em destaque no mês.

Indústria Geral e Grandes Categorias Econômicas

Em setembro de 2025, os preços das indústrias extrativas e de transformação - IPP, ou indústria geral (IG), outra forma de se referir ao conjunto dessas atividades, variaram, em média, -0,25% quando comparados aos de agosto de 2025, mantendo o sinal da variação registrada em agosto/2025 frente a julho/2025 (-0,21%) – tabela 1 e figura 1.

Tabela 1 - Índice de Preços ao Produtor, segundo as Indústrias Extrativas e de Transformação (Indústria Geral) e Seções, Brasil, últimos três meses

Indústria Geral e Seções	Variação (%)								
	M/M-1			Acumulado no Ano			M/M-12		
	Jul/2025	Ago/2025	Set/2025	Jul/2025	Ago/2025	Set/2025	Jul/2025	Ago/2025	Set/2025
Indústria Geral	-0,31	-0,21	-0,25	-3,43	-3,63	-3,87	1,35	0,47	-0,40
B - Indústrias Extrativas	2,46	-1,39	0,53	-12,78	-13,99	-13,53	-9,81	-6,29	0,07
C - Indústrias de Transformação	-0,43	-0,16	-0,28	-2,96	-3,11	-3,39	1,92	0,79	-0,42

Fonte: IBGE, Diretoria de Pesquisas, Coord. de Estatísticas Conjunturais em Empresas

Na figura 1, abaixo, é possível observar o comportamento da variação dos preços industriais ao longo dos meses, na comparação com o mês imediatamente anterior:

Figura 1 - Variação (%) no Índice de Preços ao Produtor, segundo as Indústrias Extrativas e de Transformação, Brasil, Set/2024 - Set/2025, Base: mês imediatamente anterior

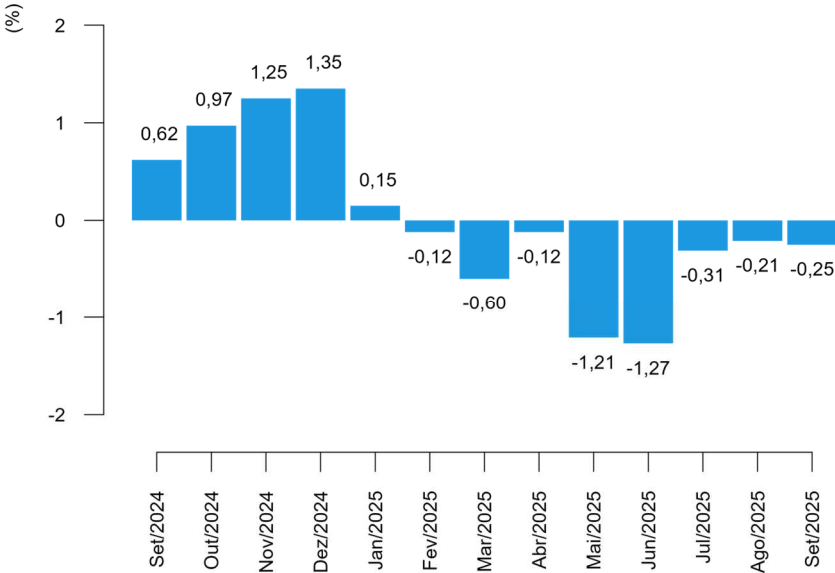

Fonte: IBGE, Diretoria de Pesquisas, Coord. de Estatísticas Conjunturais em Empresas

Neste mês de referência, 12 das 24 atividades industriais investigadas na pesquisa apresentaram variações negativas de preço ante o mês imediatamente anterior, seguindo o sinal da variação no índice da indústria geral. Mesmo número observado em agosto em relação ao mês anterior, quando a variação deste mesmo indicador (M/M₋₁) havia sido negativa para a indústria geral (tabela 2).

As quatro atividades com maiores variações, em termos absolutos, neste indicador (M/M₋₁) foram: impressão (3,59%); madeira (-3,08%); vestuário (-2,29%); e outros produtos químicos (-1,75%).

Tabela 2 - Índice de Preços ao Produtor, variação segundo as Seções e Atividades de Indústria, Brasil, últimos dois meses

Seções e Atividades	Variação (%)					
	M/M ₋₁		Acumulado no Ano		M/M ₋₁₂	
	Ago/2025	Set/2025	Ago/2025	Set/2025	Ago/2025	Set/2025
Indústria Geral	-0,21	-0,25	-3,63	-3,87	0,47	-0,40
B - Indústrias Extrativas	-1,39	0,53	-13,99	-13,53	-6,29	0,07
C - Indústrias de Transformação	-0,16	-0,28	-3,11	-3,39	0,79	-0,42
10 - Fabricação de produtos alimentícios	-0,61	-0,40	-7,70	-8,07	1,28	-2,63
11 - Fabricação de bebidas	-0,02	0,06	3,84	3,90	6,51	4,94
12 - Fabricação de produtos do fumo	-0,88	-0,22	-6,55	-6,75	-0,44	-1,22
13 - Fabricação de produtos têxteis	1,09	-0,61	1,39	0,78	2,45	0,98
14 - Confeção de artigos do vestuário e acessórios	0,76	-2,29	1,58	-0,74	0,18	-0,95
15 - Preparação de couros e fabricação de artefatos de couro, artigos para viagem e calçados	-0,66	0,24	-1,06	-0,82	-3,13	-0,91
16 - Fabricação de produtos de madeira	-1,57	-3,08	-7,97	-10,80	-2,98	-6,74
17 - Fabricação de celulose, papel e produtos de papel	-1,38	-0,85	-0,48	-1,33	-6,79	-4,72
18 - Impressão e reprodução de gravações	0,64	3,59	8,82	12,72	14,38	17,34
19 - Fabricação de coque, de produtos derivados do petróleo e de biocombustíveis	0,43	0,21	-4,81	-4,61	-4,96	-3,51
20B - Fabricação de sabões, detergentes, produtos de limpeza e artigos de perfumaria	-1,66	-0,50	-3,38	-3,86	-4,74	-5,84
20C - Fabricação de outros produtos químicos	-0,96	-1,75	-0,29	-2,04	0,25	-1,64
21 - Fabricação de produtos farmoquímicos e farmacêuticos	-0,17	1,49	3,13	4,66	4,06	3,90
22 - Fabricação de produtos de borracha e de material plástico	0,35	0,79	0,83	1,63	3,30	3,27
23 - Fabricação de produtos de minerais não-metálicos	0,39	-0,70	0,70	-0,00	1,41	0,02
24 - Metalurgia	-0,51	0,14	-11,44	-11,32	-0,84	-1,38
25 - Fabricação de produtos de metal, exceto máquinas e equipamentos	0,81	-0,00	-1,84	-1,84	0,69	0,87
26 - Fabricação de equipamentos de informática, produtos eletrônicos e ópticos	1,51	0,35	-1,05	-0,71	2,03	0,89
27 - Fabricação de máquinas, aparelhos e materiais elétricos	0,09	-1,07	2,74	1,65	6,66	4,54
28 - Fabricação de máquinas e equipamentos	0,86	-1,17	2,73	1,52	4,79	3,84
29 - Fabricação de veículos automotores, reboques e carrocerias	0,26	0,50	1,58	2,08	3,77	4,08
30 - Fabricação de outros equipamentos de transporte, exceto veículos automotores	-0,76	-0,66	-5,27	-5,89	1,29	0,22
31 - Fabricação de móveis	1,23	0,56	3,08	3,66	4,68	4,71

Fonte: IBGE, Diretoria de Pesquisas, Coord. de Estatísticas Conjunturais em Empresas

Outros produtos químicos foi o setor industrial de maior destaque na composição do resultado agregado, na comparação entre os preços de setembro e os de agosto (M/M₋₁). A atividade foi responsável por -0,14 ponto percentual (p.p.) de influência na variação de -0,25% da indústria geral. Ainda neste quesito, outras atividades que também sobressaíram foram alimentos, com -0,10 p.p. de influência, fabricação de máquinas e equipamentos (-0,05 p.p.) e farmacêutica (0,04 p.p.) – conforme pode ser visto na tabela 3.

Com as variações de preço de setembro, o indicador acumulado no ano, que compara os preços do mês de referência aos de dezembro do ano anterior, atingiu variação de -3,87%. A título de comparação, no último ano (2024) a taxa acumulada até o mês de setembro havia sido de 5,47%, como mostra a figura 2. O valor da taxa acumulada no ano até este mês de referência é o segundo menor já registrado para um mês de setembro desde o início da série histórica, em 2014.

Figura 2 - Variação (%) no Índice de Preços ao Produtor, segundo as Indústrias Extrativas e de Transformação, Brasil, Set/2024 - Set/2025, Base: Dezembro do ano anterior

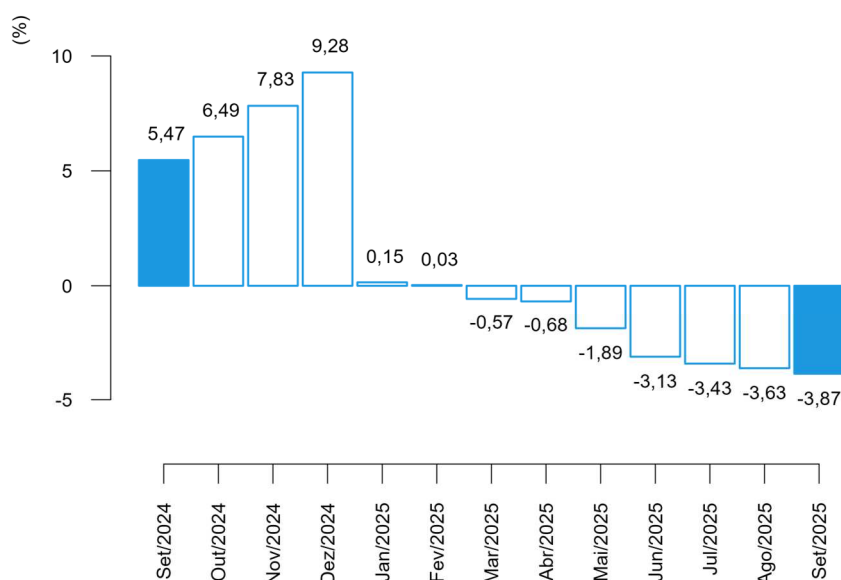

Fonte: IBGE, Diretoria de Pesquisas, Coord. de Estatísticas Conjunturais em Empresas

Entre as atividades que, em setembro/2025, tiveram as maiores variações no acumulado no ano, sobressaíram: indústrias extrativas (-13,53%), impressão (12,72%), metalurgia (-11,32%) e madeira (-10,80%) (tabela 2).

Na composição do resultado agregado da indústria, na perspectiva deste mesmo indicador (acumulado no ano), as principais influências foram registradas em alimentos: -2,08 p.p., metalurgia: -0,78 p.p., indústrias extrativas: -0,65 p.p., e refino de petróleo e biocombustíveis: -0,46 p.p. (tabela 3).

Tabela 3 - Índice de Preços ao Produtor, influência e peso segundo as Seções e Atividades de Indústria, Brasil, últimos dois meses

Seções e Atividades	Influência (p.p)						Peso (%) (1)	
	M/M-1		Acumulado no Ano		M/M-12			
	Ago/2025	Set/2025	Ago/2025	Set/2025	Ago/2025	Set/2025	Ago/2025	Set/2025
Indústria Geral	-0,21	-0,25	-3,63	-3,87	0,47	-0,40	100,00	100,00
B - Indústrias Extrativas	-0,06	0,02	-0,67	-0,65	-0,29	0,00	4,28	4,32
C - Indústrias de Transformação	-0,15	-0,27	-2,96	-3,22	0,76	-0,40	95,72	95,68
10 - Fabricação de produtos alimentícios	-0,15	-0,10	-1,98	-2,08	0,31	-0,66	25,76	25,73
11 - Fabricação de bebidas	-0,00	0,00	0,09	0,10	0,16	0,13	2,78	2,79
12 - Fabricação de produtos do fumo	-0,00	-0,00	-0,03	-0,03	-0,00	-0,01	0,44	0,44
13 - Fabricação de produtos têxteis	0,02	-0,01	0,02	0,01	0,04	0,01	1,52	1,52
14 - Confeção de artigos do vestuário e acessórios	0,01	-0,04	0,03	-0,01	0,00	-0,02	1,81	1,77
15 - Preparação de couros e fabricação de artefatos de couro, artigos para viagem e calçados	-0,01	0,00	-0,02	-0,01	-0,06	-0,02	1,85	1,86
16 - Fabricação de produtos de madeira	-0,01	-0,03	-0,07	-0,10	-0,03	-0,06	0,92	0,90
17 - Fabricação de celulose, papel e produtos de papel	-0,04	-0,03	-0,01	-0,04	-0,23	-0,15	3,22	3,20
18 - Impressão e reprodução de gravações	0,01	0,03	0,07	0,10	0,11	0,13	0,91	0,95
19 - Fabricação de coque, de produtos derivados do petróleo e de biocombustíveis	0,04	0,02	-0,48	-0,46	-0,51	-0,36	10,22	10,27
20B - Fabricação de sabões, detergentes, produtos de limpeza e artigos de perfumaria	-0,03	-0,01	-0,05	-0,06	-0,08	-0,09	1,57	1,57
20C - Fabricação de outros produtos químicos	-0,08	-0,14	-0,02	-0,16	0,02	-0,13	8,52	8,40
21 - Fabricação de produtos farmoquímicos e farmacêuticos	-0,00	0,04	0,08	0,12	0,11	0,10	2,86	2,91
22 - Fabricação de produtos de borracha e de material plástico	0,01	0,03	0,03	0,06	0,13	0,13	4,10	4,14
23 - Fabricação de produtos de minerais não-metálicos	0,01	-0,02	0,02	-0,00	0,04	0,00	3,12	3,11
24 - Metalurgia	-0,03	0,01	-0,79	-0,78	-0,05	-0,09	6,64	6,66
25 - Fabricação de produtos de metal, exceto máquinas e equipamentos	0,02	-0,00	-0,05	-0,05	0,02	0,02	2,94	2,95
26 - Fabricação de equipamentos de informática, produtos eletrônicos e ópticos	0,03	0,01	-0,02	-0,02	0,04	0,02	2,35	2,36
27 - Fabricação de máquinas, aparelhos e materiais elétricos	0,00	-0,03	0,07	0,04	0,18	0,12	3,04	3,01
28 - Fabricação de máquinas e equipamentos	0,03	-0,05	0,10	0,06	0,19	0,15	4,28	4,24
29 - Fabricação de veículos automotores, reboques e carrocerias	0,02	0,04	0,12	0,15	0,28	0,30	8,10	8,17
30 - Fabricação de outros equipamentos de transporte, exceto veículos automotores	-0,01	-0,01	-0,10	-0,11	0,02	0,00	1,87	1,87
31 - Fabricação de móveis	0,01	0,01	0,03	0,04	0,05	0,05	1,17	1,18

Fonte: IBGE, Diretoria de Pesquisas, Coord. de Estatísticas Conjunturais em Empresas

(1) Peso atual, igual ao peso amostral atualizado pelo deslocamento do índice de base fixa (IBF) desde o mês base até o mês de referência, para mais detalhes vide as notas metodológicas desta publicação.

A variação acumulada em 12 meses, calculada comparando os preços de setembro de 2025 aos de setembro de 2024, foi de -0,40% neste mês de referência. No mês antecedente (agosto/2025), este mesmo indicador, M/M₋₁₂, havia registrado taxa de 0,47% (tabela 3 e figura 3).

Figura 3 - Variação (%) no Índice de Preços ao Produtor, segundo as Indústrias Extrativas e de Transformação, Brasil, Set/2024 - Set/2025, Base: mesmo mês do ano anterior

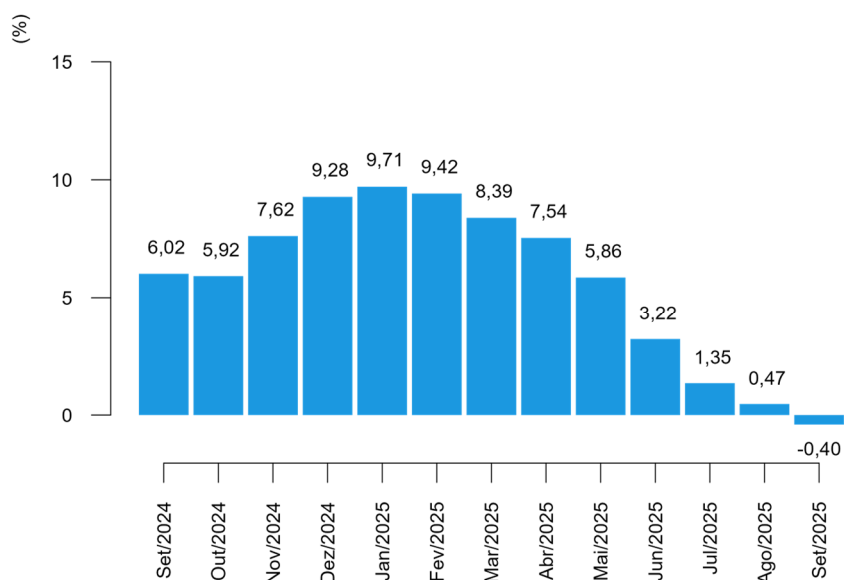

Fonte: IBGE, Diretoria de Pesquisas, Coord. de Estatísticas Conjunturais em Empresas

Os setores com as quatro maiores variações de preços na comparação de setembro com o mesmo mês do ano anterior foram: impressão (17,34%); madeira (-6,74%); perfumaria, sabões e produtos de limpeza (-5,84%); e bebidas (4,94%) (dados na tabela 2).

E, também na comparação M/M₋₁₂, os setores de maior influência (tabela 3) no resultado agregado foram: alimentos (-0,66 p.p.); refino de petróleo e biocombustíveis (-0,36 p.p.); veículos automotores (0,30 p.p.); e papel e celulose (-0,15 p.p.).

Sob a ótica das Grandes Categorias Econômicas, a variação de preços em setembro frente a agosto de 2025, que foi de -0,25% na indústria geral, repercutiu da seguinte maneira: -0,45% de variação em bens de capital (BK); -0,60% em bens intermediários (BI); e 0,29% em bens de consumo (BC), sendo que a variação observada nos bens de consumo duráveis (BCD) foi de 0,31%, ao passo que nos bens de consumo semiduráveis e não duráveis (BCND) foi de 0,28%, como pode ser visualizado na tabela 4 e na figura 4.

Tabela 4 - Índice de Preços ao Produtor, variação segundo as Indústrias Extrativas e de Transformação (Indústria Geral) e Grandes Categorias Econômicas, Brasil, últimos três meses

Grandes Categorias Econômicas	Variação (%)								
	M/M-1			Acumulado no Ano			M/M-12		
	Jul/2025	Ago/2025	Set/2025	Jul/2025	Ago/2025	Set/2025	Jul/2025	Ago/2025	Set/2025
Indústria Geral	-0,31	-0,21	-0,25	-3,43	-3,63	-3,87	1,35	0,47	-0,40
Bens de Capital (BK)	0,50	0,52	-0,45	-0,12	0,40	-0,05	3,56	4,21	3,56
Bens Intermediários (BI)	-0,34	-0,16	-0,60	-5,62	-5,77	-6,33	-1,47	-1,97	-2,73
Bens de Consumo (BC)	-0,43	-0,43	0,29	-0,86	-1,28	-1,00	5,14	3,35	2,24
Bens de Consumo Duráveis (BCD)	0,17	0,27	0,31	1,90	2,18	2,50	4,01	3,69	3,39
Bens de Consumo Semiduráveis e Não Duráveis (BCND)	-0,54	-0,57	0,28	-1,38	-1,94	-1,66	5,36	3,28	2,01

Fonte: IBGE, Diretoria de Pesquisas, Coord. de Estatísticas Conjunturais em Empresas

A figura 4, a seguir, reúne comparativamente os últimos três resultados da variação de preços de um mês frente o mês imediatamente anterior (M/M-1), para as Grandes Categorias Econômicas.

Figura 4 - Variação (%) no Índice de Preços ao Produtor, segundo as Indústrias Extrativas e de Transformação (Indústria Geral) e as Grandes Categorias Econômicas, Brasil, últimos três meses, Base: mês imediatamente anterior

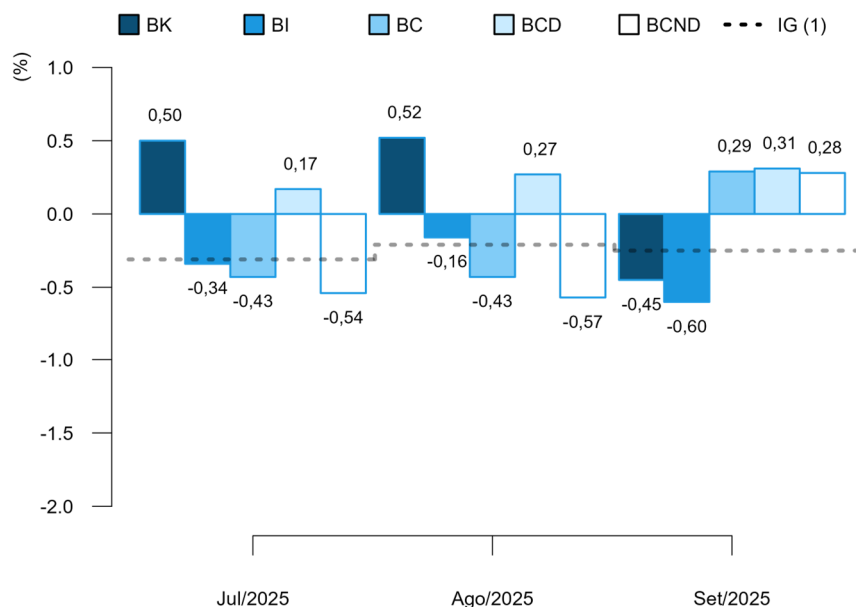

(1) IG: Jul/2025: -0,31%; Ago/2025: -0,21%; Set/2025: -0,25%.

Fonte: IBGE, Diretoria de Pesquisas, Coord. de Estatísticas Conjunturais em Empresas

No cômputo do resultado geral do indicador M/M₋₁, a principal influência dentre as Grandes Categorias Econômicas foi exercida por bens intermediários, cujo peso na composição do índice geral foi de 53,83% e respondeu por -0,32 p.p. da variação de -0,25% nas indústrias extrativas e de transformação (dados na tabela 5).

Completam a lista, bens de consumo, com influência de 0,11 p.p. e bens de capital com -0,04 p.p.. No caso de bens de consumo, a influência observada em setembro se divide em 0,02 p.p., que se deveu à variação nos preços de bens de consumo duráveis, e 0,09 p.p. associada à variação de bens de consumo semiduráveis e não duráveis.

Tabela 5 - Índice de Preços ao Produtor, influência e peso segundo as Grandes Categorias Econômicas, Brasil, últimos dois meses

Grandes Categorias Econômicas	Influência (p.p)						Peso (%) (1)	
	M/M ₋₁		Acumulado no Ano		M/M ₋₁₂			
	Ago/2025	Set/2025	Ago/2025	Set/2025	Ago/2025	Set/2025	Ago/2025	Set/2025
Indústria Geral	-0,21	-0,25	-3,63	-3,87	0,47	-0,40	100,00	100,00
Bens de Capital (BK)	0,04	-0,04	0,03	-0,00	0,32	0,27	7,88	7,87
Bens Intermediários (BI)	-0,09	-0,32	-3,19	-3,50	-1,09	-1,50	54,02	53,83
Bens de Consumo (BC)	-0,16	0,11	-0,48	-0,37	1,24	0,84	38,10	38,30
Bens de Consumo Duráveis (BCD)	0,02	0,02	0,13	0,15	0,22	0,21	16,42	16,42
Bens de Consumo Semiduráveis e Não Duráveis (BCND)	-0,18	0,09	-0,61	-0,52	1,02	0,63	83,58	83,58

Fonte: IBGE, Diretoria de Pesquisas, Coord. de Estatísticas Conjunturais em Empresas

(1) Peso atual, igual ao peso amostral atualizado pelo deslocamento do índice de base fixa (IBF) desde o mês base até o mês de referência, para mais detalhes vide as notas metodológicas desta publicação.

Diante dos movimentos de preços apurados em setembro, a variação acumulada no ano (mês de referência contra dezembro do ano anterior) das Grandes Categorias Econômicas chegou a: -0,05%, no caso de bens de capital; -6,33% em bens intermediários; e -1,00% em bens de consumo – sendo que bens de consumo duráveis acumulou variação de 2,50%, enquanto bens de consumo semiduráveis e não duráveis, -1,66% (tabela 4 e figura 5).

Na comparação com valores de 2024, a variação de preços da Indústria Geral em 2025 reverteu o sinal da variação acumulada naquele ano até o mês de setembro: -3,87% contra 5,47% – movimento seguido por bens de capital, por bens intermediários e por bens de consumo, que haviam acumulado variações de 3,46%, 4,31% e 7,67%, respectivamente, em 2024 até setembro (figura 5).

A consulta da figura 5 indica, ainda, a dinâmica dos níveis desagregados dos bens de consumo: em bens de consumo duráveis, a variação acumulada apresentou o mesmo sinal da variação acumulada no ano anterior, que havia sido de 2,73%, e em bens de consumo semiduráveis e não duráveis o acumulado no ano reverteu o sinal da variação observada naquele período (8,68%).

Figura 5 - Variação (%) no Índice de Preços ao Produtor, segundo as Indústrias Extrativas e de Transformação (Indústria Geral) e as Grandes Categorias Econômicas, Brasil, setembro dos últimos três anos, Base: dezembro do ano anterior

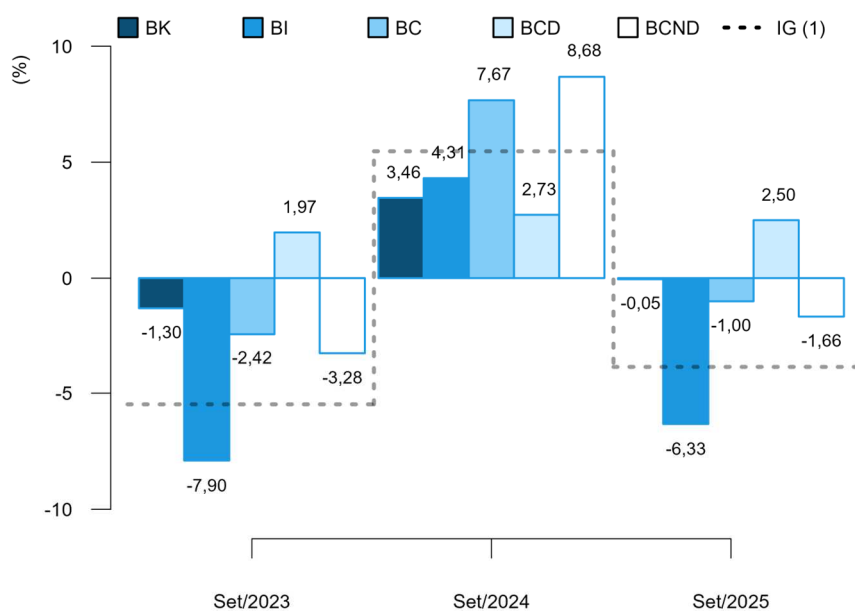

(1) IG: Set/2023: -5,48%; Set/2024: 5,47%; Set/2025: -3,87%.

Fonte: IBGE, Diretoria de Pesquisas, Coord. de Estatísticas Conjunturais em Empresas

Em termos de influência no resultado acumulado no ano, bens de capital foi responsável por 0,00 p.p. dos -3,87% verificados na indústria geral até setembro deste ano. Bens intermediários, por seu turno, respondeu por -3,50 p.p., enquanto bens de consumo exerceu influência de -0,37 p.p. no resultado agregado da indústria, influência que se divide em 0,15 p.p. devidos às variações nos preços de bens de consumo duráveis e -0,52 p.p. causados pelas variações de bens de consumo semiduráveis e não duráveis (dados na tabela 5).

No indicador acumulado em 12 meses, M/M_{-12} , a variação de preços de bens de capital foi de 3,56% em setembro/2025. Os preços dos bens intermediários, por sua vez, variaram -2,73% neste intervalo de um ano e a variação em bens de consumo foi de 2,24%, sendo que bens de consumo duráveis apresentou variação de preços de 3,39% e bens de consumo semiduráveis e não duráveis de 2,01% (tabela 4 e figura 6).

Quando comparados aos resultados de agosto de 2025, a variação de preços em 12 meses da Indústria Geral reverteu o sinal observado naquele mês: -0,40% em setembro frente 0,47% em agosto. Na dinâmica das grandes categorias, bens de capital, que havia variado 4,21% no acumulado em 12 meses registrado em agosto/2025, apresentou o mesmo sinal e variação inferior à observada naquele mês, assim como bens intermediários, cujo acumulado em 12 meses de agosto foi de -1,97%, e bens de consumo, que também apresentou o mesmo sinal e variação inferior à observada no último mês, que havia ficado em 3,35% (figura 6).

Figura 6 - Variação (%) no Índice de Preços ao Produtor, segundo as Indústrias Extrativas e de Transformação (Indústria Geral) e as Grandes Categorias Econômicas, Brasil, últimos três meses, Base: mesmo mês do ano anterior

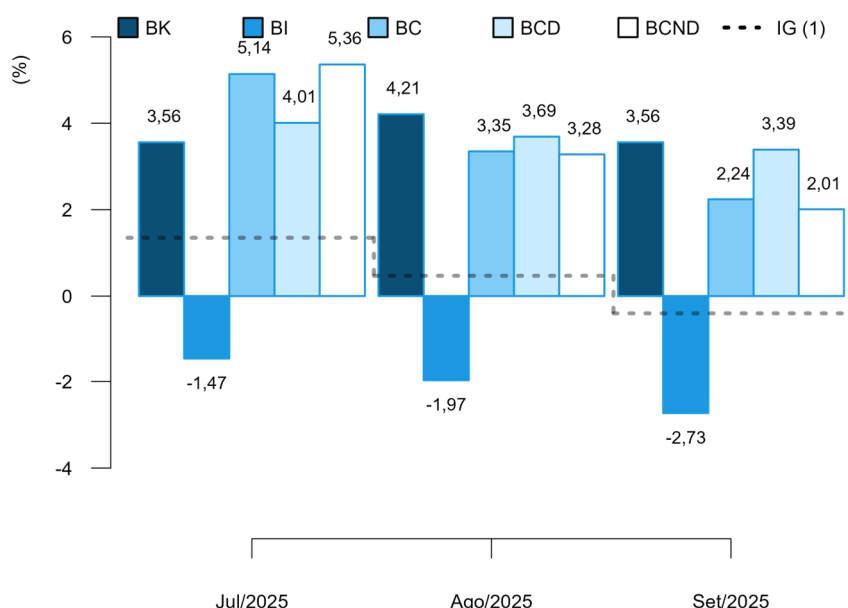

(1) IG: Jul/2025: 1,35%; Ago/2025: 0,47%; Set/2025: -0,40%.

Fonte: IBGE, Diretoria de Pesquisas, Coord. de Estatísticas Conjunturais em Empresas

Na figura 6 é possível notar, também, que a dinâmica da variação acumulada em 12 meses na passagem de agosto para setembro foi a seguinte na visão desagregada dos bens de consumo: a variação de preços de bens de consumo duráveis apresentou o mesmo sinal da variação observada em agosto de 2025 (3,69%) e a de bens de consumo semiduráveis e não duráveis apresentou o mesmo sinal e variação inferior à observada naquele mês, que havia sido de 3,28%.

No que diz respeito às influências no resultado agregado, com peso de 38,30% no cálculo do índice geral, bens de consumo foi responsável por 0,84 p.p. dos -0,40% de variação acumulada em 12 meses na indústria, neste mês de referência. No resultado de setembro de 2025, houve, ainda, influência de 0,27 p.p. de bens de capital e de -1,50 p.p. de bens intermediários, conforme informações na tabela 5.

O resultado de bens de consumo, em particular, foi influenciado em 0,21 p.p. por bens de consumo duráveis e em 0,63 p.p. por bens de consumo semiduráveis e não duráveis, este último com peso de 83,58% no cômputo do índice daquela grande categoria.

Finalizando a exposição de resultados na perspectiva das Grandes Categorias Econômicas, nos quadros 1 e 2, estão listados os produtos com maior influência em cada uma das aberturas, tanto na perspectiva do indicador M/M_{-1} , quanto na do M/M_{-12} indicando se a influência do produto foi positiva ("+") ou negativa ("-") e o valor somado, em pontos percentuais, destas influências.

Quadro 1 - Índice de Preços ao Produtor, segundo as Grandes Categorias Econômicas e Produtos Investigados, Brasil, Set/2025, Base: mês imediatamente anterior

Grandes Categs. Econs.	Produtos		Influência (p.p.)	
	Código	Descrição Resumida (1)	Sinal	Total
BK	2920.2015	Caminhão-trator, para reboques e semirreboques	+	-0,26
	2710.5060	Geradores de corrente contínua de outros tipos	-	
	2621.2010	PC desktops	+	
	3041.7020	Aviões de peso superior a 2.000 kg	-	
	2833.6140	Máquinas para colheita	-	
	2862.2220	Secador prod. agrícola uso nas ind. de alimento/bebida/fumo	-	
	2833.2210	Semeadores, plantadeiras ou adubadores	-	
	2869.2270	Silos metálicos para cereais	-	
	2621.2025	Computadores pessoais portáteis	+	
	2829.2030	Aparelho filtrar/depurar líquido motor de combustão interna	-	
Demais 52 produtos				-0,19
BI	2442.2075	Ouro para usos não monetários	+	-0,14
	1071.2010	Açúcar cristal	-	
	0710.2015	Min. ferro e seus concentrados, exc. pelletizado/sinterizado	+	
	0600.2030	Óleos brutos de petróleo	-	
	1071.2040	Açúcar VHP (very high polarization)	-	
	2013.2030	Adubos ou fertilizantes à base de NPK	-	
	1041.2080	Óleo de soja em bruto, mesmo degomado	+	
	2441.2120	Óxido de alumínio (alumina calcinada)	-	
	1710.2035	Pasta química madeira, à soda/sulfato, exc. pasta dissolução	-	
	0729.2040	Minérios de cobre e seus concentrados, bruto ou beneficiado	+	
Demais 214 produtos				-0,46
BCD	2910.7010	Automóvel passageiro, a gasolina ou bicombustível	+	0,28
	2751.2100	Refrigeradores ou congeladores para uso doméstico	-	
	2751.2020	Fornos de microondas	+	
	3091.7010	Motocicletas com mais de 50cm3	+	
	2751.2030	Máquinas de lavar ou secar roupa para uso doméstico	-	
	3101.2025	Armário madeira, residencial, exc. cozinha/embutido/modulado	+	
	2751.2005	Fogões de cozinha para uso doméstico	-	
	2640.2180	Televisores (receptores de televisão)	-	
	2824.2010	Aparelho de ar condicionado de parede/janela/transportável	+	
	2759.2240	Ventiladores ou circuladores para uso doméstico	+	
Demais 12 produtos				0,03
BCND	1093.2030	Bombons e chocolates com cacau	+	0,45
	1011.2030	Carnes de bovinos frescas ou refrigeradas	+	
	2121.7500	Medicamentos para uso humano não especificados anteriormente	+	
	1011.2020	Carnes de bovinos congeladas	-	
	1931.5030	Álcool etílico (anidro ou hidratado)	+	
	1051.2010	Leite esterilizado / UHT / Longa Vida	-	
	1061.2040	Arroz semibranqueado ou branqueado, mesmo polido ou brunido	-	
	1811.7050	Livros, brochuras ou impressos sob encomenda	+	
	1012.2110	Embutidos/salamaria de suíno, exc. pratos prontos	+	
	1012.2040	Carnes e miudezas de aves, frescas ou refrigeradas	+	
Demais 98 produtos				-0,17

Fonte: IBGE, Diretoria de Pesquisas, Coord. de Estatísticas Conjunturais em Empresas

(1) A descrição completa dos produtos investigados pode ser acessada em <https://ftp.ibge.gov.br/Precos_Indices_de_Precos_ao_Produtor/Produtos_Selecionados_IPP/lista_produtos_gce_201812.pdf>.

Quadro 2 - Índice de Preços ao Produtor, segundo as Grandes Categorias Econômicas e Produtos Investigados, Brasil, Set/2025, Base: mesmo mês do ano anterior

Grandes Categs. Econs.	Produtos		Influência (p.p.)	
	Código	Descrição Resumida (1)	Sinal	Total
BK	2920.2015	Caminhão-trator, para reboques e semirreboques	+	2,36
	2621.2025	Computadores pessoais portáteis	+	
	2831.2030	Tratores agrícolas	+	
	3011.5070	Fabricação de embarcações	-	
	2710.7080	Motores elétricos	+	
	2833.6140	Máquinas para colheita	+	
	2710.5060	Geradores de corrente contínua de outros tipos	+	
	2621.2010	PC desktops	-	
	2829.2290	Máquinas para encher, fechar, embalar	+	
	2710.2160	Transformadores de dielétrico líquido	+	
Demais 52 produtos				1,20
BI	1071.2040	Açúcar VHP (very high polarization)	-	-2,01
	1041.2120	Resíduos da extração de soja	-	
	1921.2100	Óleo diesel	-	
	2442.2075	Ouro para usos não monetários	+	
	0600.2030	Óleos brutos de petróleo	-	
	1041.2080	Óleo de soja em bruto, mesmo degomado	+	
	0710.2015	Min. ferro e seus concentrados, exc. pelletizado/sinterizado	+	
	1071.2010	Açúcar cristal	-	
	2013.2030	Adubos ou fertilizantes à base de NPK	+	
	1710.2035	Pasta química madeira, à soda/sulfato, exc. pasta dissolução	-	
Demais 214 produtos				-0,72
BCD	2910.7010	Automóvel passageiro, a gasolina ou bicombustível	+	3,26
	3091.7010	Motocicletas com mais de 50cm ³	+	
	2751.2100	Refrigeradores ou congeladores para uso doméstico	+	
	3101.2030	Móveis de madeira embutidos ou modulados para cozinhas	+	
	2751.2030	Máquinas de lavar ou secar roupa para uso doméstico	+	
	2640.2140	Receptor-decodificador de sinais de vídeo codificados	-	
	3101.2025	Armário madeira, residencial, exc. cozinha/embutido/modulado	+	
	3101.2310	Poltronas e sofás de madeira, exceto para escritório	+	
	2640.2180	Televisores (receptores de televisão)	+	
	2751.2005	Fogões de cozinha para uso doméstico	-	
Demais 12 produtos				0,13
BCND	1011.2030	Carnes de bovinos frescas ou refrigeradas	+	1,27
	1061.2040	Arroz semibranqueado ou branqueado, mesmo polido ou brunido	-	
	1081.2030	Café torrado e moído	+	
	1931.5030	Álcool etílico (anidro ou hidratado)	+	
	1011.2020	Carnes de bovinos congeladas	+	
	1921.2050	Gasolina, exceto para aviação	-	
	1093.2030	Bombons e chocolates com cacau	+	
	1012.2030	Carnes e miudezas de aves congeladas	-	
	1033.2050	Sucos concentrados de laranja	-	
	1043.2060	Margarina	+	
Demais 98 produtos				0,74

Fonte: IBGE, Diretoria de Pesquisas, Coord. de Estatísticas Conjunturais em Empresas

(1) A descrição completa dos produtos investigados pode ser acessada em https://ftp.ibge.gov.br/Precos_Indices_de_Precos_ao_Produtor/Produtos_Selecionados_IPP/lista_produtos_gce_201812.pdf.

Análise Setorial: Atividades em Destaque

A seguir são analisados com mais detalhes 14 setores que, no mês de setembro de 2025, encontravam-se entre os quatro principais destaques em pelo menos um dos seguintes critérios: as maiores variações de preços, as maiores influências, ambos nas três comparações: M/M_{-1} , acumulado no ano, M/M_{-12} , e os principais pesos atuais no cálculo do índice geral.

Compõem as análises, os quadros de 3 a 16, que listam os produtos de maior influência (limitados aos quatro principais), indicando se a variação de preços e, portanto, a influência no resultado setorial foi positiva ("+") ou negativa ("-"), além da indicação da ordem de importância do peso atual dos produtos no cálculo do índice do setor. Em adição, o quadro 17 (no apêndice tabular) apresenta a soma dos valores das influências desses produtos no resultado do indicador M/M_{-1} , nesse caso, para todas as atividades investigadas na pesquisa.

Nas próximas linhas, as atividades analisadas podem ser referenciadas em sua descrição resumida. Para conferir a correspondência com a sua descrição completa basta verificar o quadro 18, também no apêndice tabular.

Indústrias extrativas: no mês de setembro, o setor extrativo voltou a apresentar crescimento (0,53%) no indicador M/M₋₁, após a retração apresentada no mês anterior. Apesar da recuperação observada no curto prazo, o destaque para as indústrias extrativas se deve ao seu desempenho negativo no acumulado do ano. Isso se evidencia tanto pela queda de 13,53% — a maior variação absoluta entre todos os setores nesse indicador — quanto pela sua influência de -0,65 p.p. em uma variação acumulada no ano de -3,87%.

Conforme apresentado no quadro 3, observa-se que o desempenho negativo do produto “óleos brutos de petróleo” — em sintonia com a tendência internacional — limitou o avanço do setor no indicador M/M₋₁. Já no acumulado do ano, nota-se uma retração mais ampla, afetando de forma generalizada os produtos analisados.

Quadro 3 - Índice de Preços ao Produtor, segundo as Atividades de Indústria e Produtos Investigados, Brasil, Set/2025, Indústrias Extrativas

Produtos		Variação (%)			Influência (p.p.)			Peso (%)
Código	Descrição Resumida (1)	M/M ₋₁	Acum Ano	M/M ₋₁₂	M/M ₋₁	Acum Ano	M/M ₋₁₂	
0600.2010	Gás natural, liquefeito ou no estado gasoso		-	-		-	-	4°
0729.2040	Minérios de cobre e seus concentrados, bruto ou beneficiado	+		+	+		+	3°
0710.2015	Min. ferro e seus concentrados, exc. pelletizado/sinterizado	+	-	+	+	-	+	1°
0710.2030	Minérios de ferro pelletizados ou sinterizados	+	-		+	-		
0600.2030	Óleos brutos de petróleo	-	-	-	-	-	-	2°

Fonte: IBGE, Diretoria de Pesquisas, Coord. de Estatísticas Conjunturais em Empresas

(1) A descrição completa dos produtos investigados pode ser acessada em <https://ftp.ibge.gov.br/Preços_Indices_de_Precos_ao_Produtor/Produtos_Selecionados_IPP/lista_produtos_ie_it_201812.pdf>.

Alimentos: em setembro o preço médio dos alimentos variou -0,40% frente ao de agosto, quinto resultado negativo consecutivo. Com isso, o acumulado no ano foi a -8,07%, passando a ser o menor setembro desde 2017 (-8,24%). Depois de 15 meses consecutivos no campo positivo, acumulado em 12 meses passou para o negativo, -2,63%.

A atividade está em destaque por ter sido, entre as 24 pesquisadas pelo IPP, a segunda influência na comparação mensal (-0,10 p.p., em -0,25%) e a primeira tanto no acumulado no ano (-2,08 p.p., em -3,87%) quanto no acumulado em 12 meses (-0,66 p.p., em -0,40%), além de ser a de maior peso atual (24,62%).

Na comparação mensal, a influência dos quatro produtos destacados (ver quadro abaixo) foi de -0,04 p.p., em -0,40% (ver quadro 17, no anexo), ou seja, os demais 39 produtos também contribuíram negativamente para o resultado, -0,36 p.p., portanto, com mais intensidade. Entre os quatro, vê-se que duas influências foram positivas (“bombons e chocolates com cacau” e “carne de bovinos frescas ou refrigeradas”) e duas, negativas (dois tipos de açúcares). No caso dos bombons, o impacto vem de uma valorização do cacau nos últimos meses, em grande parte devida a problemas climáticos que impactaram a produção africana, principal região produtora. Já as carnes bovinas responderam a um aumento do preço internacional. No caso dos açúcares, a queda está em linha com o período de safra da cana-de-açúcar.

Ao abrir os seis grupos da atividade, é possível ver como os produtos ligados à “fabricação e refino de açúcar” têm as variações mais intensas nos três indicadores calculados: -3,15% no mensal (contra -0,40% da atividade); -23,80% no acumulado no ano (-8,07% na atividade) e -20,26% (contra -2,63%). Por outro lado, o grupo de maior peso no cálculo, “abate e fabricação de produtos de carne”, ainda que impacte negativamente o resultado acumulado no ano (-6,32%), apresenta resultados positivos no mensal (0,39%), revertendo três resultados negativos consecutivos (-4,33%, em junho, -0,37%, em julho, e -1,01%, em agosto), sem que tenha saído do campo positivo na comparação anual, situação que se repete por 16 meses. “Torrefação e moagem de café” tem sido muito citado porque durante um bom tempo impactou positivamente o resultado do setor, contudo há cinco meses os preços do grupo vem caindo, na comparação mensal, sem que tenha saído do campo positivo tanto no acumulado no ano (15,40%) quanto no M/M₋₁₂ (29,30%, tendo chegado a 108,68%, em abril de 2025).

Quadro 4 - Índice de Preços ao Produtor, segundo as Atividades de Indústria e Produtos Investigados, Brasil, Set/2025, Fabricação de produtos alimentícios

Produtos		Variação (%)			Influência (p.p.)			Peso (%)
Código	Descrição Resumida (1)	M/M ₋₁	Acum Ano	M/M ₋₁₂	M/M ₋₁	Acum Ano	M/M ₋₁₂	
1061.2040	Arroz semibranqueado ou branqueado, mesmo polido ou brunido		-	-		-	-	
1071.2040	Açúcar VHP (very high polarization)		-		-	-	-	2°
1071.2010	Açúcar cristal				-	-		
1093.2030	Bombons e chocolates com cacau	+	+	+	+			
1081.2030	Café torrado e moído			+				
1011.2030	Carnes de bovinos frescas ou refrigeradas				+		+	1°
1012.2030	Carnes e miudezas de aves congeladas							3°
1012.2040	Carnes e miudezas de aves, frescas ou refrigeradas	+						
1011.2100	Peles/couros de bovinos e equídeos, frescos/salgados/secos	-		-				
1033.7030	Sucos concentrados de frutas, exceto de laranja	-						
1033.2050	Sucos concentrados de laranja		-					
1041.2120	Resíduos da extração de soja					-	-	4°

Fonte: IBGE, Diretoria de Pesquisas, Coord. de Estatísticas Conjunturais em Empresas

(1) A descrição completa dos produtos investigados pode ser acessada em <https://ftp.ibge.gov.br/Precos/Indices_de_Precos_ao_Produtor/Produtos_Selecionados_IPP/Lista_produtos_ie_it_201812.pdf>.

Bebidas: em setembro, os preços do setor variaram 0,06% em relação ao mês anterior, após o único registro negativo do ano em agosto (-0,02%). Com isso, o acumulado no ano chegou a 3,90%.

Em relação a setembro de 2024, registrou-se aumento de 4,94% dos preços, a quarta maior variação em módulo dentre as demais atividades pesquisadas e o motivo de destaque da atividade.

No indicador mensal, os produtos “xaropes para bebidas com fins industriais” e “refrigerantes” tiveram influência positiva na elevação dos preços. Já no indicador acumulado no ano e no referente ao mesmo mês do ano anterior, todos os produtos influenciaram positivamente os preços.

Quadro 5 - Índice de Preços ao Produtor, segundo as Atividades de Indústria e Produtos Investigados, Brasil, Set/2025, Fabricação de bebidas

Produtos		Variação (%)			Influência (p.p.)			Peso (%)
Código	Descrição Resumida (1)	M/M ₋₁	Acum Ano	M/M ₋₁₂	M/M ₋₁	Acum Ano	M/M ₋₁₂	
1111.2010	Aguardente de cana-de-açúcar	-	+	+	-	+	+	4°
1113.2020	Cervejas e chope	-	+	+	-	+	+	1°
1122.2080	Xaropes para bebidas com fins industriais	+	+	+	+	+	+	3°
1122.2090	Refrigerantes	+	+	+	+	+	+	2°

Fonte: IBGE, Diretoria de Pesquisas, Coord. de Estatísticas Conjunturais em Empresas

(1) A descrição completa dos produtos investigados pode ser acessada em https://ftp.ibge.gov.br/Precos_Indices_de_Precos_ao_Produtor/Produtos_Selecionados_IPP/lista_produtos_ie_it_201812.pdf.

Vestuário: em relação ao mês imediatamente anterior, em setembro o setor apresentou uma queda de 2,29%. De toda a série histórica da atividade, iniciada em 2010, essa foi a quarta maior retração no indicador mensal. E, ainda neste indicador, dentre todos os setores analisados na pesquisa, essa foi a terceira variação mais intensa observada no mês.

Em uma análise por produtos na atividade, é possível observar que, entre os quatro de maior influência no M/M₋₁, três deles seguiram a média do setor e impactaram negativamente o indicador: “calças compridas femininas, exceto de malha”, “vestidos de malha” e “camisetas (T-Shirts)” e camisetas interiores”. Os preços desses produtos foram impactados por menores custos de produção e por motivos sazonais, com os fabricantes oferecendo descontos em alguns modelos, por conta de mudança de coleção. No caminho oposto, apenas o produto “vestuário e seus acessórios, de malha, para bebês” teve influência positiva no resultado do indicador e ajudou a segurar a queda observada na passagem de agosto para setembro. A influência desses quatro produtos que mais impactaram a variação do mês em relação ao mês anterior foi de -0,73 p.p., ou seja, os demais 15 produtos da atividade contribuíram ainda com -1,56 p.p. no resultado setorial.

Com a queda observada em setembro, a variação acumulada no ano passou para o campo negativo, com uma retração acumulada de 0,74% nesses primeiros três trimestres do ano (em agosto, a variação acumulada em 2025 estava em 1,58%). Por fim, no indicador acumulado em 12 meses, o resultado também passou para o campo negativo, com os preços em setembro de 2025 estando, em média, 0,95% menores do que os de setembro de 2024. É a primeira vez que este indicador da atividade apresenta um valor negativo desde julho de 2020, quando acumulava uma variação de -0,86%.

Quadro 6 - Índice de Preços ao Produtor, segundo as Atividades de Indústria e Produtos Investigados, Brasil, Set/2025, Confeção de artigos do vestuário e acessórios

Produtos		Variação (%)			Influência (p.p.)			Peso (%)
Código	Descrição Resumida (1)	M/M ₋₁	Acum Ano	M/M ₋₁₂	M/M ₋₁	Acum Ano	M/M ₋₁₂	
1412.2130	Blusas, camisas e semelhantes, de malha, de uso feminino							2º
1412.2090	Calças compridas femininas, exceto de malha	-			-			4º
1412.2140	Camisas e semelhantes femininas, exceto de malha			+			+	
1413.2050	Camisa/blusa/semelhante, para uso profissional, de tecido	-						
1412.2160	Camisas e semelhantes masculinas, exceto de malha		-			-		
1412.2170	Camisetas ("T-Shirts") e camisetas interiores	-	-	-	-	-	-	3º
1411.2050	Cuecas e semelhantes, de malha		+	+		+	+	
1412.2390	Vestidos de malha				-			1º
1412.2450	Vestuário e seus acessórios, de malha, para bebês	+	+	+	+	+	+	

Fonte: IBGE, Diretoria de Pesquisas, Coord. de Estatísticas Conjunturais em Empresas

(1) A descrição completa dos produtos investigados pode ser acessada em https://ftp.ibge.gov.br/Precos_Indices_de_Precos_ao_Produtor/Produtos_Selecionados_IPP/lista_produtos_ie_it_201812.pdf.

Madeira: em setembro, a indústria da madeira observou novo recuo de preços na porta da fábrica: -3,08% de variação na comparação com agosto. Em um movimento ainda mais intenso que o observado no mês anterior, o exportador reagiu ao choque tarifário no mercado americano acomodando suas margens de lucro como estratégia competitiva. A variação foi destaque, figurando entre as quatro mais intensas das indústrias extrativas e de transformação.

A resposta à mudança recente no quadro comercial se somou à apreciação cambial corrente, que, por seu turno, reduziu o montante recebido em reais (R\$) pelos produtos cotados em moeda internacional. Essa combinação de fatores fez o terceiro trimestre fechar com a maior queda acumulada de preços percebida em 2025 (-4,72%), reforçando um padrão que já vinha sendo observado ao longo do ano: reduções nos preços médios em face da moderação na demanda americana e apreciação acumulada da moeda nacional.

Com nove variações mensais (M/M₋₁) negativas, os preços ao produtor acumularam variação de -10,80% no ano (a taxa R\$/US\$ recuou 12,0% no mesmo período), enquanto na comparação com setembro do ano anterior os preços ficaram 6,74% menores.

Dentre os produtos com maior influência no resultado setorial frente a agosto, apenas “painéis de fibras de madeira” registrou alta de preços nesse mês de referência (quadro 7). “Madeira compensada, folheada e formas semelhantes”, “madeira serrada, aplainada ou polida” e “painéis de partículas de madeira” foram vendidos a preços mais baixos.

Somada, a influência destes quatro produtos foi de -2,03 p.p no agregado (quadro 17), restando aos demais produtos investigados uma contribuição residual também negativa (-1,05 p.p.), com destaque para a intensidade na redução dos preços de “madeira perfilada ou perfis de molduras de madeira”.

Quadro 7 - Índice de Preços ao Produtor, segundo as Atividades de Indústria e Produtos Investigados, Brasil, Set/2025, Fabricação de produtos de madeira

Produtos		Variação (%)			Influência (p.p.)			Peso (%)
Código	Descrição Resumida (1)	M/M ₋₁	Acum Ano	M/M ₋₁₂	M/M ₋₁	Acum Ano	M/M ₋₁₂	
1621.2020	Madeira compensada, folheada e formas semelhantes	-	-	-	-	-	-	4°
1610.2050	Madeira perfilada ou perfis de molduras de madeira	-	-	-		-	-	
1610.2060	Madeira serrada, aplainada ou polida	-	-	-	-	-	-	2°
1621.2040	Painéis de fibras de madeira				+		+	1°
1621.2050	Painéis de partículas de madeira	-		-	-			
1622.2090	Portas e janelas de madeira		-			-		3°

Fonte: IBGE, Diretoria de Pesquisas, Coord. de Estatísticas Conjunturais em Empresas

(1) A descrição completa dos produtos investigados pode ser acessada em <https://ftp.ibge.gov.br/Precos_Indices_de_Precos_ao_Produtor/Produtos_Selecionados_IPP/lista_produtos_ie_it_201812.pdf>.

Papel e celulose: durante o mês de setembro, o setor de papel e celulose voltou a registrar queda no indicador M/M₋₁, com recuo de 0,85%. No acumulado do ano, a retração é de 1,33%, enquanto na comparação com setembro de 2024, os preços foram 4,72% inferiores. O destaque para o setor se justifica por sua relevância no indicador M/M₋₁₂, em que apresentou a quarta influência mais importante, com -0,15 p.p. sobre a variação total de -0,40%.

A dinâmica observada em todos os indicadores calculados foi influenciada pelos preços da celulose, que apresentou queda em todas as comparações temporais consideradas (quadro 8). Por ter o maior peso amostral no cálculo do indicador setorial, o desempenho da commodity no mercado internacional é decisivo para compreender a trajetória dos preços na indústria doméstica.

Ainda segundo o quadro 8, produtos como “caixas de papelão ondulado ou corrugado” e “papel kraft para embalagens não revestido” apresentaram variações positivas nas comparações de mais longo prazo, contribuindo para conter a retração observada no setor.

Quadro 8 - Índice de Preços ao Produtor, segundo as Atividades de Indústria e Produtos Investigados, Brasil, Set/2025, Fabricação de celulose, papel e produtos de papel

Produtos		Variação (%)			Influência (p.p.)			Peso (%)
Código	Descrição Resumida (1)	M/M ₋₁	Acum Ano	M/M ₋₁₂	M/M ₋₁	Acum Ano	M/M ₋₁₂	
1741.2060	Cadernos	+	-					
1733.2010	Caixas de papelão ondulado ou corrugado		+	+		+	+	2°
1732.5010	Caixas e cartonagens dobráveis de papel-cartão ou cartolina			+		+	+	
1742.2060	Papel higiênico				+			4°
1721.2080	Papel kraft para embalagem não revestido	-	+	+	-	+	+	
1721.2150	Papel escrita, impressão, outros fins gráficos não revestido							3°
1722.7080	Papel-cartão/cartolina não revest. ou revest.subst. inorg.	-			-			
1710.2035	Pasta química madeira, à soda/sulfato, exc. pasta dissolução	-	-	-	-	-	-	1°

Fonte: IBGE, Diretoria de Pesquisas, Coord. de Estatísticas Conjunturais em Empresas

(1) A descrição completa dos produtos investigados pode ser acessada em <https://ftp.ibge.gov.br/Precos_Indices_de_Precos_ao_Produtor/Produtos_Selecionados_IPP/lista_produtos_ie_it_201812.pdf>.

Impressão: em setembro de 2025, os preços médios das indústrias de impressão registraram alta de 3,59% — o maior resultado para o indicador M/M₋₁ entre os setores analisados — marcando o sétimo mês consecutivo de crescimento. Além disso, assim como nos meses anteriores, o setor manteve o destaque pelos avanços observados nos indicadores de mais longo prazo. No acumulado do ano, o crescimento foi de 12,72%, a alta mais expressiva e a segunda variação mais intensa em módulo entre os segmentos avaliados. Na comparação com os preços praticados em setembro de 2024, os valores do mês de referência foram 17,34% superiores, configurando o maior valor absoluto registrado para esse indicador.

De acordo com o quadro 9, os dois produtos com maior peso no setor — “impressos para fins publicitários ou promocionais” e “livros, brochuras ou impressos sob encomenda” — registraram altas de preços em quase todas as comparações temporais, contribuindo significativamente para o desempenho positivo do setor.

Quadro 9 - Índice de Preços ao Produtor, segundo as Atividades de Indústria e Produtos Investigados, Brasil, Set/2025, Impressão e reprodução de gravações

Produtos		Variação (%)			Influência (p.p.)			Peso (%)
Código	Descrição Resumida (1)	M/M ₋₁	Acum Ano	M/M ₋₁₂	M/M ₋₁	Acum Ano	M/M ₋₁₂	
1812.2010	Cartões magnéticos gravados					+	+	
1813.2050	Etiquetas/rótulos impressos suporte que não seja de papel	+	+	+	+	+	+	
1812.2020	Impressos de segurança com controle de adulteração							4º
1813.5090	Impressos p/fins publicitários ou promocionais	+	+	+	+	+	+	1º
1813.2070	Impressos padronizados para uso comercial							3º
1813.2120	Impressos para uso industrial: capas de CD, DVD bulas, etc.			+				
1811.7050	Livros, brochuras ou impressos sob encomenda	+	+	+	+	+	+	2º
1811.2180	Revistas periódicas, impressas sob encomenda	-	-		-			

Fonte: IBGE, Diretoria de Pesquisas, Coord. de Estatísticas Conjunturais em Empresas

(1) A descrição completa dos produtos investigados pode ser acessada em <https://ftp.ibge.gov.br/Precos_Indices_de_Precos_ao_Produtor/Produtos_Selecionados_IPP/lista_produtos_ie_it_201812.pdf>.

Refino de petróleo e biocombustíveis: pelo terceiro mês consecutivo, os preços do setor foram maiores no mês atual do que no imediatamente anterior, em setembro em 0,21%. Com o resultado, o acumulado no ano permanece no campo negativo, -4,61%, ainda que numa intensidade menor que a de agosto, -4,81%. Por fim, os preços de setembro de 2025 são 3,51% menores que os do mesmo mês de 2024, sendo o quarto resultado negativo consecutivo e o segundo menos intenso (em junho havia sido -1,95%).

O setor foi destaque por ser a quarta influência no acumulado no ano (-0,46 p.p., em -3,87%) e a segunda no acumulado em 12 meses (-0,36 p.p., em -0,40%).

Entre os quatro produtos de maior influência no resultado mensal (0,22 p.p., em 0,21%), como é possível ver no quadro a seguir, não estão aqueles de maior peso, “óleo diesel” (40,74%) e “gasolina, exceto para aviação” (23,05%), que terão destaque nos outros indicadores, sempre com viés de baixa de preços. Por sua vez, aparece “álcool etílico (anidro ou hidratado)” (com 15,76%, o terceiro em termos de peso) com variação positiva em resposta a uma maior demanda, em particular por parte das distribuidoras.

Quadro 10 - Índice de Preços ao Produtor, segundo as Atividades de Indústria e Produtos Investigados, Brasil, Set/2025, Fabricação de coque, de produtos derivados do petróleo e de biocombustíveis

Produtos		Variação (%)			Influência (p.p.)			Peso (%)
Código	Descrição Resumida (1)	M/M ₋₁	Acum Ano	M/M ₋₁₂	M/M ₋₁	Acum Ano	M/M ₋₁₂	
1932.2020	Biodiesel	+	-		+			
1921.2050	Gasolina, exceto para aviação					-	-	2º
1921.5030	Gás liquefeito de petróleo (GLP)				-			
1921.2065	Naftas	+	-	-				
1921.2150	Querosenes de aviação	-			-			
1931.5030	Álcool etílico (anidro ou hidratado)	+		+	+	+	+	3º
1921.2100	Óleo diesel		-			-	-	1º
1921.2095	Óleos combustíveis, exceto diesel		-	-		-	-	4º
1922.2110	Óleos lubrificantes com aditivos			+				

Fonte: IBGE, Diretoria de Pesquisas, Coord. de Estatísticas Conjunturais em Empresas

(1) A descrição completa dos produtos investigados pode ser acessada em <https://ftp.ibge.gov.br/Precos_Indices_de_Precos_ao_Produtor/Produtos_Selecionados_IPP/lista_produtos_ie_it_201812.pdf>.

Perfumaria, sabões e produtos de limpeza: em setembro a atividade apresentou variação mensal de -0,50%, menos intensa do que a variação verificada em agosto, de -1,66%. No acumulado em 12 meses, a atividade atingiu queda de 5,84% - a terceira variação mais intensa em módulo entre todas as atividades neste mês de análise. No acumulado no ano, a queda é de 3,86%. Destaca-se que este indicador, acumulado no ano, tem se mostrado deflacionário em todos os meses de 2025 até setembro.

Do total da variação mensal de -0,50%, quatro produtos foram responsáveis por -0,44 p.p.: “desodorantes corporais e antiperspirantes, líquidos” e “detergentes ou sabões líquidos, doméstico ou industrial” (impactos negativos) e “dentifrícios” e “xampus para os cabelos” (impactos positivos). Os demais oito produtos foram responsáveis pelos outros -0,06 p.p. (quadro 17).

Produto com maior peso na atividade, “sabão/detergente em pó, flocos ou formas semelhantes” apresentou influência negativa tanto no acumulado no ano quanto no acumulado em 12 meses. O segundo produto com maior peso, “detergentes ou sabões líquidos, doméstico ou industrial”, apresentou influência negativa na comparação mensal à margem, no acumulado no ano e no acumulado em 12 meses; além disso, apresentou variação negativa no acumulado no ano e no acumulado em 12 meses. O quadro 11 resume os principais resultados dos produtos desta atividade.

Quadro 11 - Índice de Preços ao Produtor, segundo as Atividades de Indústria e Produtos Investigados, Brasil, Set/2025, Fabricação de sabões, detergentes, produtos de limpeza e artigos de perfumaria

Produtos		Variação (%)			Influência (p.p.)			Peso (%)
Código	Descrição Resumida (1)	M/M ₋₁	Acum Ano	M/M ₋₁₂	M/M ₋₁	Acum Ano	M/M ₋₁₂	
2063.2030	Cremes e loções para a pele			+				
2063.2050	Dentífrícios	+	+	+	+			
2063.2070	Desodorantes corporais e antiperspirantes, líquidos	-	-		-	-		
2063.2230	Sabonetes para higiene pessoal, exceto medicinais							4°
2061.2100	Sabão/detergente em pó, flocos ou formas semelhantes					-	-	1°
2061.2050	Detergentes ou sabões líquidos, doméstico ou industrial	-		-	-	-	-	2°
2061.2095	Sabões/detergentes (dom. ou indust.) em barras/pedaços, etc.		-	-		-	-	
2063.2260	Xampus para os cabelos	+			+		+	3°
2063.2010	Água-de-colônia		+					

Fonte: IBGE, Diretoria de Pesquisas, Coord. de Estatísticas Conjunturais em Empresas

(1) A descrição completa dos produtos investigados pode ser acessada em <https://ftp.ibge.gov.br/Precos_Indices_de_Precos_ao_Produtor/Produtos_Selecionados_IPP/lista_produtos_ie_it_201812.pdf>.

Outros produtos químicos: a indústria química registrou o segundo mês consecutivo com queda nos preços na porta da fábrica, -1,75% frente ao mês anterior (após registrar -0,96% em agosto).

A redução de preços em setembro foi generalizada nos diversos ramos do setor, sendo destaque pela sua intensidade – a quarta maior variação dentre as atividades investigadas pelo IPP. Com peso expressivo no cálculo do índice geral (tabela 3), a química exerceu a principal influência no resultado agregado: -0,14 p.p. na variação de -0,25% da indústria total.

Por seu turno, os indicadores de mais longo prazo reforçaram a tendência recente de queda nos preços. No acumulado no ano, o produtor vendeu, em setembro, a preços -2,04% abaixo dos praticados no fim de 2024, ao passo que a taxa acumulada em 12 meses reverteu seu sinal, chegando a -1,64% após trajetória de desaceleração inflacionária ao longo do ano.

Produtos da petroquímica e os insumos da produção agrícola foram os destaques em termos de contribuição para o recuo de preços no setor, como se observa no quadro 12. Com a apreciação cambial observada em 2025, o custo da nafta tem exercido pressão limitada sobre os petroquímicos, cenário que, somado à demanda internacional desaquecida, contribuiu para a retração nos preços de produtos como “polipropileno (PP)” e “propeno (propileno) não saturado”.

No caso dos fertilizantes, como “adubos ou fertilizantes à base de NPK”, além de o câmbio ter tornado mais barata a importação de produtos acabados e macronutrientes intermediários, há ainda o efeito sazonal de passagem da janela doméstica de maior intensidade na composição de estoques na lavoura.

No caso do grupo “fabricação de defensivos agrícolas e desinfestantes domissanitários”, a variação de -2,75% nos preços sugere ter sido uma combinação de menores custos de produção e de concentração da demanda em meses anteriores. Às vésperas do florescimento nas lavouras de

soja, os “fungicidas para uso na agricultura” reforçaram esse movimento, apresentando, em setembro, um importante viés de baixa (quadro 12).

Quadro 12 - Índice de Preços ao Produtor, segundo as Atividades de Indústria e Produtos Investigados, Brasil, Set/2025, Fabricação de outros produtos químicos

Produtos		Variação (%)			Influência (p.p.)			Peso (%)
Código	Descrição Resumida (1)	M/M ₋₁	Acum Ano	M/M ₋₁₂	M/M ₋₁	Acum Ano	M/M ₋₁₂	
2013.2030	Adubos ou fertilizantes à base de NPK				-	+	+	1º
2013.2060	Adubos ou fertilizantes minerais ou químicos, fosfatados							2º
2021.2010	Benzeno			-				
2021.2020	Buta - 1,3 - dieno (1,3-butadieno) não-saturado		-	-				
2022.2280	Estireno	-		-				
2051.2110	Fungicidas para uso na agricultura				-	-	-	
2051.2130	Herbicidas para uso na agricultura							3º
2052.2030	Inseticidas para usos doméstico e/ou industrial		+					
2093.2195	Lisina e seus ésteres; ácido glutâmico; sais destes produtos		-	-		-		
2073.5030	Mástique de vidraceiro, impermeabilizantes e semelhantes	-						
2031.2230	Polipropileno (PP)				-	-	-	
2021.2100	Propeno (propileno) não saturado	-			-		-	
2012.5170	Superfosfatos	-						
2031.2290	Tereftalato de polietileno (PET)		-					
2071.2060	Tintas e vernizes, em meio aquoso, para construção							4º

Fonte: IBGE, Diretoria de Pesquisas, Coord. de Estatísticas Conjunturais em Empresas

(1) A descrição completa dos produtos investigados pode ser acessada em <https://ftp.ibge.gov.br/Preços_Indices_de_Precos_ao_Produtor/Produtos_Selecionados_IPP/lista_produtos_ie_it_201812.pdf>.

Farmacêutica: a indústria farmacêutica foi destaque no IPP em setembro por conta de sua influência no resultado agregado da pesquisa, respondendo por 0,04 p.p. na variação de -0,25% do índice geral na comparação com agosto.

A contribuição foi a quarta mais intensa de todos os setores investigados, sendo a principal influência com sinal positivo, em função do aumento de 1,49% nos preços que o setor percebeu na porta da fábrica.

A alta de setembro compensou as reduções de preço percebidas nos dois meses anteriores, e o terceiro trimestre encerrou com estabilidade de preços (0,16% na comparação de setembro com junho). No ano, o setor acumulou alta de 4,66% e em 12 meses, 3,90%.

A análise do quadro 13 indica que a variação positiva frente a agosto se deve tanto a altas nos produtos para uso veterinário quanto para uso humano, estes últimos verificando repasses de custos ao preço final de alguns de seus produtores.

Os três produtos com maior peso no cálculo do indicador setorial foram destaque em termos de influência, “medicamentos para uso humano não especificados anteriormente” e “base de ácidos nucleicos, seus sais exceto cetoconazol”, tiveram preços variando positivamente, enquanto “heterocíclicos de nitrogênio/ inibidor da bomba de prótons” apresentou recuo de preços ao produtor.

“Antibióticos, vacinas e soros para uso veterinário”, embora não figure entre os quatro maiores pesos, está entre as maiores influências, denotando a relevância da sua alta de preços no mês.

Quadro 13 - Índice de Preços ao Produtor, segundo as Atividades de Indústria e Produtos Investigados, Brasil, Set/2025, Fabricação de produtos farmoquímicos e farmacêuticos

Produtos		Variação (%)			Influência (p.p.)			Peso (%)
Código	Descrição Resumida (1)	M/M ₋₁	Acum Ano	M/M ₋₁₂	M/M ₋₁	Acum Ano	M/M ₋₁₂	
2122.7030	Antibióticos, vacinas e soros para uso veterinário			+	+			
2121.7090	Heterocíclicos de nitrogênio/ inibidor da bomba de prótons				-		-	2°
2121.7110	Base de ácidos nucleicos, seus sais exceto cetoconazol			+	+	+	+	3°
2121.2380	Preparações antissépticas/bactericidas, etc, uso humano	+	+					
2121.7500	Medicamentos para uso humano não especificados anteriormente	+			+	+	+	1°
2121.2322	Medicamentos à base de alcalóides ou seus derivados	-						
2121.2185	Medicamento base hormônio, uso humano, exc. contraceptivo							4°
2121.2307	Medicamentos à base de vitaminas para uso humano		+					
2121.2390	Prep. química contraceptiva base de hormônio/espermicida		+	+		+		
2121.2395	Soluções parenterais (soro fisiológico e outras)	+						
2121.7400	Vacinas, soros e assemelhados, exc. soluções parenterais		+	+		+	+	

Fonte: IBGE, Diretoria de Pesquisas, Coord. de Estatísticas Conjunturais em Empresas

(1) A descrição completa dos produtos investigados pode ser acessada em <https://ftp.ibge.gov.br/Precos_Indices_de_Precos_ao_Produtor/Produtos_Selecionados_IPP/lista_produtos_ie_it_201812.pdf>.

Metalurgia: o setor interrompeu uma série de oito quedas consecutivas no indicador mensal e apresentou uma variação positiva na passagem de agosto para setembro, de 0,14%. Entretanto, apesar da variação observada no mês, nos nove primeiros meses de 2025 a atividade ainda acumulou uma retração de 11,32%, que se destacou como a terceira variação mais intensa neste tipo de comparação e como a segunda principal influência no indicador geral, respondendo por -0,78 p.p. em -3,87%. E o acumulado em 12 meses também permaneceu no campo negativo, com os preços de setembro de 2025 estando, em média, 1,38% menores que os de setembro de 2024.

Nos quadros 14 e 17, é possível perceber que, dos quatro produtos de maior influência no M/M₋₁, dois deles seguiram na mesma direção do setor e apresentaram resultados positivos no

mês, ambos do grupo de metais não ferrosos (“ouro para usos não monetários” e “chapas e tiras, de alumínio, de espessura superior a 0,2mm”). E outros dois se destacaram com impacto negativo no resultado setorial, sendo um do grupo de metais não ferrosos (“óxido de alumínio (alumina calcinada)”) e outro do grupo de siderurgia (“lingotes, blocos, tarugos ou placas de aço ao carbono”). Esses quatro produtos de maior influência no M/M_{-1} impactaram o resultado da atividade em 0,66 p.p., cabendo, portanto, uma influência negativa (-0,52 p.p.) aos demais 20 produtos.

O grupo de maior influência, tanto no resultado do mês, com impacto positivo, quanto no resultado do indicador acumulado no ano, com impacto negativo, foi o de metais não ferrosos. Suas variações costumam estar ligadas às cotações das bolsas internacionais e têm sido impactadas, principalmente, por variações da cotação do ouro (como ocorreu em setembro), do alumínio e do cobre. E vale lembrar também da importância da taxa de câmbio para explicar os resultados do grupo e do setor como um todo: em setembro, o dólar apresentou uma depreciação de 1,5% frente ao real e ajudou a segurar alta setorial. Porém, a taxa de câmbio já acumula uma queda de 12,0% em 2025 e de 3,1% nos últimos 12 meses, o que ajuda a explicar os resultados de mais longo prazo da atividade.

Já o grupo de siderurgia, que é o de maior peso na atividade e que possui um produto entre os principais destaques em termos de influência negativa no mês, caminhou na direção contrária do setor e apresentou uma queda de 1,32% em setembro. Este resultado ainda pode ser parcialmente atribuído a uma maior oferta de aço no mercado, decorrente de um aumento da importação do produto chinês e à queda da demanda externa, como um reflexo das tarifas impostas pelos Estados Unidos aos produtos brasileiros. Somam-se a esses pontos a queda recente do dólar e a retração acumulada, ao longo do ano, nos preços do minério de ferro, apesar da alta observada na commodity nos últimos meses. Com o resultado de setembro, o grupo também acumulou uma queda de 10,13% em 2025 e de 7,54% nos últimos 12 meses.

Quadro 14 - Índice de Preços ao Produtor, segundo as Atividades de Indústria e Produtos Investigados, Brasil, Set/2025, Metalurgia

Produtos		Variação (%)			Influência (p.p.)			Peso (%)
Código	Descrição Resumida (1)	M/M ₋₁	Acum Ano	M/M ₋₁₂	M/M ₋₁	Acum Ano	M/M ₋₁₂	
2422.2020	Bobinas a quente de aço ao carbono, não revestidos					-		4º
2422.2035	Bobinas ou chapas de aço galvanizadas, zincadas ou cromadas							2º
2422.2070	Bobinas ou chapas de outras ligas de aço, inclusive tiras	-						
2441.2045	Chapas e tiras, de alumínio, de espessura superior a 0,2mm				+		+	3º
2423.2080	Fio-máquina de aço ao carbono		-					
2421.2030	Lingotes, blocos, tarugos ou placas de aço ao carbono		-		-	-	-	
2442.2075	Ouro para usos não monetários	+	+	+	+	+	+	1º
2423.2130	Tubos, canos ou perfis ocos de aço sem costura			+				
2423.2140	Vergalhões de aço ao carbono	-		-				
2441.2120	Óxido de alumínio (alumina calcinada)	-	-	-	-	-	-	

Fonte: IBGE, Diretoria de Pesquisas, Coord. de Estatísticas Conjunturais em Empresas

(1) A descrição completa dos produtos investigados pode ser acessada em <https://ftp.ibge.gov.br/Precos_Indices_de_Precos_ao_Produtor/Produtos_Selecionados_IPP/lista_produtos_ie_it_201812.pdf>.

Fabricação de máquinas e equipamentos: depois de dois meses consecutivos apresentando alta de preços na comparação com o mês anterior, os preços médios do setor voltaram a apresentar um resultado negativo em setembro, com uma queda de 1,17% na comparação com agosto. Este resultado fez com que a atividade se destacasse como a terceira principal influência no indicador M/M₋₁, respondendo por -0,05 p.p. da variação de -0,25% da indústria. Porém, mesmo com o resultado negativo no mês, os indicadores de mais longo prazo do setor permaneceram no campo positivo. No ano, a atividade ainda acumulou alta de 1,52%. E, nos últimos 12 meses, a alta observada foi de 3,84%.

Em uma análise dos produtos que mais influenciaram o resultado setorial no mês, segundo os quadros 15 e 17, os quatro principais tiveram impacto negativo e ajudam a explicar o resultado de setembro. Os destaques vão para os menores preços dos produtos “partes e peças para máquinas e aparelhos de terraplenagem”, “máquinas para colheita”, “secador prod. agrícola uso nas ind. de alimento/bebida/fumo” e “semeadores, plantadeiras ou adubadores”, que, somados, responderam por -0,79 p.p. da variação de -1,17% do setor no indicador mensal.

Por fim, analisando os grupos econômicos do setor que têm seus resultados divulgados, eles tiveram comportamentos semelhantes em todos os indicadores. O grupo de “fabricação de motores, bombas, compressores e equipamentos de transmissão” apresentou queda de 0,73% em setembro, mas acumulou altas de 2,24% em 2025 e de 3,19% nos últimos 12 meses. E o grupo de “fabricação de tratores e de máquinas e equipamentos para a agricultura e pecuária” apresentou uma queda de 0,97% em setembro (sendo o grupo que mais influenciou o resultado setorial no indicador mensal), mas também acumulou altas nos indicadores de mais longo prazo: 2,01% no ano e 5,89% em 12 meses.

Quadro 15 - Índice de Preços ao Produtor, segundo as Atividades de Indústria e Produtos Investigados, Brasil, Set/2025, Fabricação de máquinas e equipamentos

Produtos		Variação (%)			Influência (p.p.)			Peso (%)
Código	Descrição Resumida (1)	M/M ₋₁	Acum Ano	M/M ₋₁₂	M/M ₋₁	Acum Ano	M/M ₋₁₂	
2822.2010	Aparelhos elevadores ou transportadores para mercadorias							4º
2829.2070	Balanças para pesagem, dosagem ou contagem		+					
2812.2050	Bombas volumétricas rotativas		-	-				
2815.2010	Caixas de transmissão para equipamentos industriais			-				
2833.6140	Máquinas para colheita				-		+	2º
2829.2290	Máquinas para encher, fechar, embalar		+	+		+	+	
2865.2010	Máquinas para fabricação e acabamento papel/papel-cartão		-			-		
2840.2270	Máquinas portáteis para furar, serrar, cortar ou aparafusar	-						
2854.2145	Partes e peças para máquinas e aparelhos de terraplenagem	-			-			
2815.2080	Rolamentos de esfera, de agulhas, de cilindros ou de roletes	-						
2862.2220	Secador prod. agrícola uso nas ind. de alimento/bebida/fumo	-			-			
2833.2210	Semeadores, plantadeiras ou adubadores				-			3º
2869.2270	Silos metálicos para cereais					-		
2831.2030	Tratores agrícolas						+	1º
2813.7020	Válvula/torneira/registro, inclusive hidráulico e pneumática			+		+	+	

Fonte: IBGE, Diretoria de Pesquisas, Coord. de Estatísticas Conjunturais em Empresas

(1) A descrição completa dos produtos investigados pode ser acessada em <https://ftp.ibge.gov.br/Precos_Indices_de_Precos_ao_Produtor/Produtos_Selecionados_IPP/lista_produtos_ie_it_201812.pdf>.

Veículos automotores: em setembro a atividade apresentou variação mensal de 0,50%, acelerando em relação ao mês de agosto, quando variou 0,26%. Em setembro de 2024 a atividade havia variado 0,20% à margem. No acumulado em 12 meses a atividade acelerou para 4,08% em setembro, 0,31 p.p. acima do valor de 3,77% verificado em agosto. No acumulado no ano, há variação positiva de 2,08% até setembro. Neste mês, a atividade destacou-se como a terceira maior influência em módulo no acumulado em 12 meses (0,30 p.p.) e como o quarto maior peso dentre todas as atividades analisadas: 7,81%, atrás apenas de “fabricação de outros produtos químicos” (8,03%), “fabricação de coque, de produtos derivados do petróleo e de biocombustíveis” (9,83%) e de “fabricação de produtos alimentícios” (24,62%).

Do total da variação mensal de 0,50%, quatro produtos foram responsáveis por 0,46 p.p.: “automóvel passageiro, a gasolina ou bicombustível”, “caminhão-trator, para reboques e semirreboques” e “sistemas de marcha e transmissão para veículos automotores”, com variações positivas e “filtro ar/óleo/combustível motores de veículos automotores”, com variação negativa. Os demais 19 produtos foram responsáveis pelos outros 0,04 p.p. (quadro 17).

No que diz respeito ao grupo industrial selecionado cujo resultado é divulgado, “fabricação de automóveis, camionetas e utilitários”, em setembro houve variação mensal de 0,44%, variação acumulada no ano de 2,32% e variação acumulada em 12 meses de 3,16%.

O quadro 16 explicita a trajetória de oscilações recentes majoritariamente positivas dos produtos da atividade. Produto de maior peso, “automóvel passageiro, a gasolina ou biocombustível”, apresentou influência positiva nos três indicadores, à margem, acumulado no ano e acumulado em 12 meses. Produto com segundo maior peso, “caminhão-trator, para reboques e semirreboques”, apresentou tanto variação quanto influência positivas em termos mensais à margem e no acumulado em 12 meses.

Quadro 16 - Índice de Preços ao Produtor, segundo as Atividades de Indústria e Produtos Investigados, Brasil, Set/2025, Fabricação de veículos automotores, reboques e carrocerias

Produtos		Variação (%)			Influência (p.p.)			Peso (%)
Código	Descrição Resumida (1)	M/M ₋₁	Acum Ano	M/M ₋₁₂	M/M ₋₁	Acum Ano	M/M ₋₁₂	
2910.7010	Automóvel passageiro, a gasolina ou biocombustível				+	+	+	1º
2949.2020	Bancos de metal para veículos automotores	+						
2941.2010	Bombas injetoras para veículos automotores		-					
2920.2015	Caminhão-trator, para reboques e semirreboques	+		+	+		+	2º
2920.2050	Caminhão diesel com capacidade superior a 5t					+		3º
2930.2040	Carrocerias para caminhões, inclusive as cabines	-						
2920.7070	Chassis com motor para ônibus ou para caminhões			+				
2941.2030	Filtro ar/óleo/combustível motores de veículos automotores	-			-			
2941.6040	Pecas/acessórios, sistema de motor de veículos automotores						+	
2941.2050	Radiadores ou suas partes para veículos automotores		+					
2930.7090	Reboques e semirreboques, exceto para uso agrícola		-	-		-		
2942.7010	Sistemas de marcha e transmissão para veículos automotores		+	+	+	+	+	
2910.2130	Veículos p/mercadorias a gasolina/álcool capacidade menor 5t							4º

Fonte: IBGE, Diretoria de Pesquisas, Coord. de Estatísticas Conjunturais em Empresas

(1) A descrição completa dos produtos investigados pode ser acessada em

<https://ftp.ibge.gov.br/Preços/Indices_de_Precos_ao_Produtor/Produtos_Selecionados_IPP/lista_produtos_ie_it_201812.pdf>.

Apêndice Tabular

Neste apêndice estão reunidas tabelas com os resultados do Índice de Preços ao Produtor (IPP) nos últimos 13 meses ao nível das Atividades de Indústria, das Grandes Categorias Econômicas e dos Grupos Econômicos selecionados para divulgação, na perspectiva do Número-Índice, do M/M-1, do Acumulado no Ano e do M/M-12. Há, também, o quadro de correspondência de “descrições resumidas” das Atividades de Indústria.

Tabela 6 - Índice de Preços ao Produtor, segundo as Seções e Atividades de Indústria, Brasil, Set/2024 - Set/2025, Número-índice, Base: Dez/2018 = 100

Seções e Atividades	Mês/ano												
	Set/2024	Out/2024	Nov/2024	Dez/2024	Jan/2025	Fev/2025	Mar/2025	Abr/2025	Mai/2025	Jun/2025	Jul/2025	Ago/2025	Set/2025
Indústria Geral	166,75	168,37	170,48	172,77	173,03	172,83	171,79	171,59	169,51	167,37	166,85	166,50	166,08
B - Indústrias Extrativas	171,82	185,30	188,99	198,84	195,89	189,25	182,42	174,23	168,96	169,26	173,43	171,02	171,94
C - Indústrias de Transformação	166,53	167,63	169,67	171,64	172,04	172,11	171,33	171,48	169,54	167,28	166,56	166,30	165,83
10 - Fabricação de produtos alimentícios	186,95	190,63	194,80	198,02	196,29	194,76	192,13	195,04	192,89	186,29	183,88	182,76	182,03
11 - Fabricação de bebidas	148,32	149,22	149,65	149,80	150,66	150,99	152,25	152,65	153,42	153,67	155,58	155,55	155,65
12 - Fabricação de produtos do fumo	137,11	137,70	141,58	145,25	144,94	141,84	140,29	141,24	138,58	138,33	136,94	135,73	135,44
13 - Fabricação de produtos têxteis	158,68	159,78	159,84	159,00	159,86	159,96	160,92	161,08	160,22	159,65	159,48	161,21	160,23
14 - Confecção de artigos do vestuário e acessórios	157,31	156,34	155,92	156,98	158,64	157,10	158,16	158,04	156,44	158,18	158,26	159,46	155,82
15 - Preparação de couros e fabricação de artefatos de couro, artigos para viagem e calçados	135,14	134,14	133,56	135,02	135,64	135,65	136,15	137,39	135,38	133,31	134,48	133,59	133,91
16 - Fabricação de produtos de madeira	169,62	173,90	174,46	177,34	176,24	174,62	171,22	169,98	167,10	166,01	165,80	163,20	158,18
17 - Fabricação de celulose, papel e produtos de papel	149,73	148,72	146,68	144,57	148,05	149,01	149,11	150,08	149,67	147,53	145,89	143,87	142,65
18 - Impressão e reprodução de gravações	173,62	177,18	177,41	180,74	181,72	181,41	185,31	185,59	193,68	194,88	195,41	196,67	203,72
19 - Fabricação de coque, de produtos derivados do petróleo e de biocombustíveis	181,70	180,66	182,27	183,80	186,54	190,95	189,83	183,41	178,34	173,90	174,20	174,96	175,33
20B - Fabricação de sabões, detergentes, produtos de limpeza e artigos de perfumaria	157,50	154,25	152,71	154,25	152,64	149,99	148,82	151,27	151,46	149,41	151,56	149,05	148,31
20C - Fabricação de outros produtos químicos	155,82	154,96	156,13	156,45	159,12	162,85	163,02	162,02	156,99	157,50	157,51	156,00	153,26
21 - Fabricação de produtos farmoquímicos e farmacêuticos	144,26	141,85	143,07	143,21	141,86	144,46	143,99	148,13	146,38	149,65	147,95	147,69	149,89
22 - Fabricação de produtos de borracha e de material plástico	156,23	157,23	158,00	158,76	158,44	159,01	159,69	159,98	159,70	159,70	159,51	160,08	161,34
23 - Fabricação de produtos de minerais não-metálicos	168,52	167,95	167,36	168,56	166,38	166,97	167,78	168,05	167,55	167,74	169,08	169,75	168,55
24 - Metalurgia	172,86	177,01	183,52	192,23	190,92	187,24	183,58	182,11	175,81	173,93	171,11	170,23	170,47
25 - Fabricação de produtos de metal, exceto máquinas e equipamentos	166,74	168,04	169,69	171,35	173,95	172,19	172,11	173,51	172,73	169,50	166,86	168,20	168,19
26 - Fabricação de equipamentos de informática, produtos eletrônicos e ópticos	127,19	125,23	128,28	129,24	127,83	128,22	128,77	127,55	127,93	127,62	125,98	127,88	128,33
27 - Fabricação de máquinas, aparelhos e materiais elétricos	160,97	162,92	164,74	165,54	168,37	167,05	167,60	166,31	168,36	170,44	169,93	170,08	168,27
28 - Fabricação de máquinas e equipamentos	176,97	178,74	180,78	181,02	182,98	183,97	183,45	183,94	185,49	182,78	184,37	185,95	183,77
29 - Fabricação de veículos automotores, reboques e carrocerias	153,67	154,90	155,54	156,67	157,87	157,51	158,26	158,36	158,09	158,31	158,74	159,14	159,93
30 - Fabricação de outros equipamentos de transporte, exceto veículos automotores	166,01	166,65	171,22	176,80	177,30	172,72	172,21	172,97	171,81	168,90	168,76	167,48	166,38
31 - Fabricação de móveis	156,11	156,34	155,92	157,70	159,09	159,13	159,32	159,38	159,47	159,55	160,58	162,55	163,47

Fonte: IBGE, Diretoria de Pesquisas, Coord. de Estatísticas Conjunturais em Empresas

Tabela 7 - Índice de Preços ao Produtor, segundo as Seções e Atividades de Indústria, Brasil, Set/2024 - Set/2025, Variação M/M-1, Base: mês imediatamente anterior

Seções e Atividades	Mês/ano												
	Set/2024	Out/2024	Nov/2024	Dez/2024	Jan/2025	Fev/2025	Mar/2025	Abr/2025	Mai/2025	Jun/2025	Jul/2025	Ago/2025	Set/2025
Indústria Geral	0,62	0,97	1,25	1,35	0,15	-0,12	-0,60	-0,12	-1,21	-1,27	-0,31	-0,21	-0,25
B - Indústrias Extrativas	-5,85	7,84	1,99	5,21	-1,49	-3,39	-3,61	-4,49	-3,03	0,18	2,46	-1,39	0,53
C - Indústrias de Transformação	0,93	0,66	1,22	1,16	0,23	0,04	-0,46	0,09	-1,13	-1,33	-0,43	-0,16	-0,28
10 - Fabricação de produtos alimentícios	3,60	1,97	2,18	1,65	-0,87	-0,78	-1,35	1,52	-1,10	-3,42	-1,30	-0,61	-0,40
11 - Fabricação de bebidas	1,56	0,60	0,29	0,10	0,57	0,22	0,83	0,26	0,51	0,17	1,24	-0,02	0,06
12 - Fabricação de produtos do fumo	0,57	0,43	2,82	2,59	-0,21	-2,14	-1,09	0,67	-1,88	-0,19	-1,00	-0,88	-0,22
13 - Fabricação de produtos têxteis	0,84	0,69	0,04	-0,53	0,54	0,06	0,60	0,10	-0,54	-0,35	-0,11	1,09	-0,61
14 - Confeção de artigos do vestuário e acessórios	-1,17	-0,62	-0,27	0,68	1,06	-0,97	0,68	-0,08	-1,01	1,11	0,05	0,76	-2,29
15 - Preparação de couros e fabricação de artefatos de couro, artigos para viagem e calçados	-2,01	-0,74	-0,43	1,09	0,46	0,01	0,37	0,91	-1,46	-1,53	0,87	-0,66	0,24
16 - Fabricação de produtos de madeira	0,84	2,52	0,32	1,65	-0,62	-0,92	-1,95	-0,72	-1,69	-0,65	-0,13	-1,57	-3,08
17 - Fabricação de celulose, papel e produtos de papel	-3,00	-0,67	-1,37	-1,44	2,41	0,65	0,07	0,65	-0,27	-1,43	-1,11	-1,38	-0,85
18 - Impressão e reprodução de gravações	0,97	2,05	0,13	1,87	0,54	-0,17	2,15	0,15	4,36	0,62	0,28	0,64	3,59
19 - Fabricação de coque, de produtos derivados do petróleo e de biocombustíveis	-1,30	-0,57	0,89	0,84	1,49	2,36	-0,59	-3,38	-2,77	-2,49	0,17	0,43	0,21
20B - Fabricação de sabões, detergentes, produtos de limpeza e artigos de perfumaria	0,66	-2,06	-1,00	1,01	-1,04	-1,74	-0,78	1,65	0,13	-1,35	1,44	-1,66	-0,50
20C - Fabricação de outros produtos químicos	0,13	-0,55	0,76	0,20	1,71	2,34	0,10	-0,61	-3,11	0,33	0,01	-0,96	-1,75
21 - Fabricação de produtos farmoquímicos e farmacêuticos	1,64	-1,67	0,86	0,10	-0,94	1,83	-0,32	2,87	-1,18	2,24	-1,14	-0,17	1,49
22 - Fabricação de produtos de borracha e de material plástico	0,82	0,64	0,49	0,48	-0,20	0,36	0,43	0,18	-0,17	0,00	-0,12	0,35	0,79
23 - Fabricação de produtos de minerais não-metálicos	0,68	-0,34	-0,35	0,72	-1,30	0,35	0,49	0,16	-0,30	0,12	0,80	0,39	-0,70
24 - Metalurgia	0,69	2,40	3,68	4,75	-0,68	-1,93	-1,95	-0,80	-3,46	-1,07	-1,62	-0,51	0,14
25 - Fabricação de produtos de metal, exceto máquinas e equipamentos	-0,19	0,78	0,98	0,98	1,52	-1,01	-0,04	0,81	-0,45	-1,87	-1,56	0,81	0,00
26 - Fabricação de equipamentos de informática, produtos eletrônicos e ópticos	1,48	-1,55	2,44	0,75	-1,09	0,30	0,43	-0,95	0,29	-0,24	-1,29	1,51	0,35
27 - Fabricação de máquinas, aparelhos e materiais elétricos	0,94	1,21	1,12	0,49	1,71	-0,79	0,33	-0,77	1,23	1,24	-0,30	0,09	-1,07
28 - Fabricação de máquinas e equipamentos	-0,28	1,00	1,14	0,13	1,08	0,55	-0,29	0,27	0,84	-1,46	0,87	0,86	-1,17
29 - Fabricação de veículos automotores, reboques e carrocerias	0,20	0,80	0,41	0,73	0,76	-0,23	0,48	0,06	-0,17	0,14	0,27	0,26	0,50
30 - Fabricação de outros equipamentos de transporte, exceto veículos automotores	0,40	0,38	2,74	3,26	0,28	-2,58	-0,30	0,44	-0,67	-1,69	-0,08	-0,76	-0,66
31 - Fabricação de móveis	0,53	0,15	-0,27	1,15	0,88	0,03	0,12	0,04	0,06	0,05	0,65	1,23	0,56

Fonte: IBGE, Diretoria de Pesquisas, Coord. de Estatísticas Conjunturais em Empresas

Tabela 8 - Índice de Preços ao Produtor, segundo as Seções e Atividades de Indústria, Brasil, Set/2024 - Set/2025, Variação acumulada no ano, Base: Dezembro do ano anterior

Seções e Atividades	Mês/ano												
	Set/2024	Out/2024	Nov/2024	Dez/2024	Jan/2025	Fev/2025	Mar/2025	Abr/2025	Mai/2025	Jun/2025	Jul/2025	Ago/2025	Set/2025
Indústria Geral	5,47	6,49	7,83	9,28	0,15	0,03	-0,57	-0,68	-1,89	-3,13	-3,43	-3,63	-3,87
B - Indústrias Extrativas	-9,27	-2,15	-0,20	5,00	-1,49	-4,82	-8,26	-12,38	-15,03	-14,88	-12,78	-13,99	-13,53
C - Indústrias de Transformação	6,24	6,95	8,25	9,50	0,23	0,28	-0,18	-0,09	-1,22	-2,54	-2,96	-3,11	-3,39
10 - Fabricação de produtos alimentícios	7,44	9,56	11,95	13,80	-0,87	-1,65	-2,97	-1,50	-2,59	-5,92	-7,14	-7,70	-8,07
11 - Fabricação de bebidas	5,97	6,61	6,91	7,03	0,57	0,79	1,63	1,90	2,41	2,58	3,85	3,84	3,90
12 - Fabricação de produtos do fumo	12,57	13,05	16,24	19,25	-0,21	-2,35	-3,41	-2,76	-4,59	-4,77	-5,72	-6,55	-6,75
13 - Fabricação de produtos têxteis	2,23	2,94	2,98	2,43	0,54	0,60	1,21	1,31	0,77	0,41	0,30	1,39	0,78
14 - Confeção de artigos do vestuário e acessórios	6,87	6,21	5,93	6,65	1,06	0,08	0,75	0,67	-0,35	0,76	0,81	1,58	-0,74
15 - Preparação de couros e fabricação de artefatos de couro, artigos para viagem e calçados	4,05	3,29	2,84	3,96	0,46	0,47	0,84	1,76	0,27	-1,26	-0,40	-1,06	-0,82
16 - Fabricação de produtos de madeira	12,51	15,35	15,73	17,63	-0,62	-1,53	-3,45	-4,15	-5,77	-6,38	-6,51	-7,97	-10,80
17 - Fabricação de celulose, papel e produtos de papel	11,48	10,74	9,22	7,64	2,41	3,07	3,14	3,81	3,53	2,05	0,91	-0,48	-1,33
18 - Impressão e reprodução de gravações	8,87	11,11	11,25	13,34	0,54	0,37	2,53	2,68	7,16	7,82	8,12	8,82	12,72
19 - Fabricação de coque, de produtos derivados do petróleo e de biocombustíveis	0,31	-0,26	0,63	1,47	1,49	3,89	3,28	-0,21	-2,97	-5,39	-5,22	-4,81	-4,61
20B - Fabricação de sabões, detergentes, produtos de limpeza e artigos de perfumaria	5,93	3,75	2,71	3,75	-1,04	-2,76	-3,53	-1,94	-1,81	-3,14	-1,75	-3,38	-3,86
20C - Fabricação de outros produtos químicos	11,44	10,83	11,67	11,89	1,71	4,09	4,20	3,56	0,34	0,67	0,68	-0,29	-2,04
21 - Fabricação de produtos farmoquímicos e farmacêuticos	6,61	4,83	5,74	5,84	-0,94	0,87	0,55	3,44	2,21	4,50	3,31	3,13	4,66
22 - Fabricação de produtos de borracha e de material plástico	5,76	6,44	6,96	7,48	-0,20	0,16	0,59	0,77	0,59	0,59	0,47	0,83	1,63
23 - Fabricação de produtos de minerais não-metálicos	3,10	2,74	2,38	3,12	-1,30	-0,95	-0,46	-0,31	-0,60	-0,48	0,31	0,70	0,00
24 - Metalurgia	16,29	19,07	23,45	29,31	-0,68	-2,60	-4,50	-5,26	-8,54	-9,52	-10,99	-11,44	-11,32
25 - Fabricação de produtos de metal, exceto máquinas e equipamentos	0,81	1,60	2,59	3,60	1,52	0,49	0,44	1,26	0,80	-1,08	-2,62	-1,84	-1,84
26 - Fabricação de equipamentos de informática, produtos eletrônicos e ópticos	4,68	3,06	5,57	6,36	-1,09	-0,79	-0,36	-1,31	-1,02	-1,25	-2,52	-1,05	-0,71
27 - Fabricação de máquinas, aparelhos e materiais elétricos	4,14	5,40	6,58	7,10	1,71	0,91	1,25	0,47	1,70	2,96	2,65	2,74	1,65
28 - Fabricação de máquinas e equipamentos	1,06	2,07	3,24	3,37	1,08	1,63	1,34	1,62	2,47	0,98	1,85	2,73	1,52
29 - Fabricação de veículos automotores, reboques e carrocerias	2,42	3,24	3,66	4,42	0,76	0,54	1,02	1,08	0,91	1,05	1,32	1,58	2,08
30 - Fabricação de outros equipamentos de transporte, exceto veículos automotores	10,49	10,92	13,96	17,68	0,28	-2,31	-2,60	-2,17	-2,82	-4,47	-4,55	-5,27	-5,89
31 - Fabricação de móveis	4,73	4,89	4,60	5,80	0,88	0,91	1,02	1,06	1,12	1,17	1,82	3,08	3,66

Fonte: IBGE, Diretoria de Pesquisas, Coord. de Estatísticas Conjunturais em Empresas

Tabela 9 - Índice de Preços ao Produtor, segundo as Seções e Atividades de Indústria, Brasil, Set/2024 - Set/2025, Variação M/M₋₁₂, Base: mesmo mês do ano anterior

Seções e Atividades	Mês/ano												
	Set/2024	Out/2024	Nov/2024	Dez/2024	Jan/2025	Fev/2025	Mar/2025	Abr/2025	Mai/2025	Jun/2025	Jul/2025	Ago/2025	Set/2025
Indústria Geral	6,02	5,92	7,62	9,28	9,71	9,42	8,39	7,54	5,86	3,22	1,35	0,47	-0,40
B - Indústrias Extrativas	-9,22	-6,99	2,09	5,00	-1,15	-6,18	-8,61	-9,48	-7,62	-8,92	-9,81	-6,29	0,07
C - Indústrias de Transformação	6,83	6,63	7,90	9,50	10,31	10,30	9,33	8,44	6,54	3,83	1,92	0,79	-0,42
10 - Fabricação de produtos alimentícios	10,82	10,81	12,23	13,80	13,60	14,03	12,89	14,08	11,25	5,81	3,54	1,28	-2,63
11 - Fabricação de bebidas	13,34	7,45	7,61	7,03	7,34	7,73	7,30	6,25	5,77	6,05	7,63	6,51	4,94
12 - Fabricação de produtos do fumo	10,54	9,92	15,01	19,25	17,47	15,45	13,21	11,20	8,15	4,98	2,51	-0,44	-1,22
13 - Fabricação de produtos têxteis	0,91	1,83	2,33	2,43	3,40	3,07	3,08	3,17	3,42	2,77	2,09	2,45	0,98
14 - Confeção de artigos do vestuário e acessórios	6,17	6,30	5,87	6,65	7,72	5,86	3,81	3,77	0,87	2,39	1,40	0,18	-0,95
15 - Preparação de couros e fabricação de artefatos de couro, artigos para viagem e calçados	4,73	2,80	3,57	3,96	3,23	1,35	1,08	0,59	-1,43	-2,72	-1,75	-3,13	-0,91
16 - Fabricação de produtos de madeira	10,67	13,23	15,33	17,63	15,69	12,32	10,70	7,83	5,27	2,77	0,40	-2,98	-6,74
17 - Fabricação de celulose, papel e produtos de papel	13,32	11,05	11,42	7,64	10,39	9,36	7,35	3,57	1,37	-0,93	-5,59	-6,79	-4,72
18 - Impressão e reprodução de gravações	10,61	12,53	11,22	13,34	11,95	11,19	12,82	12,37	17,88	18,88	16,92	14,38	17,34
19 - Fabricação de coque, de produtos derivados do petróleo e de biocombustíveis	-2,09	-3,48	-3,42	1,47	8,14	9,75	8,11	3,62	0,69	-1,95	-4,28	-4,96	-3,51
20B - Fabricação de sabões, detergentes, produtos de limpeza e artigos de perfumaria	6,09	5,49	4,05	3,75	4,41	0,39	1,07	1,04	0,85	-2,54	-3,05	-4,74	-5,84
20C - Fabricação de outros produtos químicos	11,04	9,24	11,57	11,89	14,29	16,49	14,26	12,47	9,36	5,78	3,63	0,25	-1,64
21 - Fabricação de produtos farmoquímicos e farmacêuticos	5,99	5,13	5,31	5,84	3,83	4,28	3,46	4,25	1,11	3,48	3,12	4,06	3,90
22 - Fabricação de produtos de borracha e de material plástico	6,00	6,50	7,02	7,48	6,87	7,85	7,89	7,64	7,11	6,39	4,58	3,30	3,27
23 - Fabricação de produtos de minerais não-metálicos	3,03	3,18	3,14	3,12	0,76	1,30	2,15	2,27	3,53	3,21	2,16	1,41	0,02
24 - Metalurgia	14,56	17,86	23,98	29,31	26,60	21,72	18,18	15,74	10,04	5,80	-0,11	-0,84	-1,38
25 - Fabricação de produtos de metal, exceto máquinas e equipamentos	0,33	1,60	2,32	3,60	5,06	4,91	4,48	5,35	5,20	2,64	-0,09	0,69	0,87
26 - Fabricação de equipamentos de informática, produtos eletrônicos e ópticos	4,22	3,20	5,03	6,36	4,95	5,41	5,39	3,71	3,32	3,14	0,35	2,03	0,89
27 - Fabricação de máquinas, aparelhos e materiais elétricos	4,09	5,82	5,53	7,10	9,67	9,32	10,03	7,48	6,60	6,28	5,33	6,66	4,54
28 - Fabricação de máquinas e equipamentos	0,99	1,35	3,44	3,37	3,15	4,80	4,64	4,05	4,88	2,46	3,19	4,79	3,84
29 - Fabricação de veículos automotores, reboques e carrocerias	2,29	2,95	3,48	4,42	4,98	4,62	5,01	4,20	4,17	3,64	3,84	3,77	4,08
30 - Fabricação de outros equipamentos de transporte, exceto veículos automotores	10,95	8,99	14,40	17,68	17,25	14,23	13,14	11,74	11,36	5,59	3,33	1,29	0,22
31 - Fabricação de móveis	4,15	4,60	4,61	5,80	7,35	6,61	6,86	6,78	7,13	6,23	5,48	4,68	4,71

Fonte: IBGE, Diretoria de Pesquisas, Coord. de Estatísticas Conjunturais em Empresas

Tabela 10 - Índice de Preços ao Produtor, segundo as Grandes Categorias Econômicas, Set/2024 - Set/2025, Brasil, Número-índice, Base: Dez/2018 = 100

Grandes Categorias Econômicas	Mês/ano												
	Set/2024	Out/2024	Nov/2024	Dez/2024	Jan/2025	Fev/2025	Mar/2025	Abr/2025	Mai/2025	Jun/2025	Jul/2025	Ago/2025	Set/2025
Indústria Geral	166,75	168,37	170,48	172,77	173,03	172,83	171,79	171,59	169,51	167,37	166,85	166,50	166,08
Bens de Capital (BK)	169,94	171,54	174,16	176,08	177,21	175,81	176,14	176,08	176,04	174,99	175,86	176,78	175,98
Bens Intermediários (BI)	168,17	169,59	171,93	174,63	174,35	174,16	172,73	171,05	167,07	165,38	164,82	164,56	163,58
Bens de Consumo (BC)	164,09	165,99	167,66	169,45	170,32	170,32	169,59	171,50	171,75	168,73	168,01	167,28	167,76
Bens de Consumo Duráveis (BCD)	151,46	152,49	152,70	152,79	154,37	154,90	154,71	155,04	155,48	155,44	155,70	156,12	156,60
Bens de Consumo Semiduráveis e Não Duráveis (BCND)	166,78	168,87	170,85	173,01	173,72	173,62	172,77	175,01	175,23	171,57	170,63	169,66	170,14

Fonte: IBGE, Diretoria de Pesquisas, Coord. de Estatísticas Conjunturais em Empresas

Tabela 11 - Índice de Preços ao Produtor, segundo as Grandes Categorias Econômicas, Brasil, Set/2024 - Set/2025, Variação M/M-1, Base: mês imediatamente anterior

Grandes Categorias Econômicas	Mês/ano												
	Set/2024	Out/2024	Nov/2024	Dez/2024	Jan/2025	Fev/2025	Mar/2025	Abr/2025	Mai/2025	Jun/2025	Jul/2025	Ago/2025	Set/2025
Indústria Geral	0,62	0,97	1,25	1,35	0,15	-0,12	-0,60	-0,12	-1,21	-1,27	-0,31	-0,21	-0,25
Bens de Capital (BK)	0,17	0,94	1,53	1,10	0,64	-0,79	0,19	-0,03	-0,02	-0,59	0,50	0,52	-0,45
Bens Intermediários (BI)	0,18	0,85	1,38	1,57	-0,16	-0,11	-0,82	-0,97	-2,32	-1,01	-0,34	-0,16	-0,60
Bens de Consumo (BC)	1,38	1,16	1,01	1,07	0,51	0,00	-0,43	1,13	0,15	-1,76	-0,43	-0,43	0,29
Bens de Consumo Duráveis (BCD)	0,59	0,68	0,14	0,06	1,04	0,34	-0,12	0,21	0,28	-0,03	0,17	0,27	0,31
Bens de Consumo Semiduráveis e Não Duráveis (BCND)	1,53	1,25	1,17	1,26	0,41	-0,06	-0,49	1,30	0,12	-2,09	-0,54	-0,57	0,28

Fonte: IBGE, Diretoria de Pesquisas, Coord. de Estatísticas Conjunturais em Empresas

Tabela 12 - Índice de Preços ao Produtor, segundo as Grandes Categorias Econômicas, Brasil, Set/2024 - Set/2025, Variação acumulada no ano, Base: Dezembro do ano anterior

Grandes Categorias Econômicas	Mês/ano												
	Set/2024	Out/2024	Nov/2024	Dez/2024	Jan/2025	Fev/2025	Mar/2025	Abr/2025	Mai/2025	Jun/2025	Jul/2025	Ago/2025	Set/2025
Indústria Geral	5,47	6,49	7,83	9,28	0,15	0,03	-0,57	-0,68	-1,89	-3,13	-3,43	-3,63	-3,87
Bens de Capital (BK)	3,46	4,43	6,03	7,20	0,64	-0,15	0,03	0,00	-0,02	-0,62	-0,12	0,40	-0,05
Bens Intermediários (BI)	4,31	5,19	6,64	8,31	-0,16	-0,27	-1,09	-2,05	-4,33	-5,29	-5,62	-5,77	-6,33
Bens de Consumo (BC)	7,67	8,92	10,01	11,19	0,51	0,51	0,08	1,21	1,36	-0,43	-0,86	-1,28	-1,00
Bens de Consumo Duráveis (BCD)	2,73	3,43	3,57	3,63	1,04	1,38	1,26	1,47	1,76	1,73	1,90	2,18	2,50
Bens de Consumo Semiduráveis e Não Duráveis (BCND)	8,68	10,04	11,33	12,74	0,41	0,35	-0,14	1,15	1,28	-0,84	-1,38	-1,94	-1,66

Fonte: IBGE, Diretoria de Pesquisas, Coord. de Estatísticas Conjunturais em Empresas

Tabela 13 - Índice de Preços ao Produtor, segundo as Grandes Categorias Econômicas, Brasil, Set/2024 - Set/2025, Variação M/M₋₁₂, Base: mesmo mês do ano anterior

Grandes Categorias Econômicas	Mês/ano												
	Set/2024	Out/2024	Nov/2024	Dez/2024	Jan/2025	Fev/2025	Mar/2025	Abr/2025	Mai/2025	Jun/2025	Jul/2025	Ago/2025	Set/2025
Indústria Geral	6,02	5,92	7,62	9,28	9,71	9,42	8,39	7,54	5,86	3,22	1,35	0,47	-0,40
Bens de Capital (BK)	3,08	3,60	5,70	7,20	7,10	7,26	7,27	6,00	5,93	4,02	3,56	4,21	3,56
Bens Intermediários (BI)	4,51	4,17	6,29	8,31	8,97	8,77	7,32	5,70	3,66	0,79	-1,47	-1,97	-2,73
Bens de Consumo (BC)	8,98	9,11	10,05	11,19	11,38	10,85	10,22	10,63	9,10	6,68	5,14	3,35	2,24
Bens de Consumo Duráveis (BCD)	3,05	3,51	3,36	3,63	4,69	4,70	4,69	4,05	4,25	4,01	4,01	3,69	3,39
Bens de Consumo Semiduráveis e Não Duráveis (BCND)	10,21	10,26	11,43	12,74	12,74	12,10	11,35	11,97	10,07	7,21	5,36	3,28	2,01

Fonte: IBGE, Diretoria de Pesquisas, Coord. de Estatísticas Conjunturais em Empresas

Tabela 14 - Índice de Preços ao Produtor, segundo os Grupos de produtos, Brasil, Set/2024 - Set/2025, Número-índice, Base: Dez/2018 = 100

Grupos de Produtos	Mês/ano												
	Set/2024	Out/2024	Nov/2024	Dez/2024	Jan/2025	Fev/2025	Mar/2025	Abr/2025	Mai/2025	Jun/2025	Jul/2025	Ago/2025	Set/2025
101 - Abate e fabricação de produtos de carne	168,03	178,41	186,21	191,49	189,42	186,21	180,18	188,50	189,39	181,18	180,51	178,69	179,39
104 - Fabricação de óleos e gorduras vegetais e animais	175,52	177,23	176,99	181,72	179,32	176,46	169,37	172,32	167,30	165,61	165,52	170,02	171,56
105 - Laticínios	195,77	196,10	187,99	185,87	187,68	190,92	197,85	197,15	194,33	193,00	195,39	191,06	187,10
106 - Moagem, fabricação de produtos amiláceos e de alimentos para animais	196,41	195,86	195,16	195,09	193,12	189,40	184,69	181,94	180,23	178,42	177,94	175,62	173,91
107 - Fabricação e refino de açúcar	224,90	221,65	235,03	235,34	225,15	219,52	219,67	217,08	206,93	192,80	184,49	185,17	179,34
108 - Torrefação e moagem de café	252,94	257,76	270,06	283,42	317,83	359,25	384,23	401,13	396,54	374,30	351,08	330,84	327,06
151 - Curtimento e outras preparações de couro	130,27	126,97	126,75	130,29	133,45	127,43	126,68	128,64	127,71	124,58	125,26	122,50	120,96
153 - Fabricação de calçados	138,54	139,16	138,33	138,33	137,16	141,40	142,77	143,51	140,75	139,43	140,93	141,35	142,97
201 - Fabricação de produtos químicos inorgânicos	162,09	164,80	169,54	172,34	174,85	180,52	181,98	182,56	179,72	183,19	184,92	181,62	177,60
203 - Fabricação de resinas e elastômeros	156,24	154,47	154,59	152,23	157,46	159,77	155,63	154,83	146,17	139,46	143,71	143,63	141,52
205 - Fabricação de defensivos agrícolas e desinfestantes domissanitários	131,07	127,67	129,40	126,95	125,62	127,25	132,15	128,27	126,94	129,28	128,33	124,59	123,45
221 - Fabricação de produtos de borracha	160,08	161,05	161,05	164,81	162,33	162,77	163,71	166,55	168,44	168,52	168,62	168,35	168,12
222 - Fabricação de produtos de material plástico	154,63	155,64	156,74	156,25	156,82	157,45	158,02	157,25	156,07	156,03	155,73	156,64	158,53
233 - Fabricação de artefatos de concreto, cimento, fibrocimento, gesso e materiais semelhantes	171,87	172,52	173,75	173,82	173,37	173,46	174,14	175,44	176,24	174,59	173,13	179,83	177,57
234 - Fabricação de produtos cerâmicos	152,19	154,31	153,53	156,42	157,00	157,77	158,88	158,52	156,47	155,70	155,95	153,50	152,86
242 - Siderurgia	160,90	161,93	163,52	165,54	166,21	167,88	163,73	163,29	160,41	157,44	153,22	150,76	148,77
262 - Fabricação de equipamentos de informática e periféricos	119,29	121,76	121,31	119,15	121,06	119,96	121,26	118,90	118,30	117,16	118,71	122,66	127,45
264 - Fabricação de aparelhos de recepção, reprodução, gravação e amplificação de áudio e vídeo	136,93	138,65	139,68	140,99	140,81	142,44	142,89	140,32	141,12	137,13	136,35	137,10	134,67
271 - Fabricação de geradores, transformadores e motores elétricos	164,23	166,08	172,24	172,49	175,22	170,18	171,79	170,47	173,49	179,25	179,00	180,25	176,46
275 - Fabricação de eletrodomésticos	150,56	151,25	151,52	151,07	156,82	156,73	154,56	156,57	157,25	158,12	156,14	156,81	155,66
281 - Fabricação de motores, bombas, compressores e equipamentos de transmissão	160,99	161,69	163,44	162,49	166,21	164,44	161,88	161,85	166,09	164,89	166,02	167,34	166,13
283 - Fabricação de tratores e de máquinas e equipamentos para a agricultura e pecuária	202,01	205,55	209,54	209,70	211,34	212,59	214,19	214,61	216,48	212,16	212,09	216,01	213,92
291 - Fabricação de automóveis, camionetas e utilitários	147,41	148,43	148,43	148,61	149,64	150,12	150,11	150,11	150,47	150,82	151,39	151,39	152,06

Fonte: IBGE, Diretoria de Pesquisas, Coord. de Estatísticas Conjunturais em Empresas

Tabela 15 - Índice de Preços ao Produtor, segundo os Grupos de produtos, Brasil, Set/2024 - Set/2025, Variação M/M-1, Base: mês imediatamente anterior

Grupos de Produtos	Mês/ano												
	Set/2024	Out/2024	Nov/2024	Dez/2024	Jan/2025	Fev/2025	Mar/2025	Abr/2025	Mai/2025	Jun/2025	Jul/2025	Ago/2025	Set/2025
101 - Abate e fabricação de produtos de carne	4,25	6,18	4,37	2,84	-1,08	-1,69	-3,24	4,62	0,47	-4,33	-0,37	-1,01	0,39
104 - Fabricação de óleos e gorduras vegetais e animais	3,28	0,97	-0,13	2,67	-1,32	-1,59	-4,02	1,74	-2,91	-1,01	-0,06	2,72	0,91
105 - Laticínios	3,96	0,17	-4,14	-1,13	0,98	1,72	3,63	-0,35	-1,43	-0,68	1,24	-2,21	-2,07
106 - Moagem, fabricação de produtos amiláceos e de alimentos para animais	0,38	-0,28	-0,36	-0,04	-1,01	-1,92	-2,49	-1,49	-0,94	-1,00	-0,27	-1,31	-0,97
107 - Fabricação e refino de açúcar	5,90	-1,44	6,04	0,13	-4,33	-2,50	0,07	-1,18	-4,68	-6,83	-4,31	0,37	-3,15
108 - Torrefação e moagem de café	2,73	1,91	4,77	4,94	12,14	13,03	6,95	4,40	-1,14	-5,61	-6,20	-5,76	-1,15
151 - Curtimento e outras preparações de couro	-4,10	-2,54	-0,17	2,79	2,43	-4,51	-0,59	1,55	-0,73	-2,45	0,55	-2,21	-1,26
153 - Fabricação de calçados	-0,59	0,45	-0,60	0,00	-0,84	3,09	0,97	0,52	-1,92	-0,94	1,08	0,30	1,15
201 - Fabricação de produtos químicos inorgânicos	-0,75	1,67	2,88	1,65	1,46	3,24	0,81	0,32	-1,56	1,93	0,94	-1,78	-2,21
203 - Fabricação de resinas e elastômeros	-1,58	-1,13	0,08	-1,53	3,44	1,47	-2,59	-0,51	-5,59	-4,59	3,05	-0,06	-1,47
205 - Fabricação de defensivos agrícolas e desinfestantes domissanitários	1,42	-2,59	1,35	-1,89	-1,05	1,30	3,85	-2,94	-1,04	1,84	-0,73	-2,91	-0,91
221 - Fabricação de produtos de borracha	1,08	0,61	0,00	2,34	-1,50	0,27	0,58	1,73	1,13	0,05	0,06	-0,16	-0,14
222 - Fabricação de produtos de material plástico	0,70	0,65	0,71	-0,31	0,37	0,40	0,36	-0,49	-0,75	-0,02	-0,20	0,58	1,21
233 - Fabricação de artefatos de concreto, cimento, fibrocimento, gesso e materiais semelhantes	-0,15	0,38	0,71	0,04	-0,26	0,05	0,39	0,74	0,46	-0,94	-0,84	3,87	-1,26
234 - Fabricação de produtos cerâmicos	-0,77	1,39	-0,51	1,88	0,37	0,49	0,71	-0,23	-1,30	-0,49	0,16	-1,57	-0,42
242 - Siderurgia	-0,19	0,64	0,98	1,24	0,40	1,00	-2,47	-0,27	-1,76	-1,85	-2,69	-1,60	-1,32
262 - Fabricação de equipamentos de informática e periféricos	0,73	2,07	-0,37	-1,78	1,60	-0,91	1,09	-1,95	-0,50	-0,97	1,32	3,33	3,91
264 - Fabricação de aparelhos de recepção, reprodução, gravação e amplificação de áudio e vídeo	0,25	1,25	0,74	0,94	-0,13	1,16	0,31	-1,79	0,57	-2,83	-0,57	0,55	-1,77
271 - Fabricação de geradores, transformadores e motores elétricos	2,09	1,13	3,71	0,15	1,58	-2,88	0,94	-0,77	1,77	3,32	-0,14	0,70	-2,11
275 - Fabricação de eletrodomésticos	1,25	0,46	0,18	-0,30	3,80	-0,06	-1,38	1,30	0,44	0,55	-1,25	0,43	-0,73
281 - Fabricação de motores, bombas, compressores e equipamentos de transmissão	-0,13	0,44	1,08	-0,58	2,29	-1,06	-1,56	-0,02	2,61	-0,72	0,68	0,80	-0,73
283 - Fabricação de tratores e de máquinas e equipamentos para a agricultura e pecuária	-1,23	1,75	1,94	0,08	0,78	0,59	0,75	0,20	0,87	-2,00	-0,03	1,85	-0,97
291 - Fabricação de automóveis, camionetas e utilitários	0,20	0,69	0,00	0,12	0,69	0,32	0,00	0,00	0,24	0,23	0,38	0,00	0,44

Fonte: IBGE, Diretoria de Pesquisas, Coord. de Estatísticas Conjunturais em Empresas

Tabela 16 - Índice de Preços ao Produtor, segundo os Grupos de produtos, Brasil, Set/2024 - Set/2025, Variação acumulada no ano, Base: Dezembro do ano anterior

Grupos de Produtos	Mês/ano												
	Set/2024	Out/2024	Nov/2024	Dez/2024	Jan/2025	Fev/2025	Mar/2025	Abr/2025	Mai/2025	Jun/2025	Jul/2025	Ago/2025	Set/2025
101 - Abate e fabricação de produtos de carne	9,43	16,19	21,27	24,71	-1,08	-2,76	-5,91	-1,57	-1,10	-5,38	-5,74	-6,69	-6,32
104 - Fabricação de óleos e gorduras vegetais e animais	1,03	2,01	1,87	4,59	-1,32	-2,89	-6,79	-5,17	-7,93	-8,86	-8,92	-6,44	-5,59
105 - Laticínios	20,95	21,15	16,14	14,83	0,98	2,71	6,44	6,07	4,55	3,83	5,12	2,79	0,66
106 - Moagem, fabricação de produtos amiláceos e de alimentos para animais	0,36	0,08	-0,28	-0,32	-1,01	-2,91	-5,33	-6,74	-7,62	-8,54	-8,79	-9,98	-10,85
107 - Fabricação e refino de açúcar	-1,25	-2,67	3,20	3,34	-4,33	-6,72	-6,66	-7,76	-12,07	-18,08	-21,61	-21,32	-23,80
108 - Torrefação e moagem de café	51,07	53,96	61,30	69,28	12,14	26,76	35,57	41,53	39,91	32,07	23,88	16,73	15,40
151 - Curtimento e outras preparações de couro	4,10	1,46	1,28	4,11	2,43	-2,19	-2,77	-1,26	-1,98	-4,38	-3,86	-5,98	-7,16
153 - Fabricação de calçados	4,02	4,49	3,87	3,87	-0,84	2,22	3,22	3,75	1,75	0,79	1,88	2,19	3,36
201 - Fabricação de produtos químicos inorgânicos	14,40	16,31	19,66	21,63	1,46	4,75	5,60	5,94	4,28	6,30	7,30	5,38	3,06
203 - Fabricação de resinas e elastômeros	16,69	15,37	15,46	13,69	3,44	4,96	2,23	1,71	-3,98	-8,39	-5,59	-5,65	-7,03
205 - Fabricação de defensivos agrícolas e desinfestantes domissanitários	-1,04	-3,60	-2,30	-4,15	-1,05	0,24	4,10	1,04	-0,01	1,83	1,09	-1,86	-2,75
221 - Fabricação de produtos de borracha	0,36	0,97	0,97	3,33	-1,50	-1,24	-0,67	1,05	2,20	2,25	2,31	2,15	2,00
222 - Fabricação de produtos de material plástico	8,27	8,98	9,74	9,40	0,37	0,77	1,13	0,64	-0,11	-0,14	-0,33	0,25	1,46
233 - Fabricação de artefatos de concreto, cimento, fibrocimento, gesso e materiais semelhantes	2,47	2,86	3,59	3,64	-0,26	-0,21	0,18	0,93	1,39	0,44	-0,40	3,45	2,16
234 - Fabricação de produtos cerâmicos	1,29	2,70	2,18	4,10	0,37	0,86	1,58	1,35	0,03	-0,45	-0,30	-1,86	-2,27
242 - Siderurgia	5,43	6,10	7,14	8,47	0,40	1,41	-1,10	-1,36	-3,10	-4,89	-7,45	-8,93	-10,13
262 - Fabricação de equipamentos de informática e periféricos	7,99	10,23	9,82	7,87	1,60	0,68	1,77	-0,21	-0,71	-1,67	-0,37	2,94	6,97
264 - Fabricação de aparelhos de recepção, reprodução, gravação e amplificação de áudio e vídeo	5,51	6,83	7,62	8,63	-0,13	1,03	1,35	-0,47	0,10	-2,73	-3,29	-2,76	-4,48
271 - Fabricação de geradores, transformadores e motores elétricos	2,18	3,34	7,17	7,33	1,58	-1,34	-0,41	-1,17	0,58	3,92	3,77	4,50	2,30
275 - Fabricação de eletrodomésticos	-2,99	-2,55	-2,37	-2,66	3,80	3,74	2,31	3,64	4,09	4,67	3,36	3,80	3,04
281 - Fabricação de motores, bombas, compressores e equipamentos de transmissão	1,83	2,28	3,38	2,78	2,29	1,20	-0,38	-0,39	2,21	1,48	2,17	2,99	2,24
283 - Fabricação de tratores e de máquinas e equipamentos para a agricultura e pecuária	-3,67	-1,98	-0,08	0,00	0,78	1,38	2,14	2,34	3,23	1,17	1,14	3,01	2,01
291 - Fabricação de automóveis, camionetas e utilitários	2,18	2,89	2,89	3,02	0,69	1,01	1,01	1,01	1,25	1,49	1,87	1,87	2,32

Fonte: IBGE, Diretoria de Pesquisas, Coord. de Estatísticas Conjunturais em Empresas

Tabela 17 - Índice de Preços ao Produtor, segundo os Grupos de produtos, Brasil, Set/2024 - Set/2025, Variação M/M₋₁₂, Base: mesmo mês do ano anterior

Grupos de Produtos	Mês/ano												
	Set/2024	Out/2024	Nov/2024	Dez/2024	Jan/2025	Fev/2025	Mar/2025	Abr/2025	Mai/2025	Jun/2025	Jul/2025	Ago/2025	Set/2025
101 - Abate e fabricação de produtos de carne	15,01	16,19	21,00	24,71	23,07	21,30	17,85	23,05	22,07	15,71	15,15	10,86	6,76
104 - Fabricação de óleos e gorduras vegetais e animais	0,99	2,31	0,03	4,59	6,27	10,98	8,92	10,75	3,05	-1,23	-1,30	0,04	-2,26
105 - Laticínios	19,05	22,32	16,64	14,83	12,82	10,69	13,09	10,87	1,33	0,30	4,91	1,46	-4,43
106 - Moagem, fabricação de produtos amiláceos e de alimentos para animais	9,12	7,87	3,95	-0,32	-1,34	-1,18	-1,60	-1,42	-4,86	-7,04	-7,84	-10,25	-11,45
107 - Fabricação e refino de açúcar	2,37	-2,52	3,51	3,34	2,93	1,89	1,74	-0,93	0,29	-7,87	-12,97	-12,81	-20,26
108 - Torrefação e moagem de café	47,31	54,20	61,34	69,28	79,21	99,62	104,16	108,68	94,84	70,45	51,66	34,37	29,30
151 - Curtimento e outras preparações de couro	8,64	1,98	4,12	4,11	5,24	0,41	-0,24	-1,37	-4,54	-6,85	-6,37	-9,82	-7,15
153 - Fabricação de calçados	2,31	3,33	3,21	3,87	1,91	1,96	1,91	1,87	0,64	0,05	1,36	1,43	3,20
201 - Fabricação de produtos químicos inorgânicos	7,88	10,51	16,66	21,63	23,12	28,37	28,38	27,57	23,12	16,63	14,48	11,21	9,57
203 - Fabricação de resinas e elastômeros	20,01	12,87	12,23	13,69	20,54	18,24	8,98	5,86	3,91	-4,12	-4,59	-9,53	-9,42
205 - Fabricação de defensivos agrícolas e desinfestantes domissanitários	-3,27	-4,70	2,33	-4,15	-5,73	-2,93	1,76	1,71	0,59	1,46	0,90	-3,59	-5,81
221 - Fabricação de produtos de borracha	-0,74	0,82	0,95	3,33	2,95	3,64	4,65	6,84	7,87	7,36	6,72	6,30	5,02
222 - Fabricação de produtos de material plástico	9,18	9,14	9,84	9,40	8,65	9,76	9,35	8,00	6,77	5,96	3,64	2,01	2,52
233 - Fabricação de artefatos de concreto, cimento, fibrocimento, gesso e materiais semelhantes	1,86	2,27	3,13	3,64	2,04	1,75	1,98	2,00	4,86	3,48	2,65	4,47	3,32
234 - Fabricação de produtos cerâmicos	-0,31	2,64	2,48	4,10	4,21	2,73	3,52	3,97	3,83	1,75	1,60	0,08	0,44
242 - Siderurgia	2,43	5,35	8,03	8,47	6,11	5,41	3,49	3,46	2,24	0,20	-5,06	-6,48	-7,54
262 - Fabricação de equipamentos de informática e periféricos	5,45	9,47	7,57	7,87	8,80	8,37	7,01	3,87	0,26	0,55	1,73	3,58	6,84
264 - Fabricação de aparelhos de recepção, reprodução, gravação e amplificação de áudio e vídeo	7,10	7,83	7,21	8,63	8,36	9,69	9,55	5,22	5,40	1,00	0,55	0,37	-1,66
271 - Fabricação de geradores, transformadores e motores elétricos	2,35	4,34	4,38	7,33	9,14	9,33	11,08	7,53	9,79	12,04	9,75	12,05	7,45
275 - Fabricação de eletrodomésticos	-2,76	-1,80	-2,65	-2,66	4,32	2,69	2,68	4,48	3,83	4,54	3,28	5,45	3,39
281 - Fabricação de motores, bombas, compressores e equipamentos de transmissão	3,04	2,05	3,20	2,78	3,62	3,86	2,34	1,59	4,35	1,89	3,05	3,81	3,19
283 - Fabricação de tratores e de máquinas e equipamentos para a agricultura e pecuária	-4,23	-2,18	0,10	0,00	-1,66	1,07	2,84	3,15	4,16	1,53	0,71	5,61	5,89
291 - Fabricação de automóveis, camionetas e utilitários	2,43	2,98	2,76	3,02	3,19	3,62	3,62	2,48	2,72	2,96	3,35	2,91	3,16

Fonte: IBGE, Diretoria de Pesquisas, Coord. de Estatísticas Conjunturais em Empresas

Quadro 17 - Índice de Preços ao Produtor, segundo as Atividades de Indústria e Produtos Investigados, Brasil, Set/2025, Base: mês imediatamente anterior

continua

Atividades	Produtos		Influência (p.p.)	
	Código	Descrição Resumida (1)	Sinal	Total
B - Indústrias extrativas	0710.2015	Min. ferro e seus concentrados, exc. pelletizado/sinterizado	+	0,53
	0600.2030	Óleos brutos de petróleo	-	
	0729.2040	Minérios de cobre e seus concentrados, bruto ou beneficiado	+	
	0710.2030	Minérios de ferro pelletizados ou sinterizados	+	
	0600.2010	Gás natural, liquefeito ou no estado gasoso	-	
	Demais produtos: não há			
10 - Alimentos	1071.2010	Açúcar cristal	-	-0,04
	1093.2030	Bombons e chocolates com cacau	+	
	1071.2040	Açúcar VHP (very high polarization)	-	
	1011.2030	Carnes de bovinos frescas ou refrigeradas	+	
	Demais 39 produtos			-0,36
11 - Bebidas	1122.2090	Refrigerantes	+	0,06
	1122.2080	Xaropes para bebidas com fins industriais	+	
	1111.2010	Aguardente de cana-de-açúcar	-	
	1113.2020	Cervejas e chope	-	
	Demais produtos: não há			
12 - Fumo	1220.2020	Cigarros	-	-0,22
	1210.2010	Folhas de fumo total ou parcialmente destaladas	+	
	Demais produtos: não há			
13 - Têxtil	1321.7090	Tecidos de algodão tintos ou estampados, exceto combinados	-	-0,44
	1321.2070	Tecidos de algodão crus ou alvejados, inclusive combinados	-	
	1330.2020	Tecidos de malha de algodão, exceto atalhados	-	
	1354.2090	Tecido não-tecido ou falsos tecidos	-	
	Demais 18 produtos			-0,17
14 - Vestuário	1412.2450	Vestuário e seus acessórios, de malha, para bebês	+	-0,73
	1412.2090	Calças compridas femininas, exceto de malha	-	
	1412.2390	Vestidos de malha	-	
	1412.2170	Camisetas ("T-Shirts") e camisetas interiores	-	
	Demais 15 produtos			-1,56
15 - Calçados e produtos de couro	1532.5055	Tênis de qualquer material	+	0,15
	1510.5030	Couro/pele bov. curtido cromo (wet blue/box call) ou secos	-	
	1510.2060	Couro/pele bov./equíd. apergaminhado/prep. após curt./secag	+	
	1533.5010	Calçado mat. sintético, montado, exc. tênis/uso profissional	-	
	Demais 3 produtos			0,09
16 - Madeira	1610.2060	Madeira serrada, aplainada ou polida	-	-2,03
	1621.2020	Madeira compensada, folheada e formas semelhantes	-	
	1621.2040	Painéis de fibras de madeira	+	
	1621.2050	Painéis de partículas de madeira	-	
	Demais 3 produtos			-1,05
17 - Papel e celulose	1710.2035	Pasta química madeira, à soda/sulfato, exc. pasta dissolução	-	-0,96
	1722.7080	Papel-cartão/cartolina não revest. ou revest.subst. inorg.	-	
	1721.2080	Papel kraft para embalagem não revestido	-	
	1742.2060	Papel higiênico	+	
	Demais 7 produtos			0,11

Quadro 17 - Índice de Preços ao Produtor, segundo as Atividades de Indústria e Produtos Investigados, Brasil, Set/2025, Base: mês imediatamente anterior

continuação

Atividades	Produtos		Influência (p.p.)	
	Código	Descrição Resumida (1)	Sinal	Total
18 - Impressão	1811.7050	Livros, brochuras ou impressos sob encomenda	+	3,57
	1813.5090	Impressos p/fins publicitários ou promocionais	+	
	1813.2050	Etiquetas/rótulos impressos suporte que não seja de papel	+	
	1811.2180	Revistas periódicas, impressas sob encomenda	-	
	Demais 6 produtos			0,02
19 - Refino de petróleo e biocombustíveis	1931.5030	Álcool etílico (anidro ou hidratado)	+	0,22
	1921.2150	Querosenes de aviação	-	
	1932.2020	Biodiesel	+	
	1921.5030	Gás liquefeito de petróleo (GLP)	-	
	Demais 6 produtos			-0,01
20C - Outros produtos químicos	2013.2030	Adubos ou fertilizantes à base de NPK	-	-1,17
	2051.2110	Fungicidas para uso na agricultura	-	
	2021.2100	Propeno (propileno) não saturado	-	
	2031.2230	Polipropileno (PP)	-	
	Demais 35 produtos			-0,58
20B - Perfumaria, sabões e produtos de limpeza	2063.2070	Desodorantes corporais e antiperspirantes, líquidos	-	-0,44
	2061.2050	Detergentes ou sabões líquidos, doméstico ou industrial	-	
	2063.2050	Dentífrícios	+	
	2063.2260	Xampus para os cabelos	+	
	Demais 8 produtos			-0,06
21 - Farmacêutica	2121.7500	Medicamentos para uso humano não especificados anteriormente	+	1,53
	2121.7090	Heterocíclicos de nitrogênio/ inibidor da bomba de prótons	-	
	2121.7110	Base de ácidos nucleicos, seus sais exceto cetoconazol	+	
	2122.7030	Antibióticos, vacinas e soros para uso veterinário	+	
	Demais 8 produtos			-0,04
22 - Borracha e plástico	2223.2010	Conexões e acessórios de plásticos para tubos	+	0,95
	2229.2030	Artigos de plástico para uso doméstico	+	
	2221.5060	Filmes de material plástico (inclusive BOPP) para embalagem	+	
	2223.2020	Tubo/cano de plástico, não reforçados, para construção civil	+	
	Demais 27 produtos			-0,16
23 - Minerais não-metálicos	2330.2100	Massa de concreto	-	-0,28
	2391.2020	Granito, inclusive em chapas	+	
	2320.7040	Cimentos Portland, exceto brancos	-	
	2330.7020	Artefatos de fibrocimento, cimento-celulose ou semelhantes	+	
	Demais 7 produtos			-0,42
24 - Metalurgia	2442.2075	Ouro para usos não monetários	+	0,66
	2441.2120	Óxido de alumínio (alumina calcinada)	-	
	2421.2030	Lingotes, blocos, tarugos ou placas de aços ao carbono	-	
	2441.2045	Chapas e tiras, de alumínio, de espessura superior a 0,2mm	+	
	Demais 20 produtos			-0,52
25 - Produtos de metal	2511.2055	Estruturas de ferro e aço, em chapas ou em outras formas	+	0,04
	2511.2025	Construções pré-fabricadas de metal	-	
	2599.2065	Laminados metálicos cortados em qualquer forma	-	
	2591.2100	Rolhas, tampas ou cápsulas metálicas	+	
	Demais 21 produtos			-0,04

Quadro 17 - Índice de Preços ao Produtor, segundo as Atividades de Indústria e Produtos Investigados, Brasil, Set/2025, Base: mês imediatamente anterior

conclusão

Atividades (1)	Produtos		Influência (p.p.)	
	Código	Descrição Resumida (2)	Sinal	Total
26 - Equipos de informática, produtos eletrônicos e ópticos	2621.2010	PC desktops	+	0,45
	2640.2150	Rádios para veículos automotores	-	
	2621.2025	Computadores pessoais portáteis	+	
	2640.2180	Televisores (receptores de televisão)	-	
	Demais 7 produtos			-0,10
27 - Máquinas, aparelhos e materiais elétricos	2710.5060	Geradores de corrente contínua de outros tipos	-	-0,74
	2751.2100	Refrigeradores ou congeladores para uso doméstico	-	
	2751.2020	Fornos de microondas	+	
	2710.2160	Transformadores de dielétrico líquido	-	
	Demais 17 produtos			-0,33
28 - Fabricação de máquinas e equipamentos	2854.2145	Partes e peças para máquinas e aparelhos de terraplenagem	-	-0,79
	2833.6140	Máquinas para colheita	-	
	2862.2220	Secador prod. agrícola uso nas ind. de alimento/bebida/fumo	-	
	2833.2210	Semeadores, plantadeiras ou adubadores	-	
	Demais 42 produtos			-0,38
29 - Veículos automotores	2910.7010	Automóvel passageiro, a gasolina ou bicombustível	+	0,46
	2920.2015	Caminhão-trator, para reboques e semirreboques	+	
	2942.7010	Sistemas de marcha e transmissão para veículos automotores	+	
	2941.2030	Filtro ar/óleo/combustível motores de veículos automotores	-	
	Demais 19 produtos			0,04
30 - Outros equipamentos de transporte	3041.7020	Aviões de peso superior a 2.000 kg	-	-0,66
	3091.7010	Motocicletas com mais de 50cm3	+	
	3011.5070	Fabricação de embarcações	-	
	3091.6060	Peças e acessórios para motocicletas ou ciclomotores	-	
	Demais produtos: não há			
31 - Móveis	3101.2025	Armário madeira, residencial, exc. cozinha/embutido/modulado	+	0,50
	3104.6030	Colchões de molas metálicas	+	
	3101.2120	Camas, beliches e outros tipos de camas de madeira	+	
	3104.2010	Colchões de borracha, plástico ou espuma	+	
	Demais 13 produtos			0,06

Fonte: IBGE, Diretoria de Pesquisas, Coord. de Estatísticas Conjunturais em Empresas

(1) O quadro 18, neste apêndice tabular, lista as descrições completas das atividades de indústria

(2) A descrição completa dos produtos investigados pode ser acessada em <[https://ftp.ibge.gov.br/Precos Indices de Precos ao Produtor/Produtos Selecionados IPP/lista produtos ie it 20181 2.pdf](https://ftp.ibge.gov.br/Precos/Indices%20de%20Precos%20ao%20Produtor/Produtos%20Selecionados%20IPP/lista%20produtos%20ie%20it%201812.pdf)>.

Quadro 18 - Descrição completa e resumida das Atividades de Indústria

Código	Descrição Completa	Descrição Resumida
B	Indústrias Extrativas	Indústrias extrativas
10	Fabricação de produtos alimentícios	Alimentos
11	Fabricação de bebidas	Bebidas
12	Fabricação de produtos do fumo	Fumo
13	Fabricação de produtos têxteis	Têxtil
14	Confeção de artigos do vestuário e acessórios	Vestuário
15	Preparação de couros e fabricação de artefatos de couro, artigos para viagem e calçados	Calçados e produtos de couro
16	Fabricação de produtos de madeira	Madeira
17	Fabricação de celulose, papel e produtos de papel	Papel e celulose
18	Impressão e reprodução de gravações	Impressão
19	Fabricação de coque, de produtos derivados do petróleo e de biocombustíveis	Refino de petróleo e biocombustíveis
20B	Fabricação de sabões, detergentes, produtos de limpeza e artigos de perfumaria	Perfumaria, sabões e produtos de limpeza
20C	Fabricação de outros produtos químicos	Outros produtos químicos
21	Fabricação de produtos farmoquímicos e farmacêuticos	Farmacêutica
22	Fabricação de produtos de borracha e de material plástico	Borracha e plástico
23	Fabricação de produtos de minerais não-metálicos	Minerais não-metálicos
24	Metalurgia	Metalurgia
25	Fabricação de produtos de metal, exceto máquinas e equipamentos	Produtos de metal
26	Fabricação de equipamentos de informática, produtos eletrônicos e ópticos	Equipamentos de informática, produtos eletrônicos e ópticos
27	Fabricação de máquinas, aparelhos e materiais elétricos	Máquinas, aparelhos e materiais elétricos
28	Fabricação de máquinas e equipamentos	Fabricação de máquinas e equipamentos
29	Fabricação de veículos automotores, reboques e carrocerias	Veículos automotores
30	Fabricação de outros equipamentos de transporte, exceto veículos automotores	Outros equipamentos de transporte
31	Fabricação de móveis	Móveis

Fonte: IBGE, Diretoria de Pesquisas, Coord. de Estatísticas Conjunturais em Empresas