



Indicadores IBGE

**Índice de Preços ao Produtor
Indústrias Extrativas e de Transformação - IPP**

outubro 2025

Publicado em 05/12/2025 às 9:00 horas

Presidente da República
Luiz Inácio Lula da Silva

Ministra do Planejamento e Orçamento
Simone Nassar Tebet

INSTITUTO BRASILEIRO DE GEOGRAFIA E ESTATÍSTICA - IBGE

Presidente do IBGE
Marcio Pochmann

Diretora-Executiva
Flávia Vinhaes Santos

ÓRGÃOS ESPECÍFICOS SINGULARES

Diretoria de Pesquisas
Gustavo Junger da Silva

Diretoria de Geociências
Maria do Carmo Dias Bueno

Diretoria de Tecnologia da Informação
Marcos Vinícius Ferreira Mazoni

Centro de Documentação e Disseminação de Informações
José Daniel Castro da Silva

Escola Nacional de Ciências Estatísticas
Jorge Abrahão de Castro

UNIDADE RESPONSÁVEL

Diretoria de Pesquisas

Coordenação de Estatísticas Conjunturais em Empresas
Flávio Renato Keim Magheli

Gerência de Análise e Metodologia
Alexandre Pessôa Brandão

Gerência do Índice de Preços ao Produtor
Murilo Lemos Alvim

EQUIPE DE ANÁLISE

Alessandra Coelho de Oliveira
Alexandre Pessôa Brandão (redator)
Daniel Consul de Antoni
Felipe Figueiredo Câmara
Flavio Renato Keim Magheli
Luciano Moraes Braga
Matheus Alves Pereira dos Santos
Murilo Lemos Alvim

Indicadores IBGE

Plano de divulgação:

Trabalho e rendimento

Pesquisa mensal de emprego *

Pesquisa nacional por amostra de domicílios continua

Agropecuária

Estatística da produção agrícola **

Estatística da produção pecuária **

Indústria

Pesquisa industrial mensal: emprego e salário***

Pesquisa industrial mensal: produção física Brasil

Pesquisa industrial mensal: produção física regional

Comércio

Pesquisa mensal de comércio

Serviços

Pesquisa Mensal de Serviços

Índices, preços e custos

Índice de preços ao produtor – indústrias extrativas e de transformação

Sistema nacional de índices de preços ao consumidor: INPC - IPCA

Sistema nacional de índices de preços ao consumidor: IPCA-E

Sistema nacional de pesquisa de custos e índices da construção civil

Contas nacionais trimestrais

Contas nacionais trimestrais: indicadores de volume e valores correntes

* O último fascículo divulgado corresponde a fevereiro de 2016.

** Continuação de: Estatística da produção agropecuária, a partir de janeiro de 2006. A produção agrícola é composta do Levantamento Sistemático da Produção Agrícola. A produção pecuária é composta da Pesquisa Trimestral do Abate de Animais, da Pesquisa Trimestral do Leite, da Pesquisa Trimestral do Couro e da Produção de Ovos de Galinha.

***O último fascículo divulgado corresponde a dezembro de 2015.

Iniciado em 1982, com a divulgação de indicadores sobre trabalho e rendimento, indústria e preços, o periódico **Indicadores IBGE** passou a incorporar, no decorrer das décadas seguintes, informações sobre agropecuária, contas nacionais trimestrais e serviços, visando contemplar as variadas demandas por estatísticas conjunturais para o País. Outros temas poderão ser abarcados futuramente, de acordo com as necessidades de informação identificadas. O periódico é subdividido em fascículos por temas específicos, que incluem tabelas de resultados, comentários e notas metodológicas. As informações apresentadas estão disponíveis em diferentes níveis geográficos: nacional, regional e metropolitano, variando por fascículo.

Sumário

Notas Metodológicas	1
Comentários	5
Indústria Geral e Grandes Categorias Econômicas.....	6
Análise Setorial: Atividades em Destaque.....	17
Apêndice Tabular	29

Notas Metodológicas

Os indicadores de preços ao produtor das indústrias extrativas e de transformação são calculados a partir de uma pesquisa específica feita às empresas industriais. O painel selecionado consta de 416 produtos e cerca de 2.000 empresas, que respondem por aproximadamente 67% da Receita líquida de vendas de produtos e serviços industriais. Os pesos amostrais atribuídos a produtos, empresas e atividades estão baseados nas pesquisas anuais de indústria de 2016. Todavia, para seleção de produtos e empresas foram utilizadas as pesquisas de 2014.

Utiliza-se um índice *Jevons* para os níveis elementares do cálculo, ou seja, toma-se uma média geométrica dos relativos (razão entre os preços do mês de referência e do mês anterior) dos produtos IPP. Nos níveis agregados, a fórmula de cálculo adotada é uma adaptação de *Laspeyres com base fixa* em cadeia. Para cada empresa, produto e atividade foram considerados seus pesos relativos.

A variação do índice de preços é explorada com as seguintes séries:

- Mês contra mês anterior (M/M_{-1}): compara o número-índice do mês de referência (M) contra o do mês imediatamente anterior (M_{-1});
- Mês contra igual mês do ano anterior (M/M_{-12}): compara o número-índice do mês de referência (M) contra o do igual mês do ano anterior (M_{-12}); e
- Acumulado no Ano: compara o número-índice do mês de referência (M) contra o de dezembro do ano anterior.

Adicionalmente, são publicadas estatísticas que contribuem para medir a relevância de níveis desagregados de investigação nos resultados de níveis de agregação imediatamente superiores, como a importância das atividades industriais ou das Grandes Categorias Econômicas (agregados inferiores) no cálculo do resultado da Indústria Geral (agregado imediatamente superior). As estatísticas publicadas com esse fim são as seguintes:

- O Peso atual (P), que é o valor do peso amostral de determinada atividade industrial, Grande Categoria Econômica, empresa, ou produto, atualizado pelo deslocamento do índice de base fixa (IBF) até o mês de referência. Este valor atualizado é normalizado ao nível do agregado imediatamente superior, representando um percentual (%) de participação no cálculo. Por exemplo o peso atual de determinada atividade industrial no cálculo do índice da Indústria Geral é calculado como:

$$P_{S_t} = \frac{\bar{P}_S \times D_{S_{1:t}}}{\sum_{i=1}^N (\bar{P}_i \times D_{i_{1:t}})} \quad ; \quad D_{i_{1:t}} = \prod_1^t IBF_{i_{t-1:t}}$$

Onde:

P_{S_t} é o peso atual da atividade S no cálculo do índice da Indústria Geral;

\bar{P}_S é o peso amostral da atividade S no cálculo do índice da Indústria Geral, com valor constante e determinado em $t = 0$;

$D_{S_{1:t}}$ é o deslocamento do índice de base fixa (IBF) da atividade S desde o período $t = 1$ até t ;

\bar{P}_i é o peso amostral da atividade i no cálculo do índice da Indústria Geral, com valor constante e determinado em $t = 0$;

$D_{i_{1:t}}$ é o deslocamento do índice de base fixa (IBF) da atividade i desde o período $t = 1$ até t ;

$IBF_{i_{t-1:t}}$ é o relativo de preços ou o índice de base fixa da atividade i no período t , calculado com base nos valores observados em $t-1$ e t ;

- A Influência (INF), que apresenta para as atividades industriais, Grandes Categorias Econômicas, empresas selecionadas, ou produtos investigados, os pontos percentuais (p.p.) que somados formam a variação do nível de agregação imediatamente superior. Por exemplo, a influência de determinada atividade industrial (S) na variação da Indústria Geral é calculada como:

$$INF_{S_{t-1:t}} = \frac{\bar{P}_S \times D_{S_{1:t-1}} \times \Delta R_{S_{t-1:t}}}{\sum_{i=1}^N (\bar{P}_i \times D_{i_{1:t-1}} \times \Delta R_{i_{t-1:t}})}$$

Onde:

$INF_{S_{t-1:t}}$ é a influência que a atividade S exerce, no mês de referência (t), sobre a variação da Indústria Geral (calculada com base nos valores observados em $t-1$ e t);

$D_{S1:t-1}$ é o deslocamento do índice de base fixa (IBF) da atividade S desde o período $t = 1$ até $t-1$;

$\Delta R_{S_{t-1:t}}$ é a variação de preços da atividade S no mês de referência (t), calculada com base nos valores observados em $t-1$ e t ;

N é o número total de atividades que compõem o cálculo do índice da Indústria geral;

$D_{i1:t-1}$ é o deslocamento do índice de base fixa (IBF) da atividade i desde o período $t = 1$ até $t-1$;

$\Delta R_{i_{t-1:t}}$ é a variação de preços da atividade i no mês de referência (t), calculada com base nos valores observados em $t-1$ e t ;

Nos comentários são adotadas descrições resumidas tanto das atividades quanto dos produtos. Em anexo está um quadro com a indicação das descrições completas e as resumidas das atividades. No caso de produtos, as descrições resumidas podem ser consultadas em <https://ftp.ibge.gov.br/Precos_Indices_de_Precos_ao_Produtor/Produtos_Selecionados_IPP/descricao_resumida_produtos_IPP_2018.pdf>.

Os índices apresentados neste documento estão sujeitos a retificação, uma vez que os informantes podem rever ou complementar os dados primários anteriormente prestados.

O modelo de divulgação dos dados segue a Classificação Nacional de Atividades Econômicas, na sua versão 2.0, para o âmbito das indústrias extrativas (seção B) e de transformação¹ (seção C), com abertura de 24 atividades, ou seja, as indústrias extrativas são tratadas no nível da seção, não tendo, ao contrário das Indústrias de Transformação, aberturas em divisões. A partir de janeiro de 2019, estão disponibilizadas séries para alguns grupos econômicos (três dígitos da CNAE) selecionados. As últimas 13 observações dessas séries podem ser encontradas no Apêndice Tabular desta publicação.

Também são divulgados indicadores para o agregado alternativo que considera as grandes Categorias Econômicas: Bens de Capital, Bens Intermediários, Bens de Consumo Duráveis e Bens de Consumo Semiduráveis e Não Duráveis.

A metodologia da pesquisa está editada na Série Relatórios Metodológicos, volume 38, disponível em <https://ftp.ibge.gov.br/Precos_Indices_de_Precos_ao_Produtor/Nota_Tecnica/SRM_ipp.pdf>. As modificações realizadas a partir de setembro de 2015 são explicitadas nas notas técnicas e metodológicas contidas no endereço <<https://www.ibge.gov.br/estatisticas/economicas/precos-e-custos/9282-indice-de-precos-ao-produtor-industrias-extrativas-e-de-transformacao.html?=&t=downloads>>.

Outras informações sobre os procedimentos metodológicos podem ser obtidas tanto no portal do IBGE <<https://www.ibge.gov.br>> como na Coordenação de Estatísticas Conjunturais em Empresas (CECON) - Rua Pacheco Leão, 1235 - 5º andar - B - Jardim Botânico, CEP 22460-905 - Rio de Janeiro - RJ, telefone: (21) 2142-4513.

¹ Não incluindo as atividades “Fabricação de produtos diversos” e “Manutenção, reparação e instalação de máquinas e equipamentos”.

Comentários

Nesta seção são apresentados e comentados os resultados apurados da variação de preços nas indústrias extrativas e de transformação para o mês de referência – na comparação com o mês imediatamente anterior (M/M_{-1}), no acumulado no ano e na comparação com o mesmo mês do ano anterior, ou acumulado em 12 meses (M/M_{-12}). Os resultados são agregados por atividades industriais, grupos econômicos selecionados e grandes categorias econômicas. Também é apresentada uma descrição mais detalhada dos resultados das atividades em destaque no mês.

Indústria Geral e Grandes Categorias Econômicas

Em outubro de 2025, os preços das indústrias extrativas e de transformação - IPP, ou indústria geral (IG), outra forma de se referir ao conjunto dessas atividades, tiveram variação média de -0,48% quando comparados aos de setembro de 2025, mantendo o sinal da variação registrada em setembro/2025 frente a agosto/2025 (-0,24%) – tabela 1 e figura 1.

Tabela 1 - Índice de Preços ao Produtor, segundo as Indústrias Extrativas e de Transformação (Indústria Geral) e Seções, Brasil, últimos três meses

Indústria Geral e Seções	Variação (%)								
	M/M-1			Acumulado no Ano			M/M-12		
	Ago/2025	Set/2025	Out/2025	Ago/2025	Set/2025	Out/2025	Ago/2025	Set/2025	Out/2025
Indústria Geral	-0,21	-0,24	-0,48	-3,63	-3,86	-4,33	0,47	-0,39	-1,82
B - Indústrias Extrativas	-1,39	0,52	-0,69	-13,99	-13,54	-14,14	-6,29	0,05	-7,87
C - Indústrias de Transformação	-0,16	-0,27	-0,47	-3,11	-3,38	-3,83	0,79	-0,41	-1,53

Fonte: IBGE, Diretoria de Pesquisas, Coord. de Estatísticas Conjunturais em Empresas

Na figura 1, abaixo, é possível observar o comportamento da variação dos preços industriais ao longo dos meses, na comparação com o mês imediatamente anterior:

Figura 1 - Variação (%) no Índice de Preços ao Produtor, segundo as Indústrias Extrativas e de Transformação, Brasil, Out/2024 - Out/2025, Base: mês imediatamente anterior

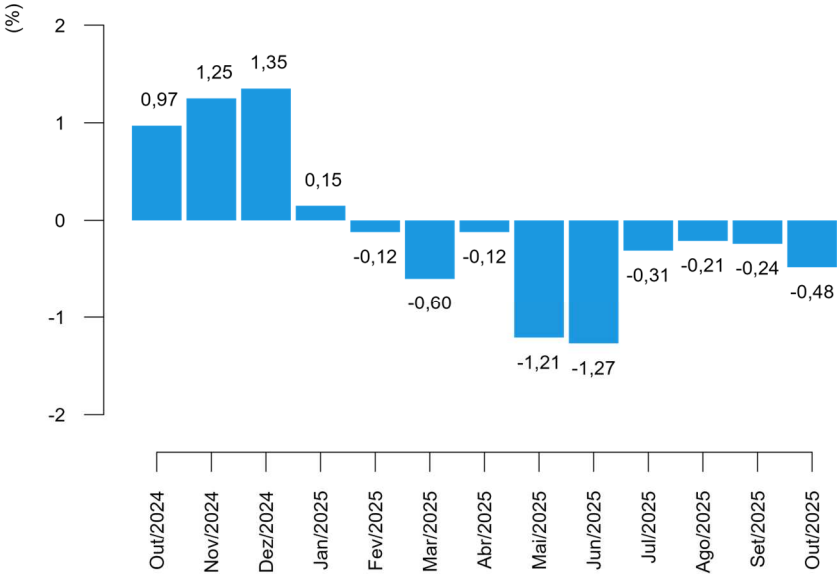

Fonte: IBGE, Diretoria de Pesquisas, Coord. de Estatísticas Conjunturais em Empresas

Neste mês de referência, 11 das 24 atividades industriais investigadas na pesquisa apresentaram variações negativas de preço ante o mês imediatamente anterior, seguindo o sinal da variação no índice da indústria geral. Em comparação, 12 atividades haviam apresentado menores preços médios em setembro em relação ao mês anterior, quando a variação deste mesmo indicador (M/M₋₁) havia sido negativa para a indústria geral (tabela 2).

As quatro atividades com maiores variações, em termos absolutos, neste indicador (M/M₋₁) foram: outros produtos químicos (-2,00%); perfumaria, sabões e produtos de limpeza (1,89%); metalurgia (1,80%); e calçados e produtos de couro (-1,60%).

Tabela 2 - Índice de Preços ao Produtor, variação segundo as Seções e Atividades de Indústria, Brasil, últimos dois meses

Seções e Atividades	Variação (%)					
	M/M ₋₁		Acumulado no Ano		M/M ₋₁₂	
	Set/2025	Out/2025	Set/2025	Out/2025	Set/2025	Out/2025
Indústria Geral	-0,24	-0,48	-3,86	-4,33	-0,39	-1,82
B - Indústrias Extrativas	0,52	-0,69	-13,54	-14,14	0,05	-7,87
C - Indústrias de Transformação	-0,27	-0,47	-3,38	-3,83	-0,41	-1,53
10 - Fabricação de produtos alimentícios	-0,43	-1,47	-8,10	-9,45	-2,66	-5,94
11 - Fabricação de bebidas	0,06	0,26	3,90	4,17	4,94	4,58
12 - Fabricação de produtos do fumo	-0,22	0,23	-6,75	-6,54	-1,22	-1,41
13 - Fabricação de produtos têxteis	-0,60	-0,20	0,78	0,58	0,98	0,09
14 - Confeção de artigos do vestuário e acessórios	-2,23	0,17	-0,68	-0,51	-0,89	-0,10
15 - Preparação de couros e fabricação de artefatos de couro, artigos para viagem e calçados	0,25	-1,60	-0,81	-2,40	-0,90	-1,76
16 - Fabricação de produtos de madeira	-2,00	0,34	-9,81	-9,50	-5,71	-7,72
17 - Fabricação de celulose, papel e produtos de papel	-0,85	-0,81	-1,33	-2,12	-4,73	-4,86
18 - Impressão e reprodução de gravações	3,41	-0,26	12,52	12,24	17,14	14,49
19 - Fabricação de coque, de produtos derivados do petróleo e de biocombustíveis	0,26	-0,90	-4,56	-5,42	-3,46	-3,78
20B - Fabricação de sabões, detergentes, produtos de limpeza e artigos de perfumaria	-0,35	1,89	-3,71	-1,90	-5,70	-1,89
20C - Fabricação de outros produtos químicos	-1,68	-2,00	-1,97	-3,93	-1,57	-3,00
21 - Fabricação de produtos farmoquímicos e farmacêuticos	0,84	0,03	3,99	4,03	3,24	5,02
22 - Fabricação de produtos de borracha e de material plástico	0,78	-0,32	1,62	1,30	3,27	2,28
23 - Fabricação de produtos de minerais não-metálicos	-0,70	1,44	-0,00	1,44	0,02	1,81
24 - Metalurgia	0,07	1,80	-11,38	-9,78	-1,45	-2,02
25 - Fabricação de produtos de metal, exceto máquinas e equipamentos	0,02	-0,15	-1,82	-1,97	0,89	-0,04
26 - Fabricação de equipamentos de informática, produtos eletrônicos e ópticos	0,35	-0,46	-0,71	-1,16	0,89	2,01
27 - Fabricação de máquinas, aparelhos e materiais elétricos	-0,68	0,53	2,04	2,58	4,94	4,23
28 - Fabricação de máquinas e equipamentos	-1,17	0,20	1,53	1,73	3,85	3,03
29 - Fabricação de veículos automotores, reboques e carrocerias	0,54	0,06	2,12	2,19	4,12	3,36
30 - Fabricação de outros equipamentos de transporte, exceto veículos automotores	-0,49	0,77	-5,73	-5,01	0,40	0,78
31 - Fabricação de móveis	0,66	0,15	3,75	3,90	4,81	4,81

Fonte: IBGE, Diretoria de Pesquisas, Coord. de Estatísticas Conjunturais em Empresas

Alimentos foi o setor industrial de maior destaque na composição do resultado agregado, na comparação entre os preços de outubro e os de setembro (M/M₋₁). A atividade foi responsável por -0,36 ponto percentual (p.p.) de influência na variação de -0,48% da indústria geral. Ainda neste quesito, outras atividades que também sobressaíram foram outros produtos químicos, com -0,16 p.p. de influência, metalurgia (0,11 p.p.) e refino de petróleo e biocombustíveis (-0,09 p.p.) – conforme pode ser visto na tabela 3.

Com as variações de preço de outubro, o indicador acumulado no ano, que compara os preços do mês de referência aos de dezembro do ano anterior, atingiu variação de -4,33%. A título de comparação, no último ano (2024) a taxa acumulada até o mês de outubro havia sido de 6,49%, como mostra a figura 2. O valor da taxa acumulada no ano até este mês de referência é o segundo menor já registrado para um mês de outubro desde o início da série histórica, em 2014.

Figura 2 - Variação (%) no Índice de Preços ao Produtor, segundo as Indústrias Extrativas e de Transformação, Brasil, Out/2024 - Out/2025, Base: Dezembro do ano anterior

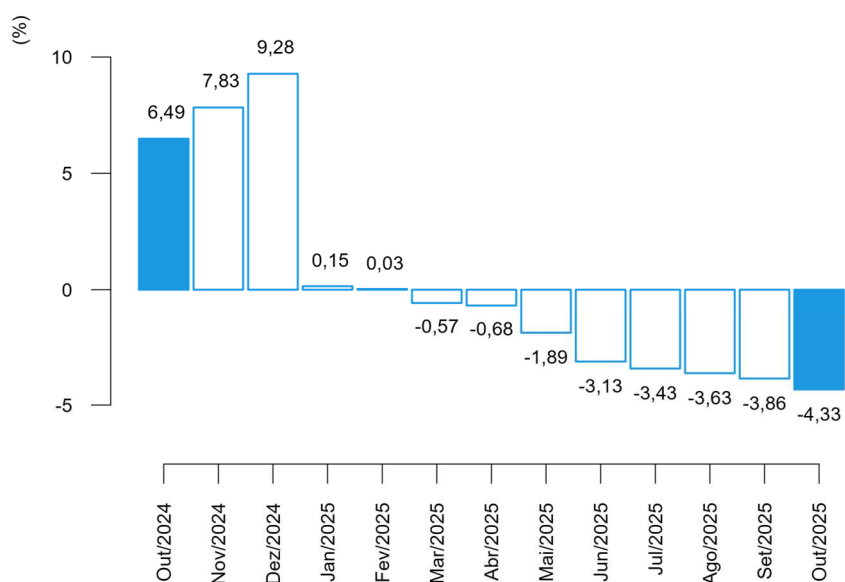

Fonte: IBGE, Diretoria de Pesquisas, Coord. de Estatísticas Conjunturais em Empresas

Entre as atividades que, em outubro/2025, tiveram as maiores variações no acumulado no ano, sobressaíram: indústrias extrativas (-14,14%), impressão (12,24%), metalurgia (-9,78%) e madeira (-9,50%) (tabela 2).

Na composição do resultado agregado da indústria, na perspectiva deste mesmo indicador (acumulado no ano), as principais influências foram registradas em alimentos: -2,43 p.p., indústrias extrativas: -0,68 p.p., metalurgia: -0,68 p.p. e refino de petróleo e biocombustíveis: -0,54 p.p. (tabela 3).

Tabela 3 - Índice de Preços ao Produtor, influência e peso segundo as Seções e Atividades de Indústria, Brasil, últimos dois meses

Seções e Atividades	Influência (p.p)						Peso (%) (1)	
	M/M-1		Acumulado no Ano		M/M-12			
	Set/2025	Out/2025	Set/2025	Out/2025	Set/2025	Out/2025	Set/2025	Out/2025
Indústria Geral	-0,24	-0,48	-3,86	-4,33	-0,39	-1,82	100,00	100,00
B - Indústrias Extrativas	0,02	-0,03	-0,65	-0,68	0,00	-0,36	4,32	4,31
C - Indústrias de Transformação	-0,26	-0,45	-3,21	-3,65	-0,39	-1,46	95,68	95,69
10 - Fabricação de produtos alimentícios	-0,11	-0,36	-2,09	-2,43	-0,67	-1,51	25,72	25,46
11 - Fabricação de bebidas	0,00	0,01	0,10	0,10	0,13	0,12	2,79	2,81
12 - Fabricação de produtos do fumo	-0,00	0,00	-0,03	-0,03	-0,01	-0,01	0,44	0,44
13 - Fabricação de produtos têxteis	-0,01	-0,00	0,01	0,01	0,01	0,00	1,52	1,52
14 - Confeção de artigos do vestuário e acessórios	-0,04	0,00	-0,01	-0,01	-0,02	-0,00	1,77	1,78
15 - Preparação de couros e fabricação de artefatos de couro, artigos para viagem e calçados	0,00	-0,03	-0,01	-0,04	-0,02	-0,03	1,86	1,84
16 - Fabricação de produtos de madeira	-0,02	0,00	-0,09	-0,09	-0,05	-0,07	0,91	0,92
17 - Fabricação de celulose, papel e produtos de papel	-0,03	-0,02	-0,04	-0,06	-0,15	-0,15	3,20	3,19
18 - Impressão e reprodução de gravações	0,03	-0,00	0,10	0,09	0,13	0,11	0,94	0,95
19 - Fabricação de coque, de produtos derivados do petróleo e de biocombustíveis	0,03	-0,09	-0,45	-0,54	-0,35	-0,38	10,28	10,23
20B - Fabricação de sabões, detergentes, produtos de limpeza e artigos de perfumaria	-0,01	0,03	-0,06	-0,03	-0,09	-0,03	1,57	1,61
20C - Fabricação de outros produtos químicos	-0,14	-0,16	-0,16	-0,31	-0,13	-0,24	8,40	8,27
21 - Fabricação de produtos farmoquímicos e farmacêuticos	0,02	0,00	0,10	0,10	0,09	0,13	2,89	2,91
22 - Fabricação de produtos de borracha e de material plástico	0,03	-0,01	0,06	0,05	0,12	0,09	4,14	4,15
23 - Fabricação de produtos de minerais não-metálicos	-0,02	0,04	-0,00	0,04	0,00	0,05	3,11	3,17
24 - Metalurgia	0,00	0,11	-0,79	-0,68	-0,09	-0,13	6,66	6,81
25 - Fabricação de produtos de metal, exceto máquinas e equipamentos	0,00	-0,00	-0,05	-0,05	0,02	-0,00	2,95	2,96
26 - Fabricação de equipamentos de informática, produtos eletrônicos e ópticos	0,01	-0,01	-0,02	-0,03	0,02	0,04	2,36	2,36
27 - Fabricação de máquinas, aparelhos e materiais elétricos	-0,02	0,02	0,06	0,07	0,14	0,12	3,03	3,06
28 - Fabricação de máquinas e equipamentos	-0,05	0,01	0,06	0,07	0,15	0,12	4,24	4,27
29 - Fabricação de veículos automotores, reboques e carrocerias	0,04	0,01	0,16	0,16	0,31	0,25	8,17	8,21
30 - Fabricação de outros equipamentos de transporte, exceto veículos automotores	-0,01	0,01	-0,10	-0,09	0,01	0,01	1,87	1,89
31 - Fabricação de móveis	0,01	0,00	0,04	0,04	0,05	0,05	1,18	1,19

Fonte: IBGE, Diretoria de Pesquisas, Coord. de Estatísticas Conjunturais em Empresas

(1) Peso atual, igual ao peso amostral atualizado pelo deslocamento do índice de base fixa (IBF) desde o mês base até o mês de referência, para mais detalhes vide as notas metodológicas desta publicação.

A variação acumulada em 12 meses, calculada comparando os preços de outubro de 2025 aos de outubro de 2024, foi de -1,82% neste mês de referência. No mês antecedente (setembro/2025), este mesmo indicador, M/M₋₁₂, havia registrado taxa de -0,39% (tabela 3 e figura 3).

Figura 3 - Variação (%) no Índice de Preços ao Produtor, segundo as Indústrias Extrativas e de Transformação, Brasil, Out/2024 - Out/2025, Base: mesmo mês do ano anterior

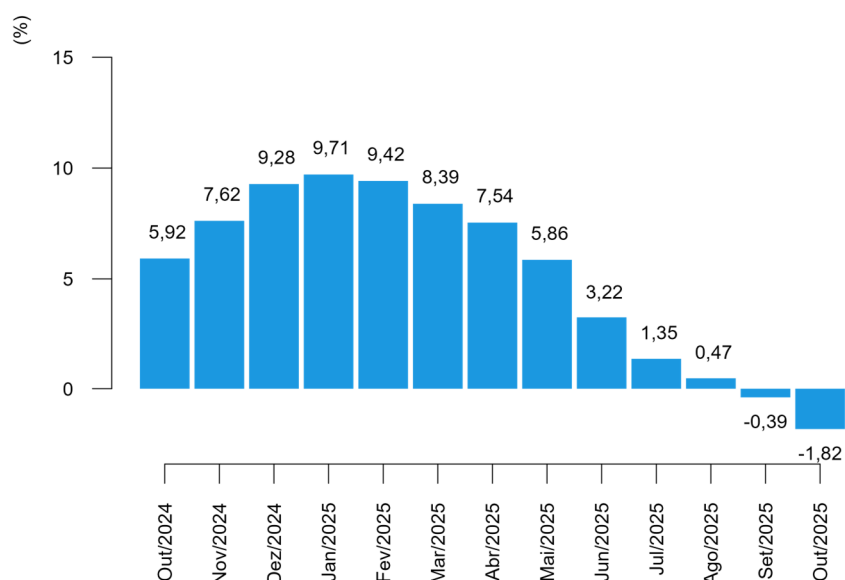

Fonte: IBGE, Diretoria de Pesquisas, Coord. de Estatísticas Conjunturais em Empresas

Os setores com as quatro maiores variações de preços na comparação de outubro com o mesmo mês do ano anterior foram: impressão (variação de 14,49%); indústrias extrativas (-7,87%); madeira (-7,72%); e alimentos (-5,94%) (dados na tabela 2).

E, também na comparação M/M₋₁₂, os setores de maior influência (tabela 3) no resultado agregado foram: alimentos (-1,51 p.p.); refino de petróleo e biocombustíveis (-0,38 p.p.); indústrias extrativas (-0,36 p.p.); e veículos automotores (0,25 p.p.).

Sob a ótica das Grandes Categorias Econômicas, a variação de preços em outubro frente a setembro de 2025, que foi de -0,48% na indústria geral, repercutiu da seguinte maneira: 0,19% de variação em bens de capital (BK); -0,65% em bens intermediários (BI); e -0,38% em bens de consumo (BC), sendo que a variação observada nos bens de consumo duráveis (BCD) foi de 0,06%, ao passo que nos bens de consumo semiduráveis e não duráveis (BCND) foi de -0,46%, como pode ser visualizado na tabela 4 e na figura 4.

Tabela 4 - Índice de Preços ao Produtor, variação segundo as Indústrias Extrativas e de Transformação (Indústria Geral) e Grandes Categorias Econômicas, Brasil, últimos três meses

Grandes Categorias Econômicas	Variação (%)								
	M/M-1			Acumulado no Ano			M/M-12		
	Ago/2025	Set/2025	Out/2025	Ago/2025	Set/2025	Out/2025	Ago/2025	Set/2025	Out/2025
Indústria Geral	-0,21	-0,24	-0,48	-3,63	-3,86	-4,33	0,47	-0,39	-1,82
Bens de Capital (BK)	0,52	-0,41	0,19	0,40	-0,01	0,18	4,21	3,60	2,83
Bens Intermediários (BI)	-0,16	-0,57	-0,65	-5,77	-6,30	-6,92	-1,97	-2,70	-4,15
Bens de Consumo (BC)	-0,43	0,26	-0,38	-1,28	-1,02	-1,40	3,35	2,21	0,66
Bens de Consumo Duráveis (BCD)	0,27	0,50	0,06	2,18	2,70	2,76	3,69	3,60	2,96
Bens de Consumo Semiduráveis e Não Duráveis (BCND)	-0,57	0,22	-0,46	-1,94	-1,73	-2,18	3,28	1,95	0,22

Fonte: IBGE, Diretoria de Pesquisas, Coord. de Estatísticas Conjunturais em Empresas

A figura 4, a seguir, reúne comparativamente os últimos três resultados da variação de preços de um mês frente o mês imediatamente anterior (M/M-1), para as Grandes Categorias Econômicas.

Figura 4 - Variação (%) no Índice de Preços ao Produtor, segundo as Indústrias Extrativas e de Transformação (Indústria Geral) e as Grandes Categorias Econômicas, Brasil, últimos três meses, Base: mês imediatamente anterior

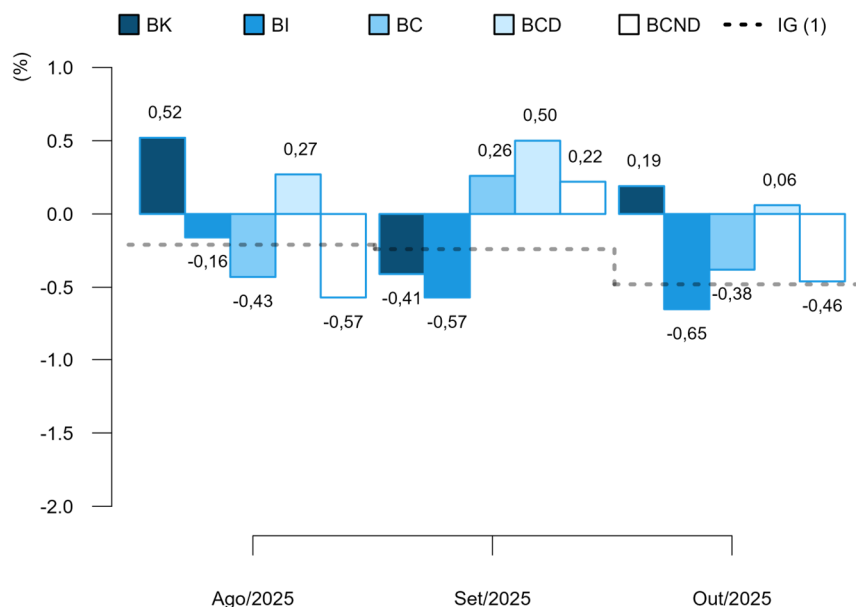

(1) IG: Ago/2025: -0,21%; Set/2025: -0,24%; Out/2025: -0,48%.

Fonte: IBGE, Diretoria de Pesquisas, Coord. de Estatísticas Conjunturais em Empresas

No cômputo do resultado geral do indicador M/M₋₁, a principal influência dentre as Grandes Categorias Econômicas foi exercida por bens intermediários, cujo peso na composição do índice geral foi de 53,74% e respondeu por -0,35 p.p. da variação de -0,48% nas indústrias extrativas e de transformação (dados na tabela 5).

Completam a lista, bens de consumo, com influência de -0,14 p.p. e bens de capital com 0,01 p.p.. No caso de bens de consumo, a influência observada em outubro se divide em 0,00 p.p., que se deveu à variação nos preços de bens de consumo duráveis, e -0,15 p.p. associada à variação de bens de consumo semiduráveis e não duráveis.

Tabela 5 - Índice de Preços ao Produtor, influência e peso segundo as Grandes Categorias Econômicas, Brasil, últimos dois meses

Grandes Categorias Econômicas	Influência (p.p)						Peso (%) (1)	
	M/M ₋₁		Acumulado no Ano		M/M ₋₁₂			
	Set/2025	Out/2025	Set/2025	Out/2025	Set/2025	Out/2025	Set/2025	Out/2025
Indústria Geral	-0,24	-0,48	-3,86	-4,33	-0,39	-1,82	100,00	100,00
Bens de Capital (BK)	-0,03	0,01	-0,00	0,01	0,27	0,21	7,87	7,92
Bens Intermediários (BI)	-0,31	-0,35	-3,48	-3,82	-1,49	-2,28	53,84	53,74
Bens de Consumo (BC)	0,10	-0,14	-0,38	-0,52	0,83	0,25	38,29	38,33
Bens de Consumo Duráveis (BCD)	0,03	0,00	0,16	0,16	0,22	0,18	16,46	16,53
Bens de Consumo Semiduráveis e Não Duráveis (BCND)	0,07	-0,15	-0,54	-0,68	0,61	0,07	83,54	83,47

Fonte: IBGE, Diretoria de Pesquisas, Coord. de Estatísticas Conjunturais em Empresas

(1) Peso atual, igual ao peso amostral atualizado pelo deslocamento do índice de base fixa (IBF) desde o mês base até o mês de referência, para mais detalhes vide as notas metodológicas desta publicação.

Diante dos movimentos de preços apurados em outubro, a variação acumulada no ano (mês de referência contra dezembro do ano anterior) das Grandes Categorias Econômicas chegou a: 0,18%, no caso de bens de capital; -6,92% em bens intermediários; e -1,40% em bens de consumo – sendo que bens de consumo duráveis acumulou variação de 2,76%, enquanto bens de consumo semiduráveis e não duráveis, -2,18% (tabela 4 e figura 5).

Na comparação com valores de 2024, a variação de preços da Indústria Geral em 2025 reverteu o sinal da variação acumulada naquele ano até o mês de outubro: -4,33% contra 6,49% – movimento seguido por bens intermediários e por bens de consumo, que haviam acumulado variações de 5,19% e 8,92%, respectivamente, em outubro de 2024. Enquanto a variação de preços de bens de capital apresentou o mesmo sinal e variação inferior à observada naquele mês (4,43%) (figura 5).

A consulta da figura 5 indica, ainda, a dinâmica dos níveis desagregados dos bens de consumo: em bens de consumo duráveis, a variação acumulada apresentou o mesmo sinal e variação inferior à observada no ano anterior, que havia sido de 3,43%, e em bens de consumo semiduráveis e não duráveis o acumulado no ano reverteu o sinal da variação observada naquele período (10,04%).

Figura 5 - Variação (%) no Índice de Preços ao Produtor, segundo as Indústrias Extrativas e de Transformação (Indústria Geral) e as Grandes Categorias Econômicas, Brasil, outubro dos últimos três anos, Base: dezembro do ano anterior

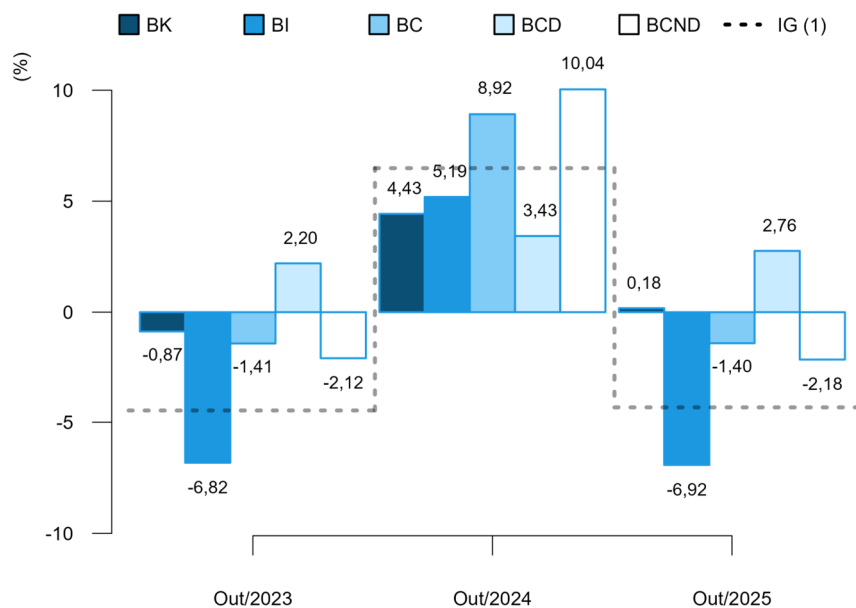

(1) IG: Out/2023: -4,47%; Out/2024: 6,49%; Out/2025: -4,33%.

Fonte: IBGE, Diretoria de Pesquisas, Coord. de Estatísticas Conjunturais em Empresas

Em termos de influência no resultado acumulado no ano, bens de capital foi responsável por 0,01 p.p. dos -4,33% verificados na indústria geral até outubro deste ano. Bens intermediários, por seu turno, respondeu por -3,82 p.p., enquanto bens de consumo exerceu influência de -0,52 p.p. no resultado agregado da indústria, influência que se divide em 0,16 p.p. devidos às variações nos preços de bens de consumo duráveis e -0,68 p.p. causados pelas variações de bens de consumo semiduráveis e não duráveis (dados na tabela 5).

No indicador acumulado em 12 meses, M/M_{-12} , a variação de preços de bens de capital foi de 2,83% em outubro/2025. Os preços dos bens intermediários, por sua vez, variaram -4,15% neste intervalo de um ano e a variação em bens de consumo foi de 0,66%, sendo que bens de consumo duráveis apresentou variação de preços de 2,96% e bens de consumo semiduráveis e não duráveis de 0,22% (tabela 4 e figura 6).

Quando comparados aos resultados de setembro de 2025, a variação de preços em 12 meses da Indústria Geral apresentou o mesmo sinal e superou o observado naquele mês: -1,82% em outubro, frente -0,39% em setembro. Esse movimento foi seguido por bens intermediários, cujos preços, em 12 meses, tinham variado -2,70% em setembro/2025. Enquanto o resultado em 12 meses de bens de capital apresentou o mesmo sinal e variação inferior à observada em setembro (3,60%), assim como ocorreu com bens de consumo, cuja variação acumulada em 12 meses foi de 2,21% naquele mês (figura 6).

Figura 6 - Variação (%) no Índice de Preços ao Produtor, segundo as Indústrias Extrativas e de Transformação (Indústria Geral) e as Grandes Categorias Econômicas, Brasil, últimos três meses, Base: mesmo mês do ano anterior

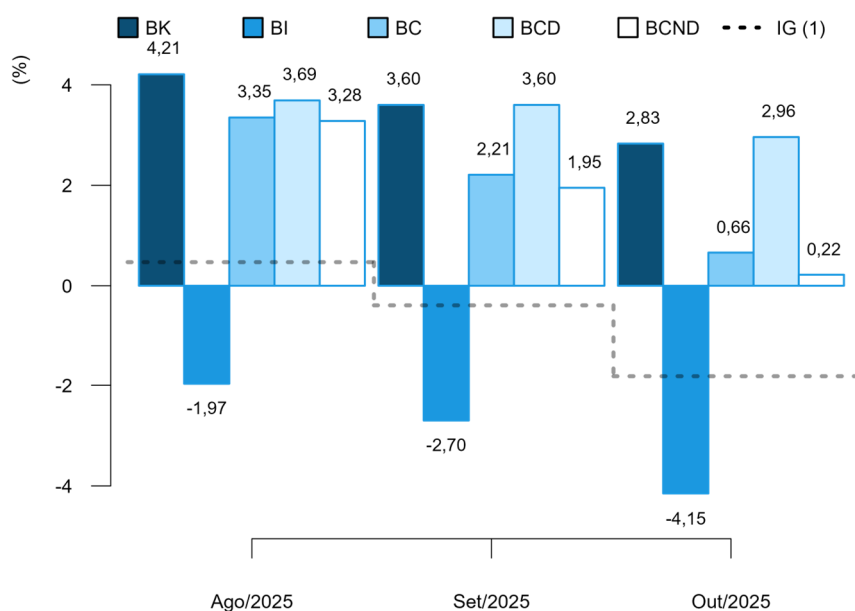

(1) IG: Ago/2025: 0,47%; Set/2025: -0,39%; Out/2025: -1,82%.

Fonte: IBGE, Diretoria de Pesquisas, Coord. de Estatísticas Conjunturais em Empresas

Na figura 6 é possível notar, também, que a dinâmica da variação acumulada em 12 meses na passagem de setembro para outubro foi a seguinte na visão desagregada dos bens de consumo: a variação de preços de bens de consumo duráveis apresentou o mesmo sinal e variação inferior à observada em setembro de 2025 (3,60%) e a de bens de consumo semiduráveis e não duráveis apresentou o mesmo sinal e variação inferior à observada naquele mês, que havia sido de 1,95%.

No que diz respeito às influências no resultado agregado, com peso de 38,33% no cálculo do índice geral, bens de consumo foi responsável por 0,25 p.p. dos -1,82% de variação acumulada em 12 meses na indústria, neste mês de referência. No resultado de outubro de 2025, houve, ainda, influência de 0,21 p.p. de bens de capital e de -2,28 p.p. de bens intermediários, conforme informações na tabela 5.

O resultado de bens de consumo, em particular, foi influenciado em 0,18 p.p. por bens de consumo duráveis e em 0,07 p.p. por bens de consumo semiduráveis e não duráveis, este último com peso de 83,47% no cômputo do índice daquela grande categoria.

Finalizando a exposição de resultados na perspectiva das Grandes Categorias Econômicas, nos quadros 1 e 2, estão listados os produtos com maior influência em cada uma das aberturas, tanto na perspectiva do indicador M/M_{-1} , quanto na do M/M_{-12} indicando se a influência do produto foi positiva ("+") ou negativa ("-") e o valor somado, em pontos percentuais, destas influências.

Quadro 1 - Índice de Preços ao Produtor, segundo as Grandes Categorias Econômicas e Produtos Investigados, Brasil, Out/2025, Base: mês imediatamente anterior

Grandes Categs. Econs.	Produtos		Influência (p.p.)	
	Código	Descrição Resumida (1)	Sinal	Total
BK	3041.7020	Aviões de peso superior a 2.000 kg	+	0,17
	2920.2015	Caminhão-trator, para reboques e semirreboques	-	
	2829.2160	Aparelhos para filtrar ou depurar gases	+	
	2621.2025	Computadores pessoais portáteis	-	
	2930.7090	Reboques e semirreboques, exceto para uso agrícola	+	
	2833.6140	Máquinas para colheita	+	
	2829.2030	Aparelho filtrar/depurar líquido motor de combustão interna	+	
	3011.5070	Fabricação de embarcações	+	
	2622.7020	Impressoras/outros equipamentos informática multifuncionais	-	
	2543.2260	Moldes para fabricação de peças de borracha ou plástico	+	
Demais 52 produtos				0,02
BI	1071.2040	Açúcar VHP (very high polarization)	-	-0,33
	2442.2075	Ouro para usos não monetários	+	
	0600.2030	Óleos brutos de petróleo	-	
	2013.2030	Adubos ou fertilizantes à base de NPK	-	
	2320.7040	Cimentos Portland, exceto brancos	+	
	1041.2080	Óleo de soja em bruto, mesmo degomado	-	
	0710.2015	Min. ferro e seus concentrados, exc. pelotizado/sinterizado	+	
	2441.2120	Óxido de alumínio (alumina calcinada)	-	
	2051.2130	Herbicidas para uso na agricultura	-	
	2421.2030	Lingotes, blocos, tarugos ou placas de aços ao carbono	-	
Demais 214 produtos				-0,32
BCD	2751.2005	Fogões de cozinha para uso doméstico	+	0,05
	2824.2010	Aparelho de ar condicionado de parede/janela/transportável	-	
	2910.7010	Automóvel passageiro, a gasolina ou bicomcombustível	+	
	2751.2020	Fornos de microondas	-	
	3101.2025	Armário madeira, residencial, exc. cozinha/embutido/modulado	+	
	2751.2030	Máquinas de lavar ou secar roupa para uso doméstico	-	
	3101.2310	Poltronas e sofás de madeira, exceto para escritório	+	
	2759.7020	Eletro-portáteis domésticos	-	
	3101.2160	Estantes e racks de madeira para uso residencial	+	
	2640.2180	Televisores (receptores de televisão)	-	
Demais 12 produtos				0,01
BCND	1012.2030	Carnes e miudezas de aves congeladas	+	-0,42
	1051.2010	Leite esterilizado / UHT / Longa Vida	-	
	1011.2030	Carnes de bovinos frescas ou refrigeradas	-	
	1061.2040	Arroz semibranqueado ou branqueado, mesmo polido ou brunido	-	
	1921.2050	Gasolina, exceto para aviação	-	
	1012.2110	Embutidos/salaminha de suíno, exc. pratos prontos	-	
	1412.2390	Vestidos de malha	-	
	1412.2130	Blusas, camisas e semelhantes, de malha, de uso feminino	+	
	1052.2280	Queijos frescos (não curados): mussarela exc. queijo minas	-	
	2121.2185	Medicamento base hormônio, uso humano, exc. contraceptivo	+	
Demais 98 produtos				-0,04

Fonte: IBGE, Diretoria de Pesquisas, Coord. de Estatísticas Conjunturais em Empresas

(1) A descrição completa dos produtos investigados pode ser acessada em https://ftp.ibge.gov.br/Precos_Indices_de_Precos_ao_Produtor/Produtos_Selecionados_IPP/lista_produtos_gce_201812.pdf.

Quadro 2 - Índice de Preços ao Produtor, segundo as Grandes Categorias Econômicas e Produtos Investigados, Brasil, Out/2025, Base: mesmo mês do ano anterior

Grandes Categorias Econ.	Produtos		Influência (p.p.)	
	Código	Descrição Resumida (1)	Sinal	Total
BK	2920.2015	Caminhão-trator, para reboques e semirreboques	+	1,50
	2621.2025	Computadores pessoais portáteis	+	
	2833.6140	Máquinas para colheita	+	
	2710.7080	Motores elétricos	+	
	2831.2030	Tratores agrícolas	+	
	2710.5060	Geradores de corrente contínua de outros tipos	+	
	3041.7020	Aviões de peso superior a 2.000 kg	-	
	2621.2010	PC desktops	-	
	2829.2290	Máquinas para encher, fechar, embalar	+	
	2869.2270	Silos metálicos para cereais	-	
Demais 52 produtos				1,33
BI	1071.2040	Açúcar VHP (very high polarization)	-	-3,38
	0600.2030	Óleos brutos de petróleo	-	
	1041.2120	Resíduos da extração de soja	-	
	2442.2075	Ouro para usos não monetários	+	
	1071.2010	Açúcar cristal	-	
	1921.2100	Óleo diesel	-	
	2441.2120	Óxido de alumínio (alumina calcinada)	-	
	1710.2035	Pasta química madeira, à soda/sulfato, exc. pasta dissolução	-	
	1041.2080	Óleo de soja em bruto, mesmo degomado	+	
	2013.2030	Adubos ou fertilizantes à base de NPK	+	
Demais 214 produtos				-0,77
BCD	2910.7010	Automóvel passageiro, a gasolina ou bicombustível	+	2,90
	3091.7010	Motocicletas com mais de 50cm3	+	
	2751.2100	Refrigeradores ou congeladores para uso doméstico	+	
	3101.2030	Móveis de madeira embutidos ou modulados para cozinhas	+	
	3101.2025	Armário madeira, residencial, exc. cozinha/embutido/modulado	+	
	2751.2030	Máquinas de lavar ou secar roupa para uso doméstico	+	
	2640.2140	Receptor-decodificador de sinais de vídeo codificados	-	
	2751.2005	Fogões de cozinha para uso doméstico	+	
	3101.2310	Poltronas e sofás de madeira, exceto para escritório	+	
	2824.2010	Aparelho de ar condicionado de parede/janela/transportável	-	
Demais 12 produtos				0,06
BCND	1061.2040	Arroz semibranqueado ou branqueado, mesmo polido ou brunido	-	-0,76
	1081.2030	Café torrado e moído	+	
	1921.2050	Gasolina, exceto para aviação	-	
	1931.5030	Álcool etílico (anidro ou hidratado)	+	
	1051.2010	Leite esterilizado / UHT / Longa Vida	-	
	1093.2030	Bombons e chocolates com cacau	+	
	1033.2050	Sucos concentrados de laranja	-	
	1011.2020	Carnes de bovinos congeladas	+	
	1052.2280	Queijos frescos (não curados): mussarela exc. queijo minas	-	
	1043.2060	Margarina	+	
Demais 98 produtos				0,98

Fonte: IBGE, Diretoria de Pesquisas, Coord. de Estatísticas Conjunturais em Empresas

(1) A descrição completa dos produtos investigados pode ser acessada em https://ftp.ibge.gov.br/Precos_Indices_de_Precos_ao_Produtor/Produtos_Selecionados_IPP/lista_produtos_gce_201812.pdf.

Análise Setorial: Atividades em Destaque

A seguir são analisados com mais detalhes 10 setores que, no mês de outubro de 2025, encontravam-se entre os quatro principais destaques em pelo menos um dos seguintes critérios: as maiores variações de preços, as maiores influências, ambos nas três comparações: M/M-1, acumulado no ano, M/M-12, e os principais pesos atuais no cálculo do índice geral.

Compõem as análises, os quadros de 3 a 12, que listam os produtos de maior influência (limitados aos quatro principais), indicando se a variação de preços e, portanto, a influência no resultado setorial foi positiva ("+") ou negativa ("-"), além da indicação da ordem de importância do peso atual dos produtos no cálculo do índice do setor. Em adição, o quadro 13 (no apêndice tabular) apresenta a soma dos valores das influências desses produtos no resultado do indicador M/M-1, nesse caso, para todas as atividades investigadas na pesquisa.

Nas próximas linhas, as atividades analisadas podem ser referenciadas em sua descrição resumida. Para conferir a correspondência com a sua descrição completa basta verificar o quadro 14, também no apêndice tabular.

Indústrias extrativas: com uma variação de -0,69% em outubro, as indústrias extrativas voltaram a registrar queda em relação ao mês anterior, marcando o sétimo resultado negativo deste indicador em 2025. O destaque atribuído ao setor se justifica pelo desempenho nos indicadores de longo prazo, tanto em termos de variação quanto de influência.

No acumulado no ano, o setor apresentou a maior variação e a segunda maior influência absoluta entre as atividades analisadas (-14,14% e -0,68 p.p., em uma variação total de -4,33%, respectivamente). Já no indicador M/M-12, o setor registrou uma queda de 7,87%, configurando a maior retração e a segunda maior variação absoluta entre setores investigados. Além disso, apresentou a terceira influência mais significativa, com -0,36 p.p., em uma variação geral de -1,82%.

Conforme apresentado no quadro 3, o desempenho do setor foi fortemente impactado pelos resultados dos produtos “óleos brutos de petróleo”, “gás natural, liquefeito ou no estado gasoso” e “minérios de ferro pelletizados ou sinterizados”, que registraram quedas em quase todos os indicadores analisados. Em contrapartida, os produtos “min. ferro e seus concentrados, exc. pelletizado/sinterizado” e “minérios de cobre e seus concentrados, bruto ou beneficiado” contribuíram para atenuar a retração, apresentando resultados positivos. Vale destacar que, de modo geral, o comportamento desses produtos está alinhado aos preços internacionais.

Quadro 3 - Índice de Preços ao Produtor, segundo as Atividades de Indústria e Produtos Investigados, Brasil, Out/2025, Indústrias Extrativas

Produtos		Variação (%)			Influência (p.p.)			Peso (%)
Código	Descrição Resumida (1)	M/M ₋₁	Acum Ano	M/M ₋₁₂	M/M ₋₁	Acum Ano	M/M ₋₁₂	
0600.2010	Gás natural, liquefeito ou no estado gasoso		-	-		-	-	4°
0729.2040	Minérios de cobre e seus concentrados, bruto ou beneficiado	+		+	+		+	3°
0710.2015	Min. ferro e seus concentrados, exc. pelletizado/sinterizado	+	-	+	+	-	+	1°
0710.2030	Minérios de ferro pelletizados ou sinterizados	-	-		-	-		
0600.2030	Óleos brutos de petróleo	-	-	-	-	-	-	2°

Fonte: IBGE, Diretoria de Pesquisas, Coord. de Estatísticas Conjunturais em Empresas

(1) A descrição completa dos produtos investigados pode ser acessada em

<https://ftp.ibge.gov.br/Preços_Indices_de_Precos_ao_Produtor/Produtos_Selecionados_IPP/lista_produtos_ie_it_201812.pdf>.

Alimentos: pelo sexto mês consecutivo, a variação média dos preços do setor é negativa. Em outubro contra setembro, o recuo foi de 1,47%, o segundo mais intenso nesse intervalo (-3,42%, em junho). Com isso, o acumulado no ano foi a -9,45% (em outubro de 2024 estava em 9,56%) e o em 12 meses a -5,94%, resultado negativo mais intenso desde setembro de 2023 (-6,46%).

O destaque dado ao setor se deve ao fato de ter tido a quarta variação mais intensa, na perspectiva do acumulado em 12 meses, e ser a primeira influência nos três indicadores calculados: -0,36 p.p., em -0,48%, na comparação de outubro contra setembro; -2,43 p.p., em -4,33%, no acumulado no ano; e -1,51 p.p., em -1,82%, no acumulado em 12 meses.

Os quatro produtos que mais se destacaram em termos de influência (ver quadro abaixo) na comparação mensal responderam por -0,64 p.p., da variação de -1,47%, três deles no campo negativo. Todas as variações destacadas são de produtos cujos preços recuaram no período. Vale dizer que dois são comuns às duas listas, “leite esterilizado / UHT / Longa Vida” e “açúcar VHP (very high polarization)”.

Focando os produtos de maior influência, vale dizer que o recuo de preços do açúcar está em linha com o período de safra. Também é um período de maior captação do leite in natura, com reflexo no preço do leite industrializado. Os preços de “carne e miudezas de aves congeladas” subiram em parte por conta do restabelecimento de compras por parte de países estrangeiros, movimento que só não foi seguido pela China. Por fim, os preços menores negociados pelas empresas produtoras de “carnes de bovinos frescas e refrigeradas” foram justificados ora por uma diminuição da demanda, ora por descontos comerciais praticados pontualmente.

Como os resultados apurados, nos indicadores calculados, foram todos negativos (os dados aparecem nas tabelas 15, 16 e 17, no apêndice), em termos de grupos, vale citar primeiramente as exceções. Assim, na comparação mensal, “abate e fabricação de produtos de carne” teve variação positiva (0,23%), e, como já se viu, o comportamento do preço de carne de aves é fundamental para isso. No acumulado no ano, “torrefação e moagem de café” permanece no campo positivo (14,70%). No acumulado em 12 meses, além do café (26,11%), a variação média dos preços de “abate e fabricação de produtos de carne” é positiva (0,65%). Já no campo negativo, no mensal o

destaque, em termos de variação, é o grupo “laticínios” (-4,34%), no acumulado no ano, “fabricação e refino de açúcar” (-26,92%), e no acumulado em 12 meses, novamente o grupo de açúcar (-22,41%).

Quadro 4 - Índice de Preços ao Produtor, segundo as Atividades de Indústria e Produtos Investigados, Brasil, Out/2025, Fabricação de produtos alimentícios

Produtos		Variação (%)			Influência (p.p.)			Peso (%)
Código	Descrição Resumida (1)	M/M ₋₁	Acum Ano	M/M ₋₁₂	M/M ₋₁	Acum Ano	M/M ₋₁₂	
1061.2040	Arroz semibranqueado ou branqueado, mesmo polido ou brunido	-	-	-		-	-	
1071.2040	Açúcar VHP (very high polarization)	-	-		-	-	-	3°
1071.2010	Açúcar cristal					-	-	
1093.2030	Bombons e chocolates com cacau		+	+				
1081.2030	Café torrado e moído			+				
1011.2030	Carnes de bovinos frescas ou refrigeradas				-			1°
1012.2030	Carnes e miudezas de aves congeladas				+			2°
1051.2010	Leite esterilizado / UHT / Longa Vida	-			-			
1051.2030	Leite resfriado e/ou pré-aquecido	-						
1011.2100	Peles/couros de bovinos e equídeos, frescos/salgados/secos			-				
1033.2050	Sucos concentrados de laranja		-					
1041.2120	Resíduos da extração de soja					-	-	4°

Fonte: IBGE, Diretoria de Pesquisas, Coord. de Estatísticas Conjunturais em Empresas

(1) A descrição completa dos produtos investigados pode ser acessada em https://ftp.ibge.gov.br/Precos_Indices_de_Precos_ao_Produtor/Produtos_Selecionados_IPP/lista_produtos_ie_it_20181_2.pdf.

Calçados e produtos de couro: a redução no nível médio de preços deste setor no indicador mensal justifica o destaque recebido, pois a variação de -1,60% no indicador M/M₋₁ representa a quarta maior variação, em módulo, entre todos os setores pesquisados. Em 2025, de janeiro até outubro, os preços médios dos produtos do setor acumulam variação de -2,40%, mantendo o índice acumulado no ano no campo negativo, o que ocorre desde junho. No indicador M/M₋₁₂ a variação de -1,76% também o situa no campo negativo, mas pelo sexto mês consecutivo.

Apenas em relação ao indicador M/M₋₁ o comportamento dos preços dos dois grupos industriais para os quais é possível abrir a divulgação foi na mesma direção, sendo que uma redução de 1,26% foi registrada no grupo “curtimento e outras preparações de couro” enquanto o grupo “fabricação de calçados” registrou variação negativa de -1,81%. Nos demais indicadores o comportamento foi de queda no grupo “curtimento e outras preparações de couro”, registrando -8,33% no acumulado no ano e -5,93% no M/M₋₁₂, enquanto o grupo “fabricação de calçados” ficou em 1,51% no acumulado no ano e 0,90% nos 12 meses.

Três dos quatro produtos que mais se destacaram em variação e influência no indicador M/M₋₁ registraram queda do nível médio de preços. Somente “calçado mat. sintético, montado, exc. tênis/uso profissional” registrou aumento de preços, como mostra o quadro abaixo. Os

produtos em destaque na variação mensal foram responsáveis por -1,55 p.p. de uma variação total de -1,60%, sendo os -0,05 p.p. decorrente do comportamento dos demais três produtos que compõem a representação do setor.

Quadro 5 - Índice de Preços ao Produtor, segundo as Atividades de Indústria e Produtos Investigados, Brasil, Out/2025, Preparação de couros e fabricação de artefatos de couro, artigos para viagem e calçados

Produtos		Variação (%)			Influência (p.p.)			Peso (%)
Código	Descrição Resumida (1)	M/M ₋₁	Acum Ano	M/M ₋₁₂	M/M ₋₁	Acum Ano	M/M ₋₁₂	
1533.5010	Calçado mat. sintético, montado, exc. tênis/uso profissional	+			+			4°
1531.2010	Calçados de couro, femininos, exc. esportivo/segurança/tênis	-	-	-	-	-	-	1°
1510.5030	Couro/pele bov. curtido cromo (wet blue/box call) ou secos	-	-	-	-	-	-	2°
1510.2060	Couro/pele bov./equíd. apergaminhado/rep. após curt./secag		-	-		-	-	
1532.5055	Tênis de qualquer material	-	+	+	-	+	+	3°

Fonte: IBGE, Diretoria de Pesquisas, Coord. de Estatísticas Conjunturais em Empresas

(1) A descrição completa dos produtos investigados pode ser acessada em <https://ftp.ibge.gov.br/Precos_Indices_de_Precos_ao_Produtor/Produtos_Selecionados_IPP/lista_produtos_ie_it_201812.pdf>.

Madeira: em outubro, após nove meses, a madeira foi vendida a maiores preços na porta da fábrica: aumento marginal de 0,34% frente ao verificado em setembro.

Outubro trouxe uma combinação de depreciação cambial corrente (aumento de 0,3% na taxa R\$/US\$) e comparação com uma base, em setembro, de preços médios que haviam sofrido dois meses de queda mais pronunciada em função, entre outros fatores, de ajustes de margem frente à mudança no ambiente tarifário internacional.

A moderação da alta de outubro, contudo, refletiu um mercado ainda desaquecido para os produtos de madeira e reações pontuais mais tardias à deterioração na arena tarifária.

No quadro 6, se percebe que, dos quatro produtos com maior influência no resultado mensal (M/M₋₁), apenas “madeira perfilada ou perfis de molduras de madeira” não apresentou recuperação de preços – mesmo não figurando entre os produtos de maior peso no cálculo do resultado setorial, a intensidade da queda nos preços colocou o produto entre as principais influências do mês.

Ampliando a perspectiva de análise para o mais longo prazo, o acumulado do ano no setor desacelerou a -9,50% enquanto a deflação em 12 meses do setor chegou a 7,72%. Ambos os resultados no campo negativo reforçam o diagnóstico de um cenário comercial menos favorável ao produtor nacional ao longo de 2025.

Quadro 6 - Índice de Preços ao Produtor, segundo as Atividades de Indústria e Produtos Investigados, Brasil, Out/2025, Fabricação de produtos de madeira

Produtos		Variação (%)			Influência (p.p.)			Peso (%)
Código	Descrição Resumida (1)	M/M ₋₁	Acum Ano	M/M ₋₁₂	M/M ₋₁	Acum Ano	M/M ₋₁₂	
1621.2020	Madeira compensada, folheada e formas semelhantes		-	-		-	-	4°
1610.2050	Madeira perfilada ou perfis de molduras de madeira	-	-	-	-	-	-	
1610.2060	Madeira serrada, aplainada ou polida	+	-	-	+	-	-	2°
1621.2040	Painéis de fibras de madeira	+		-	+		-	1°
1622.2090	Portas e janelas de madeira	+	-		+	-		3°

Fonte: IBGE, Diretoria de Pesquisas, Coord. de Estatísticas Conjunturais em Empresas

(1) A descrição completa dos produtos investigados pode ser acessada em <https://ftp.ibge.gov.br/Precos_Indices_de_Precos_ao_Produtor/Produtos_Selecionados_IPP/lista_produtos_ie_it_201812.pdf>.

Impressão: em outubro de 2025, o setor registrou uma queda de 0,26% em relação aos preços praticados no mês anterior, interrompendo uma sequência de sete resultados positivos consecutivos. O destaque atribuído à atividade se explica pelas variações observadas nos indicadores de longo prazo. No acumulado no ano, apresentou a segunda maior variação absoluta (12,24%). Já no indicador M/M₋₁₂, os preços de outubro de 2025 foram 14,49% superiores aos praticados no mesmo mês de 2024, o que coloca o setor como tendo tido a variação mais intensa entre todos os setores da indústria.

Conforme apresentado no quadro 7, os dois produtos de maior peso no cálculo do setor — “impressos para fins publicitários ou promocionais” e “livros, brochuras ou impressos sob encomenda” — registraram altas de preços tanto no acumulado no ano quanto na comparação dos últimos 12 meses, contribuindo significativamente para o desempenho positivo do setor nesses indicadores.

Quadro 7 - Índice de Preços ao Produtor, segundo as Atividades de Indústria e Produtos Investigados, Brasil, Out/2025, Impressão e reprodução de gravações

Produtos		Variação (%)			Influência (p.p.)			Peso (%)
Código	Descrição Resumida (1)	M/M ₋₁	Acum Ano	M/M ₋₁₂	M/M ₋₁	Acum Ano	M/M ₋₁₂	
1812.2010	Cartões magnéticos gravados					+	+	
1813.2050	Etiquetas/rótulos impressos suporte que não seja de papel	-	+	+	-	+	+	
1812.2020	Impressos de segurança com controle de adulteração							4º
1813.5090	Impressos p/fins publicitários ou promocionais		+	+	-	+	+	1º
1813.2070	Impressos padronizados para uso comercial							3º
1813.2120	Impressos para uso industrial: capas de CD, DVD bulas, etc.	-			-			
1811.7050	Livros, brochuras ou impressos sob encomenda		+	+		+	+	2º
1811.2180	Revistas periódicas, impressas sob encomenda	+	-	-				
1813.2140	Rótulo adesivo de papel, impressos, para a indústria gráfica	-			-			

Fonte: IBGE, Diretoria de Pesquisas, Coord. de Estatísticas Conjunturais em Empresas

(1) A descrição completa dos produtos investigados pode ser acessada em <https://ftp.ibge.gov.br/Precos_Indices_de_Precos_ao_Produtor/Produtos_Selecionados_IPP/lista_produtos_ie_it_201812.pdf>.

Refino de petróleo e biocombustíveis: depois de três resultados positivos, os preços do setor, na passagem de setembro para outubro, recuaram 0,90%. Com isso, o acumulado no ano foi a -5,42% (estava em -0,26%, em outubro de 2024) e o acumulado em 12 meses a -3,78%.

O destaque dado ao setor se deve ao fato de ter sido a quarta influência na comparação mensal (-0,09 p.p., em -0,48%) e no acumulado no ano (-0,54 p.p., em -4,33%) e a segunda no acumulado em 12 meses (-0,38 p.p., em -1,82%).

Conforme se vê no quadro a seguir, dois produtos (“gás liquefeito de petróleo (GLP)” e “óleos combustíveis, exceto diesel”) aparecem tanto como destaque em termos de variação quanto de influência, ambos com variações negativas. Todavia, “gasolina, exceto para aviação”, segundo produto de maior peso no cálculo do setor (23,05%), aparece entre os mais influentes, também com variação negativa.

Quadro 8 - Índice de Preços ao Produtor, segundo as Atividades de Indústria e Produtos Investigados, Brasil, Out/2025, Fabricação de coque, de produtos derivados do petróleo e de biocombustíveis

Produtos		Variação (%)			Influência (p.p.)			Peso (%)
Código	Descrição Resumida (1)	M/M ₋₁	Acum Ano	M/M ₋₁₂	M/M ₋₁	Acum Ano	M/M ₋₁₂	
1921.2010	Asfalto/cim. asfáltico/resíduos de petróleo/min. betuminosos	-	-					
1932.2020	Biodiesel		-					
1921.2050	Gasolina, exceto para aviação			-	-	-	-	2°
1921.5030	Gás liquefeito de petróleo (GLP)	-			-			
1921.2065	Naftas		-	-				
1931.5030	Álcool etílico (anidro ou hidratado)			+	-	+	+	3°
1921.2100	Óleo diesel					-	-	1°
1921.2095	Óleos combustíveis, exceto diesel	-	-	-	-	-	-	4°
1922.2110	Óleos lubrificantes com aditivos	-						

Fonte: IBGE, Diretoria de Pesquisas, Coord. de Estatísticas Conjunturais em Empresas

(1) A descrição completa dos produtos investigados pode ser acessada em

<https://ftp.ibge.gov.br/Precos_Indices_de_Precos_ao_Produtor/Produtos_Selecionados_IPP/lista_produtos_ie_it_201812.pdf>.

Perfumaria, sabões e produtos de limpeza: com o aumento de 1,89% no indicador M/M₋₁ os preços do setor mereceram destaque por apresentar a segunda maior variação, em módulo, no indicador mensal. Desde julho de 2024, quando houve aumento de 1,98%, os preços do setor não registravam uma variação positiva tão acentuada. No entanto, a variação positiva no indicador mensal não foi suficiente para mudar o sinal dos demais indicadores. No acumulado no ano os preços do setor alcançaram -1,90% sendo que todos os meses de 2025 apresentaram variações negativas neste indicador. O acumulado nos últimos 12 meses ficou em -1,89% registrando redução em relação ao que o indicador M/M₋₁₂ havia registrado no mês de setembro, quando alcançou -5,70%.

Apesar de não aparecerem entre os destaques em termos de variação no indicador M/M₋₁ os produtos “sabão/detergente em pó, flocos ou formas semelhantes” e “detergentes ou sabões líquidos, doméstico ou industrial”, em companhia dos produtos que entraram em destaque, “desodorantes corporais e antiperspirantes, líquidos” e “sabonetes para higiene pessoal, exceto medicinais”, foram responsáveis por 1,72 p.p. da variação de 1,89% enquanto os demais oito produtos responderam por 0,17 p.p. É importante ressaltar que todos estes produtos apresentaram variações positivas de preços. Os sinais dos principais responsáveis em cada um dos indicadores podem ser visualizados no quadro a seguir.

Quadro 9 - Índice de Preços ao Produtor, segundo as Atividades de Indústria e Produtos Investigados, Brasil, Out/2025, Fabricação de sabões, detergentes, produtos de limpeza e artigos de perfumaria

Produtos		Variação (%)			Influência (p.p.)			Peso (%)
Código	Descrição Resumida (1)	M/M ₋₁	Acum Ano	M/M ₋₁₂	M/M ₋₁	Acum Ano	M/M ₋₁₂	
2063.2030	Cremes e loções para a pele			+				
2063.2050	Dentífrícios	-	+	+				
2063.2070	Desodorantes corporais e antiperspirantes, líquidos	+			+	-		
2063.7020	Preparação capilar, exc. para ondulações/alisamento/xampus						+	
2062.7050	Preparações, inclusive multiuso, para dar brilho	+	+					
2063.2230	Sabonetes para higiene pessoal, exceto medicinais	+			+			4º
2061.2100	Sabão/detergente em pó, flocos ou formas semelhantes				+			1º
2061.2050	Detergentes ou sabões líquidos, doméstico ou industrial				+	-	-	2º
2061.2095	Sabões/detergentes (dom. ou indust.) em barras/pedaços, etc.		-	-		-	-	
2063.2260	Xampus para os cabelos			+		+	+	3º
2063.2010	Água-de-colônia		+					

Fonte: IBGE, Diretoria de Pesquisas, Coord. de Estatísticas Conjunturais em Empresas

(1) A descrição completa dos produtos investigados pode ser acessada em <https://ftp.ibge.gov.br/Precos_Indices_de_Precos_ao_Produtor/Produtos_Selecionados_IPP/lista_produtos_ie_it_201812.pdf>.

Outros produtos químicos: na comparação de outubro com setembro, a variação de preços na indústria química foi a mais intensa registrada no IPP, recuo de 2,00% que respondeu por uma influência de -0,16 p.p. no resultado geral da indústria (-0,48%). O setor tem o terceiro maior peso no cálculo do IPP (7,92%, conforme a tabela 3) e a influência exercida em outubro foi a segunda mais intensa dentre as atividades investigadas na pesquisa.

De forma semelhante ao que havia se observado no mês anterior, outubro trouxe um perfil disseminado de queda nos preços dos produtos pesquisados, e essa dinâmica se refletiu no resultado dos grupos econômicos reunidos na tabela 15, por exemplo – com petroquímicos e insumos à agricultura (defensivos e fertilizantes) registrando taxas negativas na comparação com os preços médios que haviam sido praticados em setembro.

O quadro 10 reforça esse diagnóstico. Com a demanda global enfraquecida e a oferta interna pressionada pelo aumento das importações, a maioria dos produtos petroquímicos apresentou variações negativas de preço. O “polietileno de alta densidade (PEAD)” foi contraponto, diante da depreciação cambial corrente, foi negociado, em reais (R\$), a maiores preços mesmo em face de uma redução moderada nas cotações internacionais.

Outro produto com variação em sentido oposto ao da média do setor foi “tintas e vernizes para impressão” que apresentou preços em alta em período de aumento sazonal na demanda por insumos na indústria gráfica. A taxa de outubro foi destaque tanto pela magnitude quanto pela influência exercida no resultado agregado.

“Adubos ou fertilizantes à base de NPK” e “herbicidas para uso na agricultura” encerraram a lista de principais influências no resultado frente ao mês imediatamente anterior, ambos com menores preços. No caso dos primeiros, a redução no custo internacional dos macronutrientes se somou à conjuntura de demanda desaquecida na lavoura doméstica, que também vem afetando o mercado dos defensivos.

Após três meses consecutivos com reduções de preços, o acumulado no ano da indústria química chegou a -3,93%, enquanto no comparativo com outubro de 2024, o resultado na porta da fábrica ficou em -3,00%.

Quadro 10 - Índice de Preços ao Produtor, segundo as Atividades de Indústria e Produtos Investigados, Brasil, Out/2025, Fabricação de outros produtos químicos

Produtos		Variação (%)			Influência (p.p.)			Peso (%)
Código	Descrição Resumida (1)	M/M ₋₁	Acum Ano	M/M ₋₁₂	M/M ₋₁	Acum Ano	M/M ₋₁₂	
2013.2030	Adubos ou fertilizantes à base de NPK				-		+	1º
2013.2060	Adubos ou fertilizantes minerais ou químicos, fosfatados							2º
2021.2010	Benzeno	-		-				
2021.2020	Buta - 1,3 - dieno (1,3-butadieno) não-saturado		-	-				
2022.2280	Estireno	-	-	-				
2051.2110	Fungicidas para uso na agricultura					-	-	
2051.2130	Herbicidas para uso na agricultura				-			3º
2052.2030	Inseticidas para usos doméstico e/ou industrial		+					
2093.2195	Lisina e seus ésteres; ácido glutâmico; sais destes produtos		-	-		-		
2031.2130	Polietileno de alta densidade (PEAD)				+			
2031.2230	Polipropileno (PP)					-	-	
2021.2100	Propeno (propileno) não saturado					-	-	
2032.2070	Resina poliéster insaturada	-						
2071.2060	Tintas e vernizes, em meio aquoso, para construção							4º
2072.2020	Tintas e vernizes para impressão	+			+			

Fonte: IBGE, Diretoria de Pesquisas, Coord. de Estatísticas Conjunturais em Empresas

(1) A descrição completa dos produtos investigados pode ser acessada em <https://ftp.ibge.gov.br/Preços_Indices_de_Precos_ao_Produtor/Produtos_Selecionados_IPP/lista_produtos_ie_it_201812.pdf>.

Metalurgia: o setor apresentou uma alta de 1,80% na passagem de setembro para outubro, chegando ao segundo resultado positivo consecutivo depois da sequência de quedas entre janeiro e agosto. Dentre todas as atividades analisadas na pesquisa, esta variação do indicador mensal se destacou como a terceira mais intensa, além de representar também a terceira principal influência (0,11 p.p. em -0,48%) no resultado geral do indicador, sendo a maior positiva.

Entretanto, apesar das variações no campo positivo nos últimos dois meses, nos 10 primeiros meses de 2025 a atividade ainda acumulou uma retração de 9,78%. Nesse indicador a atividade também se destacou, novamente como a terceira variação mais intensa neste tipo de comparação e como a segunda principal influência no indicador geral, respondendo por -0,68 p.p. em -4,33%. E no acumulado em 12 meses a queda se intensificou, com os preços de outubro de 2025 estando agora, em média, 2,02% menores que os de outubro de 2024.

Nos quadros 11 e 13, é possível perceber que, dos quatro produtos de maior influência no M/M-1, dois deles seguiram na mesma direção do setor e apresentaram resultados positivos no mês, ambos do grupo de metais não ferrosos (“ouro para usos não monetários”, produto de maior peso na atividade, e “barras, perfis e vergalhões de cobre e de ligas de cobre”). E outros dois se destacaram com impacto negativo no resultado setorial, sendo um do grupo de metais não ferrosos (“óxido de alumínio (alumina calcinada)”) e outro do grupo de siderurgia (“lingotes, blocos, tarugos ou placas de aço ao carbono”). Esses quatro produtos de maior influência no indicador mensal impactaram o resultado da atividade em 1,44 p.p., cabendo, portanto, uma influência de 0,36 p.p. aos demais 20 produtos.

O grupo de maior influência no resultado do mês, com impacto positivo, foi o de metais não ferrosos. Suas variações costumam estar ligadas às cotações das bolsas internacionais e têm sido impactadas, principalmente, por variações da cotação do ouro (como ocorreu em setembro e novamente em outubro), do alumínio e do cobre. E vale lembrar também da importância da taxa de câmbio para explicar os resultados do grupo e do setor como um todo: em outubro, o dólar apresentou uma apreciação de 0,3% frente ao real, porém já acumula uma queda de 11,7% em 2025 e de 4,2% nos últimos 12 meses, o que ajuda a explicar os resultados de mais longo prazo da atividade.

Já o grupo de siderurgia, que é o de maior peso na atividade e foi o que mais influenciou o resultado negativo acumulado no ano, caminhou na direção contrária do setor no mês e apresentou uma variação de -0,10% em outubro. Este resultado ainda pode ser parcialmente atribuído a uma maior oferta de aço no mercado interno, decorrente de um aumento da importação do produto chinês, e a uma menor demanda externa. Somam-se a esses pontos a queda do dólar no ano, que é um fator para ajudar a explicar a retração acumulada, ao longo de 2025, nos preços do minério de ferro, apesar da alta observada na commodity nos últimos meses. Com o resultado de outubro, o grupo também acumulou uma queda de 10,36% no ano e de 8,35% nos últimos 12 meses.

Quadro 11 - Índice de Preços ao Produtor, segundo as Atividades de Indústria e Produtos Investigados, Brasil, Out/2025, Metalurgia

Produtos		Variação (%)			Influência (p.p.)			Peso (%)
Código	Descrição Resumida (1)	M/M ₋₁	Acum Ano	M/M ₋₁₂	M/M ₋₁	Acum Ano	M/M ₋₁₂	
2443.2010	Barras, perfis e vergalhões de cobre e de ligas de cobre	+			+			
2422.2020	Bobinas a quente de aço ao carbono, não revestidos					-		3°
2422.2035	Bobinas ou chapas de aço galvanizadas, zincadas ou cromadas							2°
2422.2070	Bobinas ou chapas de outras ligas de aço, inclusive tiras	-						
2441.2045	Chapas e tiras, de alumínio, de espessura superior a 0,2mm							4°
2411.2010	Ferro-gusa		-					
2421.2030	Lingotes, blocos, tarugos ou placas de aço ao carbono		-		-	-	-	
2442.2075	Ouro para usos não monetários	+	+	+	+	+	+	1°
2439.2040	Tubos flexíveis e tubos trefilados de ferro e aço			-				
2423.2130	Tubos, canos ou perfis ocos de aço sem costura			+				
2423.2140	Vergalhões de aço ao carbono						-	
2441.2120	Óxido de alumínio (alumina calcinada)	-	-	-	-	-	-	

Fonte: IBGE, Diretoria de Pesquisas, Coord. de Estatísticas Conjunturais em Empresas

(1) A descrição completa dos produtos investigados pode ser acessada em <https://ftp.ibge.gov.br/Precos_Indices_de_Precos_ao_Produtor/Produtos_Selecionados_IPP/lista_produtos_ie_it_201812.pdf>.

Veículos automotores: em outubro a atividade apresentou variação mensal de 0,06%, desacelerando em relação ao mês de setembro, quando variou 0,54%. Em outubro de 2024 a atividade havia variado 0,80% na margem. No acumulado em 12 meses a atividade desacelerou para 3,36% em outubro, 0,76 p.p. abaixo do valor de 4,12% verificado em setembro. No acumulado no ano, há variação positiva de 2,19% até outubro. Neste mês, a atividade destacou-se como a quarta maior influência em módulo no acumulado em 12 meses (0,25 p.p.) e como o quarto maior peso dentre todas as atividades analisadas: 7,86%, atrás de “fabricação de outros produtos químicos” (7,92%), “fabricação de coque, de produtos derivados do petróleo e de biocombustíveis” (9,79%) e de “fabricação de produtos alimentícios” (24,36%).

Do total da variação mensal de 0,06%, quatro produtos foram responsáveis por -0,04 p.p.: “reboques e semirreboques, exceto para uso agrícola” e “automóvel passageiro, a gasolina ou bicomcombustível”, com variação positiva, e “caminhão-trator, para reboques e semirreboques” e “sistemas de marcha e transmissão para veículos automotores”, com variação negativa. Os demais 19 produtos foram responsáveis pelos outros 0,10 p.p. (quadro 13).

No que diz respeito ao grupo industrial cujo resultado é divulgado, “fabricação de automóveis, camionetas e utilitários”, em outubro houve variação mensal de 0,08%, variação acumulada no ano de 2,40% e variação acumulada em 12 meses de 2,53%.

O quadro 12 explicita a trajetória de oscilações recentes majoritariamente positivas dos produtos da atividade. Produto de maior peso, “automóvel passageiro, a gasolina ou biocombustível”, apresentou influência positiva nos três indicadores, mensal, acumulado no ano e acumulado em 12 meses. Produto com segundo maior peso, “caminhão-trator, para reboques e semirreboques”, apresentou variação e influência positivas no acumulado em 12 meses, mas negativas no que tange ao indicador mensal.

Quadro 12 - Índice de Preços ao Produtor, segundo as Atividades de Indústria e Produtos Investigados, Brasil, Out/2025, Fabricação de veículos automotores, reboques e carrocerias

Produtos		Variação (%)			Influência (p.p.)			Peso (%)
Código	Descrição Resumida (1)	M/M ₋₁	Acum Ano	M/M ₋₁₂	M/M ₋₁	Acum Ano	M/M ₋₁₂	
2910.7010	Automóvel passageiro, a gasolina ou biocombustível				+	+	+	1º
2949.2020	Bancos de metal para veículos automotores		+					
2941.2010	Bombas injetoras para veículos automotores	+						
2920.2015	Caminhão-trator, para reboques e semirreboques	-		+	-		+	2º
2920.2050	Caminhão diesel com capacidade superior a 5t					+		3º
2930.2040	Carrocerias para caminhões, inclusive as cabines	+						
2920.7070	Chassis com motor para ônibus ou para caminhões			+				
2941.6040	Pecas/acessórios, sistema de motor de veículos automotores						+	
2941.2050	Radiadores ou suas partes para veículos automotores		+	+				
2930.7090	Reboques e semirreboques, exceto para uso agrícola	+	-		+	-		
2942.7010	Sistemas de marcha e transmissão para veículos automotores		+	+	-	+	+	
2910.2130	Veículos p/mercadorias a gasolina/álcool capacidade menor 5t							4º

Fonte: IBGE, Diretoria de Pesquisas, Coord. de Estatísticas Conjunturais em Empresas

(1) A descrição completa dos produtos investigados pode ser acessada em <https://ftp.ibge.gov.br/Preços_Indices_de_Precos_ao_Produtor/Produtos_Selecionados_IPP/lista_produtos_ie_it_201812.pdf>.

Apêndice Tabular

Neste apêndice estão reunidas tabelas com os resultados do Índice de Preços ao Produtor (IPP) nos últimos 13 meses ao nível das Atividades de Indústria, das Grandes Categorias Econômicas e dos Grupos Econômicos selecionados para divulgação, na perspectiva do Número-Índice, do M/M-1, do Acumulado no Ano e do M/M-12. Há, também, o quadro de correspondência de “descrições resumidas” das Atividades de Indústria.

Tabela 6 - Índice de Preços ao Produtor, segundo as Seções e Atividades de Indústria, Brasil, Out/2024 - Out/2025, Número-índice, Base: Dez/2018 = 100

Seções e Atividades	Mês/ano												
	Out/2024	Nov/2024	Dez/2024	Jan/2025	Fev/2025	Mar/2025	Abr/2025	Mai/2025	Jun/2025	Jul/2025	Ago/2025	Set/2025	Out/2025
Indústria Geral	168,37	170,48	172,77	173,03	172,83	171,79	171,59	169,51	167,37	166,85	166,50	166,10	165,30
B - Indústrias Extrativas	185,30	188,99	198,84	195,89	189,25	182,42	174,23	168,96	169,26	173,43	171,02	171,92	170,72
C - Indústrias de Transformação	167,63	169,67	171,64	172,04	172,11	171,33	171,48	169,54	167,28	166,56	166,30	165,85	165,06
10 - Fabricação de produtos alimentícios	190,63	194,80	198,02	196,29	194,76	192,13	195,04	192,89	186,29	183,88	182,76	181,97	179,30
11 - Fabricação de bebidas	149,22	149,65	149,80	150,66	150,99	152,25	152,65	153,42	153,67	155,58	155,55	155,65	156,06
12 - Fabricação de produtos do fumo	137,70	141,58	145,25	144,94	141,84	140,29	141,24	138,58	138,33	136,94	135,73	135,44	135,76
13 - Fabricação de produtos têxteis	159,78	159,84	159,00	159,86	159,96	160,92	161,08	160,22	159,65	159,48	161,21	160,24	159,92
14 - Confecção de artigos do vestuário e acessórios	156,34	155,92	156,98	158,64	157,10	158,16	158,04	156,44	158,18	158,26	159,46	155,91	156,18
15 - Preparação de couros e fabricação de artefatos de couro, artigos para viagem e calçados	134,14	133,56	135,02	135,64	135,65	136,15	137,39	135,38	133,31	134,48	133,59	133,92	131,78
16 - Fabricação de produtos de madeira	173,90	174,46	177,34	176,24	174,62	171,22	169,98	167,10	166,01	165,80	163,20	159,93	160,48
17 - Fabricação de celulose, papel e produtos de papel	148,72	146,68	144,57	148,05	149,01	149,11	150,08	149,67	147,53	145,89	143,87	142,65	141,50
18 - Impressão e reprodução de gravações	177,18	177,41	180,74	181,72	181,41	185,31	185,59	193,68	194,88	195,41	196,67	203,37	202,85
19 - Fabricação de coque, de produtos derivados do petróleo e de biocombustíveis	180,66	182,27	183,80	186,54	190,95	189,83	183,41	178,34	173,90	174,20	174,96	175,42	173,84
20B - Fabricação de sabões, detergentes, produtos de limpeza e artigos de perfumaria	154,25	152,71	154,25	152,64	149,99	148,82	151,27	151,46	149,41	151,56	149,05	148,52	151,33
20C - Fabricação de outros produtos químicos	154,96	156,13	156,45	159,12	162,85	163,02	162,02	156,99	157,50	157,51	156,00	153,37	150,30
21 - Fabricação de produtos farmoquímicos e farmacêuticos	141,85	143,07	143,21	141,86	144,46	143,99	148,13	146,38	149,65	147,95	147,69	148,93	148,98
22 - Fabricação de produtos de borracha e de material plástico	157,23	158,00	158,76	158,44	159,01	159,69	159,98	159,70	159,70	159,51	160,08	161,33	160,82
23 - Fabricação de produtos de minerais não-metálicos	167,95	167,36	168,56	166,38	166,97	167,78	168,05	167,55	167,74	169,08	169,75	168,55	170,99
24 - Metalurgia	177,01	183,52	192,23	190,92	187,24	183,58	182,11	175,81	173,93	171,11	170,23	170,35	173,43
25 - Fabricação de produtos de metal, exceto máquinas e equipamentos	168,04	169,69	171,35	173,95	172,19	172,11	173,51	172,73	169,50	166,86	168,20	168,23	167,98
26 - Fabricação de equipamentos de informática, produtos eletrônicos e ópticos	125,23	128,28	129,24	127,83	128,22	128,77	127,55	127,93	127,62	125,98	127,88	128,33	127,74
27 - Fabricação de máquinas, aparelhos e materiais elétricos	162,92	164,74	165,54	168,37	167,05	167,60	166,31	168,36	170,44	169,93	170,08	168,92	169,81
28 - Fabricação de máquinas e equipamentos	178,74	180,78	181,02	182,98	183,97	183,45	183,94	185,49	182,78	184,37	185,95	183,78	184,15
29 - Fabricação de veículos automotores, reboques e carrocerias	154,90	155,54	156,67	157,87	157,51	158,26	158,36	158,09	158,31	158,74	159,14	160,00	160,10
30 - Fabricação de outros equipamentos de transporte, exceto veículos automotores	166,65	171,22	176,80	177,30	172,72	172,21	172,97	171,81	168,90	168,76	167,48	166,67	167,95
31 - Fabricação de móveis	156,34	155,92	157,70	159,09	159,13	159,32	159,38	159,47	159,55	160,58	162,55	163,62	163,86

Fonte: IBGE, Diretoria de Pesquisas, Coord. de Estatísticas Conjunturais em Empresas

Tabela 7 - Índice de Preços ao Produtor, segundo as Seções e Atividades de Indústria, Brasil, Out/2024 - Out/2025, Variação M/M-1, Base: mês imediatamente anterior

Seções e Atividades	Mês/ano												
	Out/2024	Nov/2024	Dez/2024	Jan/2025	Fev/2025	Mar/2025	Abr/2025	Mai/2025	Jun/2025	Jul/2025	Ago/2025	Set/2025	Out/2025
Indústria Geral	0,97	1,25	1,35	0,15	-0,12	-0,60	-0,12	-1,21	-1,27	-0,31	-0,21	-0,24	-0,48
B - Indústrias Extrativas	7,84	1,99	5,21	-1,49	-3,39	-3,61	-4,49	-3,03	0,18	2,46	-1,39	0,52	-0,69
C - Indústrias de Transformação	0,66	1,22	1,16	0,23	0,04	-0,46	0,09	-1,13	-1,33	-0,43	-0,16	-0,27	-0,47
10 - Fabricação de produtos alimentícios	1,97	2,18	1,65	-0,87	-0,78	-1,35	1,52	-1,10	-3,42	-1,30	-0,61	-0,43	-1,47
11 - Fabricação de bebidas	0,60	0,29	0,10	0,57	0,22	0,83	0,26	0,51	0,17	1,24	-0,02	0,06	0,26
12 - Fabricação de produtos do fumo	0,43	2,82	2,59	-0,21	-2,14	-1,09	0,67	-1,88	-0,19	-1,00	-0,88	-0,22	0,23
13 - Fabricação de produtos têxteis	0,69	0,04	-0,53	0,54	0,06	0,60	0,10	-0,54	-0,35	-0,11	1,09	-0,60	-0,20
14 - Confeção de artigos do vestuário e acessórios	-0,62	-0,27	0,68	1,06	-0,97	0,68	-0,08	-1,01	1,11	0,05	0,76	-2,23	0,17
15 - Preparação de couros e fabricação de artefatos de couro, artigos para viagem e calçados	-0,74	-0,43	1,09	0,46	0,01	0,37	0,91	-1,46	-1,53	0,87	-0,66	0,25	-1,60
16 - Fabricação de produtos de madeira	2,52	0,32	1,65	-0,62	-0,92	-1,95	-0,72	-1,69	-0,65	-0,13	-1,57	-2,00	0,34
17 - Fabricação de celulose, papel e produtos de papel	-0,67	-1,37	-1,44	2,41	0,65	0,07	0,65	-0,27	-1,43	-1,11	-1,38	-0,85	-0,81
18 - Impressão e reprodução de gravações	2,05	0,13	1,87	0,54	-0,17	2,15	0,15	4,36	0,62	0,28	0,64	3,41	-0,26
19 - Fabricação de coque, de produtos derivados do petróleo e de biocombustíveis	-0,57	0,89	0,84	1,49	2,36	-0,59	-3,38	-2,77	-2,49	0,17	0,43	0,26	-0,90
20B - Fabricação de sabões, detergentes, produtos de limpeza e artigos de perfumaria	-2,06	-1,00	1,01	-1,04	-1,74	-0,78	1,65	0,13	-1,35	1,44	-1,66	-0,35	1,89
20C - Fabricação de outros produtos químicos	-0,55	0,76	0,20	1,71	2,34	0,10	-0,61	-3,11	0,33	0,01	-0,96	-1,68	-2,00
21 - Fabricação de produtos farmoquímicos e farmacêuticos	-1,67	0,86	0,10	-0,94	1,83	-0,32	2,87	-1,18	2,24	-1,14	-0,17	0,84	0,03
22 - Fabricação de produtos de borracha e de material plástico	0,64	0,49	0,48	-0,20	0,36	0,43	0,18	-0,17	0,00	-0,12	0,35	0,78	-0,32
23 - Fabricação de produtos de minerais não-metálicos	-0,34	-0,35	0,72	-1,30	0,35	0,49	0,16	-0,30	0,12	0,80	0,39	-0,70	1,44
24 - Metalurgia	2,40	3,68	4,75	-0,68	-1,93	-1,95	-0,80	-3,46	-1,07	-1,62	-0,51	0,07	1,80
25 - Fabricação de produtos de metal, exceto máquinas e equipamentos	0,78	0,98	0,98	1,52	-1,01	-0,04	0,81	-0,45	-1,87	-1,56	0,81	0,02	-0,15
26 - Fabricação de equipamentos de informática, produtos eletrônicos e ópticos	-1,55	2,44	0,75	-1,09	0,30	0,43	-0,95	0,29	-0,24	-1,29	1,51	0,35	-0,46
27 - Fabricação de máquinas, aparelhos e materiais elétricos	1,21	1,12	0,49	1,71	-0,79	0,33	-0,77	1,23	1,24	-0,30	0,09	-0,68	0,53
28 - Fabricação de máquinas e equipamentos	1,00	1,14	0,13	1,08	0,55	-0,29	0,27	0,84	-1,46	0,87	0,86	-1,17	0,20
29 - Fabricação de veículos automotores, reboques e carrocerias	0,80	0,41	0,73	0,76	-0,23	0,48	0,06	-0,17	0,14	0,27	0,26	0,54	0,06
30 - Fabricação de outros equipamentos de transporte, exceto veículos automotores	0,38	2,74	3,26	0,28	-2,58	-0,30	0,44	-0,67	-1,69	-0,08	-0,76	-0,49	0,77
31 - Fabricação de móveis	0,15	-0,27	1,15	0,88	0,03	0,12	0,04	0,06	0,05	0,65	1,23	0,66	0,15

Fonte: IBGE, Diretoria de Pesquisas, Coord. de Estatísticas Conjunturais em Empresas

Tabela 8 - Índice de Preços ao Produtor, segundo as Seções e Atividades de Indústria, Brasil, Out/2024 - Out/2025, Variação acumulada no ano, Base: Dezembro do ano anterior

Seções e Atividades	Mês/ano												
	Out/2024	Nov/2024	Dez/2024	Jan/2025	Fev/2025	Mar/2025	Abr/2025	Mai/2025	Jun/2025	Jul/2025	Ago/2025	Set/2025	Out/2025
Indústria Geral	6,49	7,83	9,28	0,15	0,03	-0,57	-0,68	-1,89	-3,13	-3,43	-3,63	-3,86	-4,33
B - Indústrias Extrativas	-2,15	-0,20	5,00	-1,49	-4,82	-8,26	-12,38	-15,03	-14,88	-12,78	-13,99	-13,54	-14,14
C - Indústrias de Transformação	6,95	8,25	9,50	0,23	0,28	-0,18	-0,09	-1,22	-2,54	-2,96	-3,11	-3,38	-3,83
10 - Fabricação de produtos alimentícios	9,56	11,95	13,80	-0,87	-1,65	-2,97	-1,50	-2,59	-5,92	-7,14	-7,70	-8,10	-9,45
11 - Fabricação de bebidas	6,61	6,91	7,03	0,57	0,79	1,63	1,90	2,41	2,58	3,85	3,84	3,90	4,17
12 - Fabricação de produtos do fumo	13,05	16,24	19,25	-0,21	-2,35	-3,41	-2,76	-4,59	-4,77	-5,72	-6,55	-6,75	-6,54
13 - Fabricação de produtos têxteis	2,94	2,98	2,43	0,54	0,60	1,21	1,31	0,77	0,41	0,30	1,39	0,78	0,58
14 - Confeção de artigos do vestuário e acessórios	6,21	5,93	6,65	1,06	0,08	0,75	0,67	-0,35	0,76	0,81	1,58	-0,68	-0,51
15 - Preparação de couros e fabricação de artefatos de couro, artigos para viagem e calçados	3,29	2,84	3,96	0,46	0,47	0,84	1,76	0,27	-1,26	-0,40	-1,06	-0,81	-2,40
16 - Fabricação de produtos de madeira	15,35	15,73	17,63	-0,62	-1,53	-3,45	-4,15	-5,77	-6,38	-6,51	-7,97	-9,81	-9,50
17 - Fabricação de celulose, papel e produtos de papel	10,74	9,22	7,64	2,41	3,07	3,14	3,81	3,53	2,05	0,91	-0,48	-1,33	-2,12
18 - Impressão e reprodução de gravações	11,11	11,25	13,34	0,54	0,37	2,53	2,68	7,16	7,82	8,12	8,82	12,52	12,24
19 - Fabricação de coque, de produtos derivados do petróleo e de biocombustíveis	-0,26	0,63	1,47	1,49	3,89	3,28	-0,21	-2,97	-5,39	-5,22	-4,81	-4,56	-5,42
20B - Fabricação de sabões, detergentes, produtos de limpeza e artigos de perfumaria	3,75	2,71	3,75	-1,04	-2,76	-3,53	-1,94	-1,81	-3,14	-1,75	-3,38	-3,71	-1,90
20C - Fabricação de outros produtos químicos	10,83	11,67	11,89	1,71	4,09	4,20	3,56	0,34	0,67	0,68	-0,29	-1,97	-3,93
21 - Fabricação de produtos farmoquímicos e farmacêuticos	4,83	5,74	5,84	-0,94	0,87	0,55	3,44	2,21	4,50	3,31	3,13	3,99	4,03
22 - Fabricação de produtos de borracha e de material plástico	6,44	6,96	7,48	-0,20	0,16	0,59	0,77	0,59	0,59	0,47	0,83	1,62	1,30
23 - Fabricação de produtos de minerais não-metálicos	2,74	2,38	3,12	-1,30	-0,95	-0,46	-0,31	-0,60	-0,48	0,31	0,70	0,00	1,44
24 - Metalurgia	19,07	23,45	29,31	-0,68	-2,60	-4,50	-5,26	-8,54	-9,52	-10,99	-11,44	-11,38	-9,78
25 - Fabricação de produtos de metal, exceto máquinas e equipamentos	1,60	2,59	3,60	1,52	0,49	0,44	1,26	0,80	-1,08	-2,62	-1,84	-1,82	-1,97
26 - Fabricação de equipamentos de informática, produtos eletrônicos e ópticos	3,06	5,57	6,36	-1,09	-0,79	-0,36	-1,31	-1,02	-1,25	-2,52	-1,05	-0,71	-1,16
27 - Fabricação de máquinas, aparelhos e materiais elétricos	5,40	6,58	7,10	1,71	0,91	1,25	0,47	1,70	2,96	2,65	2,74	2,04	2,58
28 - Fabricação de máquinas e equipamentos	2,07	3,24	3,37	1,08	1,63	1,34	1,62	2,47	0,98	1,85	2,73	1,53	1,73
29 - Fabricação de veículos automotores, reboques e carrocerias	3,24	3,66	4,42	0,76	0,54	1,02	1,08	0,91	1,05	1,32	1,58	2,12	2,19
30 - Fabricação de outros equipamentos de transporte, exceto veículos automotores	10,92	13,96	17,68	0,28	-2,31	-2,60	-2,17	-2,82	-4,47	-4,55	-5,27	-5,73	-5,01
31 - Fabricação de móveis	4,89	4,60	5,80	0,88	0,91	1,02	1,06	1,12	1,17	1,82	3,08	3,75	3,90

Fonte: IBGE, Diretoria de Pesquisas, Coord. de Estatísticas Conjunturais em Empresas

Tabela 9 - Índice de Preços ao Produtor, segundo as Seções e Atividades de Indústria, Brasil, Out/2024 - Out/2025, Variação M/M₋₁₂, Base: mesmo mês do ano anterior

Seções e Atividades	Mês/ano												
	Out/2024	Nov/2024	Dez/2024	Jan/2025	Fev/2025	Mar/2025	Abr/2025	Mai/2025	Jun/2025	Jul/2025	Ago/2025	Set/2025	Out/2025
Indústria Geral	5,92	7,62	9,28	9,71	9,42	8,39	7,54	5,86	3,22	1,35	0,47	-0,39	-1,82
B - Indústrias Extrativas	-6,99	2,09	5,00	-1,15	-6,18	-8,61	-9,48	-7,62	-8,92	-9,81	-6,29	0,05	-7,87
C - Indústrias de Transformação	6,63	7,90	9,50	10,31	10,30	9,33	8,44	6,54	3,83	1,92	0,79	-0,41	-1,53
10 - Fabricação de produtos alimentícios	10,81	12,23	13,80	13,60	14,03	12,89	14,08	11,25	5,81	3,54	1,28	-2,66	-5,94
11 - Fabricação de bebidas	7,45	7,61	7,03	7,34	7,73	7,30	6,25	5,77	6,05	7,63	6,51	4,94	4,58
12 - Fabricação de produtos do fumo	9,92	15,01	19,25	17,47	15,45	13,21	11,20	8,15	4,98	2,51	-0,44	-1,22	-1,41
13 - Fabricação de produtos têxteis	1,83	2,33	2,43	3,40	3,07	3,08	3,17	3,42	2,77	2,09	2,45	0,98	0,09
14 - Confeção de artigos do vestuário e acessórios	6,30	5,87	6,65	7,72	5,86	3,81	3,77	0,87	2,39	1,40	0,18	-0,89	-0,10
15 - Preparação de couros e fabricação de artefatos de couro, artigos para viagem e calçados	2,80	3,57	3,96	3,23	1,35	1,08	0,59	-1,43	-2,72	-1,75	-3,13	-0,90	-1,76
16 - Fabricação de produtos de madeira	13,23	15,33	17,63	15,69	12,32	10,70	7,83	5,27	2,77	0,40	-2,98	-5,71	-7,72
17 - Fabricação de celulose, papel e produtos de papel	11,05	11,42	7,64	10,39	9,36	7,35	3,57	1,37	-0,93	-5,59	-6,79	-4,73	-4,86
18 - Impressão e reprodução de gravações	12,53	11,22	13,34	11,95	11,19	12,82	12,37	17,88	18,88	16,92	14,38	17,14	14,49
19 - Fabricação de coque, de produtos derivados do petróleo e de biocombustíveis	-3,48	-3,42	1,47	8,14	9,75	8,11	3,62	0,69	-1,95	-4,28	-4,96	-3,46	-3,78
20B - Fabricação de sabões, detergentes, produtos de limpeza e artigos de perfumaria	5,49	4,05	3,75	4,41	0,39	1,07	1,04	0,85	-2,54	-3,05	-4,74	-5,70	-1,89
20C - Fabricação de outros produtos químicos	9,24	11,57	11,89	14,29	16,49	14,26	12,47	9,36	5,78	3,63	0,25	-1,57	-3,00
21 - Fabricação de produtos farmoquímicos e farmacêuticos	5,13	5,31	5,84	3,83	4,28	3,46	4,25	1,11	3,48	3,12	4,06	3,24	5,02
22 - Fabricação de produtos de borracha e de material plástico	6,50	7,02	7,48	6,87	7,85	7,89	7,64	7,11	6,39	4,58	3,30	3,27	2,28
23 - Fabricação de produtos de minerais não-metálicos	3,18	3,14	3,12	0,76	1,30	2,15	2,27	3,53	3,21	2,16	1,41	0,02	1,81
24 - Metalurgia	17,86	23,98	29,31	26,60	21,72	18,18	15,74	10,04	5,80	-0,11	-0,84	-1,45	-2,02
25 - Fabricação de produtos de metal, exceto máquinas e equipamentos	1,60	2,32	3,60	5,06	4,91	4,48	5,35	5,20	2,64	-0,09	0,69	0,89	-0,04
26 - Fabricação de equipamentos de informática, produtos eletrônicos e ópticos	3,20	5,03	6,36	4,95	5,41	5,39	3,71	3,32	3,14	0,35	2,03	0,89	2,01
27 - Fabricação de máquinas, aparelhos e materiais elétricos	5,82	5,53	7,10	9,67	9,32	10,03	7,48	6,60	6,28	5,33	6,66	4,94	4,23
28 - Fabricação de máquinas e equipamentos	1,35	3,44	3,37	3,15	4,80	4,64	4,05	4,88	2,46	3,19	4,79	3,85	3,03
29 - Fabricação de veículos automotores, reboques e carrocerias	2,95	3,48	4,42	4,98	4,62	5,01	4,20	4,17	3,64	3,84	3,77	4,12	3,36
30 - Fabricação de outros equipamentos de transporte, exceto veículos automotores	8,99	14,40	17,68	17,25	14,23	13,14	11,74	11,36	5,59	3,33	1,29	0,40	0,78
31 - Fabricação de móveis	4,60	4,61	5,80	7,35	6,61	6,86	6,78	7,13	6,23	5,48	4,68	4,81	4,81

Fonte: IBGE, Diretoria de Pesquisas, Coord. de Estatísticas Conjunturais em Empresas

Tabela 10 - Índice de Preços ao Produtor, segundo as Grandes Categorias Econômicas, Out/2024 - Out/2025, Brasil, Número-índice, Base: Dez/2018 = 100

Grandes Categorias Econômicas	Mês/ano												
	Out/2024	Nov/2024	Dez/2024	Jan/2025	Fev/2025	Mar/2025	Abr/2025	Mai/2025	Jun/2025	Jul/2025	Ago/2025	Set/2025	Out/2025
Indústria Geral	168,37	170,48	172,77	173,03	172,83	171,79	171,59	169,51	167,37	166,85	166,50	166,10	165,30
Bens de Capital (BK)	171,54	174,16	176,08	177,21	175,81	176,14	176,08	176,04	174,99	175,86	176,78	176,06	176,39
Bens Intermediários (BI)	169,59	171,93	174,63	174,35	174,16	172,73	171,05	167,07	165,38	164,82	164,56	163,62	162,55
Bens de Consumo (BC)	165,99	167,66	169,45	170,32	170,32	169,59	171,50	171,75	168,73	168,01	167,28	167,72	167,09
Bens de Consumo Duráveis (BCD)	152,49	152,70	152,79	154,37	154,90	154,71	155,04	155,48	155,44	155,70	156,12	156,91	157,00
Bens de Consumo Semiduráveis e Não Duráveis (BCND)	168,87	170,85	173,01	173,72	173,62	172,77	175,01	175,23	171,57	170,63	169,66	170,03	169,24

Fonte: IBGE, Diretoria de Pesquisas, Coord. de Estatísticas Conjunturais em Empresas

Tabela 11 - Índice de Preços ao Produtor, segundo as Grandes Categorias Econômicas, Brasil, Out/2024 - Out/2025, Variação M/M-1, Base: mês imediatamente anterior

Grandes Categorias Econômicas	Mês/ano												
	Out/2024	Nov/2024	Dez/2024	Jan/2025	Fev/2025	Mar/2025	Abr/2025	Mai/2025	Jun/2025	Jul/2025	Ago/2025	Set/2025	Out/2025
Indústria Geral	0,97	1,25	1,35	0,15	-0,12	-0,60	-0,12	-1,21	-1,27	-0,31	-0,21	-0,24	-0,48
Bens de Capital (BK)	0,94	1,53	1,10	0,64	-0,79	0,19	-0,03	-0,02	-0,59	0,50	0,52	-0,41	0,19
Bens Intermediários (BI)	0,85	1,38	1,57	-0,16	-0,11	-0,82	-0,97	-2,32	-1,01	-0,34	-0,16	-0,57	-0,65
Bens de Consumo (BC)	1,16	1,01	1,07	0,51	0,00	-0,43	1,13	0,15	-1,76	-0,43	-0,43	0,26	-0,38
Bens de Consumo Duráveis (BCD)	0,68	0,14	0,06	1,04	0,34	-0,12	0,21	0,28	-0,03	0,17	0,27	0,50	0,06
Bens de Consumo Semiduráveis e Não Duráveis (BCND)	1,25	1,17	1,26	0,41	-0,06	-0,49	1,30	0,12	-2,09	-0,54	-0,57	0,22	-0,46

Fonte: IBGE, Diretoria de Pesquisas, Coord. de Estatísticas Conjunturais em Empresas

Tabela 12 - Índice de Preços ao Produtor, segundo as Grandes Categorias Econômicas, Brasil, Out/2024 - Out/2025, Variação acumulada no ano, Base: Dezembro do ano anterior

Grandes Categorias Econômicas	Mês/ano												
	Out/2024	Nov/2024	Dez/2024	Jan/2025	Fev/2025	Mar/2025	Abr/2025	Mai/2025	Jun/2025	Jul/2025	Ago/2025	Set/2025	Out/2025
Indústria Geral	6,49	7,83	9,28	0,15	0,03	-0,57	-0,68	-1,89	-3,13	-3,43	-3,63	-3,86	-4,33
Bens de Capital (BK)	4,43	6,03	7,20	0,64	-0,15	0,03	0,00	-0,02	-0,62	-0,12	0,40	-0,01	0,18
Bens Intermediários (BI)	5,19	6,64	8,31	-0,16	-0,27	-1,09	-2,05	-4,33	-5,29	-5,62	-5,77	-6,30	-6,92
Bens de Consumo (BC)	8,92	10,01	11,19	0,51	0,51	0,08	1,21	1,36	-0,43	-0,86	-1,28	-1,02	-1,40
Bens de Consumo Duráveis (BCD)	3,43	3,57	3,63	1,04	1,38	1,26	1,47	1,76	1,73	1,90	2,18	2,70	2,76
Bens de Consumo Semiduráveis e Não Duráveis (BCND)	10,04	11,33	12,74	0,41	0,35	-0,14	1,15	1,28	-0,84	-1,38	-1,94	-1,73	-2,18

Fonte: IBGE, Diretoria de Pesquisas, Coord. de Estatísticas Conjunturais em Empresas

Tabela 13 - Índice de Preços ao Produtor, segundo as Grandes Categorias Econômicas, Brasil, Out/2024 - Out/2025, Variação M/M₋₁₂, Base: mesmo mês do ano anterior

Grandes Categorias Econômicas	Mês/ano												
	Out/2024	Nov/2024	Dez/2024	Jan/2025	Fev/2025	Mar/2025	Abr/2025	Mai/2025	Jun/2025	Jul/2025	Ago/2025	Set/2025	Out/2025
Indústria Geral	5,92	7,62	9,28	9,71	9,42	8,39	7,54	5,86	3,22	1,35	0,47	-0,39	-1,82
Bens de Capital (BK)	3,60	5,70	7,20	7,10	7,26	7,27	6,00	5,93	4,02	3,56	4,21	3,60	2,83
Bens Intermediários (BI)	4,17	6,29	8,31	8,97	8,77	7,32	5,70	3,66	0,79	-1,47	-1,97	-2,70	-4,15
Bens de Consumo (BC)	9,11	10,05	11,19	11,38	10,85	10,22	10,63	9,10	6,68	5,14	3,35	2,21	0,66
Bens de Consumo Duráveis (BCD)	3,51	3,36	3,63	4,69	4,70	4,69	4,05	4,25	4,01	4,01	3,69	3,60	2,96
Bens de Consumo Semiduráveis e Não Duráveis (BCND)	10,26	11,43	12,74	12,74	12,10	11,35	11,97	10,07	7,21	5,36	3,28	1,95	0,22

Fonte: IBGE, Diretoria de Pesquisas, Coord. de Estatísticas Conjunturais em Empresas

Tabela 14 - Índice de Preços ao Produtor, segundo os Grupos de produtos, Brasil, Out/2024 - Out/2025, Número-índice, Base: Dez/2018 = 100

Grupos de Produtos	Mês/ano												
	Out/2024	Nov/2024	Dez/2024	Jan/2025	Fev/2025	Mar/2025	Abr/2025	Mai/2025	Jun/2025	Jul/2025	Ago/2025	Set/2025	Out/2025
101 - Abate e fabricação de produtos de carne	178,41	186,21	191,49	189,42	186,21	180,18	188,50	189,39	181,18	180,51	178,69	179,17	179,58
104 - Fabricação de óleos e gorduras vegetais e animais	177,23	176,99	181,72	179,32	176,46	169,37	172,32	167,30	165,61	165,52	170,02	171,56	169,99
105 - Laticínios	196,10	187,99	185,87	187,68	190,92	197,85	197,15	194,33	193,00	195,39	191,06	187,21	179,08
106 - Moagem, fabricação de produtos amiláceos e de alimentos para animais	195,86	195,16	195,09	193,12	189,40	184,69	181,94	180,23	178,42	177,94	175,62	173,93	169,20
107 - Fabricação e refino de açúcar	221,65	235,03	235,34	225,15	219,52	219,67	217,08	206,93	192,80	184,49	185,17	179,34	171,99
108 - Torrefação e moagem de café	257,76	270,06	283,42	317,83	359,25	384,23	401,13	396,54	374,30	351,08	330,84	327,06	325,06
151 - Curtimento e outras preparações de couro	126,97	126,75	130,29	133,45	127,43	126,68	128,64	127,71	124,58	125,26	122,50	120,96	119,44
153 - Fabricação de calçados	139,16	138,33	138,33	137,16	141,40	142,77	143,51	140,75	139,43	140,93	141,35	142,99	140,41
201 - Fabricação de produtos químicos inorgânicos	164,80	169,54	172,34	174,85	180,52	181,98	182,56	179,72	183,19	184,92	181,62	177,56	172,82
203 - Fabricação de resinas e elastômeros	154,47	154,59	152,23	157,46	159,77	155,63	154,83	146,17	139,46	143,71	143,63	141,52	138,86
205 - Fabricação de defensivos agrícolas e desinfestantes domissanitários	127,67	129,40	126,95	125,62	127,25	132,15	128,27	126,94	129,28	128,33	124,59	123,45	120,03
221 - Fabricação de produtos de borracha	161,05	161,05	164,81	162,33	162,77	163,71	166,55	168,44	168,52	168,62	168,35	168,11	166,92
222 - Fabricação de produtos de material plástico	155,64	156,74	156,25	156,82	157,45	158,02	157,25	156,07	156,03	155,73	156,64	158,52	158,28
233 - Fabricação de artefatos de concreto, cimento, fibrocimento, gesso e materiais semelhantes	172,52	173,75	173,82	173,37	173,46	174,14	175,44	176,24	174,59	173,13	179,83	177,57	178,69
234 - Fabricação de produtos cerâmicos	154,31	153,53	156,42	157,00	157,77	158,88	158,52	156,47	155,70	155,95	153,50	152,86	154,20
242 - Siderurgia	161,93	163,52	165,54	166,21	167,88	163,73	163,29	160,41	157,44	153,22	150,76	148,55	148,40
262 - Fabricação de equipamentos de informática e periféricos	121,76	121,31	119,15	121,06	119,96	121,26	118,90	118,30	117,16	118,71	122,66	127,45	125,28
264 - Fabricação de aparelhos de recepção, reprodução, gravação e amplificação de áudio e vídeo	138,65	139,68	140,99	140,81	142,44	142,89	140,32	141,12	137,13	136,35	137,10	134,67	134,65
271 - Fabricação de geradores, transformadores e motores elétricos	166,08	172,24	172,49	175,22	170,18	171,79	170,47	173,49	179,25	179,00	180,25	176,46	176,26
275 - Fabricação de eletrodomésticos	151,25	151,52	151,07	156,82	156,73	154,56	156,57	157,25	158,12	156,14	156,81	157,81	157,86
281 - Fabricação de motores, bombas, compressores e equipamentos de transmissão	161,69	163,44	162,49	166,21	164,44	161,88	161,85	166,09	164,89	166,02	167,34	166,13	165,86
283 - Fabricação de tratores e de máquinas e equipamentos para a agricultura e pecuária	205,55	209,54	209,70	211,34	212,59	214,19	214,61	216,48	212,16	212,09	216,01	213,92	214,27
291 - Fabricação de automóveis, camionetas e utilitários	148,43	148,43	148,61	149,64	150,12	150,11	150,11	150,47	150,82	151,39	151,39	152,06	152,18

Fonte: IBGE, Diretoria de Pesquisas, Coord. de Estatísticas Conjunturais em Empresas

Tabela 15 - Índice de Preços ao Produtor, segundo os Grupos de produtos, Brasil, Out/2024 - Out/2025, Variação M/M-1, Base: mês imediatamente anterior

Grupos de Produtos	Mês/ano												
	Out/2024	Nov/2024	Dez/2024	Jan/2025	Fev/2025	Mar/2025	Abr/2025	Mai/2025	Jun/2025	Jul/2025	Ago/2025	Set/2025	Out/2025
101 - Abate e fabricação de produtos de carne	6,18	4,37	2,84	-1,08	-1,69	-3,24	4,62	0,47	-4,33	-0,37	-1,01	0,27	0,23
104 - Fabricação de óleos e gorduras vegetais e animais	0,97	-0,13	2,67	-1,32	-1,59	-4,02	1,74	-2,91	-1,01	-0,06	2,72	0,91	-0,92
105 - Laticínios	0,17	-4,14	-1,13	0,98	1,72	3,63	-0,35	-1,43	-0,68	1,24	-2,21	-2,02	-4,34
106 - Moagem, fabricação de produtos amiláceos e de alimentos para animais	-0,28	-0,36	-0,04	-1,01	-1,92	-2,49	-1,49	-0,94	-1,00	-0,27	-1,31	-0,96	-2,72
107 - Fabricação e refino de açúcar	-1,44	6,04	0,13	-4,33	-2,50	0,07	-1,18	-4,68	-6,83	-4,31	0,37	-3,15	-4,10
108 - Torrefação e moagem de café	1,91	4,77	4,94	12,14	13,03	6,95	4,40	-1,14	-5,61	-6,20	-5,76	-1,15	-0,61
151 - Curtimento e outras preparações de couro	-2,54	-0,17	2,79	2,43	-4,51	-0,59	1,55	-0,73	-2,45	0,55	-2,21	-1,26	-1,26
153 - Fabricação de calçados	0,45	-0,60	0,00	-0,84	3,09	0,97	0,52	-1,92	-0,94	1,08	0,30	1,16	-1,81
201 - Fabricação de produtos químicos inorgânicos	1,67	2,88	1,65	1,46	3,24	0,81	0,32	-1,56	1,93	0,94	-1,78	-2,23	-2,67
203 - Fabricação de resinas e elastômeros	-1,13	0,08	-1,53	3,44	1,47	-2,59	-0,51	-5,59	-4,59	3,05	-0,06	-1,47	-1,88
205 - Fabricação de defensivos agrícolas e desinfestantes domissanitários	-2,59	1,35	-1,89	-1,05	1,30	3,85	-2,94	-1,04	1,84	-0,73	-2,91	-0,92	-2,77
221 - Fabricação de produtos de borracha	0,61	0,00	2,34	-1,50	0,27	0,58	1,73	1,13	0,05	0,06	-0,16	-0,15	-0,71
222 - Fabricação de produtos de material plástico	0,65	0,71	-0,31	0,37	0,40	0,36	-0,49	-0,75	-0,02	-0,20	0,58	1,20	-0,15
233 - Fabricação de artefatos de concreto, cimento, fibrocimento, gesso e materiais semelhantes	0,38	0,71	0,04	-0,26	0,05	0,39	0,74	0,46	-0,94	-0,84	3,87	-1,26	0,63
234 - Fabricação de produtos cerâmicos	1,39	-0,51	1,88	0,37	0,49	0,71	-0,23	-1,30	-0,49	0,16	-1,57	-0,42	0,88
242 - Siderurgia	0,64	0,98	1,24	0,40	1,00	-2,47	-0,27	-1,76	-1,85	-2,69	-1,60	-1,46	-0,10
262 - Fabricação de equipamentos de informática e periféricos	2,07	-0,37	-1,78	1,60	-0,91	1,09	-1,95	-0,50	-0,97	1,32	3,33	3,91	-1,70
264 - Fabricação de aparelhos de recepção, reprodução, gravação e amplificação de áudio e vídeo	1,25	0,74	0,94	-0,13	1,16	0,31	-1,79	0,57	-2,83	-0,57	0,55	-1,77	-0,01
271 - Fabricação de geradores, transformadores e motores elétricos	1,13	3,71	0,15	1,58	-2,88	0,94	-0,77	1,77	3,32	-0,14	0,70	-2,11	-0,11
275 - Fabricação de eletrodomésticos	0,46	0,18	-0,30	3,80	-0,06	-1,38	1,30	0,44	0,55	-1,25	0,43	0,64	0,03
281 - Fabricação de motores, bombas, compressores e equipamentos de transmissão	0,44	1,08	-0,58	2,29	-1,06	-1,56	-0,02	2,61	-0,72	0,68	0,80	-0,73	-0,16
283 - Fabricação de tratores e de máquinas e equipamentos para a agricultura e pecuária	1,75	1,94	0,08	0,78	0,59	0,75	0,20	0,87	-2,00	-0,03	1,85	-0,97	0,17
291 - Fabricação de automóveis, camionetas e utilitários	0,69	0,00	0,12	0,69	0,32	0,00	0,00	0,24	0,23	0,38	0,00	0,44	0,08

Fonte: IBGE, Diretoria de Pesquisas, Coord. de Estatísticas Conjunturais em Empresas

Tabela 16 - Índice de Preços ao Produtor, segundo os Grupos de produtos, Brasil, Out/2024 - Out/2025, Variação acumulada no ano, Base: Dezembro do ano anterior

Grupos de Produtos	Mês/ano												
	Out/2024	Nov/2024	Dez/2024	Jan/2025	Fev/2025	Mar/2025	Abr/2025	Mai/2025	Jun/2025	Jul/2025	Ago/2025	Set/2025	Out/2025
101 - Abate e fabricação de produtos de carne	16,19	21,27	24,71	-1,08	-2,76	-5,91	-1,57	-1,10	-5,38	-5,74	-6,69	-6,44	-6,22
104 - Fabricação de óleos e gorduras vegetais e animais	2,01	1,87	4,59	-1,32	-2,89	-6,79	-5,17	-7,93	-8,86	-8,92	-6,44	-5,59	-6,46
105 - Laticínios	21,15	16,14	14,83	0,98	2,71	6,44	6,07	4,55	3,83	5,12	2,79	0,72	-3,65
106 - Moagem, fabricação de produtos amiláceos e de alimentos para animais	0,08	-0,28	-0,32	-1,01	-2,91	-5,33	-6,74	-7,62	-8,54	-8,79	-9,98	-10,84	-13,27
107 - Fabricação e refino de açúcar	-2,67	3,20	3,34	-4,33	-6,72	-6,66	-7,76	-12,07	-18,08	-21,61	-21,32	-23,79	-26,92
108 - Torrefação e moagem de café	53,96	61,30	69,28	12,14	26,76	35,57	41,53	39,91	32,07	23,88	16,73	15,40	14,70
151 - Curtimento e outras preparações de couro	1,46	1,28	4,11	2,43	-2,19	-2,77	-1,26	-1,98	-4,38	-3,86	-5,98	-7,16	-8,33
153 - Fabricação de calçados	4,49	3,87	3,87	-0,84	2,22	3,22	3,75	1,75	0,79	1,88	2,19	3,37	1,51
201 - Fabricação de produtos químicos inorgânicos	16,31	19,66	21,63	1,46	4,75	5,60	5,94	4,28	6,30	7,30	5,38	3,03	0,28
203 - Fabricação de resinas e elastômeros	15,37	15,46	13,69	3,44	4,96	2,23	1,71	-3,98	-8,39	-5,59	-5,65	-7,03	-8,78
205 - Fabricação de defensivos agrícolas e desinfestantes domissanitários	-3,60	-2,30	-4,15	-1,05	0,24	4,10	1,04	-0,01	1,83	1,09	-1,86	-2,76	-5,45
221 - Fabricação de produtos de borracha	0,97	0,97	3,33	-1,50	-1,24	-0,67	1,05	2,20	2,25	2,31	2,15	2,00	1,28
222 - Fabricação de produtos de material plástico	8,98	9,74	9,40	0,37	0,77	1,13	0,64	-0,11	-0,14	-0,33	0,25	1,45	1,30
233 - Fabricação de artefatos de concreto, cimento, fibrocimento, gesso e materiais semelhantes	2,86	3,59	3,64	-0,26	-0,21	0,18	0,93	1,39	0,44	-0,40	3,45	2,16	2,80
234 - Fabricação de produtos cerâmicos	2,70	2,18	4,10	0,37	0,86	1,58	1,35	0,03	-0,45	-0,30	-1,86	-2,27	-1,41
242 - Siderurgia	6,10	7,14	8,47	0,40	1,41	-1,10	-1,36	-3,10	-4,89	-7,45	-8,93	-10,26	-10,36
262 - Fabricação de equipamentos de informática e periféricos	10,23	9,82	7,87	1,60	0,68	1,77	-0,21	-0,71	-1,67	-0,37	2,94	6,97	5,14
264 - Fabricação de aparelhos de recepção, reprodução, gravação e amplificação de áudio e vídeo	6,83	7,62	8,63	-0,13	1,03	1,35	-0,47	0,10	-2,73	-3,29	-2,76	-4,48	-4,50
271 - Fabricação de geradores, transformadores e motores elétricos	3,34	7,17	7,33	1,58	-1,34	-0,41	-1,17	0,58	3,92	3,77	4,50	2,30	2,18
275 - Fabricação de eletrodomésticos	-2,55	-2,37	-2,66	3,80	3,74	2,31	3,64	4,09	4,67	3,36	3,80	4,46	4,49
281 - Fabricação de motores, bombas, compressores e equipamentos de transmissão	2,28	3,38	2,78	2,29	1,20	-0,38	-0,39	2,21	1,48	2,17	2,99	2,24	2,07
283 - Fabricação de tratores e de máquinas e equipamentos para a agricultura e pecuária	-1,98	-0,08	0,00	0,78	1,38	2,14	2,34	3,23	1,17	1,14	3,01	2,01	2,18
291 - Fabricação de automóveis, camionetas e utilitários	2,89	2,89	3,02	0,69	1,01	1,01	1,01	1,25	1,49	1,87	1,87	2,32	2,40

Fonte: IBGE, Diretoria de Pesquisas, Coord. de Estatísticas Conjunturais em Empresas

Tabela 17 - Índice de Preços ao Produtor, segundo os Grupos de produtos, Brasil, Out/2024 - Out/2025, Variação M/M₋₁₂, Base: mesmo mês do ano anterior

Grupos de Produtos	Mês/ano												
	Out/2024	Nov/2024	Dez/2024	Jan/2025	Fev/2025	Mar/2025	Abr/2025	Mai/2025	Jun/2025	Jul/2025	Ago/2025	Set/2025	Out/2025
101 - Abate e fabricação de produtos de carne	16,19	21,00	24,71	23,07	21,30	17,85	23,05	22,07	15,71	15,15	10,86	6,63	0,65
104 - Fabricação de óleos e gorduras vegetais e animais	2,31	0,03	4,59	6,27	10,98	8,92	10,75	3,05	-1,23	-1,30	0,04	-2,26	-4,09
105 - Laticínios	22,32	16,64	14,83	12,82	10,69	13,09	10,87	1,33	0,30	4,91	1,46	-4,38	-8,68
106 - Moagem, fabricação de produtos amiláceos e de alimentos para animais	7,87	3,95	-0,32	-1,34	-1,18	-1,60	-1,42	-4,86	-7,04	-7,84	-10,25	-11,44	-13,61
107 - Fabricação e refino de açúcar	-2,52	3,51	3,34	2,93	1,89	1,74	-0,93	0,29	-7,87	-12,97	-12,81	-20,26	-22,41
108 - Torrefação e moagem de café	54,20	61,34	69,28	79,21	99,62	104,16	108,68	94,84	70,45	51,66	34,37	29,30	26,11
151 - Curtimento e outras preparações de couro	1,98	4,12	4,11	5,24	0,41	-0,24	-1,37	-4,54	-6,85	-6,37	-9,82	-7,15	-5,93
153 - Fabricação de calçados	3,33	3,21	3,87	1,91	1,96	1,91	1,87	0,64	0,05	1,36	1,43	3,22	0,90
201 - Fabricação de produtos químicos inorgânicos	10,51	16,66	21,63	23,12	28,37	28,38	27,57	23,12	16,63	14,48	11,21	9,55	4,87
203 - Fabricação de resinas e elastômeros	12,87	12,23	13,69	20,54	18,24	8,98	5,86	3,91	-4,12	-4,59	-9,53	-9,42	-10,11
205 - Fabricação de defensivos agrícolas e desinfestantes domissanitários	-4,70	2,33	-4,15	-5,73	-2,93	1,76	1,71	0,59	1,46	0,90	-3,59	-5,81	-5,99
221 - Fabricação de produtos de borracha	0,82	0,95	3,33	2,95	3,64	4,65	6,84	7,87	7,36	6,72	6,30	5,01	3,64
222 - Fabricação de produtos de material plástico	9,14	9,84	9,40	8,65	9,76	9,35	8,00	6,77	5,96	3,64	2,01	2,51	1,70
233 - Fabricação de artefatos de concreto, cimento, fibrocimento, gesso e materiais semelhantes	2,27	3,13	3,64	2,04	1,75	1,98	2,00	4,86	3,48	2,65	4,47	3,32	3,58
234 - Fabricação de produtos cerâmicos	2,64	2,48	4,10	4,21	2,73	3,52	3,97	3,83	1,75	1,60	0,08	0,44	-0,07
242 - Siderurgia	5,35	8,03	8,47	6,11	5,41	3,49	3,46	2,24	0,20	-5,06	-6,48	-7,67	-8,35
262 - Fabricação de equipamentos de informática e periféricos	9,47	7,57	7,87	8,80	8,37	7,01	3,87	0,26	0,55	1,73	3,58	6,84	2,89
264 - Fabricação de aparelhos de recepção, reprodução, gravação e amplificação de áudio e vídeo	7,83	7,21	8,63	8,36	9,69	9,55	5,22	5,40	1,00	0,55	0,37	-1,66	-2,89
271 - Fabricação de geradores, transformadores e motores elétricos	4,34	4,38	7,33	9,14	9,33	11,08	7,53	9,79	12,04	9,75	12,05	7,45	6,13
275 - Fabricação de eletrodomésticos	-1,80	-2,65	-2,66	4,32	2,69	2,68	4,48	3,83	4,54	3,28	5,45	4,82	4,37
281 - Fabricação de motores, bombas, compressores e equipamentos de transmissão	2,05	3,20	2,78	3,62	3,86	2,34	1,59	4,35	1,89	3,05	3,81	3,19	2,58
283 - Fabricação de tratores e de máquinas e equipamentos para a agricultura e pecuária	-2,18	0,10	0,00	-1,66	1,07	2,84	3,15	4,16	1,53	0,71	5,61	5,89	4,24
291 - Fabricação de automóveis, camionetas e utilitários	2,98	2,76	3,02	3,19	3,62	3,62	2,48	2,72	2,96	3,35	2,91	3,16	2,53

Fonte: IBGE, Diretoria de Pesquisas, Coord. de Estatísticas Conjunturais em Empresas

Quadro 13 - Índice de Preços ao Produtor, segundo as Atividades de Indústria e Produtos Investigados, Brasil, Out/2025, Base: mês imediatamente anterior

continua

Atividades	Produtos		Influência (p.p.)	
	Código	Descrição Resumida (1)	Sinal	Total
B - Indústrias extrativas	0600.2030	Óleos brutos de petróleo	-	-0,69
	0710.2015	Min. ferro e seus concentrados, exc. pelletizado/sinterizado	+	
	0729.2040	Minérios de cobre e seus concentrados, bruto ou beneficiado	+	
	0710.2030	Minérios de ferro pelletizados ou sinterizados	-	
	0600.2010	Gás natural, liquefeito ou no estado gasoso	-	
	Demais produtos: não há			
10 - Alimentos	1071.2040	Açúcar VHP (very high polarization)	-	-0,64
	1012.2030	Carnes e miudezas de aves congeladas	+	
	1051.2010	Leite esterilizado / UHT / Longa Vida	-	
	1011.2030	Carnes de bovinos frescas ou refrigeradas	-	
	Demais 39 produtos			-0,83
11 - Bebidas	1122.2090	Refrigerantes	+	0,26
	1113.2020	Cervejas e chope	+	
	1122.2080	Xaropes para bebidas com fins industriais	-	
	1111.2010	Aguardente de cana-de-açúcar	+	
	Demais produtos: não há			
12 - Fumo	1210.2010	Folhas de fumo total ou parcialmente destaladas	+	0,23
	1220.2020	Cigarros	-	
	Demais produtos: não há			
13 - Têxtil	1311.2070	Fios de algodão singelos	-	-0,31
	1323.2060	Sacos para embalagem, integrados à tecelagem	-	
	1330.2020	Tecidos de malha de algodão, exceto atalhados	+	
	1321.2070	Tecidos de algodão crus ou alvejados, inclusive combinados	-	
	Demais 18 produtos			0,11
14 - Vestuário	1412.2390	Vestidos de malha	-	-0,28
	1412.2130	Blusas, camisas e semelhantes, de malha, de uso feminino	+	
	1412.2450	Vestuário e seus acessórios, de malha, para bebês	-	
	1412.2170	Camisetas ("T-Shirts") e camisetas interiores	+	
	Demais 15 produtos			0,45
15 - Calçados e produtos de couro	1531.2010	Calçados de couro, femininos, exc. esportivo/segurança/tênis	-	-1,55
	1532.5055	Tênis de qualquer material	-	
	1510.5030	Couro/pele bov. curtido cromo (wet blue/box call) ou secos	-	
	1533.5010	Calçado mat. sintético, montado, exc. tênis/uso profissional	+	
	Demais 3 produtos			-0,05
16 - Madeira	1610.2050	Madeira perfilada ou perfis de molduras de madeira	-	0,26
	1621.2040	Painéis de fibras de madeira	+	
	1610.2060	Madeira serrada, aplainada ou polida	+	
	1622.2090	Portas e janelas de madeira	+	
	Demais 3 produtos			0,08
17 - Papel e celulose	1710.2035	Pasta química madeira, à soda/sulfato, exc. pasta dissolução	-	-0,69
	1721.2150	Papel escrita, impressão, outros fins gráficos não revestido	-	
	1742.2040	Fraldas descartáveis de qualquer matéria	-	
	1731.5040	Sacos, sacolas e bolsas de papel	+	
	Demais 7 produtos			-0,12

Quadro 13 - Índice de Preços ao Produtor, segundo as Atividades de Indústria e Produtos Investigados, Brasil, Out/2025, Base: mês imediatamente anterior

continuação

Atividades	Produtos		Influência (p.p.)	
	Código	Descrição Resumida (1)	Sinal	Total
18 - Impressão	1813.2050	Etiquetas/rótulos impressos suporte que não seja de papel	-	-0,27
	1813.2140	Rótulo adesivo de papel, impressos, para a indústria gráfica	-	
	1813.5090	Impressos p/fins publicitários ou promocionais	-	
	1813.2120	Impressos para uso industrial: capas de CD, DVD bulas, etc.	-	
	Demais 6 produtos			0,01
19 - Refino de petróleo e biocombustíveis	1921.2050	Gasolina, exceto para aviação	-	-0,82
	1921.5030	Gás liquefeito de petróleo (GLP)	-	
	1921.2095	Óleos combustíveis, exceto diesel	-	
	1931.5030	Álcool etílico (anidro ou hidratado)	-	
	Demais 6 produtos			-0,08
20C - Outros produtos químicos	2013.2030	Adubos ou fertilizantes à base de NPK	-	-0,71
	2051.2130	Herbicidas para uso na agricultura	-	
	2031.2130	Polietileno de alta densidade (PEAD)	+	
	2072.2020	Tintas e vernizes para impressão	+	
	Demais 35 produtos			-1,29
20B - Perfumaria, sabões e produtos de limpeza	2063.2070	Desodorantes corporais e antiperspirantes, líquidos	+	1,72
	2063.2230	Sabonetes para higiene pessoal, exceto medicinais	+	
	2061.2100	Sabão/detergente em pó, flocos ou formas semelhantes	+	
	2061.2050	Detergentes ou sabões líquidos, doméstico ou industrial	+	
	Demais 8 produtos			0,17
21 - Farmacêutica	2121.2185	Medicamento base hormônio, uso humano, exc. contraceptivo	+	0,11
	2121.7500	Medicamentos para uso humano não especificados anteriormente	-	
	2121.7110	Base de ácidos nucleicos, seus sais exceto cetoconazol	-	
	2121.2307	Medicamentos à base de vitaminas para uso humano	+	
	Demais 8 produtos			-0,08
22 - Borracha e plástico	2229.2030	Artigos de plástico para uso doméstico	-	0,00
	2221.7010	Chapa/folhas e outras formas planas autoadesivas de plástico	+	
	2222.7170	Sacos de material plástico para embalagem ou transporte	+	
	2211.2080	Pneumáticos novos para automóveis e utilitários	-	
	Demais 27 produtos			-0,32
23 - Minerais não-metálicos	2320.7040	Cimentos Portland, exceto brancos	+	1,52
	2330.7020	Artefatos de fibrocimento, cimento-celulose ou semelhantes	+	
	2349.2110	Pias/banheiras/bidês e semelhantes, de cerâmica ou porcelana	+	
	2330.2090	Elementos pré-fabricados de concreto para construção civil	+	
	Demais 7 produtos			-0,08
24 - Metalurgia	2442.2075	Ouro para usos não monetários	+	1,44
	2441.2120	Óxido de alumínio (alumina calcinada)	-	
	2421.2030	Lingotes, blocos, tarugos ou placas de aços ao carbono	-	
	2443.2010	Barras, perfis e vergalhões de cobre e de ligas de cobre	+	
	Demais 20 produtos			0,36
25 - Produtos de metal	2591.2030	Latas de alumínio para embalagem	+	-0,36
	2599.2065	Laminados metálicos cortados em qualquer forma	-	
	2511.2070	Torres de ferro e aço	-	
	2511.2055	Estruturas de ferro e aço, em chapas ou em outras formas	-	
	Demais 21 produtos			0,21

Quadro 13 - Índice de Preços ao Produtor, segundo as Atividades de Indústria e Produtos Investigados, Brasil, Out/2025, Base: mês imediatamente anterior

conclusão

Atividades (1)	Produtos		Influência (p.p.)	
	Código	Descrição Resumida (2)	Sinal	Total
26 - Equipos de informática, produtos eletrônicos e ópticos	2621.2025	Computadores pessoais portáteis	-	-0,44
	2622.7020	Impressoras/outros equipamentos informática multifuncionais	-	
	2632.2060	Telefones celulares	-	
	2610.2155	Placas de circuito impresso montadas, para informática	-	
	Demais 7 produtos			-0,02
27 - Máquinas, aparelhos e materiais elétricos	2733.2050	Condutor elétrico com capa isolante tensão menor/igual a 1kv	+	0,63
	2751.2005	Fogões de cozinha para uso doméstico	+	
	2733.2080	Fios de cobre isolados para bobinar	+	
	2751.2020	Fornos de microondas	-	
	Demais 17 produtos			-0,10
28 - Fabricação de máquinas e equipamentos	2829.2160	Aparelhos para filtrar ou depurar gases	+	0,25
	2815.2080	Rolamentos de esfera, de agulhas, de cilindros ou de roletes	+	
	2824.2010	Aparelho de ar condicionado de parede/janela/transportável	-	
	2833.6140	Máquinas para colheita	+	
	Demais 42 produtos			-0,05
29 - Veículos automotores	2920.2015	Caminhão-tractor, para reboques e semirreboques	-	-0,04
	2942.7010	Sistemas de marcha e transmissão para veículos automotores	-	
	2930.7090	Reboques e semirreboques, exceto para uso agrícola	+	
	2910.7010	Automóvel passageiro, a gasolina ou bicomustível	+	
	Demais 19 produtos			0,10
30 - Outros equipamentos de transporte	3041.7020	Aviões de peso superior a 2.000 kg	+	0,77
	3091.6060	Peças e acessórios para motocicletas ou ciclomotores	+	
	3011.5070	Fabricação de embarcações	+	
	3091.7010	Motocicletas com mais de 50cm3	+	
	Demais produtos: não há			
31 - Móveis	3104.2010	Colchões de borracha, plástico ou espuma	-	-0,03
	3101.2025	Armário madeira, residencial, exc. cozinha/embutido/modulado	+	
	3101.2270	Móveis de madeira p/ comércio e serviço, exc. Balcão/vitrine	+	
	3102.2190	Móveis diversos de metal para instalações comerciais	-	
	Demais 13 produtos			0,18

Fonte: IBGE, Diretoria de Pesquisas, Coord. de Estatísticas Conjunturais em Empresas

(1) O quadro 14, neste apêndice tabular, lista as descrições completas das atividades de indústria

(2) A descrição completa dos produtos investigados pode ser acessada em <https://ftp.ibge.gov.br/Precos/Indices_de_Precos_ao_Produtor/Produtos_Selecionados_IPP/lista_produtos_ie_it_201812.pdf>.

Quadro 14 - Descrição completa e resumida das Atividades de Indústria

Código	Descrição Completa	Descrição Resumida
B	Indústrias Extrativas	Indústrias extrativas
10	Fabricação de produtos alimentícios	Alimentos
11	Fabricação de bebidas	Bebidas
12	Fabricação de produtos do fumo	Fumo
13	Fabricação de produtos têxteis	Têxtil
14	Confeção de artigos do vestuário e acessórios	Vestuário
15	Preparação de couros e fabricação de artefatos de couro, artigos para viagem e calçados	Calçados e produtos de couro
16	Fabricação de produtos de madeira	Madeira
17	Fabricação de celulose, papel e produtos de papel	Papel e celulose
18	Impressão e reprodução de gravações	Impressão
19	Fabricação de coque, de produtos derivados do petróleo e de biocombustíveis	Refino de petróleo e biocombustíveis
20B	Fabricação de sabões, detergentes, produtos de limpeza e artigos de perfumaria	Perfumaria, sabões e produtos de limpeza
20C	Fabricação de outros produtos químicos	Outros produtos químicos
21	Fabricação de produtos farmoquímicos e farmacêuticos	Farmacêutica
22	Fabricação de produtos de borracha e de material plástico	Borracha e plástico
23	Fabricação de produtos de minerais não-metálicos	Minerais não-metálicos
24	Metalurgia	Metalurgia
25	Fabricação de produtos de metal, exceto máquinas e equipamentos	Produtos de metal
26	Fabricação de equipamentos de informática, produtos eletrônicos e ópticos	Equipamentos de informática, produtos eletrônicos e ópticos
27	Fabricação de máquinas, aparelhos e materiais elétricos	Máquinas, aparelhos e materiais elétricos
28	Fabricação de máquinas e equipamentos	Fabricação de máquinas e equipamentos
29	Fabricação de veículos automotores, reboques e carrocerias	Veículos automotores
30	Fabricação de outros equipamentos de transporte, exceto veículos automotores	Outros equipamentos de transporte
31	Fabricação de móveis	Móveis

Fonte: IBGE, Diretoria de Pesquisas, Coord. de Estatísticas Conjunturais em Empresas