

# **Indicadores IBGE**

Índice de Preços ao Produtor  
Indústrias Extrativas e de Transformação - IPP

**novembro 2025**

**Publicado em 16/01/2026 às 9:00 horas**

Presidente da República  
**Luiz Inácio Lula da Silva**

Ministra do Planejamento e Orçamento  
**Simone Nassar Tebet**

## **INSTITUTO BRASILEIRO DE GEOGRAFIA E ESTATÍSTICA - IBGE**

Presidente do IBGE  
**Marcio Pochmann**

Diretora-Executiva  
**Flávia Vinhaes Santos**

### **ÓRGÃOS ESPECÍFICOS SINGULARES**

Diretoria de Pesquisas  
**Gustavo Junger da Silva**

Diretoria de Geociências  
**Maria do Carmo Dias Bueno**

Diretoria de Tecnologia da Informação  
**Marcos Vinícius Ferreira Mazoni**

Centro de Documentação e Disseminação de Informações  
**José Daniel Castro da Silva**

Escola Nacional de Ciências Estatísticas  
**Jorge Abrahão de Castro**

### **UNIDADE RESPONSÁVEL**

Diretoria de Pesquisas

Coordenação de Estatísticas Conjunturais em Empresas  
**Flávio Renato Keim Magheli**

Gerência de Análise e Metodologia  
**Alexandre Pessôa Brandão**

Gerência do Índice de Preços ao Produtor  
**Murilo Lemos Alvim**

### **EQUIPE DE ANÁLISE**

**Alessandra Coelho de Oliveira**  
**Alexandre Pessôa Brandão (redator)**  
**Daniel Consul de Antoni**  
**Felipe Figueiredo Câmara**  
**Flavio Renato Keim Magheli**  
**Luciano Moraes Braga**  
**Matheus Alves Pereira dos Santos**  
**Murilo Lemos Alvim**

### **Indicadores IBGE**

Plano de divulgação:

#### **Trabalho e rendimento**

Pesquisa mensal de emprego \*

Pesquisa nacional por amostra de domicílios continua

#### **Agropecuária**

Estatística da produção agrícola \*\*

Estatística da produção pecuária \*\*

#### **Indústria**

Pesquisa industrial mensal: emprego e salário\*\*\*

Pesquisa industrial mensal: produção física Brasil

Pesquisa industrial mensal: produção física regional

#### **Comércio**

Pesquisa mensal de comércio

#### **Serviços**

Pesquisa Mensal de Serviços

#### **Índices, preços e custos**

Índice de preços ao produtor – indústrias extrativas e de transformação

Sistema nacional de índices de preços ao consumidor: INPC - IPCA

Sistema nacional de índices de preços ao consumidor: IPCA-E

Sistema nacional de pesquisa de custos e índices da construção civil

#### **Contas nacionais trimestrais**

Contas nacionais trimestrais: indicadores de volume e valores correntes

\* O último fascículo divulgado corresponde a fevereiro de 2016.

\*\* Continuação de: Estatística da produção agropecuária, a partir de janeiro de 2006. A produção agrícola é composta do Levantamento Sistemático da Produção Agrícola. A produção pecuária é composta da Pesquisa Trimestral do Abate de Animais, da Pesquisa Trimestral do Leite, da Pesquisa Trimestral do Couro e da Produção de Ovos de Galinha.

\*\*\*O último fascículo divulgado corresponde a dezembro de 2015.

Iniciado em 1982, com a divulgação de indicadores sobre trabalho e rendimento, indústria e preços, o periódico **Indicadores IBGE** passou a incorporar, no decorrer das décadas seguintes, informações sobre agropecuária, contas nacionais trimestrais e serviços, visando contemplar as variadas demandas por estatísticas conjunturais para o País. Outros temas poderão ser abarcados futuramente, de acordo com as necessidades de informação identificadas. O periódico é subdividido em fascículos por temas específicos, que incluem tabelas de resultados, comentários e notas metodológicas. As informações apresentadas estão disponíveis em diferentes níveis geográficos: nacional, regional e metropolitano, variando por fascículo.

## Sumário

<b>Notas Metodológicas .....</b>	<b>1</b>
<b>Comentários .....</b>	<b>5</b>
Indústria Geral e Grandes Categorias Econômicas.....	6
Análise Setorial: Atividades em Destaque.....	17
<b>Apêndice Tabular .....</b>	<b>27</b>



## Notas Metodológicas

Os indicadores de preços ao produtor das indústrias extrativas e de transformação são calculados a partir de uma pesquisa específica feita às empresas industriais. O painel selecionado consta de 416 produtos e cerca de 2.000 empresas, que respondem por aproximadamente 67% da Receita líquida de vendas de produtos e serviços industriais. Os pesos amostrais atribuídos a produtos, empresas e atividades estão baseados nas pesquisas anuais de indústria de 2016. Todavia, para seleção de produtos e empresas foram utilizadas as pesquisas de 2014.

Utiliza-se um índice *Jevons* para os níveis elementares do cálculo, ou seja, toma-se uma média geométrica dos relativos (razão entre os preços do mês de referência e do mês anterior) dos produtos IPP. Nos níveis agregados, a fórmula de cálculo adotada é uma adaptação de *Laspeyres com base fixa* em cadeia. Para cada empresa, produto e atividade foram considerados seus pesos relativos.

A variação do índice de preços é explorada com as seguintes séries:

- Mês contra mês anterior ( $M/M_{-1}$ ): compara o número-índice do mês de referência (M) contra o do mês imediatamente anterior ( $M_{-1}$ );
- Mês contra igual mês do ano anterior ( $M/M_{-12}$ ): compara o número-índice do mês de referência (M) contra o do igual mês do ano anterior ( $M_{-12}$ ); e
- Acumulado no Ano: compara o número-índice do mês de referência (M) contra o de dezembro do ano anterior.

Adicionalmente, são publicadas estatísticas que contribuem para medir a relevância de níveis desagregados de investigação nos resultados de níveis de agregação imediatamente superiores, como a importância das atividades industriais ou das Grandes Categorias Econômicas (agregados inferiores) no cálculo do resultado da Indústria Geral (agregado imediatamente superior). As estatísticas publicadas com esse fim são as seguintes:

- O Peso atual ( $P$ ), que é o valor do peso amostral de determinada atividade industrial, Grande Categoria Econômica, empresa, ou produto, atualizado pelo deslocamento do índice de base fixa (IBF) até o mês de referência. Este valor atualizado é normalizado ao nível do agregado imediatamente superior, representando um percentual (%) de participação no cálculo. Por exemplo o peso atual de determinada atividade industrial no cálculo do índice da Indústria Geral é calculado como:

$$P_{S_t} = \frac{\bar{P}_S \times D_{S_{1:t}}}{\sum_{i=1}^N (\bar{P}_i \times D_{i_{1:t}})} \quad ; \quad D_{i_{1:t}} = \prod_1^t IBF_{i_{t-1:t}}$$

Onde:

$P_{S_t}$  é o peso atual da atividade  $S$  no cálculo do índice da Indústria Geral;

$\bar{P}_S$  é o peso amostral da atividade  $S$  no cálculo do índice da Indústria Geral, com valor constante e determinado em  $t = 0$ ;

$D_{S_{1:t}}$  é o deslocamento do índice de base fixa (IBF) da atividade  $S$  desde o período  $t = 1$  até  $t$ ;

$\bar{P}_i$  é o peso amostral da atividade  $i$  no cálculo do índice da Indústria Geral, com valor constante e determinado em  $t = 0$ ;

$D_{i_{1:t}}$  é o deslocamento do índice de base fixa (IBF) da atividade  $i$  desde o período  $t = 1$  até  $t$ ;

$IBF_{i_{t-1:t}}$  é o relativo de preços ou o índice de base fixa da atividade  $i$  no período  $t$ , calculado com base nos valores observados em  $t-1$  e  $t$ ;

- A Influência ( $INF$ ), que apresenta para as atividades industriais, Grandes Categorias Econômicas, empresas selecionadas, ou produtos investigados, os pontos percentuais (p.p.) que somados formam a variação do nível de agregação imediatamente superior. Por exemplo, a influência de determinada atividade industrial ( $S$ ) na variação da Indústria Geral é calculada como:

$$INF_{S_{t-1:t}} = \frac{\bar{P}_S \times D_{S_{1:t-1}} \times \Delta R_{S_{t-1:t}}}{\sum_{i=1}^N (\bar{P}_i \times D_{i_{1:t-1}} \times \Delta R_{i_{t-1:t}})}$$

Onde:

$INF_{S_{t-1:t}}$  é a influência que a atividade  $S$  exerce, no mês de referência ( $t$ ), sobre a variação da Indústria Geral (calculada com base nos valores observados em  $t-1$  e  $t$ );

$D_{S_{1:t-1}}$  é o deslocamento do índice de base fixa (IBF) da atividade  $S$  desde o período  $t = 1$  até  $t-1$ ;

$\Delta R_{S_{t-1:t}}$  é a variação de preços da atividade  $S$  no mês de referência ( $t$ ), calculada com base nos valores observados em  $t-1$  e  $t$ ;

$N$  é o número total de atividades que compõem o cálculo do índice da Indústria geral;

$D_{i_{1:t-1}}$  é o deslocamento do índice de base fixa (IBF) da atividade  $i$  desde o período  $t = 1$  até  $t-1$ ;

$\Delta R_{i_{t-1:t}}$  é a variação de preços da atividade  $i$  no mês de referência ( $t$ ), calculada com base nos valores observados em  $t-1$  e  $t$ ;

Nos comentários são adotadas descrições resumidas tanto das atividades quanto dos produtos. Em anexo está um quadro com a indicação das descrições completas e as resumidas das atividades. No caso de produtos, as descrições resumidas podem ser consultadas em <[https://ftp.ibge.gov.br/Precos\\_Indices\\_de\\_Precos\\_ao\\_Produtor/Produtos\\_Selecionados\\_IPP/descricao\\_resumida\\_produtos\\_IPP\\_2018.pdf](https://ftp.ibge.gov.br/Precos_Indices_de_Precos_ao_Produtor/Produtos_Selecionados_IPP/descricao_resumida_produtos_IPP_2018.pdf)>.

Os índices apresentados neste documento estão sujeitos a retificação, uma vez que os informantes podem rever ou complementar os dados primários anteriormente prestados.

O modelo de divulgação dos dados segue a Classificação Nacional de Atividades Econômicas, na sua versão 2.0, para o âmbito das indústrias extrativas (seção B) e de transformação<sup>1</sup> (seção C), com abertura de 24 atividades, ou seja, as indústrias extrativas são tratadas no nível da seção, não tendo, ao contrário das Indústrias de Transformação, aberturas em divisões. A partir de janeiro de 2019, estão disponibilizadas séries para alguns grupos econômicos (três dígitos da CNAE) selecionados. As últimas 13 observações dessas séries podem ser encontradas no Apêndice Tabular desta publicação.

Também são divulgados indicadores para o agregado alternativo que considera as grandes Categorias Econômicas: Bens de Capital, Bens Intermediários, Bens de Consumo Duráveis e Bens de Consumo Semiduráveis e Não Duráveis.

A metodologia da pesquisa está editada na Série Relatórios Metodológicos, volume 38, disponível em <[https://ftp.ibge.gov.br/Precos\\_Indices\\_de\\_Precos\\_ao\\_Produtor/Nota\\_Tecnica/SRM\\_ipp.pdf](https://ftp.ibge.gov.br/Precos_Indices_de_Precos_ao_Produtor/Nota_Tecnica/SRM_ipp.pdf)>. As modificações realizadas a partir de setembro de 2015 são explicitadas nas notas técnicas e metodológicas contidas no endereço <<https://www.ibge.gov.br/estatisticas/economicas/precos-e-custos/9282-indice-de-precos-ao-produtor-industrias-extrativas-e-de-transformacao.html?=&t=downloads>>.

Outras informações sobre os procedimentos metodológicos podem ser obtidas tanto no portal do IBGE <<https://www.ibge.gov.br>> como na Coordenação de Estatísticas Conjunturais em Empresas (CECON) - Rua Pacheco Leão, 1235 - 5º andar - B - Jardim Botânico, CEP 22460-905 - Rio de Janeiro - RJ, telefone: (21) 2142-4513.

---

<sup>1</sup> Não incluindo as atividades “Fabricação de produtos diversos” e “Manutenção, reparação e instalação de máquinas e equipamentos”.





## Comentários

Nesta seção são apresentados e comentados os resultados apurados da variação de preços nas indústrias extrativas e de transformação para o mês de referência – na comparação com o mês imediatamente anterior ( $M/M_{-1}$ ), no acumulado no ano e na comparação com o mesmo mês do ano anterior, ou acumulado em 12 meses ( $M/M_{-12}$ ). Os resultados são agregados por atividades industriais, grupos econômicos selecionados e grandes categorias econômicas. Também é apresentada uma descrição mais detalhada dos resultados das atividades em destaque no mês.

# Indústria Geral e Grandes Categorias Econômicas

Em novembro de 2025, os preços das indústrias extrativas e de transformação - IPP, ou indústria geral (IG), outra forma de se referir ao conjunto dessas atividades, variaram, em média, -0,37% quando comparados aos de outubro de 2025, mantendo o sinal da variação registrada em outubro/2025 frente a setembro/2025 (-0,47%) – tabela 1 e figura 1.

Tabela 1 - Índice de Preços ao Produtor, segundo as Indústrias Extrativas e de Transformação (Indústria Geral) e Seções, Brasil, últimos três meses

Indústria Geral e Seções	Variação (%)								
	M/M-1			Acumulado no Ano			M/M-12		
	Set/2025	Out/2025	Nov/2025	Set/2025	Out/2025	Nov/2025	Set/2025	Out/2025	Nov/2025
Indústria Geral	-0,24	-0,47	-0,37	-3,86	-4,31	-4,66	-0,39	-1,81	-3,38
B - Indústrias Extrativas	0,52	-0,69	-3,43	-13,54	-14,14	-17,09	0,05	-7,87	-12,76
C - Indústrias de Transformação	-0,27	-0,46	-0,23	-3,38	-3,82	-4,04	-0,41	-1,52	-2,93

Fonte: IBGE, Diretoria de Pesquisas, Coord. de Estatísticas Conjunturais em Empresas

Na figura 1, abaixo, é possível observar o comportamento da variação dos preços industriais ao longo dos meses, na comparação com o mês imediatamente anterior:

Figura 1 - Variação (%) no Índice de Preços ao Produtor, segundo as Indústrias Extrativas e de Transformação, Brasil, Nov/2024 - Nov/2025, Base: mês imediatamente anterior

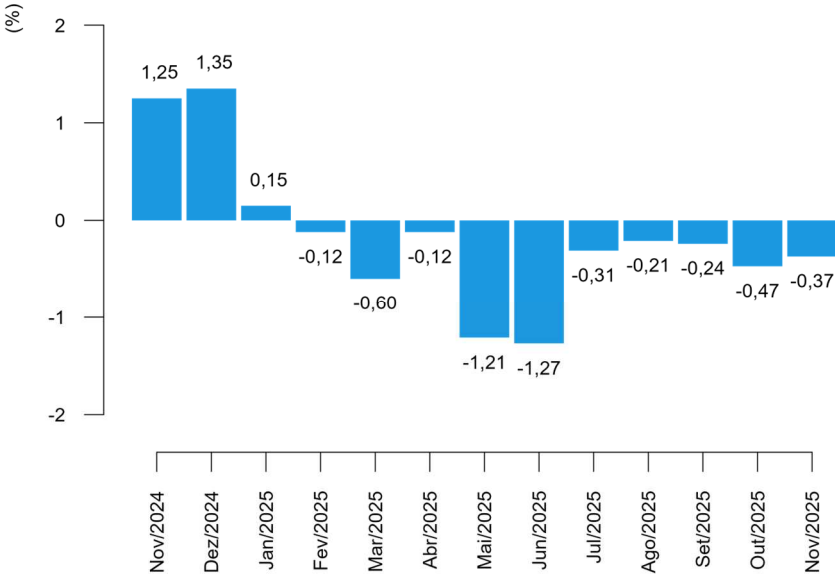

Fonte: IBGE, Diretoria de Pesquisas, Coord. de Estatísticas Conjunturais em Empresas

Neste mês de referência, 12 das 24 atividades industriais investigadas na pesquisa apresentaram variações negativas de preço ante o mês imediatamente anterior, seguindo o sinal da variação no índice da indústria geral. Em comparação, 11 atividades haviam apresentado menores preços médios em outubro em relação ao mês anterior, quando a variação deste mesmo indicador (M/M<sub>-1</sub>) havia sido negativa para a indústria geral (tabela 2).

As quatro atividades com maiores variações, em termos absolutos, neste indicador (M/M<sub>-1</sub>) foram: impressão (3,88%); indústrias extrativas (-3,43%); outros produtos químicos (-1,52%); e papel e celulose (1,35%).

**Tabela 2 - Índice de Preços ao Produtor, variação segundo as Seções e Atividades de Indústria, Brasil, últimos dois meses**

Seções e Atividades	Variação (%)					
	M/M <sub>-1</sub>		Acumulado no Ano		M/M <sub>-12</sub>	
	Out/2025	Nov/2025	Out/2025	Nov/2025	Out/2025	Nov/2025
Indústria Geral	-0,47	-0,37	-4,31	-4,66	-1,81	-3,38
B - Indústrias Extrativas	-0,69	-3,43	-14,14	-17,09	-7,87	-12,76
C - Indústrias de Transformação	-0,46	-0,23	-3,82	-4,04	-1,52	-2,93
10 - Fabricação de produtos alimentícios	-1,45	-0,52	-9,44	-9,91	-5,93	-8,42
11 - Fabricação de bebidas	0,26	0,37	4,17	4,56	4,58	4,67
12 - Fabricação de produtos do fumo	0,23	-0,10	-6,54	-6,63	-1,41	-4,21
13 - Fabricação de produtos têxteis	-0,18	-0,87	0,61	-0,27	0,11	-0,80
14 - Confeção de artigos do vestuário e acessórios	0,36	1,14	-0,33	0,81	0,08	1,50
15 - Preparação de couros e fabricação de artefatos de couro, artigos para viagem e calçados	-1,55	0,21	-2,35	-2,14	-1,71	-1,07
16 - Fabricação de produtos de madeira	0,24	0,39	-9,60	-9,24	-7,81	-7,75
17 - Fabricação de celulose, papel e produtos de papel	-0,75	1,35	-2,07	-0,74	-4,80	-2,17
18 - Impressão e reprodução de gravações	-0,43	3,88	12,04	16,39	14,29	18,57
19 - Fabricação de coque, de produtos derivados do petróleo e de biocombustíveis	-0,91	-0,79	-5,43	-6,17	-3,78	-5,38
20B - Fabricação de sabões, detergentes, produtos de limpeza e artigos de perfumaria	1,59	-1,15	-2,18	-3,31	-2,18	-2,33
20C - Fabricação de outros produtos químicos	-1,90	-1,52	-3,83	-5,30	-2,91	-5,11
21 - Fabricação de produtos farmoquímicos e farmacêuticos	0,09	-0,26	4,09	3,82	5,08	3,92
22 - Fabricação de produtos de borracha e de material plástico	-0,31	-0,72	1,30	0,57	2,29	1,05
23 - Fabricação de produtos de minerais não-metálicos	1,47	1,01	1,47	2,49	1,84	3,23
24 - Metalurgia	1,81	-0,33	-9,77	-10,07	-2,01	-5,80
25 - Fabricação de produtos de metal, exceto máquinas e equipamentos	-0,16	0,20	-1,98	-1,79	-0,05	-0,83
26 - Fabricação de equipamentos de informática, produtos eletrônicos e ópticos	-0,46	0,21	-1,16	-0,95	2,01	-0,21
27 - Fabricação de máquinas, aparelhos e materiais elétricos	0,48	1,30	2,53	3,86	4,18	4,37
28 - Fabricação de máquinas e equipamentos	0,24	-0,53	1,77	1,23	3,07	1,36
29 - Fabricação de veículos automotores, reboques e carrocerias	0,08	0,20	2,20	2,41	3,37	3,15
30 - Fabricação de outros equipamentos de transporte, exceto veículos automotores	0,77	-0,08	-5,01	-5,08	0,78	-1,99
31 - Fabricação de móveis	0,14	0,61	3,90	4,54	4,81	5,73

Fonte: IBGE, Diretoria de Pesquisas, Coord. de Estatísticas Conjunturais em Empresas

Indústrias extrativas foi o setor industrial de maior destaque na composição do resultado agregado, na comparação entre os preços de novembro e os de outubro (M/M<sub>-1</sub>). A atividade foi responsável por -0,15 ponto percentual (p.p.) de influência na variação de -0,37% da indústria geral. Ainda neste quesito, outras atividades que também sobressaíram foram alimentos, com -0,13 p.p. de influência, outros produtos químicos (-0,12 p.p.) e refino de petróleo e biocombustíveis (-0,08 p.p.) – conforme pode ser visto na tabela 3.

Com as variações de preço de novembro, o indicador acumulado no ano, que compara os preços do mês de referência aos de dezembro do ano anterior, atingiu variação de -4,66%. A título de comparação, no último ano (2024) a taxa acumulada até o mês de novembro havia sido de 7,83%, como mostra a figura 2. O valor da taxa acumulada no ano até este mês de referência é o segundo menor já registrado para um mês de novembro desde o início da série histórica, em 2014.

**Figura 2 - Variação (%) no Índice de Preços ao Produtor, segundo as Indústrias Extrativas e de Transformação, Brasil, Nov/2024 - Nov/2025, Base: Dezembro do ano anterior**

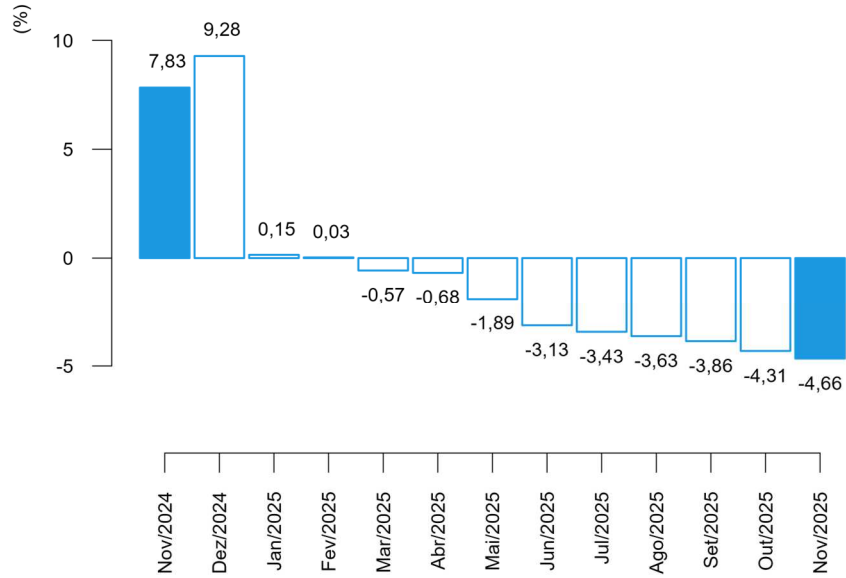

Fonte: IBGE, Diretoria de Pesquisas, Coord. de Estatísticas Conjunturais em Empresas

Entre as atividades que, em novembro/2025, tiveram as maiores variações no acumulado no ano, sobressaíram: indústrias extrativas (-17,09%), impressão (16,39%), metalurgia (-10,07%) e alimentos (-9,91%) (tabela 2).

Na composição do resultado agregado da indústria, na perspectiva deste mesmo indicador (acumulado no ano), as principais influências foram registradas em alimentos: -2,55 p.p., indústrias extrativas: -0,82 p.p., metalurgia: -0,70 p.p. e refino de petróleo e biocombustíveis: -0,61 p.p. (tabela 3).

**Tabela 3 - Índice de Preços ao Produtor, influência e peso segundo as Seções e Atividades de Indústria, Brasil, últimos dois meses**

Seções e Atividades	Influência (p.p)						Peso (%) (1)	
	M/M-1		Acumulado no Ano		M/M-12			
	Out/2025	Nov/2025	Out/2025	Nov/2025	Out/2025	Nov/2025	Out/2025	Nov/2025
Indústria Geral	-0,47	-0,37	-4,31	-4,66	-1,81	-3,38	100,00	100,00
B - Indústrias Extrativas	-0,03	-0,15	-0,68	-0,82	-0,36	-0,59	4,31	4,18
C - Indústrias de Transformação	-0,44	-0,22	-3,63	-3,84	-1,45	-2,79	95,69	95,82
10 - Fabricação de produtos alimentícios	-0,36	-0,13	-2,43	-2,55	-1,51	-2,16	25,46	25,39
11 - Fabricação de bebidas	0,01	0,01	0,10	0,11	0,12	0,12	2,81	2,83
12 - Fabricação de produtos do fumo	0,00	-0,00	-0,03	-0,03	-0,01	-0,02	0,44	0,44
13 - Fabricação de produtos têxteis	-0,00	-0,01	0,01	-0,00	0,00	-0,01	1,52	1,51
14 - Confeção de artigos do vestuário e acessórios	0,01	0,02	-0,01	0,01	0,00	0,02	1,79	1,81
15 - Preparação de couros e fabricação de artefatos de couro, artigos para viagem e calçados	-0,03	0,00	-0,04	-0,04	-0,03	-0,02	1,84	1,85
16 - Fabricação de produtos de madeira	0,00	0,00	-0,09	-0,09	-0,07	-0,07	0,91	0,92
17 - Fabricação de celulose, papel e produtos de papel	-0,02	0,04	-0,06	-0,02	-0,15	-0,07	3,19	3,24
18 - Impressão e reprodução de gravações	-0,00	0,04	0,09	0,13	0,11	0,14	0,94	0,98
19 - Fabricação de coque, de produtos derivados do petróleo e de biocombustíveis	-0,09	-0,08	-0,54	-0,61	-0,38	-0,54	10,23	10,17
20B - Fabricação de sabões, detergentes, produtos de limpeza e artigos de perfumaria	0,02	-0,02	-0,03	-0,05	-0,03	-0,04	1,61	1,59
20C - Fabricação de outros produtos químicos	-0,15	-0,12	-0,30	-0,42	-0,23	-0,41	8,28	8,17
21 - Fabricação de produtos farmoquímicos e farmacêuticos	0,00	-0,01	0,10	0,10	0,13	0,10	2,91	2,91
22 - Fabricação de produtos de borracha e de material plástico	-0,01	-0,03	0,05	0,02	0,09	0,04	4,15	4,12
23 - Fabricação de produtos de minerais não-metálicos	0,04	0,03	0,04	0,07	0,05	0,09	3,17	3,21
24 - Metalurgia	0,12	-0,02	-0,68	-0,70	-0,13	-0,39	6,81	6,80
25 - Fabricação de produtos de metal, exceto máquinas e equipamentos	-0,00	0,01	-0,05	-0,05	-0,00	-0,02	2,96	2,97
26 - Fabricação de equipamentos de informática, produtos eletrônicos e ópticos	-0,01	0,00	-0,03	-0,02	0,04	-0,00	2,36	2,37
27 - Fabricação de máquinas, aparelhos e materiais elétricos	0,01	0,04	0,07	0,11	0,12	0,12	3,05	3,10
28 - Fabricação de máquinas e equipamentos	0,01	-0,02	0,07	0,05	0,12	0,05	4,27	4,26
29 - Fabricação de veículos automotores, reboques e carrocerias	0,01	0,02	0,16	0,18	0,25	0,23	8,21	8,25
30 - Fabricação de outros equipamentos de transporte, exceto veículos automotores	0,01	-0,00	-0,09	-0,09	0,01	-0,04	1,89	1,89
31 - Fabricação de móveis	0,00	0,01	0,04	0,05	0,05	0,06	1,19	1,20

Fonte: IBGE, Diretoria de Pesquisas, Coord. de Estatísticas Conjunturais em Empresas

(1) Peso atual, igual ao peso amostral atualizado pelo deslocamento do índice de base fixa (IBF) desde o mês base até o mês de referência, para mais detalhes vide as notas metodológicas desta publicação.

A variação acumulada em 12 meses, calculada comparando os preços de novembro de 2025 aos de novembro de 2024, foi de -3,38% neste mês de referência. No mês antecedente (outubro/2025), este mesmo indicador, M/M<sub>-12</sub>, havia registrado taxa de -1,81% (tabela 3 e figura 3).

**Figura 3 - Variação (%) no Índice de Preços ao Produtor, segundo as Indústrias Extrativas e de Transformação, Brasil, Nov/2024 - Nov/2025, Base: mesmo mês do ano anterior**

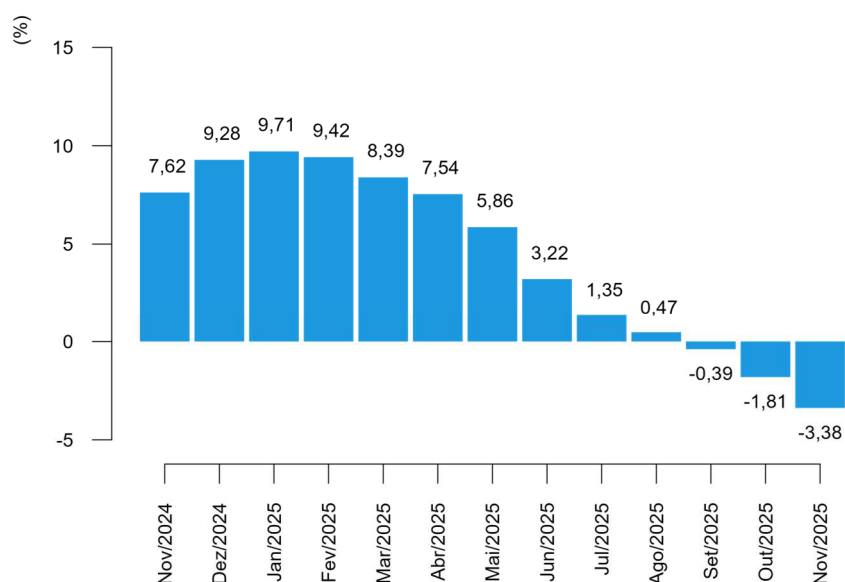

Fonte: IBGE, Diretoria de Pesquisas, Coord. de Estatísticas Conjunturais em Empresas

Os setores com as quatro maiores variações de preços na comparação de novembro com o mesmo mês do ano anterior foram: impressão (18,57%); indústrias extrativas (-12,76%); alimentos (-8,42%); e madeira (-7,75%) (dados na tabela 2).

E, também na comparação M/M<sub>-12</sub>, os setores de maior influência (tabela 3) no resultado agregado foram: alimentos (-2,16 p.p.); indústrias extrativas (-0,59 p.p.); refino de petróleo e biocombustíveis (-0,54 p.p.); e outros produtos químicos (-0,41 p.p.).

Sob a ótica das Grandes Categorias Econômicas, a variação de preços em novembro frente a outubro de 2025, que foi de -0,37% na indústria geral, repercutiu da seguinte maneira: -0,01% de variação em bens de capital (BK); -0,75% em bens intermediários (BI); e 0,09% em bens de consumo (BC), sendo que a variação observada nos bens de consumo duráveis (BCD) foi de 0,30%, ao passo que nos bens de consumo semiduráveis e não duráveis (BCND) foi de 0,04%, como pode ser visualizado na tabela 4 e na figura 4.

**Tabela 4 - Índice de Preços ao Produtor, variação segundo as Indústrias Extrativas e de Transformação (Indústria Geral) e Grandes Categorias Econômicas, Brasil, últimos três meses**

Grandes Categorias Econômicas	Variação (%)								
	M/M <sub>-1</sub>			Acumulado no Ano			M/M <sub>-12</sub>		
	Set/2025	Out/2025	Nov/2025	Set/2025	Out/2025	Nov/2025	Set/2025	Out/2025	Nov/2025
Indústria Geral	-0,24	-0,47	-0,37	-3,86	-4,31	-4,66	-0,39	-1,81	-3,38
Bens de Capital (BK)	-0,41	0,23	-0,01	-0,01	0,23	0,22	3,60	2,88	1,32
Bens Intermediários (BI)	-0,57	-0,64	-0,75	-6,30	-6,91	-7,60	-2,70	-4,14	-6,15
Bens de Consumo (BC)	0,26	-0,36	0,09	-1,02	-1,38	-1,30	2,21	0,68	-0,24
Bens de Consumo Duráveis (BCD)	0,50	0,00	0,30	2,70	2,70	3,01	3,60	2,90	3,07
Bens de Consumo Semiduráveis e Não Duráveis (BCND)	0,22	-0,43	0,04	-1,73	-2,15	-2,11	1,95	0,25	-0,87

Fonte: IBGE, Diretoria de Pesquisas, Coord. de Estatísticas Conjunturais em Empresas

A figura 4, a seguir, reúne comparativamente os últimos três resultados da variação de preços de um mês frente o mês imediatamente anterior (M/M<sub>-1</sub>), para as Grandes Categorias Econômicas.

**Figura 4 - Variação (%) no Índice de Preços ao Produtor, segundo as Indústrias Extrativas e de Transformação (Indústria Geral) e as Grandes Categorias Econômicas, Brasil, últimos três meses, Base: mês imediatamente anterior**

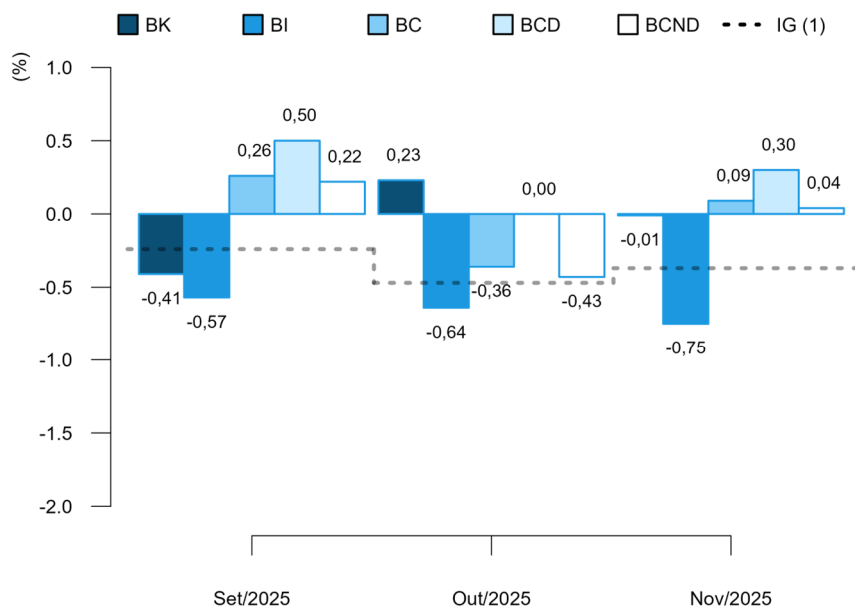

(1) IG: Set/2025: -0,24%; Out/2025: -0,47%; Nov/2025: -0,37%.

Fonte: IBGE, Diretoria de Pesquisas, Coord. de Estatísticas Conjunturais em Empresas

No cômputo do resultado geral do indicador M/M<sub>-1</sub>, a principal influência dentre as Grandes Categorias Econômicas foi exercida por bens intermediários, cujo peso na composição do índice geral foi de 53,54% e respondeu por -0,40 p.p. da variação de -0,37% nas indústrias extrativas e de transformação (dados na tabela 5).

Completam a lista, bens de consumo, com influência de 0,03 p.p. e bens de capital com 0,00 p.p.. No caso de bens de consumo, a influência observada em novembro se divide em 0,02 p.p., que se deveu à variação nos preços de bens de consumo duráveis, e 0,01 p.p. associada à variação de bens de consumo semiduráveis e não duráveis.

**Tabela 5 - Índice de Preços ao Produtor, influência e peso segundo as Grandes Categorias Econômicas, Brasil, últimos dois meses**

Grandes Categorias Econômicas	Influência (p.p)						Peso (%) (1)	
	M/M <sub>-1</sub>		Acumulado no Ano		M/M <sub>-12</sub>			
	Out/2025	Nov/2025	Out/2025	Nov/2025	Out/2025	Nov/2025	Out/2025	Nov/2025
Indústria Geral	-0,47	-0,37	-4,31	-4,66	-1,81	-3,38	100,00	100,00
Bens de Capital (BK)	0,02	-0,00	0,02	0,02	0,22	0,10	7,93	7,95
Bens Intermediários (BI)	-0,35	-0,40	-3,81	-4,20	-2,28	-3,39	53,74	53,54
Bens de Consumo (BC)	-0,14	0,03	-0,51	-0,48	0,25	-0,09	38,33	38,51
Bens de Consumo Duráveis (BCD)	0,00	0,02	0,16	0,18	0,18	0,18	16,52	16,56
Bens de Consumo Semiduráveis e Não Duráveis (BCND)	-0,14	0,01	-0,67	-0,66	0,08	-0,27	83,48	83,44

Fonte: IBGE, Diretoria de Pesquisas, Coord. de Estatísticas Conjunturais em Empresas

(1) Peso atual, igual ao peso amostral atualizado pelo deslocamento do índice de base fixa (IBF) desde o mês base até o mês de referência, para mais detalhes vide as notas metodológicas desta publicação.

Diante dos movimentos de preços apurados em novembro, a variação acumulada no ano (mês de referência contra dezembro do ano anterior) das Grandes Categorias Econômicas chegou a: 0,22%, no caso de bens de capital; -7,60% em bens intermediários; e -1,30% em bens de consumo – sendo que bens de consumo duráveis acumulou variação de 3,01%, enquanto bens de consumo semiduráveis e não duráveis, -2,11% (tabela 4 e figura 5).

Na comparação com valores de 2024, a variação de preços da Indústria Geral em 2025 reverteu o sinal da variação acumulada naquele ano até o mês de novembro: -4,66% contra 7,83% – movimento seguido por bens intermediários e por bens de consumo, que haviam acumulado variações de 6,64% e 10,01%, respectivamente, em novembro de 2024. Enquanto a variação de preços de bens de capital apresentou o mesmo sinal e variação inferior à observada naquele mês (6,03%) (figura 5).

A consulta da figura 5 indica, ainda, a dinâmica dos níveis desagregados dos bens de consumo: em bens de consumo duráveis, a variação acumulada apresentou o mesmo sinal e variação inferior à observada no ano anterior, que havia sido de 3,57%, e em bens de consumo semiduráveis e não duráveis o acumulado no ano reverteu o sinal da variação observada naquele período (11,33%).



**Figura 5 - Variação (%) no Índice de Preços ao Produtor, segundo as Indústrias Extrativas e de Transformação (Indústria Geral) e as Grandes Categorias Econômicas, Brasil, novembro dos últimos três anos, Base: dezembro do ano anterior**

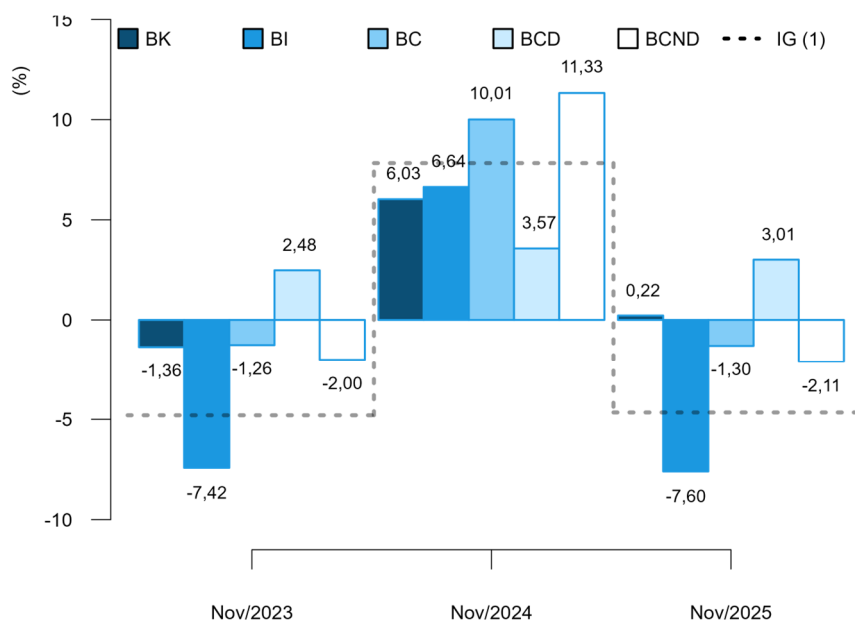

(1) IG: Nov/2023: -4,80%; Nov/2024: 7,83%; Nov/2025: -4,66%.

Fonte: IBGE, Diretoria de Pesquisas, Coord. de Estatísticas Conjunturais em Empresas

Em termos de influência no resultado acumulado no ano, bens de capital foi responsável por 0,02 p.p. dos -4,66% verificados na indústria geral até novembro deste ano. Bens intermediários, por seu turno, respondeu por -4,20 p.p., enquanto bens de consumo exerceu influência de -0,48 p.p. no resultado agregado da indústria, influência que se divide em 0,18 p.p. devidos às variações nos preços de bens de consumo duráveis e -0,66 p.p. causados pelas variações de bens de consumo semiduráveis e não duráveis (dados na tabela 5).

No indicador acumulado em 12 meses,  $M/M_{-12}$ , a variação de preços de bens de capital foi de 1,32% em novembro/2025. Os preços dos bens intermediários, por sua vez, variaram -6,15% neste intervalo de um ano e a variação em bens de consumo foi de -0,24%, sendo que bens de consumo duráveis apresentou variação de preços de 3,07% e bens de consumo semiduráveis e não duráveis de -0,87% (tabela 4 e figura 6).

Quando comparados aos resultados de outubro de 2025, a variação de preços em 12 meses da Indústria Geral apresentou o mesmo sinal e superou o observado naquele mês: -3,38% em novembro frente -1,81% em outubro. Esse movimento foi seguido por bens intermediários, cujos preços, em 12 meses, tinham variado -4,14% em outubro/2025. Enquanto o resultado em 12 meses de bens de capital apresentou o mesmo sinal e variação inferior à observada em outubro (2,88%) e a variação de preços em bens de consumo reverteu o sinal observado naquele mês, quando havia registrado 0,68% acumulados em 12 meses (figura 6).

**Figura 6 - Variação (%) no Índice de Preços ao Produtor, segundo as Indústrias Extrativas e de Transformação (Indústria Geral) e as Grandes Categorias Econômicas, Brasil, últimos três meses, Base: mesmo mês do ano anterior**

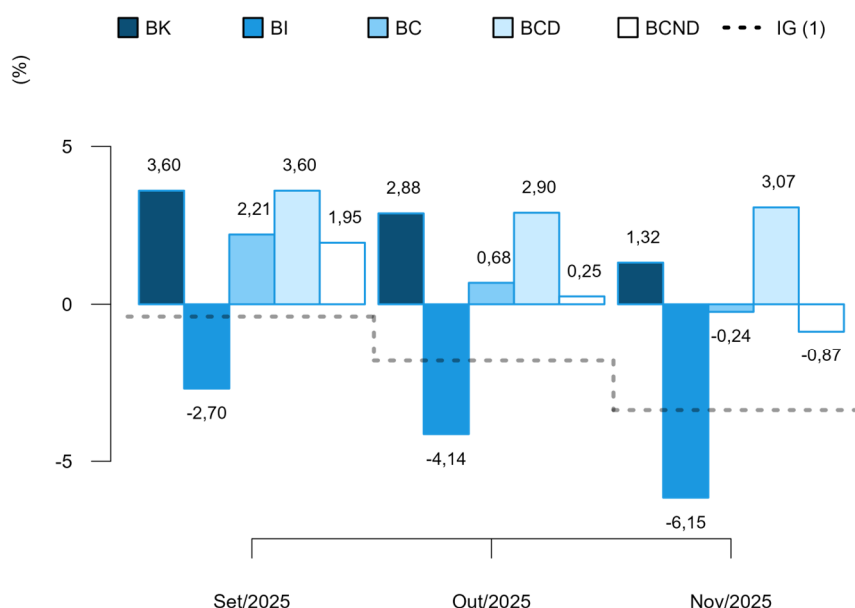

(1) IG: Set/2025: -0,39%; Out/2025: -1,81%; Nov/2025: -3,38%.

Fonte: IBGE, Diretoria de Pesquisas, Coord. de Estatísticas Conjunturais em Empresas

Na figura 6 é possível notar, também, que a dinâmica da variação acumulada em 12 meses na passagem de outubro para novembro foi a seguinte na visão desagregada dos bens de consumo: a variação de preços de bens de consumo duráveis apresentou o mesmo sinal observado em outubro de 2025 (2,90%) e a de bens de consumo semiduráveis e não duráveis reverteu o sinal observado naquele mês, que havia sido de 0,25%.

No que diz respeito às influências no resultado agregado, com peso de 7,95% no cálculo do índice geral, bens de capital foi responsável por 0,10 p.p. dos -3,38% de variação acumulada em 12 meses na indústria, neste mês de referência. No resultado de novembro de 2025, houve, ainda, influência de -0,09 p.p. de bens de consumo e de -3,39 p.p. de bens intermediários, conforme informações na tabela 5.

O resultado de bens de consumo, em particular, foi influenciado em 0,18 p.p. por bens de consumo duráveis e em -0,27 p.p. por bens de consumo semiduráveis e não duráveis, este último com peso de 83,44% no cômputo do índice daquela grande categoria.

Finalizando a exposição de resultados na perspectiva das Grandes Categorias Econômicas, nos quadros 1 e 2, estão listados os produtos com maior influência em cada uma das aberturas, tanto na perspectiva do indicador  $M/M_{-1}$ , quanto na do  $M/M_{-12}$  indicando se a influência do produto foi positiva ("+") ou negativa ("-") e o valor somado, em pontos percentuais, destas influências.

**Quadro 1 - Índice de Preços ao Produtor, segundo as Grandes Categorias Econômicas e Produtos Investigados, Brasil, Nov/2025, Base: mês imediatamente anterior**

Grandes Categs. Econs.	Produtos		Influência (p.p.)	
	Código	Descrição Resumida (1)	Sinal	Total
BK	2831.2030	Tratores agrícolas	-	-0,02
	2920.2015	Caminhão-trator, para reboques e semirreboques	+	
	2829.2030	Aparelho filtrar/depurar líquido motor de combustão interna	-	
	2621.2025	Computadores pessoais portáteis	+	
	2833.6140	Máquinas para colheita	+	
	2833.2060	Máquinas e aparelhos para projetar/pulverizar uso agrícola	-	
	2710.5060	Geradores de corrente contínua de outros tipos	+	
	3041.7020	Aviões de peso superior a 2.000 kg	-	
	2622.7020	Impressoras/outros equipamentos informática multifuncionais	+	
	2710.2160	Transformadores de dielétrico líquido	+	
Demais 52 produtos				0,01
BI	0710.2015	Min. ferro e seus concentrados, exc. pelotizado/sinterizado	-	-0,61
	1041.2080	Óleo de soja em bruto, mesmo degomado	-	
	1071.2010	Açúcar cristal	-	
	0600.2030	Óleos brutos de petróleo	-	
	1041.2120	Resíduos da extração de soja	+	
	1071.2040	Açúcar VHP (very high polarization)	-	
	1710.2035	Pasta química madeira, à soda/sulfato, exc. pasta dissolução	+	
	2441.2120	Óxido de alumínio (alumina calcinada)	-	
	2031.2130	Polietileno de alta densidade (PEAD)	-	
	2031.2230	Polipropileno (PP)	-	
Demais 214 produtos				-0,14
BCD	2910.7010	Automóvel passageiro, a gasolina ou bicombustível	+	0,29
	2751.2005	Fogões de cozinha para uso doméstico	+	
	3102.2020	Armários metálicos de uso residencial	+	
	2751.2020	Fornos de microondas	-	
	3101.2025	Armário madeira, residencial, exc. cozinha/embutido/modulado	+	
	2640.2180	Televisores (receptores de televisão)	+	
	3101.2040	Armário madeira embutido/modulado residencial, exc. cozinha	+	
	3091.7010	Motocicletas com mais de 50cm3	-	
	2759.2240	Ventiladores ou circuladores para uso doméstico	-	
	3101.2120	Camas, beliches e outros tipos de camas de madeira	+	
Demais 12 produtos				0,01
BCND	1011.2030	Carnes de bovinos frescas ou refrigeradas	+	0,01
	1051.2010	Leite esterilizado / UHT / Longa Vida	-	
	1921.2050	Gasolina, exceto para aviação	-	
	1043.2060	Margarina	-	
	1811.7050	Livros, brochuras ou impressos sob encomenda	+	
	1931.5030	Álcool etílico (anidro ou hidratado)	+	
	1061.2040	Arroz semibranqueado ou branqueado, mesmo polido ou brunido	-	
	1033.2050	Sucos concentrados de laranja	+	
	1012.2030	Carnes e miudezas de aves congeladas	+	
	1052.2280	Queijos frescos (não curados): mussarela exc. queijo minas	-	
Demais 98 produtos				0,03

Fonte: IBGE, Diretoria de Pesquisas, Coord. de Estatísticas Conjunturais em Empresas

(1) A descrição completa dos produtos investigados pode ser acessada em <[https://ftp.ibge.gov.br/Precos\\_Indices\\_de\\_Precos\\_ao\\_Produtor/Produtos\\_Selecionados\\_IPP/lista\\_produtos\\_gce\\_201812.pdf](https://ftp.ibge.gov.br/Precos_Indices_de_Precos_ao_Produtor/Produtos_Selecionados_IPP/lista_produtos_gce_201812.pdf)>.

**Quadro 2 - Índice de Preços ao Produtor, segundo as Grandes Categorias Econômicas e Produtos Investigados, Brasil, Nov/2025, Base: mesmo mês do ano anterior**

Grandes Categs. Econs.	Produtos		Influência (p.p.)	
	Código	Descrição Resumida (1)	Sinal	Total
BK	3041.7020	Aviões de peso superior a 2.000 kg	-	0,44
	2920.2015	Caminhão-trator, para reboques e semirreboques	+	
	2621.2025	Computadores pessoais portáteis	+	
	2710.7080	Motores elétricos	+	
	2833.6140	Máquinas para colheita	+	
	2621.2010	PC desktops	-	
	2829.2290	Máquinas para encher, fechar, embalar	+	
	2865.2010	Máquinas para fabricação e acabamento papel/papel-cartão	-	
	2869.2270	Silos metálicos para cereais	-	
	2920.2050	Caminhão diesel com capacidade superior a 5t	+	
Demais 52 produtos				0,88
BI	1071.2040	Açúcar VHP (very high polarization)	-	-5,10
	0600.2030	Óleos brutos de petróleo	-	
	1071.2010	Açúcar cristal	-	
	2441.2120	Óxido de alumínio (alumina calcinada)	-	
	2442.2075	Ouro para usos não monetários	+	
	1041.2120	Resíduos da extração de soja	-	
	1921.2100	Óleo diesel	-	
	1710.2035	Pasta química madeira, à soda/sulfato, exc. pasta dissolução	-	
	2421.2030	Lingotes, blocos, tarugos ou placas de aços ao carbono	-	
	2031.2230	Polipropileno (PP)	-	
Demais 214 produtos				-1,05
BCD	2910.7010	Automóvel passageiro, a gasolina ou bicombustível	+	2,96
	2751.2100	Refrigeradores ou congeladores para uso doméstico	+	
	3091.7010	Motocicletas com mais de 50cm3	+	
	3101.2025	Armário madeira, residencial, exc. cozinha/embutido/modulado	+	
	3101.2030	Móveis de madeira embutidos ou modulados para cozinhas	+	
	2751.2030	Máquinas de lavar ou secar roupa para uso doméstico	+	
	2751.2005	Fogões de cozinha para uso doméstico	+	
	2640.2140	Receptor-decodificador de sinais de vídeo codificados	-	
	2640.2180	Televisores (receptores de televisão)	-	
	3101.2040	Armário madeira embutido/modulado residencial, exc. cozinha	+	
Demais 12 produtos				0,11
BCND	1061.2040	Arroz semibranqueado ou branqueado, mesmo polido ou brunido	-	-1,79
	1921.2050	Gasolina, exceto para aviação	-	
	1081.2030	Café torrado e moído	+	
	1051.2010	Leite esterilizado / UHT / Longa Vida	-	
	1931.5030	Álcool etílico (anidro ou hidratado)	+	
	1033.2050	Sucos concentrados de laranja	-	
	1093.2030	Bombons e chocolates com cacau	+	
	1012.2030	Carnes e miudezas de aves congeladas	-	
	1052.2280	Queijos frescos (não curados): mussarela exc. queijo minas	-	
	1811.7050	Livros, brochuras ou impressos sob encomenda	+	
Demais 98 produtos				0,92

Fonte: IBGE, Diretoria de Pesquisas, Coord. de Estatísticas Conjunturais em Empresas

(1) A descrição completa dos produtos investigados pode ser acessada em <[https://ftp.ibge.gov.br/Precos\\_Indices\\_de\\_Precos\\_ao\\_Produtor/Produtos\\_Selecionados\\_IPP/lista\\_produtos\\_gce\\_201812.pdf](https://ftp.ibge.gov.br/Precos_Indices_de_Precos_ao_Produtor/Produtos_Selecionados_IPP/lista_produtos_gce_201812.pdf)>.

## Análise Setorial: Atividades em Destaque

A seguir são analisados com mais detalhes nove setores que, no mês de novembro de 2025, encontravam-se entre os quatro principais destaques em pelo menos um dos seguintes critérios: as maiores variações de preços, as maiores influências, ambos nas três comparações: M/M<sub>-1</sub>, acumulado no ano, M/M<sub>-12</sub>, e os principais pesos atuais no cálculo do índice geral.

Compõem as análises, os quadros de 3 a 11, que listam os produtos de maior influência (limitados aos quatro principais), indicando se a variação de preços e, portanto, a influência no resultado setorial foi positiva ("+") ou negativa ("-"), além da indicação da ordem de importância do peso atual dos produtos no cálculo do índice do setor. Em adição, o quadro 12 (no apêndice tabular) apresenta a soma dos valores das influências desses produtos no resultado do indicador M/M<sub>-1</sub>, nesse caso, para todas as atividades investigadas na pesquisa.

Nas próximas linhas, as atividades analisadas podem ser referenciadas em sua descrição resumida. Para conferir a correspondência com a sua descrição completa basta verificar o quadro 13, também no apêndice tabular.

**Indústrias extrativas:** com uma variação de -3,43% em relação ao mês anterior — o que representou influência de -0,15 p.p. no resultado geral de -0,37% — o setor registrou seu oitavo resultado negativo no ano. Em novembro, a atividade se destacou nos três indicadores acompanhados, tanto em termos de variação quanto de influência.

Na comparação mensal, esse desempenho correspondeu à segunda maior variação absoluta, sendo a maior queda e a maior influência entre todas as atividades analisadas. Nos indicadores de longo prazo, o setor acumulou retração de -17,09% em 2025 — maior variação negativa no indicador e menor valor para um mês de novembro desde 2014, quando a queda foi de -23,67%. Esse resultado também garantiu a segunda maior influência absoluta, com -0,82 p.p. sobre o índice geral de -4,66%.

Em relação a novembro de 2024, os preços atuais estão 12,76% mais baixos, com influência de -0,59 p.p. no resultado agregado de -3,38%, ocupando novamente a segunda posição em variação e influência para esse indicador.

Conforme o quadro 3, apenas “minérios de cobre e seus concentrados, bruto ou beneficiado” contribuiu para atenuar a queda dos preços no setor. Vale destacar que o desempenho dos produtos está alinhado à tendência dos mercados internacionais.

**Quadro 3 - Índice de Preços ao Produtor, segundo as Atividades de Indústria e Produtos Investigados, Brasil, Nov/2025, Indústrias Extrativas**

Produtos		Variação (%)			Influência (p.p.)			Peso (%)
Código	Descrição Resumida (1)	M/M <sub>-1</sub>	Acum Ano	M/M <sub>-12</sub>	M/M <sub>-1</sub>	Acum Ano	M/M <sub>-12</sub>	
0600.2010	Gás natural, liquefeito ou no estado gasoso	-	-	-	-	-	-	4°
0729.2040	Minérios de cobre e seus concentrados, bruto ou beneficiado			+	+		+	3°
0710.2015	Min. ferro e seus concentrados, exc. pelletizado/sinterizado	-	-		-	-	-	1°
0710.2030	Minérios de ferro pelletizados ou sinterizados	-	-	-		-		
0600.2030	Óleos brutos de petróleo	-	-	-	-	-	-	2°

Fonte: IBGE, Diretoria de Pesquisas, Coord. de Estatísticas Conjunturais em Empresas

(1) A descrição completa dos produtos investigados pode ser acessada em <[https://ftp.ibge.gov.br/Precos\\_Indices\\_de\\_Precos\\_ao\\_Produtor/Produtos\\_Selecionados\\_IPP/lista\\_produtos\\_ie\\_it\\_201812.pdf](https://ftp.ibge.gov.br/Precos_Indices_de_Precos_ao_Produtor/Produtos_Selecionados_IPP/lista_produtos_ie_it_201812.pdf)>.

**Alimentos:** pelo sétimo mês consecutivo, a comparação dos preços do mês atual contra os do imediatamente anterior é negativa. Em novembro a variação foi de -0,52%, menos intensa que a de outubro, -1,45%. O acumulado no ano chegou a -9,91% (em novembro de 2024 era de 11,95%) e a variação acumulada em 12 meses, -8,42%, é a mais expressiva no campo negativo desde julho de 2023, -10,94%.

O movimento de preços observados no setor fez com que, em termos de variação, fosse, entre todos os setores da indústria, a quarta mais intensa (no campo negativo) no acumulado no ano e a terceira (negativa) no acumulado em 12 meses. Por sua vez, em termos de influência, o setor foi aquele com a segunda mais intensa na comparação mensal (-0,13 p.p., em -0,37%) e a primeira tanto no acumulado no ano (-2,55 p.p., em -4,66%) quanto no acumulado em 12 meses (-2,16 p.p., em -3,38%).

No quadro abaixo é possível observar que dois produtos aparecem em destaque tanto em termos de variação quanto de influência, na perspectiva da variação mensal: “leite esterilizado / UHT / Longa Vida” e “óleo de soja em bruto, mesmo degomado”. Em relação ao leite, entre as variações, não só este como o resfriado e as “bebidas lácteas” figuram entre os destaques, o que é condizente com o período de maior captação do leite bruto nas bacias leiteiras. Em termos de influência, os quatro produtos destacados respondem por -0,30 p.p., em -0,52%. Três deles, os já citados anteriormente e “açúcar cristal” impactam negativamente, compensados, em parte, pelo aumento de preços de “carnes de bovinos, frescas ou refrigeradas”. No caso do açúcar, a queda está em linha com o período de safra. Já o recuo de preços de “óleo de soja em bruto, mesmo degomado” responde a uma menor demanda, em especial do setor de biodiesel, onde o produto é usado como matéria-prima. Por fim, os preços de “carnes de bovinos, frescas ou refrigeradas” responderam a um aumento da demanda, em particular de outros países.

Em relação aos grupos abertos do setor, quatro dos seis tiveram variação negativa de preços na comparação mensal, todos eles com mais intensidade que o resultado do setor (-0,52%). As quedas foram observadas em “fabricação de óleos e gorduras vegetais e animais” (-1,35%), “laticínios” (-5,34%), “moagem, fabricação de produtos amiláceos e de alimentos para animais” (-0,73%) e “fabricação e refino de açúcar” (-3,35%). Os movimentos contrários vieram de

“abate e fabricação de produtos de carne” (2,19%) e em menor escala de “torrefação e moagem de café” (0,45%). Nos indicadores de mais longo prazo, todos os resultados são negativos, com exceção de “torrefação e moagem de café” (15,21%, no acumulado no ano; e 20,91%, no acumulado em 12 meses), que carrega as elevações ocorridas entre janeiro de 2024 e abril de 2025, quando os preços avançaram em 139,59%. Nas tabelas 14, 15, 16 e 17 do Apêndice é possível ver esses resultados.

**Quadro 4 - Índice de Preços ao Produtor, segundo as Atividades de Indústria e Produtos Investigados, Brasil, Nov/2025, Fabricação de produtos alimentícios**

Produtos		Variação (%)			Influência (p.p.)			Peso (%)
Código	Descrição Resumida (1)	M/M <sub>-1</sub>	Acum Ano	M/M <sub>-12</sub>	M/M <sub>-1</sub>	Acum Ano	M/M <sub>-12</sub>	
1061.2040	Arroz semibranqueado ou branqueado, mesmo polido ou brunido		-	-		-	-	
1071.2040	Açúcar VHP (very high polarization)		-	-		-	-	3°
1071.2010	Açúcar cristal				-	-	-	
1052.2010	Bebidas lácteas	-						
1093.2030	Bombons e chocolates com cacau		+	+				
1011.2030	Carnes de bovinos frescas ou refrigeradas				+			1°
1012.2030	Carnes e miudezas de aves congeladas							2°
1051.2010	Leite esterilizado / UHT / Longa Vida	-			-			
1051.2030	Leite resfriado e/ou pré-aquecido	-						
1011.2100	Peles/couros de bovinos e equídeos, frescos/salgados/secos		-	-				
1041.2120	Resíduos da extração de soja					-	-	4°
1041.2080	Óleo de soja em bruto, mesmo degomado	-			-			

Fonte: IBGE, Diretoria de Pesquisas, Coord. de Estatísticas Conjunturais em Empresas

(1) A descrição completa dos produtos investigados pode ser acessada em <[https://ftp.ibge.gov.br/Precos\\_Indices\\_de\\_Precos\\_ao\\_Produtor/Produtos\\_Selecionados\\_IPP/lista\\_produtos\\_ie\\_it\\_201812.pdf](https://ftp.ibge.gov.br/Precos_Indices_de_Precos_ao_Produtor/Produtos_Selecionados_IPP/lista_produtos_ie_it_201812.pdf)>.

**Madeira:** em novembro, mantendo a trajetória observada no mês anterior, a madeira foi vendida a maiores preços na porta da fábrica: variação de 0,39% na comparação com os preços verificados em outubro.

No quadro 5, a seguir, e no quadro 12, no apêndice tabular, é possível perceber que, dos quatro produtos com maior influência no resultado mensal (M/M<sub>-1</sub>), apenas “madeira compensada, folheada e formas semelhantes” não apresentou recuperação de preços – mesmo não figurando entre os produtos de maior peso no cálculo do resultado setorial, a intensidade da queda nos preços colocou o produto entre as principais influências do mês.

Entretanto, apesar do resultado positivo no indicador mensal, nos indicadores de mais longo prazo o setor permaneceu com resultados negativos, como consequência das quedas observadas entre janeiro e setembro deste ano. Em 2025, o setor acumulou uma retração de 9,24% nos 11 primeiros meses. E, no acumulado em 12 meses, os preços em novembro de 2025 estavam,

em média, 7,75% abaixo dos preços de novembro de 2024, fazendo com que o setor se destacasse como a quarta variação mais intensa nesse indicador dentre todas as 24 atividades analisadas.

Esses resultados de mais longo prazo podem ser justificados, parcialmente, pela depreciação do dólar frente ao real, que foi de 12,4% no acumulado no ano até novembro e de 8,0% no acumulado em 12 meses. Além disso, ambos os indicadores com resultados no campo negativo reforçam o diagnóstico de um cenário comercial menos favorável ao produtor nacional ao longo de 2025.

**Quadro 5 - Índice de Preços ao Produtor, segundo as Atividades de Indústria e Produtos Investigados, Brasil, Nov/2025, Fabricação de produtos de madeira**

Produtos		Variação (%)			Influência (p.p.)			Peso (%)
Código	Descrição Resumida (1)	M/M <sub>-1</sub>	Acum Ano	M/M <sub>-12</sub>	M/M <sub>-1</sub>	Acum Ano	M/M <sub>-12</sub>	
1621.2020	Madeira compensada, folheada e formas semelhantes	-	-	-	-	-	-	
1610.2050	Madeira perfilada ou perfis de molduras de madeira	-	-	-		-	-	
1610.2060	Madeira serrada, aplainada ou polida	+	-	-	+	-	-	2º
1621.2040	Painéis de fibras de madeira				+			1º
1621.2050	Painéis de partículas de madeira							4º
1623.2040	Paletes simples, paletes-caixas e outros estrados para carga	+		+	+			
1622.2090	Portas e janelas de madeira		-			-	-	3º

Fonte: IBGE, Diretoria de Pesquisas, Coord. de Estatísticas Conjunturais em Empresas

(1) A descrição completa dos produtos investigados pode ser acessada em

<[https://ftp.ibge.gov.br/Precos/Indices\\_de\\_Precos\\_ao\\_Produtor/Produtos\\_Selecionados\\_IPP/lista\\_produtos\\_ie\\_it\\_201812.pdf](https://ftp.ibge.gov.br/Precos/Indices_de_Precos_ao_Produtor/Produtos_Selecionados_IPP/lista_produtos_ie_it_201812.pdf)>.

**Papel e celulose:** durante o mês de novembro, o setor de papel de celulose voltou a apresentar um desempenho positivo no indicador M/M<sub>-1</sub>, após seis meses consecutivos de queda. Apesar de registrar a quarta maior variação absoluta (1,35%) e a segunda maior alta na comparação mensal — fatores que justificam o destaque recebido pelo setor —, o resultado não foi suficiente para reverter o quadro de retração nos indicadores de longo prazo: -0,74% no acumulado do ano e -2,17% frente a novembro de 2024.

A alta em relação a outubro foi fortemente influenciada pelo preço da celulose, que apresentou desempenho positivo no indicador de curto prazo (quadro 6). Por ser o item de maior peso amostral no cálculo do indicador setorial, sua trajetória no mercado internacional é decisiva para compreender a dinâmica dos preços na indústria doméstica.

Vale destacar que, conforme o quadro 6, produtos como “caixas de papelão ondulado ou corrugado”, “papel kraft para embalagem não revestido” e “sacos, sacolas e bolsas de papel” seguiram na contramão do setor, registrando resultados positivos nos indicadores de longo prazo.



**Quadro 6 - Índice de Preços ao Produtor, segundo as Atividades de Indústria e Produtos Investigados, Brasil, Nov/2025, Fabricação de celulose, papel e produtos de papel**

Produtos		Variação (%)			Influência (p.p.)			Peso (%)
Código	Descrição Resumida (1)	M/M <sub>-1</sub>	Acum Ano	M/M <sub>-12</sub>	M/M <sub>-1</sub>	Acum Ano	M/M <sub>-12</sub>	
1741.2060	Cadernos	+			+			
1733.2010	Caixas de papelão ondulado ou corrugado		+	+	+	+	+	2º
1732.5010	Caixas e cartonagens dobráveis de papel-cartão ou cartolina					+	+	
1742.2060	Papel higiênico							4º
1721.2080	Papel kraft para embalagem não revestido		+	+		+	+	
1721.2150	Papel escrita, impressão, outros fins gráficos não revestido				-			3º
1722.7080	Papel-cartão/cartolina não revest. ou revest.subst. inorg.	-						
1710.2035	Pasta química madeira, à soda/sulfato, exc. pasta dissolução	+	-	-	+	-	-	1º
1731.5040	Sacos, sacolas e bolsas de papel	+	+	+				

Fonte: IBGE, Diretoria de Pesquisas, Coord. de Estatísticas Conjunturais em Empresas

(1) A descrição completa dos produtos investigados pode ser acessada em <[https://ftp.ibge.gov.br/Precos\\_Indices\\_de\\_Precos\\_ao\\_Produtor/Produtos\\_Selecionados\\_IPP/lista\\_produtos\\_ie\\_it\\_201812.pdf](https://ftp.ibge.gov.br/Precos_Indices_de_Precos_ao_Produtor/Produtos_Selecionados_IPP/lista_produtos_ie_it_201812.pdf)>.

**Impressão:** após o recuo de 0,43% em outubro, os preços do setor voltaram a subir em novembro, registrando variação de 3,88% — a maior entre todos os setores analisados na comparação mensal. Além do desempenho no curto prazo, a atividade também se destacou nos indicadores de longo prazo, acumulando alta de 16,39% em 2025 e crescimento de 18,57% frente a novembro de 2024. Esses resultados representam, respectivamente, a segunda e a primeira maior variação absoluta nos indicadores entre os setores avaliados.

Conforme apresentado no quadro 7, os dois produtos de maior peso no cálculo do setor — “livros, brochuras ou impressos sob encomenda” e “impressos para fins publicitários ou promocionais” — registraram aumentos em todos os recortes temporais analisados, contribuindo de forma decisiva para o desempenho agregado. Na comparação mensal, além dos produtos citados, completam a lista dos quatro destaques, em termos de influência, “impressos de segurança com controle de adulteração” e “revistas periódicas, impressas sob encomenda”, que em conjunto contribuem com 3,84 p.p. da variação de 3,88%

**Quadro 7 - Índice de Preços ao Produtor, segundo as Atividades de Indústria e Produtos Investigados, Brasil, Nov/2025, Impressão e reprodução de gravações**

Produtos		Variação (%)			Influência (p.p.)			Peso (%)
Código	Descrição Resumida (1)	M/M <sub>-1</sub>	Acum Ano	M/M <sub>-12</sub>	M/M <sub>-1</sub>	Acum Ano	M/M <sub>-12</sub>	
1813.2050	Etiquetas/rótulos impressos suporte que não seja de papel	-	+	+		+	+	
1812.2020	Impressos de segurança com controle de adulteração				+			4º
1813.5090	Impressos p/fins publicitários ou promocionais	+	+	+	+	+	+	2º
1813.2070	Impressos padronizados para uso comercial							3º
1811.7050	Livros, brochuras ou impressos sob encomenda	+	+	+	+	+	+	1º
1811.2180	Revistas periódicas, impressas sob encomenda	+	-	-	+	-	-	

Fonte: IBGE, Diretoria de Pesquisas, Coord. de Estatísticas Conjunturais em Empresas

(1) A descrição completa dos produtos investigados pode ser acessada em <[https://ftp.ibge.gov.br/Precos\\_Indices\\_de\\_Precos\\_ao\\_Produtor/Produtos\\_Selecionados\\_IPP/lista\\_produtos\\_ie\\_it\\_201812.pdf](https://ftp.ibge.gov.br/Precos_Indices_de_Precos_ao_Produtor/Produtos_Selecionados_IPP/lista_produtos_ie_it_201812.pdf)>.

**Refino de petróleo e biocombustíveis:** pelo segundo mês consecutivo (e o sexto mês no ano), a variação de preços do setor foi negativa. Os preços de novembro recuaram, em média, 0,79% em relação aos de outubro. Com isso, a variação acumulada no ano foi a -6,17% (em novembro de 2024 estava em 0,63%) e a acumulada em 12 meses a -5,38%, a mais intensa, no campo negativo, desde abril de 2024 (-9,64%).

“Naftas”, “gasolina, exceto para aviação” e “óleos combustíveis, exceto diesel”, todos com preços menores em novembro que outubro, aparecem em destaque tanto em variação quanto em influência. A queda no caso de derivados de petróleo responde ao comportamento dos preços de “óleo bruto de petróleo”, um recuo que se espalha por oito dos 11 meses do ano. No caso de influência, ao lado dos produtos recém citados, aparece “álcool etílico (anidro ou hidratado)”, o único com avanço de preços frente ao mês anterior. Os quatro produtos influenciaram em -0,83 p.p. o resultado de -0,79%, o que significa que a contribuição líquida dos demais seis produtos foi positiva (0,04 p.p.).

**Quadro 8 - Índice de Preços ao Produtor, segundo as Atividades de Indústria e Produtos Investigados, Brasil, Nov/2025, Fabricação de coque, de produtos derivados do petróleo e de biocombustíveis**

Produtos		Variação (%)			Influência (p.p.)			Peso (%)
Código	Descrição Resumida (1)	M/M <sub>-1</sub>	Acum Ano	M/M <sub>-12</sub>	M/M <sub>-1</sub>	Acum Ano	M/M <sub>-12</sub>	
1921.2010	Asfalto/cim. asfáltico/resíduos de petróleo/min. betuminosos		-					
1921.2050	Gasolina, exceto para aviação	-	-	-	-	-	-	2º
1921.2065	Naftas	-	-	-	-			
1931.5030	Álcool etílico (anidro ou hidratado)			+	+	+	+	3º
1921.2100	Óleo diesel					-	-	1º
1921.2095	Óleos combustíveis, exceto diesel	-	-	-	-	-	-	4º
1922.2110	Óleos lubrificantes com aditivos	+						

Fonte: IBGE, Diretoria de Pesquisas, Coord. de Estatísticas Conjunturais em Empresas

(1) A descrição completa dos produtos investigados pode ser acessada em <[https://ftp.ibge.gov.br/Precos\\_Indices\\_de\\_Precos\\_ao\\_Produtor/Produtos\\_Selecionados\\_IPP/lista\\_produtos\\_ie\\_it\\_201812.pdf](https://ftp.ibge.gov.br/Precos_Indices_de_Precos_ao_Produtor/Produtos_Selecionados_IPP/lista_produtos_ie_it_201812.pdf)>.

**Outros produtos químicos:** pelo quarto mês consecutivo, a variação mensal de preços do setor é negativa, em novembro em -1,52%. Com isso, o acumulado no ano foi a -5,30% (era 11,67%, no mesmo mês de 2024). Já a variação anual atingiu o valor de -5,11%, a mais intensa no campo negativo desde abril de 2024, -7,08%.

O destaque dado ao setor se deve ao fato de ter tido a terceira mais intensa variação (no caso, negativa), na comparação dos preços de novembro contra outubro, e, em termos de influência, ter sido a terceira nesta mesma comparação (-0,12 p.p., em -0,37%) e a quarta no acumulado em 12 meses (-0,41 p.p., em -3,38%).

No caso dos produtos destacados, na comparação mensal, dois deles aparecem tanto como uma das quatro mais intensas variações (negativas) e também entre as quatro maiores influências: “polietileno de alta densidade (PEAD)” e “polipropileno (PP)”, ambos pertencem ao grupo de resinas e elastômeros. No caso da influência, os outros dois produtos são: “adubos ou fertilizantes minerais ou químicos, fosfatados” e “propeno (propileno) não saturado”, cada um deles pertence a um grupo distinto. Adubos faz parte dos inorgânicos e propeno dos orgânicos (grupo que não é aberto na pesquisa). Seja como for, os quatro produtos respondem por -1,09 p.p., em -1,52%, o que significa que -0,43 p.p. é a influência líquida dos demais 35 produtos que compõem a amostra.

A queda nos preços tanto de “polietileno de alta densidade (PEAD)” quanto de “polipropileno (PP)” está atrelada ao comportamento do mercado internacional, conforme relatam as empresas respondentes. Por outro lado, no caso de adubos, um aumento global da oferta, combinada com uma menor demanda interna, explica em parte o recuo observado.

Ao observar os dados que se apresentam no Apêndice, nas tabelas 14 a 17, observa-se, primeiro, que os preços de “fabricação de defensivos agrícolas e desinfestantes domissanitários” foram os únicos que avançaram positivamente em relação ao mês anterior. Segundo as empresas, os maiores preços responderam ou oportunidades eventuais de negócios ou aumento de custo, particularmente das embalagens. Todavia, no acumulado no ano, os três grupos abertos – “fabricação de produtos químicos inorgânicos”, “fabricação de resinas e elastômeros” e o já citado

– acumulam variação negativa até novembro. Já no acumulado em 12 meses, o único resultado positivo é o dos inorgânicos, puxado em grande parte pelo avanço dos preços de adubos, por sua vez em linha com o ciclo agrícola do período. De todo modo, nos três indicadores, as maiores variações negativas ocorrem no grupo “fabricação de resinas e elastômeros”, que no mensal variou -4,58% (contra -1,52% do setor), no ano acumulou um recuo de 12,96% (contra -5,30%) e em 12 meses, regrediu 14,29% (-5,11%). Como tem sido destacado nas análises da pesquisa, a partir de agosto de 2025, os preços do setor passaram a cair e de forma espalhada.

**Quadro 9 - Índice de Preços ao Produtor, segundo as Atividades de Indústria e Produtos Investigados, Brasil, Nov/2025, Fabricação de outros produtos químicos**

Produtos		Variação (%)			Influência (p.p.)			Peso (%)
Código	Descrição Resumida (1)	M/M <sub>-1</sub>	Acum Ano	M/M <sub>-12</sub>	M/M <sub>-1</sub>	Acum Ano	M/M <sub>-12</sub>	
2013.2030	Adubos ou fertilizantes à base de NPK					+	+	1º
2013.2060	Adubos ou fertilizantes minerais ou químicos, fosfatados				-			3º
2021.2010	Benzeno		-					
2021.2020	Buta - 1,3 - dieno (1,3-butadieno) não-saturado	-	-	-				
2029.2800	Carbono (negro de carbono e outras formas não especificadas)	-						
2022.2280	Estireno			-				
2051.2130	Herbicidas para uso na agricultura							2º
2093.2195	Lisina e seus ésteres; ácido glutâmico; sais destes produtos		-	-		-	-	
2031.2130	Polietileno de alta densidade (PEAD)	-			-			
2031.2230	Polipropileno (PP)	-			-	-	-	
2021.2100	Propeno (propileno) não saturado				-	-	-	
2031.2290	Tereftalato de polietileno (PET)		-	-				
2071.2060	Tintas e vernizes, em meio aquoso, para construção							4º

Fonte: IBGE, Diretoria de Pesquisas, Coord. de Estatísticas Conjunturais em Empresas

(1) A descrição completa dos produtos investigados pode ser acessada em [https://ftp.ibge.gov.br/Preços\\_Indices\\_de\\_Precos\\_ao\\_Produtor/Produtos\\_Selecionados\\_IPP/lista\\_produtos\\_ie\\_it\\_201812.pdf](https://ftp.ibge.gov.br/Preços_Indices_de_Precos_ao_Produtor/Produtos_Selecionados_IPP/lista_produtos_ie_it_201812.pdf).

**Metalurgia:** depois de duas variações positivas consecutivas, o setor voltou ao campo negativo com uma variação de -0,33% na passagem de outubro para novembro. Com nove resultados negativos no indicador mensal nos 11 primeiros meses do ano, o setor acumulou uma retração de 10,07% em 2025, até novembro. Esse resultado fez o setor se destacar como a terceira variação mais intensa nesse indicador, além de ser também a terceira principal influência (-0,70 p.p. em -4,66%) dentre todas as 24 atividades analisadas na pesquisa. E no acumulado em 12 meses a queda se intensificou, com os preços de novembro de 2025 estando agora, em média, 5,80% menores que os de novembro de 2024 (em outubro, esse indicador apresentava um recuo de 2,01%).

Nos quadros 10 e 12, é possível perceber que, dos quatro produtos de maior influência no M/M<sub>-1</sub>, dois deles seguiram na mesma direção do setor e apresentaram resultados negativos no

mês, sendo um do grupo de metais não ferrosos, “óxido de alumínio (alumina calcinada)”, e outro do grupo de siderurgia, “lingotes, blocos, tarugos ou placas de aço ao carbono”. E outros dois produtos se destacaram com impacto positivo no resultado setorial, ambos do grupo de metais não ferrosos (“chapas e tiras, de alumínio, de espessura superior a 0,2mm” e “alumínio não ligado em formas brutas”). Esses quatro produtos de maior influência no indicador mensal impactaram o resultado da atividade em -0,20 p.p., cabendo, portanto, uma influência de -0,13 p.p. aos demais 20 produtos.

O grupo de maior influência no resultado do mês, com impacto negativo, foi o de metais não ferrosos. Suas variações costumam estar ligadas às cotações das bolsas internacionais e têm sido impactadas, principalmente, por variações da cotação do alumínio (principal responsável pela variação de novembro), do ouro e do cobre. E vale lembrar também da importância da taxa de câmbio para explicar os resultados do grupo e do setor como um todo: em novembro, o dólar apresentou uma depreciação de 0,8% frente ao real, e já acumula uma queda de 12,4% em 2025 e de 8,0% nos últimos 12 meses, o que ajuda a explicar os resultados de mais longo prazo da atividade.

Já o grupo de siderurgia, que é o de maior peso na atividade e foi o que mais influenciou o resultado negativo acumulado no ano, também acompanhou a direção do setor no mês e apresentou uma variação de -0,20% em novembro. Este resultado ainda pode ser parcialmente atribuído a uma maior oferta de aço no mercado interno, decorrente de um aumento da importação do produto chinês durante o segundo semestre do ano, e a uma menor demanda externa. Somam-se a esses pontos a queda do dólar no ano e os menores preços do minério de ferro, tanto no mês quanto no acumulado em 2025. Com o resultado de novembro, o grupo também acumulou uma queda de 10,54% no ano e de 9,43% nos últimos 12 meses.

**Quadro 10 - Índice de Preços ao Produtor, segundo as Atividades de Indústria e Produtos Investigados, Brasil, Nov/2025, Metalurgia**

Produtos		Variação (%)			Influência (p.p.)			Peso (%)
Código	Descrição Resumida (1)	M/M <sub>-1</sub>	Acum Ano	M/M <sub>-12</sub>	M/M <sub>-1</sub>	Acum Ano	M/M <sub>-12</sub>	
2441.2020	Alumínio não ligado em formas brutas	+			+			
2422.2020	Bobinas a quente de aço ao carbono, não revestidos					-	-	4°
2422.2035	Bobinas ou chapas de aço galvanizadas, zincadas ou cromadas							3°
2441.2045	Chapas e tiras, de alumínio, de espessura superior a 0,2mm	+			+			2°
2411.2010	Ferro-gusa		-					
2423.2080	Fio-máquina de aço ao carbono			-				
2421.2030	Lingotes, blocos, tarugos ou placas de aço ao carbono		-	-	-	-	-	
2442.2075	Ouro para usos não monetários		+	+		+	+	1°
2439.2040	Tubos flexíveis e tubos trepidados de ferro e aço	-						
2441.2120	Óxido de alumínio (alumina calcinada)	-	-	-	-	-	-	

Fonte: IBGE, Diretoria de Pesquisas, Coord. de Estatísticas Conjunturais em Empresas

(1) A descrição completa dos produtos investigados pode ser acessada em <[https://ftp.ibge.gov.br/Precos\\_Indices\\_de\\_Precos\\_ao\\_Produtor/Produtos\\_Selecionados\\_IPP/lista\\_produtos\\_ie\\_it\\_201812.pdf](https://ftp.ibge.gov.br/Precos_Indices_de_Precos_ao_Produtor/Produtos_Selecionados_IPP/lista_produtos_ie_it_201812.pdf)>.

**Veículos automotores:** em novembro a atividade apresentou variação mensal de 0,20%, percentual levemente superior ao verificado em outubro, quando variou 0,08%. Em novembro de 2024 a atividade havia variado 0,41% à margem. No acumulado em 12 meses a atividade desacelerou para 3,15% em novembro, 0,22 p.p. abaixo do valor de 3,37% verificado em outubro. No acumulado no ano, há variação positiva de 2,41% até novembro. Neste mês, a atividade destacou-se como o terceiro maior peso dentre todas as atividades analisadas: 7,90%.

Do total da variação mensal de 0,20%, quatro produtos foram responsáveis por 0,25 p.p.: “caminhão-trator, para reboques e semirreboques”, “automóvel passageiro, a gasolina ou bicomcombustível” e “carrocerias para ônibus”, com variação positiva, e “sistemas de marcha e transmissão para veículos automotores”, com variação negativa. Os demais 19 produtos da atividade foram responsáveis pelos outros -0,05 p.p. (quadro 12).

No que diz respeito ao grupo industrial cujo resultado é divulgado, “fabricação de automóveis, camionetas e utilitários”, em novembro houve variação mensal de 0,23%, variação acumulada no ano de 2,63% e variação acumulada em 12 meses de 2,76%.

O quadro 11 explicita a trajetória de oscilações recentes majoritariamente positivas dos produtos da atividade. Nesse sentido, os destaques são os dois produtos de maior peso: “automóvel passageiro, a gasolina ou biocombustível” – o qual apresentou influência positiva nos três indicadores, mensal, acumulado no ano e acumulado em 12 meses – e “caminhão-trator, para reboques e semirreboques”, o qual apresentou variação positiva à margem e no acumulado em 12 meses, assim como influência positiva nos três indicadores, mensal, acumulado no ano e acumulado em 12 meses.

**Quadro 11 - Índice de Preços ao Produtor, segundo as Atividades de Indústria e Produtos Investigados, Brasil, Nov/2025, Fabricação de veículos automotores, reboques e carrocerias**

Produtos		Variação (%)			Influência (p.p.)			Peso (%)
Código	Descrição Resumida (1)	M/M <sub>-1</sub>	Acum Ano	M/M <sub>-12</sub>	M/M <sub>-1</sub>	Acum Ano	M/M <sub>-12</sub>	
2910.7010	Automóvel passageiro, a gasolina ou bicomcombustível				+	+	+	1º
2949.2020	Bancos de metal para veículos automotores		+	+				
2920.2015	Caminhão-trator, para reboques e semirreboques	+		+	+	+	+	2º
2920.2050	Caminhão diesel com capacidade superior a 5t							3º
2930.2040	Carrocerias para caminhões, inclusive as cabines	-						
2930.2050	Carrocerias para ônibus	+	+	+	+	+	+	
2941.2050	Radiadores ou suas partes para veículos automotores		+	+				
2930.7090	Reboques e semirreboques, exceto para uso agrícola		-					
2942.7010	Sistemas de marcha e transmissão para veículos automotores	-			-	+	+	
2910.2130	Veículos p/mercadorias a gasolina/álcool capacidade menor 5t							4º

Fonte: IBGE, Diretoria de Pesquisas, Coord. de Estatísticas Conjunturais em Empresas

(1) A descrição completa dos produtos investigados pode ser acessada em [https://ftp.ibge.gov.br/Precos\\_Indices\\_de\\_Precos\\_ao\\_Produtor/Produtos\\_Selecionados\\_IPP/lista\\_produtos\\_ie\\_it\\_20181\\_2.pdf](https://ftp.ibge.gov.br/Precos_Indices_de_Precos_ao_Produtor/Produtos_Selecionados_IPP/lista_produtos_ie_it_20181_2.pdf).

## Apêndice Tabular

Neste apêndice estão reunidas tabelas com os resultados do Índice de Preços ao Produtor (IPP) nos últimos 13 meses ao nível das Atividades de Indústria, das Grandes Categorias Econômicas e dos Grupos Econômicos selecionados para divulgação, na perspectiva do Número-Índice, do M/M-1, do Acumulado no Ano e do M/M-12. Há, também, o quadro de correspondência de “descrições resumidas” das Atividades de Indústria.

**Tabela 6 - Índice de Preços ao Produtor, segundo as Seções e Atividades de Indústria, Brasil, Nov/2024 - Nov/2025, Número-índice, Base: Dez/2018 = 100**

Seções e Atividades	Mês/ano												
	Nov/2024	Dez/2024	Jan/2025	Fev/2025	Mar/2025	Abr/2025	Mai/2025	Jun/2025	Jul/2025	Ago/2025	Set/2025	Out/2025	Nov/2025
Indústria Geral	170,48	172,77	173,03	172,83	171,79	171,59	169,51	167,37	166,85	166,50	166,10	165,32	164,71
B - Indústrias Extrativas	188,99	198,84	195,89	189,25	182,42	174,23	168,96	169,26	173,43	171,02	171,92	170,72	164,87
C - Indústrias de Transformação	169,67	171,64	172,04	172,11	171,33	171,48	169,54	167,28	166,56	166,30	165,85	165,09	164,71
10 - Fabricação de produtos alimentícios	194,80	198,02	196,29	194,76	192,13	195,04	192,89	186,29	183,88	182,76	181,97	179,33	178,40
11 - Fabricação de bebidas	149,65	149,80	150,66	150,99	152,25	152,65	153,42	153,67	155,58	155,55	155,65	156,06	156,64
12 - Fabricação de produtos do fumo	141,58	145,25	144,94	141,84	140,29	141,24	138,58	138,33	136,94	135,73	135,44	135,76	135,63
13 - Fabricação de produtos têxteis	159,84	159,00	159,86	159,96	160,92	161,08	160,22	159,65	159,48	161,21	160,24	159,96	158,57
14 - Confecção de artigos do vestuário e acessórios	155,92	156,98	158,64	157,10	158,16	158,04	156,44	158,18	158,26	159,46	155,91	156,46	158,26
15 - Preparação de couros e fabricação de artefatos de couro, artigos para viagem e calçados	133,56	135,02	135,64	135,65	136,15	137,39	135,38	133,31	134,48	133,59	133,92	131,85	132,13
16 - Fabricação de produtos de madeira	174,46	177,34	176,24	174,62	171,22	169,98	167,10	166,01	165,80	163,20	159,93	160,31	160,94
17 - Fabricação de celulose, papel e produtos de papel	146,68	144,57	148,05	149,01	149,11	150,08	149,67	147,53	145,89	143,87	142,65	141,58	143,49
18 - Impressão e reprodução de gravações	177,41	180,74	181,72	181,41	185,31	185,59	193,68	194,88	195,41	196,67	203,37	202,50	210,36
19 - Fabricação de coque, de produtos derivados do petróleo e de biocombustíveis	182,27	183,80	186,54	190,95	189,83	183,41	178,34	173,90	174,20	174,96	175,42	173,83	172,46
20B - Fabricação de sabões, detergentes, produtos de limpeza e artigos de perfumaria	152,71	154,25	152,64	149,99	148,82	151,27	151,46	149,41	151,56	149,05	148,52	150,89	149,15
20C - Fabricação de outros produtos químicos	156,13	156,45	159,12	162,85	163,02	162,02	156,99	157,50	157,51	156,00	153,37	150,46	148,16
21 - Fabricação de produtos farmoquímicos e farmacêuticos	143,07	143,21	141,86	144,46	143,99	148,13	146,38	149,65	147,95	147,69	148,93	149,07	148,68
22 - Fabricação de produtos de borracha e de material plástico	158,00	158,76	158,44	159,01	159,69	159,98	159,70	159,70	159,51	160,08	161,33	160,82	159,66
23 - Fabricação de produtos de minerais não-metálicos	167,36	168,56	166,38	166,97	167,78	168,05	167,55	167,74	169,08	169,75	168,55	171,04	172,77
24 - Metalurgia	183,52	192,23	190,92	187,24	183,58	182,11	175,81	173,93	171,11	170,23	170,35	173,44	172,86
25 - Fabricação de produtos de metal, exceto máquinas e equipamentos	169,69	171,35	173,95	172,19	172,11	173,51	172,73	169,50	166,86	168,20	168,23	167,95	168,28
26 - Fabricação de equipamentos de informática, produtos eletrônicos e ópticos	128,28	129,24	127,83	128,22	128,77	127,55	127,93	127,62	125,98	127,88	128,33	127,74	128,01
27 - Fabricação de máquinas, aparelhos e materiais elétricos	164,74	165,54	168,37	167,05	167,60	166,31	168,36	170,44	169,93	170,08	168,92	169,73	171,94
28 - Fabricação de máquinas e equipamentos	180,78	181,02	182,98	183,97	183,45	183,94	185,49	182,78	184,37	185,95	183,78	184,22	183,25
29 - Fabricação de veículos automotores, reboques e carrocerias	155,54	156,67	157,87	157,51	158,26	158,36	158,09	158,31	158,74	159,14	160,00	160,12	160,44
30 - Fabricação de outros equipamentos de transporte, exceto veículos automotores	171,22	176,80	177,30	172,72	172,21	172,97	171,81	168,90	168,76	167,48	166,67	167,95	167,82
31 - Fabricação de móveis	155,92	157,70	159,09	159,13	159,32	159,38	159,47	159,55	160,58	162,55	163,62	163,86	164,86

Fonte: IBGE, Diretoria de Pesquisas, Coord. de Estatísticas Conjunturais em Empresas



**Tabela 7 - Índice de Preços ao Produtor, segundo as Seções e Atividades de Indústria, Brasil, Nov/2024 - Nov/2025, Variação M/M-1, Base: mês imediatamente anterior**

Seções e Atividades	Mês/ano												
	Nov/2024	Dez/2024	Jan/2025	Fev/2025	Mar/2025	Abr/2025	Mai/2025	Jun/2025	Jul/2025	Ago/2025	Set/2025	Out/2025	Nov/2025
Indústria Geral	1,25	1,35	0,15	-0,12	-0,60	-0,12	-1,21	-1,27	-0,31	-0,21	-0,24	-0,47	-0,37
B - Indústrias Extrativas	1,99	5,21	-1,49	-3,39	-3,61	-4,49	-3,03	0,18	2,46	-1,39	0,52	-0,69	-3,43
C - Indústrias de Transformação	1,22	1,16	0,23	0,04	-0,46	0,09	-1,13	-1,33	-0,43	-0,16	-0,27	-0,46	-0,23
10 - Fabricação de produtos alimentícios	2,18	1,65	-0,87	-0,78	-1,35	1,52	-1,10	-3,42	-1,30	-0,61	-0,43	-1,45	-0,52
11 - Fabricação de bebidas	0,29	0,10	0,57	0,22	0,83	0,26	0,51	0,17	1,24	-0,02	0,06	0,26	0,37
12 - Fabricação de produtos do fumo	2,82	2,59	-0,21	-2,14	-1,09	0,67	-1,88	-0,19	-1,00	-0,88	-0,22	0,23	-0,10
13 - Fabricação de produtos têxteis	0,04	-0,53	0,54	0,06	0,60	0,10	-0,54	-0,35	-0,11	1,09	-0,60	-0,18	-0,87
14 - Confeção de artigos do vestuário e acessórios	-0,27	0,68	1,06	-0,97	0,68	-0,08	-1,01	1,11	0,05	0,76	-2,23	0,36	1,14
15 - Preparação de couros e fabricação de artefatos de couro, artigos para viagem e calçados	-0,43	1,09	0,46	0,01	0,37	0,91	-1,46	-1,53	0,87	-0,66	0,25	-1,55	0,21
16 - Fabricação de produtos de madeira	0,32	1,65	-0,62	-0,92	-1,95	-0,72	-1,69	-0,65	-0,13	-1,57	-2,00	0,24	0,39
17 - Fabricação de celulose, papel e produtos de papel	-1,37	-1,44	2,41	0,65	0,07	0,65	-0,27	-1,43	-1,11	-1,38	-0,85	-0,75	1,35
18 - Impressão e reprodução de gravações	0,13	1,87	0,54	-0,17	2,15	0,15	4,36	0,62	0,28	0,64	3,41	-0,43	3,88
19 - Fabricação de coque, de produtos derivados do petróleo e de biocombustíveis	0,89	0,84	1,49	2,36	-0,59	-3,38	-2,77	-2,49	0,17	0,43	0,26	-0,91	-0,79
20B - Fabricação de sabões, detergentes, produtos de limpeza e artigos de perfumaria	-1,00	1,01	-1,04	-1,74	-0,78	1,65	0,13	-1,35	1,44	-1,66	-0,35	1,59	-1,15
20C - Fabricação de outros produtos químicos	0,76	0,20	1,71	2,34	0,10	-0,61	-3,11	0,33	0,01	-0,96	-1,68	-1,90	-1,52
21 - Fabricação de produtos farmoquímicos e farmacêuticos	0,86	0,10	-0,94	1,83	-0,32	2,87	-1,18	2,24	-1,14	-0,17	0,84	0,09	-0,26
22 - Fabricação de produtos de borracha e de material plástico	0,49	0,48	-0,20	0,36	0,43	0,18	-0,17	0,00	-0,12	0,35	0,78	-0,31	-0,72
23 - Fabricação de produtos de minerais não-metálicos	-0,35	0,72	-1,30	0,35	0,49	0,16	-0,30	0,12	0,80	0,39	-0,70	1,47	1,01
24 - Metalurgia	3,68	4,75	-0,68	-1,93	-1,95	-0,80	-3,46	-1,07	-1,62	-0,51	0,07	1,81	-0,33
25 - Fabricação de produtos de metal, exceto máquinas e equipamentos	0,98	0,98	1,52	-1,01	-0,04	0,81	-0,45	-1,87	-1,56	0,81	0,02	-0,16	0,20
26 - Fabricação de equipamentos de informática, produtos eletrônicos e ópticos	2,44	0,75	-1,09	0,30	0,43	-0,95	0,29	-0,24	-1,29	1,51	0,35	-0,46	0,21
27 - Fabricação de máquinas, aparelhos e materiais elétricos	1,12	0,49	1,71	-0,79	0,33	-0,77	1,23	1,24	-0,30	0,09	-0,68	0,48	1,30
28 - Fabricação de máquinas e equipamentos	1,14	0,13	1,08	0,55	-0,29	0,27	0,84	-1,46	0,87	0,86	-1,17	0,24	-0,53
29 - Fabricação de veículos automotores, reboques e carrocerias	0,41	0,73	0,76	-0,23	0,48	0,06	-0,17	0,14	0,27	0,26	0,54	0,08	0,20
30 - Fabricação de outros equipamentos de transporte, exceto veículos automotores	2,74	3,26	0,28	-2,58	-0,30	0,44	-0,67	-1,69	-0,08	-0,76	-0,49	0,77	-0,08
31 - Fabricação de móveis	-0,27	1,15	0,88	0,03	0,12	0,04	0,06	0,05	0,65	1,23	0,66	0,14	0,61

Fonte: IBGE, Diretoria de Pesquisas, Coord. de Estatísticas Conjunturais em Empresas

**Tabela 8 - Índice de Preços ao Produtor, segundo as Seções e Atividades de Indústria, Brasil, Nov/2024 - Nov/2025, Variação acumulada no ano, Base: Dezembro do ano anterior**

Seções e Atividades	Mês/ano												
	Nov/2024	Dez/2024	Jan/2025	Fev/2025	Mar/2025	Abr/2025	Mai/2025	Jun/2025	Jul/2025	Ago/2025	Set/2025	Out/2025	Nov/2025
Indústria Geral	7,83	9,28	0,15	0,03	-0,57	-0,68	-1,89	-3,13	-3,43	-3,63	-3,86	-4,31	-4,66
B - Indústrias Extrativas	-0,20	5,00	-1,49	-4,82	-8,26	-12,38	-15,03	-14,88	-12,78	-13,99	-13,54	-14,14	-17,09
C - Indústrias de Transformação	8,25	9,50	0,23	0,28	-0,18	-0,09	-1,22	-2,54	-2,96	-3,11	-3,38	-3,82	-4,04
10 - Fabricação de produtos alimentícios	11,95	13,80	-0,87	-1,65	-2,97	-1,50	-2,59	-5,92	-7,14	-7,70	-8,10	-9,44	-9,91
11 - Fabricação de bebidas	6,91	7,03	0,57	0,79	1,63	1,90	2,41	2,58	3,85	3,84	3,90	4,17	4,56
12 - Fabricação de produtos do fumo	16,24	19,25	-0,21	-2,35	-3,41	-2,76	-4,59	-4,77	-5,72	-6,55	-6,75	-6,54	-6,63
13 - Fabricação de produtos têxteis	2,98	2,43	0,54	0,60	1,21	1,31	0,77	0,41	0,30	1,39	0,78	0,61	-0,27
14 - Confeção de artigos do vestuário e acessórios	5,93	6,65	1,06	0,08	0,75	0,67	-0,35	0,76	0,81	1,58	-0,68	-0,33	0,81
15 - Preparação de couros e fabricação de artefatos de couro, artigos para viagem e calçados	2,84	3,96	0,46	0,47	0,84	1,76	0,27	-1,26	-0,40	-1,06	-0,81	-2,35	-2,14
16 - Fabricação de produtos de madeira	15,73	17,63	-0,62	-1,53	-3,45	-4,15	-5,77	-6,38	-6,51	-7,97	-9,81	-9,60	-9,24
17 - Fabricação de celulose, papel e produtos de papel	9,22	7,64	2,41	3,07	3,14	3,81	3,53	2,05	0,91	-0,48	-1,33	-2,07	-0,74
18 - Impressão e reprodução de gravações	11,25	13,34	0,54	0,37	2,53	2,68	7,16	7,82	8,12	8,82	12,52	12,04	16,39
19 - Fabricação de coque, de produtos derivados do petróleo e de biocombustíveis	0,63	1,47	1,49	3,89	3,28	-0,21	-2,97	-5,39	-5,22	-4,81	-4,56	-5,43	-6,17
20B - Fabricação de sabões, detergentes, produtos de limpeza e artigos de perfumaria	2,71	3,75	-1,04	-2,76	-3,53	-1,94	-1,81	-3,14	-1,75	-3,38	-3,71	-2,18	-3,31
20C - Fabricação de outros produtos químicos	11,67	11,89	1,71	4,09	4,20	3,56	0,34	0,67	0,68	-0,29	-1,97	-3,83	-5,30
21 - Fabricação de produtos farmoquímicos e farmacêuticos	5,74	5,84	-0,94	0,87	0,55	3,44	2,21	4,50	3,31	3,13	3,99	4,09	3,82
22 - Fabricação de produtos de borracha e de material plástico	6,96	7,48	-0,20	0,16	0,59	0,77	0,59	0,59	0,47	0,83	1,62	1,30	0,57
23 - Fabricação de produtos de minerais não-metálicos	2,38	3,12	-1,30	-0,95	-0,46	-0,31	-0,60	-0,48	0,31	0,70	0,00	1,47	2,49
24 - Metalurgia	23,45	29,31	-0,68	-2,60	-4,50	-5,26	-8,54	-9,52	-10,99	-11,44	-11,38	-9,77	-10,07
25 - Fabricação de produtos de metal, exceto máquinas e equipamentos	2,59	3,60	1,52	0,49	0,44	1,26	0,80	-1,08	-2,62	-1,84	-1,82	-1,98	-1,79
26 - Fabricação de equipamentos de informática, produtos eletrônicos e ópticos	5,57	6,36	-1,09	-0,79	-0,36	-1,31	-1,02	-1,25	-2,52	-1,05	-0,71	-1,16	-0,95
27 - Fabricação de máquinas, aparelhos e materiais elétricos	6,58	7,10	1,71	0,91	1,25	0,47	1,70	2,96	2,65	2,74	2,04	2,53	3,86
28 - Fabricação de máquinas e equipamentos	3,24	3,37	1,08	1,63	1,34	1,62	2,47	0,98	1,85	2,73	1,53	1,77	1,23
29 - Fabricação de veículos automotores, reboques e carrocerias	3,66	4,42	0,76	0,54	1,02	1,08	0,91	1,05	1,32	1,58	2,12	2,20	2,41
30 - Fabricação de outros equipamentos de transporte, exceto veículos automotores	13,96	17,68	0,28	-2,31	-2,60	-2,17	-2,82	-4,47	-4,55	-5,27	-5,73	-5,01	-5,08
31 - Fabricação de móveis	4,60	5,80	0,88	0,91	1,02	1,06	1,12	1,17	1,82	3,08	3,75	3,90	4,54

Fonte: IBGE, Diretoria de Pesquisas, Coord. de Estatísticas Conjunturais em Empresas

**Tabela 9 - Índice de Preços ao Produtor, segundo as Seções e Atividades de Indústria, Brasil, Nov/2024 - Nov/2025, Variação M/M<sub>-12</sub>, Base: mesmo mês do ano anterior**

Seções e Atividades	Mês/ano												
	Nov/2024	Dez/2024	Jan/2025	Fev/2025	Mar/2025	Abr/2025	Mai/2025	Jun/2025	Jul/2025	Ago/2025	Set/2025	Out/2025	Nov/2025
Indústria Geral	7,62	9,28	9,71	9,42	8,39	7,54	5,86	3,22	1,35	0,47	-0,39	-1,81	-3,38
B - Indústrias Extrativas	2,09	5,00	-1,15	-6,18	-8,61	-9,48	-7,62	-8,92	-9,81	-6,29	0,05	-7,87	-12,76
C - Indústrias de Transformação	7,90	9,50	10,31	10,30	9,33	8,44	6,54	3,83	1,92	0,79	-0,41	-1,52	-2,93
10 - Fabricação de produtos alimentícios	12,23	13,80	13,60	14,03	12,89	14,08	11,25	5,81	3,54	1,28	-2,66	-5,93	-8,42
11 - Fabricação de bebidas	7,61	7,03	7,34	7,73	7,30	6,25	5,77	6,05	7,63	6,51	4,94	4,58	4,67
12 - Fabricação de produtos do fumo	15,01	19,25	17,47	15,45	13,21	11,20	8,15	4,98	2,51	-0,44	-1,22	-1,41	-4,21
13 - Fabricação de produtos têxteis	2,33	2,43	3,40	3,07	3,08	3,17	3,42	2,77	2,09	2,45	0,98	0,11	-0,80
14 - Confeção de artigos do vestuário e acessórios	5,87	6,65	7,72	5,86	3,81	3,77	0,87	2,39	1,40	0,18	-0,89	0,08	1,50
15 - Preparação de couros e fabricação de artefatos de couro, artigos para viagem e calçados	3,57	3,96	3,23	1,35	1,08	0,59	-1,43	-2,72	-1,75	-3,13	-0,90	-1,71	-1,07
16 - Fabricação de produtos de madeira	15,33	17,63	15,69	12,32	10,70	7,83	5,27	2,77	0,40	-2,98	-5,71	-7,81	-7,75
17 - Fabricação de celulose, papel e produtos de papel	11,42	7,64	10,39	9,36	7,35	3,57	1,37	-0,93	-5,59	-6,79	-4,73	-4,80	-2,17
18 - Impressão e reprodução de gravações	11,22	13,34	11,95	11,19	12,82	12,37	17,88	18,88	16,92	14,38	17,14	14,29	18,57
19 - Fabricação de coque, de produtos derivados do petróleo e de biocombustíveis	-3,42	1,47	8,14	9,75	8,11	3,62	0,69	-1,95	-4,28	-4,96	-3,46	-3,78	-5,38
20B - Fabricação de sabões, detergentes, produtos de limpeza e artigos de perfumaria	4,05	3,75	4,41	0,39	1,07	1,04	0,85	-2,54	-3,05	-4,74	-5,70	-2,18	-2,33
20C - Fabricação de outros produtos químicos	11,57	11,89	14,29	16,49	14,26	12,47	9,36	5,78	3,63	0,25	-1,57	-2,91	-5,11
21 - Fabricação de produtos farmoquímicos e farmacêuticos	5,31	5,84	3,83	4,28	3,46	4,25	1,11	3,48	3,12	4,06	3,24	5,08	3,92
22 - Fabricação de produtos de borracha e de material plástico	7,02	7,48	6,87	7,85	7,89	7,64	7,11	6,39	4,58	3,30	3,27	2,29	1,05
23 - Fabricação de produtos de minerais não-metálicos	3,14	3,12	0,76	1,30	2,15	2,27	3,53	3,21	2,16	1,41	0,02	1,84	3,23
24 - Metalurgia	23,98	29,31	26,60	21,72	18,18	15,74	10,04	5,80	-0,11	-0,84	-1,45	-2,01	-5,80
25 - Fabricação de produtos de metal, exceto máquinas e equipamentos	2,32	3,60	5,06	4,91	4,48	5,35	5,20	2,64	-0,09	0,69	0,89	-0,05	-0,83
26 - Fabricação de equipamentos de informática, produtos eletrônicos e ópticos	5,03	6,36	4,95	5,41	5,39	3,71	3,32	3,14	0,35	2,03	0,89	2,01	-0,21
27 - Fabricação de máquinas, aparelhos e materiais elétricos	5,53	7,10	9,67	9,32	10,03	7,48	6,60	6,28	5,33	6,66	4,94	4,18	4,37
28 - Fabricação de máquinas e equipamentos	3,44	3,37	3,15	4,80	4,64	4,05	4,88	2,46	3,19	4,79	3,85	3,07	1,36
29 - Fabricação de veículos automotores, reboques e carrocerias	3,48	4,42	4,98	4,62	5,01	4,20	4,17	3,64	3,84	3,77	4,12	3,37	3,15
30 - Fabricação de outros equipamentos de transporte, exceto veículos automotores	14,40	17,68	17,25	14,23	13,14	11,74	11,36	5,59	3,33	1,29	0,40	0,78	-1,99
31 - Fabricação de móveis	4,61	5,80	7,35	6,61	6,86	6,78	7,13	6,23	5,48	4,68	4,81	4,81	5,73

Fonte: IBGE, Diretoria de Pesquisas, Coord. de Estatísticas Conjunturais em Empresas

**Tabela 10 - Índice de Preços ao Produtor, segundo as Grandes Categorias Econômicas, Nov/2024 - Nov/2025, Brasil, Número-índice, Base: Dez/2018 = 100**

Grandes Categorias Econômicas	Mês/ano												
	Nov/2024	Dez/2024	Jan/2025	Fev/2025	Mar/2025	Abr/2025	Mai/2025	Jun/2025	Jul/2025	Ago/2025	Set/2025	Out/2025	Nov/2025
Indústria Geral	170,48	172,77	173,03	172,83	171,79	171,59	169,51	167,37	166,85	166,50	166,10	165,32	164,71
Bens de Capital (BK)	174,16	176,08	177,21	175,81	176,14	176,08	176,04	174,99	175,86	176,78	176,06	176,48	176,46
Bens Intermediários (BI)	171,93	174,63	174,35	174,16	172,73	171,05	167,07	165,38	164,82	164,56	163,62	162,57	161,36
Bens de Consumo (BC)	167,66	169,45	170,32	170,32	169,59	171,50	171,75	168,73	168,01	167,28	167,72	167,11	167,26
Bens de Consumo Duráveis (BCD)	152,70	152,79	154,37	154,90	154,71	155,04	155,48	155,44	155,70	156,12	156,91	156,91	157,38
Bens de Consumo Semiduráveis e Não Duráveis (BCND)	170,85	173,01	173,72	173,62	172,77	175,01	175,23	171,57	170,63	169,66	170,03	169,29	169,36

Fonte: IBGE, Diretoria de Pesquisas, Coord. de Estatísticas Conjunturais em Empresas

**Tabela 11 - Índice de Preços ao Produtor, segundo as Grandes Categorias Econômicas, Brasil, Nov/2024 - Nov/2025, Variação M/M-1, Base: mês imediatamente anterior**

Grandes Categorias Econômicas	Mês/ano												
	Nov/2024	Dez/2024	Jan/2025	Fev/2025	Mar/2025	Abr/2025	Mai/2025	Jun/2025	Jul/2025	Ago/2025	Set/2025	Out/2025	Nov/2025
Indústria Geral	1,25	1,35	0,15	-0,12	-0,60	-0,12	-1,21	-1,27	-0,31	-0,21	-0,24	-0,47	-0,37
Bens de Capital (BK)	1,53	1,10	0,64	-0,79	0,19	-0,03	-0,02	-0,59	0,50	0,52	-0,41	0,23	-0,01
Bens Intermediários (BI)	1,38	1,57	-0,16	-0,11	-0,82	-0,97	-2,32	-1,01	-0,34	-0,16	-0,57	-0,64	-0,75
Bens de Consumo (BC)	1,01	1,07	0,51	0,00	-0,43	1,13	0,15	-1,76	-0,43	-0,43	0,26	-0,36	0,09
Bens de Consumo Duráveis (BCD)	0,14	0,06	1,04	0,34	-0,12	0,21	0,28	-0,03	0,17	0,27	0,50	0,00	0,30
Bens de Consumo Semiduráveis e Não Duráveis (BCND)	1,17	1,26	0,41	-0,06	-0,49	1,30	0,12	-2,09	-0,54	-0,57	0,22	-0,43	0,04

Fonte: IBGE, Diretoria de Pesquisas, Coord. de Estatísticas Conjunturais em Empresas

Tabela 12 - Índice de Preços ao Produtor, segundo as Grandes Categorias Econômicas, Brasil, Nov/2024 - Nov/2025, Variação acumulada no ano, Base: Dezembro do ano anterior

Grandes Categorias Econômicas	Mês/ano												
	Nov/2024	Dez/2024	Jan/2025	Fev/2025	Mar/2025	Abr/2025	Mai/2025	Jun/2025	Jul/2025	Ago/2025	Set/2025	Out/2025	Nov/2025
Indústria Geral	7,83	9,28	0,15	0,03	-0,57	-0,68	-1,89	-3,13	-3,43	-3,63	-3,86	-4,31	-4,66
Bens de Capital (BK)	6,03	7,20	0,64	-0,15	0,03	0,00	-0,02	-0,62	-0,12	0,40	-0,01	0,23	0,22
Bens Intermediários (BI)	6,64	8,31	-0,16	-0,27	-1,09	-2,05	-4,33	-5,29	-5,62	-5,77	-6,30	-6,91	-7,60
Bens de Consumo (BC)	10,01	11,19	0,51	0,51	0,08	1,21	1,36	-0,43	-0,86	-1,28	-1,02	-1,38	-1,30
Bens de Consumo Duráveis (BCD)	3,57	3,63	1,04	1,38	1,26	1,47	1,76	1,73	1,90	2,18	2,70	2,70	3,01
Bens de Consumo Semiduráveis e Não Duráveis (BCND)	11,33	12,74	0,41	0,35	-0,14	1,15	1,28	-0,84	-1,38	-1,94	-1,73	-2,15	-2,11

Fonte: IBGE, Diretoria de Pesquisas, Coord. de Estatísticas Conjunturais em Empresas

Tabela 13 - Índice de Preços ao Produtor, segundo as Grandes Categorias Econômicas, Brasil, Nov/2024 - Nov/2025, Variação M/M<sub>-12</sub>, Base: mesmo mês do ano anterior

Grandes Categorias Econômicas	Mês/ano												
	Nov/2024	Dez/2024	Jan/2025	Fev/2025	Mar/2025	Abr/2025	Mai/2025	Jun/2025	Jul/2025	Ago/2025	Set/2025	Out/2025	Nov/2025
Indústria Geral	7,62	9,28	9,71	9,42	8,39	7,54	5,86	3,22	1,35	0,47	-0,39	-1,81	-3,38
Bens de Capital (BK)	5,70	7,20	7,10	7,26	7,27	6,00	5,93	4,02	3,56	4,21	3,60	2,88	1,32
Bens Intermediários (BI)	6,29	8,31	8,97	8,77	7,32	5,70	3,66	0,79	-1,47	-1,97	-2,70	-4,14	-6,15
Bens de Consumo (BC)	10,05	11,19	11,38	10,85	10,22	10,63	9,10	6,68	5,14	3,35	2,21	0,68	-0,24
Bens de Consumo Duráveis (BCD)	3,36	3,63	4,69	4,70	4,69	4,05	4,25	4,01	4,01	3,69	3,60	2,90	3,07
Bens de Consumo Semiduráveis e Não Duráveis (BCND)	11,43	12,74	12,74	12,10	11,35	11,97	10,07	7,21	5,36	3,28	1,95	0,25	-0,87

Fonte: IBGE, Diretoria de Pesquisas, Coord. de Estatísticas Conjunturais em Empresas

**Tabela 14 - Índice de Preços ao Produtor, segundo os Grupos de produtos, Brasil, Nov/2024 - Nov/2025, Número-índice, Base: Dez/2018 = 100**

Grupos de Produtos	Mês/ano												
	Nov/2024	Dez/2024	Jan/2025	Fev/2025	Mar/2025	Abr/2025	Mai/2025	Jun/2025	Jul/2025	Ago/2025	Set/2025	Out/2025	Nov/2025
101 - Abate e fabricação de produtos de carne	186,21	191,49	189,42	186,21	180,18	188,50	189,39	181,18	180,51	178,69	179,17	179,64	183,58
104 - Fabricação de óleos e gorduras vegetais e animais	176,99	181,72	179,32	176,46	169,37	172,32	167,30	165,61	165,52	170,02	171,56	169,99	167,70
105 - Laticínios	187,99	185,87	187,68	190,92	197,85	197,15	194,33	193,00	195,39	191,06	187,21	179,12	169,56
106 - Moagem, fabricação de produtos amiláceos e de alimentos para animais	195,16	195,09	193,12	189,40	184,69	181,94	180,23	178,42	177,94	175,62	173,93	169,21	167,98
107 - Fabricação e refino de açúcar	235,03	235,34	225,15	219,52	219,67	217,08	206,93	192,80	184,49	185,17	179,34	171,74	165,98
108 - Torrefação e moagem de café	270,06	283,42	317,83	359,25	384,23	401,13	396,54	374,30	351,08	330,84	327,06	325,06	326,53
151 - Curtimento e outras preparações de couro	126,75	130,29	133,45	127,43	126,68	128,64	127,71	124,58	125,26	122,50	120,96	119,61	117,09
153 - Fabricação de calçados	138,33	138,33	137,16	141,40	142,77	143,51	140,75	139,43	140,93	141,35	142,99	140,41	142,65
201 - Fabricação de produtos químicos inorgânicos	169,54	172,34	174,85	180,52	181,98	182,56	179,72	183,19	184,92	181,62	177,56	172,91	171,66
203 - Fabricação de resinas e elastômeros	154,59	152,23	157,46	159,77	155,63	154,83	146,17	139,46	143,71	143,63	141,52	138,86	132,49
205 - Fabricação de defensivos agrícolas e desinfestantes domissanitários	129,40	126,95	125,62	127,25	132,15	128,27	126,94	129,28	128,33	124,59	123,45	120,67	121,48
221 - Fabricação de produtos de borracha	161,05	164,81	162,33	162,77	163,71	166,55	168,44	168,52	168,62	168,35	168,11	166,92	166,48
222 - Fabricação de produtos de material plástico	156,74	156,25	156,82	157,45	158,02	157,25	156,07	156,03	155,73	156,64	158,52	158,30	156,83
233 - Fabricação de artefatos de concreto, cimento, fibrocimento, gesso e materiais semelhantes	173,75	173,82	173,37	173,46	174,14	175,44	176,24	174,59	173,13	179,83	177,57	178,81	179,01
234 - Fabricação de produtos cerâmicos	153,53	156,42	157,00	157,77	158,88	158,52	156,47	155,70	155,95	153,50	152,86	154,20	155,60
242 - Siderurgia	163,52	165,54	166,21	167,88	163,73	163,29	160,41	157,44	153,22	150,76	148,55	148,40	148,10
262 - Fabricação de equipamentos de informática e periféricos	121,31	119,15	121,06	119,96	121,26	118,90	118,30	117,16	118,71	122,66	127,45	125,28	127,47
264 - Fabricação de aparelhos de recepção, reprodução, gravação e amplificação de áudio e vídeo	139,68	140,99	140,81	142,44	142,89	140,32	141,12	137,13	136,35	137,10	134,67	134,65	134,80
271 - Fabricação de geradores, transformadores e motores elétricos	172,24	172,49	175,22	170,18	171,79	170,47	173,49	179,25	179,00	180,25	176,46	176,65	178,12
275 - Fabricação de eletrodomésticos	151,52	151,07	156,82	156,73	154,56	156,57	157,25	158,12	156,14	156,81	157,81	157,19	157,62
281 - Fabricação de motores, bombas, compressores e equipamentos de transmissão	163,44	162,49	166,21	164,44	161,88	161,85	166,09	164,89	166,02	167,34	166,13	165,86	166,69
283 - Fabricação de tratores e de máquinas e equipamentos para a agricultura e pecuária	209,54	209,70	211,34	212,59	214,19	214,61	216,48	212,16	212,09	216,01	213,92	214,27	211,71
291 - Fabricação de automóveis, camionetas e utilitários	148,43	148,61	149,64	150,12	150,11	150,11	150,47	150,82	151,39	151,39	152,06	152,18	152,53

Fonte: IBGE, Diretoria de Pesquisas, Coord. de Estatísticas Conjunturais em Empresas

**Tabela 15 - Índice de Preços ao Produtor, segundo os Grupos de produtos, Brasil, Nov/2024 - Nov/2025, Variação M/M<sub>-1</sub>, Base: mês imediatamente anterior**

Grupos de Produtos	Mês/ano												
	Nov/2024	Dez/2024	Jan/2025	Fev/2025	Mar/2025	Abr/2025	Mai/2025	Jun/2025	Jul/2025	Ago/2025	Set/2025	Out/2025	Nov/2025
101 - Abate e fabricação de produtos de carne	4,37	2,84	-1,08	-1,69	-3,24	4,62	0,47	-4,33	-0,37	-1,01	0,27	0,27	2,19
104 - Fabricação de óleos e gorduras vegetais e animais	-0,13	2,67	-1,32	-1,59	-4,02	1,74	-2,91	-1,01	-0,06	2,72	0,91	-0,92	-1,35
105 - Laticínios	-4,14	-1,13	0,98	1,72	3,63	-0,35	-1,43	-0,68	1,24	-2,21	-2,02	-4,32	-5,34
106 - Moagem, fabricação de produtos amiláceos e de alimentos para animais	-0,36	-0,04	-1,01	-1,92	-2,49	-1,49	-0,94	-1,00	-0,27	-1,31	-0,96	-2,72	-0,73
107 - Fabricação e refino de açúcar	6,04	0,13	-4,33	-2,50	0,07	-1,18	-4,68	-6,83	-4,31	0,37	-3,15	-4,24	-3,35
108 - Torrefação e moagem de café	4,77	4,94	12,14	13,03	6,95	4,40	-1,14	-5,61	-6,20	-5,76	-1,15	-0,61	0,45
151 - Curtimento e outras preparações de couro	-0,17	2,79	2,43	-4,51	-0,59	1,55	-0,73	-2,45	0,55	-2,21	-1,26	-1,11	-2,11
153 - Fabricação de calçados	-0,60	0,00	-0,84	3,09	0,97	0,52	-1,92	-0,94	1,08	0,30	1,16	-1,81	1,60
201 - Fabricação de produtos químicos inorgânicos	2,88	1,65	1,46	3,24	0,81	0,32	-1,56	1,93	0,94	-1,78	-2,23	-2,62	-0,72
203 - Fabricação de resinas e elastômeros	0,08	-1,53	3,44	1,47	-2,59	-0,51	-5,59	-4,59	3,05	-0,06	-1,47	-1,88	-4,58
205 - Fabricação de defensivos agrícolas e desinfestantes domissanitários	1,35	-1,89	-1,05	1,30	3,85	-2,94	-1,04	1,84	-0,73	-2,91	-0,92	-2,25	0,67
221 - Fabricação de produtos de borracha	0,00	2,34	-1,50	0,27	0,58	1,73	1,13	0,05	0,06	-0,16	-0,15	-0,71	-0,26
222 - Fabricação de produtos de material plástico	0,71	-0,31	0,37	0,40	0,36	-0,49	-0,75	-0,02	-0,20	0,58	1,20	-0,14	-0,92
233 - Fabricação de artefatos de concreto, cimento, fibrocimento, gesso e materiais semelhantes	0,71	0,04	-0,26	0,05	0,39	0,74	0,46	-0,94	-0,84	3,87	-1,26	0,70	0,11
234 - Fabricação de produtos cerâmicos	-0,51	1,88	0,37	0,49	0,71	-0,23	-1,30	-0,49	0,16	-1,57	-0,42	0,88	0,91
242 - Siderurgia	0,98	1,24	0,40	1,00	-2,47	-0,27	-1,76	-1,85	-2,69	-1,60	-1,46	-0,10	-0,20
262 - Fabricação de equipamentos de informática e periféricos	-0,37	-1,78	1,60	-0,91	1,09	-1,95	-0,50	-0,97	1,32	3,33	3,91	-1,70	1,74
264 - Fabricação de aparelhos de recepção, reprodução, gravação e amplificação de áudio e vídeo	0,74	0,94	-0,13	1,16	0,31	-1,79	0,57	-2,83	-0,57	0,55	-1,77	-0,01	0,12
271 - Fabricação de geradores, transformadores e motores elétricos	3,71	0,15	1,58	-2,88	0,94	-0,77	1,77	3,32	-0,14	0,70	-2,11	0,11	0,83
275 - Fabricação de eletrodomésticos	0,18	-0,30	3,80	-0,06	-1,38	1,30	0,44	0,55	-1,25	0,43	0,64	-0,40	0,28
281 - Fabricação de motores, bombas, compressores e equipamentos de transmissão	1,08	-0,58	2,29	-1,06	-1,56	-0,02	2,61	-0,72	0,68	0,80	-0,73	-0,16	0,50
283 - Fabricação de tratores e de máquinas e equipamentos para a agricultura e pecuária	1,94	0,08	0,78	0,59	0,75	0,20	0,87	-2,00	-0,03	1,85	-0,97	0,17	-1,20
291 - Fabricação de automóveis, camionetas e utilitários	0,00	0,12	0,69	0,32	0,00	0,00	0,24	0,23	0,38	0,00	0,44	0,08	0,23

Fonte: IBGE, Diretoria de Pesquisas, Coord. de Estatísticas Conjunturais em Empresas

**Tabela 16 - Índice de Preços ao Produtor, segundo os Grupos de produtos, Brasil, Nov/2024 - Nov/2025, Variação acumulada no ano, Base: Dezembro do ano anterior**

Grupos de Produtos	Mês/ano												
	Nov/2024	Dez/2024	Jan/2025	Fev/2025	Mar/2025	Abr/2025	Mai/2025	Jun/2025	Jul/2025	Ago/2025	Set/2025	Out/2025	Nov/2025
101 - Abate e fabricação de produtos de carne	21,27	24,71	-1,08	-2,76	-5,91	-1,57	-1,10	-5,38	-5,74	-6,69	-6,44	-6,19	-4,13
104 - Fabricação de óleos e gorduras vegetais e animais	1,87	4,59	-1,32	-2,89	-6,79	-5,17	-7,93	-8,86	-8,92	-6,44	-5,59	-6,46	-7,71
105 - Laticínios	16,14	14,83	0,98	2,71	6,44	6,07	4,55	3,83	5,12	2,79	0,72	-3,63	-8,78
106 - Moagem, fabricação de produtos amiláceos e de alimentos para animais	-0,28	-0,32	-1,01	-2,91	-5,33	-6,74	-7,62	-8,54	-8,79	-9,98	-10,84	-13,27	-13,90
107 - Fabricação e refino de açúcar	3,20	3,34	-4,33	-6,72	-6,66	-7,76	-12,07	-18,08	-21,61	-21,32	-23,79	-27,03	-29,47
108 - Torrefação e moagem de café	61,30	69,28	12,14	26,76	35,57	41,53	39,91	32,07	23,88	16,73	15,40	14,70	15,21
151 - Curtimento e outras preparações de couro	1,28	4,11	2,43	-2,19	-2,77	-1,26	-1,98	-4,38	-3,86	-5,98	-7,16	-8,19	-10,13
153 - Fabricação de calçados	3,87	3,87	-0,84	2,22	3,22	3,75	1,75	0,79	1,88	2,19	3,37	1,51	3,13
201 - Fabricação de produtos químicos inorgânicos	19,66	21,63	1,46	4,75	5,60	5,94	4,28	6,30	7,30	5,38	3,03	0,33	-0,39
203 - Fabricação de resinas e elastômeros	15,46	13,69	3,44	4,96	2,23	1,71	-3,98	-8,39	-5,59	-5,65	-7,03	-8,78	-12,96
205 - Fabricação de defensivos agrícolas e desinfestantes domissanitários	-2,30	-4,15	-1,05	0,24	4,10	1,04	-0,01	1,83	1,09	-1,86	-2,76	-4,95	-4,31
221 - Fabricação de produtos de borracha	0,97	3,33	-1,50	-1,24	-0,67	1,05	2,20	2,25	2,31	2,15	2,00	1,28	1,01
222 - Fabricação de produtos de material plástico	9,74	9,40	0,37	0,77	1,13	0,64	-0,11	-0,14	-0,33	0,25	1,45	1,31	0,37
233 - Fabricação de artefatos de concreto, cimento, fibrocimento, gesso e materiais semelhantes	3,59	3,64	-0,26	-0,21	0,18	0,93	1,39	0,44	-0,40	3,45	2,16	2,87	2,98
234 - Fabricação de produtos cerâmicos	2,18	4,10	0,37	0,86	1,58	1,35	0,03	-0,45	-0,30	-1,86	-2,27	-1,41	-0,52
242 - Siderurgia	7,14	8,47	0,40	1,41	-1,10	-1,36	-3,10	-4,89	-7,45	-8,93	-10,26	-10,36	-10,54
262 - Fabricação de equipamentos de informática e periféricos	9,82	7,87	1,60	0,68	1,77	-0,21	-0,71	-1,67	-0,37	2,94	6,97	5,14	6,98
264 - Fabricação de aparelhos de recepção, reprodução, gravação e amplificação de áudio e vídeo	7,62	8,63	-0,13	1,03	1,35	-0,47	0,10	-2,73	-3,29	-2,76	-4,48	-4,50	-4,39
271 - Fabricação de geradores, transformadores e motores elétricos	7,17	7,33	1,58	-1,34	-0,41	-1,17	0,58	3,92	3,77	4,50	2,30	2,41	3,26
275 - Fabricação de eletrodomésticos	-2,37	-2,66	3,80	3,74	2,31	3,64	4,09	4,67	3,36	3,80	4,46	4,05	4,34
281 - Fabricação de motores, bombas, compressores e equipamentos de transmissão	3,38	2,78	2,29	1,20	-0,38	-0,39	2,21	1,48	2,17	2,99	2,24	2,07	2,59
283 - Fabricação de tratores e de máquinas e equipamentos para a agricultura e pecuária	-0,08	0,00	0,78	1,38	2,14	2,34	3,23	1,17	1,14	3,01	2,01	2,18	0,95
291 - Fabricação de automóveis, camionetas e utilitários	2,89	3,02	0,69	1,01	1,01	1,01	1,25	1,49	1,87	1,87	2,32	2,40	2,63

Fonte: IBGE, Diretoria de Pesquisas, Coord. de Estatísticas Conjunturais em Empresas



**Tabela 17 - Índice de Preços ao Produtor, segundo os Grupos de produtos, Brasil, Nov/2024 - Nov/2025, Variação M/M<sub>-12</sub>, Base: mesmo mês do ano anterior**

Grupos de Produtos	Mês/ano												
	Nov/2024	Dez/2024	Jan/2025	Fev/2025	Mar/2025	Abr/2025	Mai/2025	Jun/2025	Jul/2025	Ago/2025	Set/2025	Out/2025	Nov/2025
101 - Abate e fabricação de produtos de carne	21,00	24,71	23,07	21,30	17,85	23,05	22,07	15,71	15,15	10,86	6,63	0,69	-1,41
104 - Fabricação de óleos e gorduras vegetais e animais	0,03	4,59	6,27	10,98	8,92	10,75	3,05	-1,23	-1,30	0,04	-2,26	-4,09	-5,25
105 - Laticínios	16,64	14,83	12,82	10,69	13,09	10,87	1,33	0,30	4,91	1,46	-4,38	-8,66	-9,80
106 - Moagem, fabricação de produtos amiláceos e de alimentos para animais	3,95	-0,32	-1,34	-1,18	-1,60	-1,42	-4,86	-7,04	-7,84	-10,25	-11,44	-13,61	-13,93
107 - Fabricação e refino de açúcar	3,51	3,34	2,93	1,89	1,74	-0,93	0,29	-7,87	-12,97	-12,81	-20,26	-22,52	-29,38
108 - Torrefação e moagem de café	61,34	69,28	79,21	99,62	104,16	108,68	94,84	70,45	51,66	34,37	29,30	26,11	20,91
151 - Curtimento e outras preparações de couro	4,12	4,11	5,24	0,41	-0,24	-1,37	-4,54	-6,85	-6,37	-9,82	-7,15	-5,79	-7,62
153 - Fabricação de calçados	3,21	3,87	1,91	1,96	1,91	1,87	0,64	0,05	1,36	1,43	3,22	0,90	3,12
201 - Fabricação de produtos químicos inorgânicos	16,66	21,63	23,12	28,37	28,38	27,57	23,12	16,63	14,48	11,21	9,55	4,92	1,25
203 - Fabricação de resinas e elastômeros	12,23	13,69	20,54	18,24	8,98	5,86	3,91	-4,12	-4,59	-9,53	-9,42	-10,11	-14,29
205 - Fabricação de defensivos agrícolas e desinfestantes domissanitários	2,33	-4,15	-5,73	-2,93	1,76	1,71	0,59	1,46	0,90	-3,59	-5,81	-5,48	-6,12
221 - Fabricação de produtos de borracha	0,95	3,33	2,95	3,64	4,65	6,84	7,87	7,36	6,72	6,30	5,01	3,64	3,37
222 - Fabricação de produtos de material plástico	9,84	9,40	8,65	9,76	9,35	8,00	6,77	5,96	3,64	2,01	2,51	1,70	0,06
233 - Fabricação de artefatos de concreto, cimento, fibrocimento, gesso e materiais semelhantes	3,13	3,64	2,04	1,75	1,98	2,00	4,86	3,48	2,65	4,47	3,32	3,65	3,03
234 - Fabricação de produtos cerâmicos	2,48	4,10	4,21	2,73	3,52	3,97	3,83	1,75	1,60	0,08	0,44	-0,07	1,35
242 - Siderurgia	8,03	8,47	6,11	5,41	3,49	3,46	2,24	0,20	-5,06	-6,48	-7,67	-8,35	-9,43
262 - Fabricação de equipamentos de informática e periféricos	7,57	7,87	8,80	8,37	7,01	3,87	0,26	0,55	1,73	3,58	6,84	2,89	5,08
264 - Fabricação de aparelhos de recepção, reprodução, gravação e amplificação de áudio e vídeo	7,21	8,63	8,36	9,69	9,55	5,22	5,40	1,00	0,55	0,37	-1,66	-2,89	-3,49
271 - Fabricação de geradores, transformadores e motores elétricos	4,38	7,33	9,14	9,33	11,08	7,53	9,79	12,04	9,75	12,05	7,45	6,36	3,41
275 - Fabricação de eletrodomésticos	-2,65	-2,66	4,32	2,69	2,68	4,48	3,83	4,54	3,28	5,45	4,82	3,92	4,03
281 - Fabricação de motores, bombas, compressores e equipamentos de transmissão	3,20	2,78	3,62	3,86	2,34	1,59	4,35	1,89	3,05	3,81	3,19	2,58	1,99
283 - Fabricação de tratores e de máquinas e equipamentos para a agricultura e pecuária	0,10	0,00	-1,66	1,07	2,84	3,15	4,16	1,53	0,71	5,61	5,89	4,24	1,03
291 - Fabricação de automóveis, camionetas e utilitários	2,76	3,02	3,19	3,62	3,62	2,48	2,72	2,96	3,35	2,91	3,16	2,53	2,76

Fonte: IBGE, Diretoria de Pesquisas, Coord. de Estatísticas Conjunturais em Empresas

**Quadro 12 - Índice de Preços ao Produtor, segundo as Atividades de Indústria e Produtos Investigados, Brasil, Nov/2025, Base: mês imediatamente anterior**

continua

Atividades	Produtos		Influência (p.p.)	
	Código	Descrição Resumida (1)	Sinal	Total
B - Indústrias extrativas	0710.2015	Min. ferro e seus concentrados, exc. pelletizado/sinterizado	-	-3,43
	0600.2030	Óleos brutos de petróleo	-	
	0600.2010	Gás natural, liquefeito ou no estado gasoso	-	
	0729.2040	Minérios de cobre e seus concentrados, bruto ou beneficiado	+	
	0710.2030	Minérios de ferro pelletizados ou sinterizados	-	
	Demais produtos: não há			
10 - Alimentos	1011.2030	Carnes de bovinos frescas ou refrigeradas	+	-0,30
	1051.2010	Leite esterilizado / UHT / Longa Vida	-	
	1041.2080	Óleo de soja em bruto, mesmo degomado	-	
	1071.2010	Açúcar cristal	-	
	Demais 39 produtos			-0,22
11 - Bebidas	1122.2080	Xaropes para bebidas com fins industriais	+	0,37
	1113.2020	Cervejas e chope	+	
	1122.2090	Refrigerantes	+	
	1111.2010	Aguardente de cana-de-açúcar	+	
	Demais produtos: não há			
12 - Fumo	1210.2010	Folhas de fumo total ou parcialmente destaladas	-	-0,10
	1220.2020	Cigarros	-	
	Demais produtos: não há			
13 - Têxtil	1330.2020	Tecidos de malha de algodão, exceto atalhados	-	-0,74
	1311.2070	Fios de algodão singelos	-	
	1321.7090	Tecidos de algodão tintos ou estampados, exceto combinados	-	
	1330.2040	Tecidos malha de fibras sint. ou artificiais, exc. atalhado	-	
	Demais 18 produtos			-0,13
14 - Vestuário	1412.2090	Calças compridas femininas, exceto de malha	+	0,79
	1412.2100	Calças compridas masculinas, exceto de malha	+	
	1412.2140	Camisas e semelhantes femininas, exceto de malha	-	
	1412.2170	Camisetas ("T-Shirts") e camisetas interiores	+	
	Demais 15 produtos			0,35
15 - Calçados e produtos de couro	1531.2010	Calçados de couro, femininos, exc. esportivo/segurança/tênis	+	0,16
	1510.5030	Couro/pele bov. curtido cromo (wet blue/box call) ou secos	-	
	1532.5055	Tênis de qualquer material	+	
	1510.2060	Couro/pele bov./equíd. apergaminhado/prep. após curt./secag	-	
	Demais 3 produtos			0,05
16 - Madeira	1610.2060	Madeira serrada, aplainada ou polida	+	0,43
	1621.2020	Madeira compensada, folheada e formas semelhantes	-	
	1623.2040	Paletes simples, paletes-caixas e outros estrados para carga	+	
	1621.2040	Painéis de fibras de madeira	+	
	Demais 3 produtos			-0,04
17 - Papel e celulose	1710.2035	Pasta química madeira, à soda/sulfato, exc. pasta dissolução	+	1,37
	1721.2150	Papel escrita, impressão, outros fins gráficos não revestido	-	
	1733.2010	Caixas de papelão ondulado ou corrugado	+	
	1741.2060	Cadernos	+	
	Demais 7 produtos			-0,02

**Quadro 12 - Índice de Preços ao Produtor, segundo as Atividades de Indústria e Produtos Investigados, Brasil, Nov/2025, Base: mês imediatamente anterior**

continuação

Ativida- des	Produtos		Influência (p.p.)	
	Código	Descrição Resumida (1)	Sinal	Total
18 - Impressão	1811.7050	Livros, brochuras ou impressos sob encomenda	+	3,84
	1813.5090	Impressos p/fins publicitários ou promocionais	+	
	1811.2180	Revistas periódicas, impressas sob encomenda	+	
	1812.2020	Impressos de segurança com controle de adulteração	+	
	Demais 6 produtos			0,04
19 - Refino de petróleo e biocombustíveis	1921.2050	Gasolina, exceto para aviação	-	-0,83
	1931.5030	Álcool etílico (anidro ou hidratado)	+	
	1921.2065	Naftas	-	
	1921.2095	Óleos combustíveis, exceto diesel	-	
	Demais 6 produtos			0,04
20C - Outros produtos químicos	2031.2130	Polietileno de alta densidade (PEAD)	-	-1,09
	2031.2230	Polipropileno (PP)	-	
	2013.2060	Adubos ou fertilizantes minerais ou químicos, fosfatados	-	
	2021.2100	Propeno (propileno) não saturado	-	
	Demais 35 produtos			-0,43
20B - Perfumaria, sabões e produtos de limpeza	2061.2050	Detergentes ou sabões líquidos, doméstico ou industrial	-	-1,33
	2063.2070	Desodorantes corporais e antiperspirantes, líquidos	-	
	2061.2100	Sabão/detergente em pó, flocos ou formas semelhantes	-	
	2062.7050	Preparações, inclusive multiuso, para dar brilho	-	
	Demais 8 produtos			0,18
21 - Farmacêutica	2121.7500	Medicamentos para uso humano não especificados anteriormente	-	-0,33
	2121.2185	Medicamento base hormônio, uso humano, exc. contraceptivo	-	
	2121.7110	Base de ácidos nucleicos, seus sais exceto cetoconazol	+	
	2121.7090	Heterocíclicos de nitrogênio/ inibidor da bomba de prótons	-	
	Demais 8 produtos			0,07
22 - Borracha e plástico	2222.2130	Pré-formas de garrafas plásticas	-	-0,38
	2222.7170	Sacos de material plástico para embalagem ou transporte	-	
	2221.5060	Filmes de material plástico (inclusive BOPP) para embalagem	-	
	2221.2040	Chapa/semelhante de plástico não alveolares e não reforçadas	+	
	Demais 27 produtos			-0,34
23 - Minerais não-metálicos	2320.7040	Cimentos Portland, exceto brancos	+	1,20
	2342.2030	Ladrilho/placa/azulejo cerâmica esmaltados	+	
	2391.2020	Granito, inclusive em chapas	+	
	2330.2100	Massa de concreto	+	
	Demais 7 produtos			-0,19
24 - Metalurgia	2441.2120	Óxido de alumínio (alumina calcinada)	-	-0,20
	2441.2045	Chapas e tiras, de alumínio, de espessura superior a 0,2mm	+	
	2441.2020	Alumínio não ligado em formas brutas	+	
	2421.2030	Lingotes, blocos, tarugos ou placas de aços ao carbono	-	
	Demais 20 produtos			-0,13
25 - Produtos de metal	2512.2030	Esquadrias de alumínio	+	0,37
	2599.2065	Laminados metálicos cortados em qualquer forma	+	
	2511.2070	Torres de ferro e aço	-	
	2511.2025	Construções pré-fabricadas de metal	+	
	Demais 21 produtos			-0,17

**Quadro 12 - Índice de Preços ao Produtor, segundo as Atividades de Indústria e Produtos Investigados, Brasil, Nov/2025, Base: mês imediatamente anterior**

conclusão

Atividades (1)	Produtos		Influência (p.p.)	
	Código	Descrição Resumida (2)	Sinal	Total
26 - Equipos de informática, produtos eletrônicos e ópticos	2621.2025	Computadores pessoais portáteis	+	0,27
	2632.2060	Telefones celulares	-	
	2622.7020	Impressoras/outras equipamentos informática multifuncionais	+	
	2640.2180	Televisores (receptores de televisão)	+	
	Demais 7 produtos			-0,06
27 - Máquinas, aparelhos e materiais elétricos	2733.2050	Condutor elétrico com capa isolante tensão menor/igual a 1kv	+	1,21
	2733.2080	Fios de cobre isolados para bobinar	+	
	2751.2005	Fogões de cozinha para uso doméstico	+	
	2710.5060	Geradores de corrente contínua de outros tipos	+	
	Demais 17 produtos			0,09
28 - Fabricação de máquinas e equipamentos	2831.2030	Tratores agrícolas	-	-0,63
	2829.2030	Aparelho filtrar/depurar líquido motor de combustão interna	-	
	2833.6140	Máquinas para colheita	+	
	2833.2060	Máquinas e aparelhos para projetar/pulverizar uso agrícola	-	
	Demais 42 produtos			0,10
29 - Veículos automotores	2920.2015	Caminhão-trator, para reboques e semirreboques	+	0,25
	2910.7010	Automóvel passageiro, a gasolina ou bicomustível	+	
	2942.7010	Sistemas de marcha e transmissão para veículos automotores	-	
	2930.2050	Carrocerias para ônibus	+	
	Demais 19 produtos			-0,05
30 - Outros equipamentos de transporte	3041.7020	Aviões de peso superior a 2.000 kg	-	-0,08
	3091.6060	Peças e acessórios para motocicletas ou ciclomotores	+	
	3011.5070	Fabricação de embarcações	+	
	3091.7010	Motocicletas com mais de 50cm3	-	
	Demais produtos: não há			
31 - Móveis	3102.2020	Armários metálicos de uso residencial	+	0,42
	3101.2025	Armário madeira, residencial, exc. cozinha/embutido/modulado	+	
	3104.2010	Colchões de borracha, plástico ou espuma	-	
	3101.2040	Armário madeira embutido/modulado residencial, exc. cozinha	+	
	Demais 13 produtos			0,19

Fonte: IBGE, Diretoria de Pesquisas, Coord. de Estatísticas Conjunturais em Empresas

(1) O quadro 13, neste apêndice tabular, lista as descrições completas das atividades de indústria

(2) A descrição completa dos produtos investigados pode ser acessada em <[https://ftp.ibge.gov.br/Precos Indices de Precos ao Produtor/Produtos Selecionados IPP/lista produtos ie it 201812.pdf](https://ftp.ibge.gov.br/Precos/Precos%20ao%20Produtor/Produtos%20Selecionados%20IPP/lista%20produtos%20ie%20it%20201812.pdf)>.

**Quadro 13 - Descrição completa e resumida das Atividades de Indústria**

Código	Descrição Completa	Descrição Resumida
B	Indústrias Extrativas	Indústrias extrativas
10	Fabricação de produtos alimentícios	Alimentos
11	Fabricação de bebidas	Bebidas
12	Fabricação de produtos do fumo	Fumo
13	Fabricação de produtos têxteis	Têxtil
14	Confeção de artigos do vestuário e acessórios	Vestuário
15	Preparação de couros e fabricação de artefatos de couro, artigos para viagem e calçados	Calçados e produtos de couro
16	Fabricação de produtos de madeira	Madeira
17	Fabricação de celulose, papel e produtos de papel	Papel e celulose
18	Impressão e reprodução de gravações	Impressão
19	Fabricação de coque, de produtos derivados do petróleo e de biocombustíveis	Refino de petróleo e biocombustíveis
20B	Fabricação de sabões, detergentes, produtos de limpeza e artigos de perfumaria	Perfumaria, sabões e produtos de limpeza
20C	Fabricação de outros produtos químicos	Outros produtos químicos
21	Fabricação de produtos farmoquímicos e farmacêuticos	Farmacêutica
22	Fabricação de produtos de borracha e de material plástico	Borracha e plástico
23	Fabricação de produtos de minerais não-metálicos	Minerais não-metálicos
24	Metalurgia	Metalurgia
25	Fabricação de produtos de metal, exceto máquinas e equipamentos	Produtos de metal
26	Fabricação de equipamentos de informática, produtos eletrônicos e ópticos	Equipamentos de informática, produtos eletrônicos e ópticos
27	Fabricação de máquinas, aparelhos e materiais elétricos	Máquinas, aparelhos e materiais elétricos
28	Fabricação de máquinas e equipamentos	Fabricação de máquinas e equipamentos
29	Fabricação de veículos automotores, reboques e carrocerias	Veículos automotores
30	Fabricação de outros equipamentos de transporte, exceto veículos automotores	Outros equipamentos de transporte
31	Fabricação de móveis	Móveis

Fonte: IBGE, Diretoria de Pesquisas, Coord. de Estatísticas Conjunturais em Empresas