



# **Indicadores IBGE**

**Índice de Preços ao Produtor  
Indústrias Extrativas e de Transformação - IPP**

**maio 2025**

**Publicado em 04/07/2025 às 9:00 horas**

Presidente da República  
**Luiz Inácio Lula da Silva**

Ministra do Planejamento e Orçamento  
**Simone Nassar Tebet**

## **INSTITUTO BRASILEIRO DE GEOGRAFIA E ESTATÍSTICA - IBGE**

Presidente do IBGE  
**Marcio Pochmann**

Diretora-Executiva  
**Flávia Vinhaes Santos**

### **ÓRGÃOS ESPECÍFICOS SINGULARES**

Diretoria de Pesquisas  
**Gustavo Junger da Silva**

Diretoria de Geociências  
**Maria do Carmo Dias Bueno**

Diretoria de Tecnologia da Informação  
**Marcos Vinícius Ferreira Mazoni**

Centro de Documentação e Disseminação de Informações  
**José Daniel Castro da Silva**

Escola Nacional de Ciências Estatísticas  
**Jorge Abrahão de Castro**

### **UNIDADE RESPONSÁVEL**

Diretoria de Pesquisas

Coordenação de Estatísticas Conjunturais em Empresas  
**Flávio Renato Keim Magheli**

Gerência de Análise e Metodologia  
**Alexandre Pessôa Brandão**

Gerência do Índice de Preços ao Produtor  
**Murilo Lemos Alvim**

### **EQUIPE DE ANÁLISE**

**Alessandra Coelho de Oliveira**  
**Alexandre Pessôa Brandão (redator)**  
**Felipe Figueiredo Câmara (licenciado)**  
**Flavio Renato Keim Magheli**  
**Luciano Moraes Braga**  
**Murilo Lemos Alvim**

## **Indicadores IBGE**

Plano de divulgação:

### **Trabalho e rendimento**

Pesquisa mensal de emprego \*

Pesquisa nacional por amostra de domicílios continua

### **Agropecuária**

Estatística da produção agrícola \*\*

Estatística da produção pecuária \*\*

### **Indústria**

Pesquisa industrial mensal: emprego e salário\*\*\*

Pesquisa industrial mensal: produção física Brasil

Pesquisa industrial mensal: produção física regional

### **Comércio**

Pesquisa mensal de comércio

### **Serviços**

Pesquisa Mensal de Serviços

### **Índices, preços e custos**

Índice de preços ao produtor – indústrias extrativas e de transformação

Sistema nacional de índices de preços ao consumidor: INPC - IPCA

Sistema nacional de índices de preços ao consumidor: IPCA-E

Sistema nacional de pesquisa de custos e índices da construção civil

### **Contas nacionais trimestrais**

Contas nacionais trimestrais: indicadores de volume e valores correntes

\* O último fascículo divulgado corresponde a fevereiro de 2016.

\*\* Continuação de: Estatística da produção agropecuária, a partir de janeiro de 2006. A produção agrícola é composta do Levantamento Sistemático da Produção Agrícola. A produção pecuária é composta da Pesquisa Trimestral do Abate de Animais, da Pesquisa Trimestral do Leite, da Pesquisa Trimestral do Couro e da Produção de Ovos de Galinha.

\*\*\*O último fascículo divulgado corresponde a dezembro de 2015.

Iniciado em 1982, com a divulgação de indicadores sobre trabalho e rendimento, indústria e preços, o periódico **Indicadores IBGE** passou a incorporar, no decorrer das décadas seguintes, informações sobre agropecuária, contas nacionais trimestrais e serviços, visando contemplar as variadas demandas por estatísticas conjunturais para o País. Outros temas poderão ser abarcados futuramente, de acordo com as necessidades de informação identificadas. O periódico é subdividido em fascículos por temas específicos, que incluem tabelas de resultados, comentários e notas metodológicas. As informações apresentadas estão disponíveis em diferentes níveis geográficos: nacional, regional e metropolitano, variando por fascículo.

# Sumário

<b>Notas Metodológicas</b> .....	<b>1</b>
<b>Comentários</b> .....	<b>5</b>
Indústria Geral e Grandes Categorias Econômicas.....	6
Análise Setorial: Atividades em Destaque.....	17
<b>Apêndice Tabular</b> .....	<b>29</b>



## Notas Metodológicas

Os indicadores de preços ao produtor das indústrias extrativas e de transformação são calculados a partir de uma pesquisa específica feita às empresas industriais. O painel selecionado consta de 416 produtos e cerca de 2.000 empresas, que respondem por aproximadamente 67% da Receita Líquida de vendas de produtos e serviços industriais. Os pesos amostrais atribuídos a produtos, empresas e atividades estão baseados nas pesquisas anuais de indústria de 2016. Todavia, para seleção de produtos e empresas foram utilizadas as pesquisas de 2014.

Utiliza-se um índice *Jevons* para o cálculo dos níveis elementares do cálculo, ou seja, toma-se uma média geométrica dos relativos dos produtos IPP. Nos níveis agregados, a fórmula de cálculo adotada é uma adaptação de *Laspeyres com base fixa* em cadeia. Para cada empresa, produto e atividade foram considerados seus pesos relativos.

A variação do índice de preços é explorada com as seguintes séries:

- Mês contra mês anterior ( $M/M_{-1}$ ): compara o número-índice do mês de referência (M) contra o do mês imediatamente anterior ( $M_{-1}$ );
- Mês contra igual mês do ano anterior ( $M/M_{-12}$ ): compara o número-índice do mês de referência (M) contra o do igual mês do ano anterior ( $M_{-12}$ ); e
- Acumulado no Ano: compara o número-índice do mês de referência (M) contra o de dezembro do ano anterior.

Adicionalmente, são publicadas estatísticas que contribuem para medir a relevância de níveis desagregados de investigação nos resultados de níveis de agregação imediatamente superiores, como a importância das atividades industriais ou das Grandes Categorias Econômicas (agregados inferiores) no cálculo do resultado da Indústria Geral (agregado imediatamente superior). As estatísticas publicadas com esse fim são as seguintes:

- O Peso atual ( $P$ ), que é o valor do peso amostral de determinada atividade industrial, Grande Categoria Econômica, empresa, ou produto, atualizado pelo deslocamento do índice de base fixa (IBF) até o mês de referência. Este valor atualizado é normalizado ao nível do agregado imediatamente superior, representando um percentual (%) de participação no cálculo. Por exemplo o peso atual de determinada atividade industrial no cálculo do índice da Indústria Geral é calculado como:

$$P_{S_t} = \frac{\bar{P}_S \times D_{S_{1:t}}}{\sum_{i=1}^N (\bar{P}_i \times D_{i_{1:t}})} \quad ; \quad D_{i_{1:t}} = \prod_1^t IBF_{i_{t-1:t}}$$

Onde:

$P_{S_t}$  é o peso atual da atividade  $S$  no cálculo do índice da Indústria Geral;

$\bar{P}_S$  é o peso amostral da atividade  $S$  no cálculo do índice da Indústria Geral, com valor constante e determinado em  $t = 0$ ;

$D_{S_{1:t}}$  é o deslocamento do índice de base fixa (IBF) da atividade  $S$  desde o período  $t = 1$  até  $t$ ;

$\bar{P}_i$  é o peso amostral da atividade  $i$  no cálculo do índice da Indústria Geral, com valor constante e determinado em  $t = 0$ ;

$D_{i_{1:t}}$  é o deslocamento do índice de base fixa (IBF) da atividade  $i$  desde o período  $t = 1$  até  $t$ ;

$IBF_{i_{t-1:t}}$  é o relativo de preços ou o índice de base fixa da atividade  $i$  no período  $t$ , calculado com base nos valores observados em  $t-1$  e  $t$ ;

- A Influência ( $INF$ ), que apresenta para as atividades industriais, Grandes Categorias Econômicas, empresas selecionadas, ou produtos investigados, os pontos percentuais (p.p.) que somados formam a variação do nível de agregação imediatamente superior. Por exemplo, a influência de determinada atividade industrial ( $S$ ) na variação da Indústria Geral é calculada como:

$$INF_{S_{t-1:t}} = \frac{\bar{P}_S \times D_{S_{1:t-1}} \times \Delta R_{S_{t-1:t}}}{\sum_{i=1}^N (\bar{P}_i \times D_{i_{1:t-1}} \times \Delta R_{i_{t-1:t}})}$$

Onde:

$INF_{S_{t-1:t}}$  é a influência que a atividade  $S$  exerce, no mês de referência ( $t$ ), sobre a variação da Indústria Geral (calculada com base nos valores observados em  $t-1$  e  $t$ );

$D_{S_{1:t-1}}$  é o deslocamento do índice de base fixa (IBF) da atividade  $S$  desde o período  $t = 1$  até  $t-1$ ;

$\Delta R_{S_{t-1:t}}$  é a variação de preços da atividade  $S$  no mês de referência ( $t$ ), calculada com base nos valores observados em  $t-1$  e  $t$ ;

$N$  é o número total de atividades que compõem o cálculo do índice da Indústria geral;

$D_{i_{1:t-1}}$  é o deslocamento do índice de base fixa (IBF) da atividade  $i$  desde o período  $t = 1$  até  $t-1$ ;

$\Delta R_{i_{t-1:t}}$  é a variação de preços da atividade  $i$  no mês de referência ( $t$ ), calculada com base nos valores observados em  $t-1$  e  $t$ ;

Nos comentários são adotadas descrições resumidas tanto das atividades quanto dos produtos. Em anexo está um quadro com a indicação das descrições completas e as resumidas das atividades. No caso de produtos, as descrições resumidas podem ser consultadas em <[https://pesquisaipp.ibge.gov.br/index.php?option=com\\_content&task=view&id=13&Itemid=27](https://pesquisaipp.ibge.gov.br/index.php?option=com_content&task=view&id=13&Itemid=27)>.

Os índices apresentados neste documento estão sujeitos a retificação, uma vez que os informantes podem rever ou complementar os dados primários anteriormente prestados.

O modelo de divulgação dos dados segue a Classificação Nacional de Atividades Econômicas, na sua versão 2.0, para o âmbito das indústrias extrativas (seção B) e de transformação<sup>1</sup> (seção C), com abertura de 24 atividades, ou seja, as indústrias extrativas são tratadas no nível da seção, não tendo, ao contrário das Indústrias de Transformação, aberturas em divisões. A partir de janeiro de 2019, estão disponibilizadas séries para alguns grupos econômicos (três dígitos da CNAE) selecionados. As últimas 13 observações dessas séries podem ser encontradas no Apêndice Tabular desta publicação.

Também são divulgados indicadores para o agregado alternativo que considera as grandes Categorias Econômicas: Bens de Capital, Bens Intermediários, Bens de Consumo Duráveis e Bens de Consumo Semiduráveis e Não Duráveis.

A metodologia da pesquisa está editada na Série Relatórios Metodológicos, volume 38, disponível em <[https://ftp.ibge.gov.br/Precos\\_Indices\\_de\\_Precos\\_ao\\_Produtor/Nota\\_Tecnica/SRM\\_ipp.pdf](https://ftp.ibge.gov.br/Precos_Indices_de_Precos_ao_Produtor/Nota_Tecnica/SRM_ipp.pdf)>. As modificações realizadas a partir de setembro de 2015 são explicitadas nas notas técnicas e metodológicas contidas no endereço <<https://www.ibge.gov.br/estatisticas/economicas/precos-e-custos/9282-indice-de-precos-ao-produtor-industrias-extrativas-e-de-transformacao.html?=&t=downloads>>.

Outras informações sobre os procedimentos metodológicos podem ser obtidas tanto no portal do IBGE <<https://www.ibge.gov.br>> como na Coordenação de Estatísticas Conjunturais em Empresas (CECON) - Rua Pacheco Leão, 1235 - 5º andar - B - Jardim Botânico, CEP 22460-905 - Rio de Janeiro - RJ, telefone: (21) 2142-4513.

---

<sup>1</sup> Não incluindo as atividades “Fabricação de produtos diversos” e “Manutenção, reparação e instalação de máquinas e equipamentos”.





## Comentários

Nesta seção são apresentados e comentados os resultados apurados da variação de preços nas indústrias extrativas e de transformação para o mês de referência – na comparação com o mês imediatamente anterior (M/M<sub>-1</sub>), no acumulado no ano e na comparação com o mesmo mês do ano anterior, ou acumulado em 12 meses (M/M<sub>-12</sub>). Os resultados são agregados por atividades industriais, grupos econômicos selecionados e grandes categorias econômicas. Também é apresentada uma descrição mais detalhada dos resultados das atividades em destaque no mês.

## Indústria Geral e Grandes Categorias Econômicas

Em maio de 2025, os preços das indústrias extrativas e de transformação - IPP, ou indústria geral (IG), outra forma de se referir ao conjunto dessas atividades, variaram, em média, -1,29% quando comparados aos de abril de 2025, mantendo o sinal da variação registrada em abril/2025 frente a março/2025 (-0,12%) – tabela 1 e figura 1.

**Tabela 1 - Índice de Preços ao Produtor, segundo as Indústrias Extrativas e de Transformação (Indústria Geral) e Seções, Brasil, últimos três meses**

Indústria Geral e Seções	Variação (%)								
	M/M-1			Acumulado no Ano			M/M-12		
	Mar/2025	Abr/2025	Mai/2025	Mar/2025	Abr/2025	Mai/2025	Mar/2025	Abr/2025	Mai/2025
Indústria Geral	-0,60	-0,12	-1,29	-0,57	-0,68	-1,97	8,39	7,54	5,78
B - Indústrias Extrativas	-3,61	-4,49	-3,03	-8,26	-12,38	-15,03	-8,61	-9,48	-7,62
C - Indústrias de Transformação	-0,46	0,09	-1,21	-0,18	-0,09	-1,31	9,33	8,44	6,45

Fonte: IBGE, Diretoria de Pesquisas, Coord. de Estatísticas Conjunturais em Empresas

Na figura 1, abaixo, é possível observar o comportamento da variação dos preços industriais ao longo dos meses, na comparação com o mês imediatamente anterior:

**Figura 1 - Variação (%) no Índice de Preços ao Produtor, segundo as Indústrias Extrativas e de Transformação, Brasil, Mai/2024 - Mai/2025, Base: mês imediatamente anterior**

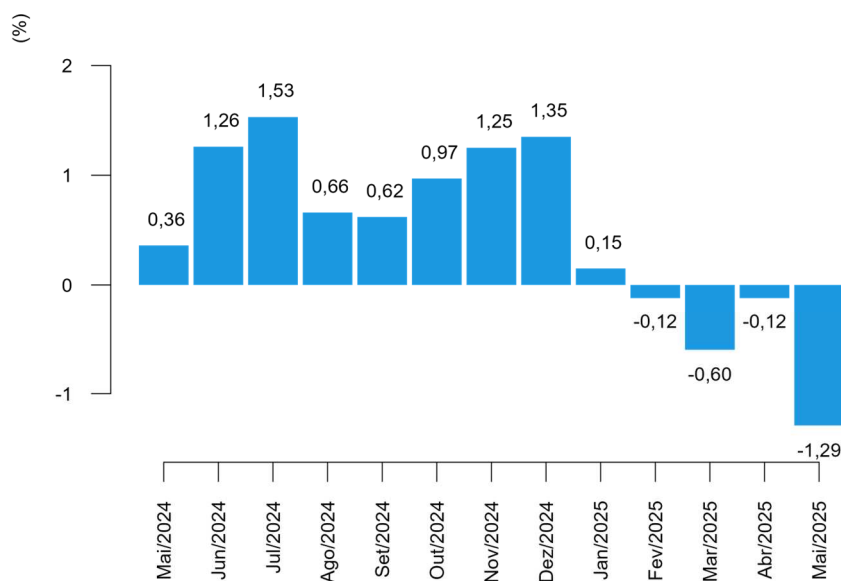

Fonte: IBGE, Diretoria de Pesquisas, Coord. de Estatísticas Conjunturais em Empresas

Neste mês de referência, 17 das 24 atividades industriais investigadas na pesquisa apresentaram variações negativas de preço ante o mês imediatamente anterior, seguindo o sinal da variação no índice da indústria geral. Em comparação, 8 atividades haviam apresentado menores preços médios em abril em relação ao mês anterior, quando a variação deste mesmo indicador (M/M<sub>-1</sub>) havia sido negativa para a indústria geral (tabela 2).

As quatro atividades com maiores variações, em termos absolutos, neste indicador (M/M<sub>-1</sub>) foram: impressão (4,36%); metalurgia (-3,46%); outros produtos químicos (-3,11%); e indústrias extrativas (-3,03%).

**Tabela 2 - Índice de Preços ao Produtor, variação segundo as Seções e Atividades de Indústria, Brasil, últimos dois meses**

Seções e Atividades	Variação (%)					
	M/M <sub>-1</sub>		Acumulado no Ano		M/M <sub>-12</sub>	
	Abr/2025	Mai/2025	Abr/2025	Mai/2025	Abr/2025	Mai/2025
Indústria Geral	-0,12	-1,29	-0,68	-1,97	7,54	5,78
B - Indústrias Extrativas	-4,49	-3,03	-12,38	-15,03	-9,48	-7,62
C - Indústrias de Transformação	0,09	-1,21	-0,09	-1,31	8,44	6,45
10 - Fabricação de produtos alimentícios	1,52	-1,33	-1,50	-2,81	14,08	10,99
11 - Fabricação de bebidas	0,26	0,51	1,90	2,41	6,25	5,77
12 - Fabricação de produtos do fumo	0,67	-1,88	-2,76	-4,59	11,20	8,15
13 - Fabricação de produtos têxteis	0,10	-0,55	1,31	0,75	3,17	3,41
14 - Confeção de artigos do vestuário e acessórios	-0,08	-1,41	0,67	-0,74	3,77	0,47
15 - Preparação de couros e fabricação de artefatos de couro, artigos para viagem e calçados	0,91	-1,46	1,76	0,27	0,59	-1,43
16 - Fabricação de produtos de madeira	-0,72	-1,89	-4,15	-5,96	7,83	5,06
17 - Fabricação de celulose, papel e produtos de papel	0,65	-0,27	3,81	3,53	3,57	1,37
18 - Impressão e reprodução de gravações	0,15	4,36	2,68	7,16	12,37	17,88
19 - Fabricação de coque, de produtos derivados do petróleo e de biocombustíveis	-3,38	-2,77	-0,21	-2,98	3,62	0,68
20B - Fabricação de sabões, detergentes, produtos de limpeza e artigos de perfumaria	1,65	0,07	-1,94	-1,87	1,04	0,78
20C - Fabricação de outros produtos químicos	-0,61	-3,11	3,56	0,34	12,47	9,36
21 - Fabricação de produtos farmoquímicos e farmacêuticos	2,87	-1,18	3,44	2,21	4,25	1,11
22 - Fabricação de produtos de borracha e de material plástico	0,18	-0,33	0,77	0,43	7,64	6,94
23 - Fabricação de produtos de minerais não-metálicos	0,16	-0,29	-0,31	-0,60	2,27	3,53
24 - Metalurgia	-0,80	-3,46	-5,26	-8,55	15,74	10,04
25 - Fabricação de produtos de metal, exceto máquinas e equipamentos	0,81	-0,42	1,26	0,84	5,35	5,24
26 - Fabricação de equipamentos de informática, produtos eletrônicos e ópticos	-0,95	0,29	-1,31	-1,02	3,71	3,32
27 - Fabricação de máquinas, aparelhos e materiais elétricos	-0,77	1,15	0,47	1,62	7,48	6,51
28 - Fabricação de máquinas e equipamentos	0,27	0,58	1,62	2,20	4,05	4,60
29 - Fabricação de veículos automotores, reboques e carrocerias	0,06	-0,11	1,08	0,97	4,20	4,23
30 - Fabricação de outros equipamentos de transporte, exceto veículos automotores	0,44	-0,85	-2,17	-3,00	11,74	11,15
31 - Fabricação de móveis	0,04	0,45	1,06	1,51	6,78	7,55

Fonte: IBGE, Diretoria de Pesquisas, Coord. de Estatísticas Conjunturais em Empresas

Alimentos foi o setor industrial de maior destaque na composição do resultado agregado, na comparação entre os preços de maio e os de abril (M/M<sub>-1</sub>). A atividade foi responsável por -0,34 ponto percentual (p.p.) de influência na variação de -1,29% da indústria geral. Ainda neste quesito, outras atividades que também sobressaíram foram refino de petróleo e biocombustíveis, com -0,28 p.p. de influência, outros produtos químicos (-0,26 p.p.) e metalurgia (-0,23 p.p.) – conforme pode ser visto na tabela 3.

Com as variações de preço de maio, o indicador acumulado no ano, que compara os preços do mês de referência aos de dezembro do ano anterior, atingiu variação de -1,97%. A título de comparação, no último ano (2024) a taxa acumulada até o mês de maio havia sido de 1,28%, como mostra a figura 2. O valor da taxa acumulada no ano até este mês de referência é o segundo menor já registrado para um mês de maio desde o início da série histórica, em 2014.

**Figura 2 - Variação (%) no Índice de Preços ao Produtor, segundo as Indústrias Extrativas e de Transformação, Brasil, Mai/2024 - Mai/2025, Base: Dezembro do ano anterior**

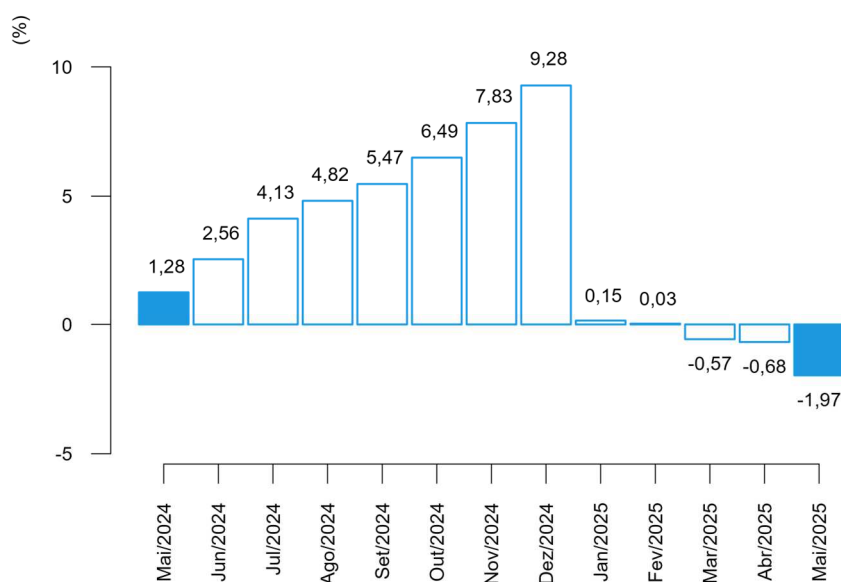

Fonte: IBGE, Diretoria de Pesquisas, Coord. de Estatísticas Conjunturais em Empresas

Entre as atividades que, em maio/2025, tiveram as maiores variações no acumulado no ano, sobressaíram: indústrias extrativas (-15,03%), metalurgia (-8,55%), impressão (7,16%) e madeira (-5,96%) (tabela 2).

Na composição do resultado agregado da indústria, na perspectiva deste mesmo indicador (acumulado no ano), as principais influências foram registradas em alimentos: -0,72 p.p., indústrias extrativas: -0,72 p.p., metalurgia: -0,59 p.p. e refino de petróleo e biocombustíveis: -0,30 p.p. (tabela 3).

**Tabela 3 - Índice de Preços ao Produtor, influência e peso segundo as Seções e Atividades de Indústria, Brasil, últimos dois meses**

Seções e Atividades	Influência (p.p)						Peso (%) (1)	
	M/M-1		Acumulado no Ano		M/M-12		Abr/2025	Mai/2025
	Abr/2025	Mai/2025	Abr/2025	Mai/2025	Abr/2025	Mai/2025		
Indústria Geral	-0,12	-1,29	-0,68	-1,97	7,54	5,78	100,00	100,00
B - Indústrias Extrativas	-0,20	-0,13	-0,59	-0,72	-0,48	-0,36	4,24	4,16
C - Indústrias de Transformação	0,08	-1,16	-0,09	-1,24	8,02	6,14	95,76	95,84
10 - Fabricação de produtos alimentícios	0,38	-0,34	-0,39	-0,72	3,39	2,67	26,66	26,63
11 - Fabricação de bebidas	0,01	0,01	0,05	0,06	0,16	0,15	2,65	2,69
12 - Fabricação de produtos do fumo	0,00	-0,01	-0,01	-0,02	0,05	0,03	0,44	0,44
13 - Fabricação de produtos têxteis	0,00	-0,01	0,02	0,01	0,05	0,05	1,48	1,49
14 - Confeção de artigos do vestuário e acessórios	-0,00	-0,02	0,01	-0,01	0,07	0,01	1,74	1,74
15 - Preparação de couros e fabricação de artefatos de couro, artigos para viagem e calçados	0,02	-0,03	0,03	0,00	0,01	-0,03	1,84	1,84
16 - Fabricação de produtos de madeira	-0,01	-0,02	-0,04	-0,06	0,07	0,05	0,93	0,93
17 - Fabricação de celulose, papel e produtos de papel	0,02	-0,01	0,11	0,11	0,12	0,04	3,25	3,29
18 - Impressão e reprodução de gravações	0,00	0,03	0,02	0,06	0,09	0,14	0,83	0,88
19 - Fabricação de coque, de produtos derivados do petróleo e de biocombustíveis	-0,35	-0,28	-0,02	-0,30	0,37	0,07	10,39	10,23
20B - Fabricação de sabões, detergentes, produtos de limpeza e artigos de perfumaria	0,02	0,00	-0,03	-0,03	0,02	0,01	1,55	1,57
20C - Fabricação de outros produtos químicos	-0,05	-0,26	0,28	0,03	0,98	0,73	8,58	8,42
21 - Fabricação de produtos farmoquímicos e farmacêuticos	0,07	-0,03	0,09	0,06	0,12	0,03	2,78	2,78
22 - Fabricação de produtos de borracha e de material plástico	0,01	-0,01	0,03	0,02	0,29	0,26	3,97	4,01
23 - Fabricação de produtos de minerais não-metálicos	0,00	-0,01	-0,01	-0,02	0,07	0,10	2,99	3,02
24 - Metalurgia	-0,05	-0,23	-0,36	-0,59	0,96	0,62	6,89	6,73
25 - Fabricação de produtos de metal, exceto máquinas e equipamentos	0,02	-0,01	0,03	0,02	0,15	0,15	2,94	2,97
26 - Fabricação de equipamentos de informática, produtos eletrônicos e ópticos	-0,02	0,01	-0,03	-0,02	0,08	0,08	2,27	2,30
27 - Fabricação de máquinas, aparelhos e materiais elétricos	-0,02	0,03	0,01	0,04	0,21	0,18	2,88	2,95
28 - Fabricação de máquinas e equipamentos	0,01	0,02	0,06	0,08	0,16	0,19	4,11	4,18
29 - Fabricação de veículos automotores, reboques e carrocerias	0,00	-0,01	0,08	0,07	0,32	0,33	7,82	7,91
30 - Fabricação de outros equipamentos de transporte, exceto veículos automotores	0,01	-0,02	-0,04	-0,05	0,20	0,19	1,88	1,88
31 - Fabricação de móveis	0,00	0,00	0,01	0,02	0,07	0,08	1,12	1,13

Fonte: IBGE, Diretoria de Pesquisas, Coord. de Estatísticas Conjunturais em Empresas

(1) Peso atual, igual ao peso amostral atualizado pelo deslocamento do índice de base fixa (IBF) desde o mês base até o mês de referência, para mais detalhes vide as notas metodológicas desta publicação.

A variação acumulada em 12 meses, calculada comparando os preços de maio de 2025 aos de maio de 2024, foi de 5,78% neste mês de referência. No mês antecedente (abril/2025), este mesmo indicador, M/M<sub>-12</sub>, havia registrado taxa de 7,54% (tabela 3 e figura 3).

**Figura 3 - Variação (%) no Índice de Preços ao Produtor, segundo as Indústrias Extrativas e de Transformação, Brasil, Mai/2024 - Mai/2025, Base: mesmo mês do ano anterior**

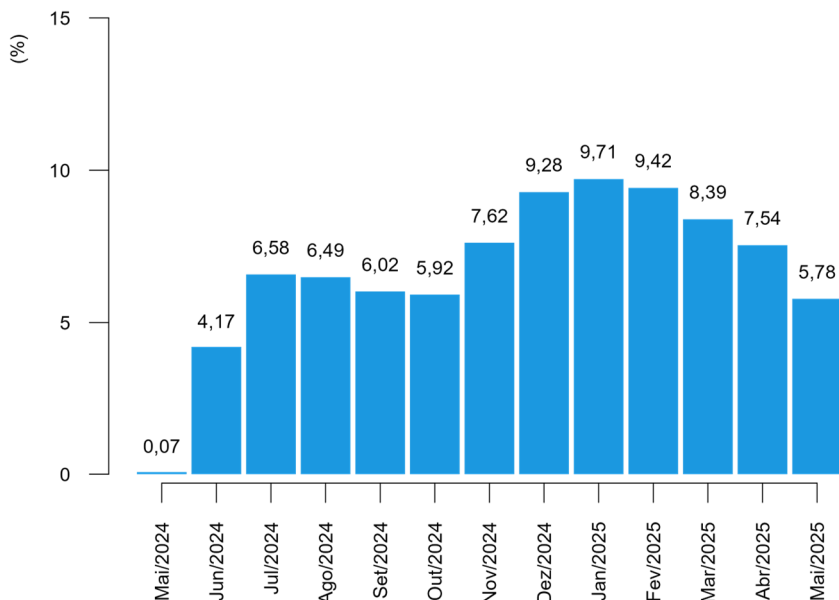

Fonte: IBGE, Diretoria de Pesquisas, Coord. de Estatísticas Conjunturais em Empresas

Os setores com as quatro maiores variações de preços na comparação de maio com o mesmo mês do ano anterior foram: impressão (17,88%); outros equipamentos de transporte (11,15%); alimentos (10,99%); e metalurgia (10,04%) (dados na tabela 2).

E, também na comparação M/M<sub>-12</sub>, os setores de maior influência (tabela 3) no resultado agregado foram: alimentos (2,67 p.p.); outros produtos químicos (0,73 p.p.); metalurgia (0,62 p.p.); e indústrias extrativas (-0,36 p.p.).

Sob a ótica das Grandes Categorias Econômicas, a variação de preços em maio frente a abril de 2025, que foi de -1,29% na indústria geral, repercutiu da seguinte maneira: -0,02% de variação em bens de capital (BK); -2,37% em bens intermediários (BI); e 0,00% em bens de consumo (BC), sendo que a variação observada nos bens de consumo duráveis (BCD) foi de 0,35%, ao passo que nos bens de consumo semiduráveis e não duráveis (BCND) foi de -0,07%, como pode ser visualizado na tabela 4 e na figura 4.

**Tabela 4 - Índice de Preços ao Produtor, variação segundo as Indústrias Extrativas e de Transformação (Indústria Geral) e Grandes Categorias Econômicas, Brasil, últimos três meses**

Grandes Categorias Econômicas	Variação (%)								
	M/M-1			Acumulado no Ano			M/M-12		
	Mar/2025	Abr/2025	Mai/2025	Mar/2025	Abr/2025	Mai/2025	Mar/2025	Abr/2025	Mai/2025
Indústria Geral	-0,60	-0,12	-1,29	-0,57	-0,68	-1,97	8,39	7,54	5,78
Bens de Capital (BK)	0,19	-0,03	-0,02	0,03	-0,00	-0,02	7,27	6,00	5,94
Bens Intermediários (BI)	-0,82	-0,97	-2,37	-1,09	-2,05	-4,37	7,32	5,70	3,61
Bens de Consumo (BC)	-0,43	1,13	0,00	0,08	1,21	1,21	10,22	10,63	8,93
Bens de Consumo Duráveis (BCD)	-0,12	0,21	0,35	1,26	1,47	1,83	4,69	4,05	4,32
Bens de Consumo Semiduráveis e Não Duráveis (BCND)	-0,49	1,30	-0,07	-0,14	1,15	1,09	11,35	11,97	9,86

Fonte: IBGE, Diretoria de Pesquisas, Coord. de Estatísticas Conjunturais em Empresas

A figura 4, a seguir, reúne comparativamente os últimos três resultados da variação de preços de um mês frente o mês imediatamente anterior (M/M-1), para as Grandes Categorias Econômicas.

**Figura 4 - Variação (%) no Índice de Preços ao Produtor, segundo as Indústrias Extrativas e de Transformação (Indústria Geral) e as Grandes Categorias Econômicas, Brasil, últimos três meses, Base: mês imediatamente anterior**

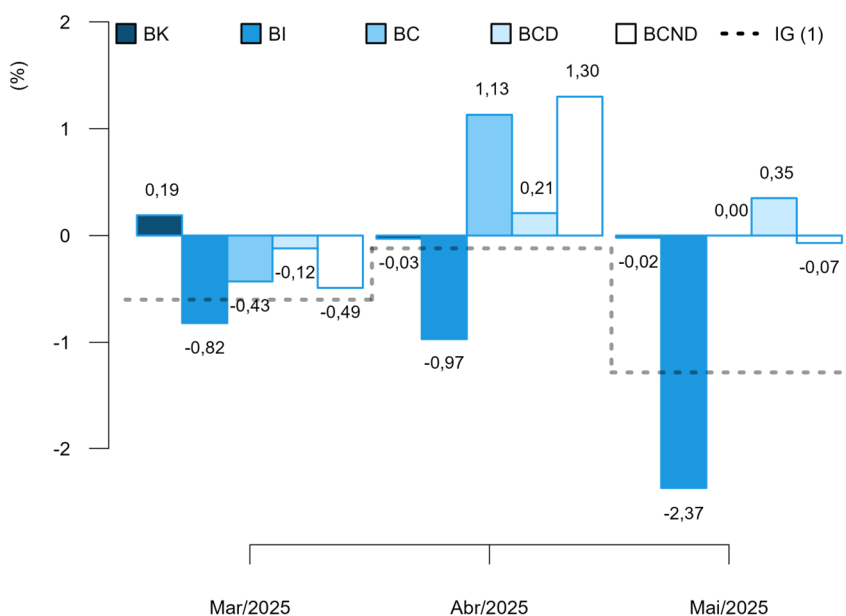

(1) IG: Mar/2025: -0,60%; Abr/2025: -0,12%; Mai/2025: -1,29%.

Fonte: IBGE, Diretoria de Pesquisas, Coord. de Estatísticas Conjunturais em Empresas

No cômputo do resultado geral do indicador M/M<sub>-1</sub>, a principal influência dentre as Grandes Categorias Econômicas foi exercida por bens intermediários, cujo peso na composição do índice geral foi de 53,89% e respondeu por -1,29 p.p. da variação de -1,29% nas indústrias extrativas e de transformação (dados na tabela 5).

Portanto, tanto bens de capital quanto bens de consumo tiveram influência de 0,00 p.p. no mês. No caso de bens de consumo, a influência observada em maio se divide em 0,02 p.p., que se deveu à variação nos preços de bens de consumo duráveis, e -0,02 p.p. associado à variação de bens de consumo semiduráveis e não duráveis.

**Tabela 5 - Índice de Preços ao Produtor, influência e peso segundo as Grandes Categorias Econômicas, Brasil, últimos dois meses**

Grandes Categorias Econômicas	Influência (p.p)						Peso (%) (1)	
	M/M <sub>-1</sub>		Acumulado no Ano		M/M <sub>-12</sub>		Abr/2025	Mai/2025
	Abr/2025	Mai/2025	Abr/2025	Mai/2025	Abr/2025	Mai/2025		
Indústria Geral	-0,12	-1,29	-0,68	-1,97	7,54	5,78	100,00	100,00
Bens de Capital (BK)	-0,00	-0,00	-0,00	-0,00	0,46	0,46	7,62	7,72
Bens Intermediários (BI)	-0,53	-1,29	-1,13	-2,41	3,16	1,99	54,48	53,89
Bens de Consumo (BC)	0,42	0,00	0,45	0,45	3,92	3,33	37,90	38,40
Bens de Consumo Duráveis (BCD)	0,01	0,02	0,09	0,11	0,25	0,27	15,91	15,96
Bens de Consumo Semiduráveis e Não Duráveis (BCND)	0,41	-0,02	0,36	0,34	3,66	3,06	84,09	84,04

Fonte: IBGE, Diretoria de Pesquisas, Coord. de Estatísticas Conjunturais em Empresas

(1) Peso atual, igual ao peso amostral atualizado pelo deslocamento do índice de base fixa (IBF) desde o mês base até o mês de referência, para mais detalhes vide as notas metodológicas desta publicação.

Diante dos movimentos de preços apurados em maio, a variação acumulada no ano (mês de referência contra dezembro do ano anterior) das Grandes Categorias Econômicas chegou a: -0,02%, no caso de bens de capital; -4,37% em bens intermediários; e 1,21% em bens de consumo - sendo que bens de consumo duráveis acumulou variação de 1,83%, enquanto bens de consumo semiduráveis e não duráveis, 1,09% (tabela 4 e figura 5).

Na comparação com valores de 2024, a variação de preços da Indústria Geral em 2025 reverteu o sinal da variação acumulada naquele ano até o mês de maio: -1,97% contra 1,28% – movimento seguido por bens de capital, que havia acumulado variação de 1,17% em maio de 2024. Enquanto a variação nos preços de bens intermediários apresentou o mesmo sinal e superou a variação observada em maio de 2024 (-0,03%) e a variação acumulada em bens de consumo apresentou o mesmo sinal e variação inferior à observada naquele mês (3,30%) (figura 5).

A consulta da figura 5 indica, ainda, a dinâmica dos níveis desagregados dos bens de consumo: em bens de consumo duráveis, a variação acumulada apresentou o mesmo sinal e superou a variação observada no ano anterior, que havia sido de 1,16%, e em bens de consumo semiduráveis e não duráveis o acumulado no ano apresentou o mesmo sinal e variação inferior à observada naquele período (3,74%).



**Figura 5 - Variação (%) no Índice de Preços ao Produtor, segundo as Indústrias Extrativas e de Transformação (Indústria Geral) e as Grandes Categorias Econômicas, Brasil, maio dos últimos três anos, Base: dezembro do ano anterior**

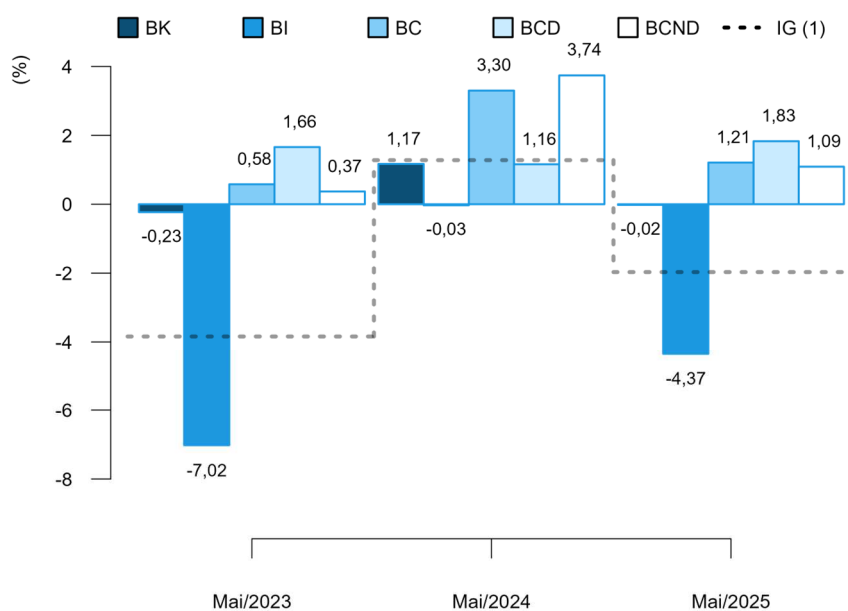

(1) IG: Mai/2023: -3,84%; Mai/2024: 1,28%; Mai/2025: -1,97%.

Fonte: IBGE, Diretoria de Pesquisas, Coord. de Estatísticas Conjunturais em Empresas

Em termos de influência no resultado acumulado no ano, bens de capital foi responsável por 0,00 p.p. dos -1,97% verificados na indústria geral até maio deste ano. Bens intermediários, por seu turno, respondeu por -2,41 p.p., enquanto bens de consumo exerceu influência de 0,45 p.p. no resultado agregado da indústria, influência que se divide em 0,11 p.p. devidos às variações nos preços de bens de consumo duráveis e 0,34 p.p. causados pelas variações de bens de consumo semiduráveis e não duráveis (dados na tabela 5).

No indicador acumulado em 12 meses,  $M/M_{-12}$ , a variação de preços de bens de capital foi de 5,94% em maio/2025. Os preços dos bens intermediários, por sua vez, variaram 3,61% neste intervalo de um ano e a variação em bens de consumo foi de 8,93%, sendo que bens de consumo duráveis apresentou variação de preços de 4,32% e bens de consumo semiduráveis e não duráveis de 9,86% (tabela 4 e figura 6).

Quando comparados aos resultados de abril de 2025, a variação de preços em 12 meses da Indústria Geral apresentou o mesmo sinal e variação inferior à observada naquele mês: 5,78% em maio frente 7,54% em abril. Esse movimento foi seguido por bens intermediários e por bens de consumo, cujos preços, em 12 meses, variaram 5,70% e 10,63%, respectivamente, em abril/2025. Enquanto o resultado em 12 meses de bens de capital apresentou o mesmo sinal da variação observada em abril, quando registrou taxa de 6,00% (figura 6).

**Figura 6 - Variação (%) no Índice de Preços ao Produtor, segundo as Indústrias Extrativas e de Transformação (Indústria Geral) e as Grandes Categorias Econômicas, Brasil, últimos três meses, Base: mesmo mês do ano anterior**

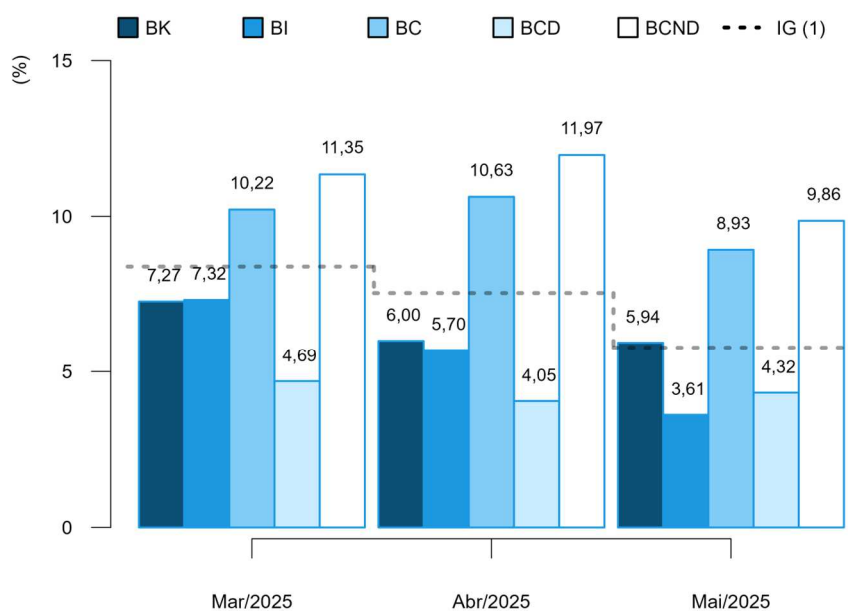

(1) IG: Mar/2025: 8,39%; Abr/2025: 7,54%; Mai/2025: 5,78%.

Fonte: IBGE, Diretoria de Pesquisas, Coord. de Estatísticas Conjunturais em Empresas

Na figura 6 é possível notar, também, que a dinâmica da variação acumulada em 12 meses na passagem de abril para maio foi a seguinte na visão desagregada dos bens de consumo: a variação de preços de bens de consumo duráveis apresentou o mesmo sinal observado em abril de 2025 (4,05%) e a de bens de consumo semiduráveis e não duráveis apresentou o mesmo sinal e variação inferior à observada naquele mês, que havia sido de 11,97%.

No que diz respeito às influências no resultado agregado, com peso de 38,40% no cálculo do índice geral, bens de consumo foi responsável por 3,33 p.p. dos 5,78% de variação acumulada em 12 meses na indústria, neste mês de referência. No resultado de maio de 2025, houve, ainda, influência de 1,99 p.p. de bens intermediários e de 0,46 p.p. de bens de capital, conforme informações na tabela 5.

O resultado de bens de consumo, em particular, foi influenciado em 0,27 p.p. por bens de consumo duráveis e em 3,06 p.p. por bens de consumo semiduráveis e não duráveis, este último com peso de 84,04% no cômputo do índice daquela grande categoria.

Finalizando a exposição de resultados na perspectiva das Grandes Categorias Econômicas, nos quadros 1 e 2, estão listados os produtos com maior influência em cada uma das aberturas, tanto na perspectiva do indicador  $M/M_{-1}$ , quanto na do  $M/M_{-12}$  indicando se a influência do produto foi positiva ("+") ou negativa ("-") e o valor somado, em pontos percentuais, destas influências.

**Quadro 1 - Índice de Preços ao Produtor, segundo as Grandes Categorias Econômicas e Produtos Investigados, Brasil, Mai/2025, Base: mês imediatamente anterior**

Grandes Categorias Econ.	Produtos		Influência (p.p.)	
	Código	Descrição Resumida (1)	Sinal	Total
BK	3041.7020	Aviões de peso superior a 2.000 kg	-	-0,03
	2710.5060	Geradores de corrente contínua de outros tipos	+	
	2920.2015	Caminhão-trator, para reboques e semirreboques	-	
	2621.2025	Computadores pessoais portáteis	-	
	2833.6140	Máquinas para colheita	+	
	2829.2290	Máquinas para encher, fechar, embalar	+	
	2831.2030	Tratores agrícolas	+	
	2621.2010	PC desktops	+	
	2869.2270	Silos metálicos para cereais	-	
	2710.2020	Conversores estáticos elétricos ou eletrônicos	+	
	Demais 52 produtos			0,01
BI	1921.2100	Óleo diesel	-	-1,74
	1071.2040	Açúcar VHP (very high polarization)	-	
	0600.2030	Óleos brutos de petróleo	-	
	2441.2120	Óxido de alumínio (alumina calcinada)	-	
	1041.2120	Resíduos da extração de soja	-	
	2093.2195	Lisina e seus ésteres; ácido glutâmico; sais destes produtos	-	
	1041.2080	Óleo de soja em bruto, mesmo degomado	-	
	2013.2030	Adubos ou fertilizantes à base de NPK	-	
	2441.2045	Chapas e tiras, de alumínio, de espessura superior a 0,2mm	-	
	2421.2030	Lingotes, blocos, tarugos ou placas de aço ao carbono	-	
	Demais 214 produtos			-0,63
BCD	2910.7010	Automóvel passageiro, a gasolina ou bicombustível	+	0,36
	3101.2025	Armário madeira, residencial, exc. cozinha/embutido/modulado	+	
	2751.2030	Máquinas de lavar ou secar roupa para uso doméstico	+	
	3101.2160	Estantes e racks de madeira para uso residencial	+	
	2824.2010	Aparelho de ar condicionado de parede/janela/transportável	+	
	3091.7010	Motocicletas com mais de 50cm3	+	
	2640.2180	Televisores (receptores de televisão)	-	
	2751.2005	Fogões de cozinha para uso doméstico	-	
	2751.2100	Refrigeradores ou congeladores para uso doméstico	+	
	2640.2140	Receptor-decodificador de sinais de vídeo codificados	-	
	Demais 12 produtos			-0,01
BCND	1033.2050	Sucos concentrados de laranja	+	0,22
	1011.2020	Carnes de bovinos congeladas	+	
	1093.2030	Bombons e chocolates com cacau	+	
	1531.2010	Calçados de couro, femininos, exc. esportivo/segurança/tênis	-	
	2121.7090	Heterocíclicos de nitrogênio/ inibidor da bomba de prótons	-	
	1012.2030	Carnes e miudezas de aves congeladas	-	
	2063.2070	Desodorantes corporais e antiperspirantes, líquidos	+	
	1811.7050	Livros, brochuras ou impressos sob encomenda	+	
	2061.2100	Sabão/detergente em pó, flocos ou formas semelhantes	-	
	1043.2060	Margarina	+	
	Demais 98 produtos			-0,29

Fonte: IBGE, Diretoria de Pesquisas, Coord. de Estatísticas Conjunturais em Empresas

(1) A descrição completa dos produtos investigados pode ser acessada em <[https://ftp.ibge.gov.br/Precos\\_Indices\\_de\\_Precos\\_ao\\_Produtor/Produtos\\_Selecionados\\_IPP/lista\\_produtos\\_gce\\_201812.pdf](https://ftp.ibge.gov.br/Precos_Indices_de_Precos_ao_Produtor/Produtos_Selecionados_IPP/lista_produtos_gce_201812.pdf)>.

**Quadro 2 - Índice de Preços ao Produtor, segundo as Grandes Categorias Econômicas e Produtos Investigados, Brasil, Mai/2025, Base: mesmo mês do ano anterior**

Grandes Categs. Econs.	Produtos		Influência (p.p.)	
	Código	Descrição Resumida (1)	Sinal	Total
BK	3041.7020	Aviões de peso superior a 2.000 kg	+	4,25
	2920.2015	Caminhão-tractor, para reboques e semirreboques	+	
	2710.7080	Motores elétricos	+	
	2831.2030	Tratores agrícolas	+	
	2833.6140	Máquinas para colheita	+	
	2621.2010	PC desktops	-	
	2710.2160	Transformadores de dielétrico líquido	+	
	2829.2290	Máquinas para encher, fechar, embalar	+	
	2710.5060	Geradores de corrente contínua de outros tipos	+	
	2621.2025	Computadores pessoais portáteis	+	
	Demais 52 produtos			1,69
BI	2442.2075	Ouro para usos não monetários	+	0,35
	1041.2120	Resíduos da extração de soja	-	
	1041.2080	Óleo de soja em bruto, mesmo degomado	+	
	2013.2030	Adubos ou fertilizantes à base de NPK	+	
	0600.2030	Óleos brutos de petróleo	-	
	1921.2100	Óleo diesel	-	
	2013.2060	Adubos ou fertilizantes minerais ou químicos, fosfatados	+	
	1012.2010	Carnes de suínos congeladas	+	
	0710.2015	Min. ferro e seus concentrados, exc. pelletizado/sinterizado	-	
	1921.2095	Óleos combustíveis, exceto diesel	-	
	Demais 214 produtos			3,26
BCD	2910.7010	Automóvel passageiro, a gasolina ou bicombustível	+	3,95
	3091.7010	Motocicletas com mais de 50cm <sup>3</sup>	+	
	2751.2100	Refrigeradores ou congeladores para uso doméstico	+	
	2640.2180	Televisores (receptores de televisão)	+	
	3101.2030	Móveis de madeira embutidos ou modulados para cozinhas	+	
	3101.2025	Armário madeira, residencial, exc. cozinha/embutido/modulado	+	
	2751.2005	Fogões de cozinha para uso doméstico	+	
	2751.2020	Fornos de microondas	-	
	2751.2030	Máquinas de lavar ou secar roupa para uso doméstico	-	
	3101.2040	Armário madeira embutido/modulado residencial, exc. cozinha	+	
	Demais 12 produtos			0,37
BCND	1011.2030	Carnes de bovinos frescas ou refrigeradas	+	6,96
	1081.2030	Café torrado e moído	+	
	1061.2040	Arroz semibranqueado ou branqueado, mesmo polido ou brunido	-	
	1011.2020	Carnes de bovinos congeladas	+	
	1033.2050	Sucos concentrados de laranja	+	
	1931.5030	Álcool etílico (anidro ou hidratado)	+	
	1921.2050	Gasolina, exceto para aviação	+	
	1012.2030	Carnes e miudezas de aves congeladas	+	
	1412.2170	Camisetas ("T-Shirts") e camisetas interiores	-	
	1811.7050	Livros, brochuras ou impressos sob encomenda	+	
	Demais 98 produtos			2,90

Fonte: IBGE, Diretoria de Pesquisas, Coord. de Estatísticas Conjunturais em Empresas

(1) A descrição completa dos produtos investigados pode ser acessada em <[https://ftp.ibge.gov.br/Precos\\_Indices\\_de\\_Precos\\_ao\\_Produtor/Produtos\\_Selecionados\\_IPP/lista\\_produtos\\_gce\\_20181\\_2.pdf](https://ftp.ibge.gov.br/Precos_Indices_de_Precos_ao_Produtor/Produtos_Selecionados_IPP/lista_produtos_gce_20181_2.pdf)>.

## Análise Setorial: Atividades em Destaque

A seguir são analisados com mais detalhes nove setores que, no mês de maio de 2025, encontravam-se entre os quatro principais destaques em pelo menos um dos seguintes critérios: as maiores variações de preços, as maiores influências, ambos nas três comparações: M/M-1, acumulado no ano, M/M-12, e os principais pesos atuais no cálculo do índice geral.

Compõem as análises, os quadros de 3 a 11, que listam os produtos de maior influência (limitados aos quatro principais), indicando se a variação de preços e, portanto, a influência no resultado setorial foi positiva ("+") ou negativa ("-"), além da indicação da ordem de importância do peso atual dos produtos no cálculo do índice do setor. Em adição, o quadro 12 (no apêndice tabular) apresenta a soma dos valores das influências desses produtos no resultado do indicador M/M-1, nesse caso, para todas as atividades investigadas na pesquisa.

Nas próximas linhas, as atividades analisadas podem ser referenciadas em sua descrição resumida, para conferir a correspondência com a sua descrição completa basta verificar o quadro 13, também no apêndice tabular.

**Indústrias extrativas:** como ocorre desde janeiro, a variação média dos preços do setor foi negativa (-3,03%), na comparação entre o mês atual e o anterior, ainda que em níveis menos intenso que os resultados de fevereiro (-3,39%), março (-3,61%) e abril (-4,49%). Com isso, o acumulado no ano saiu de -12,38% para -15,03%. Já o acumulado em 12 meses (-7,62), mantém-se no campo negativo, ainda que em níveis menos intensos que os dois anteriores (-8,61%, em março; e -9,48%, em abril).

O destaque dado ao setor se explica por conta das variações na comparação mensal (a quarta mais intensa) e contra dezembro de 2024 (a mais intensa). Já em termos de influência, foi a segunda no acumulado no ano (-0,72 p.p., em -1,97%) e a quarta no acumulado em 12 meses (-0,36 p.p., em 3,78%), neste caso, a única negativa entre as quatro destacadas.

Na comparação mensal (ver quadro a seguir), os produtos de maior peso no cálculo, “óleos bruto de petróleo” (40,54%) e “min. ferro e seus concentrados, exc. pelletizado/sinterizado” (37,68%), tiveram tendências distintas: o primeiro reduziu os preços - o que vem acontecendo desde fevereiro de 2025 -, e o segundo aumentou - ao contrário do que aconteceu nos dois meses anteriores. Na visão das grandes categorias econômicas, o resultado de maio fez com que a variação de preços de “óleos brutos de petróleo” figure entre as 10 mais influentes tanto na perspectiva mensal quanto na do acumulado em 12 meses (ver quadros 1 e 2). Já a de “min. ferro e seus concentrados, exc. pelletizado/sinterizado” é destaque apenas no acumulado em 12 meses. De todo modo, todas essas influências são negativas.

**Quadro 3 - Índice de Preços ao Produtor, segundo as Atividades de Indústria e Produtos Investigados, Brasil, Mai/2025, Indústrias Extrativas**

Produtos		Variação (%)			Influência (p.p.)			Peso (%)
Código	Descrição Resumida (1)	M/M <sub>-1</sub>	Acum Ano	M/M <sub>-12</sub>	M/M <sub>-1</sub>	Acum Ano	M/M <sub>-12</sub>	
0600.2010	Gás natural, liquefeito ou no estado gasoso			+			+	3º
0729.2040	Minérios de cobre e seus concentrados, bruto ou beneficiado	-	-	+	-	-	+	4º
0710.2015	Min. ferro e seus concentrados, exc. pelletizado/sinterizado	+	-	-	+	-	-	2º
0710.2030	Minérios de ferro pelletizados ou sinterizados	-	-		-	-		
0600.2030	Óleos brutos de petróleo	-	-	-	-	-	-	1º

Fonte: IBGE, Diretoria de Pesquisas, Coord. de Estatísticas Conjunturais em Empresas

(1) A descrição completa dos produtos investigados pode ser acessada em <[https://ftp.ibge.gov.br/Preços\\_Indices\\_de\\_Precos\\_ao\\_Produtor/Produtos\\_Selecionados\\_IPP/lista\\_produtos\\_ie\\_it\\_201812.pdf](https://ftp.ibge.gov.br/Preços_Indices_de_Precos_ao_Produtor/Produtos_Selecionados_IPP/lista_produtos_ie_it_201812.pdf)>.

**Alimentos:** na passagem de abril para maio, os preços de alimentos variaram, em média, -1,33%, voltando ao campo negativo depois do avanço de 1,52% de abril contra março (único positivo no ano). Com o resultado de maio, o acumulado no ano saiu de -1,50% para -2,81%. Por fim, na comparação anual, os preços de maio de 2025 estiveram 10,99% maiores que os de maio de 2024, que, nessa comparação, é o menor resultado desde outubro de 2024 (10,81%).

O destaque dado ao setor se deve ao fato de ter sido a terceira variação mais intensa (positiva, no caso) no acumulado em 12 meses entre os 24 setores industriais e a primeira influência nos três indicadores calculados: no mensal, -0,34 p.p., em -1,29%; no acumulado no ano, -0,72 p.p., em -1,97%; e no acumulado em 12 meses, 2,67 p.p., em 5,78%.

Entre os quatro produtos que mais influenciaram o resultado mensal (-1,09 p.p., em -1,33%), apenas um, “sucos concentrados de laranja”, apresentou preços maiores em maio. Esse aumento, segundo informantes, está ligado ao aumento da demanda externa. Por sua vez, a queda nos preços de “açúcar VHP (very high polarization)” e dos dois derivados de soja (ver quadro a seguir) estão em linha com o período de safra e a apreciação do real frente ao dólar (de 2,0% contra abril).

“Fabricação de óleos e gorduras vegetais e animais” (-3,05%), “laticínios” (-1,50%) e “fabricação e refino de açúcar” (-4,68%) são os grupos cujas taxas negativas superam a média do setor (-1,33%). Vale observar que depois de 18 meses houve uma variação negativa nos preços de “torrefação e moagem de café” (-1,06%), menos intensa todavia do que a de outubro de 2023 (-2,65%) e insuficiente para que algum dos produtos do grupo tivesse uma influência mais acentuada, ou seja, não figura entre as quatro maiores de alimentos nem entre as dez maiores de bens de consumo não durável. Já no acumulado no ano, apenas dois grupos estiveram com variações positivas de preços, “laticínios” (4,48%) e “torrefação e moagem de café” (40,04%), e, entre os negativos, as variações mais intensas que a média (-2,81%) foram observadas em: “fabricação de óleos e gorduras vegetais e animais” (-8,06%), “moagem, fabricação de produtos amiláceos e de alimentos para animais” (-7,42%) e “fabricação e refino de açúcar” (-12,07%). Na perspectiva dos 12 meses, um grupo, “moagem, fabricação de produtos amiláceos e de alimentos para animais” (-4,66%), apresentou recuo de preços na comparação com maio de 2024. Por outro

lado, o grupo de maior peso no cálculo setorial, “abate e fabricação de produtos de carne”, teve variação de 21,27%, superior aos 10,99% do setor.

**Quadro 4 - Índice de Preços ao Produtor, segundo as Atividades de Indústria e Produtos Investigados, Brasil, Mai/2025, Fabricação de produtos alimentícios**

Produtos		Variação (%)			Influência (p.p.)			Peso (%)
Código	Descrição Resumida (1)	M/M <sub>-1</sub>	Acum Ano	M/M <sub>-12</sub>	M/M <sub>-1</sub>	Acum Ano	M/M <sub>-12</sub>	
1061.2040	Arroz semibranqueado ou branqueado, mesmo polido ou brunido		-			-		
1071.2040	Açúcar VHP (very high polarization)	-	-		-	-		2°
1071.2010	Açúcar cristal							4°
1093.2030	Bombons e chocolates com cacau	+						
1081.2030	Café torrado e moído		+	+		+	+	
1011.2020	Carnes de bovinos congeladas			+				
1011.2030	Carnes de bovinos frescas ou refrigeradas						+	1°
1012.2030	Carnes e miudezas de aves congeladas							3°
1033.2050	Sucos concentrados de laranja	+		+	+			
1041.2120	Resíduos da extração de soja	-	-		-	-	-	
1041.2080	Óleo de soja em bruto, mesmo degomado			+	-		+	

Fonte: IBGE, Diretoria de Pesquisas, Coord. de Estatísticas Conjunturais em Empresas

(1) A descrição completa dos produtos investigados pode ser acessada em < [https://ftp.ibge.gov.br/Preços/Indices\\_de\\_Precos\\_ao\\_Produtor/Produtos\\_Selecionados\\_IPP/lista\\_produtos\\_ie\\_it\\_20181\\_2.pdf](https://ftp.ibge.gov.br/Preços/Indices_de_Precos_ao_Produtor/Produtos_Selecionados_IPP/lista_produtos_ie_it_20181_2.pdf) >.

**Madeira:** em maio de 2025, os preços médios da indústria de madeira registraram uma variação de -1,89% em relação a abril, marcando o quinto resultado consecutivo de recuo nos preços do setor. No ano, o indicador registra queda de -5,96% e o acumulado em 12 meses ficou em 5,06%, ainda no campo positivo, porém acentuando a trajetória de queda iniciada em dezembro de 2024, quando atingiu taxa de 17,63%. O destaque dado ao setor se deve ao fato de ter apresentado a terceira maior variação negativa, no acumulado do ano, entre as 24 atividades investigadas.

O resultado do setor segue influenciado pela trajetória cambial recente. A taxa média de câmbio passou de R\$ 5,13 por dólar em abril de 2024 para R\$ 6,10 em dezembro do mesmo ano e recuou ao longo de 2025 para o patamar de R\$ 5,67 em maio. A variação cambial do dólar interfere diretamente no valor da madeira, mas impacta também os gastos com insumos que são utilizados na cadeia produtiva.

O recuo de -1,89% dos preços médios da atividade em maio foi acompanhado pela maioria dos produtos investigados no segmento. O quadro 5 indica que os produtos que se destacaram, não apenas pela magnitude da variação, mas também pela influência exercida sobre o resultado em maio, foram: “madeira serrada, aplainada ou polida”; “madeira compensada, folheada e formas semelhantes” e “madeira perfilada ou perfis de molduras de madeira”. No sentido contrário, “painéis de partículas de madeira” teve variação positiva dos preços. Entre as principais

justificativas apresentadas pelas empresas para o recuo verificado em maio, destaque para as variações na demanda externa e a influência da variação cambial.

Por sua vez, os recuos consecutivos mensais observados nos preços médios dos produtos derivados da madeira ajudaram a acelerar a trajetória de queda do indicador acumulado do ano, que atinge variação de -5,96% em maio, com destaque para “madeira perfilada ou perfis de molduras de madeira”, cuja demanda é direcionada, especialmente, para construção civil e móveis; “madeira compensada, folheada e formas semelhantes”; “madeira serrada, aplainada ou polida” e “painéis de fibras de madeira.”.

**Quadro 5 - Índice de Preços ao Produtor, segundo as Atividades de Indústria e Produtos Investigados, Brasil, Mai/2025, Fabricação de produtos de madeira**

Produtos		Variação (%)			Influência (p.p.)			Peso (%)
Código	Descrição Resumida (1)	M/M <sub>-1</sub>	Acum Ano	M/M <sub>-12</sub>	M/M <sub>-1</sub>	Acum Ano	M/M <sub>-12</sub>	
1621.2020	Madeira compensada, folheada e formas semelhantes	-	-		-	-		4°
1610.2050	Madeira perfilada ou perfis de molduras de madeira	-	-	+	-	-		
1610.2060	Madeira serrada, aplainada ou polida	-	-	+	-	-	+	2°
1621.2040	Painéis de fibras de madeira		-	+		-	+	1°
1621.2050	Painéis de partículas de madeira	+		+	+		+	
1622.2090	Portas e janelas de madeira						+	3°

Fonte: IBGE, Diretoria de Pesquisas, Coord. de Estatísticas Conjunturais em Empresas

(1) A descrição completa dos produtos investigados pode ser acessada em <[https://ftp.ibge.gov.br/Preços\\_Indices\\_de\\_Precos\\_ao\\_Produtor/Produtos\\_Selecionados\\_IPP/lista\\_produtos\\_ie\\_it\\_201812.pdf](https://ftp.ibge.gov.br/Preços_Indices_de_Precos_ao_Produtor/Produtos_Selecionados_IPP/lista_produtos_ie_it_201812.pdf)>.

**Impressão:** em maio de 2025, os preços médios do setor de impressão registraram variação positiva de 4,36%, terceiro avanço consecutivo de preços, maior taxa positiva desde março de 2021 (6,14%). Com esse resultado, o índice acumula alta de 7,16% no ano e alta de 17,88% nos últimos 12 meses. O destaque dado ao setor se deve ao fato de ter apresentado a maior taxa observada em toda a indústria, nas comparações contra abril de 2025, acumulado do ano e acumulado em 12 meses.

A variação positiva de 4,36% em maio foi puxada, principalmente, pelos aumentos de preços dos produtos “livros, brochuras ou impressos sob encomenda”; “impressos p/fins publicitários ou promocionais”; “etiquetas/rótulos impressos suporte que não seja de papel” e “revistas periódicas, impressas sob encomenda”. A dinâmica de preços no setor de impressão é influenciada por diversos fatores, incluindo custos de produção, demanda, concorrência e percepção de valor por parte dos clientes. Em maio, a alteração do custo de aquisição de matérias-primas e as variações na demanda pelos produtos impressos foram as principais justificativas apresentadas pelas empresas para o resultado verificado.

Na composição dos resultados das taxas de 7,16% do acumulado do ano e de 17,88% do acumulado em 12 meses, o quadro 6 indica que aqueles que se destacaram, não apenas pela magnitude da variação, mas também pela influência exercida sobre o resultado agregado, foram também: “livros, brochuras ou impressos sob encomenda”; “impressos p/fins publicitários ou promocionais”; “etiquetas/rótulos impressos suporte que não seja de papel” e “revistas



periódicas, impressas sob encomenda”. Em sentido oposto, registra-se o recuo do produto “papel-moeda sob encomenda, com controle de adulteração” na comparação em 12 meses.

**Quadro 6 - Índice de Preços ao Produtor, segundo as Atividades de Indústria e Produtos Investigados, Brasil, Mai/2025, Impressão e reprodução de gravações**

Código	Produtos Descrição Resumida (1)	Variação (%)			Influência (p.p.)			Peso (%)
		M/M <sub>-1</sub>	Acum Ano	M/M <sub>-12</sub>	M/M <sub>-1</sub>	Acum Ano	M/M <sub>-12</sub>	
1813.2050	Etiquetas/rótulos impressos suporte que não seja de papel	+	+	+	+	+	+	
1812.2020	Impressos de segurança com controle de adulteração							4°
1813.5090	Impressos p/fins publicitários ou promocionais	+	+	+	+	+	+	2°
1813.2070	Impressos padronizados para uso comercial							3°
1811.7050	Livros, brochuras ou impressos sob encomenda	+	+	+	+	+	+	1°
1812.2040	Papel-moeda sob encomenda, com controle de adulteração			-			-	
1811.2180	Revistas periódicas, impressas sob encomenda	+	+		+	+		

Fonte: IBGE, Diretoria de Pesquisas, Coord. de Estatísticas Conjunturais em Empresas

(1) A descrição completa dos produtos investigados pode ser acessada em <[https://ftp.ibge.gov.br/Precos\\_Indices\\_de\\_Precos\\_ao\\_Produtor/Produtos\\_Selecionados\\_IPP/lista\\_produtos\\_ie\\_it\\_201812.pdf](https://ftp.ibge.gov.br/Precos_Indices_de_Precos_ao_Produtor/Produtos_Selecionados_IPP/lista_produtos_ie_it_201812.pdf)>.

**Refino de petróleo e biocombustíveis:** pelo terceiro mês consecutivo, os preços do setor apresentaram-se em patamar menor do que os do mês anterior, em maio com menos intensidade do que a de abril - 2,77%, depois de -3,38%. Com esse resultado, o acumulado no ano saiu de -0,21% para -2,98%. Já o acumulado em 12 meses, 0,68%, apesar de positivo, é o menor desde dezembro (1,47%), quando houve a primeira taxa positiva depois de três negativas entre setembro e novembro.

O resultado de maio colocou o setor, entre os 24 levantados pelo IPP, com a segunda mais intensa influência no mensal (-0,28 p.p., em -1,29%) e a quarta, no acumulado no ano (-0,30 p.p., em -1,97%).

Assim como em abril, a variação negativa dos preços de “óleo diesel”, entre abril e maio, o colocou entre os de variação mais intensas e também entre os mais influentes. Vale lembrar que este é o produto de maior peso no cálculo do setor. No quadro a seguir é possível observar que a variação do produto nos outros indicadores não é intensa a ponto de o fazer figurar entre as quatro destacadas, mas assim mesmo sua influência o coloca entre as maiores. Nos quadros 1 e 2, “óleo diesel” se destaca entre as 10 maiores influências dos produtos de bens intermediários, tanto no indicador mensal quanto no acumulado em 12 meses.

**Quadro 7 - Índice de Preços ao Produtor, segundo as Atividades de Indústria e Produtos Investigados, Brasil, Mai/2025, Fabricação de coque, de produtos derivados do petróleo e de biocombustíveis**

Produtos		Variação (%)			Influência (p.p.)			Peso (%)
Código	Descrição Resumida (1)	M/M <sub>-1</sub>	Acum Ano	M/M <sub>-12</sub>	M/M <sub>-1</sub>	Acum Ano	M/M <sub>-12</sub>	
1921.2010	Asfalto/cim. asfáltico/resíduos de petróleo/min. betuminosos			+				
1932.2020	Biodiesel	-	-			-		
1921.2050	Gasolina, exceto para aviação						+	2°
1921.5030	Gás liquefeito de petróleo (GLP)	+	+	+	+			
1921.2065	Naftas	-	-		-			
1931.5030	Álcool etílico (anidro ou hidratado)			+		+	+	3°
1921.2100	Óleo diesel	-			-	-	-	1°
1921.2095	Óleos combustíveis, exceto diesel		-	-	-	-	-	4°

Fonte: IBGE, Diretoria de Pesquisas, Coord. de Estatísticas Conjunturais em Empresas

(1) A descrição completa dos produtos investigados pode ser acessada em

<[https://ftp.ibge.gov.br/Preços/Indices\\_de\\_Precos\\_ao\\_Produtor/Produtos\\_Selecionados\\_IPP/lista\\_produtos\\_ie\\_it\\_201812.pdf](https://ftp.ibge.gov.br/Preços/Indices_de_Precos_ao_Produtor/Produtos_Selecionados_IPP/lista_produtos_ie_it_201812.pdf)>.

**Outros produtos químicos:** a variação média dos preços da indústria química encerrou maio em baixa de -3,11%, após recuo de -0,61% em abril. Com esse resultado, o índice do setor permanece no campo positivo, com taxa de 0,34% no ano e alta de 9,36% nos últimos 12 meses.

Com o terceiro maior peso no cálculo do IPP (8,07%), o setor apresentou a segunda maior variação negativa, taxa de -3,11% em maio, dentre todos os setores pesquisados, contribuindo com -0,26 p.p. da taxa de -1,29% da indústria geral. A variação negativa em maio foi acompanhada pelos três grupos econômicos da atividade que são divulgados: “fabricação de defensivos agrícolas e desinfestantes domissanitários”, que apresentou queda de -0,56%, após o recuo observado em abril (-2,94%); “fabricação de resinas e elastômeros”, que teve uma queda de -5,59%, sendo assim o terceiro mês consecutivo de baixa, com perfil disseminado entre todos os produtos acompanhados. Por fim, o grupo de “fabricação de produtos químicos inorgânicos” também apresentou recuo nos preços, com taxa de -1,59% em maio, interrompendo a sequência de sete taxas positivas consecutivas observadas entre outubro de 2024 e abril de 2025, período em que acumulou 12,63% de crescimento.

Conforme apresentado no quadro 8, na queda de -3,11% dos preços médios observados em maio, os seguintes produtos se destacaram, em termos de influência: “lisina e seus ésteres; ácido glutâmico; sais destes produtos” (relacionado à saúde e à produção de alimentos, a lisina é um aminoácido essencial, importante para o crescimento e desenvolvimento, relevante na formação de proteínas, anticorpos e enzimas. Seus ésteres, como o cloridrato de lisina, são frequentemente utilizados como suplementos e aditivos em rações animais); “adubos ou fertilizantes à base de NPK”; “polipropileno (PP)” (com diversas aplicações, desde embalagens até peças automotivas e eletrodomésticos) e “propeno (propileno) não saturado”. As alterações nos custos de aquisição de matérias-primas, descontos ou acréscimos sazonais e variação na demanda pelos produtos foram as principais justificativas apresentadas pelas empresas para o recuo verificado em maio.

Na perspectiva dos produtos com maior influência no resultado de 9,36% no indicador acumulado em 12 meses, destaque para “adubos ou fertilizantes à base de NPK”, “adubos ou fertilizantes minerais ou químicos, fosfatados” e “herbicidas para uso na agricultura”, que foram vendidos mais caros na porta da fábrica, na comparação com maio de 2024. No sentido contrário, destaque para a influência de queda nos preços médios do produto “fungicidas para uso na agricultura”.

**Quadro 8 - Índice de Preços ao Produtor, segundo as Atividades de Indústria e Produtos Investigados, Brasil, Mai/2025, Fabricação de outros produtos químicos**

Produtos		Variação (%)			Influência (p.p.)			Peso (%)
Código	Descrição Resumida (1)	M/M <sub>-1</sub>	Acum Ano	M/M <sub>-12</sub>	M/M <sub>-1</sub>	Acum Ano	M/M <sub>-12</sub>	
2013.2030	Adubos ou fertilizantes à base de NPK				-	+	+	1º
2013.2050	Adubo/fertilizante mineral/químico com nitrogênio e potássio	-						
2013.2060	Adubos ou fertilizantes minerais ou químicos, fosfatados			+		+	+	2º
2021.2010	Benzeno	-						
2051.2110	Fungicidas para uso na agricultura						-	4º
2051.2130	Herbicidas para uso na agricultura						+	3º
2011.2050	Hidróxido de sódio (soda cáustica)			+				
2052.2030	Inseticidas para usos doméstico e/ou industrial	+	+					
2093.2195	Lisina e seus ésteres; ácido glutâmico; sais destes produtos	-	-		-	-		
2093.2220	Mistura subst. odoríferas, exc. indústria alimentar bebida		+					
2031.2230	Polipropileno (PP)				-	-		
2021.2100	Propeno (propileno) não saturado				-			
2012.5170	Superfosfatos			+				
2031.2290	Tereftalato de polietileno (PET)		-					
2012.2190	Ureia			+				

Fonte: IBGE, Diretoria de Pesquisas, Coord. de Estatísticas Conjunturais em Empresas

(1) A descrição completa dos produtos investigados pode ser acessada em <[https://ftp.ibge.gov.br/Preços\\_Indices\\_de\\_Precos\\_ao\\_Produtor/Produtos\\_Selecionados\\_IPP/lista\\_produtos\\_ie\\_it\\_201812.pdf](https://ftp.ibge.gov.br/Preços_Indices_de_Precos_ao_Produtor/Produtos_Selecionados_IPP/lista_produtos_ie_it_201812.pdf)>.

**Metalurgia:** em maio, a variação de preços da atividade foi de -3,46% em relação ao mês anterior, quinto resultado negativo consecutivo, sendo a maior queda desde setembro de 2022 (quando variou -3,77%), e que se destaca como a segunda variação mais intensa nesse indicador dentre todos os setores analisados na pesquisa, além de ser a quarta principal influência (-0,23 p.p. em -1,29%). Com isso, nos cinco primeiros meses de 2025, a atividade acumulou uma retração de 8,55%, que também se destaca como a segunda variação mais intensa neste tipo de comparação e é a terceira principal influência no indicador geral (-0,59 p.p. em -1,97%). No acumulado em 12 meses, porém, os preços de maio de 2025 ainda permanecem, em média, 10,04% maiores que os de maio de 2024. Dessa forma, neste indicador, o setor se destaca, dentre as demais atividades

pesquisadas, ainda com um resultado positivo, sendo a quarta variação mais intensa e a terceira principal influência (0,62 p.p. em 5,78%).

Nos quadros 9 e 12, é possível perceber que, dos quatro produtos de maior influência no  $M/M_{-1}$ , todos seguiram na mesma direção do setor e apresentaram resultados negativos no mês, sendo três do grupo de metais não ferrosos, todos da cadeia do alumínio (“óxido de alumínio (alumina calcinada)”, “chapas e tiras, de alumínio, de espessura superior a 0,2mm” e “alumínio não ligado em formas brutas”) e outro do grupo de siderurgia (“lingotes, blocos, tarugos ou placas de aços ao carbono”). Esses quatro produtos de maior influência no  $M/M_{-1}$  impactaram o resultado da atividade em -2,59 p.p., cabendo, portanto, -0,87 p.p. aos demais 20 produtos.

O grupo de maior influência, tanto no resultado do mês, com impacto negativo, quanto no resultado do indicador de mais longo prazo ( $M/M_{-12}$ ), com impacto positivo, foi o de metais não ferrosos. Suas variações costumam estar ligadas às cotações das bolsas internacionais e têm sido impactadas, principalmente, por variações da cotação do alumínio (como ocorreu em abril, com impacto ainda em maio), do ouro e do cobre. E vale lembrar também da importância da taxa de câmbio para explicar o resultado do setor: em maio o dólar apresentou uma depreciação de 2,0% frente ao real e a taxa de câmbio acumula uma queda de 7,1% em 2025, mas ainda acumula uma alta nos últimos 12 meses, de 10,4%.

Já o grupo de siderurgia, que é o de maior peso na atividade e que possui um produto entre os principais destaques em termos de influência negativa no mês, também acompanhou o setor e apresentou uma queda de 1,76% em maio. Este resultado pode ser explicado, parcialmente, por uma redução do custo de produção dos derivados de aço, acompanhando a retração observada nos últimos meses dos preços dos minérios de ferro, principal insumo utilizado em sua cadeia produtiva. Com o resultado do mês, o grupo também acumula queda de 3,10% no ano. E, no acumulado em 12 meses, apesar da desaceleração do indicador nos últimos meses, o grupo ainda permanece no campo positivo, com uma variação de 2,24%.

Por fim, ainda no quadro 9, analisando o índice acumulado em 12 meses, percebe-se que três dos quatro produtos que aparecem entre as principais influências nesse indicador apresentaram resultados positivos: “chapas e tiras, de alumínio, de espessura superior a 0,2mm”, “ouro para usos não monetários” (sendo esses dois primeiros produtos do grupo de metais não ferrosos, explicitando a importância desse grupo para explicar os resultados de longo prazo da atividade) e “ferro-níobio”. Apenas o produto “lingotes, blocos, tarugos ou placas de aços ao carbono”, do grupo de siderurgia, se destaca com uma queda acumulada no período.

**Quadro 9 - Índice de Preços ao Produtor, segundo as Atividades de Indústria e Produtos Investigados, Brasil, Mai/2025, Metalurgia**

Produtos		Variação (%)			Influência (p.p.)			Peso (%)
Código	Descrição Resumida (1)	M/M <sub>-1</sub>	Acum Ano	M/M <sub>-12</sub>	M/M <sub>-1</sub>	Acum Ano	M/M <sub>-12</sub>	
2441.2020	Alumínio não ligado em formas brutas	-	-		-			
2422.2020	Bobinas a quente de aço ao carbono, não revestidos							3º
2422.2035	Bobinas ou chapas de aço galvanizadas, zincadas ou cromadas							2º
2441.2045	Chapas e tiras, de alumínio, de espessura superior a 0,2mm			+	-		+	
2411.2010	Ferro-gusa			+				
2412.2040	Ferronióbio			+			+	
2441.2110	Ligas de alumínio em formas brutas	-						
2421.2030	Lingotes, blocos, tarugos ou placas de aço ao carbono		-		-	-	-	4º
2442.2075	Ouro para usos não monetários		+	+		+	+	1º
2423.2130	Tubos, canos ou perfis ocios de aço sem costura	+						
2423.2140	Vergalhões de aço ao carbono					-		
2441.2120	Óxido de alumínio (alumina calcinada)	-	-		-	-		

Fonte: IBGE, Diretoria de Pesquisas, Coord. de Estatísticas Conjunturais em Empresas

(1) A descrição completa dos produtos investigados pode ser acessada em <[https://ftp.ibge.gov.br/Precos\\_Indices\\_de\\_Precos\\_ao\\_Produtor/Produtos\\_Selecionados\\_IPP/lista\\_produtos\\_ie\\_it\\_20181\\_2.pdf](https://ftp.ibge.gov.br/Precos_Indices_de_Precos_ao_Produtor/Produtos_Selecionados_IPP/lista_produtos_ie_it_20181_2.pdf)>.

**Veículos automotores:** na comparação com o mês imediatamente anterior, o setor apresentou uma variação de -0,11% em maio, voltando ao campo negativo após dois meses de resultados positivos. Com isso, o indicador acumulado no ano da atividade, que era de 1,08% em abril, recuou para 0,97% em maio. E o indicador acumulado em 12 meses também permaneceu no campo positivo, com um resultado de 4,23% em maio.

Em uma análise por produtos na atividade, é possível observar que, entre os quatro de maior influência no M/M<sub>-1</sub>, três deles seguiram a média do setor e impactaram negativamente o indicador (“caminhão-trator, para reboques e semirreboques”, “carrocerias para ônibus” e “peças/acessórios, sistema de motor de veículos automotores”). Apenas o produto “automóvel passageiro, a gasolina ou bicomustível”, que é o de maior peso na atividade, teve influência positiva no resultado do indicador e ajudou a segurar a queda observada na passagem de abril para maio. A influência desses quatro produtos que mais impactaram a variação do mês em relação ao mês anterior foi de -0,07 p.p., ou seja, os demais 19 produtos da atividade tiveram uma contribuição de -0,04 p.p. no resultado setorial.

A atividade de veículos automotores se destacou neste mês, dentre todos os setores analisados na pesquisa, por possuir o quarto maior peso atual no cálculo do indicador geral, com uma contribuição de 7,58%.

Por fim, analisando o grupo econômico divulgado da atividade, “fabricação de automóveis, camionetas e utilitários”, é possível observar que, após dois meses de estabilidade (variação de

0,00%), o grupo apresentou um avanço de 0,24% em maio. Com isso, no ano, o grupo ainda acumula uma alta de 1,25% nesses cinco primeiros meses. E, no resultado acumulado nos últimos 12 meses, o grupo teve uma pequena aceleração e também permaneceu no campo positivo, acumulando uma variação de 2,72% no período (contra 2,48% em abril).

**Quadro 10 - Índice de Preços ao Produtor, segundo as Atividades de Indústria e Produtos Investigados, Brasil, Mai/2025, Fabricação de veículos automotores, reboques e carrocerias**

Produtos		Variação (%)			Influência (p.p.)			Peso (%)
Código	Descrição Resumida (1)	M/M <sub>-1</sub>	Acum Ano	M/M <sub>-12</sub>	M/M <sub>-1</sub>	Acum Ano	M/M <sub>-12</sub>	
2910.7010	Automóvel passageiro, a gasolina ou bicombustível				+	+	+	1º
2920.2015	Caminhão-trator, para reboques e semirreboques	-		+	-	-	+	2º
2920.2050	Caminhão diesel com capacidade superior a 5t							3º
2930.2040	Carrocerias para caminhões, inclusive as cabines	+						
2930.2050	Carrocerias para ônibus	-		+	-		+	
2945.2030	Componentes elétricos de ignição		+					
2941.2030	Filtro ar/óleo/combustível motores de veículos automotores	-						
2945.2050	Faróis para veículos automotores		+	+				
2941.6040	Peças/acessórios, sistema de motor de veículos automotores			+	-		+	
2941.2050	Radiadores ou suas partes para veículos automotores		+					
2930.7090	Reboques e semirreboques, exceto para uso agrícola		-			-		
2910.2130	Veículos p/mercadorias a gasolina/álcool capacidade menor 5t							4º
2910.2140	Veículos para mercadorias a diesel capacidade menor de 5t					+		

Fonte: IBGE, Diretoria de Pesquisas, Coord. de Estatísticas Conjunturais em Empresas

(1) A descrição completa dos produtos investigados pode ser acessada em <[https://ftp.ibge.gov.br/Precos\\_Indices\\_de\\_Precos\\_ao\\_Produtor/Produtos\\_Selecionados\\_IPP/lista\\_produtos\\_ie\\_it\\_20181\\_2.pdf](https://ftp.ibge.gov.br/Precos_Indices_de_Precos_ao_Produtor/Produtos_Selecionados_IPP/lista_produtos_ie_it_20181_2.pdf)>.

**Outros equipamentos de transporte:** em maio, o setor apresentou uma queda de 0,85% em relação ao mês anterior, voltando ao campo negativo após o resultado de 0,44% observado em abril. Em uma análise por produtos, conforme os quadros 11 e 12, percebe-se que, dos quatro pesquisados no setor, dois apresentaram queda na passagem de abril para maio, sendo que a principal influência partiu de “aviões de peso superior a 2.000 kg”, que, geralmente, acompanha a variação cambial (R\$/US\$) do mês, que em maio foi de -2,0% (depreciação do dólar frente ao real).

Com o resultado deste mês, a variação acumulada no ano continuou no campo negativo, com uma queda de 3,00%. Como comparação, em 2024, o IPP apresentava um cenário diferente e acumulava uma alta de 2,69% nos cinco primeiros meses do ano. Esse resultado de 2025 é a maior queda acumulada até maio desde 2016, quando apresentava uma variação de -4,95%.

Já em relação ao mesmo mês do ano anterior, ou seja, no acumulado nos últimos 12 meses (M/M<sub>-12</sub>), o setor permaneceu no campo positivo, com um resultado de 11,15%, que se destaca

como a segunda maior variação neste indicador dentre todas as atividades analisadas na pesquisa. No M/M<sub>-12</sub>, com exceção de “fabricação de embarcações”, os demais produtos analisados acumularam avanço em seus preços, com a principal influência partindo novamente de “aviões de peso superior a 2.000 kg” e, mais uma vez, é justificada, em parte, pela alta do dólar de 10,4% acumulada no período.

**Quadro 11 - Índice de Preços ao Produtor, segundo as Atividades de Indústria e Produtos Investigados, Brasil, Mai/2025, Fabricação de outros equipamentos de transporte, exceto veículos automotores**

Produtos		Variação (%)			Influência (p.p.)			Peso (%)
Código	Descrição Resumida (1)	M/M <sub>-1</sub>	Acum Ano	M/M <sub>-12</sub>	M/M <sub>-1</sub>	Acum Ano	M/M <sub>-12</sub>	
3041.7020	Aviões de peso superior a 2.000 kg	-	-	+	-	-	+	1°
3011.5070	Fabricação de embarcações	-	-	-	-	-	-	4°
3091.7010	Motocicletas com mais de 50cm3	+	+	+	+	+	+	2°
3091.6060	Peças e acessórios para motocicletas ou ciclomotores	+	+	+	+	+	+	3°

Fonte: IBGE, Diretoria de Pesquisas, Coord. de Estatísticas Conjunturais em Empresas

(1) A descrição completa dos produtos investigados pode ser acessada em <[https://ftp.ibge.gov.br/Precos\\_Indices\\_de\\_Precos\\_ao\\_Produtor/Produtos\\_Selecionados\\_IPP/lista\\_produtos\\_ie\\_it\\_201812.pdf](https://ftp.ibge.gov.br/Precos_Indices_de_Precos_ao_Produtor/Produtos_Selecionados_IPP/lista_produtos_ie_it_201812.pdf)>.





## Apêndice Tabular

Neste apêndice estão reunidas tabelas com os resultados do Índice de Preços ao Produtor (IPP) nos últimos 13 meses ao nível das Atividades de Indústria, das Grandes Categorias Econômicas e dos Grupos Econômicos selecionados para divulgação, na perspectiva do Número-Índice, do M/M-1, do Acumulado no Ano e do M/M-12. Há, também, o quadro de correspondência de “descrições resumidas” das Atividades de Indústria.

**Tabela 6 - Índice de Preços ao Produtor, segundo as Seções e Atividades de Indústria, Brasil, Mai/2024 - Mai/2025, Número-índice, Base: Dez/2018 = 100**

Seções e Atividades	Mês/ano												
	Mai/2024	Jun/2024	Jul/2024	Ago/2024	Set/2024	Out/2024	Nov/2024	Dez/2024	Jan/2025	Fev/2025	Mar/2025	Abr/2025	Mai/2025
Indústria Geral	160,13	162,15	164,63	165,72	166,75	168,37	170,48	172,77	173,03	172,83	171,79	171,59	169,38
B - Indústrias Extrativas	182,89	185,84	192,30	182,51	171,82	185,30	188,99	198,84	195,89	189,25	182,42	174,23	168,96
C - Indústrias de Transformação	159,14	161,12	163,42	164,99	166,53	167,63	169,67	171,64	172,04	172,11	171,33	171,48	169,40
10 - Fabricação de produtos alimentícios	173,38	176,05	177,59	180,45	186,95	190,63	194,80	198,02	196,29	194,76	192,13	195,04	192,45
11 - Fabricação de bebidas	145,05	144,90	144,55	146,05	148,32	149,22	149,65	149,80	150,66	150,99	152,25	152,65	153,42
12 - Fabricação de produtos do fumo	128,14	131,76	133,59	136,33	137,11	137,70	141,58	145,25	144,94	141,84	140,29	141,24	138,58
13 - Fabricação de produtos têxteis	154,91	155,35	156,21	157,36	158,68	159,78	159,84	159,00	159,86	159,96	160,92	161,08	160,19
14 - Confecção de artigos do vestuário e acessórios	155,09	154,49	156,08	159,17	157,31	156,34	155,92	156,98	158,64	157,10	158,16	158,04	155,82
15 - Preparação de couros e fabricação de artefatos de couro, artigos para viagem e calçados	137,35	137,04	136,87	137,91	135,14	134,14	133,56	135,02	135,64	135,65	136,15	137,39	135,38
16 - Fabricação de produtos de madeira	158,73	161,53	165,14	168,21	169,62	173,90	174,46	177,34	176,24	174,62	171,22	169,98	166,76
17 - Fabricação de celulose, papel e produtos de papel	147,65	148,92	154,54	154,35	149,73	148,72	146,68	144,57	148,05	149,01	149,11	150,08	149,67
18 - Impressão e reprodução de gravações	164,31	163,92	167,13	171,95	173,62	177,18	177,41	180,74	181,72	181,41	185,31	185,59	193,68
19 - Fabricação de coque, de produtos derivados do petróleo e de biocombustíveis	177,11	177,36	182,00	184,09	181,70	180,66	182,27	183,80	186,54	190,95	189,83	183,41	178,33
20B - Fabricação de sabões, detergentes, produtos de limpeza e artigos de perfumaria	150,19	153,30	156,34	156,47	157,50	154,25	152,71	154,25	152,64	149,99	148,82	151,27	151,37
20C - Fabricação de outros produtos químicos	143,55	148,89	151,98	155,62	155,82	154,96	156,13	156,45	159,12	162,85	163,02	162,02	156,99
21 - Fabricação de produtos farmoquímicos e farmacêuticos	144,78	144,63	143,47	141,93	144,26	141,85	143,07	143,21	141,86	144,46	143,99	148,13	146,38
22 - Fabricação de produtos de borracha e de material plástico	149,10	150,11	152,53	154,97	156,23	157,23	158,00	158,76	158,44	159,01	159,69	159,98	159,45
23 - Fabricação de produtos de minerais não-metálicos	161,83	162,53	165,51	167,39	168,52	167,95	167,36	168,56	166,38	166,97	167,78	168,05	167,55
24 - Metalurgia	159,77	164,39	171,30	171,68	172,86	177,01	183,52	192,23	190,92	187,24	183,58	182,11	175,80
25 - Fabricação de produtos de metal, exceto máquinas e equipamentos	164,19	165,14	167,00	167,05	166,74	168,04	169,69	171,35	173,95	172,19	172,11	173,51	172,78
26 - Fabricação de equipamentos de informática, produtos eletrônicos e ópticos	123,81	123,74	125,53	125,34	127,19	125,23	128,28	129,24	127,83	128,22	128,77	127,55	127,93
27 - Fabricação de máquinas, aparelhos e materiais elétricos	157,94	160,37	161,33	159,47	160,97	162,92	164,74	165,54	168,37	167,05	167,60	166,31	168,22
28 - Fabricação de máquinas e equipamentos	176,86	178,40	178,67	177,46	176,97	178,74	180,78	181,02	182,98	183,97	183,45	183,94	185,00
29 - Fabricação de veículos automotores, reboques e carrocerias	151,77	152,75	152,87	153,36	153,67	154,90	155,54	156,67	157,87	157,51	158,26	158,36	158,19
30 - Fabricação de outros equipamentos de transporte, exceto veículos automotores	154,29	159,96	163,32	165,35	166,01	166,65	171,22	176,80	177,30	172,72	172,21	172,97	171,49
31 - Fabricação de móveis	148,85	150,19	152,23	155,28	156,11	156,34	155,92	157,70	159,09	159,13	159,32	159,38	160,09

Fonte: IBGE, Diretoria de Pesquisas, Coord. de Estatísticas Conjunturais em Empresas

**Tabela 7 - Índice de Preços ao Produtor, segundo as Seções e Atividades de Indústria, Brasil, Mai/2024 - Mai/2025, Variação M/M-1, Base: mês imediatamente anterior**

Seções e Atividades	Mês/ano												
	Mai/2024	Jun/2024	Jul/2024	Ago/2024	Set/2024	Out/2024	Nov/2024	Dez/2024	Jan/2025	Fev/2025	Mar/2025	Abr/2025	Mai/2025
Indústria Geral	0,36	1,26	1,53	0,66	0,62	0,97	1,25	1,35	0,15	-0,12	-0,60	-0,12	-1,29
B - Indústrias Extrativas	-4,98	1,61	3,48	-5,09	-5,85	7,84	1,99	5,21	-1,49	-3,39	-3,61	-4,49	-3,03
C - Indústrias de Transformação	0,64	1,25	1,43	0,96	0,93	0,66	1,22	1,16	0,23	0,04	-0,46	0,09	-1,21
10 - Fabricação de produtos alimentícios	1,41	1,54	0,88	1,61	3,60	1,97	2,18	1,65	-0,87	-0,78	-1,35	1,52	-1,33
11 - Fabricação de bebidas	0,96	-0,10	-0,25	1,04	1,56	0,60	0,29	0,10	0,57	0,22	0,83	0,26	0,51
12 - Fabricação de produtos do fumo	0,89	2,83	1,39	2,05	0,57	0,43	2,82	2,59	-0,21	-2,14	-1,09	0,67	-1,88
13 - Fabricação de produtos têxteis	-0,78	0,28	0,56	0,73	0,84	0,69	0,04	-0,53	0,54	0,06	0,60	0,10	-0,55
14 - Confeção de artigos do vestuário e acessórios	1,84	-0,39	1,03	1,98	-1,17	-0,62	-0,27	0,68	1,06	-0,97	0,68	-0,08	-1,41
15 - Preparação de couros e fabricação de artefatos de couro, artigos para viagem e calçados	0,57	-0,23	-0,13	0,76	-2,01	-0,74	-0,43	1,09	0,46	0,01	0,37	0,91	-1,46
16 - Fabricação de produtos de madeira	0,69	1,77	2,23	1,86	0,84	2,52	0,32	1,65	-0,62	-0,92	-1,95	-0,72	-1,89
17 - Fabricação de celulose, papel e produtos de papel	1,90	0,86	3,77	-0,12	-3,00	-0,67	-1,37	-1,44	2,41	0,65	0,07	0,65	-0,27
18 - Impressão e reprodução de gravações	-0,51	-0,23	1,96	2,88	0,97	2,05	0,13	1,87	0,54	-0,17	2,15	0,15	4,36
19 - Fabricação de coque, de produtos derivados do petróleo e de biocombustíveis	0,06	0,14	2,62	1,15	-1,30	-0,57	0,89	0,84	1,49	2,36	-0,59	-3,38	-2,77
20B - Fabricação de sabões, detergentes, produtos de limpeza e artigos de perfumaria	0,33	2,07	1,98	0,08	0,66	-2,06	-1,00	1,01	-1,04	-1,74	-0,78	1,65	0,07
20C - Fabricação de outros produtos químicos	-0,35	3,72	2,08	2,39	0,13	-0,55	0,76	0,20	1,71	2,34	0,10	-0,61	-3,11
21 - Fabricação de produtos farmoquímicos e farmacêuticos	1,89	-0,11	-0,80	-1,08	1,64	-1,67	0,86	0,10	-0,94	1,83	-0,32	2,87	-1,18
22 - Fabricação de produtos de borracha e de material plástico	0,32	0,67	1,62	1,60	0,82	0,64	0,49	0,48	-0,20	0,36	0,43	0,18	-0,33
23 - Fabricação de produtos de minerais não-metálicos	-1,51	0,43	1,84	1,14	0,68	-0,34	-0,35	0,72	-1,30	0,35	0,49	0,16	-0,29
24 - Metalurgia	1,54	2,89	4,21	0,22	0,69	2,40	3,68	4,75	-0,68	-1,93	-1,95	-0,80	-3,46
25 - Fabricação de produtos de metal, exceto máquinas e equipamentos	-0,31	0,58	1,13	0,03	-0,19	0,78	0,98	0,98	1,52	-1,01	-0,04	0,81	-0,42
26 - Fabricação de equipamentos de informática, produtos eletrônicos e ópticos	0,67	-0,06	1,45	-0,15	1,48	-1,55	2,44	0,75	-1,09	0,30	0,43	-0,95	0,29
27 - Fabricação de máquinas, aparelhos e materiais elétricos	2,06	1,54	0,60	-1,15	0,94	1,21	1,12	0,49	1,71	-0,79	0,33	-0,77	1,15
28 - Fabricação de máquinas e equipamentos	0,04	0,87	0,15	-0,68	-0,28	1,00	1,14	0,13	1,08	0,55	-0,29	0,27	0,58
29 - Fabricação de veículos automotores, reboques e carrocerias	-0,14	0,65	0,08	0,32	0,20	0,80	0,41	0,73	0,76	-0,23	0,48	0,06	-0,11
30 - Fabricação de outros equipamentos de transporte, exceto veículos automotores	-0,32	3,67	2,10	1,24	0,40	0,38	2,74	3,26	0,28	-2,58	-0,30	0,44	-0,85
31 - Fabricação de móveis	-0,28	0,90	1,36	2,00	0,53	0,15	-0,27	1,15	0,88	0,03	0,12	0,04	0,45

Fonte: IBGE, Diretoria de Pesquisas, Coord. de Estatísticas Conjunturais em Empresas

**Tabela 8 - Índice de Preços ao Produtor, segundo as Seções e Atividades de Indústria, Brasil, Mai/2024 - Mai/2025, Variação acumulada no ano, Base: Dezembro do ano anterior**

Seções e Atividades	Mês/ano												
	Mai/2024	Jun/2024	Jul/2024	Ago/2024	Set/2024	Out/2024	Nov/2024	Dez/2024	Jan/2025	Fev/2025	Mar/2025	Abr/2025	Mai/2025
Indústria Geral	1,28	2,56	4,13	4,82	5,47	6,49	7,83	9,28	0,15	0,03	-0,57	-0,68	-1,97
B - Indústrias Extrativas	-3,42	-1,86	1,55	-3,62	-9,27	-2,15	-0,20	5,00	-1,49	-4,82	-8,26	-12,38	-15,03
C - Indústrias de Transformação	1,53	2,79	4,26	5,26	6,24	6,95	8,25	9,50	0,23	0,28	-0,18	-0,09	-1,31
10 - Fabricação de produtos alimentícios	-0,35	1,18	2,07	3,70	7,44	9,56	11,95	13,80	-0,87	-1,65	-2,97	-1,50	-2,81
11 - Fabricação de bebidas	3,63	3,52	3,27	4,34	5,97	6,61	6,91	7,03	0,57	0,79	1,63	1,90	2,41
12 - Fabricação de produtos do fumo	5,20	8,17	9,68	11,93	12,57	13,05	16,24	19,25	-0,21	-2,35	-3,41	-2,76	-4,59
13 - Fabricação de produtos têxteis	-0,20	0,08	0,64	1,38	2,23	2,94	2,98	2,43	0,54	0,60	1,21	1,31	0,75
14 - Confeção de artigos do vestuário e acessórios	5,37	4,96	6,04	8,14	6,87	6,21	5,93	6,65	1,06	0,08	0,75	0,67	-0,74
15 - Preparação de couros e fabricação de artefatos de couro, artigos para viagem e calçados	5,76	5,52	5,39	6,19	4,05	3,29	2,84	3,96	0,46	0,47	0,84	1,76	0,27
16 - Fabricação de produtos de madeira	5,29	7,15	9,54	11,58	12,51	15,35	15,73	17,63	-0,62	-1,53	-3,45	-4,15	-5,96
17 - Fabricação de celulose, papel e produtos de papel	9,94	10,88	15,07	14,93	11,48	10,74	9,22	7,64	2,41	3,07	3,14	3,81	3,53
18 - Impressão e reprodução de gravações	3,03	2,79	4,81	7,83	8,87	11,11	11,25	13,34	0,54	0,37	2,53	2,68	7,16
19 - Fabricação de coque, de produtos derivados do petróleo e de biocombustíveis	-2,22	-2,08	0,48	1,63	0,31	-0,26	0,63	1,47	1,49	3,89	3,28	-0,21	-2,98
20B - Fabricação de sabões, detergentes, produtos de limpeza e artigos de perfumaria	1,02	3,11	5,15	5,24	5,93	3,75	2,71	3,75	-1,04	-2,76	-3,53	-1,94	-1,87
20C - Fabricação de outros produtos químicos	2,67	6,48	8,70	11,30	11,44	10,83	11,67	11,89	1,71	4,09	4,20	3,56	0,34
21 - Fabricação de produtos farmoquímicos e farmacêuticos	7,00	6,88	6,03	4,89	6,61	4,83	5,74	5,84	-0,94	0,87	0,55	3,44	2,21
22 - Fabricação de produtos de borracha e de material plástico	0,94	1,62	3,26	4,91	5,76	6,44	6,96	7,48	-0,20	0,16	0,59	0,77	0,43
23 - Fabricação de produtos de minerais não-metálicos	-0,99	-0,57	1,26	2,40	3,10	2,74	2,38	3,12	-1,30	-0,95	-0,46	-0,31	-0,60
24 - Metalurgia	7,48	10,59	15,24	15,49	16,29	19,07	23,45	29,31	-0,68	-2,60	-4,50	-5,26	-8,55
25 - Fabricação de produtos de metal, exceto máquinas e equipamentos	-0,73	-0,16	0,97	0,99	0,81	1,60	2,59	3,60	1,52	0,49	0,44	1,26	0,84
26 - Fabricação de equipamentos de informática, produtos eletrônicos e ópticos	1,89	1,84	3,31	3,15	4,68	3,06	5,57	6,36	-1,09	-0,79	-0,36	-1,31	-1,02
27 - Fabricação de máquinas, aparelhos e materiais elétricos	2,18	3,75	4,37	3,17	4,14	5,40	6,58	7,10	1,71	0,91	1,25	0,47	1,62
28 - Fabricação de máquinas e equipamentos	1,00	1,88	2,03	1,34	1,06	2,07	3,24	3,37	1,08	1,63	1,34	1,62	2,20
29 - Fabricação de veículos automotores, reboques e carrocerias	1,15	1,80	1,88	2,21	2,42	3,24	3,66	4,42	0,76	0,54	1,02	1,08	0,97
30 - Fabricação de outros equipamentos de transporte, exceto veículos automotores	2,69	6,46	8,70	10,06	10,49	10,92	13,96	17,68	0,28	-2,31	-2,60	-2,17	-3,00
31 - Fabricação de móveis	-0,14	0,76	2,13	4,18	4,73	4,89	4,60	5,80	0,88	0,91	1,02	1,06	1,51

Fonte: IBGE, Diretoria de Pesquisas, Coord. de Estatísticas Conjunturais em Empresas

**Tabela 9 - Índice de Preços ao Produtor, segundo as Seções e Atividades de Indústria, Brasil, Mai/2024 - Mai/2025, Variação M/M<sub>-12</sub>, Base: mesmo mês do ano anterior**

Seções e Atividades	Mês/ano												
	Mai/2024	Jun/2024	Jul/2024	Ago/2024	Set/2024	Out/2024	Nov/2024	Dez/2024	Jan/2025	Fev/2025	Mar/2025	Abr/2025	Mai/2025
Indústria Geral	0,07	4,17	6,58	6,49	6,02	5,92	7,62	9,28	9,71	9,42	8,39	7,54	5,78
B - Indústrias Extrativas	0,54	14,17	12,44	0,15	-9,22	-6,99	2,09	5,00	-1,15	-6,18	-8,61	-9,48	-7,62
C - Indústrias de Transformação	0,05	3,72	6,30	6,81	6,83	6,63	7,90	9,50	10,31	10,30	9,33	8,44	6,45
10 - Fabricação de produtos alimentícios	-1,41	3,52	5,53	7,39	10,82	10,81	12,23	13,80	13,60	14,03	12,89	14,08	10,99
11 - Fabricação de bebidas	4,48	5,02	5,17	5,99	13,34	7,45	7,61	7,03	7,34	7,73	7,30	6,25	5,77
12 - Fabricação de produtos do fumo	4,63	8,11	8,54	10,10	10,54	9,92	15,01	19,25	17,47	15,45	13,21	11,20	8,15
13 - Fabricação de produtos têxteis	-4,68	-3,29	-1,52	0,07	0,91	1,83	2,33	2,43	3,40	3,07	3,08	3,17	3,41
14 - Confeção de artigos do vestuário e acessórios	6,82	6,59	4,67	7,83	6,17	6,30	5,87	6,65	7,72	5,86	3,81	3,77	0,47
15 - Preparação de couros e fabricação de artefatos de couro, artigos para viagem e calçados	4,72	5,30	6,48	6,53	4,73	2,80	3,57	3,96	3,23	1,35	1,08	0,59	-1,43
16 - Fabricação de produtos de madeira	-0,56	2,72	5,95	9,44	10,67	13,23	15,33	17,63	15,69	12,32	10,70	7,83	5,06
17 - Fabricação de celulose, papel e produtos de papel	7,24	12,87	16,13	17,26	13,32	11,05	11,42	7,64	10,39	9,36	7,35	3,57	1,37
18 - Impressão e reprodução de gravações	7,06	6,10	8,31	11,46	10,61	12,53	11,22	13,34	11,95	11,19	12,82	12,37	17,88
19 - Fabricação de coque, de produtos derivados do petróleo e de biocombustíveis	0,99	8,01	14,17	7,38	-2,09	-3,48	-3,42	1,47	8,14	9,75	8,11	3,62	0,68
20B - Fabricação de sabões, detergentes, produtos de limpeza e artigos de perfumaria	1,69	3,00	5,14	4,74	6,09	5,49	4,05	3,75	4,41	0,39	1,07	1,04	0,78
20C - Fabricação de outros produtos químicos	-1,77	7,25	11,09	12,64	11,04	9,24	11,57	11,89	14,29	16,49	14,26	12,47	9,36
21 - Fabricação de produtos farmoquímicos e farmacêuticos	3,55	3,54	3,41	3,47	5,99	5,13	5,31	5,84	3,83	4,28	3,46	4,25	1,11
22 - Fabricação de produtos de borracha e de material plástico	-1,96	-0,22	2,74	4,90	6,00	6,50	7,02	7,48	6,87	7,85	7,89	7,64	6,94
23 - Fabricação de produtos de minerais não-metálicos	-1,30	-1,56	0,67	2,29	3,03	3,18	3,14	3,12	0,76	1,30	2,15	2,27	3,53
24 - Metalurgia	-1,52	2,21	9,30	12,43	14,56	17,86	23,98	29,31	26,60	21,72	18,18	15,74	10,04
25 - Fabricação de produtos de metal, exceto máquinas e equipamentos	-3,71	-3,11	-0,07	0,42	0,33	1,60	2,32	3,60	5,06	4,91	4,48	5,35	5,24
26 - Fabricação de equipamentos de informática, produtos eletrônicos e ópticos	-2,12	-2,36	-0,98	1,71	4,22	3,20	5,03	6,36	4,95	5,41	5,39	3,71	3,32
27 - Fabricação de máquinas, aparelhos e materiais elétricos	0,66	2,64	4,40	3,42	4,09	5,82	5,53	7,10	9,67	9,32	10,03	7,48	6,51
28 - Fabricação de máquinas e equipamentos	0,71	2,43	2,55	1,80	0,99	1,35	3,44	3,37	3,15	4,80	4,64	4,05	4,60
29 - Fabricação de veículos automotores, reboques e carrocerias	1,17	2,25	2,30	2,37	2,29	2,95	3,48	4,42	4,98	4,62	5,01	4,20	4,23
30 - Fabricação de outros equipamentos de transporte, exceto veículos automotores	2,93	8,73	11,81	11,20	10,95	8,99	14,40	17,68	17,25	14,23	13,14	11,74	11,15
31 - Fabricação de móveis	-2,04	-0,95	0,37	2,65	4,15	4,60	4,61	5,80	7,35	6,61	6,86	6,78	7,55

Fonte: IBGE, Diretoria de Pesquisas, Coord. de Estatísticas Conjunturais em Empresas

**Tabela 10 - Índice de Preços ao Produtor, segundo as Grandes Categorias Econômicas, Mai/2024 - Mai/2025, Brasil, Número-índice, Base: Dez/2018 = 100**

Grandes Categorias Econômicas	Mês/ano												
	Mai/2024	Jun/2024	Jul/2024	Ago/2024	Set/2024	Out/2024	Nov/2024	Dez/2024	Jan/2025	Fev/2025	Mar/2025	Abr/2025	Mai/2025
Indústria Geral	160,13	162,15	164,63	165,72	166,75	168,37	170,48	172,77	173,03	172,83	171,79	171,59	169,38
Bens de Capital (BK)	166,18	168,23	169,81	169,65	169,94	171,54	174,16	176,08	177,21	175,81	176,14	176,08	176,04
Bens Intermediários (BI)	161,18	164,09	167,27	167,87	168,17	169,59	171,93	174,63	174,35	174,16	172,73	171,05	167,00
Bens de Consumo (BC)	157,43	158,17	159,80	161,86	164,09	165,99	167,66	169,45	170,32	170,32	169,59	171,50	171,50
Bens de Consumo Duráveis (BCD)	149,14	149,44	149,69	150,57	151,46	152,49	152,70	152,79	154,37	154,90	154,71	155,04	155,58
Bens de Consumo Semiduráveis e Não Duráveis (BCND)	159,20	160,03	161,96	164,27	166,78	168,87	170,85	173,01	173,72	173,62	172,77	175,01	174,90

Fonte: IBGE, Diretoria de Pesquisas, Coord. de Estatísticas Conjunturais em Empresas

**Tabela 11 - Índice de Preços ao Produtor, segundo as Grandes Categorias Econômicas, Brasil, Mai/2024 - Mai/2025, Variação M/M-1, Base: mês imediatamente anterior**

Grandes Categorias Econômicas	Mês/ano												
	Mai/2024	Jun/2024	Jul/2024	Ago/2024	Set/2024	Out/2024	Nov/2024	Dez/2024	Jan/2025	Fev/2025	Mar/2025	Abr/2025	Mai/2025
Indústria Geral	0,36	1,26	1,53	0,66	0,62	0,97	1,25	1,35	0,15	-0,12	-0,60	-0,12	-1,29
Bens de Capital (BK)	0,04	1,23	0,94	-0,09	0,17	0,94	1,53	1,10	0,64	-0,79	0,19	-0,03	-0,02
Bens Intermediários (BI)	-0,40	1,81	1,94	0,36	0,18	0,85	1,38	1,57	-0,16	-0,11	-0,82	-0,97	-2,37
Bens de Consumo (BC)	1,55	0,47	1,03	1,29	1,38	1,16	1,01	1,07	0,51	0,00	-0,43	1,13	0,00
Bens de Consumo Duráveis (BCD)	0,09	0,20	0,17	0,59	0,59	0,68	0,14	0,06	1,04	0,34	-0,12	0,21	0,35
Bens de Consumo Semiduráveis e Não Duráveis (BCND)	1,85	0,52	1,20	1,43	1,53	1,25	1,17	1,26	0,41	-0,06	-0,49	1,30	-0,07

Fonte: IBGE, Diretoria de Pesquisas, Coord. de Estatísticas Conjunturais em Empresas

**Tabela 12 - Índice de Preços ao Produtor, segundo as Grandes Categorias Econômicas, Brasil, Mai/2024 - Mai/2025, Variação acumulada no ano, Base: Dezembro do ano anterior**

Grandes Categorias Econômicas	Mês/ano												
	Mai/2024	Jun/2024	Jul/2024	Ago/2024	Set/2024	Out/2024	Nov/2024	Dez/2024	Jan/2025	Fev/2025	Mar/2025	Abr/2025	Mai/2025
Indústria Geral	1,28	2,56	4,13	4,82	5,47	6,49	7,83	9,28	0,15	0,03	-0,57	-0,68	-1,97
Bens de Capital (BK)	1,17	2,42	3,38	3,28	3,46	4,43	6,03	7,20	0,64	-0,15	0,03	0,00	-0,02
Bens Intermediários (BI)	-0,03	1,78	3,75	4,12	4,31	5,19	6,64	8,31	-0,16	-0,27	-1,09	-2,05	-4,37
Bens de Consumo (BC)	3,30	3,79	4,86	6,21	7,67	8,92	10,01	11,19	0,51	0,51	0,08	1,21	1,21
Bens de Consumo Duráveis (BCD)	1,16	1,36	1,53	2,13	2,73	3,43	3,57	3,63	1,04	1,38	1,26	1,47	1,83
Bens de Consumo Semiduráveis e Não Duráveis (BCND)	3,74	4,28	5,54	7,04	8,68	10,04	11,33	12,74	0,41	0,35	-0,14	1,15	1,09

Fonte: IBGE, Diretoria de Pesquisas, Coord. de Estatísticas Conjunturais em Empresas

**Tabela 13 - Índice de Preços ao Produtor, segundo as Grandes Categorias Econômicas, Brasil, Mai/2024 - Mai/2025, Variação M/M<sub>-12</sub>, Base: mesmo mês do ano anterior**

Grandes Categorias Econômicas	Mês/ano												
	Mai/2024	Jun/2024	Jul/2024	Ago/2024	Set/2024	Out/2024	Nov/2024	Dez/2024	Jan/2025	Fev/2025	Mar/2025	Abr/2025	Mai/2025
Indústria Geral	0,07	4,17	6,58	6,49	6,02	5,92	7,62	9,28	9,71	9,42	8,39	7,54	5,78
Bens de Capital (BK)	-0,28	2,01	3,52	3,28	3,08	3,60	5,70	7,20	7,10	7,26	7,27	6,00	5,94
Bens Intermediários (BI)	-0,78	4,67	7,34	6,14	4,51	4,17	6,29	8,31	8,97	8,77	7,32	5,70	3,61
Bens de Consumo (BC)	1,44	3,89	6,09	7,69	8,98	9,11	10,05	11,19	11,38	10,85	10,22	10,63	8,93
Bens de Consumo Duráveis (BCD)	1,77	1,87	2,22	2,45	3,05	3,51	3,36	3,63	4,69	4,70	4,69	4,05	4,32
Bens de Consumo Semiduráveis e Não Duráveis (BCND)	1,38	4,31	6,89	8,78	10,21	10,26	11,43	12,74	12,74	12,10	11,35	11,97	9,86

Fonte: IBGE, Diretoria de Pesquisas, Coord. de Estatísticas Conjunturais em Empresas

**Tabela 14 - Índice de Preços ao Produtor, segundo os Grupos de produtos, Brasil, Mai/2024 - Mai/2025, Número-índice, Base: Dez/2018 = 100**

Grupos de Produtos	Mês/ano												
	Mai/2024	Jun/2024	Jul/2024	Ago/2024	Set/2024	Out/2024	Nov/2024	Dez/2024	Jan/2025	Fev/2025	Mar/2025	Abr/2025	Mai/2025
101 - Abate e fabricação de produtos de carne	155,15	156,59	156,76	161,18	168,03	178,41	186,21	191,49	189,42	186,21	180,18	188,50	188,14
104 - Fabricação de óleos e gorduras vegetais e animais	162,35	167,68	167,69	169,95	175,52	177,23	176,99	181,72	179,32	176,46	169,37	172,32	167,07
105 - Laticínios	191,77	192,42	186,24	188,31	195,77	196,10	187,99	185,87	187,68	190,92	197,85	197,15	194,20
106 - Moagem, fabricação de produtos amiláceos e de alimentos para animais	189,45	191,94	193,08	195,68	196,41	195,86	195,16	195,09	193,12	189,40	184,69	181,94	180,61
107 - Fabricação e refino de açúcar	206,33	209,27	211,98	212,37	224,90	221,65	235,03	235,34	225,15	219,52	219,67	217,08	206,93
108 - Torrefação e moagem de café	203,52	219,60	231,49	246,23	252,94	257,76	270,06	283,42	317,83	359,25	384,23	401,13	396,88
151 - Curtimento e outras preparações de couro	133,77	133,74	133,78	135,84	130,27	126,97	126,75	130,29	133,45	127,43	126,68	128,64	127,71
153 - Fabricação de calçados	139,86	139,35	139,03	139,36	138,54	139,16	138,33	138,33	137,16	141,40	142,77	143,51	140,75
201 - Fabricação de produtos químicos inorgânicos	145,96	157,06	161,53	163,32	162,09	164,80	169,54	172,34	174,85	180,52	181,98	182,56	179,67
203 - Fabricação de resinas e elastômeros	140,66	145,45	150,63	158,75	156,24	154,47	154,59	152,23	157,46	159,77	155,63	154,83	146,17
205 - Fabricação de defensivos agrícolas e desinfestantes domissanitários	126,19	127,41	127,18	129,24	131,07	127,67	129,40	126,95	125,62	127,25	132,15	128,27	127,56
221 - Fabricação de produtos de borracha	156,15	156,97	158,00	158,37	160,08	161,05	161,05	164,81	162,33	162,77	163,71	166,55	168,38
222 - Fabricação de produtos de material plástico	146,17	147,26	150,26	153,55	154,63	155,64	156,74	156,25	156,82	157,45	158,02	157,25	155,74
233 - Fabricação de artefatos de concreto, cimento, fibrocimento, gesso e materiais semelhantes	168,08	168,71	168,66	172,13	171,87	172,52	173,75	173,82	173,37	173,46	174,14	175,44	176,24
234 - Fabricação de produtos cerâmicos	150,70	153,02	153,49	153,38	152,19	154,31	153,53	156,42	157,00	157,77	158,88	158,52	156,49
242 - Siderurgia	156,91	157,12	161,38	161,20	160,90	161,93	163,52	165,54	166,21	167,88	163,73	163,29	160,41
262 - Fabricação de equipamentos de informática e periféricos	117,99	116,52	116,69	118,42	119,29	121,76	121,31	119,15	121,06	119,96	121,26	118,90	118,30
264 - Fabricação de aparelhos de recepção, reprodução, gravação e amplificação de áudio e vídeo	133,89	135,78	135,61	136,59	136,93	138,65	139,68	140,99	140,81	142,44	142,89	140,32	141,12
271 - Fabricação de geradores, transformadores e motores elétricos	158,02	159,99	163,10	160,86	164,23	166,08	172,24	172,49	175,22	170,18	171,79	170,47	173,41
275 - Fabricação de eletrodomésticos	151,46	151,25	151,18	148,70	150,56	151,25	151,52	151,07	156,82	156,73	154,56	156,57	157,25
281 - Fabricação de motores, bombas, compressores e equipamentos de transmissão	159,16	161,84	161,11	161,20	160,99	161,69	163,44	162,49	166,21	164,44	161,88	161,85	163,98
283 - Fabricação de tratores e de máquinas e equipamentos para a agricultura e pecuária	207,84	208,96	210,59	204,52	202,01	205,55	209,54	209,70	211,34	212,59	214,19	214,61	216,18
291 - Fabricação de automóveis, camionetas e utilitários	146,49	146,49	146,49	147,11	147,41	148,43	148,43	148,61	149,64	150,12	150,11	150,11	150,47

Fonte: IBGE, Diretoria de Pesquisas, Coord. de Estatísticas Conjunturais em Empresas



**Tabela 15 - Índice de Preços ao Produtor, segundo os Grupos de produtos, Brasil, Mai/2024 - Mai/2025, Variação M/M-1, Base: mês imediatamente anterior**

Grupos de Produtos	Mês/ano												
	Mai/2024	Jun/2024	Jul/2024	Ago/2024	Set/2024	Out/2024	Nov/2024	Dez/2024	Jan/2025	Fev/2025	Mar/2025	Abr/2025	Mai/2025
101 - Abate e fabricação de produtos de carne	1,28	0,93	0,11	2,82	4,25	6,18	4,37	2,84	-1,08	-1,69	-3,24	4,62	-0,19
104 - Fabricação de óleos e gorduras vegetais e animais	4,34	3,28	0,01	1,35	3,28	0,97	-0,13	2,67	-1,32	-1,59	-4,02	1,74	-3,05
105 - Laticínios	7,84	0,34	-3,21	1,11	3,96	0,17	-4,14	-1,13	0,98	1,72	3,63	-0,35	-1,50
106 - Moagem, fabricação de produtos amiláceos e de alimentos para animais	2,64	1,32	0,59	1,35	0,38	-0,28	-0,36	-0,04	-1,01	-1,92	-2,49	-1,49	-0,73
107 - Fabricação e refino de açúcar	-5,84	1,43	1,30	0,18	5,90	-1,44	6,04	0,13	-4,33	-2,50	0,07	-1,18	-4,68
108 - Torrefação e moagem de café	5,88	7,90	5,41	6,37	2,73	1,91	4,77	4,94	12,14	13,03	6,95	4,40	-1,06
151 - Curtimento e outras preparações de couro	2,57	-0,02	0,03	1,54	-4,10	-2,54	-0,17	2,79	2,43	-4,51	-0,59	1,55	-0,73
153 - Fabricação de calçados	-0,73	-0,36	-0,23	0,24	-0,59	0,45	-0,60	0,00	-0,84	3,09	0,97	0,52	-1,92
201 - Fabricação de produtos químicos inorgânicos	2,00	7,60	2,84	1,11	-0,75	1,67	2,88	1,65	1,46	3,24	0,81	0,32	-1,59
203 - Fabricação de resinas e elastômeros	-3,83	3,40	3,56	5,39	-1,58	-1,13	0,08	-1,53	3,44	1,47	-2,59	-0,51	-5,59
205 - Fabricação de defensivos agrícolas e desinfestantes domissanitários	0,06	0,96	-0,18	1,61	1,42	-2,59	1,35	-1,89	-1,05	1,30	3,85	-2,94	-0,56
221 - Fabricação de produtos de borracha	0,17	0,52	0,66	0,23	1,08	0,61	0,00	2,34	-1,50	0,27	0,58	1,73	1,10
222 - Fabricação de produtos de material plástico	0,39	0,74	2,04	2,19	0,70	0,65	0,71	-0,31	0,37	0,40	0,36	-0,49	-0,96
233 - Fabricação de artefatos de concreto, cimento, fibrocimento, gesso e materiais semelhantes	-2,28	0,37	-0,03	2,06	-0,15	0,38	0,71	0,04	-0,26	0,05	0,39	0,74	0,46
234 - Fabricação de produtos cerâmicos	-1,16	1,54	0,30	-0,07	-0,77	1,39	-0,51	1,88	0,37	0,49	0,71	-0,23	-1,28
242 - Siderurgia	-0,58	0,14	2,71	-0,11	-0,19	0,64	0,98	1,24	0,40	1,00	-2,47	-0,27	-1,76
262 - Fabricação de equipamentos de informática e periféricos	3,08	-1,25	0,14	1,48	0,73	2,07	-0,37	-1,78	1,60	-0,91	1,09	-1,95	-0,50
264 - Fabricação de aparelhos de recepção, reprodução, gravação e amplificação de áudio e vídeo	0,39	1,41	-0,13	0,73	0,25	1,25	0,74	0,94	-0,13	1,16	0,31	-1,79	0,57
271 - Fabricação de geradores, transformadores e motores elétricos	-0,33	1,24	1,94	-1,37	2,09	1,13	3,71	0,15	1,58	-2,88	0,94	-0,77	1,72
275 - Fabricação de eletrodomésticos	1,07	-0,14	-0,05	-1,64	1,25	0,46	0,18	-0,30	3,80	-0,06	-1,38	1,30	0,44
281 - Fabricação de motores, bombas, compressores e equipamentos de transmissão	-0,10	1,68	-0,45	0,06	-0,13	0,44	1,08	-0,58	2,29	-1,06	-1,56	-0,02	1,31
283 - Fabricação de tratores e de máquinas e equipamentos para a agricultura e pecuária	-0,10	0,54	0,78	-2,88	-1,23	1,75	1,94	0,08	0,78	0,59	0,75	0,20	0,73
291 - Fabricação de automóveis, camionetas e utilitários	0,00	0,00	0,00	0,42	0,20	0,69	0,00	0,12	0,69	0,32	0,00	0,00	0,24

Fonte: IBGE, Diretoria de Pesquisas, Coord. de Estatísticas Conjunturais em Empresas

**Tabela 16 - Índice de Preços ao Produtor, segundo os Grupos de produtos, Brasil, Mai/2024 - Mai/2025, Variação acumulada no ano, Base: Dezembro do ano anterior**

Grupos de Produtos	Mês/ano												
	Mai/2024	Jun/2024	Jul/2024	Ago/2024	Set/2024	Out/2024	Nov/2024	Dez/2024	Jan/2025	Fev/2025	Mar/2025	Abr/2025	Mai/2025
101 - Abate e fabricação de produtos de carne	1,04	1,98	2,09	4,97	9,43	16,19	21,27	24,71	-1,08	-2,76	-5,91	-1,57	-1,75
104 - Fabricação de óleos e gorduras vegetais e animais	-6,55	-3,49	-3,48	-2,18	1,03	2,01	1,87	4,59	-1,32	-2,89	-6,79	-5,17	-8,06
105 - Laticínios	18,47	18,88	15,06	16,34	20,95	21,15	16,14	14,83	0,98	2,71	6,44	6,07	4,48
106 - Moagem, fabricação de produtos amiláceos e de alimentos para animais	-3,20	-1,93	-1,35	-0,02	0,36	0,08	-0,28	-0,32	-1,01	-2,91	-5,33	-6,74	-7,42
107 - Fabricação e refino de açúcar	-9,40	-8,11	-6,92	-6,75	-1,25	-2,67	3,20	3,34	-4,33	-6,72	-6,66	-7,76	-12,07
108 - Torrefação e moagem de café	21,56	31,16	38,26	47,07	51,07	53,96	61,30	69,28	12,14	26,76	35,57	41,53	40,04
151 - Curtimento e outras preparações de couro	6,90	6,87	6,90	8,55	4,10	1,46	1,28	4,11	2,43	-2,19	-2,77	-1,26	-1,98
153 - Fabricação de calçados	5,01	4,64	4,39	4,64	4,02	4,49	3,87	3,87	-0,84	2,22	3,22	3,75	1,75
201 - Fabricação de produtos químicos inorgânicos	3,02	10,85	14,00	15,27	14,40	16,31	19,66	21,63	1,46	4,75	5,60	5,94	4,25
203 - Fabricação de resinas e elastômeros	5,06	8,63	12,50	18,56	16,69	15,37	15,46	13,69	3,44	4,96	2,23	1,71	-3,98
205 - Fabricação de defensivos agrícolas e desinfestantes domissanitários	-4,72	-3,80	-3,97	-2,42	-1,04	-3,60	-2,30	-4,15	-1,05	0,24	4,10	1,04	0,48
221 - Fabricação de produtos de borracha	-2,10	-1,59	-0,94	-0,71	0,36	0,97	0,97	3,33	-1,50	-1,24	-0,67	1,05	2,16
222 - Fabricação de produtos de material plástico	2,35	3,11	5,21	7,51	8,27	8,98	9,74	9,40	0,37	0,77	1,13	0,64	-0,32
233 - Fabricação de artefatos de concreto, cimento, fibrocimento, gesso e materiais semelhantes	0,21	0,58	0,55	2,63	2,47	2,86	3,59	3,64	-0,26	-0,21	0,18	0,93	1,39
234 - Fabricação de produtos cerâmicos	0,30	1,85	2,16	2,08	1,29	2,70	2,18	4,10	0,37	0,86	1,58	1,35	0,04
242 - Siderurgia	2,81	2,95	5,74	5,62	5,43	6,10	7,14	8,47	0,40	1,41	-1,10	-1,36	-3,10
262 - Fabricação de equipamentos de informática e periféricos	6,82	5,49	5,64	7,21	7,99	10,23	9,82	7,87	1,60	0,68	1,77	-0,21	-0,71
264 - Fabricação de aparelhos de recepção, reprodução, gravação e amplificação de áudio e vídeo	3,16	4,62	4,49	5,24	5,51	6,83	7,62	8,63	-0,13	1,03	1,35	-0,47	0,10
271 - Fabricação de geradores, transformadores e motores elétricos	-1,68	-0,45	1,48	0,09	2,18	3,34	7,17	7,33	1,58	-1,34	-0,41	-1,17	0,53
275 - Fabricação de eletrodomésticos	-2,41	-2,55	-2,59	-4,19	-2,99	-2,55	-2,37	-2,66	3,80	3,74	2,31	3,64	4,09
281 - Fabricação de motores, bombas, compressores e equipamentos de transmissão	0,68	2,37	1,91	1,97	1,83	2,28	3,38	2,78	2,29	1,20	-0,38	-0,39	0,91
283 - Fabricação de tratores e de máquinas e equipamentos para a agricultura e pecuária	-0,89	-0,35	0,42	-2,47	-3,67	-1,98	-0,08	0,00	0,78	1,38	2,14	2,34	3,09
291 - Fabricação de automóveis, camionetas e utilitários	1,54	1,54	1,54	1,98	2,18	2,89	2,89	3,02	0,69	1,01	1,01	1,01	1,25

Fonte: IBGE, Diretoria de Pesquisas, Coord. de Estatísticas Conjunturais em Empresas

**Tabela 17 - Índice de Preços ao Produtor, segundo os Grupos de produtos, Brasil, Mai/2024 - Mai/2025, Variação M/M<sub>-12</sub>, Base: mesmo mês do ano anterior**

Grupos de Produtos	Mês/ano												
	Mai/2024	Jun/2024	Jul/2024	Ago/2024	Set/2024	Out/2024	Nov/2024	Dez/2024	Jan/2025	Fev/2025	Mar/2025	Abr/2025	Mai/2025
101 - Abate e fabricação de produtos de carne	-2,14	3,65	6,24	11,30	15,01	16,19	21,00	24,71	23,07	21,30	17,85	23,05	21,27
104 - Fabricação de óleos e gorduras vegetais e animais	-9,06	-2,80	-3,82	-2,82	0,99	2,31	0,03	4,59	6,27	10,98	8,92	10,75	2,90
105 - Laticínios	5,27	8,87	6,88	10,44	19,05	22,32	16,64	14,83	12,82	10,69	13,09	10,87	1,27
106 - Moagem, fabricação de produtos amiláceos e de alimentos para animais	5,28	7,20	9,18	9,78	9,12	7,87	3,95	-0,32	-1,34	-1,18	-1,60	-1,42	-4,66
107 - Fabricação e refino de açúcar	-7,16	-1,69	0,71	-0,70	2,37	-2,52	3,51	3,34	2,93	1,89	1,74	-0,93	0,29
108 - Torrefação e moagem de café	20,54	27,72	36,15	45,07	47,31	54,20	61,34	69,28	79,21	99,62	104,16	108,68	95,01
151 - Curtimento e outras preparações de couro	6,66	7,26	10,47	12,64	8,64	1,98	4,12	4,11	5,24	0,41	-0,24	-1,37	-4,54
153 - Fabricação de calçados	3,46	4,02	3,94	2,73	2,31	3,33	3,21	3,87	1,91	1,96	1,91	1,87	0,64
201 - Fabricação de produtos químicos inorgânicos	-3,37	9,32	12,07	10,12	7,88	10,51	16,66	21,63	23,12	28,37	28,38	27,57	23,09
203 - Fabricação de resinas e elastômeros	2,29	14,73	21,78	28,57	20,01	12,87	12,23	13,69	20,54	18,24	8,98	5,86	3,91
205 - Fabricação de defensivos agrícolas e desinfestantes domissanitários	-11,38	-5,55	-5,67	-5,65	-3,27	-4,70	2,33	-4,15	-5,73	-2,93	1,76	1,71	1,08
221 - Fabricação de produtos de borracha	-5,29	-4,55	-3,62	-3,00	-0,74	0,82	0,95	3,33	2,95	3,64	4,65	6,84	7,83
222 - Fabricação de produtos de material plástico	-0,41	1,82	5,79	8,69	9,18	9,14	9,84	9,40	8,65	9,76	9,35	8,00	6,55
233 - Fabricação de artefatos de concreto, cimento, fibrocimento, gesso e materiais semelhantes	2,08	0,97	0,96	2,75	1,86	2,27	3,13	3,64	2,04	1,75	1,98	2,00	4,86
234 - Fabricação de produtos cerâmicos	1,42	2,93	3,81	1,27	-0,31	2,64	2,48	4,10	4,21	2,73	3,52	3,97	3,84
242 - Siderurgia	-8,21	-8,93	-3,59	-0,06	2,43	5,35	8,03	8,47	6,11	5,41	3,49	3,46	2,24
262 - Fabricação de equipamentos de informática e periféricos	-0,42	-0,95	0,97	7,37	5,45	9,47	7,57	7,87	8,80	8,37	7,01	3,87	0,26
264 - Fabricação de aparelhos de recepção, reprodução, gravação e amplificação de áudio e vídeo	-1,11	0,53	2,16	1,79	7,10	7,83	7,21	8,63	8,36	9,69	9,55	5,22	5,40
271 - Fabricação de geradores, transformadores e motores elétricos	-1,69	-0,58	2,46	-0,06	2,35	4,34	4,38	7,33	9,14	9,33	11,08	7,53	9,73
275 - Fabricação de eletrodomésticos	-3,60	-3,58	-3,38	-4,38	-2,76	-1,80	-2,65	-2,66	4,32	2,69	2,68	4,48	3,83
281 - Fabricação de motores, bombas, compressores e equipamentos de transmissão	4,56	6,65	3,43	3,01	3,04	2,05	3,20	2,78	3,62	3,86	2,34	1,59	3,02
283 - Fabricação de tratores e de máquinas e equipamentos para a agricultura e pecuária	-2,06	-0,72	1,20	-1,85	-4,23	-2,18	0,10	0,00	-1,66	1,07	2,84	3,15	4,02
291 - Fabricação de automóveis, camionetas e utilitários	2,93	2,84	2,74	2,64	2,43	2,98	2,76	3,02	3,19	3,62	3,62	2,48	2,72

Fonte: IBGE, Diretoria de Pesquisas, Coord. de Estatísticas Conjunturais em Empresas

**Quadro 12 - Índice de Preços ao Produtor, segundo as Atividades de Indústria e Produtos Investigados, Brasil, Mai/2025, Base: mês imediatamente anterior**

continua

Atividades	Produtos		Influência (p.p.)	
	Código	Descrição Resumida (1)	Sinal	Total
B - Indústrias extrativas	0600.2030	Óleos brutos de petróleo	-	-3,03
	0710.2015	Min. ferro e seus concentrados, exc. pelotizado/sinterizado	+	
	0729.2040	Minérios de cobre e seus concentrados, bruto ou beneficiado	-	
	0710.2030	Minérios de ferro pelotizados ou sinterizados	-	
	0600.2010	Gás natural, liquefeito ou no estado gasoso	+	
	Demais produtos: não há			
10 - Alimentos	1071.2040	Açúcar VHP (very high polarization)	-	-1,09
	1041.2120	Resíduos da extração de soja	-	
	1041.2080	Óleo de soja em bruto, mesmo degomado	-	
	1033.2050	Sucos concentrados de laranja	+	
	Demais 39 produtos			
11 - Bebidas	1113.2020	Cervejas e chope	+	0,51
	1122.2080	Xaropes para bebidas com fins industriais	+	
	1122.2090	Refrigerantes	+	
	1111.2010	Aguardente de cana-de-açúcar	-	
	Demais produtos: não há			
12 - Fumo	1210.2010	Folhas de fumo total ou parcialmente destaladas	-	-1,88
	1220.2020	Cigarros	+	
	Demais produtos: não há			
13 - Têxtil	1359.2090	Fitas de tecidos, inclusive as fitas ou os tecidos elásticos	-	-0,51
	1321.7090	Tecidos de algodão tintos ou estampados, exceto combinados	-	
	1323.2060	Sacos para embalagem, integrados à tecelagem	-	
	1330.2040	Tecidos malha de fibras sint. ou artificiais, exc. atoalhado	-	
	Demais 18 produtos			
14 - Vestuário	1412.2160	Camisas e semelhantes masculinas, exceto de malha	-	-0,85
	1411.2050	Cuecas e semelhantes, de malha	-	
	1412.2390	Vestidos de malha	-	
	1412.2090	Calças compridas femininas, exceto de malha	-	
	Demais 15 produtos			
15 - Calçados e produtos de couro	1531.2010	Calçados de couro, femininos, exc. esportivo/segurança/tênis	-	-1,49
	1533.5010	Calçado mat. sintético, montado, exc. tênis/uso profissional	+	
	1532.5055	Tênis de qualquer material	+	
	1510.2060	Couro/pele bov./equíd. apergaminhado/prep. após curt./secag	-	
	Demais 3 produtos			
16 - Madeira	1610.2060	Madeira serrada, aplainada ou polida	-	-1,81
	1621.2020	Madeira compensada, folheada e formas semelhantes	-	
	1610.2050	Madeira perfilada ou perfis de molduras de madeira	-	
	1621.2050	Painéis de partículas de madeira	+	
	Demais 3 produtos			
17 - Papel e celulose	1710.2035	Pasta química madeira, à soda/sulfato, exc. pasta dissolução	-	-0,23
	1742.2010	Absorventes e tampões higiênicos de qualquer matéria	-	
	1722.7080	Papel-cartão/cartolina não revest. ou revest.subst. inorg.	+	
	1733.2010	Caixas de papelão ondulado ou corrugado	+	
	Demais 7 produtos			

**Quadro 12 - Índice de Preços ao Produtor, segundo as Atividades de Indústria e Produtos Investigados, Brasil, Mai/2025, Base: mês imediatamente anterior**

continuação

Atividades	Produtos		Influência (p.p.)	
	Código	Descrição Resumida (1)	Sinal	Total
18 - Impressão	1811.7050	Livros, brochuras ou impressos sob encomenda	+	4,37
	1813.5090	Impressos p/fins publicitários ou promocionais	+	
	1813.2050	Etiquetas/rótulos impressos suporte que não seja de papel	+	
	1811.2180	Revistas periódicas, impressas sob encomenda	+	
	Demais 6 produtos			
19 - Refino de petróleo e biocombustíveis	1921.2100	Óleo diesel	-	-2,75
	1921.2065	Naftas	-	
	1921.5030	Gás liquefeito de petróleo (GLP)	+	
	1921.2095	Óleos combustíveis, exceto diesel	-	
	Demais 6 produtos			
20C - Outros produtos químicos	2093.2195	Lisina e seus ésteres; ácido glutâmico; sais destes produtos	-	-1,60
	2013.2030	Adubos ou fertilizantes à base de NPK	-	
	2031.2230	Polipropileno (PP)	-	
	2021.2100	Propeno (propileno) não saturado	-	
	Demais 35 produtos			
20B - Perfumaria, sabões e produtos de limpeza	2063.2070	Desodorantes corporais e antiperspirantes, líquidos	+	-0,72
	2061.2100	Sabão/detergente em pó, flocos ou formas semelhantes	-	
	2062.2030	Desinfetante usos doméstico, institucional e/ou industrial	-	
	2061.2050	Detergentes ou sabões líquidos, doméstico ou industrial	-	
	Demais 8 produtos			
21 - Farmacêutica	2121.7090	Heterocíclicos de nitrogênio/ inibidor da bomba de prótons	-	-1,12
	2121.2185	Medicamento base hormônio, uso humano, exc. contraceptivo	+	
	2121.7500	Medicamentos para uso humano não especificados anteriormente	-	
	2121.2380	Preparações antissépticas/bactericidas, etc, uso humano	-	
	Demais 8 produtos			
22 - Borracha e plástico	2211.2080	Pneumáticos novos para automóveis e utilitários	+	-0,30
	2221.5060	Filmes de material plástico (inclusive BOPP) para embalagem	-	
	2222.2140	Garrafas, garrafões e artigos semelhantes de plástico	-	
	2222.2040	Caixas e artigos semelhantes de plástico, para embalagens	-	
	Demais 27 produtos			
23 - Minerais não-metálicos	2391.2020	Granito, inclusive em chapas	-	-0,33
	2330.2010	Argamassas não refratárias	+	
	2342.2030	Ladrilho/placa/azulejo cerâmica esmaltados	-	
	2349.2110	Pias/banheiras/bidês e semelhantes, de cerâmica ou porcelana	-	
	Demais 7 produtos			
24 - Metalurgia	2441.2120	Óxido de alumínio (alumina calcinada)	-	-2,59
	2441.2045	Chapas e tiras, de alumínio, de espessura superior a 0,2mm	-	
	2421.2030	Lingotes, blocos, tarugos ou placas de aços ao carbono	-	
	2441.2020	Alumínio não ligado em formas brutas	-	
	Demais 20 produtos			
25 - Produtos de metal	2591.2030	Latas de alumínio para embalagem	-	-0,36
	2599.2065	Laminados metálicos cortados em qualquer forma	+	
	2511.2055	Estruturas de ferro e aço, em chapas ou em outras formas	+	
	2511.2070	Torres de ferro e aço	-	
	Demais 21 produtos			

**Quadro 12 - Índice de Preços ao Produtor, segundo as Atividades de Indústria e Produtos Investigados, Brasil, Mai/2025, Base: mês imediatamente anterior**

conclusão

Atividades (1)	Produtos		Influência (p.p.)	
	Código	Descrição Resumida (2)	Sinal	Total
26 - Equipos de informática, produtos eletrônicos e ópticos	2621.2025	Computadores pessoais portáteis	-	0,37
	2632.2060	Telefones celulares	+	
	2621.2010	PC desktops	+	
	2640.2150	Rádios para veículos automotores	+	
	Demais 7 produtos			
27 - Máquinas, aparelhos e materiais elétricos	2733.2050	Condutor elétrico com capa isolante tensão menor/igual a 1kv	+	1,05
	2710.5060	Geradores de corrente contínua de outros tipos	+	
	2710.2020	Conversores estáticos elétricos ou eletrônicos	+	
	2751.2030	Máquinas de lavar ou secar roupa para uso doméstico	+	
	Demais 17 produtos			
28 - Fabricação de máquinas e equipamentos	2833.6140	Máquinas para colheita	+	0,65
	2829.2290	Máquinas para encher, fechar, embalar	+	
	2831.2030	Tratores agrícolas	+	
	2813.7020	Válvula/torneira/registo, inclusive hidráulico e pneumática	+	
	Demais 42 produtos			
29 - Veículos automotores	2920.2015	Caminhão-trator, para reboques e semirreboques	-	-0,07
	2910.7010	Automóvel passageiro, a gasolina ou bicombustível	+	
	2930.2050	Carrocerias para ônibus	-	
	2941.6040	Peças/acessórios, sistema de motor de veículos automotores	-	
	Demais 19 produtos			
30 - Outros equipamentos de transporte	3041.7020	Aviões de peso superior a 2.000 kg	-	-0,85
	3091.6060	Peças e acessórios para motocicletas ou ciclomotores	+	
	3011.5070	Fabricação de embarcações	-	
	3091.7010	Motocicletas com mais de 50cm3	+	
	Demais produtos: não há			
31 - Móveis	3101.2025	Armário madeira, residencial, exc. cozinha/embutido/modulado	+	0,50
	3104.2010	Colchões de borracha, plástico ou espuma	-	
	3101.2160	Estantes e racks de madeira para uso residencial	+	
	3101.2270	Móveis de madeira p/ comércio e serviço, exc. Balcão/vitrine	+	
	Demais 13 produtos			

Fonte: IBGE, Diretoria de Pesquisas, Coord. de Estatísticas Conjunturais em Empresas

(1) O quadro 13, neste apêndice tabular, lista as descrições completas das atividades de indústria

(2) A descrição completa dos produtos investigados pode ser acessada em < [https://ftp.ibge.gov.br/Precos/Indices de Precos ao Produtor/Produtos Selecionados IPP/lista produtos ie it 201812.pdf](https://ftp.ibge.gov.br/Precos/Indices%20de%20Precos%20ao%20Produtor/Produtos%20Selecionados%20IPP/lista%20produtos%20ie%20it%20201812.pdf) >.

**Quadro 13 - Descrição completa e resumida das Atividades de Indústria**

Código	Descrição Completa	Descrição Resumida
B	Indústrias Extrativas	Indústrias extrativas
10	Fabricação de produtos alimentícios	Alimentos
11	Fabricação de bebidas	Bebidas
12	Fabricação de produtos do fumo	Fumo
13	Fabricação de produtos têxteis	Têxtil
14	Confecção de artigos do vestuário e acessórios	Vestuário
15	Preparação de couros e fabricação de artefatos de couro, artigos para viagem e calçados	Calçados e produtos de couro
16	Fabricação de produtos de madeira	Madeira
17	Fabricação de celulose, papel e produtos de papel	Papel e celulose
18	Impressão e reprodução de gravações	Impressão
19	Fabricação de coque, de produtos derivados do petróleo e de biocombustíveis	Refino de petróleo e biocombustíveis
20B	Fabricação de sabões, detergentes, produtos de limpeza e artigos de perfumaria	Perfumaria, sabões e produtos de limpeza
20C	Fabricação de outros produtos químicos	Outros produtos químicos
21	Fabricação de produtos farmoquímicos e farmacêuticos	Farmacêutica
22	Fabricação de produtos de borracha e de material plástico	Borracha e plástico
23	Fabricação de produtos de minerais não-metálicos	Minerais não-metálicos
24	Metalurgia	Metalurgia
25	Fabricação de produtos de metal, exceto máquinas e equipamentos	Produtos de metal
26	Fabricação de equipamentos de informática, produtos eletrônicos e ópticos	Equipamentos de informática, produtos eletrônicos e ópticos
27	Fabricação de máquinas, aparelhos e materiais elétricos	Máquinas, aparelhos e materiais elétricos
28	Fabricação de máquinas e equipamentos	Fabricação de máquinas e equipamentos
29	Fabricação de veículos automotores, reboques e carrocerias	Veículos automotores
30	Fabricação de outros equipamentos de transporte, exceto veículos automotores	Outros equipamentos de transporte
31	Fabricação de móveis	Móveis

Fonte: IBGE, Diretoria de Pesquisas, Coord. de Estatísticas Conjunturais em Empresas