



Indicadores IBGE

**Índice de Preços ao Produtor
Indústrias Extrativas e de Transformação - IPP**

dezembro 2025

Publicado em 11/02/2026 às 9:00 horas

Presidente da República
Luiz Inácio Lula da Silva

Ministra do Planejamento e Orçamento
Simone Nassar Tebet

INSTITUTO BRASILEIRO DE GEOGRAFIA E ESTATÍSTICA - IBGE

Presidente do IBGE
Marcio Pochmann

Diretora-Executiva
Flávia Vinhaes Santos

ÓRGÃOS ESPECÍFICOS SINGULARES

Diretoria de Pesquisas
Gustavo Junger da Silva

Diretoria de Geociências
Maria do Carmo Dias Bueno

Diretoria de Tecnologia da Informação
Marcos Vinícius Ferreira Mazoni

Centro de Documentação e Disseminação de Informações
José Daniel Castro da Silva

Escola Nacional de Ciências Estatísticas
Jorge Abrahão de Castro

UNIDADE RESPONSÁVEL

Diretoria de Pesquisas

Coordenação de Estatísticas Conjunturais em Empresas
Flávio Renato Keim Magheli

Gerência de Análise e Metodologia
Alexandre Pessôa Brandão

Gerência do Índice de Preços ao Produtor
Murilo Lemos Alvim

EQUIPE DE ANÁLISE

Alessandra Coelho de Oliveira
Alexandre Pessôa Brandão (redator)
Daniel Consul de Antoni
Felipe Figueiredo Câmara
Flavio Renato Keim Magheli
Luciano Moraes Braga
Matheus Alves Pereira dos Santos
Murilo Lemos Alvim

Indicadores IBGE

Plano de divulgação:

Trabalho e rendimento

Pesquisa mensal de emprego *
Pesquisa nacional por amostra de domicílios continua

Agropecuária

Estatística da produção agrícola **
Estatística da produção pecuária **

Indústria

Pesquisa industrial mensal: emprego e salário***
Pesquisa industrial mensal: produção física Brasil
Pesquisa industrial mensal: produção física regional

Comércio

Pesquisa mensal de comércio

Serviços

Pesquisa Mensal de Serviços

Índices, preços e custos

Índice de preços ao produtor – indústrias extrativas e de transformação

Sistema nacional de índices de preços ao consumidor: INPC - IPCA

Sistema nacional de índices de preços ao consumidor: IPCA-E

Sistema nacional de pesquisa de custos e índices da construção civil

Contas nacionais trimestrais

Contas nacionais trimestrais: indicadores de volume e valores correntes

* O último fascículo divulgado corresponde a fevereiro de 2016.

** Continuação de: Estatística da produção agropecuária, a partir de janeiro de 2006. A produção agrícola é composta do Levantamento Sistemático da Produção Agrícola. A produção pecuária é composta da Pesquisa Trimestral do Abate de Animais, da Pesquisa Trimestral do Leite, da Pesquisa Trimestral do Couro e da Produção de Ovos de Galinha.

***O último fascículo divulgado corresponde a dezembro de 2015.

Iniciado em 1982, com a divulgação de indicadores sobre trabalho e rendimento, indústria e preços, o periódico **Indicadores IBGE** passou a incorporar, no decorrer das décadas seguintes, informações sobre agropecuária, contas nacionais trimestrais e serviços, visando contemplar as variadas demandas por estatísticas conjunturais para o País. Outros temas poderão ser abarcados futuramente, de acordo com as necessidades de informação identificadas. O periódico é subdividido em fascículos por temas específicos, que incluem tabelas de resultados, comentários e notas metodológicas. As informações apresentadas estão disponíveis em diferentes níveis geográficos: nacional, regional e metropolitano, variando por fascículo.

Sumário

Notas Metodológicas	1
Comentários	5
Indústria Geral e Grandes Categorias Econômicas.....	6
Análise Setorial: Atividades em Destaque.....	16
Apêndice Tabular	27

Notas Metodológicas

Os indicadores de preços ao produtor das indústrias extrativas e de transformação são calculados a partir de uma pesquisa específica feita às empresas industriais. O painel selecionado consta de 416 produtos e cerca de 2.000 empresas, que respondem por aproximadamente 67% da Receita Líquida de vendas de produtos e serviços industriais. Os pesos amostrais atribuídos a produtos, empresas e atividades estão baseados nas pesquisas anuais de indústria de 2016. Todavia, para seleção de produtos e empresas foram utilizadas as pesquisas de 2014.

Utiliza-se um índice *Jevons* para os níveis elementares do cálculo, ou seja, toma-se uma média geométrica dos relativos (razão entre os preços do mês de referência e do mês anterior) dos produtos IPP. Nos níveis agregados, a fórmula de cálculo adotada é uma adaptação de *Laspeyres com base fixa* em cadeia. Para cada empresa, produto e atividade foram considerados seus pesos relativos.

A variação do índice de preços é explorada com as seguintes séries:

- Mês contra mês anterior (M/M_{-1}): compara o número-índice do mês de referência (M) contra o do mês imediatamente anterior (M_{-1});
- Mês contra igual mês do ano anterior (M/M_{-12}): compara o número-índice do mês de referência (M) contra o do igual mês do ano anterior (M_{-12}); e
- Acumulado no Ano: compara o número-índice do mês de referência (M) contra o de dezembro do ano anterior.

Adicionalmente, são publicadas estatísticas que contribuem para medir a relevância de níveis desagregados de investigação nos resultados de níveis de agregação imediatamente superiores, como a importância das atividades industriais ou das Grandes Categorias Econômicas (agregados inferiores) no cálculo do resultado da Indústria Geral (agregado imediatamente superior). As estatísticas publicadas com esse fim são as seguintes:

- O Peso atual (P), que é o valor do peso amostral de determinada atividade industrial, Grande Categoria Econômica, empresa, ou produto, atualizado pelo deslocamento do índice de base fixa (IBF) até o mês de referência. Este valor atualizado é normalizado ao nível do agregado imediatamente superior, representando um percentual (%) de participação no cálculo. Por exemplo o peso atual de determinada atividade industrial no cálculo do índice da Indústria Geral é calculado como:

$$P_{S_t} = \frac{\bar{P}_S \times D_{S_{1:t}}}{\sum_{i=1}^N (\bar{P}_i \times D_{i_{1:t}})} \quad ; \quad D_{i_{1:t}} = \prod_1^t IBF_{i_{t-1:t}}$$

Onde:

P_{S_t} é o peso atual da atividade S no cálculo do índice da Indústria Geral;

\bar{P}_S é o peso amostral da atividade S no cálculo do índice da Indústria Geral, com valor constante e determinado em $t = 0$;

$D_{S_{1:t}}$ é o deslocamento do índice de base fixa (IBF) da atividade S desde o período $t = 1$ até t ;

\bar{P}_i é o peso amostral da atividade i no cálculo do índice da Indústria Geral, com valor constante e determinado em $t = 0$;

$D_{i_{1:t}}$ é o deslocamento do índice de base fixa (IBF) da atividade i desde o período $t = 1$ até t ;

$IBF_{i_{t-1:t}}$ é o relativo de preços ou o índice de base fixa da atividade i no período t , calculado com base nos valores observados em $t-1$ e t ;

- A Influência (INF), que apresenta para as atividades industriais, Grandes Categorias Econômicas, empresas selecionadas, ou produtos investigados, os pontos percentuais (p.p.) que somados formam a variação do nível de agregação imediatamente superior. Por exemplo, a influência de determinada atividade industrial (S) na variação da Indústria Geral é calculada como:

$$INF_{S_{t-1:t}} = \frac{\bar{P}_S \times D_{S_{1:t-1}} \times \Delta R_{S_{t-1:t}}}{\sum_{i=1}^N (\bar{P}_i \times D_{i_{1:t-1}} \times \Delta R_{i_{t-1:t}})}$$

Onde:

$INF_{S_{t-1:t}}$ é a influência que a atividade S exerce, no mês de referência (t), sobre a variação da Indústria Geral (calculada com base nos valores observados em $t-1$ e t);

$D_{S_{1:t-1}}$ é o deslocamento do índice de base fixa (IBF) da atividade S desde o período $t = 1$ até $t-1$;

$\Delta R_{S_{t-1:t}}$ é a variação de preços da atividade S no mês de referência (t), calculada com base nos valores observados em $t-1$ e t ;

N é o número total de atividades que compõem o cálculo do índice da Indústria geral;

$D_{i_{1:t-1}}$ é o deslocamento do índice de base fixa (IBF) da atividade i desde o período $t = 1$ até $t-1$;

$\Delta R_{i_{t-1:t}}$ é a variação de preços da atividade i no mês de referência (t), calculada com base nos valores observados em $t-1$ e t ;

Nos comentários são adotadas descrições resumidas tanto das atividades quanto dos produtos. Em anexo está um quadro com a indicação das descrições completas e as resumidas das atividades. No caso de produtos, as descrições resumidas podem ser consultadas em <https://ftp.ibge.gov.br/Precos_Indices_de_Precos_ao_Produtor/Produtos_Selecionados_IPP/descricao_resumida_produtos_IPP_2018.pdf>.

Os índices apresentados neste documento estão sujeitos a retificação, uma vez que os informantes podem rever ou complementar os dados primários anteriormente prestados.

O modelo de divulgação dos dados segue a Classificação Nacional de Atividades Econômicas, na sua versão 2.0, para o âmbito das indústrias extrativas (seção B) e de transformação¹ (seção C), com abertura de 24 atividades, ou seja, as indústrias extrativas são tratadas no nível da seção, não tendo, ao contrário das Indústrias de Transformação, aberturas em divisões. A partir de janeiro de 2019, estão disponibilizadas séries para alguns grupos econômicos (três dígitos da CNAE) selecionados. As últimas 13 observações dessas séries podem ser encontradas no Apêndice Tabular desta publicação.

Também são divulgados indicadores para o agregado alternativo que considera as grandes Categorias Econômicas: Bens de Capital, Bens Intermediários, Bens de Consumo Duráveis e Bens de Consumo Semiduráveis e Não Duráveis.

A metodologia da pesquisa está editada na Série Relatórios Metodológicos, volume 38, disponível em <https://ftp.ibge.gov.br/Precos_Indices_de_Precos_ao_Produtor/Nota_Tecnica/SRM_ipp.pdf>. As modificações realizadas a partir de setembro de 2015 são explicitadas nas notas técnicas e metodológicas contidas no endereço <<https://www.ibge.gov.br/estatisticas/economicas/precos-e-custos/9282-indice-de-precos-ao-produtor-industrias-extrativas-e-de-transformacao.html?=&t=downloads>>.

Outras informações sobre os procedimentos metodológicos podem ser obtidas tanto no portal do IBGE <<https://www.ibge.gov.br>> como na Coordenação de Estatísticas Conjunturais em Empresas (CECON) - Rua Pacheco Leão, 1235 - 5º andar - B - Jardim Botânico, CEP 22460-905 - Rio de Janeiro - RJ, telefone: (21) 2142-4513.

¹ Não incluindo as atividades “Fabricação de produtos diversos” e “Manutenção, reparação e instalação de máquinas e equipamentos”.

Comentários

Nesta seção são apresentados e comentados os resultados apurados da variação de preços nas indústrias extrativas e de transformação para o mês de referência – na comparação com o mês imediatamente anterior (M/M-1), no acumulado no ano e na comparação com o mesmo mês do ano anterior, ou acumulado em 12 meses (M/M-12). Os resultados são agregados por atividades industriais, grupos econômicos selecionados e grandes categorias econômicas. Também é apresentada uma descrição mais detalhada dos resultados das atividades em destaque no mês.

Indústria Geral e Grandes Categorias Econômicas

Em dezembro de 2025, os preços das indústrias extrativas e de transformação - IPP, ou indústria geral (IG), outra forma de se referir ao conjunto dessas atividades, variaram, em média, 0,12% quando comparados aos de novembro de 2025, enquanto na comparação entre novembro/2025 e outubro/2025 a taxa registrada foi de -0,35% – tabela 1 e figura 1.

O IPP encerrou o ano de 2025 com variação acumulada de -4,53% nos preços da indústria geral, segundo menor valor acumulado no ano até um mês de dezembro desde o início da série histórica, em 2014. O valor da taxa acumulada ao final de 2025 foi menor que o registrado no mesmo período de 2024 em mais de 14 pontos percentuais (p.p.) – dinâmica seguida por sete das 24 atividades industriais investigadas pela pesquisa.

Tabela 1 - Índice de Preços ao Produtor, segundo as Indústrias Extrativas e de Transformação (Indústria Geral) e Seções, Brasil, últimos três meses

Indústria Geral e Seções	Variação (%)								
	M/M-1			Acumulado no Ano			M/M-12		
	Out/2025	Nov/2025	Dez/2025	Out/2025	Nov/2025	Dez/2025	Out/2025	Nov/2025	Dez/2025
Indústria Geral	-0,47	-0,35	0,12	-4,31	-4,64	-4,53	-1,81	-3,36	-4,53
B - Indústrias Extrativas	-0,69	-3,32	3,13	-14,14	-16,99	-14,39	-7,87	-12,66	-14,39
C - Indústrias de Transformação	-0,46	-0,21	-0,01	-3,82	-4,02	-4,03	-1,52	-2,91	-4,03

Fonte: IBGE, Diretoria de Pesquisas, Coord. de Estatísticas Conjunturais em Empresas

A figura 1 traz a evolução do indicador M/M-1 ao longo de 2025:

Figura 1 - Variação (%) no Índice de Preços ao Produtor, segundo as Indústrias Extrativas e de Transformação, Brasil, Dez/2024 - Dez/2025, Base: mês imediatamente anterior

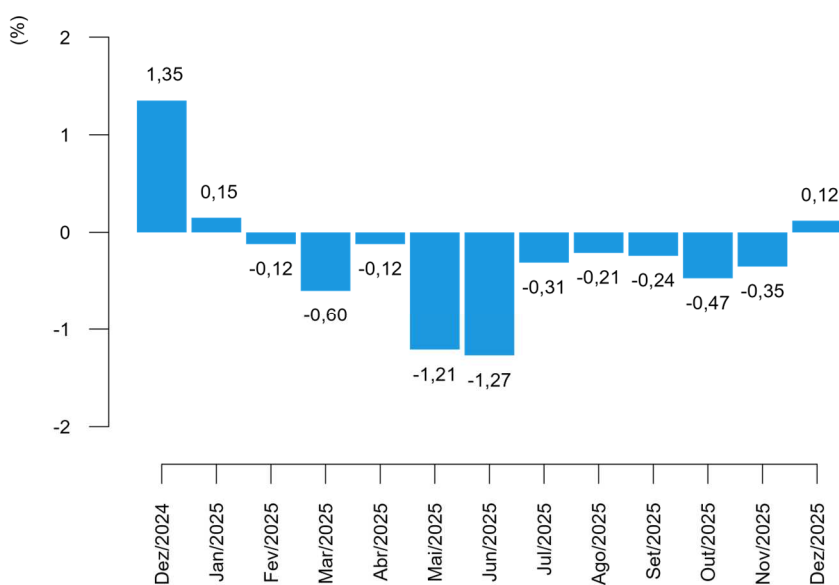

Fonte: IBGE, Diretoria de Pesquisas, Coord. de Estatísticas Conjunturais em Empresas

Neste mês de referência, 12 das 24 atividades industriais investigadas na pesquisa apresentaram variações positivas de preço ante o mês imediatamente anterior, seguindo o sinal da variação no índice da indústria geral. Mesmo número observado em novembro em relação ao mês anterior, quando a variação deste mesmo indicador (M/M₋₁) havia sido negativa para a indústria geral (tabela 2).

As quatro atividades com maiores variações, em termos absolutos, neste indicador (M/M₋₁) foram: indústrias extrativas (3,13%); metalurgia (2,24%); máquinas, aparelhos e materiais elétricos (1,87%); e outros equipamentos de transporte (1,74%).

Tabela 2 - Índice de Preços ao Produtor, variação segundo as Seções e Atividades de Indústria, Brasil, últimos dois meses

Seções e Atividades	Variação (%)					
	M/M ₋₁		Acumulado no Ano		M/M ₋₁₂	
	Nov/2025	Dez/2025	Nov/2025	Dez/2025	Nov/2025	Dez/2025
Indústria Geral	-0,35	0,12	-4,64	-4,53	-3,36	-4,53
B - Indústrias Extrativas	-3,32	3,13	-16,99	-14,39	-12,66	-14,39
C - Indústrias de Transformação	-0,21	-0,01	-4,02	-4,03	-2,91	-4,03
10 - Fabricação de produtos alimentícios	-0,38	-0,76	-9,78	-10,47	-8,29	-10,47
11 - Fabricação de bebidas	0,37	0,16	4,56	4,72	4,67	4,72
12 - Fabricação de produtos do fumo	-0,10	1,22	-6,63	-5,48	-4,21	-5,48
13 - Fabricação de produtos têxteis	-0,92	-0,71	-0,32	-1,03	-0,85	-1,03
14 - Confeção de artigos do vestuário e acessórios	1,13	-0,73	0,79	0,06	1,48	0,06
15 - Preparação de couros e fabricação de artefatos de couro, artigos para viagem e calçados	0,29	-0,03	-2,06	-2,10	-1,00	-2,10
16 - Fabricação de produtos de madeira	0,39	-0,66	-9,24	-9,85	-7,75	-9,85
17 - Fabricação de celulose, papel e produtos de papel	1,35	-0,15	-0,74	-0,89	-2,17	-0,89
18 - Impressão e reprodução de gravações	3,81	0,27	16,32	16,63	18,50	16,63
19 - Fabricação de coque, de produtos derivados do petróleo e de biocombustíveis	-0,79	0,56	-6,17	-5,64	-5,38	-5,64
20B - Fabricação de sabões, detergentes, produtos de limpeza e artigos de perfumaria	-1,94	-0,77	-4,07	-4,81	-3,10	-4,81
20C - Fabricação de outros produtos químicos	-1,52	-1,19	-5,29	-6,42	-5,10	-6,42
21 - Fabricação de produtos farmoquímicos e farmacêuticos	-0,96	-0,40	3,09	2,67	3,19	2,67
22 - Fabricação de produtos de borracha e de material plástico	-0,74	0,19	0,55	0,74	1,03	0,74
23 - Fabricação de produtos de minerais não-metálicos	1,07	-0,59	2,55	1,95	3,29	1,95
24 - Metalurgia	-0,34	2,24	-10,08	-8,06	-5,81	-8,06
25 - Fabricação de produtos de metal, exceto máquinas e equipamentos	0,29	0,31	-1,70	-1,39	-0,73	-1,39
26 - Fabricação de equipamentos de informática, produtos eletrônicos e ópticos	0,21	1,45	-0,95	0,48	-0,21	0,48
27 - Fabricação de máquinas, aparelhos e materiais elétricos	1,52	1,87	4,10	6,04	4,60	6,04
28 - Fabricação de máquinas e equipamentos	-0,49	-0,76	1,27	0,50	1,41	0,50
29 - Fabricação de veículos automotores, reboques e carrocerias	0,24	0,38	2,45	2,84	3,20	2,84
30 - Fabricação de outros equipamentos de transporte, exceto veículos automotores	-0,06	1,74	-5,07	-3,41	-1,97	-3,41
31 - Fabricação de móveis	0,59	-0,14	4,52	4,37	5,72	4,37

Fonte: IBGE, Diretoria de Pesquisas, Coord. de Estatísticas Conjunturais em Empresas

Alimentos foi o setor industrial de maior destaque na composição do resultado agregado, na comparação entre os preços de dezembro e os de novembro (M/M₋₁). A atividade foi responsável por -0,19 ponto percentual (p.p.) de influência na variação de 0,12% da indústria geral. Ainda neste quesito, outras atividades que também sobressaíram foram metalurgia, com 0,15 p.p. de influência, indústrias extrativas (0,13 p.p.) e outros produtos químicos (-0,09 p.p.) – conforme pode ser visto na tabela 3.

Com as variações de preço de dezembro, o indicador acumulado no ano, que compara os preços do mês de referência aos de dezembro do ano anterior, atingiu os já citados -4,53% e a figura 2, abaixo, descreve a dinâmica de acumulação desta taxa ao longo do ano, permitindo, inclusive, a comparação com o valor acumulado em dezembro de 2025.

Figura 2 - Variação (%) no Índice de Preços ao Produtor, segundo as Indústrias Extrativas e de Transformação, Brasil, Dez/2024 - Dez/2025, Base: Dezembro do ano anterior

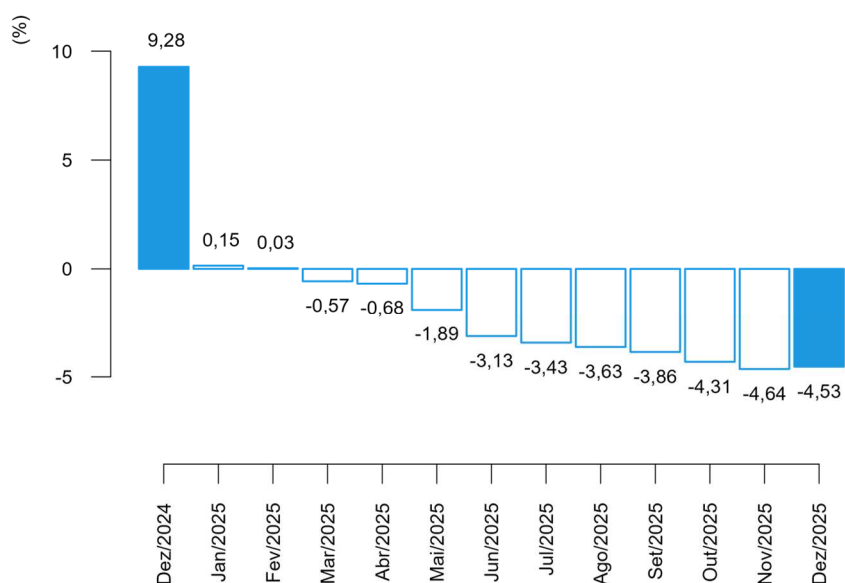

Fonte: IBGE, Diretoria de Pesquisas, Coord. de Estatísticas Conjunturais em Empresas

Entre as atividades que, em dezembro/2025, tiveram as maiores variações no acumulado no ano, sobressaíram: impressão (16,63%), indústrias extrativas (-14,39%), alimentos (-10,47%) e madeira (-9,85%) (tabela 2).

Na composição do resultado agregado da indústria, na perspectiva deste mesmo indicador (acumulado no ano), as principais influências foram registradas em alimentos: -2,70 p.p., indústrias extrativas: -0,69 p.p., refino de petróleo e biocombustíveis: -0,56 p.p. e metalurgia: -0,56 p.p. (tabela 3).

Tabela 3 - Índice de Preços ao Produtor, influência e peso segundo as Seções e Atividades de Indústria, Brasil, últimos dois meses

Seções e Atividades	Influência (p.p)						Peso (%) (1)	
	M/M-1		Acumulado no Ano		M/M-12		Nov/2025	Dez/2025
	Nov/2025	Dez/2025	Nov/2025	Dez/2025	Nov/2025	Dez/2025		
Indústria Geral	-0,35	0,12	-4,64	-4,53	-3,36	-4,53	100,00	100,00
B - Indústrias Extrativas	-0,14	0,13	-0,82	-0,69	-0,59	-0,69	4,18	4,30
C - Indústrias de Transformação	-0,20	-0,01	-3,83	-3,83	-2,77	-3,83	95,82	95,70
10 - Fabricação de produtos alimentícios	-0,09	-0,19	-2,52	-2,70	-2,13	-2,70	25,42	25,23
11 - Fabricação de bebidas	0,01	0,00	0,11	0,12	0,12	0,12	2,83	2,83
12 - Fabricação de produtos do fumo	-0,00	0,01	-0,03	-0,02	-0,02	-0,02	0,44	0,45
13 - Fabricação de produtos têxteis	-0,01	-0,01	-0,00	-0,01	-0,01	-0,01	1,51	1,50
14 - Confeção de artigos do vestuário e acessórios	0,02	-0,01	0,01	0,00	0,02	0,00	1,81	1,80
15 - Preparação de couros e fabricação de artefatos de couro, artigos para viagem e calçados	0,01	-0,00	-0,04	-0,04	-0,02	-0,04	1,85	1,85
16 - Fabricação de produtos de madeira	0,00	-0,01	-0,09	-0,09	-0,07	-0,09	0,92	0,91
17 - Fabricação de celulose, papel e produtos de papel	0,04	-0,00	-0,02	-0,03	-0,07	-0,03	3,24	3,23
18 - Impressão e reprodução de gravações	0,03	0,00	0,13	0,13	0,14	0,13	0,98	0,99
19 - Fabricação de coque, de produtos derivados do petróleo e de biocombustíveis	-0,08	0,05	-0,61	-0,56	-0,54	-0,56	10,17	10,23
20B - Fabricação de sabões, detergentes, produtos de limpeza e artigos de perfumaria	-0,03	-0,01	-0,06	-0,07	-0,05	-0,07	1,58	1,57
20C - Fabricação de outros produtos químicos	-0,12	-0,09	-0,42	-0,51	-0,41	-0,51	8,17	8,07
21 - Fabricação de produtos farmoquímicos e farmacêuticos	-0,03	-0,01	0,08	0,07	0,08	0,07	2,89	2,88
22 - Fabricação de produtos de borracha e de material plástico	-0,03	0,01	0,02	0,03	0,04	0,03	4,12	4,13
23 - Fabricação de produtos de minerais não-metálicos	0,03	-0,02	0,07	0,06	0,09	0,06	3,21	3,19
24 - Metalurgia	-0,02	0,15	-0,70	-0,56	-0,39	-0,56	6,80	6,96
25 - Fabricação de produtos de metal, exceto máquinas e equipamentos	0,01	0,01	-0,05	-0,04	-0,02	-0,04	2,98	2,99
26 - Fabricação de equipamentos de informática, produtos eletrônicos e ópticos	0,00	0,03	-0,02	0,01	-0,00	0,01	2,37	2,41
27 - Fabricação de máquinas, aparelhos e materiais elétricos	0,04	0,06	0,11	0,16	0,13	0,16	3,11	3,17
28 - Fabricação de máquinas e equipamentos	-0,02	-0,03	0,05	0,02	0,05	0,02	4,26	4,23
29 - Fabricação de veículos automotores, reboques e carrocerias	0,02	0,03	0,18	0,21	0,24	0,21	8,25	8,28
30 - Fabricação de outros equipamentos de transporte, exceto veículos automotores	-0,00	0,03	-0,09	-0,06	-0,04	-0,06	1,89	1,93
31 - Fabricação de móveis	0,01	-0,00	0,05	0,05	0,06	0,05	1,20	1,20

Fonte: IBGE, Diretoria de Pesquisas, Coord. de Estatísticas Conjunturais em Empresas

(1) Peso atual, igual ao peso amostral atualizado pelo deslocamento do índice de base fixa (IBF) desde o mês base até o mês de referência, para mais detalhes vide as notas metodológicas desta publicação.

No mês de dezembro o indicador M/M₋₁₂ e o indicador acumulado no ano compartilham a mesma base de comparação (dezembro do ano anterior), registrando, portanto, o mesmo valor – neste dezembro de 2025, os supracitados -4,53%. A evolução da variação acumulada em 12 meses ao longo do tempo pode ser observada na figura 3, a seguir:

Figura 3 - Variação (%) no Índice de Preços ao Produtor, segundo as Indústrias Extrativas e de Transformação, Brasil, Dez/2024 - Dez/2025, Base: mesmo mês do ano anterior

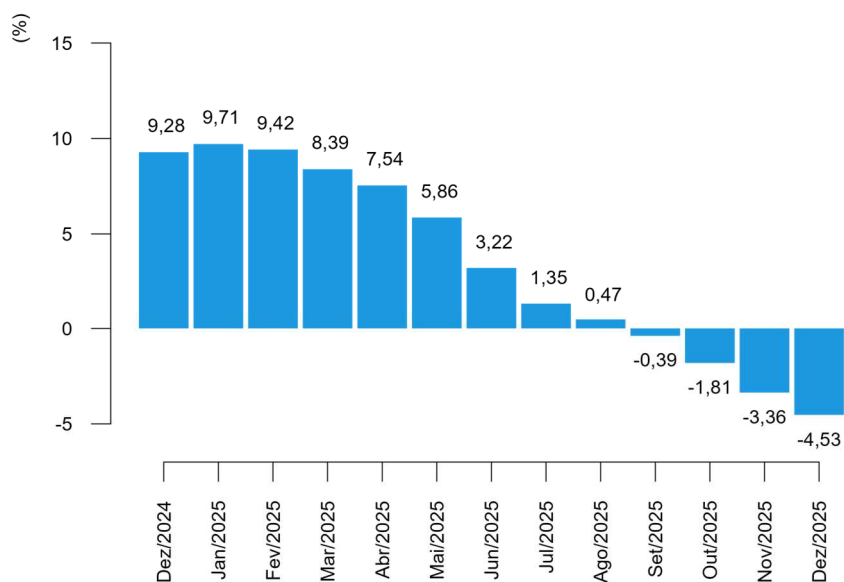

Fonte: IBGE, Diretoria de Pesquisas, Coord. de Estatísticas Conjunturais em Empresas

Sob a ótica das Grandes Categorias Econômicas, a variação de preços ante o registrado em novembro foi a seguinte: 0,53% em bens de capital (BK); 0,34% em bens intermediários (BI); e -0,25% em bens de consumo (BC), sendo que a variação observada nos bens de consumo duráveis (BCD) foi de -0,01%, e nos bens de consumo semiduráveis e não duráveis (BCND) foi de -0,30%.

Tabela 4 - Índice de Preços ao Produtor, variação segundo as Indústrias Extrativas e de Transformação (Indústria Geral) e Grandes Categorias Econômicas, Brasil, últimos três meses

Grandes Categorias Econômicas	Variação (%)								
	M/M ₋₁			Acumulado no Ano			M/M ₋₁₂		
	Out/2025	Nov/2025	Dez/2025	Out/2025	Nov/2025	Dez/2025	Out/2025	Nov/2025	Dez/2025
Indústria Geral	-0,47	-0,35	0,12	-4,31	-4,64	-4,53	-1,81	-3,36	-4,53
Bens de Capital (BK)	0,23	0,02	0,53	0,23	0,25	0,78	2,88	1,35	0,78
Bens Intermediários (BI)	-0,64	-0,72	0,34	-6,91	-7,58	-7,27	-4,14	-6,13	-7,27
Bens de Consumo (BC)	-0,36	0,10	-0,25	-1,38	-1,28	-1,53	0,68	-0,22	-1,53
Bens de Consumo Duráveis (BCD)	0,00	0,40	-0,01	2,70	3,11	3,09	2,90	3,17	3,09
Bens de Consumo Semiduráveis e Não Duráveis (BCND)	-0,43	0,05	-0,30	-2,15	-2,11	-2,40	0,25	-0,87	-2,40

Fonte: IBGE, Diretoria de Pesquisas, Coord. de Estatísticas Conjunturais em Empresas

A figura 4, a seguir, reúne comparativamente os últimos três resultados da variação de preços de um mês frente o mês imediatamente anterior (M/M₋₁), para as Grandes Categorias Econômicas.

Figura 4 - Variação (%) no Índice de Preços ao Produtor, segundo as Indústrias Extrativas e de Transformação (Indústria Geral) e as Grandes Categorias Econômicas, Brasil, últimos três meses, Base: mês imediatamente anterior

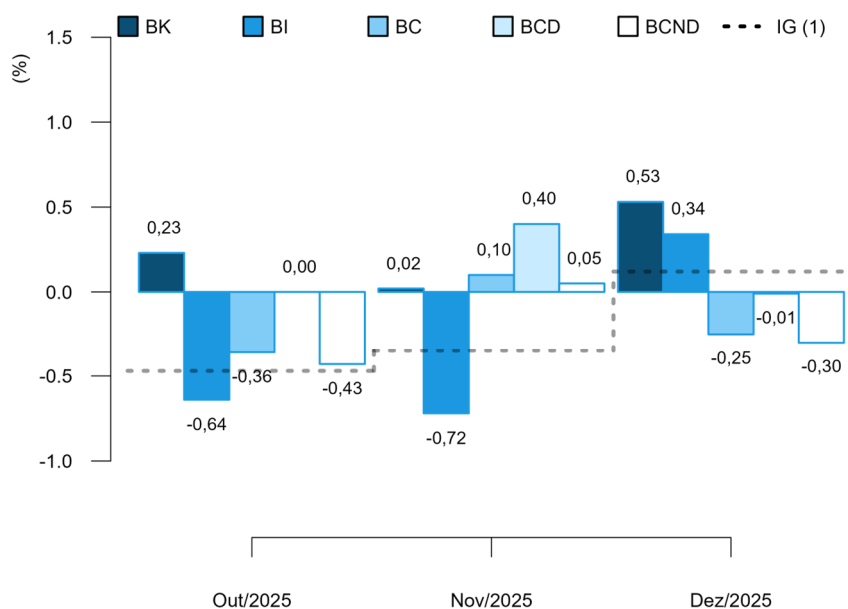

(1) IG: Out/2025: -0,47%; Nov/2025: -0,35%; Dez/2025: 0,12%.

Fonte: IBGE, Diretoria de Pesquisas, Coord. de Estatísticas Conjunturais em Empresas

No cômputo do resultado geral do indicador M/M₋₁, a principal influência dentre as Grandes Categorias Econômicas foi exercida por bens intermediários, cujo peso na composição do índice geral foi de 53,65% e respondeu por 0,18 p.p. da variação de 0,12% nas indústrias extrativas e de transformação (dados na tabela 5).

Tabela 5 - Índice de Preços ao Produtor, influência e peso segundo as Grandes Categorias Econômicas, Brasil, últimos dois meses

Grandes Categorias Econômicas	Influência (p.p)						Peso (%) (1)	
	M/M ₋₁		Acumulado no Ano		M/M ₋₁₂		Nov/2025	Dez/2025
	Nov/2025	Dez/2025	Nov/2025	Dez/2025	Nov/2025	Dez/2025		
Indústria Geral	-0,35	0,12	-4,64	-4,53	-3,36	-4,53	100,00	100,00
Bens de Capital (BK)	0,00	0,04	0,02	0,06	0,10	0,06	7,95	7,99
Bens Intermediários (BI)	-0,39	0,18	-4,19	-4,02	-3,38	-4,02	53,54	53,65
Bens de Consumo (BC)	0,04	-0,10	-0,48	-0,57	-0,08	-0,57	38,51	38,36
Bens de Consumo Duráveis (BCD)	0,03	-0,00	0,18	0,18	0,19	0,18	16,57	16,61
Bens de Consumo Semiduráveis e Não Duráveis (BCND)	0,02	-0,10	-0,66	-0,75	-0,27	-0,75	83,43	83,39

Fonte: IBGE, Diretoria de Pesquisas, Coord. de Estatísticas Conjunturais em Empresas

(1) Peso atual, igual ao peso amostral atualizado pelo deslocamento do índice de base fixa (IBF) desde o mês base até o mês de referência, para mais detalhes vide as notas metodológicas desta publicação.

Completam a lista, bens de consumo, com influência de -0,10 p.p. e bens de capital com 0,04 p.p.. No caso de bens de consumo, a influência observada em dezembro se divide em 0,00 p.p., que se deveu à variação nos preços de bens de consumo duráveis, e -0,10 p.p. associada à variação de bens de consumo semiduráveis e não duráveis.

O indicador acumulado no ano, no último mês de 2025, registrou as seguintes variações dentre as Grandes Categorias Econômicas: 0,78%, em bens de capital; -7,27% em bens intermediários; e -1,53% em bens de consumo – sendo que bens de consumo duráveis acumulou variação de 3,09%, enquanto bens de consumo semiduráveis e não duráveis, -2,40%.

Figura 5 - Variação (%) no Índice de Preços ao Produtor, segundo as Indústrias Extrativas e de Transformação (Indústria Geral) e as Grandes Categorias Econômicas, Brasil, dezembro dos últimos três anos, Base: dezembro do ano anterior

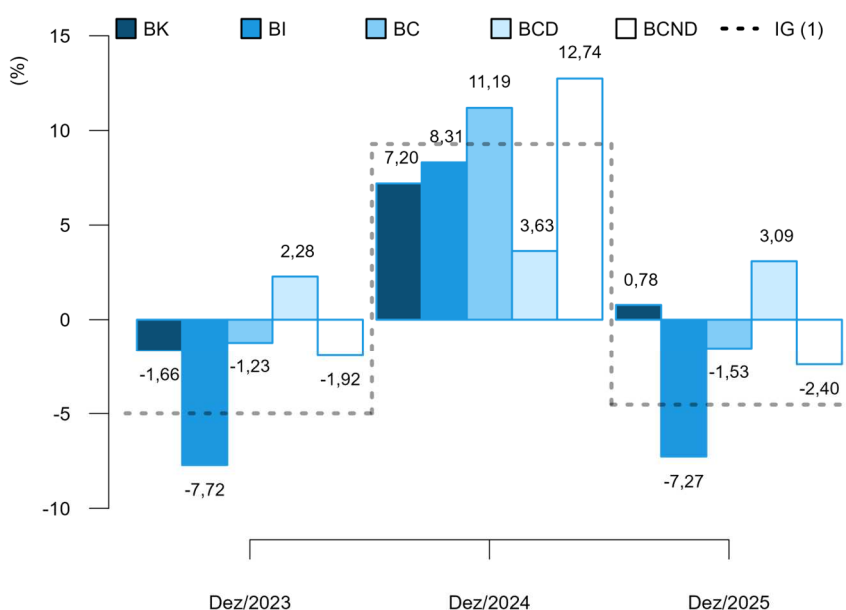

(1) IG: Dez/2023: -4,99%; Dez/2024: 9,28%; Dez/2025: -4,53%.

Fonte: IBGE, Diretoria de Pesquisas, Coord. de Estatísticas Conjunturais em Empresas

Em termos de influência no resultado acumulado no ano, bens de capital foi responsável por 0,06 p.p. dos -4,53% verificados na indústria geral até dezembro deste ano. Bens intermediários, por seu turno, respondeu por -4,02 p.p., enquanto bens de consumo exerceu influência de -0,57 p.p. no resultado agregado da indústria, influência que se divide em 0,18 p.p. devidos às variações nos preços de bens de consumo duráveis e -0,75 p.p. causados pelas variações de bens de consumo semiduráveis e não duráveis (dados na tabela 5).

Comparada a valores de 2024, a variação de preços da indústria geral em 2025 reverteu o sinal da variação acumulada naquele ano até o mês de dezembro: -4,53% contra 9,28% – movimento seguido por bens intermediários e por bens de consumo, que haviam acumulado variações de 8,31% e 11,19%, respectivamente, em dezembro de 2024. Enquanto a variação de preços de bens de capital apresentou o mesmo sinal e variação inferior à observada naquele mês (7,20%) (figura 5). Aos níveis desagregados dos bens de consumo, bens de consumo duráveis apresentou o mesmo sinal e variação inferior à observada no ano anterior, que havia sido de 3,63%, e bens de consumo semiduráveis reverteu o sinal da variação observada naquele período (12,74%).

A dinâmica do indicador acumulado em 12 meses (M/M_{-12}), que nos meses de dezembro assume o mesmo valor do acumulado no ano, é exibida na figura 6 em suas três últimas observações, para as Grandes Categorias Econômicas:

Figura 6 - Variação (%) no Índice de Preços ao Produtor, segundo as Indústrias Extrativas e de Transformação (Indústria Geral) e as Grandes Categorias Econômicas, Brasil, últimos três meses, Base: mesmo mês do ano anterior

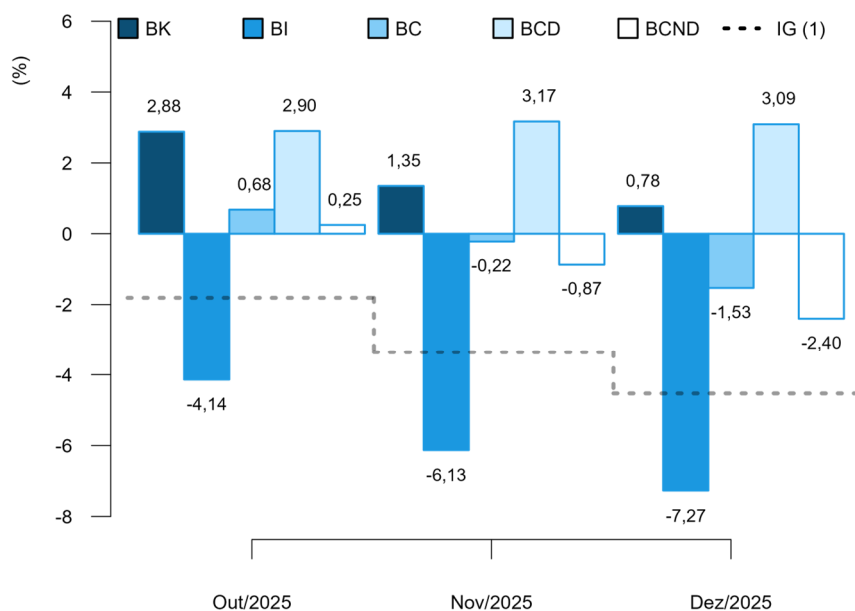

(1) IG: Out/2025: -1,81%; Nov/2025: -3,36%; Dez/2025: -4,53%.

Fonte: IBGE, Diretoria de Pesquisas, Coord. de Estatísticas Conjunturais em Empresas

Quando comparados aos resultados de novembro de 2025, a variação de preços em 12 meses da Indústria Geral apresentou o mesmo sinal e superou o observado naquele mês: -4,53% em dezembro frente -3,36% em novembro. Esse movimento foi seguido por bens intermediários e por bens de consumo, cujos preços, em 12 meses, variaram -6,13% e -0,22%, respectivamente, em novembro/2025. Enquanto o resultado em 12 meses de bens de capital apresentou o mesmo sinal e variação inferior à observada em novembro, quando registrou taxa de 1,35% (figura 6).

Na figura 6 é possível notar, também, que a dinâmica da variação acumulada em 12 meses na passagem de novembro para dezembro foi a seguinte na visão desagregada dos bens de consumo: a variação de preços de bens de consumo duráveis apresentou o mesmo sinal da variação observada em novembro de 2025 (3,17%) e a de bens de consumo semiduráveis e não duráveis apresentou o mesmo sinal e superou o observado naquele mês, que havia sido de -0,87%.

Finalizando a exposição de resultados na perspectiva das Grandes Categorias Econômicas, nos quadros 1 e 2, estão listados os produtos com maior influência em cada uma das aberturas, tanto na perspectiva do indicador M/M_{-1} , quanto na do M/M_{-12} indicando se a influência do produto foi positiva ("+") ou negativa ("-") e o valor somado, em pontos percentuais, destas influências.

Quadro 1 - Índice de Preços ao Produtor, segundo as Grandes Categorias Econômicas e Produtos Investigados, Brasil, Dez/2025, Base: mês imediatamente anterior

Grandes Categs. Econs.	Produtos		Influência (p.p.)	
	Código	Descrição Resumida (1)	Sinal	Total
BK	3041.7020	Aviões de peso superior a 2.000 kg	+	0,41
	2833.6140	Máquinas para colheita	-	
	2710.5060	Geradores de corrente contínua de outros tipos	+	
	2831.2030	Tratores agrícolas	-	
	2829.2030	Aparelho filtrar/depurar líquido motor de combustão interna	+	
	2710.2160	Transformadores de dielétrico líquido	+	
	2621.2025	Computadores pessoais portáteis	+	
	2869.2270	Silos metálicos para cereais	-	
	2621.2010	PC desktops	+	
	2829.2290	Máquinas para encher, fechar, embalar	-	
	Demais 52 produtos			0,12
BI	2442.2075	Ouro para usos não monetários	+	0,28
	0729.2040	Minérios de cobre e seus concentrados, bruto ou beneficiado	+	
	2051.2130	Herbicidas para uso na agricultura	-	
	0710.2015	Min. ferro e seus concentrados, exc. pelletizado/sinterizado	+	
	2443.2010	Barras, perfis e vergalhões de cobre e de ligas de cobre	+	
	2071.2060	Tintas e vernizes, em meio aquoso, para construção	-	
	1041.2080	Óleo de soja em bruto, mesmo degomado	-	
	1071.2010	Açúcar cristal	-	
	2733.2050	Condutor elétrico com capa isolante tensão menor/igual a 1kv	+	
	1041.2120	Resíduos da extração de soja	+	
	Demais 214 produtos			0,06
BCD	2910.7010	Automóvel passageiro, a gasolina ou bicombustível	+	-0,02
	2751.2005	Fogões de cozinha para uso doméstico	-	
	3102.2020	Armários metálicos de uso residencial	-	
	2640.2180	Televisores (receptores de televisão)	-	
	3101.2120	Camas, beliches e outros tipos de camas de madeira	-	
	3091.7010	Motocicletas com mais de 50cm3	-	
	3102.2050	Assentos de metal, exceto para escritório	+	
	2751.2020	Fornos de microondas	+	
	2640.2140	Receptor-decodificador de sinais de vídeo codificados	+	
	3101.2025	Armário madeira, residencial, exc. cozinha/embutido/modulado	+	
	Demais 12 produtos			0,01
BCND	1051.2010	Leite esterilizado / UHT / Longa Vida	-	-0,03
	1011.2030	Carnes de bovinos frescas ou refrigeradas	+	
	1931.5030	Álcool etílico (anidro ou hidratado)	+	
	1061.2040	Arroz semibranqueado ou branqueado, mesmo polido ou brunido	-	
	2121.2185	Medicamento base hormônio, uso humano, exc. contraceptivo	-	
	1081.2030	Café torrado e moído	-	
	1412.2170	Camisetas ("T-Shirts") e camisetas interiores	+	
	2121.7090	Heterocíclicos de nitrogênio/ inibidor da bomba de prótons	+	
	2632.2060	Telefones celulares	+	
	2061.2100	Sabão/detergente em pó, flocos ou formas semelhantes	-	
	Demais 98 produtos			-0,27

Fonte: IBGE, Diretoria de Pesquisas, Coord. de Estatísticas Conjunturais em Empresas

(1) A descrição completa dos produtos investigados pode ser acessada em <https://ftp.ibge.gov.br/Precos_Indices_de_Precos_ao_Produtor/Produtos_Selecionados_IPP/lista_produtos_gce_20181_2.pdf>.

Quadro 2 - Índice de Preços ao Produtor, segundo as Grandes Categorias Econômicas e Produtos Investigados, Brasil, Dez/2025, Base: mesmo mês do ano anterior

Grandes Categr. Econs.	Produtos		Influência (p.p.)	
	Código	Descrição Resumida (1)	Sinal	Total
BK	3041.7020	Aviões de peso superior a 2.000 kg	-	-0,17
	2621.2025	Computadores pessoais portáteis	+	
	2710.5060	Geradores de corrente contínua de outros tipos	+	
	2710.7080	Motores elétricos	+	
	2710.2160	Transformadores de dielétrico líquido	+	
	2831.2030	Tratores agrícolas	-	
	2869.2270	Silos metálicos para cereais	-	
	2920.2015	Caminhão-trator, para reboques e semirreboques	+	
	2865.2010	Máquinas para fabricação e acabamento papel/papel-cartão	-	
	2622.7020	Impressoras/outros equipamentos informática multifuncionais	+	
	Demais 52 produtos			0,95
BI	1071.2040	Açúcar VHP (very high polarization)	-	-5,62
	2441.2120	Óxido de alumínio (alumina calcinada)	-	
	0600.2030	Óleos brutos de petróleo	-	
	1071.2010	Açúcar cristal	-	
	2442.2075	Ouro para usos não monetários	+	
	1041.2120	Resíduos da extração de soja	-	
	1921.2100	Óleo diesel	-	
	0710.2015	Min. ferro e seus concentrados, exc. pelotizado/sinterizado	-	
	2421.2030	Lingotes, blocos, tarugos ou placas de aços ao carbono	-	
	1921.2095	Óleos combustíveis, exceto diesel	-	
	Demais 214 produtos			-1,65
BCD	2910.7010	Automóvel passageiro, a gasolina ou bicombustível	+	2,96
	2751.2100	Refrigeradores ou congeladores para uso doméstico	+	
	3091.7010	Motocicletas com mais de 50cm ³	+	
	3101.2025	Armário madeira, residencial, exc. cozinha/embutido/modulado	+	
	3101.2030	Móveis de madeira embutidos ou modulados para cozinhas	+	
	2751.2030	Máquinas de lavar ou secar roupa para uso doméstico	+	
	2640.2140	Receptor-decodificador de sinais de vídeo codificados	-	
	2640.2180	Televisores (receptores de televisão)	-	
	2751.2005	Fogões de cozinha para uso doméstico	+	
3101.2040	Armário madeira embutido/modulado residencial, exc. cozinha	+		
	Demais 12 produtos			0,13
BCND	1061.2040	Arroz semibranqueado ou branqueado, mesmo polido ou brunido	-	-2,94
	1921.2050	Gasolina, exceto para aviação	-	
	1033.2050	Sucos concentrados de laranja	-	
	1051.2010	Leite esterilizado / UHT / Longa Vida	-	
	1012.2030	Carnes e miudezas de aves congeladas	-	
	1931.5030	Álcool etílico (anidro ou hidratado)	+	
	1081.2030	Café torrado e moído	+	
	1093.2030	Bombons e chocolates com cacau	+	
	1052.2280	Queijos frescos (não curados): mussarela exc. queijo minas	-	
	1072.2010	Açúcar refinado de cana	-	
	Demais 98 produtos			0,54

Fonte: IBGE, Diretoria de Pesquisas, Coord. de Estatísticas Conjunturais em Empresas

(1) A descrição completa dos produtos investigados pode ser acessada em <https://ftp.ibge.gov.br/Precos_Indices_de_Precos_ao_Produtor/Produtos_Selecionados_IPP/lista_produtos_gce_201812.pdf>.

Análise Setorial: Atividades em Destaque

A seguir são analisados com mais detalhes 10 setores que, no mês de dezembro de 2025, encontravam-se entre os quatro principais destaques em pelo menos um dos seguintes critérios: as maiores variações de preços, as maiores influências, ambos nas três comparações: M/M_{-1} , acumulado no ano, M/M_{-12} , e os principais pesos atuais no cálculo do índice geral.

Compõem as análises, os quadros de 3 a 12, que listam os produtos de maior influência (limitados aos quatro principais), indicando se a variação de preços e, portanto, a influência no resultado setorial foi positiva ("+") ou negativa ("-"), além da indicação da ordem de importância do peso atual dos produtos no cálculo do índice do setor. Em adição, o quadro 13 (no apêndice tabular) apresenta a soma dos valores das influências desses produtos no resultado do indicador M/M_{-1} , nesse caso, para todas as atividades investigadas na pesquisa.

Nas próximas linhas, as atividades analisadas podem ser referenciadas em sua descrição resumida. Para conferir a correspondência com a sua descrição completa basta verificar o quadro 14, também no apêndice tabular.

Indústrias extrativas: com variação de 3,13% em relação ao mês anterior — o que representou uma influência de 0,13 p.p. no resultado geral de 0,12% — o setor registrou seu quarto resultado positivo no ano, sendo este o avanço mais intenso de todo o ano de 2025. Em dezembro, a atividade voltou a se destacar nos três indicadores acompanhados, tanto em termos de variação quanto de influência.

Na comparação mensal, o desempenho mostrado anteriormente correspondeu à maior variação e a terceira maior influência absoluta entre todas as atividades analisadas. Ainda assim, o resultado não foi suficiente para reverter o cenário negativo observado nos indicadores de longo prazo. O setor encerrou 2025 com retração de 14,39%, configurando a maior variação negativa do indicador e o menor valor registrado para um mês de dezembro desde 2014, quando a queda havia sido de 31,6%. Esse desempenho também resultou na segunda maior influência absoluta sobre o índice geral no que diz respeito ao acumulado do ano, com impacto de -0,69 p.p. no resultado de -4,53%.

Cabe destacar que apenas o produto “minérios de cobre e seus concentrados, bruto ou beneficiado” — terceiro de maior peso na estrutura do setor — contribuiu para atenuar a retração nos indicadores de longo prazo (quadro 3). De modo geral, o comportamento observado entre os produtos permanece alinhado à trajetória dos mercados internacionais.

Quadro 3 - Índice de Preços ao Produtor, segundo as Atividades de Indústria e Produtos Investigados, Brasil, Dez/2025, Indústrias Extrativas

Produtos		Variação (%)			Influência (p.p.)			Peso (%)
Código	Descrição Resumida (1)	M/M ₋₁	Acum Ano	M/M ₋₁₂	M/M ₋₁	Acum Ano	M/M ₋₁₂	
0600.2010	Gás natural, liquefeito ou no estado gasoso		-	-		-	-	4°
0729.2040	Minérios de cobre e seus concentrados, bruto ou beneficiado	+	+	+	+	+	+	3°
0710.2015	Min. ferro e seus concentrados, exc. pelletizado/sinterizado	+	-	-	+	-	-	1°
0710.2030	Minérios de ferro pelletizados ou sinterizados	+			+			
0600.2030	Óleos brutos de petróleo	+	-	-	+	-	-	2°

Fonte: IBGE, Diretoria de Pesquisas, Coord. de Estatísticas Conjunturais em Empresas

(1) A descrição completa dos produtos investigados pode ser acessada em <https://ftp.ibge.gov.br/Preços_Indices_de_Precos_ao_Produtor/Produtos_Selecionados_IPP/lista_produtos_ie_it_201812.pdf>.

Alimentos: pelo oitavo mês consecutivo, a comparação entre os preços de um mês aos do mês imediatamente anterior foi negativa, em dezembro em 0,76%. Com isso, ao longo de 2025, os preços dos alimentos recuaram 10,47%. Esse recuo é o mais intenso desde julho de 2023 (-10,94%). Mais que isso, os resultados de julho de 2023 e o de dezembro de 2025 são os mais intensos no campo negativo. A título de ilustração, os resultados anuais de 2023 em diante foram: 2023, -2,80%; 2024, 13,80%; e agora -10,47%.

Além de ter sido a terceira maior variação na perspectiva do acumulado no ano (que, em dezembro, é igual ao acumulado em 12 meses), a atividade foi a primeira influência tanto na comparação entre dezembro e novembro (-0,19 p.p., em 0,12%) quanto entre dezembro de 2025 e dezembro de 2024 (-2,70 p.p., em -4,53%).

Na variação mensal, os quatro produtos de mais intensa influência (ver quadros 4 e 13) responderam por -0,27 p.p., na variação de -0,76%. Desses produtos, apenas os preços de dezembro de “carnes de bovinos frescas ou refrigeradas” foram maiores que os de novembro, puxados por um aumento da demanda comum ao final de ano. Ainda é possível ver que, na comparação de dezembro de 2025 contra dezembro de 2024, os produtos de mais alto impacto são os dois tipos de açúcares, “arroz semibranqueado ou branqueado, mesmo polido ou brunido” e “resíduos da extração de soja”. A apreciação do real frente ao dólar (10,6%, no ano) ajuda explicar parte desse movimento, mas particularidades do mercado – como a queda do preço do açúcar e da soja (ampla oferta) no mercado internacional – são causas igualmente importantes. No caso do arroz, a queda do preço esteve em linha tanto com a boa safra no Brasil quanto no exterior.

Em relação aos grupos abertos na atividade (ver tabela 15, no apêndice), na passagem de novembro para dezembro, apenas “abate e fabricação de produtos de carne” apresentou preços médios maiores. E, no acumulado (tabela 16 ou 17), apenas “torrefação e moagem de café” permaneceu no campo positivo, embora a variação tenha caído ao longo do tempo, pois, em dezembro de 2024, os preços estavam 69,28% maiores que os de dezembro de 2023.

Quadro 4 - Índice de Preços ao Produtor, segundo as Atividades de Indústria e Produtos Investigados, Brasil, Dez/2025, Fabricação de produtos alimentícios

Código	Produtos Descrição Resumida (1)	Variação (%)			Influência (p.p.)			Peso (%)
		M/M ₋₁	Acum Ano	M/M ₋₁₂	M/M ₋₁	Acum Ano	M/M ₋₁₂	
1061.2040	Arroz semibranqueado ou branqueado, mesmo polido ou brunido	-	-	-	-	-	-	
1071.2040	Açúcar VHP (very high polarization)		-	-		-	-	3°
1071.2010	Açúcar cristal					-	-	
1093.2030	Bombons e chocolates com cacau		+	+				
1081.2030	Café torrado e moído				-			
1011.2030	Carnes de bovinos frescas ou refrigeradas				+			1°
1012.2030	Carnes e miudezas de aves congeladas							2°
1031.2160	Extrato, purês e polpas de tomate	+						
1051.2010	Leite esterilizado / UHT / Longa Vida	-			-			
1051.2030	Leite resfriado e/ou pré-aquecido	-						
1053.2010	Sorvetes, picolés e produtos gelados comestíveis		+	+				
1041.2120	Resíduos da extração de soja					-	-	4°

Fonte: IBGE, Diretoria de Pesquisas, Coord. de Estatísticas Conjunturais em Empresas

(1) A descrição completa dos produtos investigados pode ser acessada em < https://ftp.ibge.gov.br/Precos_Indices_de_Precos_ao_Produtor/Produtos_Selecionados_IPP/lista_produtos_ie_it_201812.pdf > .

Madeira: o setor encerrou um ano marcado por desafios no mercado internacional com queda acumulada de 9,85% nos preços na porta da fábrica – a taxa foi a quarta mais intensa registrada no IPP. Na comparação com novembro, os preços de dezembro variaram -0,66%.

Ao longo de 2025, a demanda desaquecida na construção civil pressionou os preços dos exportáveis que em algum momento também chegaram a ser ajustados por alguns produtores para compensar um cenário tarifário menos favorável. Em dezembro em particular, o resultado negativo se deveu prioritariamente aos recuos nos preços de “madeira serrada, aplainada ou polida”, “painéis de fibras de madeira” e “portas e janelas de madeira”, os três produtos com maior peso no cálculo do índice setorial (quadro 5).

Na contramão da média da atividade, “madeira compensada, folheada e formas semelhantes”, que também esteve dentre os produtos com maior influência no resultado do mês, apresentou maiores preços em dezembro na comparação com o mês anterior.

Quadro 5 - Índice de Preços ao Produtor, segundo as Atividades de Indústria e Produtos Investigados, Brasil, Dez/2025, Fabricação de produtos de madeira

Produtos		Variação (%)			Influência (p.p.)			Peso (%)
Código	Descrição Resumida (1)	M/M ₋₁	Acum Ano	M/M ₋₁₂	M/M ₋₁	Acum Ano	M/M ₋₁₂	
1621.2020	Madeira compensada, folheada e formas semelhantes	+	-	-	+	-	-	4°
1610.2050	Madeira perfilada ou perfis de molduras de madeira	+	-	-		-	-	
1610.2060	Madeira serrada, aplainada ou polida		-	-	-	-	-	2°
1621.2040	Painéis de fibras de madeira	-			-	-	-	1°
1622.2090	Portas e janelas de madeira	-	-	-	-			3°

Fonte: IBGE, Diretoria de Pesquisas, Coord. de Estatísticas Conjunturais em Empresas

(1) A descrição completa dos produtos investigados pode ser acessada em <https://ftp.ibge.gov.br/Preços_Indices_de_Precos_ao_Produtor/Produtos_Selecionados_IPP/lista_produtos_ie_it_201812.pdf>.

Impressão: no mês de dezembro, a atividade apresentou variação de 0,27% em relação ao mês imediatamente anterior. O destaque do setor se explica, sobretudo, por seu desempenho no longo prazo, tendo encerrado 2025 com os preços praticados em um patamar 16,63% superior ao de dezembro de 2024. Trata-se da maior variação absoluta entre todas as atividades analisadas, correspondendo a uma influência de 0,13 p.p. no resultado geral de -4,53%.

Conforme apresentado no quadro 6, os produtos “impressos p/fins publicitários ou promocionais” e “etiquetas/rótulos impressos suporte que não seja de papel” registraram aumentos em todos os recortes temporais analisados. Adicionalmente, “livros, brochuras ou impressos sob encomenda” — produto de maior peso na estrutura do setor — também apresentou desempenho positivo nos indicadores de longo prazo, contribuindo de forma decisiva para o resultado agregado.

Quadro 6 - Índice de Preços ao Produtor, segundo as Atividades de Indústria e Produtos Investigados, Brasil, Dez/2025, Impressão e reprodução de gravações

Produtos		Variação (%)			Influência (p.p.)			Peso (%)
Código	Descrição Resumida (1)	M/M ₋₁	Acum Ano	M/M ₋₁₂	M/M ₋₁	Acum Ano	M/M ₋₁₂	
1813.2050	Etiquetas/rótulos impressos suporte que não seja de papel	+	+	+	+	+	+	
1812.2020	Impressos de segurança com controle de adulteração							4°
1813.5090	Impressos p/fins publicitários ou promocionais	+	+	+	+	+	+	2°
1813.2070	Impressos padronizados para uso comercial							3°
1813.2120	Impressos para uso industrial: capas de CD, DVD bulas, etc.	-			-			
1811.7050	Livros, brochuras ou impressos sob encomenda		+	+		+	+	1°
1811.2180	Revistas periódicas, impressas sob encomenda		-	-		-	-	
1813.2140	Rótulo adesivo de papel, impressos, para a indústria gráfica	-			-			

Fonte: IBGE, Diretoria de Pesquisas, Coord. de Estatísticas Conjunturais em Empresas

(1) A descrição completa dos produtos investigados pode ser acessada em <https://ftp.ibge.gov.br/Precos_Indices_de_Precos_ao_Produtor/Produtos_Selecionados_IPP/lista_produtos_ie_it_201812.pdf>.

Refino de petróleo e biocombustíveis: depois de dois meses consecutivos, a variação média dos preços, na passagem de novembro para dezembro, voltou ao campo positivo (0,56%), embora a variação acumulada em 12 meses tenha permanecido negativa (-5,64%), como tem acontecido há sete meses.

O destaque dado ao setor se deve ao fato de ter sido a terceira influência na comparação entre dezembro de 2025 e dezembro de 2024 (-0,56 p.p., em -4,53%).

Na perspectiva mensal, as principais influências (ver quadro abaixo) são de variações positivas de preços (a única exceção é "óleos lubrificantes com aditivos") de produtos de menor peso no cálculo. "Óleo diesel" e "gasolina, exceto para aviação", os de maior peso (juntos somam 63,79%), têm impacto negativo no acumulado em 12 meses.

Quadro 7 - Índice de Preços ao Produtor, segundo as Atividades de Indústria e Produtos Investigados, Brasil, Dez/2025, Fabricação de coque, de produtos derivados do petróleo e de biocombustíveis

Produtos		Variação (%)			Influência (p.p.)			Peso (%)
Código	Descrição Resumida (1)	M/M ₋₁	Acum Ano	M/M ₋₁₂	M/M ₋₁	Acum Ano	M/M ₋₁₂	
1921.2010	Asfalto/cim. asfáltico/resíduos de petróleo/min. betuminosos		-	-				
1932.2020	Biodiesel	+						
1921.2050	Gasolina, exceto para aviação		-	-		-	-	2°
1921.2065	Naftas		-	-				
1921.2150	Querosenes de aviação	+			+			
1931.5030	Álcool etílico (anidro ou hidratado)	+			+	+	+	3°
1921.2100	Óleo diesel					-	-	1°
1921.2095	Óleos combustíveis, exceto diesel		-	-	+	-	-	4°
1922.2110	Óleos lubrificantes com aditivos	-			-			

Fonte: IBGE, Diretoria de Pesquisas, Coord. de Estatísticas Conjunturais em Empresas

(1) A descrição completa dos produtos investigados pode ser acessada em <https://ftp.ibge.gov.br/Precos_Indices_de_Precos_ao_Produtor/Produtos_Selecionados_IPP/lista_produtos_ie_it_201812.pdf>.

Outros produtos químicos: a indústria química encerrou 2025 com queda acumulada de 6,42% nos preços. Na comparação com o mês anterior, os preços de dezembro recuaram 1,19%, resultado que colocou o setor, que tem o quarto maior peso no IPP, entre as principais influências para o resultado geral da indústria (-0,09 p.p. na soma agregada de 0,12%).

No final da janela de plantio da soja, a demanda doméstica por defensivos agrícolas esteve em baixa e os menores preços foram determinantes para o resultado setorial (quadro 8). O preço médio no grupo econômico “fabricação de defensivos agrícolas e desinfestantes domissanitários” chegou a recuar 5,09% na comparação com novembro (tabela 15). O movimento refletiu não apenas a sazonalidade da lavoura, mas também a descontinuação de determinadas linhas de produtos e a redução de custos de produção.

O mercado de fertilizantes se comportou de forma difusa. Enquanto “adubos ou fertilizantes à base de NPK” foi vendido a menores preços, exercendo forte influência no resultado da indústria química (quadro 8), outros combinados e macronutrientes, em linha geral, registraram alta, principalmente os concentrados fosfatados que refletiram nos preços o encurtamento na oferta global de enxofre. Essa dicotomia repercutiu no resultado do grupo “fabricação de produtos químicos inorgânicos”, que registrou alta de 1,24% nos preços médios (tabela 15).

Outro destaque no mês foi o grupo econômico de fabricação de tintas, esmaltes e afins que também vendeu, de forma disseminada, a menores preços em dezembro. Com o início do pico de chuvas em importantes regiões consumidoras do país, “tintas e vernizes, em meio aquoso, para construção” foi destaque em termos de influência no resultado setorial.

Quadro 8 - Índice de Preços ao Produtor, segundo as Atividades de Indústria e Produtos Investigados, Brasil, Dez/2025, Fabricação de outros produtos químicos

Produtos		Variação (%)			Influência (p.p.)			Peso (%)
Código	Descrição Resumida (1)	M/M ₋₁	Acum Ano	M/M ₋₁₂	M/M ₋₁	Acum Ano	M/M ₋₁₂	
2013.2030	Adubos ou fertilizantes à base de NPK				-			1º
2013.2060	Adubos ou fertilizantes minerais ou químicos, fosfatados							2º
2021.2020	Buta - 1,3 - dieno (1,3-butadieno) não-saturado	-	-	-				
2012.2070	Fosfatos de monoamônio (MAP)	+						
2051.2110	Fungicidas para uso na agricultura				-			4º
2051.2130	Herbicidas para uso na agricultura				-	-	-	3º
2052.2030	Inseticidas para usos doméstico e/ou industrial		+	+				
2093.2195	Lisina e seus ésteres; ácido glutâmico; sais destes produtos		-	-		-	-	
2031.2230	Polipropileno (PP)					-	-	
2021.2100	Propeno (propileno) não saturado					-	-	
2032.2070	Resina poliéster insaturada	-						
2031.2290	Tereftalato de polietileno (PET)		-	-				
2071.2060	Tintas e vernizes, em meio aquoso, para construção				-			
2012.2190	Ureia	+						

Fonte: IBGE, Diretoria de Pesquisas, Coord. de Estatísticas Conjunturais em Empresas

(1) A descrição completa dos produtos investigados pode ser acessada em <https://ftp.ibge.gov.br/Preços_Indices_de_Precos_ao_Produtor/Produtos_Selecionados_IPP/lista_produtos_ie_it_201812.pdf>.

Metalurgia: depois do resultado negativo no mês passado (-0,34%), o setor voltou a apresentar uma alta na passagem de novembro para dezembro, com uma variação de 2,24%. Esse resultado fez o setor se destacar, dentre os 24 setores analisados na pesquisa, como a segunda principal variação, assim como a segunda principal influência no indicador mensal, representando 0,15 p.p. da variação de 0,12% da indústria geral.

O grupo de maior influência nesse indicador, com impacto positivo, foi o de metais não ferrosos. Suas variações costumam estar ligadas às cotações das bolsas internacionais e têm sido impactadas, principalmente, por variações da cotação do alumínio, do ouro e do cobre (sendo que esses dois últimos foram os principais responsáveis pelo resultado do mês). E vale lembrar também da importância da taxa de câmbio para explicar os resultados do grupo e do setor como um todo: em dezembro, o dólar apresentou um aumento de 2,1% frente ao real, mas que não foi suficiente para reverter a queda acumulada em 2025, de 10,6%.

Com isso, nos quadros 9 e 13, é possível perceber que, dos quatro produtos de maior influência no M/M₋₁, todos eles seguiram na mesma direção do setor, apresentando resultados positivos no mês, e pertencem a esse grupo de metais não ferrosos: “ouro para usos não monetários”, “barras, perfis e vergalhões de cobre e de ligas de cobre”, “chapas e tiras, de

alumínio, de espessura superior a 0,2mm” e “alumínio não ligado em formas brutas”. Esses quatro produtos de maior influência no indicador mensal impactaram o resultado da atividade em 2,09 p.p., cabendo, portanto, uma influência de 0,15 p.p. aos demais 20 produtos.

Mas, apesar do avanço observado em dezembro, os preços do setor de metalurgia fecharam o ano, na média, com uma queda de 8,06%, como consequência dos nove meses de 2025 com variações negativas no indicador mensal. E esse resultado também fez o setor se destacar no indicador acumulado no ano, como a quarta principal influência no resultado geral (-0,56 p.p. em -4,53%).

Já nesse indicador, o grupo que mais influenciou a variação setorial foi o de “siderurgia”, que é o de maior peso na atividade e acumulou uma queda de 11,07% em 2025. E no indicador mensal o grupo caminhou na direção contrária do setor e atingiu seu 10º resultado negativo consecutivo, com uma variação de -0,59% em dezembro. Esses resultados podem ser parcialmente atribuídos a uma maior oferta de aço no mercado interno, decorrente de um aumento da importação do produto chinês durante o segundo semestre do ano, e a uma menor demanda externa. Somam-se a esses pontos a queda do dólar acumulada no ano e os menores preços do minério de ferro no acumulado em 2025, apesar da alta pontual em dezembro.

Quadro 9 - Índice de Preços ao Produtor, segundo as Atividades de Indústria e Produtos Investigados, Brasil, Dez/2025, Metalurgia

Código	Produtos Descrição Resumida (1)	Variação (%)			Influência (p.p.)			Peso (%)
		M/M ₋₁	Acum Ano	M/M ₋₁₂	M/M ₋₁	Acum Ano	M/M ₋₁₂	
2441.2020	Alumínio não ligado em formas brutas	+			+			
2443.2010	Barras, perfis e vergalhões de cobre e de ligas de cobre	+			+			
2422.2020	Bobinas a quente de aços ao carbono, não revestidos					-	-	4º
2422.2035	Bobinas ou chapas de aços galvanizadas, zincadas ou cromadas							3º
2441.2045	Chapas e tiras, de alumínio, de espessura superior a 0,2mm				+			2º
2423.2080	Fio-máquina de aços ao carbono		-	-				
2441.2110	Ligas de alumínio em formas brutas	+						
2421.2030	Lingotes, blocos, tarugos ou placas de aços ao carbono		-	-		-	-	
2442.2075	Ouro para usos não monetários	+	+	+	+	+	+	1º
2441.2120	Óxido de alumínio (alumina calcinada)		-	-		-	-	

Fonte: IBGE, Diretoria de Pesquisas, Coord. de Estatísticas Conjunturais em Empresas

(1) A descrição completa dos produtos investigados pode ser acessada em <https://ftp.ibge.gov.br/Preços_Indices_de_Precos_ao_Produtor/Produtos_Selecionados_IPP/lista_produtos_ie_it_201812.pdf>.

Máquinas, aparelhos e materiais elétricos: com uma variação de 1,87%, o setor respondeu pela terceira maior variação entre todas as atividades pesquisadas, o que justifica seu destaque no mês de dezembro. De acordo com o quadro 10, observa-se que esse resultado foi sustentado por um desempenho positivo praticamente generalizado entre os principais produtos analisados. No que se refere ao resultado de longo prazo, o setor encerrou o ano com crescimento de 6,04% nos preços praticados à porta das fábricas.

Em relação aos grupos industriais com divulgação, verifica-se que, em sentido semelhante ao setor, o grupo “fabricação de geradores, transformadores e motores elétricos” apresentou crescimento de 2,95%. Em contraste, “fabricação de eletrodomésticos” registrou retração de 0,16% em comparação com o mês imediatamente anterior. Já na análise anual, ambos os grupos encerraram o ano com aumento nos preços praticados, de 6,28% e 5,06%, respectivamente.

Quadro 10 - Índice de Preços ao Produtor, segundo as Atividades de Indústria e Produtos Investigados, Brasil, Dez/2025, Fabricação de máquinas, aparelhos e materiais elétricos

Produtos		Variação (%)			Influência (p.p.)			Peso (%)
Código	Descrição Resumida (1)	M/M ₋₁	Acum Ano	M/M ₋₁₂	M/M ₋₁	Acum Ano	M/M ₋₁₂	
2733.2050	Condutor elétrico com capa isolante tensão menor/igual a 1kv	+			+	+	+	1°
2733.2060	Condutor elétrico com capa isolante tensão superior a 1kv	+	+	+				
2733.2080	Fios de cobre isolados para bobinar		+	+	+			
2710.5060	Geradores de corrente contínua de outros tipos	+	+	+	+	+	+	
2732.2070	Interruptor/seccionador/comutador tensão menor/igual a 1kv		+	+				
2710.7080	Motores elétricos					+	+	3°
2751.2100	Refrigeradores ou congeladores para uso doméstico					+	+	2°
2710.2160	Transformadores de dielétrico líquido	+			+			4°

Fonte: IBGE, Diretoria de Pesquisas, Coord. de Estatísticas Conjunturais em Empresas

(1) A descrição completa dos produtos investigados pode ser acessada em <https://ftp.ibge.gov.br/Preços_Indices_de_Precos_ao_Produtor/Produtos_Selecionados_IPP/lista_produtos_ie_it_20181_2.pdf>.

Veículos automotores: na comparação com o mês imediatamente anterior, o setor apresentou uma variação de 0,38% em dezembro, sétimo resultado consecutivo no campo positivo, sendo a 10ª alta observada no ano. Dessa forma, em 2025, a atividade acumulou uma variação de 2,84%, resultado inferior ao fechamento do ano passado (quando havia acumulado 4,42%).

Em uma análise por produtos na atividade, é possível observar que, entre os quatro de maior influência no M/M₋₁, todos eles seguiram a média do setor e impactaram positivamente o indicador (“sistemas de marcha e transmissão para veículos automotores”, “carrocerias para ônibus”, “cabos e chicotes elétricos para veículos automotores” e “automóvel passageiro, a gasolina ou bicomcombustível”). A influência desses quatro produtos que mais impactaram a variação do mês em relação ao mês anterior foi de 0,33 p.p., ou seja, os demais 19 produtos da atividade tiveram uma contribuição de 0,05 p.p.

A atividade de veículos automotores se destacou neste mês, dentre todos os setores analisados na pesquisa, por apresentar o terceiro maior peso atual no cálculo do indicador geral, com uma contribuição de 7,93%.

Por fim, analisando o grupo econômico divulgado da atividade, “fabricação de automóveis, camionetas e utilitários”, é possível observar que o grupo permaneceu no campo positivo pelo quarto mês consecutivo, com um resultado de 0,06% em dezembro. Com isso, durante todo o ano

de 2025, o grupo ou apresentou um resultado positivo ou um resultado nulo (variação de 0,00%) em relação ao mês anterior, fazendo com o que o indicador acumulado no ano fechasse 2025 com uma alta de 2,70%, resultado abaixo do fechamento de 2024, que havia sido de 3,02%. Vale destacar, portanto, que os resultados do grupo neste mês, para ambos os indicadores, ficaram abaixo da média setorial.

Quadro 11 - Índice de Preços ao Produtor, segundo as Atividades de Indústria e Produtos Investigados, Brasil, Dez/2025, Fabricação de veículos automotores, reboques e carrocerias

Produtos		Variação (%)			Influência (p.p.)			Peso (%)
Código	Descrição Resumida (1)	M/M ₋₁	Acum Ano	M/M ₋₁₂	M/M ₋₁	Acum Ano	M/M ₋₁₂	
2910.7010	Automóvel passageiro, a gasolina ou bicombustível				+	+	+	1°
2949.2020	Bancos de metal para veículos automotores		+	+				
2920.2015	Caminhão-trator, para reboques e semirreboques					+	+	2°
2920.2050	Caminhão diesel com capacidade superior a 5t							3°
2930.2050	Carrocerias para ônibus	+	+	+	+	+	+	
2945.2030	Componentes elétricos de ignição	+	+	+				
2945.2080	Cabos e chicotes elétricos para veículos automotores	+			+			
2942.7010	Sistemas de marcha e transmissão para veículos automotores	+	+	+	+	+	+	
2910.2130	Veículos p/mercadorias a gasolina/álcool capacidade menor 5t							4°

Fonte: IBGE, Diretoria de Pesquisas, Coord. de Estatísticas Conjunturais em Empresas

(1) A descrição completa dos produtos investigados pode ser acessada em

<https://ftp.ibge.gov.br/Precos_Indices_de_Precos_ao_Produtor/Produtos_Selecionados_IPP/lista_produtos_ie_it_201812.pdf>.

Outros equipamentos de transporte: neste mês, o setor obteve um aumento de 1,74% nos preços, em relação ao mês anterior, sendo esta a quarta maior variação, em módulo, dentre as demais atividades. Este resultado é também a maior variação em módulo do setor desde fevereiro de 2025 (-2,58%) e o maior aumento de preços desde dezembro de 2024 (3,26%).

Com isso a variação acumulada no ano reduziu para -3,41%, tendo permanecido com resultados negativos desde fevereiro. A atual apuração marca uma retração nos preços de 2025 em oposição ao aumento acumulado em 2024 (17,68%).

O produto “motocicletas com mais de 50cm³” foi o único a influenciar negativamente o indicador mensal, sendo o produto “aviões de peso superior a 2.000 kg” aquele de maior contribuição ao setor. Já no resultado acumulado do ano, somente o produto “aviões de peso superior a 2.000 kg” teve variação negativa, sendo a principal influência do indicador.

Vale ressaltar a influência da variação do dólar no resultado deste setor (2,1% em relação a novembro de 2025 e -10,6% acumulado no ano), já que afeta diretamente o produto de maior contribuição para o resultado da atividade, “aviões de peso superior a 2.000 kg”.

Quadro 12 - Índice de Preços ao Produtor, segundo as Atividades de Indústria e Produtos Investigados, Brasil, Dez/2025, Fabricação de outros equipamentos de transporte, exceto veículos automotores

Produtos		Variação (%)			Influência (p.p.)			Peso (%)
Código	Descrição Resumida (1)	M/M ₋₁	Acum Ano	M/M ₋₁₂	M/M ₋₁	Acum Ano	M/M ₋₁₂	
3041.7020	Aviões de peso superior a 2.000 kg	+	-	-	+	-	-	1º
3011.5070	Fabricação de embarcações	+	+	+	+	+	+	3º
3091.7010	Motocicletas com mais de 50cm3	-	+	+	-	+	+	2º
3091.6060	Peças e acessórios para motocicletas ou ciclomotores	+	+	+	+	+	+	4º

Fonte: IBGE, Diretoria de Pesquisas, Coord. de Estatísticas Conjunturais em Empresas

(1) A descrição completa dos produtos investigados pode ser acessada em <https://ftp.ibge.gov.br/Precos_Indices_de_Precos_ao_Produtor/Produtos_Selecionados_IPP/lista_produtos_ie_it_201812.pdf>.

Apêndice Tabular

Neste apêndice estão reunidas tabelas com os resultados do Índice de Preços ao Produtor (IPP) nos últimos 13 meses ao nível das Atividades de Indústria, das Grandes Categorias Econômicas e dos Grupos Econômicos selecionados para divulgação, na perspectiva do Número-Índice, do M/M-1, do Acumulado no Ano e do M/M-12. Há, também, o quadro de correspondência de “descrições resumidas” das Atividades de Indústria.

Tabela 6 - Índice de Preços ao Produtor, segundo as Seções e Atividades de Indústria, Brasil, Dez/2024 - Dez/2025, Número-índice, Base: Dez/2018 = 100

Seções e Atividades	Mês/ano												
	Dez/2024	Jan/2025	Fev/2025	Mar/2025	Abr/2025	Mai/2025	Jun/2025	Jul/2025	Ago/2025	Set/2025	Out/2025	Nov/2025	Dez/2025
Indústria Geral	172,77	173,03	172,83	171,79	171,59	169,51	167,37	166,85	166,50	166,10	165,32	164,75	164,96
B - Indústrias Extrativas	198,84	195,89	189,25	182,42	174,23	168,96	169,26	173,43	171,02	171,92	170,72	165,06	170,23
C - Indústrias de Transformação	171,64	172,04	172,11	171,33	171,48	169,54	167,28	166,56	166,30	165,85	165,09	164,74	164,73
10 - Fabricação de produtos alimentícios	198,02	196,29	194,76	192,13	195,04	192,89	186,29	183,88	182,76	181,97	179,33	178,64	177,29
11 - Fabricação de bebidas	149,80	150,66	150,99	152,25	152,65	153,42	153,67	155,58	155,55	155,65	156,06	156,64	156,88
12 - Fabricação de produtos do fumo	145,25	144,94	141,84	140,29	141,24	138,58	138,33	136,94	135,73	135,44	135,76	135,63	137,29
13 - Fabricação de produtos têxteis	159,00	159,86	159,96	160,92	161,08	160,22	159,65	159,48	161,21	160,24	159,96	158,48	157,36
14 - Confecção de artigos do vestuário e acessórios	156,98	158,64	157,10	158,16	158,04	156,44	158,18	158,26	159,46	155,91	156,46	158,23	157,07
15 - Preparação de couros e fabricação de artefatos de couro, artigos para viagem e calçados	135,02	135,64	135,65	136,15	137,39	135,38	133,31	134,48	133,59	133,92	131,85	132,23	132,19
16 - Fabricação de produtos de madeira	177,34	176,24	174,62	171,22	169,98	167,10	166,01	165,80	163,20	159,93	160,31	160,94	159,87
17 - Fabricação de celulose, papel e produtos de papel	144,57	148,05	149,01	149,11	150,08	149,67	147,53	145,89	143,87	142,65	141,58	143,49	143,28
18 - Impressão e reprodução de gravações	180,74	181,72	181,41	185,31	185,59	193,68	194,88	195,41	196,67	203,37	202,50	210,23	210,80
19 - Fabricação de coque, de produtos derivados do petróleo e de biocombustíveis	183,80	186,54	190,95	189,83	183,41	178,34	173,90	174,20	174,96	175,42	173,83	172,46	173,43
20B - Fabricação de sabões, detergentes, produtos de limpeza e artigos de perfumaria	154,25	152,64	149,99	148,82	151,27	151,46	149,41	151,56	149,05	148,52	150,89	147,97	146,84
20C - Fabricação de outros produtos químicos	156,45	159,12	162,85	163,02	162,02	156,99	157,50	157,51	156,00	153,37	150,46	148,17	146,41
21 - Fabricação de produtos farmoquímicos e farmacêuticos	143,21	141,86	144,46	143,99	148,13	146,38	149,65	147,95	147,69	148,93	149,07	147,63	147,04
22 - Fabricação de produtos de borracha e de material plástico	158,76	158,44	159,01	159,69	159,98	159,70	159,70	159,51	160,08	161,33	160,82	159,63	159,93
23 - Fabricação de produtos de minerais não-metálicos	168,56	166,38	166,97	167,78	168,05	167,55	167,74	169,08	169,75	168,55	171,04	172,86	171,84
24 - Metalurgia	192,23	190,92	187,24	183,58	182,11	175,81	173,93	171,11	170,23	170,35	173,44	172,86	176,73
25 - Fabricação de produtos de metal, exceto máquinas e equipamentos	171,35	173,95	172,19	172,11	173,51	172,73	169,50	166,86	168,20	168,23	167,95	168,45	168,97
26 - Fabricação de equipamentos de informática, produtos eletrônicos e ópticos	129,24	127,83	128,22	128,77	127,55	127,93	127,62	125,98	127,88	128,33	127,74	128,01	129,87
27 - Fabricação de máquinas, aparelhos e materiais elétricos	165,54	168,37	167,05	167,60	166,31	168,36	170,44	169,93	170,08	168,92	169,73	172,32	175,54
28 - Fabricação de máquinas e equipamentos	181,02	182,98	183,97	183,45	183,94	185,49	182,78	184,37	185,95	183,78	184,22	183,32	181,93
29 - Fabricação de veículos automotores, reboques e carrocerias	156,67	157,87	157,51	158,26	158,36	158,09	158,31	158,74	159,14	160,00	160,12	160,51	161,12
30 - Fabricação de outros equipamentos de transporte, exceto veículos automotores	176,80	177,30	172,72	172,21	172,97	171,81	168,90	168,76	167,48	166,67	167,95	167,85	170,77
31 - Fabricação de móveis	157,70	159,09	159,13	159,32	159,38	159,47	159,55	160,58	162,55	163,62	163,86	164,83	164,59

Fonte: IBGE, Diretoria de Pesquisas, Coord. de Estatísticas Conjunturais em Empresas

Tabela 7 - Índice de Preços ao Produtor, segundo as Seções e Atividades de Indústria, Brasil, Dez/2024 - Dez/2025, Variação M/M-1, Base: mês imediatamente anterior

Seções e Atividades	Mês/ano												
	Dez/2024	Jan/2025	Fev/2025	Mar/2025	Abr/2025	Mai/2025	Jun/2025	Jul/2025	Ago/2025	Set/2025	Out/2025	Nov/2025	Dez/2025
Indústria Geral	1,35	0,15	-0,12	-0,60	-0,12	-1,21	-1,27	-0,31	-0,21	-0,24	-0,47	-0,35	0,12
B - Indústrias Extrativas	5,21	-1,49	-3,39	-3,61	-4,49	-3,03	0,18	2,46	-1,39	0,52	-0,69	-3,32	3,13
C - Indústrias de Transformação	1,16	0,23	0,04	-0,46	0,09	-1,13	-1,33	-0,43	-0,16	-0,27	-0,46	-0,21	-0,01
10 - Fabricação de produtos alimentícios	1,65	-0,87	-0,78	-1,35	1,52	-1,10	-3,42	-1,30	-0,61	-0,43	-1,45	-0,38	-0,76
11 - Fabricação de bebidas	0,10	0,57	0,22	0,83	0,26	0,51	0,17	1,24	-0,02	0,06	0,26	0,37	0,16
12 - Fabricação de produtos do fumo	2,59	-0,21	-2,14	-1,09	0,67	-1,88	-0,19	-1,00	-0,88	-0,22	0,23	-0,10	1,22
13 - Fabricação de produtos têxteis	-0,53	0,54	0,06	0,60	0,10	-0,54	-0,35	-0,11	1,09	-0,60	-0,18	-0,92	-0,71
14 - Confecção de artigos do vestuário e acessórios	0,68	1,06	-0,97	0,68	-0,08	-1,01	1,11	0,05	0,76	-2,23	0,36	1,13	-0,73
15 - Preparação de couros e fabricação de artefatos de couro, artigos para viagem e calçados	1,09	0,46	0,01	0,37	0,91	-1,46	-1,53	0,87	-0,66	0,25	-1,55	0,29	-0,03
16 - Fabricação de produtos de madeira	1,65	-0,62	-0,92	-1,95	-0,72	-1,69	-0,65	-0,13	-1,57	-2,00	0,24	0,39	-0,66
17 - Fabricação de celulose, papel e produtos de papel	-1,44	2,41	0,65	0,07	0,65	-0,27	-1,43	-1,11	-1,38	-0,85	-0,75	1,35	-0,15
18 - Impressão e reprodução de gravações	1,87	0,54	-0,17	2,15	0,15	4,36	0,62	0,28	0,64	3,41	-0,43	3,81	0,27
19 - Fabricação de coque, de produtos derivados do petróleo e de biocombustíveis	0,84	1,49	2,36	-0,59	-3,38	-2,77	-2,49	0,17	0,43	0,26	-0,91	-0,79	0,56
20B - Fabricação de sabões, detergentes, produtos de limpeza e artigos de perfumaria	1,01	-1,04	-1,74	-0,78	1,65	0,13	-1,35	1,44	-1,66	-0,35	1,59	-1,94	-0,77
20C - Fabricação de outros produtos químicos	0,20	1,71	2,34	0,10	-0,61	-3,11	0,33	0,01	-0,96	-1,68	-1,90	-1,52	-1,19
21 - Fabricação de produtos farmoquímicos e farmacêuticos	0,10	-0,94	1,83	-0,32	2,87	-1,18	2,24	-1,14	-0,17	0,84	0,09	-0,96	-0,40
22 - Fabricação de produtos de borracha e de material plástico	0,48	-0,20	0,36	0,43	0,18	-0,17	0,00	-0,12	0,35	0,78	-0,31	-0,74	0,19
23 - Fabricação de produtos de minerais não-metálicos	0,72	-1,30	0,35	0,49	0,16	-0,30	0,12	0,80	0,39	-0,70	1,47	1,07	-0,59
24 - Metalurgia	4,75	-0,68	-1,93	-1,95	-0,80	-3,46	-1,07	-1,62	-0,51	0,07	1,81	-0,34	2,24
25 - Fabricação de produtos de metal, exceto máquinas e equipamentos	0,98	1,52	-1,01	-0,04	0,81	-0,45	-1,87	-1,56	0,81	0,02	-0,16	0,29	0,31
26 - Fabricação de equipamentos de informática, produtos eletrônicos e ópticos	0,75	-1,09	0,30	0,43	-0,95	0,29	-0,24	-1,29	1,51	0,35	-0,46	0,21	1,45
27 - Fabricação de máquinas, aparelhos e materiais elétricos	0,49	1,71	-0,79	0,33	-0,77	1,23	1,24	-0,30	0,09	-0,68	0,48	1,52	1,87
28 - Fabricação de máquinas e equipamentos	0,13	1,08	0,55	-0,29	0,27	0,84	-1,46	0,87	0,86	-1,17	0,24	-0,49	-0,76
29 - Fabricação de veículos automotores, reboques e carrocerias	0,73	0,76	-0,23	0,48	0,06	-0,17	0,14	0,27	0,26	0,54	0,08	0,24	0,38
30 - Fabricação de outros equipamentos de transporte, exceto veículos automotores	3,26	0,28	-2,58	-0,30	0,44	-0,67	-1,69	-0,08	-0,76	-0,49	0,77	-0,06	1,74
31 - Fabricação de móveis	1,15	0,88	0,03	0,12	0,04	0,06	0,05	0,65	1,23	0,66	0,14	0,59	-0,14

Fonte: IBGE, Diretoria de Pesquisas, Coord. de Estatísticas Conjunturais em Empresas

Tabela 8 - Índice de Preços ao Produtor, segundo as Seções e Atividades de Indústria, Brasil, Dez/2024 - Dez/2025, Variação acumulada no ano, Base: Dezembro do ano anterior

Seções e Atividades	Mês/ano												
	Dez/2024	Jan/2025	Fev/2025	Mar/2025	Abr/2025	Mai/2025	Jun/2025	Jul/2025	Ago/2025	Set/2025	Out/2025	Nov/2025	Dez/2025
Indústria Geral	9,28	0,15	0,03	-0,57	-0,68	-1,89	-3,13	-3,43	-3,63	-3,86	-4,31	-4,64	-4,53
B - Indústrias Extrativas	5,00	-1,49	-4,82	-8,26	-12,38	-15,03	-14,88	-12,78	-13,99	-13,54	-14,14	-16,99	-14,39
C - Indústrias de Transformação	9,50	0,23	0,28	-0,18	-0,09	-1,22	-2,54	-2,96	-3,11	-3,38	-3,82	-4,02	-4,03
10 - Fabricação de produtos alimentícios	13,80	-0,87	-1,65	-2,97	-1,50	-2,59	-5,92	-7,14	-7,70	-8,10	-9,44	-9,78	-10,47
11 - Fabricação de bebidas	7,03	0,57	0,79	1,63	1,90	2,41	2,58	3,85	3,84	3,90	4,17	4,56	4,72
12 - Fabricação de produtos do fumo	19,25	-0,21	-2,35	-3,41	-2,76	-4,59	-4,77	-5,72	-6,55	-6,75	-6,54	-6,63	-5,48
13 - Fabricação de produtos têxteis	2,43	0,54	0,60	1,21	1,31	0,77	0,41	0,30	1,39	0,78	0,61	-0,32	-1,03
14 - Confeção de artigos do vestuário e acessórios	6,65	1,06	0,08	0,75	0,67	-0,35	0,76	0,81	1,58	-0,68	-0,33	0,79	0,06
15 - Preparação de couros e fabricação de artefatos de couro, artigos para viagem e calçados	3,96	0,46	0,47	0,84	1,76	0,27	-1,26	-0,40	-1,06	-0,81	-2,35	-2,06	-2,10
16 - Fabricação de produtos de madeira	17,63	-0,62	-1,53	-3,45	-4,15	-5,77	-6,38	-6,51	-7,97	-9,81	-9,60	-9,24	-9,85
17 - Fabricação de celulose, papel e produtos de papel	7,64	2,41	3,07	3,14	3,81	3,53	2,05	0,91	-0,48	-1,33	-2,07	-0,74	-0,89
18 - Impressão e reprodução de gravações	13,34	0,54	0,37	2,53	2,68	7,16	7,82	8,12	8,82	12,52	12,04	16,32	16,63
19 - Fabricação de coque, de produtos derivados do petróleo e de biocombustíveis	1,47	1,49	3,89	3,28	-0,21	-2,97	-5,39	-5,22	-4,81	-4,56	-5,43	-6,17	-5,64
20B - Fabricação de sabões, detergentes, produtos de limpeza e artigos de perfumaria	3,75	-1,04	-2,76	-3,53	-1,94	-1,81	-3,14	-1,75	-3,38	-3,71	-2,18	-4,07	-4,81
20C - Fabricação de outros produtos químicos	11,89	1,71	4,09	4,20	3,56	0,34	0,67	0,68	-0,29	-1,97	-3,83	-5,29	-6,42
21 - Fabricação de produtos farmoquímicos e farmacêuticos	5,84	-0,94	0,87	0,55	3,44	2,21	4,50	3,31	3,13	3,99	4,09	3,09	2,67
22 - Fabricação de produtos de borracha e de material plástico	7,48	-0,20	0,16	0,59	0,77	0,59	0,59	0,47	0,83	1,62	1,30	0,55	0,74
23 - Fabricação de produtos de minerais não-metálicos	3,12	-1,30	-0,95	-0,46	-0,31	-0,60	-0,48	0,31	0,70	0,00	1,47	2,55	1,95
24 - Metalurgia	29,31	-0,68	-2,60	-4,50	-5,26	-8,54	-9,52	-10,99	-11,44	-11,38	-9,77	-10,08	-8,06
25 - Fabricação de produtos de metal, exceto máquinas e equipamentos	3,60	1,52	0,49	0,44	1,26	0,80	-1,08	-2,62	-1,84	-1,82	-1,98	-1,70	-1,39
26 - Fabricação de equipamentos de informática, produtos eletrônicos e ópticos	6,36	-1,09	-0,79	-0,36	-1,31	-1,02	-1,25	-2,52	-1,05	-0,71	-1,16	-0,95	0,48
27 - Fabricação de máquinas, aparelhos e materiais elétricos	7,10	1,71	0,91	1,25	0,47	1,70	2,96	2,65	2,74	2,04	2,53	4,10	6,04
28 - Fabricação de máquinas e equipamentos	3,37	1,08	1,63	1,34	1,62	2,47	0,98	1,85	2,73	1,53	1,77	1,27	0,50
29 - Fabricação de veículos automotores, reboques e carrocerias	4,42	0,76	0,54	1,02	1,08	0,91	1,05	1,32	1,58	2,12	2,20	2,45	2,84
30 - Fabricação de outros equipamentos de transporte, exceto veículos automotores	17,68	0,28	-2,31	-2,60	-2,17	-2,82	-4,47	-4,55	-5,27	-5,73	-5,01	-5,07	-3,41
31 - Fabricação de móveis	5,80	0,88	0,91	1,02	1,06	1,12	1,17	1,82	3,08	3,75	3,90	4,52	4,37

Fonte: IBGE, Diretoria de Pesquisas, Coord. de Estatísticas Conjunturais em Empresas

Tabela 9 - Índice de Preços ao Produtor, segundo as Seções e Atividades de Indústria, Brasil, Dez/2024 - Dez/2025, Variação M/M-12, Base: mesmo mês do ano anterior

Seções e Atividades	Mês/ano												
	Dez/2024	Jan/2025	Fev/2025	Mar/2025	Abr/2025	Mai/2025	Jun/2025	Jul/2025	Ago/2025	Set/2025	Out/2025	Nov/2025	Dez/2025
Indústria Geral	9,28	9,71	9,42	8,39	7,54	5,86	3,22	1,35	0,47	-0,39	-1,81	-3,36	-4,53
B - Indústrias Extrativas	5,00	-1,15	-6,18	-8,61	-9,48	-7,62	-8,92	-9,81	-6,29	0,05	-7,87	-12,66	-14,39
C - Indústrias de Transformação	9,50	10,31	10,30	9,33	8,44	6,54	3,83	1,92	0,79	-0,41	-1,52	-2,91	-4,03
10 - Fabricação de produtos alimentícios	13,80	13,60	14,03	12,89	14,08	11,25	5,81	3,54	1,28	-2,66	-5,93	-8,29	-10,47
11 - Fabricação de bebidas	7,03	7,34	7,73	7,30	6,25	5,77	6,05	7,63	6,51	4,94	4,58	4,67	4,72
12 - Fabricação de produtos do fumo	19,25	17,47	15,45	13,21	11,20	8,15	4,98	2,51	-0,44	-1,22	-1,41	-4,21	-5,48
13 - Fabricação de produtos têxteis	2,43	3,40	3,07	3,08	3,17	3,42	2,77	2,09	2,45	0,98	0,11	-0,85	-1,03
14 - Confeção de artigos do vestuário e acessórios	6,65	7,72	5,86	3,81	3,77	0,87	2,39	1,40	0,18	-0,89	0,08	1,48	0,06
15 - Preparação de couros e fabricação de artefatos de couro, artigos para viagem e calçados	3,96	3,23	1,35	1,08	0,59	-1,43	-2,72	-1,75	-3,13	-0,90	-1,71	-1,00	-2,10
16 - Fabricação de produtos de madeira	17,63	15,69	12,32	10,70	7,83	5,27	2,77	0,40	-2,98	-5,71	-7,81	-7,75	-9,85
17 - Fabricação de celulose, papel e produtos de papel	7,64	10,39	9,36	7,35	3,57	1,37	-0,93	-5,59	-6,79	-4,73	-4,80	-2,17	-0,89
18 - Impressão e reprodução de gravações	13,34	11,95	11,19	12,82	12,37	17,88	18,88	16,92	14,38	17,14	14,29	18,50	16,63
19 - Fabricação de coque, de produtos derivados do petróleo e de biocombustíveis	1,47	8,14	9,75	8,11	3,62	0,69	-1,95	-4,28	-4,96	-3,46	-3,78	-5,38	-5,64
20B - Fabricação de sabões, detergentes, produtos de limpeza e artigos de perfumaria	3,75	4,41	0,39	1,07	1,04	0,85	-2,54	-3,05	-4,74	-5,70	-2,18	-3,10	-4,81
20C - Fabricação de outros produtos químicos	11,89	14,29	16,49	14,26	12,47	9,36	5,78	3,63	0,25	-1,57	-2,91	-5,10	-6,42
21 - Fabricação de produtos farmoquímicos e farmacêuticos	5,84	3,83	4,28	3,46	4,25	1,11	3,48	3,12	4,06	3,24	5,08	3,19	2,67
22 - Fabricação de produtos de borracha e de material plástico	7,48	6,87	7,85	7,89	7,64	7,11	6,39	4,58	3,30	3,27	2,29	1,03	0,74
23 - Fabricação de produtos de minerais não-metálicos	3,12	0,76	1,30	2,15	2,27	3,53	3,21	2,16	1,41	0,02	1,84	3,29	1,95
24 - Metalurgia	29,31	26,60	21,72	18,18	15,74	10,04	5,80	-0,11	-0,84	-1,45	-2,01	-5,81	-8,06
25 - Fabricação de produtos de metal, exceto máquinas e equipamentos	3,60	5,06	4,91	4,48	5,35	5,20	2,64	-0,09	0,69	0,89	-0,05	-0,73	-1,39
26 - Fabricação de equipamentos de informática, produtos eletrônicos e ópticos	6,36	4,95	5,41	5,39	3,71	3,32	3,14	0,35	2,03	0,89	2,01	-0,21	0,48
27 - Fabricação de máquinas, aparelhos e materiais elétricos	7,10	9,67	9,32	10,03	7,48	6,60	6,28	5,33	6,66	4,94	4,18	4,60	6,04
28 - Fabricação de máquinas e equipamentos	3,37	3,15	4,80	4,64	4,05	4,88	2,46	3,19	4,79	3,85	3,07	1,41	0,50
29 - Fabricação de veículos automotores, reboques e carrocerias	4,42	4,98	4,62	5,01	4,20	4,17	3,64	3,84	3,77	4,12	3,37	3,20	2,84
30 - Fabricação de outros equipamentos de transporte, exceto veículos automotores	17,68	17,25	14,23	13,14	11,74	11,36	5,59	3,33	1,29	0,40	0,78	-1,97	-3,41
31 - Fabricação de móveis	5,80	7,35	6,61	6,86	6,78	7,13	6,23	5,48	4,68	4,81	4,81	5,72	4,37

Fonte: IBGE, Diretoria de Pesquisas, Coord. de Estatísticas Conjunturais em Empresas

Tabela 10 - Índice de Preços ao Produtor, segundo as Grandes Categorias Econômicas, Dez/2024 - Dez/2025, Brasil, Número-índice, Base: Dez/2018 = 100

Grandes Categorias Econômicas	Mês/ano												
	Dez/2024	Jan/2025	Fev/2025	Mar/2025	Abr/2025	Mai/2025	Jun/2025	Jul/2025	Ago/2025	Set/2025	Out/2025	Nov/2025	Dez/2025
Indústria Geral	172,77	173,03	172,83	171,79	171,59	169,51	167,37	166,85	166,50	166,10	165,32	164,75	164,96
Bens de Capital (BK)	176,08	177,21	175,81	176,14	176,08	176,04	174,99	175,86	176,78	176,06	176,48	176,52	177,45
Bens Intermediários (BI)	174,63	174,35	174,16	172,73	171,05	167,07	165,38	164,82	164,56	163,62	162,57	161,39	161,94
Bens de Consumo (BC)	169,45	170,32	170,32	169,59	171,50	171,75	168,73	168,01	167,28	167,72	167,11	167,29	166,86
Bens de Consumo Duráveis (BCD)	152,79	154,37	154,90	154,71	155,04	155,48	155,44	155,70	156,12	156,91	156,91	157,53	157,51
Bens de Consumo Semiduráveis e Não Duráveis (BCND)	173,01	173,72	173,62	172,77	175,01	175,23	171,57	170,63	169,66	170,03	169,29	169,37	168,86

Fonte: IBGE, Diretoria de Pesquisas, Coord. de Estatísticas Conjunturais em Empresas

Tabela 11 - Índice de Preços ao Produtor, segundo as Grandes Categorias Econômicas, Brasil, Dez/2024 - Dez/2025, Variação M/M-1, Base: mês imediatamente anterior

Grandes Categorias Econômicas	Mês/ano												
	Dez/2024	Jan/2025	Fev/2025	Mar/2025	Abr/2025	Mai/2025	Jun/2025	Jul/2025	Ago/2025	Set/2025	Out/2025	Nov/2025	Dez/2025
Indústria Geral	1,35	0,15	-0,12	-0,60	-0,12	-1,21	-1,27	-0,31	-0,21	-0,24	-0,47	-0,35	0,12
Bens de Capital (BK)	1,10	0,64	-0,79	0,19	-0,03	-0,02	-0,59	0,50	0,52	-0,41	0,23	0,02	0,53
Bens Intermediários (BI)	1,57	-0,16	-0,11	-0,82	-0,97	-2,32	-1,01	-0,34	-0,16	-0,57	-0,64	-0,72	0,34
Bens de Consumo (BC)	1,07	0,51	0,00	-0,43	1,13	0,15	-1,76	-0,43	-0,43	0,26	-0,36	0,10	-0,25
Bens de Consumo Duráveis (BCD)	0,06	1,04	0,34	-0,12	0,21	0,28	-0,03	0,17	0,27	0,50	0,00	0,40	-0,01
Bens de Consumo Semiduráveis e Não Duráveis (BCND)	1,26	0,41	-0,06	-0,49	1,30	0,12	-2,09	-0,54	-0,57	0,22	-0,43	0,05	-0,30

Fonte: IBGE, Diretoria de Pesquisas, Coord. de Estatísticas Conjunturais em Empresas

Tabela 12 - Índice de Preços ao Produtor, segundo as Grandes Categorias Econômicas, Brasil, Dez/2024 - Dez/2025, Variação acumulada no ano, Base: Dezembro do ano anterior

Grandes Categorias Econômicas	Mês/ano												
	Dez/2024	Jan/2025	Fev/2025	Mar/2025	Abr/2025	Mai/2025	Jun/2025	Jul/2025	Ago/2025	Set/2025	Out/2025	Nov/2025	Dez/2025
Indústria Geral	9,28	0,15	0,03	-0,57	-0,68	-1,89	-3,13	-3,43	-3,63	-3,86	-4,31	-4,64	-4,53
Bens de Capital (BK)	7,20	0,64	-0,15	0,03	0,00	-0,02	-0,62	-0,12	0,40	-0,01	0,23	0,25	0,78
Bens Intermediários (BI)	8,31	-0,16	-0,27	-1,09	-2,05	-4,33	-5,29	-5,62	-5,77	-6,30	-6,91	-7,58	-7,27
Bens de Consumo (BC)	11,19	0,51	0,51	0,08	1,21	1,36	-0,43	-0,86	-1,28	-1,02	-1,38	-1,28	-1,53
Bens de Consumo Duráveis (BCD)	3,63	1,04	1,38	1,26	1,47	1,76	1,73	1,90	2,18	2,70	2,70	3,11	3,09
Bens de Consumo Semiduráveis e Não Duráveis (BCND)	12,74	0,41	0,35	-0,14	1,15	1,28	-0,84	-1,38	-1,94	-1,73	-2,15	-2,11	-2,40

Fonte: IBGE, Diretoria de Pesquisas, Coord. de Estatísticas Conjunturais em Empresas

Tabela 13 - Índice de Preços ao Produtor, segundo as Grandes Categorias Econômicas, Brasil, Dez/2024 - Dez/2025, Variação M/M₋₁₂, Base: mesmo mês do ano anterior

Grandes Categorias Econômicas	Mês/ano												
	Dez/2024	Jan/2025	Fev/2025	Mar/2025	Abr/2025	Mai/2025	Jun/2025	Jul/2025	Ago/2025	Set/2025	Out/2025	Nov/2025	Dez/2025
Indústria Geral	9,28	9,71	9,42	8,39	7,54	5,86	3,22	1,35	0,47	-0,39	-1,81	-3,36	-4,53
Bens de Capital (BK)	7,20	7,10	7,26	7,27	6,00	5,93	4,02	3,56	4,21	3,60	2,88	1,35	0,78
Bens Intermediários (BI)	8,31	8,97	8,77	7,32	5,70	3,66	0,79	-1,47	-1,97	-2,70	-4,14	-6,13	-7,27
Bens de Consumo (BC)	11,19	11,38	10,85	10,22	10,63	9,10	6,68	5,14	3,35	2,21	0,68	-0,22	-1,53
Bens de Consumo Duráveis (BCD)	3,63	4,69	4,70	4,69	4,05	4,25	4,01	4,01	3,69	3,60	2,90	3,17	3,09
Bens de Consumo Semiduráveis e Não Duráveis (BCND)	12,74	12,74	12,10	11,35	11,97	10,07	7,21	5,36	3,28	1,95	0,25	-0,87	-2,40

Fonte: IBGE, Diretoria de Pesquisas, Coord. de Estatísticas Conjunturais em Empresas

Tabela 14 - Índice de Preços ao Produtor, segundo os Grupos de produtos, Brasil, Dez/2024 - Dez/2025, Número-índice, Base: Dez/2018 = 100

Grupos de Produtos	Mês/ano												
	Dez/2024	Jan/2025	Fev/2025	Mar/2025	Abr/2025	Mai/2025	Jun/2025	Jul/2025	Ago/2025	Set/2025	Out/2025	Nov/2025	Dez/2025
101 - Abate e fabricação de produtos de carne	191,49	189,42	186,21	180,18	188,50	189,39	181,18	180,51	178,69	179,17	179,64	183,58	184,09
104 - Fabricação de óleos e gorduras vegetais e animais	181,72	179,32	176,46	169,37	172,32	167,30	165,61	165,52	170,02	171,56	169,99	167,70	166,91
105 - Laticínios	185,87	187,68	190,92	197,85	197,15	194,33	193,00	195,39	191,06	187,21	179,12	171,86	165,24
106 - Moagem, fabricação de produtos amiláceos e de alimentos para animais	195,09	193,12	189,40	184,69	181,94	180,23	178,42	177,94	175,62	173,93	169,21	167,91	166,18
107 - Fabricação e refino de açúcar	235,34	225,15	219,52	219,67	217,08	206,93	192,80	184,49	185,17	179,34	171,74	166,06	164,22
108 - Torrefação e moagem de café	283,42	317,83	359,25	384,23	401,13	396,54	374,30	351,08	330,84	327,06	325,06	326,53	318,78
151 - Curtimento e outras preparações de couro	130,29	133,45	127,43	126,68	128,64	127,71	124,58	125,26	122,50	120,96	119,61	117,09	115,63
153 - Fabricação de calçados	138,33	137,16	141,40	142,77	143,51	140,75	139,43	140,93	141,35	142,99	140,41	142,83	143,77
201 - Fabricação de produtos químicos inorgânicos	172,34	174,85	180,52	181,98	182,56	179,72	183,19	184,92	181,62	177,56	172,91	171,68	173,81
203 - Fabricação de resinas e elastômeros	152,23	157,46	159,77	155,63	154,83	146,17	139,46	143,71	143,63	141,52	138,86	132,49	129,94
205 - Fabricação de defensivos agrícolas e desinfestantes domissanitários	126,95	125,62	127,25	132,15	128,27	126,94	129,28	128,33	124,59	123,45	120,67	121,48	115,30
221 - Fabricação de produtos de borracha	164,81	162,33	162,77	163,71	166,55	168,44	168,52	168,62	168,35	168,11	166,92	166,47	166,58
222 - Fabricação de produtos de material plástico	156,25	156,82	157,45	158,02	157,25	156,07	156,03	155,73	156,64	158,52	158,30	156,79	157,17
233 - Fabricação de artefatos de concreto, cimento, fibrocimento, gesso e materiais semelhantes	173,82	173,37	173,46	174,14	175,44	176,24	174,59	173,13	179,83	177,57	178,81	179,45	178,18
234 - Fabricação de produtos cerâmicos	156,42	157,00	157,77	158,88	158,52	156,47	155,70	155,95	153,50	152,86	154,20	155,60	154,82
242 - Siderurgia	165,54	166,21	167,88	163,73	163,29	160,41	157,44	153,22	150,76	148,55	148,40	148,10	147,22
262 - Fabricação de equipamentos de informática e periféricos	119,15	121,06	119,96	121,26	118,90	118,30	117,16	118,71	122,66	127,45	125,28	127,47	131,05
264 - Fabricação de aparelhos de recepção, reprodução, gravação e amplificação de áudio e vídeo	140,99	140,81	142,44	142,89	140,32	141,12	137,13	136,35	137,10	134,67	134,65	134,80	134,67
271 - Fabricação de geradores, transformadores e motores elétricos	172,49	175,22	170,18	171,79	170,47	173,49	179,25	179,00	180,25	176,46	176,65	178,08	183,33
275 - Fabricação de eletrodomésticos	151,07	156,82	156,73	154,56	156,57	157,25	158,12	156,14	156,81	157,81	157,19	158,98	158,72
281 - Fabricação de motores, bombas, compressores e equipamentos de transmissão	162,49	166,21	164,44	161,88	161,85	166,09	164,89	166,02	167,34	166,13	165,86	166,69	166,46
283 - Fabricação de tratores e de máquinas e equipamentos para a agricultura e pecuária	209,70	211,34	212,59	214,19	214,61	216,48	212,16	212,09	216,01	213,92	214,27	211,87	205,95
291 - Fabricação de automóveis, camionetas e utilitários	148,61	149,64	150,12	150,11	150,11	150,47	150,82	151,39	151,39	152,06	152,18	152,53	152,63

Fonte: IBGE, Diretoria de Pesquisas, Coord. de Estatísticas Conjunturais em Empresas

Tabela 15 - Índice de Preços ao Produtor, segundo os Grupos de produtos, Brasil, Dez/2024 - Dez/2025, Variação M/M-1, Base: mês imediatamente anterior

Grupos de Produtos	Mês/ano												
	Dez/2024	Jan/2025	Fev/2025	Mar/2025	Abr/2025	Mai/2025	Jun/2025	Jul/2025	Ago/2025	Set/2025	Out/2025	Nov/2025	Dez/2025
101 - Abate e fabricação de produtos de carne	2,84	-1,08	-1,69	-3,24	4,62	0,47	-4,33	-0,37	-1,01	0,27	0,27	2,19	0,28
104 - Fabricação de óleos e gorduras vegetais e animais	2,67	-1,32	-1,59	-4,02	1,74	-2,91	-1,01	-0,06	2,72	0,91	-0,92	-1,35	-0,47
105 - Laticínios	-1,13	0,98	1,72	3,63	-0,35	-1,43	-0,68	1,24	-2,21	-2,02	-4,32	-4,06	-3,85
106 - Moagem, fabricação de produtos amiláceos e de alimentos para animais	-0,04	-1,01	-1,92	-2,49	-1,49	-0,94	-1,00	-0,27	-1,31	-0,96	-2,72	-0,77	-1,03
107 - Fabricação e refino de açúcar	0,13	-4,33	-2,50	0,07	-1,18	-4,68	-6,83	-4,31	0,37	-3,15	-4,24	-3,31	-1,11
108 - Torrefação e moagem de café	4,94	12,14	13,03	6,95	4,40	-1,14	-5,61	-6,20	-5,76	-1,15	-0,61	0,45	-2,37
151 - Curtimento e outras preparações de couro	2,79	2,43	-4,51	-0,59	1,55	-0,73	-2,45	0,55	-2,21	-1,26	-1,11	-2,11	-1,25
153 - Fabricação de calçados	0,00	-0,84	3,09	0,97	0,52	-1,92	-0,94	1,08	0,30	1,16	-1,81	1,72	0,66
201 - Fabricação de produtos químicos inorgânicos	1,65	1,46	3,24	0,81	0,32	-1,56	1,93	0,94	-1,78	-2,23	-2,62	-0,71	1,24
203 - Fabricação de resinas e elastômeros	-1,53	3,44	1,47	-2,59	-0,51	-5,59	-4,59	3,05	-0,06	-1,47	-1,88	-4,58	-1,93
205 - Fabricação de defensivos agrícolas e desinfestantes domissanitários	-1,89	-1,05	1,30	3,85	-2,94	-1,04	1,84	-0,73	-2,91	-0,92	-2,25	0,67	-5,09
221 - Fabricação de produtos de borracha	2,34	-1,50	0,27	0,58	1,73	1,13	0,05	0,06	-0,16	-0,15	-0,71	-0,27	0,06
222 - Fabricação de produtos de material plástico	-0,31	0,37	0,40	0,36	-0,49	-0,75	-0,02	-0,20	0,58	1,20	-0,14	-0,95	0,25
233 - Fabricação de artefatos de concreto, cimento, fibrocimento, gesso e materiais semelhantes	0,04	-0,26	0,05	0,39	0,74	0,46	-0,94	-0,84	3,87	-1,26	0,70	0,35	-0,70
234 - Fabricação de produtos cerâmicos	1,88	0,37	0,49	0,71	-0,23	-1,30	-0,49	0,16	-1,57	-0,42	0,88	0,91	-0,50
242 - Siderurgia	1,24	0,40	1,00	-2,47	-0,27	-1,76	-1,85	-2,69	-1,60	-1,46	-0,10	-0,20	-0,59
262 - Fabricação de equipamentos de informática e periféricos	-1,78	1,60	-0,91	1,09	-1,95	-0,50	-0,97	1,32	3,33	3,91	-1,70	1,74	2,81
264 - Fabricação de aparelhos de recepção, reprodução, gravação e amplificação de áudio e vídeo	0,94	-0,13	1,16	0,31	-1,79	0,57	-2,83	-0,57	0,55	-1,77	-0,01	0,12	-0,09
271 - Fabricação de geradores, transformadores e motores elétricos	0,15	1,58	-2,88	0,94	-0,77	1,77	3,32	-0,14	0,70	-2,11	0,11	0,81	2,95
275 - Fabricação de eletrodomésticos	-0,30	3,80	-0,06	-1,38	1,30	0,44	0,55	-1,25	0,43	0,64	-0,40	1,14	-0,16
281 - Fabricação de motores, bombas, compressores e equipamentos de transmissão	-0,58	2,29	-1,06	-1,56	-0,02	2,61	-0,72	0,68	0,80	-0,73	-0,16	0,50	-0,14
283 - Fabricação de tratores e de máquinas e equipamentos para a agricultura e pecuária	0,08	0,78	0,59	0,75	0,20	0,87	-2,00	-0,03	1,85	-0,97	0,17	-1,12	-2,79
291 - Fabricação de automóveis, camionetas e utilitários	0,12	0,69	0,32	0,00	0,00	0,24	0,23	0,38	0,00	0,44	0,08	0,23	0,06

Fonte: IBGE, Diretoria de Pesquisas, Coord. de Estatísticas Conjunturais em Empresas

Tabela 16 - Índice de Preços ao Produtor, segundo os Grupos de produtos, Brasil, Dez/2024 - Dez/2025, Variação acumulada no ano, Base: Dezembro do ano anterior

Grupos de Produtos	Mês/ano												
	Dez/2024	Jan/2025	Fev/2025	Mar/2025	Abr/2025	Mai/2025	Jun/2025	Jul/2025	Ago/2025	Set/2025	Out/2025	Nov/2025	Dez/2025
101 - Abate e fabricação de produtos de carne	24,71	-1,08	-2,76	-5,91	-1,57	-1,10	-5,38	-5,74	-6,69	-6,44	-6,19	-4,13	-3,87
104 - Fabricação de óleos e gorduras vegetais e animais	4,59	-1,32	-2,89	-6,79	-5,17	-7,93	-8,86	-8,92	-6,44	-5,59	-6,46	-7,71	-8,15
105 - Laticínios	14,83	0,98	2,71	6,44	6,07	4,55	3,83	5,12	2,79	0,72	-3,63	-7,54	-11,10
106 - Moagem, fabricação de produtos amiláceos e de alimentos para animais	-0,32	-1,01	-2,91	-5,33	-6,74	-7,62	-8,54	-8,79	-9,98	-10,84	-13,27	-13,93	-14,82
107 - Fabricação e refino de açúcar	3,34	-4,33	-6,72	-6,66	-7,76	-12,07	-18,08	-21,61	-21,32	-23,79	-27,03	-29,44	-30,22
108 - Torrefação e moagem de café	69,28	12,14	26,76	35,57	41,53	39,91	32,07	23,88	16,73	15,40	14,70	15,21	12,48
151 - Curtimento e outras preparações de couro	4,11	2,43	-2,19	-2,77	-1,26	-1,98	-4,38	-3,86	-5,98	-7,16	-8,19	-10,13	-11,25
153 - Fabricação de calçados	3,87	-0,84	2,22	3,22	3,75	1,75	0,79	1,88	2,19	3,37	1,51	3,25	3,94
201 - Fabricação de produtos químicos inorgânicos	21,63	1,46	4,75	5,60	5,94	4,28	6,30	7,30	5,38	3,03	0,33	-0,38	0,86
203 - Fabricação de resinas e elastômeros	13,69	3,44	4,96	2,23	1,71	-3,98	-8,39	-5,59	-5,65	-7,03	-8,78	-12,96	-14,64
205 - Fabricação de defensivos agrícolas e desinfestantes domissanitários	-4,15	-1,05	0,24	4,10	1,04	-0,01	1,83	1,09	-1,86	-2,76	-4,95	-4,31	-9,18
221 - Fabricação de produtos de borracha	3,33	-1,50	-1,24	-0,67	1,05	2,20	2,25	2,31	2,15	2,00	1,28	1,01	1,07
222 - Fabricação de produtos de material plástico	9,40	0,37	0,77	1,13	0,64	-0,11	-0,14	-0,33	0,25	1,45	1,31	0,35	0,59
233 - Fabricação de artefatos de concreto, cimento, fibrocimento, gesso e materiais semelhantes	3,64	-0,26	-0,21	0,18	0,93	1,39	0,44	-0,40	3,45	2,16	2,87	3,23	2,51
234 - Fabricação de produtos cerâmicos	4,10	0,37	0,86	1,58	1,35	0,03	-0,45	-0,30	-1,86	-2,27	-1,41	-0,52	-1,02
242 - Siderurgia	8,47	0,40	1,41	-1,10	-1,36	-3,10	-4,89	-7,45	-8,93	-10,26	-10,36	-10,54	-11,07
262 - Fabricação de equipamentos de informática e periféricos	7,87	1,60	0,68	1,77	-0,21	-0,71	-1,67	-0,37	2,94	6,97	5,14	6,98	9,99
264 - Fabricação de aparelhos de recepção, reprodução, gravação e amplificação de áudio e vídeo	8,63	-0,13	1,03	1,35	-0,47	0,10	-2,73	-3,29	-2,76	-4,48	-4,50	-4,39	-4,48
271 - Fabricação de geradores, transformadores e motores elétricos	7,33	1,58	-1,34	-0,41	-1,17	0,58	3,92	3,77	4,50	2,30	2,41	3,24	6,28
275 - Fabricação de eletrodomésticos	-2,66	3,80	3,74	2,31	3,64	4,09	4,67	3,36	3,80	4,46	4,05	5,24	5,06
281 - Fabricação de motores, bombas, compressores e equipamentos de transmissão	2,78	2,29	1,20	-0,38	-0,39	2,21	1,48	2,17	2,99	2,24	2,07	2,59	2,44
283 - Fabricação de tratores e de máquinas e equipamentos para a agricultura e pecuária	0,00	0,78	1,38	2,14	2,34	3,23	1,17	1,14	3,01	2,01	2,18	1,03	-1,79
291 - Fabricação de automóveis, camionetas e utilitários	3,02	0,69	1,01	1,01	1,01	1,25	1,49	1,87	1,87	2,32	2,40	2,63	2,70

Fonte: IBGE, Diretoria de Pesquisas, Coord. de Estatísticas Conjunturais em Empresas

Tabela 17 - Índice de Preços ao Produtor, segundo os Grupos de produtos, Brasil, Dez/2024 - Dez/2025, Variação M/M₋₁₂, Base: mesmo mês do ano anterior

Grupos de Produtos	Mês/ano												
	Dez/2024	Jan/2025	Fev/2025	Mar/2025	Abr/2025	Mai/2025	Jun/2025	Jul/2025	Ago/2025	Set/2025	Out/2025	Nov/2025	Dez/2025
101 - Abate e fabricação de produtos de carne	24,71	23,07	21,30	17,85	23,05	22,07	15,71	15,15	10,86	6,63	0,69	-1,41	-3,87
104 - Fabricação de óleos e gorduras vegetais e animais	4,59	6,27	10,98	8,92	10,75	3,05	-1,23	-1,30	0,04	-2,26	-4,09	-5,25	-8,15
105 - Laticínios	14,83	12,82	10,69	13,09	10,87	1,33	0,30	4,91	1,46	-4,38	-8,66	-8,58	-11,10
106 - Moagem, fabricação de produtos amiláceos e de alimentos para animais	-0,32	-1,34	-1,18	-1,60	-1,42	-4,86	-7,04	-7,84	-10,25	-11,44	-13,61	-13,96	-14,82
107 - Fabricação e refino de açúcar	3,34	2,93	1,89	1,74	-0,93	0,29	-7,87	-12,97	-12,81	-20,26	-22,52	-29,35	-30,22
108 - Torrefação e moagem de café	69,28	79,21	99,62	104,16	108,68	94,84	70,45	51,66	34,37	29,30	26,11	20,91	12,48
151 - Curtimento e outras preparações de couro	4,11	5,24	0,41	-0,24	-1,37	-4,54	-6,85	-6,37	-9,82	-7,15	-5,79	-7,62	-11,25
153 - Fabricação de calçados	3,87	1,91	1,96	1,91	1,87	0,64	0,05	1,36	1,43	3,22	0,90	3,25	3,94
201 - Fabricação de produtos químicos inorgânicos	21,63	23,12	28,37	28,38	27,57	23,12	16,63	14,48	11,21	9,55	4,92	1,26	0,86
203 - Fabricação de resinas e elastômeros	13,69	20,54	18,24	8,98	5,86	3,91	-4,12	-4,59	-9,53	-9,42	-10,11	-14,29	-14,64
205 - Fabricação de defensivos agrícolas e desinfestantes domissanitários	-4,15	-5,73	-2,93	1,76	1,71	0,59	1,46	0,90	-3,59	-5,81	-5,48	-6,12	-9,18
221 - Fabricação de produtos de borracha	3,33	2,95	3,64	4,65	6,84	7,87	7,36	6,72	6,30	5,01	3,64	3,37	1,07
222 - Fabricação de produtos de material plástico	9,40	8,65	9,76	9,35	8,00	6,77	5,96	3,64	2,01	2,51	1,70	0,03	0,59
233 - Fabricação de artefatos de concreto, cimento, fibrocimento, gesso e materiais semelhantes	3,64	2,04	1,75	1,98	2,00	4,86	3,48	2,65	4,47	3,32	3,65	3,28	2,51
234 - Fabricação de produtos cerâmicos	4,10	4,21	2,73	3,52	3,97	3,83	1,75	1,60	0,08	0,44	-0,07	1,35	-1,02
242 - Siderurgia	8,47	6,11	5,41	3,49	3,46	2,24	0,20	-5,06	-6,48	-7,67	-8,35	-9,43	-11,07
262 - Fabricação de equipamentos de informática e periféricos	7,87	8,80	8,37	7,01	3,87	0,26	0,55	1,73	3,58	6,84	2,89	5,08	9,99
264 - Fabricação de aparelhos de recepção, reprodução, gravação e amplificação de áudio e vídeo	8,63	8,36	9,69	9,55	5,22	5,40	1,00	0,55	0,37	-1,66	-2,89	-3,49	-4,48
271 - Fabricação de geradores, transformadores e motores elétricos	7,33	9,14	9,33	11,08	7,53	9,79	12,04	9,75	12,05	7,45	6,36	3,39	6,28
275 - Fabricação de eletrodomésticos	-2,66	4,32	2,69	2,68	4,48	3,83	4,54	3,28	5,45	4,82	3,92	4,92	5,06
281 - Fabricação de motores, bombas, compressores e equipamentos de transmissão	2,78	3,62	3,86	2,34	1,59	4,35	1,89	3,05	3,81	3,19	2,58	1,99	2,44
283 - Fabricação de tratores e de máquinas e equipamentos para a agricultura e pecuária	0,00	-1,66	1,07	2,84	3,15	4,16	1,53	0,71	5,61	5,89	4,24	1,11	-1,79
291 - Fabricação de automóveis, camionetas e utilitários	3,02	3,19	3,62	3,62	2,48	2,72	2,96	3,35	2,91	3,16	2,53	2,76	2,70

Fonte: IBGE, Diretoria de Pesquisas, Coord. de Estatísticas Conjunturais em Empresas

Quadro 13 - Índice de Preços ao Produtor, segundo as Atividades de Indústria e Produtos Investigados, Brasil, Dez/2025, Base: mês imediatamente anterior

continua

Atividades	Produtos		Influência (p.p.)	
	Código	Descrição Resumida (1)	Sinal	Total
B - Indústrias extrativas	0729.2040	Minérios de cobre e seus concentrados, bruto ou beneficiado	+	3,13
	0710.2015	Min. ferro e seus concentrados, exc. pelotizado/sinterizado	+	
	0600.2030	Óleos brutos de petróleo	+	
	0710.2030	Minérios de ferro pelotizados ou sinterizados	+	
	0600.2010	Gás natural, liquefeito ou no estado gasoso	+	
	Demais produtos: não há			
10 - Alimentos	1051.2010	Leite esterilizado / UHT / Longa Vida	-	-0,27
	1011.2030	Carnes de bovinos frescas ou refrigeradas	+	
	1061.2040	Arroz semibranqueado ou branqueado, mesmo polido ou brunido	-	
	1081.2030	Café torrado e moído	-	
	Demais 39 produtos			
11 - Bebidas	1113.2020	Cervejas e chope	+	0,16
	1122.2080	Xaropes para bebidas com fins industriais	-	
	1122.2090	Refrigerantes	+	
	1111.2010	Aguardente de cana-de-açúcar	+	
	Demais produtos: não há			
12 - Fumo	1210.2010	Folhas de fumo total ou parcialmente destaladas	+	1,22
	1220.2020	Cigarros	+	
	Demais produtos: não há			
13 - Têxtil	1330.2020	Tecidos de malha de algodão, exceto atalhados	-	-0,60
	1330.2040	Tecidos malha de fibras sint. ou artificiais, exc. atalhado	-	
	1311.2070	Fios de algodão singelos	-	
	1354.2090	Tecido não-tecido ou falsos tecidos	+	
	Demais 18 produtos			
14 - Vestuário	1412.2170	Camisetas ("T-Shirts") e camisetas interiores	+	0,46
	1412.2130	Blusas, camisas e semelhantes, de malha, de uso feminino	-	
	1412.2090	Calças compridas femininas, exceto de malha	+	
	1412.2390	Vestidos de malha	-	
	Demais 15 produtos			
15 - Calçados e produtos de couro	1532.5055	Tênis de qualquer material	+	-0,14
	1510.5030	Couro/pele bov. curtido cromo (wet blue/box call) ou secos	-	
	1531.2010	Calçados de couro, femininos, exc. esportivo/segurança/tênis	-	
	1533.5010	Calçado mat. sintético, montado, exc. tênis/uso profissional	+	
	Demais 3 produtos			
16 - Madeira	1621.2040	Painéis de fibras de madeira	-	-0,69
	1621.2020	Madeira compensada, folheada e formas semelhantes	+	
	1610.2060	Madeira serrada, aplainada ou polida	-	
	1622.2090	Portas e janelas de madeira	-	
	Demais 3 produtos			
17 - Papel e celulose	1732.5010	Caixas e cartonagens dobráveis de papel-cartão ou cartolina	-	-0,29
	1742.2060	Papel higiênico	-	
	1722.7080	Papel-cartão/cartolina não revest. ou revest.subst. inorg.	+	
	1733.2010	Caixas de papelão ondulado ou corrugado	+	
	Demais 7 produtos			

Quadro 13 - Índice de Preços ao Produtor, segundo as Atividades de Indústria e Produtos Investigados, Brasil, Dez/2025, Base: mês imediatamente anterior

continuação

Atividades	Produtos		Influência (p.p.)	
	Código	Descrição Resumida (1)	Sinal	Total
18 - Impressão	1813.5090	Impressos p/fins publicitários ou promocionais	+	0,23
	1813.2050	Etiquetas/rótulos impressos suporte que não seja de papel	+	
	1813.2140	Rótulo adesivo de papel, impressos, para a indústria gráfica	-	
	1813.2120	Impressos para uso industrial: capas de CD, DVD bulas, etc.	-	
	Demais 6 produtos			
19 - Refino de petróleo e biocombustíveis	1931.5030	Álcool etílico (anidro ou hidratado)	+	0,54
	1921.2150	Querosenes de aviação	+	
	1922.2110	Óleos lubrificantes com aditivos	-	
	1921.2095	Óleos combustíveis, exceto diesel	+	
	Demais 6 produtos			
20C - Outros produtos químicos	2051.2130	Herbicidas para uso na agricultura	-	-1,20
	2071.2060	Tintas e vernizes, em meio aquoso, para construção	-	
	2051.2110	Fungicidas para uso na agricultura	-	
	2013.2030	Adubos ou fertilizantes à base de NPK	-	
	Demais 35 produtos			
20B - Perfumaria, sabões e produtos de limpeza	2061.2100	Sabão/detergente em pó, flocos ou formas semelhantes	-	-0,70
	2062.7050	Preparações, inclusive multiuso, para dar brilho	+	
	2061.2050	Detergentes ou sabões líquidos, doméstico ou industrial	-	
	2063.2070	Desodorantes corporais e antiperspirantes, líquidos	+	
	Demais 8 produtos			
21 - Farmacêutica	2121.2185	Medicamento base hormônio, uso humano, exc. contraceptivo	-	-0,32
	2121.7090	Heterocíclicos de nitrogênio/ inibidor da bomba de prótons	+	
	2121.7110	Base de ácidos nucleicos, seus sais exceto cetoconazol	-	
	2121.7400	Vacinas, soros e assemelhados, exc. soluções parenterais	+	
	Demais 8 produtos			
22 - Borracha e plástico	2229.2030	Artigos de plástico para uso doméstico	+	0,07
	2223.2020	Tubo/cano de plástico, não reforçados, para construção civil	-	
	2221.2040	Chapa/semelhante de plástico não alveolares e não reforçadas	-	
	2221.7010	Chapa/folhas e outras formas planas autoadesivas de plástico	+	
	Demais 27 produtos			
23 - Minerais não-metálicos	2342.2030	Ladrilho/placa/azulejo cerâmica esmaltados	-	-0,34
	2330.2100	Massa de concreto	-	
	2349.2110	Pias/banheiras/bidês e semelhantes, de cerâmica ou porcelana	+	
	2330.2010	Argamassas não refratárias	-	
	Demais 7 produtos			
24 - Metalurgia	2442.2075	Ouro para usos não monetários	+	2,09
	2443.2010	Barras, perfis e vergalhões de cobre e de ligas de cobre	+	
	2441.2045	Chapas e tiras, de alumínio, de espessura superior a 0,2mm	+	
	2441.2020	Alumínio não ligado em formas brutas	+	
	Demais 20 produtos			
25 - Produtos de metal	2591.2030	Latas de alumínio para embalagem	-	0,06
	2511.2025	Construções pré-fabricadas de metal	+	
	2599.2065	Laminados metálicos cortados em qualquer forma	+	
	2511.2055	Estruturas de ferro e aço, em chapas ou em outras formas	+	
	Demais 21 produtos			

Quadro 13 - Índice de Preços ao Produtor, segundo as Atividades de Indústria e Produtos Investigados, Brasil, Dez/2025, Base: mês imediatamente anterior

conclusão

Atividades (1)	Produtos		Influência (p.p.)	
	Código	Descrição Resumida (2)	Sinal	Total
26 - Equipos de informática, produtos eletrônicos e ópticos	2632.2060	Telefones celulares	+	1,42
	2621.2025	Computadores pessoais portáteis	+	
	2621.2010	PC desktops	+	
	2622.7020	Impressoras/outras equipamentos informática multifuncionais	+	
	Demais 7 produtos			
27 - Máquinas, aparelhos e materiais elétricos	2733.2050	Condutor elétrico com capa isolante tensão menor/igual a 1kv	+	1,86
	2710.5060	Geradores de corrente contínua de outros tipos	+	
	2710.2160	Transformadores de dielétrico líquido	+	
	2733.2080	Fios de cobre isolados para bobinar	+	
	Demais 17 produtos			
28 - Fabricação de máquinas e equipamentos	2833.6140	Máquinas para colheita	-	-0,72
	2831.2030	Tratores agrícolas	-	
	2829.2030	Aparelho filtrar/depurar líquido motor de combustão interna	+	
	2869.2270	Silos metálicos para cereais	-	
	Demais 42 produtos			
29 - Veículos automotores	2942.7010	Sistemas de marcha e transmissão para veículos automotores	+	0,33
	2930.2050	Carrocerias para ônibus	+	
	2945.2080	Cabos e chicotes elétricos para veículos automotores	+	
	2910.7010	Automóvel passageiro, a gasolina ou bicombustível	+	
	Demais 19 produtos			
30 - Outros equipamentos de transporte	3041.7020	Aviões de peso superior a 2.000 kg	+	1,74
	3011.5070	Fabricação de embarcações	+	
	3091.6060	Peças e acessórios para motocicletas ou ciclomotores	+	
	3091.7010	Motocicletas com mais de 50cm3	-	
	Demais produtos: não há			
31 - Móveis	3102.2020	Armários metálicos de uso residencial	-	-0,21
	3101.2120	Camas, beliches e outros tipos de camas de madeira	-	
	3102.2050	Assentos de metal, exceto para escritório	+	
	3104.2010	Colchões de borracha, plástico ou espuma	-	
	Demais 13 produtos			

Fonte: IBGE, Diretoria de Pesquisas, Coord. de Estatísticas Conjunturais em Empresas

(1) O quadro 14, neste apêndice tabular, lista as descrições completas das atividades de indústria

(2) A descrição completa dos produtos investigados pode ser acessada em < [https://ftp.ibge.gov.br/Precos Indices de Precos ao Produtor/Produtos Selecionados IPP/lista produtos ie it 201812.pdf](https://ftp.ibge.gov.br/Precos/Indices%20de%20Precos%20ao%20Produtor/Produtos%20Selecionados%20IPP/lista%20produtos%20ie%20it%20201812.pdf) >.

Quadro 14 - Descrição completa e resumida das Atividades de Indústria

Código	Descrição Completa	Descrição Resumida
B	Indústrias Extrativas	Indústrias extrativas
10	Fabricação de produtos alimentícios	Alimentos
11	Fabricação de bebidas	Bebidas
12	Fabricação de produtos do fumo	Fumo
13	Fabricação de produtos têxteis	Têxtil
14	Confecção de artigos do vestuário e acessórios	Vestuário
15	Preparação de couros e fabricação de artefatos de couro, artigos para viagem e calçados	Calçados e produtos de couro
16	Fabricação de produtos de madeira	Madeira
17	Fabricação de celulose, papel e produtos de papel	Papel e celulose
18	Impressão e reprodução de gravações	Impressão
19	Fabricação de coque, de produtos derivados do petróleo e de biocombustíveis	Refino de petróleo e biocombustíveis
20B	Fabricação de sabões, detergentes, produtos de limpeza e artigos de perfumaria	Perfumaria, sabões e produtos de limpeza
20C	Fabricação de outros produtos químicos	Outros produtos químicos
21	Fabricação de produtos farmoquímicos e farmacêuticos	Farmacêutica
22	Fabricação de produtos de borracha e de material plástico	Borracha e plástico
23	Fabricação de produtos de minerais não-metálicos	Minerais não-metálicos
24	Metalurgia	Metalurgia
25	Fabricação de produtos de metal, exceto máquinas e equipamentos	Produtos de metal
26	Fabricação de equipamentos de informática, produtos eletrônicos e ópticos	Equipamentos de informática, produtos eletrônicos e ópticos
27	Fabricação de máquinas, aparelhos e materiais elétricos	Máquinas, aparelhos e materiais elétricos
28	Fabricação de máquinas e equipamentos	Fabricação de máquinas e equipamentos
29	Fabricação de veículos automotores, reboques e carrocerias	Veículos automotores
30	Fabricação de outros equipamentos de transporte, exceto veículos automotores	Outros equipamentos de transporte
31	Fabricação de móveis	Móveis

Fonte: IBGE, Diretoria de Pesquisas, Coord. de Estatísticas Conjunturais em Empresas