



# **Indicadores IBGE**

**Índice de Preços ao Produtor  
Indústrias Extrativas e de Transformação - IPP**

**abril 2025**

**Publicado em 06/06/2025 às 9:00 horas**

Presidente da República  
**Luiz Inácio Lula da Silva**

Ministra do Planejamento e Orçamento  
**Simone Nassar Tebet**

## **INSTITUTO BRASILEIRO DE GEOGRAFIA E ESTATÍSTICA - IBGE**

Presidente do IBGE  
**Marcio Pochmann**

Diretora-Executiva  
**Flávia Vinhaes Santos**

### **ÓRGÃOS ESPECÍFICOS SINGULARES**

Diretoria de Pesquisas  
**Gustavo Junger da Silva**

Diretoria de Geociências  
**Maria do Carmo Dias Bueno**

Diretoria de Tecnologia da Informação  
**Marcos Vinícius Ferreira Mazoni**

Centro de Documentação e Disseminação de Informações  
**José Daniel Castro da Silva**

Escola Nacional de Ciências Estatísticas  
**Paulo de Martino Jannuzzi**

### **UNIDADE RESPONSÁVEL**

Diretoria de Pesquisas

Coordenação de Estatísticas Conjunturais em Empresas  
**Flávio Renato Keim Magheli**

Gerência de Análise e Metodologia  
**Alexandre Pessôa Brandão**

Gerência do Índice de Preços ao Produtor  
**Murilo Lemos Alvim**

### **EQUIPE DE ANÁLISE**

**Alessandra Coelho de Oliveira**  
**Alexandre Pessôa Brandão (redator)**  
**Felipe Figueiredo Câmara (licenciado)**  
**Flavio Renato Keim Magheli**  
**Luciano Moraes Braga**  
**Murilo Lemos Alvim**

### **Indicadores IBGE**

Plano de divulgação:

#### **Trabalho e rendimento**

Pesquisa mensal de emprego \*  
Pesquisa nacional por amostra de domicílios continua

#### **Agropecuária**

Estatística da produção agrícola \*\*  
Estatística da produção pecuária \*\*

#### **Indústria**

Pesquisa industrial mensal: emprego e salário\*\*\*  
Pesquisa industrial mensal: produção física Brasil  
Pesquisa industrial mensal: produção física regional

#### **Comércio**

Pesquisa mensal de comércio

#### **Serviços**

Pesquisa Mensal de Serviços

#### **Índices, preços e custos**

Índice de preços ao produtor – indústrias extrativas e de transformação

Sistema nacional de índices de preços ao consumidor: INPC - IPCA

Sistema nacional de índices de preços ao consumidor: IPCA-E

Sistema nacional de pesquisa de custos e índices da construção civil

#### **Contas nacionais trimestrais**

Contas nacionais trimestrais: indicadores de volume e valores correntes

\* O último fascículo divulgado corresponde a fevereiro de 2016.

\*\* Continuação de: Estatística da produção agropecuária, a partir de janeiro de 2006. A produção agrícola é composta do Levantamento Sistemático da Produção Agrícola. A produção pecuária é composta da Pesquisa Trimestral do Abate de Animais, da Pesquisa Trimestral do Leite, da Pesquisa Trimestral do Couro e da Produção de Ovos de Galinha.

\*\*\*O último fascículo divulgado corresponde a dezembro de 2015.

Iniciado em 1982, com a divulgação de indicadores sobre trabalho e rendimento, indústria e preços, o periódico **Indicadores IBGE** passou a incorporar, no decorrer das décadas seguintes, informações sobre agropecuária, contas nacionais trimestrais e serviços, visando contemplar as variadas demandas por estatísticas conjunturais para o País. Outros temas poderão ser abarcados futuramente, de acordo com as necessidades de informação identificadas. O periódico é subdividido em fascículos por temas específicos, que incluem tabelas de resultados, comentários e notas metodológicas. As informações apresentadas estão disponíveis em diferentes níveis geográficos: nacional, regional e metropolitano, variando por fascículo.

# Sumário

<b>Notas Metodológicas .....</b>	<b>1</b>
<b>Comentários .....</b>	<b>5</b>
Indústria Geral e Grandes Categorias Econômicas.....	6
Análise Setorial: Atividades em Destaque.....	17
<b>Apêndice Tabular .....</b>	<b>31</b>



## Notas Metodológicas

Os indicadores de preços ao produtor das indústrias extrativas e de transformação são calculados a partir de uma pesquisa específica feita às empresas industriais. O painel selecionado consta de 416 produtos e cerca de 2.000 empresas, que respondem por aproximadamente 67% da Receita Líquida de vendas de produtos e serviços industriais. Os pesos amostrais atribuídos a produtos, empresas e atividades estão baseados nas pesquisas anuais de indústria de 2016. Todavia, para seleção de produtos e empresas foram utilizadas as pesquisas de 2014.

Utiliza-se um índice *Jevons* para o cálculo dos níveis elementares do cálculo, ou seja, toma-se uma média geométrica dos relativos dos produtos IPP. Nos níveis agregados, a fórmula de cálculo adotada é uma adaptação de *Laspeyres com base fixa* em cadeia. Para cada empresa, produto e atividade foram considerados seus pesos relativos.

A variação do índice de preços é explorada com as seguintes séries:

- Mês contra mês anterior ( $M/M_{-1}$ ): compara o número-índice do mês de referência (M) contra o do mês imediatamente anterior ( $M_{-1}$ );
- Mês contra igual mês do ano anterior ( $M/M_{-12}$ ): compara o número-índice do mês de referência (M) contra o do igual mês do ano anterior ( $M_{-12}$ ); e
- Acumulado no Ano: compara o número-índice do mês de referência (M) contra o de dezembro do ano anterior.

Adicionalmente, são publicadas estatísticas que contribuem para medir a relevância de níveis desagregados de investigação nos resultados de níveis de agregação imediatamente superiores, como a importância das atividades industriais ou das Grandes Categorias Econômicas (agregados inferiores) no cálculo do resultado da Indústria Geral (agregado imediatamente superior). As estatísticas publicadas com esse fim são as seguintes:

- O Peso atual ( $P$ ), que é o valor do peso amostral de determinada atividade industrial, Grande Categoria Econômica, empresa, ou produto, atualizado pelo deslocamento do índice de base fixa (IBF) até o mês de referência. Este valor atualizado é normalizado ao nível do agregado imediatamente superior, representando um percentual (%) de participação no cálculo. Por exemplo o peso atual de determinada atividade industrial no cálculo do índice da Indústria Geral é calculado como:

$$P_{S_t} = \frac{\bar{P}_S \times D_{S_{1:t}}}{\sum_{i=1}^N (\bar{P}_i \times D_{i_{1:t}})} ; \quad D_{i_{1:t}} = \prod_1^t IBF_{i_{t-1:t}}$$

Onde:

$P_{S_t}$  é o peso atual da atividade  $S$  no cálculo do índice da Indústria Geral;

$\bar{P}_S$  é o peso amostral da atividade  $S$  no cálculo do índice da Indústria Geral, com valor constante e determinado em  $t = 0$ ;

$D_{S_{1:t}}$  é o deslocamento do índice de base fixa (IBF) da atividade  $S$  desde o período  $t = 1$  até  $t$ ;

$\bar{P}_i$  é o peso amostral da atividade  $i$  no cálculo do índice da Indústria Geral, com valor constante e determinado em  $t = 0$ ;

$D_{i_{1:t}}$  é o deslocamento do índice de base fixa (IBF) da atividade  $i$  desde o período  $t = 1$  até  $t$ ;

$IBF_{i_{t-1:t}}$  é o relativo de preços ou o índice de base fixa da atividade  $i$  no período  $t$ , calculado com base nos valores observados em  $t-1$  e  $t$ ;

- A Influência ( $INF$ ), que apresenta para as atividades industriais, Grandes Categorias Econômicas, empresas selecionadas, ou produtos investigados, os pontos percentuais (p.p.) que somados formam a variação do nível de agregação imediatamente superior. Por exemplo, a influência de determinada atividade industrial ( $S$ ) na variação da Indústria Geral é calculada como:

$$INF_{S_{t-1:t}} = \frac{\bar{P}_S \times D_{S_{1:t-1}} \times \Delta R_{S_{t-1:t}}}{\sum_{i=1}^N (\bar{P}_i \times D_{i_{1:t-1}} \times \Delta R_{i_{t-1:t}})}$$

Onde:

$INF_{S_{t-1:t}}$  é a influência que a atividade  $S$  exerce, no mês de referência ( $t$ ), sobre a variação da Indústria Geral (calculada com base nos valores observados em  $t-1$  e  $t$ );

$D_{S_{1:t-1}}$  é o deslocamento do índice de base fixa (IBF) da atividade  $S$  desde o período  $t = 1$  até  $t-1$ ;

$\Delta R_{S_{t-1:t}}$  é a variação de preços da atividade  $S$  no mês de referência ( $t$ ), calculada com base nos valores observados em  $t-1$  e  $t$ ;

$N$  é o número total de atividades que compõem o cálculo do índice da Indústria geral;

$D_{i_{1:t-1}}$  é o deslocamento do índice de base fixa (IBF) da atividade  $i$  desde o período  $t = 1$  até  $t-1$ ;

$\Delta R_{i_{t-1:t}}$  é a variação de preços da atividade  $i$  no mês de referência ( $t$ ), calculada com base nos valores observados em  $t-1$  e  $t$ ;

Nos comentários são adotadas descrições resumidas tanto das atividades quanto dos produtos. Em anexo está um quadro com a indicação das descrições completas e as resumidas das atividades. No caso de produtos, as descrições resumidas podem ser consultadas em <[https://pesquisaipp.ibge.gov.br/index.php?option=com\\_content&task=view&id=13&Itemid=27](https://pesquisaipp.ibge.gov.br/index.php?option=com_content&task=view&id=13&Itemid=27)>.

Os índices apresentados neste documento estão sujeitos a retificação, uma vez que os informantes podem rever ou complementar os dados primários anteriormente prestados.

O modelo de divulgação dos dados segue a Classificação Nacional de Atividades Econômicas, na sua versão 2.0, para o âmbito das indústrias extrativas (seção B) e de transformação<sup>1</sup> (seção C), com abertura de 24 atividades, ou seja, as indústrias extrativas são tratadas no nível da seção, não tendo, ao contrário das Indústrias de Transformação, aberturas em divisões. A partir de janeiro de 2019, estão disponibilizadas séries para alguns grupos econômicos (três dígitos da CNAE) selecionados. As últimas 13 observações dessas séries podem ser encontradas no Apêndice Tabular desta publicação.

Também são divulgados indicadores para o agregado alternativo que considera as grandes Categorias Econômicas: Bens de Capital, Bens Intermediários, Bens de Consumo Duráveis e Bens de Consumo Semiduráveis e Não Duráveis.

A metodologia da pesquisa está editada na Série Relatórios Metodológicos, volume 38, disponível em <[https://ftp.ibge.gov.br/Precos\\_Indices\\_de\\_Precos\\_ao\\_Produtor/Nota\\_Tecnica/SRM\\_ipp.pdf](https://ftp.ibge.gov.br/Precos_Indices_de_Precos_ao_Produtor/Nota_Tecnica/SRM_ipp.pdf)>. As modificações realizadas a partir de setembro de 2015 são explicitadas nas notas técnicas e metodológicas contidas no endereço <<https://www.ibge.gov.br/estatisticas/economicas/precos-e-custos/9282-indice-de-precos-ao-produtor-industrias-extrativas-e-de-transformacao.html?=&t=downloads>>.

Outras informações sobre os procedimentos metodológicos podem ser obtidas tanto no portal do IBGE <<https://www.ibge.gov.br>> como na Coordenação de Estatísticas Conjunturais em Empresas (CECON) - Rua Pacheco Leão, 1235 - 5º andar - B - Jardim Botânico, CEP 22460-905 - Rio de Janeiro - RJ, telefone: (21) 2142-4513.

---

<sup>1</sup> Não incluindo as atividades “Fabricação de produtos diversos” e “Manutenção, reparação e instalação de máquinas e equipamentos”.





## Comentários

Nesta seção são apresentados e comentados os resultados apurados da variação de preços nas indústrias extrativas e de transformação para o mês de referência – na comparação com o mês imediatamente anterior (M/M-1), no acumulado no ano e na comparação com o mesmo mês do ano anterior, ou acumulado em 12 meses (M/M-12). Os resultados são agregados por atividades industriais, grupos econômicos selecionados e grandes categorias econômicas. Também é apresentada uma descrição mais detalhada dos resultados das atividades em destaque no mês.

## Indústria Geral e Grandes Categorias Econômicas

Em abril de 2025, os preços das indústrias extrativas e de transformação - IPP, ou indústria geral (IG), outra forma de se referir ao conjunto dessas atividades, variaram, em média, -0,36% quando comparados aos de março de 2025, mantendo o sinal da variação registrada em março/2025 frente a fevereiro/2025 (-0,60%) – tabela 1 e figura 1.

**Tabela 1 - Índice de Preços ao Produtor, segundo as Indústrias Extrativas e de Transformação (Indústria Geral) e Seções, Brasil, últimos três meses**

Indústria Geral e Seções	Variação (%)								
	M/M-1			Acumulado no Ano			M/M-12		
	Fev/2025	Mar/2025	Abr/2025	Fev/2025	Mar/2025	Abr/2025	Fev/2025	Mar/2025	Abr/2025
Indústria Geral	-0,12	-0,60	-0,36	0,03	-0,57	-0,93	9,42	8,39	7,27
B - Indústrias Extrativas	-3,39	-3,61	-4,43	-4,82	-8,26	-12,33	-6,18	-8,61	-9,42
C - Indústrias de Transformação	0,04	-0,46	-0,17	0,28	-0,18	-0,36	10,30	9,33	8,16

Fonte: IBGE, Diretoria de Pesquisas, Coord. de Estatísticas Conjunturais em Empresas

Na figura 1, abaixo, é possível observar o comportamento da variação dos preços industriais ao longo dos meses, na comparação com o mês imediatamente anterior:

**Figura 1 - Variação (%) no Índice de Preços ao Produtor, segundo as Indústrias Extrativas e de Transformação, Brasil, Abr/2024 - Abr/2025, Base: mês imediatamente anterior**

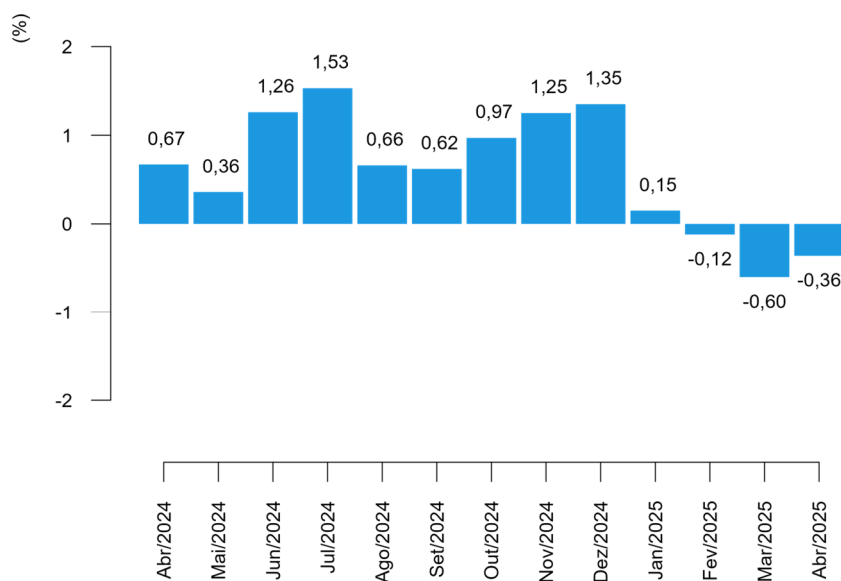

Fonte: IBGE, Diretoria de Pesquisas, Coord. de Estatísticas Conjunturais em Empresas

Neste mês de referência, 8 das 24 atividades industriais investigadas na pesquisa apresentaram variações negativas de preço ante o mês imediatamente anterior, seguindo o sinal da variação no índice da indústria geral. Em comparação, 11 atividades haviam apresentado menores preços médios em março em relação ao mês anterior, quando a variação deste mesmo indicador (M/M<sub>-1</sub>) havia sido negativa para a indústria geral (tabela 2).

As quatro atividades com maiores variações, em termos absolutos, neste indicador (M/M<sub>-1</sub>) foram: indústrias extrativas (-4,43%); refino de petróleo e biocombustíveis (-3,37%); farmacêutica (2,87%); e perfumaria, sabões e produtos de limpeza (1,26%).

**Tabela 2 - Índice de Preços ao Produtor, variação segundo as Seções e Atividades de Indústria, Brasil, últimos dois meses**

Seções e Atividades	Variação (%)					
	M/M <sub>-1</sub>		Acumulado no Ano		M/M <sub>-12</sub>	
	Mar/2025	Abr/2025	Mar/2025	Abr/2025	Mar/2025	Abr/2025
Indústria Geral	-0,60	-0,36	-0,57	-0,93	8,39	7,27
B - Indústrias Extrativas	-3,61	-4,43	-8,26	-12,33	-8,61	-9,42
C - Indústrias de Transformação	-0,46	-0,17	-0,18	-0,36	9,33	8,16
10 - Fabricação de produtos alimentícios	-1,35	0,72	-2,97	-2,27	12,89	13,19
11 - Fabricação de bebidas	0,83	0,26	1,63	1,90	7,30	6,25
12 - Fabricação de produtos do fumo	-1,09	0,67	-3,41	-2,76	13,21	11,20
13 - Fabricação de produtos têxteis	0,60	0,09	1,21	1,30	3,08	3,16
14 - Confeção de artigos do vestuário e acessórios	0,68	-0,16	0,75	0,59	3,81	3,69
15 - Preparação de couros e fabricação de artefatos de couro, artigos para viagem e calçados	0,37	0,91	0,84	1,76	1,08	0,59
16 - Fabricação de produtos de madeira	-1,95	-0,43	-3,45	-3,86	10,70	8,15
17 - Fabricação de celulose, papel e produtos de papel	0,07	0,69	3,14	3,86	7,35	3,62
18 - Impressão e reprodução de gravações	2,15	0,16	2,53	2,70	12,82	12,39
19 - Fabricação de coque, de produtos derivados do petróleo e de biocombustíveis	-0,59	-3,37	3,28	-0,20	8,11	3,63
20B - Fabricação de sabões, detergentes, produtos de limpeza e artigos de perfumaria	-0,78	1,26	-3,53	-2,31	1,07	0,66
20C - Fabricação de outros produtos químicos	0,10	-1,08	4,20	3,07	14,26	11,94
21 - Fabricação de produtos farmoquímicos e farmacêuticos	-0,32	2,87	0,55	3,43	3,46	4,24
22 - Fabricação de produtos de borracha e de material plástico	0,43	0,18	0,59	0,76	7,89	7,64
23 - Fabricação de produtos de minerais não-metálicos	0,49	0,16	-0,46	-0,30	2,15	2,28
24 - Metalurgia	-1,95	-1,00	-4,50	-5,45	18,18	15,52
25 - Fabricação de produtos de metal, exceto máquinas e equipamentos	-0,04	0,81	0,44	1,26	4,48	5,35
26 - Fabricação de equipamentos de informática, produtos eletrônicos e ópticos	0,43	-0,95	-0,36	-1,31	5,39	3,71
27 - Fabricação de máquinas, aparelhos e materiais elétricos	0,33	-0,77	1,25	0,47	10,03	7,48
28 - Fabricação de máquinas e equipamentos	-0,29	0,28	1,34	1,62	4,64	4,05
29 - Fabricação de veículos automotores, reboques e carrocerias	0,48	0,11	1,02	1,13	5,01	4,25
30 - Fabricação de outros equipamentos de transporte, exceto veículos automotores	-0,30	0,34	-2,60	-2,27	13,14	11,63
31 - Fabricação de móveis	0,12	0,05	1,02	1,08	6,86	6,80

Fonte: IBGE, Diretoria de Pesquisas, Coord. de Estatísticas Conjunturais em Empresas

Refino de petróleo e biocombustíveis foi o setor industrial de maior destaque na composição do resultado agregado, na comparação entre os preços de abril e os de março (M/M<sub>-1</sub>). A atividade foi responsável por -0,35 ponto percentual (p.p.) de influência na variação de -0,36% da indústria geral. Ainda neste quesito, outras atividades que também sobressaíram foram indústrias extrativas, com -0,20 p.p. de influência, alimentos (0,18 p.p.) e outros produtos químicos (-0,09 p.p.) – conforme pode ser visto na tabela 3.

Com as variações de preço de abril, o indicador acumulado no ano, que compara os preços do mês de referência aos de dezembro do ano anterior, atingiu variação de -0,93%. A título de comparação, no último ano (2024) a taxa acumulada até o mês de abril havia sido de 0,92%, como mostra a figura 2. O valor da taxa acumulada no ano até este mês de referência é o terceiro menor já registrado para um mês de abril desde o início da série histórica, em 2014.

**Figura 2 - Variação (%) no Índice de Preços ao Produtor, segundo as Indústrias Extrativas e de Transformação, Brasil, Abr/2024 - Abr/2025, Base: Dezembro do ano anterior**

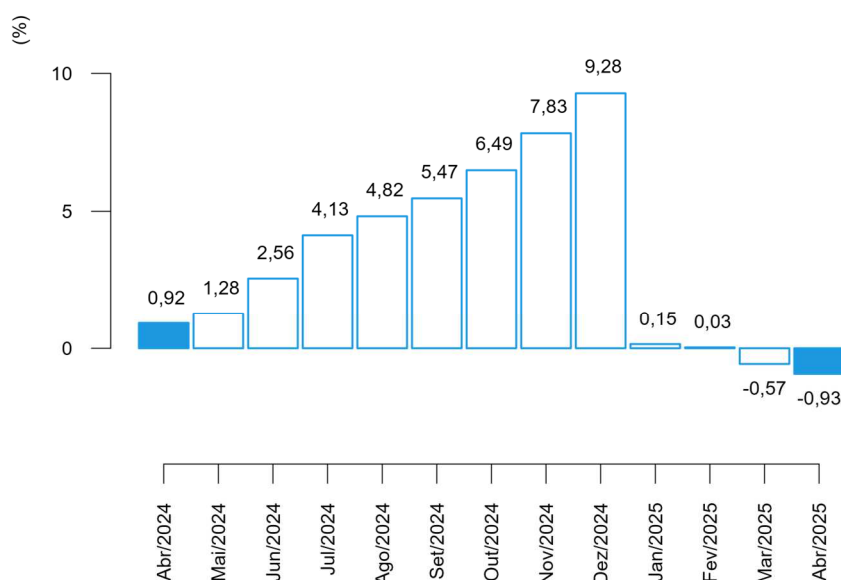

Fonte: IBGE, Diretoria de Pesquisas, Coord. de Estatísticas Conjunturais em Empresas

Entre as atividades que, em abril/2025, tiveram as maiores variações no acumulado no ano, sobressaíram: indústrias extrativas (-12,33%), metalurgia (-5,45%), madeira (-3,86%) e papel e celulose (3,86%) (tabela 2).

Na composição do resultado agregado da indústria, na perspectiva deste mesmo indicador (acumulado no ano), as principais influências foram registradas em indústrias extrativas: -0,59 p.p., alimentos: -0,58 p.p., metalurgia: -0,38 p.p. e outros produtos químicos: 0,24 p.p. (tabela 3).

**Tabela 3 - Índice de Preços ao Produtor, influência e peso segundo as Seções e Atividades de Indústria, Brasil, últimos dois meses**

Seções e Atividades	Influência (p.p)						Peso (%) (1)	
	M/M-1		Acumulado no Ano		M/M-12		Mar/2025	Abr/2025
	Mar/2025	Abr/2025	Mar/2025	Abr/2025	Mar/2025	Abr/2025		
Indústria Geral	-0,60	-0,36	-0,57	-0,93	8,39	7,27	100,00	100,00
B - Indústrias Extrativas	-0,16	-0,20	-0,40	-0,59	-0,45	-0,47	4,43	4,25
C - Indústrias de Transformação	-0,43	-0,17	-0,17	-0,34	8,84	7,75	95,57	95,75
10 - Fabricação de produtos alimentícios	-0,34	0,18	-0,77	-0,58	3,11	3,17	26,28	26,52
11 - Fabricação de bebidas	0,02	0,01	0,04	0,05	0,19	0,16	2,64	2,66
12 - Fabricação de produtos do fumo	-0,00	0,00	-0,01	-0,01	0,05	0,05	0,44	0,44
13 - Fabricação de produtos têxteis	0,01	0,00	0,02	0,02	0,05	0,05	1,48	1,48
14 - Confeção de artigos do vestuário e acessórios	0,01	-0,00	0,01	0,01	0,07	0,06	1,74	1,74
15 - Preparação de couros e fabricação de artefatos de couro, artigos para viagem e calçados	0,01	0,02	0,01	0,03	0,02	0,01	1,83	1,85
16 - Fabricação de produtos de madeira	-0,02	-0,00	-0,03	-0,04	0,09	0,07	0,94	0,94
17 - Fabricação de celulose, papel e produtos de papel	0,00	0,02	0,09	0,12	0,23	0,12	3,24	3,26
18 - Impressão e reprodução de gravações	0,02	0,00	0,02	0,02	0,10	0,09	0,83	0,84
19 - Fabricação de coque, de produtos derivados do petróleo e de biocombustíveis	-0,06	-0,35	0,32	-0,02	0,84	0,37	10,76	10,42
20B - Fabricação de sabões, detergentes, produtos de limpeza e artigos de perfumaria	-0,01	0,02	-0,05	-0,03	0,02	0,01	1,53	1,55
20C - Fabricação de outros produtos químicos	0,01	-0,09	0,33	0,24	1,12	0,94	8,64	8,56
21 - Fabricação de produtos farmoquímicos e farmacêuticos	-0,01	0,07	0,01	0,09	0,09	0,12	2,71	2,79
22 - Fabricação de produtos de borracha e de material plástico	0,02	0,01	0,02	0,03	0,30	0,29	3,97	3,98
23 - Fabricação de produtos de minerais não-metálicos	0,01	0,00	-0,01	-0,01	0,07	0,07	2,99	3,00
24 - Metalurgia	-0,13	-0,07	-0,31	-0,38	1,11	0,95	6,95	6,89
25 - Fabricação de produtos de metal, exceto máquinas e equipamentos	-0,00	0,02	0,01	0,03	0,13	0,15	2,92	2,95
26 - Fabricação de equipamentos de informática, produtos eletrônicos e ópticos	0,01	-0,02	-0,01	-0,03	0,12	0,08	2,29	2,28
27 - Fabricação de máquinas, aparelhos e materiais elétricos	0,01	-0,02	0,03	0,01	0,27	0,21	2,91	2,89
28 - Fabricação de máquinas e equipamentos	-0,01	0,01	0,05	0,06	0,19	0,16	4,10	4,12
29 - Fabricação de veículos automotores, reboques e carrocerias	0,04	0,01	0,07	0,08	0,39	0,33	7,82	7,85
30 - Fabricação de outros equipamentos de transporte, exceto veículos automotores	-0,01	0,01	-0,05	-0,04	0,22	0,20	1,87	1,88
31 - Fabricação de móveis	0,00	0,00	0,01	0,01	0,07	0,07	1,12	1,12

Fonte: IBGE, Diretoria de Pesquisas, Coord. de Estatísticas Conjunturais em Empresas

(1) Peso atual, igual ao peso amostral atualizado pelo deslocamento do índice de base fixa (IBF) desde o mês base até o mês de referência, para mais detalhes vide as notas metodológicas desta publicação.

A variação acumulada em 12 meses, calculada comparando os preços de abril de 2025 aos de abril de 2024, foi de 7,27% neste mês de referência. No mês antecedente (março/2025), este mesmo indicador, M/M<sub>-12</sub>, havia registrado taxa de 8,39% (tabela 3 e figura 3).

**Figura 3 - Variação (%) no Índice de Preços ao Produtor, segundo as Indústrias Extrativas e de Transformação, Brasil, Abr/2024 - Abr/2025, Base: mesmo mês do ano anterior**

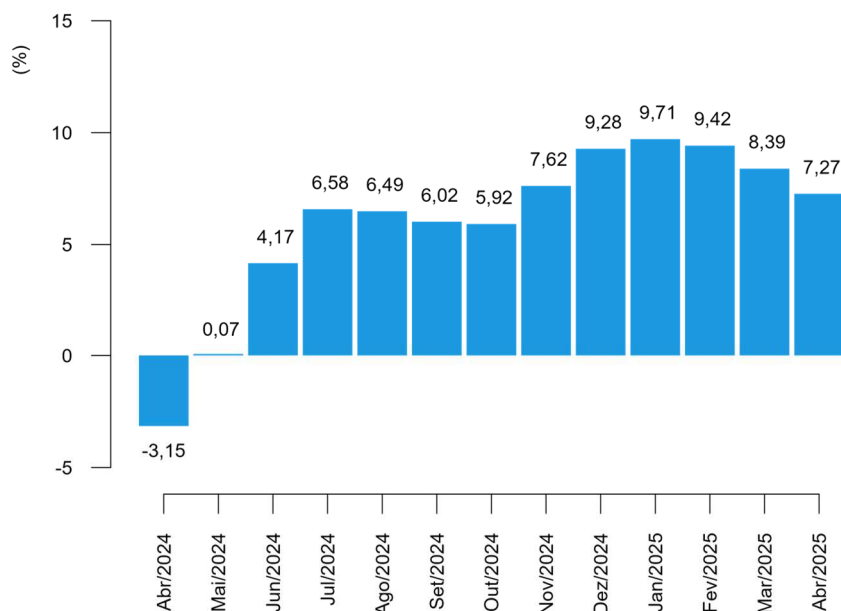

Fonte: IBGE, Diretoria de Pesquisas, Coord. de Estatísticas Conjunturais em Empresas

Os setores com as quatro maiores variações de preços na comparação de abril com o mesmo mês do ano anterior foram: metalurgia (15,52%); alimentos (13,19%); impressão (12,39%); e outros produtos químicos (11,94%) (dados na tabela 2).

E, também na comparação M/M<sub>-12</sub>, os setores de maior influência (tabela 3) no resultado agregado foram: alimentos (3,17 p.p.); metalurgia (0,95 p.p.); outros produtos químicos (0,94 p.p.); e indústrias extrativas (-0,47 p.p.).

Sob a ótica das Grandes Categorias Econômicas, a variação de preços em abril frente a março de 2025, que foi de -0,36% na indústria geral, repercutiu da seguinte maneira: 0,01% de variação em bens de capital (BK); -1,23% em bens intermediários (BI); e 0,83% em bens de consumo (BC), sendo que a variação observada nos bens de consumo duráveis (BCD) foi de 0,21%, ao passo que nos bens de consumo semiduráveis e não duráveis (BCND) foi de 0,95%, como pode ser visualizado na tabela 4 e na figura 4.

**Tabela 4 - Índice de Preços ao Produtor, variação segundo as Indústrias Extrativas e de Transformação (Indústria Geral) e Grandes Categorias Econômicas, Brasil, últimos três meses**

Grandes Categorias Econômicas	Variação (%)								
	M/M-1			Acumulado no Ano			M/M-12		
	Fev/2025	Mar/2025	Abr/2025	Fev/2025	Mar/2025	Abr/2025	Fev/2025	Mar/2025	Abr/2025
Indústria Geral	-0,12	-0,60	-0,36	0,03	-0,57	-0,93	9,42	8,39	7,27
Bens de Capital (BK)	-0,79	0,19	0,01	-0,15	0,03	0,04	7,26	7,27	6,04
Bens Intermediários (BI)	-0,11	-0,82	-1,23	-0,27	-1,09	-2,30	8,77	7,32	5,43
Bens de Consumo (BC)	0,00	-0,43	0,83	0,51	0,08	0,91	10,85	10,22	10,31
Bens de Consumo Duráveis (BCD)	0,34	-0,12	0,21	1,38	1,26	1,47	4,70	4,69	4,05
Bens de Consumo Semiduráveis e Não Duráveis (BCND)	-0,06	-0,49	0,95	0,35	-0,14	0,81	12,10	11,35	11,58

Fonte: IBGE, Diretoria de Pesquisas, Coord. de Estatísticas Conjunturais em Empresas

A figura 4, a seguir, reúne comparativamente os últimos três resultados da variação de preços de um mês frente o mês imediatamente anterior (M/M-1), para as Grandes Categorias Econômicas.

**Figura 4 - Variação (%) no Índice de Preços ao Produtor, segundo as Indústrias Extrativas e de Transformação (Indústria Geral) e as Grandes Categorias Econômicas, Brasil, últimos três meses, Base: mês imediatamente anterior**

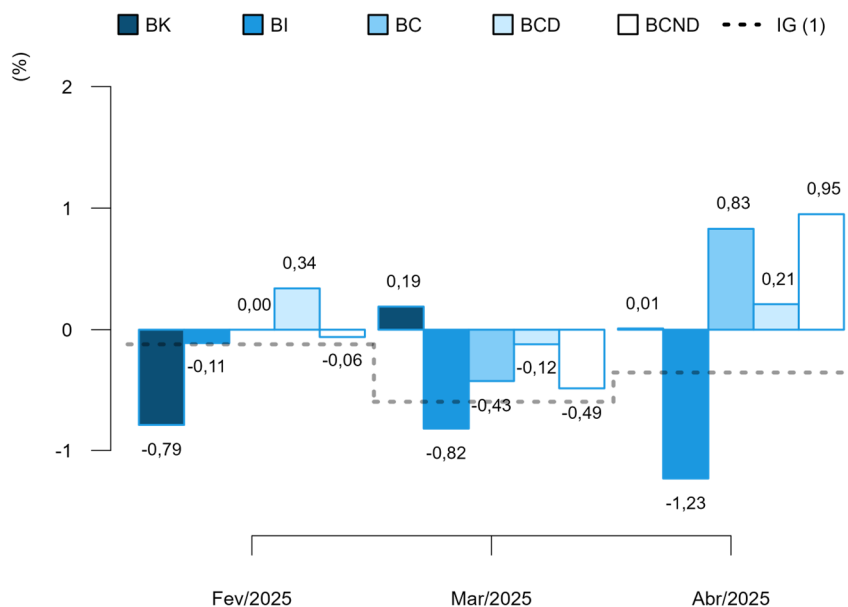

(1) IG: Fev/2025: -0,12%; Mar/2025: -0,60%; Abr/2025: -0,36%.

Fonte: IBGE, Diretoria de Pesquisas, Coord. de Estatísticas Conjunturais em Empresas

No cômputo do resultado geral do indicador M/M<sub>-1</sub>, a principal influência dentre as Grandes Categorias Econômicas foi exercida por bens intermediários, cujo peso na composição do índice geral foi de 54,47% e respondeu por -0,68 p.p. da variação de -0,36% nas indústrias extrativas e de transformação (dados na tabela 5).

Completam a lista, bens de consumo, com influência de 0,31 p.p. e bens de capital com 0,00 p.p.. No caso de bens de consumo, a influência observada em abril se divide em 0,01 p.p., que se deveu à variação nos preços de bens de consumo duráveis, e 0,30 p.p. associado à variação de bens de consumo semiduráveis e não duráveis.

**Tabela 5 - Índice de Preços ao Produtor, influência e peso segundo as Grandes Categorias Econômicas, Brasil, últimos dois meses**

Grandes Categorias Econômicas	Influência (p.p)						Peso (%) (1)	
	M/M <sub>-1</sub>		Acumulado no Ano		M/M <sub>-12</sub>		Mar/2025	Abr/2025
	Mar/2025	Abr/2025	Mar/2025	Abr/2025	Mar/2025	Abr/2025		
Indústria Geral	-0,60	-0,36	-0,57	-0,93	8,39	7,27	100,00	100,00
Bens de Capital (BK)	0,01	0,00	0,00	0,00	0,56	0,47	7,61	7,64
Bens Intermediários (BI)	-0,45	-0,68	-0,60	-1,27	4,06	3,01	54,95	54,47
Bens de Consumo (BC)	-0,16	0,31	0,03	0,34	3,76	3,80	37,44	37,89
Bens de Consumo Duráveis (BCD)	-0,01	0,01	0,07	0,09	0,29	0,25	16,05	15,95
Bens de Consumo Semiduráveis e Não Duráveis (BCND)	-0,15	0,30	-0,04	0,25	3,47	3,55	83,95	84,05

Fonte: IBGE, Diretoria de Pesquisas, Coord. de Estatísticas Conjunturais em Empresas

(1) Peso atual, igual ao peso amostral atualizado pelo deslocamento do índice de base fixa (IBF) desde o mês base até o mês de referência, para mais detalhes vide as notas metodológicas desta publicação.

Diante dos movimentos de preços apurados em abril, a variação acumulada no ano (mês de referência contra dezembro do ano anterior) das Grandes Categorias Econômicas chegou a: 0,04%, no caso de bens de capital; -2,30% em bens intermediários; e 0,91% em bens de consumo - sendo que bens de consumo duráveis acumulou variação de 1,47%, enquanto bens de consumo semiduráveis e não duráveis, 0,81% (tabela 4 e figura 5).

Na comparação com valores de 2024, a variação de preços da Indústria Geral em 2025 reverteu o sinal da variação acumulada naquele ano até o mês de abril: -0,93% contra 0,92% – movimento seguido por bens intermediários, que havia acumulado variação de 0,37% em abril de 2024. Enquanto a variação nos preços de bens de capital apresentou o mesmo sinal e variação inferior à observada em abril de 2024 (1,13%), dinâmica similar à de bens de consumo que havia apresentado variação de 1,72% naquele mês (figura 5).

A consulta da figura 5 indica, ainda, a dinâmica dos níveis desagregados dos bens de consumo: em bens de consumo duráveis, a variação acumulada apresentou o mesmo sinal da variação observada no ano anterior, que havia sido de 1,07%, e em bens de consumo semiduráveis e não duráveis o acumulado no ano apresentou o mesmo sinal e variação inferior à observada naquele período (1,86%).



**Figura 5 - Variação (%) no Índice de Preços ao Produtor, segundo as Indústrias Extrativas e de Transformação (Indústria Geral) e as Grandes Categorias Econômicas, Brasil, abril dos últimos três anos, Base: dezembro do ano anterior**

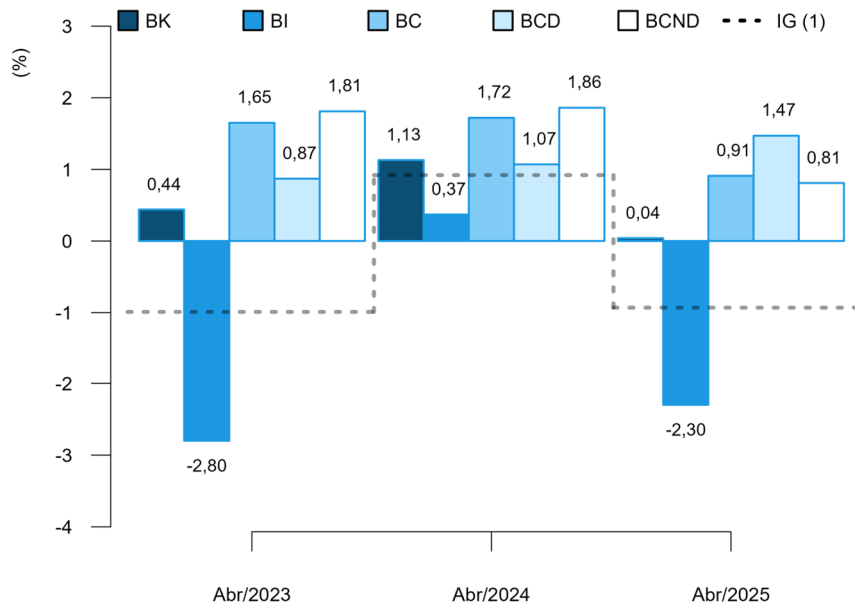

(1) IG: Abr/2023: -0,99%; Abr/2024: 0,92%; Abr/2025: -0,93%.

Fonte: IBGE, Diretoria de Pesquisas, Coord. de Estatísticas Conjunturais em Empresas

Em termos de influência no resultado acumulado no ano, bens de capital foi responsável por 0,00 p.p. dos -0,93% verificados na indústria geral até abril deste ano. Bens intermediários, por seu turno, respondeu por -1,27 p.p., enquanto bens de consumo exerceu influência de 0,34 p.p. no resultado agregado da indústria, influência que se divide em 0,09 p.p. devidos às variações nos preços de bens de consumo duráveis e 0,25 p.p. causados pelas variações de bens de consumo semiduráveis e não duráveis (dados na tabela 5).

No indicador acumulado em 12 meses,  $M/M_{-12}$ , a variação de preços de bens de capital foi de 6,04% em abril/2025. Os preços dos bens intermediários, por sua vez, variaram 5,43% neste intervalo de um ano e a variação em bens de consumo foi de 10,31%, sendo que bens de consumo duráveis apresentou variação de preços de 4,05% e bens de consumo semiduráveis e não duráveis de 11,58% (tabela 4 e figura 6).

Quando comparados aos resultados de março de 2025, a variação de preços em 12 meses da Indústria Geral apresentou o mesmo sinal e variação inferior à observada naquele mês: 7,27% em abril frente 8,39% em março. Esse movimento foi seguido por bens de capital e por bens intermediários, cujos preços, em 12 meses, variaram 7,27% e 7,32%, respectivamente, em março/2025. Enquanto o resultado em 12 meses de bens de consumo apresentou o mesmo sinal observado em março, quando registrou taxa de 10,22% (figura 6).

**Figura 6 - Variação (%) no Índice de Preços ao Produtor, segundo as Indústrias Extrativas e de Transformação (Indústria Geral) e as Grandes Categorias Econômicas, Brasil, últimos três meses, Base: mesmo mês do ano anterior**

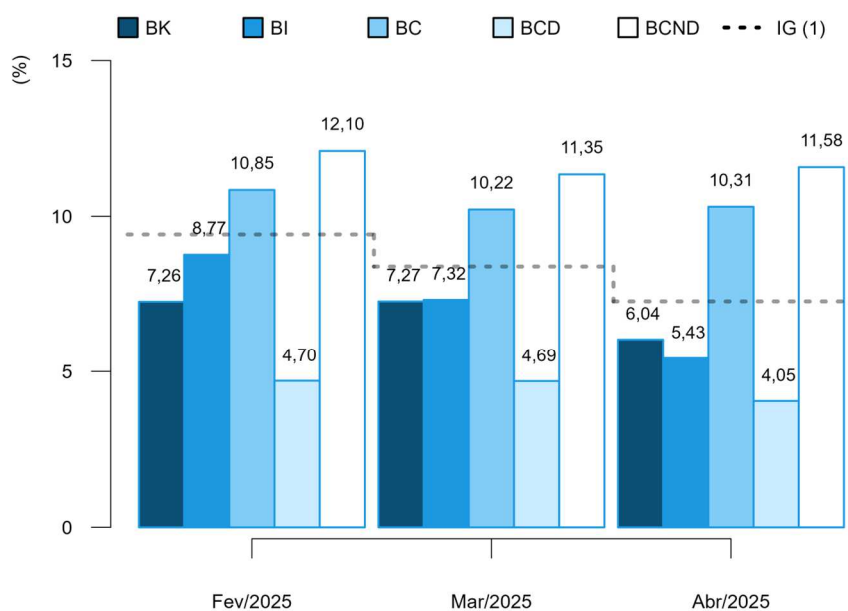

(1) IG: Fev/2025: 9,42%; Mar/2025: 8,39%; Abr/2025: 7,27%.

Fonte: IBGE, Diretoria de Pesquisas, Coord. de Estatísticas Conjunturais em Empresas

Na figura 6 é possível notar, também, que a dinâmica da variação acumulada em 12 meses na passagem de março para abril foi a seguinte na visão desagregada dos bens de consumo: a variação de preços de bens de consumo duráveis apresentou o mesmo sinal e variação inferior à observada em março de 2025 (4,69%) e a de bens de consumo semiduráveis e não duráveis apresentou o mesmo sinal observado naquele mês, que havia sido de 11,35%.

No que diz respeito às influências no resultado agregado, com peso de 37,89% no cálculo do índice geral, bens de consumo foi responsável por 3,80 p.p. dos 7,27% de variação acumulada em 12 meses na indústria, neste mês de referência. No resultado de abril de 2025, houve, ainda, influência de 3,01 p.p. de bens intermediários e de 0,47 p.p. de bens de capital, conforme informações na tabela 5.

O resultado de bens de consumo, em particular, foi influenciado em 0,25 p.p. por bens de consumo duráveis e em 3,55 p.p. por bens de consumo semiduráveis e não duráveis, este último com peso de 84,05% no cômputo do índice daquela grande categoria.

Finalizando a exposição de resultados na perspectiva das Grandes Categorias Econômicas, nos quadros 1 e 2, estão listados os produtos com maior influência em cada uma das aberturas, tanto na perspectiva do indicador  $M/M_{-1}$ , quanto na do  $M/M_{-12}$  indicando se a influência do produto foi positiva ("+") ou negativa ("-") e o valor somado, em pontos percentuais, destas influências.

**Quadro 1 - Índice de Preços ao Produtor, segundo as Grandes Categorias Econômicas e Produtos Investigados, Brasil, Abr/2025, Base: mês imediatamente anterior**

Grandes Categorias Econ.	Produtos		Influência (p.p.)	
	Código	Descrição Resumida (1)	Sinal	Total
BK	2621.2010	PC desktops	-	-0,01
	2710.5060	Geradores de corrente contínua de outros tipos	-	
	2622.7020	Impressoras/outros equipamentos informática multifuncionais	+	
	3041.7020	Aviões de peso superior a 2.000 kg	+	
	2710.2160	Transformadores de dielétrico líquido	+	
	2833.2210	Semeadores, plantadeiras ou adubadores	+	
	2829.2030	Aparelho filtrar/depurar líquido motor de combustão interna	+	
	2833.2060	Máquinas e aparelhos para projetar/pulverizar uso agrícola	-	
	2710.7080	Motores elétricos	+	
	2833.6140	Máquinas para colheita	+	
	Demais 52 produtos			0,02
BI	1921.2100	Óleo diesel	-	-1,10
	0600.2030	Óleos brutos de petróleo	-	
	2441.2120	Óxido de alumínio (alumina calcinada)	-	
	0710.2015	Min. ferro e seus concentrados, exc. pelotizado/sinterizado	-	
	2442.2075	Ouro para usos não monetários	+	
	2013.2030	Adubos ou fertilizantes à base de NPK	-	
	1041.2080	Óleo de soja em bruto, mesmo degomado	+	
	1071.2010	Açúcar cristal	-	
	2051.2130	Herbicidas para uso na agricultura	-	
	1921.2150	Querosenes de aviação	-	
	Demais 214 produtos			-0,13
BCD	3091.7010	Motocicletas com mais de 50cm <sup>3</sup>	+	0,20
	2759.2240	Ventiladores ou circuladores para uso doméstico	+	
	2640.2180	Televisores (receptores de televisão)	-	
	2751.2005	Fogões de cozinha para uso doméstico	+	
	2751.2030	Máquinas de lavar ou secar roupa para uso doméstico	+	
	3101.2025	Armário madeira, residencial, exc. cozinha/embutido/modulado	+	
	3101.2120	Camas, beliches e outros tipos de camas de madeira	-	
	3102.2050	Assentos de metal, exceto para escritório	+	
	2751.2100	Refrigeradores ou congeladores para uso doméstico	+	
	2824.2010	Aparelho de ar condicionado de parede/janela/transportável	+	
	Demais 12 produtos			0,01
BCND	1011.2030	Carnes de bovinos frescas ou refrigeradas	+	0,95
	1081.2030	Café torrado e moído	+	
	2121.7090	Heterocíclicos de nitrogênio/ inibidor da bomba de prótons	+	
	1061.2040	Arroz semibranqueado ou branqueado, mesmo polido ou brunido	-	
	2121.2185	Medicamento base hormônio, uso humano, exc. contraceptivo	-	
	1012.2110	Embutidos/salmaria de suíno, exc. pratos prontos	-	
	2061.2100	Sabão/detergente em pó, flocos ou formas semelhantes	+	
	2121.7500	Medicamentos para uso humano não especificados anteriormente	+	
	1043.2060	Margarina	+	
	1033.2050	Sucos concentrados de laranja	-	
	Demais 98 produtos			0,00

Fonte: IBGE, Diretoria de Pesquisas, Coord. de Estatísticas Conjunturais em Empresas

(1) A descrição completa dos produtos investigados pode ser acessada em <[https://ftp.ibge.gov.br/Precos\\_Indices\\_de\\_Precos\\_ao\\_Produtor/Produtos\\_Selecionados\\_IPP/lista\\_produtos\\_gce\\_20181\\_2.pdf](https://ftp.ibge.gov.br/Precos_Indices_de_Precos_ao_Produtor/Produtos_Selecionados_IPP/lista_produtos_gce_20181_2.pdf)>.

**Quadro 2 - Índice de Preços ao Produtor, segundo as Grandes Categorias Econômicas e Produtos Investigados, Brasil, Abr/2025, Base: mesmo mês do ano anterior**

Grandes Categorias Econ.	Produtos		Influência (p.p.)	
	Código	Descrição Resumida (1)	Sinal	Total
BK	3041.7020	Aviões de peso superior a 2.000 kg	+	4,62
	2920.2015	Caminhão-tractor, para reboques e semirreboques	+	
	2710.7080	Motores elétricos	+	
	2621.2025	Computadores pessoais portáteis	+	
	2710.2160	Transformadores de dielétrico líquido	+	
	2831.2030	Tratores agrícolas	+	
	2621.2010	PC desktops	-	
	2865.2010	Máquinas para fabricação e acabamento papel/papel-cartão	+	
	2833.6140	Máquinas para colheita	+	
	2829.2290	Máquinas para encher, fechar, embalar	+	
	Demais 52 produtos			1,42
BI	2442.2075	Ouro para usos não monetários	+	1,76
	2013.2030	Adubos ou fertilizantes à base de NPK	+	
	1041.2080	Óleo de soja em bruto, mesmo degomado	+	
	0710.2015	Min. ferro e seus concentrados, exc. pelotizado/sinterizado	-	
	0600.2030	Óleos brutos de petróleo	-	
	2013.2060	Adubos ou fertilizantes minerais ou químicos, fosfatados	+	
	2441.2045	Chapas e tiras, de alumínio, de espessura superior a 0,2mm	+	
	2441.2120	Óxido de alumínio (alumina calcinada)	+	
	1921.2095	Óleos combustíveis, exceto diesel	-	
	0729.2040	Minérios de cobre e seus concentrados, bruto ou beneficiado	+	
	Demais 214 produtos			3,67
BCD	2910.7010	Automóvel passageiro, a gasolina ou bicombustível	+	3,61
	3091.7010	Motocicletas com mais de 50cm <sup>3</sup>	+	
	2751.2100	Refrigeradores ou congeladores para uso doméstico	+	
	2640.2180	Televisores (receptores de televisão)	+	
	2751.2005	Fogões de cozinha para uso doméstico	+	
	3101.2030	Móveis de madeira embutidos ou modulados para cozinhas	+	
	2751.2030	Máquinas de lavar ou secar roupa para uso doméstico	-	
	3101.2025	Armário madeira, residencial, exc. cozinha/embutido/modulado	+	
	2751.2020	Fornos de microondas	-	
2824.2010	Aparelho de ar condicionado de parede/janela/transportável	-		
	Demais 12 produtos			0,44
BCND	1011.2030	Carnes de bovinos frescas ou refrigeradas	+	8,23
	1081.2030	Café torrado e moído	+	
	1931.5030	Álcool etílico (anidro ou hidratado)	+	
	1011.2020	Carnes de bovinos congeladas	+	
	1033.2050	Sucos concentrados de laranja	+	
	1921.2050	Gasolina, exceto para aviação	+	
	1061.2040	Arroz semibranqueado ou branqueado, mesmo polido ou brunido	-	
	1012.2030	Carnes e miudezas de aves congeladas	+	
	1051.2010	Leite esterilizado / UHT / Longa Vida	+	
	1113.2020	Cervejas e chope	+	
	Demais 98 produtos			3,35

Fonte: IBGE, Diretoria de Pesquisas, Coord. de Estatísticas Conjunturais em Empresas

(1) A descrição completa dos produtos investigados pode ser acessada em <[https://ftp.ibge.gov.br/Precos\\_Indices\\_de\\_Precos\\_ao\\_Produtor/Produtos\\_Selecionados\\_IPP/lista\\_produtos\\_gce\\_20181\\_2.pdf](https://ftp.ibge.gov.br/Precos_Indices_de_Precos_ao_Produtor/Produtos_Selecionados_IPP/lista_produtos_gce_20181_2.pdf)>.

## Análise Setorial: Atividades em Destaque

A seguir são analisados com mais detalhes 11 setores que, no mês de abril de 2025, encontravam-se entre os quatro principais destaques em pelo menos um dos seguintes critérios: as maiores variações de preços, as maiores influências, ambos nas três comparações: M/M<sub>-1</sub>, acumulado no ano, M/M<sub>-12</sub>, e os principais pesos atuais no cálculo do índice geral.

Compõem as análises, os quadros de 3 a 13, que listam os produtos de maior influência (limitados aos quatro principais), indicando se a variação de preços e, portanto, a influência no resultado setorial foi positiva ("+") ou negativa ("-"), além da indicação da ordem de importância do peso atual dos produtos no cálculo do índice do setor. Em adição, o quadro 14 (no apêndice tabular) apresenta a soma dos valores das influências desses produtos no resultado do indicador M/M<sub>-1</sub>, nesse caso, para todas as atividades investigadas na pesquisa.

Nas próximas linhas, as atividades analisadas podem ser referenciadas em sua descrição resumida, para conferir a correspondência com a sua descrição completa basta verificar o quadro 15, também no apêndice tabular.

**Indústrias extrativas:** como vem acontecendo desde janeiro de 2025, os preços do setor tiveram variação negativa em abril, a mais intensa delas, -4,43%. Com isso, o acumulado no ano foi a -12,33% (em abril de 2024 estava em 1,64%) e o em 12 meses a -9,42% (o mais intenso desde julho de 2023, -28,32%).

Os resultados de abril deram protagonismo ao setor. Foi a variação mais intensa tanto no resultado mensal, quanto no acumulado no ano, ambos negativos, além de ser a segunda influência no M/M<sub>-1</sub> (-0,20 p.p., em -0,36%), a primeira no acumulado no ano (-0,59 p.p., em -0,93%) e a quarta no acumulado em 12 meses (-0,47 p.p., em 7,27%), neste caso, a única negativa entre as quatro destacadas.

Tanto os minérios de ferro quanto “óleos brutos de petróleo” tiveram preços em queda em abril frente a março. O único produto, entre os quatro listados, com variação positiva foi “minérios de cobre e seus concentrados, bruto ou beneficiado”, que ainda sofre os impactos do fechamento de minas importantes fora do Brasil, ao mesmo tempo em que enfrenta uma demanda aquecida.

**Quadro 3 - Índice de Preços ao Produtor, segundo as Atividades de Indústria e Produtos Investigados, Brasil, Abr/2025, Indústrias Extrativas**

Produtos		Variação (%)			Influência (p.p.)			Peso (%)
Código	Descrição Resumida (1)	M/M <sub>-1</sub>	Acum Ano	M/M <sub>-12</sub>	M/M <sub>-1</sub>	Acum Ano	M/M <sub>-12</sub>	
0600.2010	Gás natural, liquefeito ou no estado gasoso		+			+	+	3º
0729.2040	Minérios de cobre e seus concentrados, bruto ou beneficiado	+		+	+		+	4º
0710.2015	Min. ferro e seus concentrados, exc. pelletizado/sinterizado	-	-	-	-	-	-	2º
0710.2030	Minérios de ferro pelletizados ou sinterizados	-	-	-	-	-	-	
0600.2030	Óleos brutos de petróleo	-	-	-	-	-	-	1º

Fonte: IBGE, Diretoria de Pesquisas, Coord. de Estatísticas Conjunturais em Empresas

(1) A descrição completa dos produtos investigados pode ser acessada em <[https://ftp.ibge.gov.br/Preços\\_Indices\\_de\\_Precos\\_ao\\_Produtor/Produtos\\_Selecionados\\_IPP/lista\\_produtos\\_ie\\_it\\_201812.pdf](https://ftp.ibge.gov.br/Preços_Indices_de_Precos_ao_Produtor/Produtos_Selecionados_IPP/lista_produtos_ie_it_201812.pdf)>.

**Alimentos:** pela primeira vez no ano, a variação de preços do setor, na comparação mês contra mês anterior, foi positiva, 0,72%. Com isso, o acumulado no ano foi a -2,27%, contra -2,97% de março. No acumulado em 12 meses, a variação foi de 13,19%.

O destaque dado a alimentos está no fato de ter sido a segunda variação mais intensa, positiva, no caso, no acumulado em 12 meses. Além disso, foi a terceira influência na comparação abril contra março (0,18 p.p., em -0,36%) - a única positiva entre as quatro mais intensas -, a segunda no acumulado no ano (-0,58 p.p., em -0,93%) e a primeira no acumulado em 12 meses (3,17 p.p., em 7,27%).

Entre os quatro produtos que mais influenciaram o resultado mensal (1,18 p.p., em 0,72%), apenas um teve variação negativa de preços, “arroz semibranqueado ou branqueado, mesmo polido ou brunido”, em linha com o período de safra. A influência líquida dos demais 39 produtos foi, portanto, negativa (-0,46 p.p.). O aumento observado em “carnes de bovinos frescas ou refrigeradas” se explica em parte pela depreciação do real frente ao dólar (0,6%), mas também por uma menor disponibilidade de cabeças para abate. No caso de café, os produtores indicam que continua a pressão de custos, ou seja, da aquisição de grãos para torragem e moagem. Segundo os informantes, o avanço do preço de “óleo de soja em bruto, mesmo degomado” se deu em parte pelo próprio aquecimento da demanda global pelo grão, encarecendo, portanto, os custos de aquisição dos mesmos pela indústria.

Quando se analisam os grupos abertos do setor, no dado mensal, vê-se que as maiores variações positivas vieram de “torrefação e moagem de café” (4,40%) e “abate e fabricação de produtos de carne” (2,65%), setores que produzem aqueles produtos que tiveram maior influência no resultado mensal. No caso do acumulado no ano, que permanece no campo negativo (-2,27%), todas as variações negativas dos grupos superaram a média setorial, sendo que os preços mais dilatados em “laticínios” (6,01%) e “torrefação e moagem de café” (41,53%) impediram uma queda mais acentuada nesta perspectiva. Já no acumulado em 12 meses, apenas dois setores têm variação negativa (“moagem, fabricação de produtos amiláceos e de alimentos para animais”, -1,43%, e “fabricação e refino de açúcar”, -1,03%), de intensidade bem inferior aos aumentos dos demais, encabeçado por “torrefação e moagem de café” (108,68%) e “abate e fabricação de produtos de carne” (20,74%). Os dados aqui referidos podem ser vistos no apêndice, nas tabelas 15, 16 e 17.

**Quadro 4 - Índice de Preços ao Produtor, segundo as Atividades de Indústria e Produtos Investigados, Brasil, Abr/2025, Fabricação de produtos alimentícios**

Produtos		Variação (%)			Influência (p.p.)			Peso (%)
Código	Descrição Resumida (1)	M/M <sub>-1</sub>	Acum Ano	M/M <sub>-12</sub>	M/M <sub>-1</sub>	Acum Ano	M/M <sub>-12</sub>	
1061.2040	Arroz semibranqueado ou branqueado, mesmo polido ou brunido	-	-		-	-		
1071.2040	Açúcar VHP (very high polarization)					-		2°
1081.2030	Café torrado e moído		+	+	+	+	+	
1011.2020	Carnes de bovinos congeladas						+	
1011.2030	Carnes de bovinos frescas ou refrigeradas	+			+		+	1°
1012.2010	Carnes de suínos congeladas		-					
1012.2020	Carnes de suínos frescas ou refrigeradas			+				
1012.2030	Carnes e miudezas de aves congeladas							3°
1011.2100	Peles/couros de bovinos e equídeos, frescos/salgados/secos		+					
1012.2110	Embutidos/salamaria de suíno, exc. pratos prontos	-						
1053.2010	Sorvetes, picolés e produtos gelados comestíveis	+						
1033.2050	Sucos concentrados de laranja			+				
1041.2120	Resíduos da extração de soja					-		4°
1041.2080	Óleo de soja em bruto, mesmo degomado			+	+		+	

Fonte: IBGE, Diretoria de Pesquisas, Coord. de Estatísticas Conjunturais em Empresas

(1) A descrição completa dos produtos investigados pode ser acessada em <[https://ftp.ibge.gov.br/Precos\\_Indices\\_de\\_Precos\\_ao\\_Produtor/Produtos\\_Selecionados\\_IPP/lista\\_produtos\\_ie\\_it\\_20181\\_2.pdf](https://ftp.ibge.gov.br/Precos_Indices_de_Precos_ao_Produtor/Produtos_Selecionados_IPP/lista_produtos_ie_it_20181_2.pdf)>.

**Madeira:** em abril de 2025, os preços médios da indústria de madeira registraram uma variação de -0,43% em relação a março, marcando o quarto mês consecutivo de recuo nos preços do setor. No ano, o indicador registra queda de -3,86%, e o acumulado em 12 meses ficou em 8,15%, acentuando a trajetória de queda iniciada em dezembro de 2024, quando atingiu taxa de 17,63%. O destaque dado ao setor se deve ao fato de ter apresentado a terceira maior variação (negativa), no acumulado do ano, entre as 24 atividades investigadas.

Com alta participação de exportáveis em sua receita, o resultado do setor tem sido influenciado de forma importante pela trajetória cambial recente. A taxa média de câmbio passou de R\$ 5,13 por dólar em abril de 2024 para R\$ 6,10 em dezembro do mesmo ano e recuou nos quatro primeiros meses de 2025 para R\$ 5,78 em abril. A variação cambial do dólar interfere diretamente no valor da madeira, mas impacta também os gastos com insumos que são utilizados na cadeia produtiva.

O recuo de -0,43% dos preços médios da atividade em abril foi acompanhado pela maioria dos produtos investigados no segmento. O quadro 5 indica que os produtos que se destacaram, não apenas pela magnitude da variação, mas também pela influência exercida sobre o resultado agregado, foram: “madeira perfilada ou perfis de molduras de madeira”, “madeira compensada,

folheada e formas semelhantes “e “painéis de fibras de madeira”. No sentido contrário, “madeira serrada, apainada ou polida” teve variação positiva dos preços. Entre as principais justificativas apresentadas pelas empresas para o recuo verificado em abril, destaque para as variações na demanda externa, as alterações dos custos de aquisição de matérias-primas e a influência da variação cambial.

Por sua vez, os recuos consecutivos mensais observados nos preços médios dos produtos derivados da madeira ajudaram a acelerar a trajetória de queda do indicador acumulado do ano, que atinge variação de -3,86% em abril, com destaque para “madeira perfilada ou perfis de molduras de madeira”, “madeira compensada, folheada e formas semelhantes” e “painéis de fibras de madeira”.

**Quadro 5 - Índice de Preços ao Produtor, segundo as Atividades de Indústria e Produtos Investigados, Brasil, Abr/2025, Fabricação de produtos de madeira**

Produtos		Variação (%)			Influência (p.p.)			Peso (%)
Código	Descrição Resumida (1)	M/M <sub>-1</sub>	Acum Ano	M/M <sub>-12</sub>	M/M <sub>-1</sub>	Acum Ano	M/M <sub>-12</sub>	
1621.2020	Madeira compensada, folheada e formas semelhantes	-	-		-	-		4°
1610.2050	Madeira perfilada ou perfis de molduras de madeira	-	-	+	-	-		
1610.2060	Madeira serrada, apainada ou polida	+		+	+		+	2°
1621.2040	Painéis de fibras de madeira	-	-	+	-	-	+	1°
1621.2050	Painéis de partículas de madeira		+	+		+	+	
1622.2090	Portas e janelas de madeira						+	3°

Fonte: IBGE, Diretoria de Pesquisas, Coord. de Estatísticas Conjunturais em Empresas

(1) A descrição completa dos produtos investigados pode ser acessada em <[https://ftp.ibge.gov.br/Precos\\_Indices\\_de\\_Precos\\_ao\\_Produtor/Produtos\\_Selecionados\\_IPP/lista\\_produtos\\_ie\\_it\\_201812.pdf](https://ftp.ibge.gov.br/Precos_Indices_de_Precos_ao_Produtor/Produtos_Selecionados_IPP/lista_produtos_ie_it_201812.pdf)>.

**Papel e celulose:** os preços médios no setor avançaram 0,69% em abril frente a março, atingindo o quarto resultado positivo consecutivo neste indicador. Com isso, nos indicadores de mais longo prazo, o produtor também apresenta altas acumuladas em seus preços, com um resultado de 3,86% no acumulado em 2025 (que se destaca como a quarta maior variação neste indicador dentre todas as atividades analisadas na pesquisa, muito por conta do resultado mensal de 2,41% observado em janeiro) e de 3,62% no acumulado em 12 meses.

Muito aderentes à cotação internacional da celulose, os preços da atividade vêm respondendo, no curto prazo e nos indicadores de maior intervalo temporal, aos choques nesse mercado. Com o maior peso no cálculo do índice setorial, a “pasta química madeira, à soda/sulfato, exc. pasta dissolução” foi um dos produtos que se destacaram entre as principais influências no resultado da comparação com março (M/M-1). Nesse mês, a alta nos preços do produto foi, ainda, impulsionada pelo aumento de 0,6% do dólar, já que o produto é cotado na moeda estrangeira. Além disso, no resultado acumulado em 2025, onde a atividade se destaca, ele é o produto de maior influência e tem pautado o resultado setorial com variações positivas, mais que compensando a queda do dólar no período, de 5,2%.

Dos demais produtos que mais influenciaram o resultado mensal, outros dois tiveram impacto positivo no indicador: “papel kraft para embalagem não revestido” e “absorventes e



tampões higiênicos de qualquer matéria”. Por outro lado, o “papel-cartão/cartolina não revest. ou revest.subst. inorg.” se destacou com queda de preços no mês e ajudou a segurar o resultado do setor.

E no indicador acumulado no ano, além da “pasta química madeira, à soda/sulfato, exc. pasta dissolução”, os outros três produtos que se destacaram dentre as maiores influências também apresentaram alta acumulada de preços: “caixas de papelão ondulado ou corrugado”, “papel kraft para embalagem não revestido” e “papel escrita, impressão, outros fins gráficos não revestido”, sendo que os dois primeiros também se destacaram com altas no indicador M/M-12, muito por conta de um aquecimento da demanda observado durante o segundo semestre de 2024 e início de 2025, acompanhado de um aumento de custos ao longo da cadeia produtiva dos produtos.

**Quadro 6 - Índice de Preços ao Produtor, segundo as Atividades de Indústria e Produtos Investigados, Brasil, Abr/2025, Fabricação de celulose, papel e produtos de papel**

Produtos		Variação (%)			Influência (p.p.)			Peso (%)
Código	Descrição Resumida (1)	M/M <sub>-1</sub>	Acum Ano	M/M <sub>-12</sub>	M/M <sub>-1</sub>	Acum Ano	M/M <sub>-12</sub>	
1742.2010	Absorventes e tampões higiênicos de qualquer matéria	+	+		+			
1741.2060	Cadernos		-					
1733.2010	Caixas de papelão ondulado ou corrugado			+		+	+	2°
1732.5010	Caixas e cartonagens dobráveis de papel-cartão ou cartolina			+			+	
1742.2060	Papel higiênico	-						4°
1721.2080	Papel kraft para embalagem não revestido	+	+	+	+	+	+	
1721.2150	Papel escrita, impressão, outros fins gráficos não revestido					+		3°
1722.7080	Papel-cartão/cartolina não revest. ou revest.subst. inorg.	-		-	-		-	
1710.2035	Pasta química madeira, à soda/sulfato, exc. pasta dissolução		+		+	+		1°

Fonte: IBGE, Diretoria de Pesquisas, Coord. de Estatísticas Conjunturais em Empresas

(1) A descrição completa dos produtos investigados pode ser acessada em <[https://ftp.ibge.gov.br/Preços\\_Indices\\_de\\_Precos\\_ao\\_Produtor/Produtos\\_Selecionados\\_IPP/lista\\_produtos\\_ie\\_it\\_201812.pdf](https://ftp.ibge.gov.br/Preços_Indices_de_Precos_ao_Produtor/Produtos_Selecionados_IPP/lista_produtos_ie_it_201812.pdf)>.

**Impressão:** em abril de 2025, os preços médios do setor de impressão registraram uma variação positiva de 0,16%, segundo avanço consecutivo de preços, porém inferior ao observado em março (2,15%). No ano, o indicador atinge alta de 2,70% e o acumulado em 12 meses ficou em 12,39%. O destaque dado ao setor se deve ao fato de ter apresentado a terceira maior taxa observada em toda a indústria, na comparação com abril de 2024.

Em relação aos produtos investigados, o quadro 7 indica que aqueles que se destacaram, não apenas pela magnitude da variação, mas também pela influência exercida sobre o resultado agregado de abril, foram: “revistas periódicas, impressas sob encomenda”, “etiquetas/rótulos impressos suporte que não seja de papel” e “impressos p/fins publicitários ou promocionais”. Em sentido oposto, destaque para o recuo de “rótulo adesivo de papel, impressos, para a indústria

gráfica”. Em abril, as variações na demanda pelos produtos impressos foram as principais justificativas apresentadas pelas empresas para o resultado verificado.

Na composição dos resultados de mais longo prazo, os produtos que mais influenciaram a taxa de 12,39% do acumulado em 12 meses foram: “livros, brochuras ou impressos sob encomenda”, “impressos p/fins publicitários ou promocionais” e “Impressos padronizados para uso comercial”. Em sentido oposto, registra-se o recuo do produto “papel-moeda sob encomenda, com controle de adulteração”.

**Quadro 7 - Índice de Preços ao Produtor, segundo as Atividades de Indústria e Produtos Investigados, Brasil, Abr/2025, Impressão e reprodução de gravações**

Produtos		Variação (%)			Influência (p.p.)			Peso (%)
Código	Descrição Resumida (1)	M/M <sub>-1</sub>	Acum Ano	M/M <sub>-12</sub>	M/M <sub>-1</sub>	Acum Ano	M/M <sub>-12</sub>	
1813.2050	Etiquetas/rótulos impressos suporte que não seja de papel	+			+			
1812.2020	Impressos de segurança com controle de adulteração							4°
1813.5090	Impressos p/fins publicitários ou promocionais	+	+	+	+	+	+	1°
1813.2070	Impressos padronizados para uso comercial						+	3°
1813.2120	Impressos para uso industrial: capas de CD, DVD bulas, etc.			+				
1811.7050	Livros, brochuras ou impressos sob encomenda		+	+		+	+	2°
1812.2040	Papel-moeda sob encomenda, com controle de adulteração			-			-	
1811.2180	Revistas periódicas, impressas sob encomenda	+	+		+	+		
1813.2140	Rótulo adesivo de papel, impressos, para a indústria gráfica	-	-		-	-		

Fonte: IBGE, Diretoria de Pesquisas, Coord. de Estatísticas Conjunturais em Empresas

(1) A descrição completa dos produtos investigados pode ser acessada em <[https://ftp.ibge.gov.br/Precos\\_Indices\\_de\\_Precos\\_ao\\_Produtor/Produtos\\_Selecionados\\_IPP/lista\\_produtos\\_ie\\_it\\_201812.pdf](https://ftp.ibge.gov.br/Precos_Indices_de_Precos_ao_Produtor/Produtos_Selecionados_IPP/lista_produtos_ie_it_201812.pdf)>.

**Refino de petróleo e biocombustíveis:** pelo segundo mês consecutivo os preços do setor recuaram diante dos preços do mês anterior, dessa vez em -3,37%, a mais intensa variação negativa desde janeiro de 2024 (-4,77%). Com isso, o acumulado no ano passou para o campo negativo (-0,20%), o que não acontecia desde outubro de 2024 (-0,26%). Já o acumulado em 12 meses, embora ainda no campo positivo, 3,63%, é o resultado menos intenso do ano (em março a variação havia sido de 8,11%).

O destaque dado ao setor está ligado ao resultado mensal: é a segunda variação mais intensa, negativa, no caso; e a primeira influência (-0,35 p.p., em -0,36%).

Os quatro produtos que mais influenciaram o resultado mensal (-3,28 p.p., em -3,37%) tiveram variações negativas de preços, sendo que a influência mais forte foi exercida por “óleo diesel”, produto de maior peso no cálculo do setor (40,74%). Essa queda está em linha com o recuo de preços de “óleos brutos de petróleo”, que acontece desde fevereiro de 2025.

**Quadro 8 - Índice de Preços ao Produtor, segundo as Atividades de Indústria e Produtos Investigados, Brasil, Abr/2025, Fabricação de coque, de produtos derivados do petróleo e de biocombustíveis**

Produtos		Variação (%)			Influência (p.p.)			Peso (%)
Código	Descrição Resumida (1)	M/M <sub>-1</sub>	Acum Ano	M/M <sub>-12</sub>	M/M <sub>-1</sub>	Acum Ano	M/M <sub>-12</sub>	
1921.2010	Asfalto/cim. asfáltico/resíduos de petróleo/min. betuminosos			+				
1932.2020	Biodiesel		-			-		
1921.2050	Gasolina, exceto para aviação						+	2º
1921.5030	Gás liquefeito de petróleo (GLP)		+	+		+	+	
1921.2065	Naftas	-						
1921.2150	Querosenes de aviação	-			-			
1931.5030	Álcool etílico (anidro ou hidratado)		+	+	-	+	+	3º
1921.2100	Óleo diesel	-			-			1º
1921.2095	Óleos combustíveis, exceto diesel	-	-	-	-	-	-	4º

Fonte: IBGE, Diretoria de Pesquisas, Coord. de Estatísticas Conjunturais em Empresas

(1) A descrição completa dos produtos investigados pode ser acessada em

< [https://ftp.ibge.gov.br/Preços\\_Indices\\_de\\_Precos\\_ao\\_Produtor/Produtos\\_Selecionados\\_IPP/lista\\_produtos\\_ie\\_it\\_201812.pdf](https://ftp.ibge.gov.br/Preços_Indices_de_Precos_ao_Produtor/Produtos_Selecionados_IPP/lista_produtos_ie_it_201812.pdf) >.

**Perfumaria, sabões e produtos de limpeza:** ao registrar a primeira variação positiva no ano, com 1,26% no indicador mensal, os preços médios do setor se destacaram como a quarta maior variação, em módulo, entre todos os setores pesquisados, segunda no campo positivo. Em conjunto com os três resultados negativos consecutivos no primeiro trimestre, o acumulado no ano permanece no campo negativo, alcançando -2,31%. Por sua vez, o indicador M/M<sub>-12</sub> alcançou 0,66%, 13º mês consecutivo de variações positivas, desde março de 2024 quando havia registrado -0,62% neste indicador.

No indicador M/M<sub>-1</sub> tanto em se tratando de variação quanto em termos de influência, os quatro produtos destacados foram os mesmos, atuando com variações positivas os produtos “preparações, inclusive multiuso, para dar brilho” e “sabão/detergente em pó, flocos ou formas semelhantes”, e com variações negativas “desodorantes corporais e antiperspirantes, líquidos”, e “sabões/detergentes (dom. ou indust.) em barras/pedaços, etc.”. Entre os produtos destacados com as maiores contribuições, apenas “sabão/detergente em pó, flocos ou formas semelhantes” aparece também como destaque e variações positivas tanto no indicador mensal quanto em termos de influência.

**Quadro 9 - Índice de Preços ao Produtor, segundo as Atividades de Indústria e Produtos Investigados, Brasil, Abr/2025, Fabricação de sabões, detergentes, produtos de limpeza e artigos de perfumaria**

Produtos		Variação (%)			Influência (p.p.)			Peso (%)
Código	Descrição Resumida (1)	M/M <sub>-1</sub>	Acum Ano	M/M <sub>-12</sub>	M/M <sub>-1</sub>	Acum Ano	M/M <sub>-1</sub> <sub>2</sub>	
2063.2030	Cremes e loções para a pele			+				
2062.2030	Desinfetante usos doméstico, institucional e/ou industrial						+	
2063.2070	Desodorantes corporais e antiperspirantes, líquidos	-	-	-	-	-	-	
2062.7050	Preparações, inclusive multiuso, para dar brilho	+	+	+	+	+		
2063.2230	Sabonetes para higiene pessoal, exceto medicinais							4º
2061.2100	Sabão/detergente em pó, flocos ou formas semelhantes	+			+			1º
2061.2050	Detergentes ou sabões líquidos, doméstico ou industrial					-	+	2º
2061.2095	Sabões/detergentes (dom. ou indust.) em barras/pedaços, etc.	-	-	-	-	-	-	
2063.2260	Xampus para os cabelos							3º
2063.2010	Água-de-colônia		-					

Fonte: IBGE, Diretoria de Pesquisas, Coord. de Estatísticas Conjunturais em Empresas

(1) A descrição completa dos produtos investigados pode ser acessada em

<[https://ftp.ibge.gov.br/Preços\\_Indices\\_de\\_Precos\\_ao\\_Produtor/Produtos\\_Selecionados\\_IPP/lista\\_produtos\\_ie\\_it\\_201812.pdf](https://ftp.ibge.gov.br/Preços_Indices_de_Precos_ao_Produtor/Produtos_Selecionados_IPP/lista_produtos_ie_it_201812.pdf)>.

**Outros produtos químicos:** a indústria química foi destaque em abril tanto por conta da influência no resultado mensal quanto do seu resultado acumulado no ano e em 12 meses. Com o terceiro maior peso no cálculo do IPP (8,20%), o setor apresentou uma queda de -1,08% em abril e se destacou como a quarta maior variação no indicador acumulado em 12 meses dentre todos os setores pesquisados, com uma alta de 11,94%, além de possuir a terceira maior influência (0,94 p.p. em 7,27%). Já na comparação com dezembro de 2024, o setor acumulou uma alta de 3,07%, e se destaca como a maior influência de alta, neste indicador, dentre as demais atividades (0,24 p.p. em -0,93%).

A variação negativa dos preços médios do setor, observada na passagem de março para abril foi acompanhada por dois dos grupos econômicos da atividade que são divulgados: “fabricação de defensivos agrícolas e desinfestantes domissanitários” apresentou uma queda de -5,78%, após duas altas consecutivas em fevereiro (1,30%) e em março (3,85%), e “fabricação de resinas e elastômeros” teve uma queda de -0,76%, com recuo disseminado entre os produtos acompanhados, com exceção do “polietileno de alta densidade (PEAD)” que apresentou variação e influência de alta nos preços. Já o grupo de “fabricação de produtos químicos inorgânicos” apresentou alta de 0,32% em abril, sendo a sétima taxa positiva consecutiva, desde o recuo de -0,75% em setembro de 2024.

Conforme apresentado no quadro 10, na queda de -1,08% dos preços médios observados em abril, os seguintes produtos se destacaram, em termos de influência: "adubos ou fertilizantes à base de NPK", "herbicidas para uso na agricultura" e "fungicidas para uso na agricultura". Em contrapartida, destaca-se a influência de alta nos preços médios do produto "adubos ou fertilizantes minerais ou químicos, fosfatados". As alterações nos custos de aquisição de matérias-primas, descontos ou acréscimos competitivos e variação na demanda pelos produtos foram as principais justificativas apresentadas pelas empresas para o recuo verificado em abril.

Na perspectiva dos produtos com maior influência no resultado de 11,94% no indicador acumulado em 12 meses, destaque para "adubos ou fertilizantes à base de NPK", "adubos ou fertilizantes minerais ou químicos, fosfatados" e "herbicidas para uso na agricultura", que foram vendidos mais caros na porta da fábrica, na comparação com abril de 2024. No sentido contrário, destaque para a influência de queda nos preços médios do produto "fungicidas para uso na agricultura"

**Quadro 10 - Índice de Preços ao Produtor, segundo as Atividades de Indústria e Produtos Investigados, Brasil, Abr/2025, Fabricação de outros produtos químicos**

Produtos		Variação (%)			Influência (p.p.)			Peso (%)
Código	Descrição Resumida (1)	M/M <sub>-1</sub>	Acum Ano	M/M <sub>-12</sub>	M/M <sub>-1</sub>	Acum Ano	M/M <sub>-12</sub>	
2013.2030	Adubos ou fertilizantes à base de NPK				-	+	+	1°
2013.2050	Adubo/fertilizante mineral/químico com nitrogênio e potássio		+	+				
2013.2040	Adubo/fertilizante mineral/químico, com nitrogênio e fósforo			+				
2013.2060	Adubos ou fertilizantes minerais ou químicos, fosfatados			+	+	+	+	2°
2021.2010	Benzeno	-						
2029.2800	Carbono (negro de carbono e outras formas não especificadas)	-						
2051.2110	Fungicidas para uso na agricultura	-			-	-	-	
2051.2130	Herbicidas para uso na agricultura				-		+	3°
2011.2050	Hidróxido de sódio (soda cáustica)			+				
2093.2220	Mistura subst. odoríferas, exc. indústria alimentar bebida		+					
2031.2130	Polietileno de alta densidade (PEAD)	+				+		
2031.2230	Polipropileno (PP)							4°
2031.2290	Tereftalato de polietileno (PET)		-					
2072.2020	Tintas e vernizes para impressão		+					

Fonte: IBGE, Diretoria de Pesquisas, Coord. de Estatísticas Conjunturais em Empresas

(1) A descrição completa dos produtos investigados pode ser acessada em <[https://ftp.ibge.gov.br/Precos\\_Indices\\_de\\_Precos\\_ao\\_Produtor/Produtos\\_Selecionados\\_IPP/lista\\_produtos\\_ie\\_it\\_20181\\_2.pdf](https://ftp.ibge.gov.br/Precos_Indices_de_Precos_ao_Produtor/Produtos_Selecionados_IPP/lista_produtos_ie_it_20181_2.pdf)>.

**Farmacêutica:** no mês de abril ocorrem, tradicionalmente, os primeiros ajustes de preços do setor farmacêutico após a autorização da agência reguladora. No indicador mensal a variação de 2,87% foi a maior no campo positivo e terceira em módulo, o que garantiu o destaque ao setor entre todas as atividades pesquisadas. Com duas variações mensais negativas em janeiro e março,

e duas variações positivas mais intensas em fevereiro e abril, o acumulado no ano alcançou 3,43%. Já no indicador M/M-12 os preços médios do setor acumulam 4,24%. Importante salientar que estas variações estão em consonância com os reajustes autorizados pela Câmara de Regulação do Mercado de Medicamentos que autorizou para 2025 reajuste médio de 3,83% e reajuste máximo de 5,06%.

Entre os produtos que se destacaram na variação do indicador mensal apenas “medicamentos à base de hormônios para uso humano, exceto contraceptivos” apresentou redução de preços. Em termos de influência o mesmo produto também foi o único a apresentar variação negativa entre os quatro que mais influenciaram no indicador mensal, sendo que apresentaram variações positivas “heterocíclicos exclusivos de nitrogênio ou inibidores da bomba de prótons (por ex. Omeprazol)”, “medicamentos para uso humano não especificados anteriormente” e “prep. química contraceptiva base de hormônio/espermicida”. Em conjunto os quatro principais destaques em termos de influência responderam por 2,25 p.p. enquanto os demais oito produtos responderam por 0,62p.p. do total de 2,87% de variação no indicador M/M-1. Os principais destaques e o sinal de suas variações podem ser identificados no quadro a seguir.

**Quadro 11 - Índice de Preços ao Produtor, segundo as Atividades de Indústria e Produtos Investigados, Brasil, Abr/2025, Fabricação de produtos farmoquímicos e farmacêuticos**

Produtos		Variação (%)			Influência (p.p.)			Peso (%)
Código	Descrição Resumida (1)	M/M <sub>-1</sub> 1	Acum Ano	M/M <sub>-1</sub> 2	M/M <sub>-1</sub> 1	Acum Ano	M/M <sub>-1</sub> 2	
2122.7030	Antibióticos, vacinas e soros para uso veterinário		-					
2121.7090	Heterocíclicos de nitrogênio/ inibidor da bomba de prótons	+			+	+	+	2°
2121.7110	Base de ácidos nucleicos, seus sais exceto cetoconazol						+	3°
2121.2380	Preparações antissépticas/bactericidas, etc, uso humano		+	-				
2121.7500	Medicamentos para uso humano não especificados anteriormente				+	+	+	1°
2121.2185	Medicamento base hormônio, uso humano, exc. contraceptivo	-			-		-	4°
2121.2307	Medicamentos à base de vitaminas para uso humano	+	+	+		+		
2121.2390	Prep. química contraceptiva base de hormônio/espermicida	+	+	+	+	+		
2121.7400	Vacinas, soros e assemelhados, exc. soluções parenterais			+				

Fonte: IBGE, Diretoria de Pesquisas, Coord. de Estatísticas Conjunturais em Empresas

(1) A descrição completa dos produtos investigados pode ser acessada em

<[https://ftp.ibge.gov.br/Precos\\_Indices\\_de\\_Precos\\_ao\\_Produtor/Produtos\\_Selecionados\\_IPP/lista\\_produtos\\_ie\\_it\\_2018\\_12.pdf](https://ftp.ibge.gov.br/Precos_Indices_de_Precos_ao_Produtor/Produtos_Selecionados_IPP/lista_produtos_ie_it_2018_12.pdf)> .

**Metalurgia:** em abril, a variação de preços da atividade foi de -1,00% em relação ao mês anterior, quarto resultado negativo consecutivo. Com isso, nos quatro primeiros meses de 2025, a atividade acumulou uma retração de 5,45%, que se destaca como a segunda variação mais intensa neste indicador dentre todos os setores analisados na pesquisa, além de ser a terceira principal influência no indicador geral (-0,38 p.p. em -0,93%). No acumulado em 12 meses, porém, os preços de abril de 2025 ainda permanecem, em média, 15,52% maiores que os de abril de 2024. Dessa forma, neste indicador, o setor se destaca, dentre as demais atividades pesquisadas, ainda com um resultado positivo, sendo a variação mais intensa, além de apresentar a segunda principal influência (0,95 p.p. em 7,27%).

Nos quadros 12 e 14, é possível perceber que, dos quatro produtos de maior influência no M/M<sub>-1</sub>, três deles seguiram na mesma direção do setor e apresentaram resultados negativos no mês, sendo todos do grupo de metais não ferrosos (“óxido de alumínio (alumina calcinada)”, “chapas e tiras, de alumínio, de espessura superior a 0,2mm” e “barras, perfis e vergalhões de cobre e de ligas de cobre”). E o produto que se destacou na direção contrária da atividade e influenciou o indicador positivamente também é desse grupo: “ouro para usos não monetários”.

Esses quatro produtos de maior influência no M/M<sub>-1</sub> impactaram o resultado da atividade em -0,88 p.p., cabendo, portanto, -0,12 p.p. aos demais 20 produtos.

O grupo de maior influência, tanto no resultado do mês, com impacto negativo, quanto no resultado do indicador de mais longo prazo (M/M<sub>-12</sub>), com impacto positivo, foi justamente o de metais não ferrosos. Suas variações costumam estar ligadas às cotações das bolsas internacionais e têm sido impactadas, principalmente, por variações da cotação do alumínio, do ouro e do cobre. E vale lembrar também da importância da taxa de câmbio para explicar o resultado: em abril, o dólar apresentou uma apreciação de 0,6% frente ao real e segurou a queda do grupo. Porém, a taxa de câmbio ainda acumula uma queda de 5,2% em 2025, da mesma forma que ainda acumula uma alta nos últimos 12 meses, de 12,8%, que impulsionaram o resultado do grupo nesses indicadores.

Já o grupo de siderurgia, que é o de maior peso na atividade, também acompanhou o setor e apresentou uma queda de 0,42% em abril. Este resultado pode ser explicado, parcialmente, por uma redução do custo de produção dos derivados de aço, acompanhando a retração dos preços dos minérios de ferro, principal insumo utilizado em sua cadeia produtiva. Com o resultado do mês, o grupo também acumula queda de 1,51% no ano. E, no acumulado em 12 meses, apesar da recente desaceleração no indicador, o grupo ainda permanece no campo positivo, com uma variação de 3,30%.

Por fim, ainda no quadro 12, analisando o índice acumulado em 12 meses, no qual o setor se destaca como a maior variação, percebe-se que três dos produtos que aparecem entre as principais influências nesse indicador apresentam resultados positivos: “óxido de alumínio (alumina calcinada)”, “ouro para usos não monetários” e “chapas e tiras, de alumínio, de espessura superior a 0,2mm”. Todos esses produtos estão concentrados no grupo de metais não ferrosos, explicitando a importância desse grupo para explicar os resultados de longo prazo da atividade. Apenas o produto “lingotes, blocos, tarugos ou placas de aços ao carbono”, do grupo de siderurgia, se destaca com uma queda acumulada no período.



**Quadro 12 - Índice de Preços ao Produtor, segundo as Atividades de Indústria e Produtos Investigados, Brasil, Abr/2025, Metalurgia**

Produtos		Variação (%)			Influência (p.p.)			Peso (%)
Código	Descrição Resumida (1)	M/M <sub>-1</sub>	Acum Ano	M/M <sub>-12</sub>	M/M <sub>-1</sub>	Acum Ano	M/M <sub>-12</sub>	
2441.2020	Alumínio não ligado em formas brutas			+				
2443.2010	Barras, perfis e vergalhões de cobre e de ligas de cobre	-			-			
2422.2020	Bobinas a quente de aços ao carbono, não revestidos							4°
2422.2035	Bobinas ou chapas de aços galvanizadas, zincadas ou cromadas					+		3°
2422.2080	Bobinas ou chapas de aços inoxidáveis, inclusive tiras	-						
2441.2045	Chapas e tiras, de alumínio, de espessura superior a 0,2mm			+	-		+	
2411.2010	Ferro-gusa		-					
2421.2030	Lingotes, blocos, tarugos ou placas de aços ao carbono		-			-	-	
2442.2075	Ouro para usos não monetários	+	+	+	+	+	+	1°
2441.2120	Óxido de alumínio (alumina calcinada)	-	-	+	-	-	+	2°

Fonte: IBGE, Diretoria de Pesquisas, Coord. de Estatísticas Conjunturais em Empresas

(1) A descrição completa dos produtos investigados pode ser acessada em <[https://ftp.ibge.gov.br/Preços\\_Indices\\_de\\_Precos\\_ao\\_Produtor/Produtos\\_Selecionados\\_IPP/lista\\_produtos\\_ie\\_it\\_201812.pdf](https://ftp.ibge.gov.br/Preços_Indices_de_Precos_ao_Produtor/Produtos_Selecionados_IPP/lista_produtos_ie_it_201812.pdf)>.

**Veículos automotores:** na comparação com o mês imediatamente anterior, o setor apresentou uma variação de 0,11% em abril, chegando ao segundo resultado positivo consecutivo. Com isso, no indicador acumulado no ano, o setor atingiu uma alta de 1,13% nesses quatro primeiros meses de 2025. Já o indicador acumulado em 12 meses apresentou uma desaceleração, mas ainda permanece no campo positivo, passando de 5,01%, em março, para 4,25% em abril.

Em uma análise por produtos na atividade, é possível observar que, entre os quatro de maior influência no M/M<sub>-1</sub>, três deles seguiram a média do setor e impactaram positivamente o indicador (“filtro ar/óleo/combustível motores de veículos automotores”, “freio/servo-freio ou suas peças, para veículos automotores” e “cabos e chicotes elétricos para veículos automotores”). Apenas o produto “sistemas de marcha e transmissão para veículos automotores” teve influência negativa no resultado do indicador. A influência desses quatro produtos que mais impactaram a variação do mês em relação ao mês anterior foi de 0,05 p.p., ou seja, os demais 19 produtos da atividade tiveram uma contribuição de 0,06 p.p. no resultado setorial.

A atividade de veículos automotores se destacou neste mês, dentre todos os setores analisados na pesquisa, por possuir o quarto maior peso atual no cálculo do indicador geral, com uma contribuição de 7,51%.

Por fim, analisando o grupo econômico divulgado da atividade, “fabricação de automóveis, camionetas e utilitários”, é possível observar que o grupo se manteve estável (variação de 0,00%) pelo segundo mês consecutivo. Porém, no ano, o grupo ainda acumula uma alta de 1,01% nesses quatro primeiros meses. E, no resultado acumulado nos últimos 12 meses, o grupo desacelerou, mas também permaneceu no campo positivo, acumulando uma variação de 2,48% no período

(contra 3,62% em março). Vale destacar, portanto, que os resultados do grupo neste mês, para todos os indicadores, estão abaixo da média setorial.

**Quadro 13 - Índice de Preços ao Produtor, segundo as Atividades de Indústria e Produtos Investigados, Brasil, Abr/2025, Fabricação de veículos automotores, reboques e carrocerias**

Produtos		Variação (%)			Influência (p.p.)			Peso (%)
Código	Descrição Resumida (1)	M/M <sub>-1</sub>	Acum Ano	M/M <sub>-12</sub>	M/M <sub>-1</sub>	Acum Ano	M/M <sub>-12</sub>	
2910.7010	Automóvel passageiro, a gasolina ou bicombustível					+	+	1°
2941.2010	Bombas injetoras para veículos automotores	-		+				
2920.2015	Caminhão-trator, para reboques e semirreboques			+		+	+	2°
2920.2050	Caminhão diesel com capacidade superior a 5t							3°
2930.2050	Carrocerias para ônibus					+	+	
2945.2030	Componentes elétricos de ignição		+					
2941.2030	Filtro ar/óleo/combustível motores de veículos automotores	+			+			
2945.2050	Faróis para veículos automotores		+	+				
2943.7010	Freio/servo-freio ou suas peças, para veículos automotores				+			
2945.2080	Cabos e chicotes elétricos para veículos automotores	+			+			
2920.2090	Motores diesel e semi-diesel para ônibus e caminhões	+						
2941.6040	Peças/acessórios, sistema de motor de veículos automotores			+			+	
2941.2050	Radiadores ou suas partes para veículos automotores		+					
2930.7090	Reboques e semirreboques, exceto para uso agrícola		-					
2942.7010	Sistemas de marcha e transmissão para veículos automotores				-			
2910.2130	Veículos p/mercadorias a gasolina/álcool capacidade menor 5t							4°
2910.2140	Veículos para mercadorias a diesel capacidade menor de 5t					+		

Fonte: IBGE, Diretoria de Pesquisas, Coord. de Estatísticas Conjunturais em Empresas

(1) A descrição completa dos produtos investigados pode ser acessada em <[https://ftp.ibge.gov.br/Preços\\_Indices\\_de\\_Precos\\_ao\\_Produtor/Produtos\\_Selecionados\\_IPP/lista\\_produtos\\_ie\\_it\\_201812.pdf](https://ftp.ibge.gov.br/Preços_Indices_de_Precos_ao_Produtor/Produtos_Selecionados_IPP/lista_produtos_ie_it_201812.pdf)>.

## Apêndice Tabular

Neste apêndice estão reunidas tabelas com os resultados do Índice de Preços ao Produtor (IPP) nos últimos 13 meses ao nível das Atividades de Indústria, das Grandes Categorias Econômicas e dos Grupos Econômicos selecionados para divulgação, na perspectiva do Número-Índice, do M/M-1, do Acumulado no Ano e do M/M-12. Há, também, o quadro de correspondência de “descrições resumidas” das Atividades de Indústria.

**Tabela 6 - Índice de Preços ao Produtor, segundo as Seções e Atividades de Indústria, Brasil, Abr/2024 - Abr/2025, Número-índice, Base: Dez/2018 = 100**

Seções e Atividades	Mês/ano												
	Abr/2024	Mai/2024	Jun/2024	Jul/2024	Ago/2024	Set/2024	Out/2024	Nov/2024	Dez/2024	Jan/2025	Fev/2025	Mar/2025	Abr/2025
Indústria Geral	159,56	160,13	162,15	164,63	165,72	166,75	168,37	170,48	172,77	173,03	172,83	171,79	171,17
B - Indústrias Extrativas	192,47	182,89	185,84	192,30	182,51	171,82	185,30	188,99	198,84	195,89	189,25	182,42	174,33
C - Indústrias de Transformação	158,13	159,14	161,12	163,42	164,99	166,53	167,63	169,67	171,64	172,04	172,11	171,33	171,03
10 - Fabricação de produtos alimentícios	170,96	173,38	176,05	177,59	180,45	186,95	190,63	194,80	198,02	196,29	194,76	192,13	193,52
11 - Fabricação de bebidas	143,67	145,05	144,90	144,55	146,05	148,32	149,22	149,65	149,80	150,66	150,99	152,25	152,65
12 - Fabricação de produtos do fumo	127,01	128,14	131,76	133,59	136,33	137,11	137,70	141,58	145,25	144,94	141,84	140,29	141,24
13 - Fabricação de produtos têxteis	156,13	154,91	155,35	156,21	157,36	158,68	159,78	159,84	159,00	159,86	159,96	160,92	161,06
14 - Confecção de artigos do vestuário e acessórios	152,29	155,09	154,49	156,08	159,17	157,31	156,34	155,92	156,98	158,64	157,10	158,16	157,91
15 - Preparação de couros e fabricação de artefatos de couro, artigos para viagem e calçados	136,58	137,35	137,04	136,87	137,91	135,14	134,14	133,56	135,02	135,64	135,65	136,15	137,39
16 - Fabricação de produtos de madeira	157,64	158,73	161,53	165,14	168,21	169,62	173,90	174,46	177,34	176,24	174,62	171,22	170,49
17 - Fabricação de celulose, papel e produtos de papel	144,90	147,65	148,92	154,54	154,35	149,73	148,72	146,68	144,57	148,05	149,01	149,11	150,14
18 - Impressão e reprodução de gravações	165,15	164,31	163,92	167,13	171,95	173,62	177,18	177,41	180,74	181,72	181,41	185,31	185,61
19 - Fabricação de coque, de produtos derivados do petróleo e de biocombustíveis	177,01	177,11	177,36	182,00	184,09	181,70	180,66	182,27	183,80	186,54	190,95	189,83	183,43
20B - Fabricação de sabões, detergentes, produtos de limpeza e artigos de perfumaria	149,70	150,19	153,30	156,34	156,47	157,50	154,25	152,71	154,25	152,64	149,99	148,82	150,69
20C - Fabricação de outros produtos químicos	144,05	143,55	148,89	151,98	155,62	155,82	154,96	156,13	156,45	159,12	162,85	163,02	161,25
21 - Fabricação de produtos farmoquímicos e farmacêuticos	142,10	144,78	144,63	143,47	141,93	144,26	141,85	143,07	143,21	141,86	144,46	143,99	148,12
22 - Fabricação de produtos de borracha e de material plástico	148,62	149,10	150,11	152,53	154,97	156,23	157,23	158,00	158,76	158,44	159,01	159,69	159,97
23 - Fabricação de produtos de minerais não-metálicos	164,31	161,83	162,53	165,51	167,39	168,52	167,95	167,36	168,56	166,38	166,97	167,78	168,05
24 - Metalurgia	157,34	159,77	164,39	171,30	171,68	172,86	177,01	183,52	192,23	190,92	187,24	183,58	181,75
25 - Fabricação de produtos de metal, exceto máquinas e equipamentos	164,70	164,19	165,14	167,00	167,05	166,74	168,04	169,69	171,35	173,95	172,19	172,11	173,51
26 - Fabricação de equipamentos de informática, produtos eletrônicos e ópticos	122,99	123,81	123,74	125,53	125,34	127,19	125,23	128,28	129,24	127,83	128,22	128,77	127,55
27 - Fabricação de máquinas, aparelhos e materiais elétricos	154,74	157,94	160,37	161,33	159,47	160,97	162,92	164,74	165,54	168,37	167,05	167,60	166,31
28 - Fabricação de máquinas e equipamentos	176,79	176,86	178,40	178,67	177,46	176,97	178,74	180,78	181,02	182,98	183,97	183,45	183,96
29 - Fabricação de veículos automotores, reboques e carrocerias	151,98	151,77	152,75	152,87	153,36	153,67	154,90	155,54	156,67	157,87	157,51	158,26	158,44
30 - Fabricação de outros equipamentos de transporte, exceto veículos automotores	154,79	154,29	159,96	163,32	165,35	166,01	166,65	171,22	176,80	177,30	172,72	172,21	172,80
31 - Fabricação de móveis	149,26	148,85	150,19	152,23	155,28	156,11	156,34	155,92	157,70	159,09	159,13	159,32	159,40

Fonte: IBGE, Diretoria de Pesquisas, Coord. de Estatísticas Conjunturais em Empresas

**Tabela 7 - Índice de Preços ao Produtor, segundo as Seções e Atividades de Indústria, Brasil, Abr/2024 - Abr/2025, Variação M/M-1, Base: mês imediatamente anterior**

Seções e Atividades	Mês/ano												
	Abr/2024	Mai/2024	Jun/2024	Jul/2024	Ago/2024	Set/2024	Out/2024	Nov/2024	Dez/2024	Jan/2025	Fev/2025	Mar/2025	Abr/2025
Indústria Geral	0,67	0,36	1,26	1,53	0,66	0,62	0,97	1,25	1,35	0,15	-0,12	-0,60	-0,36
B - Indústrias Extrativas	-3,58	-4,98	1,61	3,48	-5,09	-5,85	7,84	1,99	5,21	-1,49	-3,39	-3,61	-4,43
C - Indústrias de Transformação	0,91	0,64	1,25	1,43	0,96	0,93	0,66	1,22	1,16	0,23	0,04	-0,46	-0,17
10 - Fabricação de produtos alimentícios	0,46	1,41	1,54	0,88	1,61	3,60	1,97	2,18	1,65	-0,87	-0,78	-1,35	0,72
11 - Fabricação de bebidas	1,25	0,96	-0,10	-0,25	1,04	1,56	0,60	0,29	0,10	0,57	0,22	0,83	0,26
12 - Fabricação de produtos do fumo	2,49	0,89	2,83	1,39	2,05	0,57	0,43	2,82	2,59	-0,21	-2,14	-1,09	0,67
13 - Fabricação de produtos têxteis	0,01	-0,78	0,28	0,56	0,73	0,84	0,69	0,04	-0,53	0,54	0,06	0,60	0,09
14 - Confecção de artigos do vestuário e acessórios	-0,05	1,84	-0,39	1,03	1,98	-1,17	-0,62	-0,27	0,68	1,06	-0,97	0,68	-0,16
15 - Preparação de couros e fabricação de artefatos de couro, artigos para viagem e calçados	1,39	0,57	-0,23	-0,13	0,76	-2,01	-0,74	-0,43	1,09	0,46	0,01	0,37	0,91
16 - Fabricação de produtos de madeira	1,92	0,69	1,77	2,23	1,86	0,84	2,52	0,32	1,65	-0,62	-0,92	-1,95	-0,43
17 - Fabricação de celulose, papel e produtos de papel	4,32	1,90	0,86	3,77	-0,12	-3,00	-0,67	-1,37	-1,44	2,41	0,65	0,07	0,69
18 - Impressão e reprodução de gravações	0,55	-0,51	-0,23	1,96	2,88	0,97	2,05	0,13	1,87	0,54	-0,17	2,15	0,16
19 - Fabricação de coque, de produtos derivados do petróleo e de biocombustíveis	0,81	0,06	0,14	2,62	1,15	-1,30	-0,57	0,89	0,84	1,49	2,36	-0,59	-3,37
20B - Fabricação de sabões, detergentes, produtos de limpeza e artigos de perfumaria	1,67	0,33	2,07	1,98	0,08	0,66	-2,06	-1,00	1,01	-1,04	-1,74	-0,78	1,26
20C - Fabricação de outros produtos químicos	0,97	-0,35	3,72	2,08	2,39	0,13	-0,55	0,76	0,20	1,71	2,34	0,10	-1,08
21 - Fabricação de produtos farmoquímicos e farmacêuticos	2,10	1,89	-0,11	-0,80	-1,08	1,64	-1,67	0,86	0,10	-0,94	1,83	-0,32	2,87
22 - Fabricação de produtos de borracha e de material plástico	0,41	0,32	0,67	1,62	1,60	0,82	0,64	0,49	0,48	-0,20	0,36	0,43	0,18
23 - Fabricação de produtos de minerais não-metálicos	0,03	-1,51	0,43	1,84	1,14	0,68	-0,34	-0,35	0,72	-1,30	0,35	0,49	0,16
24 - Metalurgia	1,29	1,54	2,89	4,21	0,22	0,69	2,40	3,68	4,75	-0,68	-1,93	-1,95	-1,00
25 - Fabricação de produtos de metal, exceto máquinas e equipamentos	-0,01	-0,31	0,58	1,13	0,03	-0,19	0,78	0,98	0,98	1,52	-1,01	-0,04	0,81
26 - Fabricação de equipamentos de informática, produtos eletrônicos e ópticos	0,66	0,67	-0,06	1,45	-0,15	1,48	-1,55	2,44	0,75	-1,09	0,30	0,43	-0,95
27 - Fabricação de máquinas, aparelhos e materiais elétricos	1,59	2,06	1,54	0,60	-1,15	0,94	1,21	1,12	0,49	1,71	-0,79	0,33	-0,77
28 - Fabricação de máquinas e equipamentos	0,85	0,04	0,87	0,15	-0,68	-0,28	1,00	1,14	0,13	1,08	0,55	-0,29	0,28
29 - Fabricação de veículos automotores, reboques e carrocerias	0,84	-0,14	0,65	0,08	0,32	0,20	0,80	0,41	0,73	0,76	-0,23	0,48	0,11
30 - Fabricação de outros equipamentos de transporte, exceto veículos automotores	1,69	-0,32	3,67	2,10	1,24	0,40	0,38	2,74	3,26	0,28	-2,58	-0,30	0,34
31 - Fabricação de móveis	0,11	-0,28	0,90	1,36	2,00	0,53	0,15	-0,27	1,15	0,88	0,03	0,12	0,05

Fonte: IBGE, Diretoria de Pesquisas, Coord. de Estatísticas Conjunturais em Empresas

**Tabela 8 - Índice de Preços ao Produtor, segundo as Seções e Atividades de Indústria, Brasil, Abr/2024 - Abr/2025, Variação acumulada no ano, Base: Dezembro do ano anterior**

Seções e Atividades	Mês/ano												
	Abr/2024	Mai/2024	Jun/2024	Jul/2024	Ago/2024	Set/2024	Out/2024	Nov/2024	Dez/2024	Jan/2025	Fev/2025	Mar/2025	Abr/2025
Indústria Geral	0,92	1,28	2,56	4,13	4,82	5,47	6,49	7,83	9,28	0,15	0,03	-0,57	-0,93
B - Indústrias Extrativas	1,64	-3,42	-1,86	1,55	-3,62	-9,27	-2,15	-0,20	5,00	-1,49	-4,82	-8,26	-12,33
C - Indústrias de Transformação	0,88	1,53	2,79	4,26	5,26	6,24	6,95	8,25	9,50	0,23	0,28	-0,18	-0,36
10 - Fabricação de produtos alimentícios	-1,74	-0,35	1,18	2,07	3,70	7,44	9,56	11,95	13,80	-0,87	-1,65	-2,97	-2,27
11 - Fabricação de bebidas	2,64	3,63	3,52	3,27	4,34	5,97	6,61	6,91	7,03	0,57	0,79	1,63	1,90
12 - Fabricação de produtos do fumo	4,27	5,20	8,17	9,68	11,93	12,57	13,05	16,24	19,25	-0,21	-2,35	-3,41	-2,76
13 - Fabricação de produtos têxteis	0,59	-0,20	0,08	0,64	1,38	2,23	2,94	2,98	2,43	0,54	0,60	1,21	1,30
14 - Confeção de artigos do vestuário e acessórios	3,47	5,37	4,96	6,04	8,14	6,87	6,21	5,93	6,65	1,06	0,08	0,75	0,59
15 - Preparação de couros e fabricação de artefatos de couro, artigos para viagem e calçados	5,16	5,76	5,52	5,39	6,19	4,05	3,29	2,84	3,96	0,46	0,47	0,84	1,76
16 - Fabricação de produtos de madeira	4,57	5,29	7,15	9,54	11,58	12,51	15,35	15,73	17,63	-0,62	-1,53	-3,45	-3,86
17 - Fabricação de celulose, papel e produtos de papel	7,89	9,94	10,88	15,07	14,93	11,48	10,74	9,22	7,64	2,41	3,07	3,14	3,86
18 - Impressão e reprodução de gravações	3,56	3,03	2,79	4,81	7,83	8,87	11,11	11,25	13,34	0,54	0,37	2,53	2,70
19 - Fabricação de coque, de produtos derivados do petróleo e de biocombustíveis	-2,28	-2,22	-2,08	0,48	1,63	0,31	-0,26	0,63	1,47	1,49	3,89	3,28	-0,20
20B - Fabricação de sabões, detergentes, produtos de limpeza e artigos de perfumaria	0,69	1,02	3,11	5,15	5,24	5,93	3,75	2,71	3,75	-1,04	-2,76	-3,53	-2,31
20C - Fabricação de outros produtos químicos	3,03	2,67	6,48	8,70	11,30	11,44	10,83	11,67	11,89	1,71	4,09	4,20	3,07
21 - Fabricação de produtos farmoquímicos e farmacêuticos	5,02	7,00	6,88	6,03	4,89	6,61	4,83	5,74	5,84	-0,94	0,87	0,55	3,43
22 - Fabricação de produtos de borracha e de material plástico	0,61	0,94	1,62	3,26	4,91	5,76	6,44	6,96	7,48	-0,20	0,16	0,59	0,76
23 - Fabricação de produtos de minerais não-metálicos	0,52	-0,99	-0,57	1,26	2,40	3,10	2,74	2,38	3,12	-1,30	-0,95	-0,46	-0,30
24 - Metalurgia	5,84	7,48	10,59	15,24	15,49	16,29	19,07	23,45	29,31	-0,68	-2,60	-4,50	-5,45
25 - Fabricação de produtos de metal, exceto máquinas e equipamentos	-0,42	-0,73	-0,16	0,97	0,99	0,81	1,60	2,59	3,60	1,52	0,49	0,44	1,26
26 - Fabricação de equipamentos de informática, produtos eletrônicos e ópticos	1,22	1,89	1,84	3,31	3,15	4,68	3,06	5,57	6,36	-1,09	-0,79	-0,36	-1,31
27 - Fabricação de máquinas, aparelhos e materiais elétricos	0,11	2,18	3,75	4,37	3,17	4,14	5,40	6,58	7,10	1,71	0,91	1,25	0,47
28 - Fabricação de máquinas e equipamentos	0,96	1,00	1,88	2,03	1,34	1,06	2,07	3,24	3,37	1,08	1,63	1,34	1,62
29 - Fabricação de veículos automotores, reboques e carrocerias	1,29	1,15	1,80	1,88	2,21	2,42	3,24	3,66	4,42	0,76	0,54	1,02	1,13
30 - Fabricação de outros equipamentos de transporte, exceto veículos automotores	3,02	2,69	6,46	8,70	10,06	10,49	10,92	13,96	17,68	0,28	-2,31	-2,60	-2,27
31 - Fabricação de móveis	0,14	-0,14	0,76	2,13	4,18	4,73	4,89	4,60	5,80	0,88	0,91	1,02	1,08

Fonte: IBGE, Diretoria de Pesquisas, Coord. de Estatísticas Conjunturais em Empresas

**Tabela 9 - Índice de Preços ao Produtor, segundo as Seções e Atividades de Indústria, Brasil, Abr/2024 - Abr/2025, Variação M/M-12, Base: mesmo mês do ano anterior**

Seções e Atividades	Mês/ano												
	Abr/2024	Mai/2024	Jun/2024	Jul/2024	Ago/2024	Set/2024	Out/2024	Nov/2024	Dez/2024	Jan/2025	Fev/2025	Mar/2025	Abr/2025
Indústria Geral	-3,15	0,07	4,17	6,58	6,49	6,02	5,92	7,62	9,28	9,71	9,42	8,39	7,27
B - Indústrias Extrativas	-4,05	0,54	14,17	12,44	0,15	-9,22	-6,99	2,09	5,00	-1,15	-6,18	-8,61	-9,42
C - Indústrias de Transformação	-3,10	0,05	3,72	6,30	6,81	6,83	6,63	7,90	9,50	10,31	10,30	9,33	8,16
10 - Fabricação de produtos alimentícios	-4,17	-1,41	3,52	5,53	7,39	10,82	10,81	12,23	13,80	13,60	14,03	12,89	13,19
11 - Fabricação de bebidas	3,92	4,48	5,02	5,17	5,99	13,34	7,45	7,61	7,03	7,34	7,73	7,30	6,25
12 - Fabricação de produtos do fumo	2,00	4,63	8,11	8,54	10,10	10,54	9,92	15,01	19,25	17,47	15,45	13,21	11,20
13 - Fabricação de produtos têxteis	-4,88	-4,68	-3,29	-1,52	0,07	0,91	1,83	2,33	2,43	3,40	3,07	3,08	3,16
14 - Confeção de artigos do vestuário e acessórios	4,19	6,82	6,59	4,67	7,83	6,17	6,30	5,87	6,65	7,72	5,86	3,81	3,69
15 - Preparação de couros e fabricação de artefatos de couro, artigos para viagem e calçados	2,83	4,72	5,30	6,48	6,53	4,73	2,80	3,57	3,96	3,23	1,35	1,08	0,59
16 - Fabricação de produtos de madeira	-2,06	-0,56	2,72	5,95	9,44	10,67	13,23	15,33	17,63	15,69	12,32	10,70	8,15
17 - Fabricação de celulose, papel e produtos de papel	1,59	7,24	12,87	16,13	17,26	13,32	11,05	11,42	7,64	10,39	9,36	7,35	3,62
18 - Impressão e reprodução de gravações	7,59	7,06	6,10	8,31	11,46	10,61	12,53	11,22	13,34	11,95	11,19	12,82	12,39
19 - Fabricação de coque, de produtos derivados do petróleo e de biocombustíveis	-9,64	0,99	8,01	14,17	7,38	-2,09	-3,48	-3,42	1,47	8,14	9,75	8,11	3,63
20B - Fabricação de sabões, detergentes, produtos de limpeza e artigos de perfumaria	1,46	1,69	3,00	5,14	4,74	6,09	5,49	4,05	3,75	4,41	0,39	1,07	0,66
20C - Fabricação de outros produtos químicos	-7,08	-1,77	7,25	11,09	12,64	11,04	9,24	11,57	11,89	14,29	16,49	14,26	11,94
21 - Fabricação de produtos farmoquímicos e farmacêuticos	1,53	3,55	3,54	3,41	3,47	5,99	5,13	5,31	5,84	3,83	4,28	3,46	4,24
22 - Fabricação de produtos de borracha e de material plástico	-2,64	-1,96	-0,22	2,74	4,90	6,00	6,50	7,02	7,48	6,87	7,85	7,89	7,64
23 - Fabricação de produtos de minerais não-metálicos	-0,77	-1,30	-1,56	0,67	2,29	3,03	3,18	3,14	3,12	0,76	1,30	2,15	2,28
24 - Metalurgia	-5,26	-1,52	2,21	9,30	12,43	14,56	17,86	23,98	29,31	26,60	21,72	18,18	15,52
25 - Fabricação de produtos de metal, exceto máquinas e equipamentos	-5,54	-3,71	-3,11	-0,07	0,42	0,33	1,60	2,32	3,60	5,06	4,91	4,48	5,35
26 - Fabricação de equipamentos de informática, produtos eletrônicos e ópticos	-4,08	-2,12	-2,36	-0,98	1,71	4,22	3,20	5,03	6,36	4,95	5,41	5,39	3,71
27 - Fabricação de máquinas, aparelhos e materiais elétricos	-3,09	0,66	2,64	4,40	3,42	4,09	5,82	5,53	7,10	9,67	9,32	10,03	7,48
28 - Fabricação de máquinas e equipamentos	1,34	0,71	2,43	2,55	1,80	0,99	1,35	3,44	3,37	3,15	4,80	4,64	4,05
29 - Fabricação de veículos automotores, reboques e carrocerias	2,01	1,17	2,25	2,30	2,37	2,29	2,95	3,48	4,42	4,98	4,62	5,01	4,25
30 - Fabricação de outros equipamentos de transporte, exceto veículos automotores	2,65	2,93	8,73	11,81	11,20	10,95	8,99	14,40	17,68	17,25	14,23	13,14	11,63
31 - Fabricação de móveis	-1,97	-2,04	-0,95	0,37	2,65	4,15	4,60	4,61	5,80	7,35	6,61	6,86	6,80

Fonte: IBGE, Diretoria de Pesquisas, Coord. de Estatísticas Conjunturais em Empresas

**Tabela 10 - Índice de Preços ao Produtor, segundo as Grandes Categorias Econômicas, Abr/2024 - Abr/2025, Brasil, Número-índice, Base: Dez/2018 = 100**

Grandes Categorias Econômicas	Mês/ano												
	Abr/2024	Mai/2024	Jun/2024	Jul/2024	Ago/2024	Set/2024	Out/2024	Nov/2024	Dez/2024	Jan/2025	Fev/2025	Mar/2025	Abr/2025
Indústria Geral	159,56	160,13	162,15	164,63	165,72	166,75	168,37	170,48	172,77	173,03	172,83	171,79	171,17
Bens de Capital (BK)	166,12	166,18	168,23	169,81	169,65	169,94	171,54	174,16	176,08	177,21	175,81	176,14	176,15
Bens Intermediários (BI)	161,82	161,18	164,09	167,27	167,87	168,17	169,59	171,93	174,63	174,35	174,16	172,73	170,60
Bens de Consumo (BC)	155,02	157,43	158,17	159,80	161,86	164,09	165,99	167,66	169,45	170,32	170,32	169,59	171,00
Bens de Consumo Duráveis (BCD)	149,01	149,14	149,44	149,69	150,57	151,46	152,49	152,70	152,79	154,37	154,90	154,71	155,04
Bens de Consumo Semiduráveis e Não Duráveis (BCND)	156,31	159,20	160,03	161,96	164,27	166,78	168,87	170,85	173,01	173,72	173,62	172,77	174,41

Fonte: IBGE, Diretoria de Pesquisas, Coord. de Estatísticas Conjunturais em Empresas

**Tabela 11 - Índice de Preços ao Produtor, segundo as Grandes Categorias Econômicas, Brasil, Abr/2024 - Abr/2025, Variação M/M-1, Base: mês imediatamente anterior**

Grandes Categorias Econômicas	Mês/ano												
	Abr/2024	Mai/2024	Jun/2024	Jul/2024	Ago/2024	Set/2024	Out/2024	Nov/2024	Dez/2024	Jan/2025	Fev/2025	Mar/2025	Abr/2025
Indústria Geral	0,67	0,36	1,26	1,53	0,66	0,62	0,97	1,25	1,35	0,15	-0,12	-0,60	-0,36
Bens de Capital (BK)	1,17	0,04	1,23	0,94	-0,09	0,17	0,94	1,53	1,10	0,64	-0,79	0,19	0,01
Bens Intermediários (BI)	0,54	-0,40	1,81	1,94	0,36	0,18	0,85	1,38	1,57	-0,16	-0,11	-0,82	-1,23
Bens de Consumo (BC)	0,76	1,55	0,47	1,03	1,29	1,38	1,16	1,01	1,07	0,51	0,00	-0,43	0,83
Bens de Consumo Duráveis (BCD)	0,83	0,09	0,20	0,17	0,59	0,59	0,68	0,14	0,06	1,04	0,34	-0,12	0,21
Bens de Consumo Semiduráveis e Não Duráveis (BCND)	0,74	1,85	0,52	1,20	1,43	1,53	1,25	1,17	1,26	0,41	-0,06	-0,49	0,95

Fonte: IBGE, Diretoria de Pesquisas, Coord. de Estatísticas Conjunturais em Empresas



**Tabela 12 - Índice de Preços ao Produtor, segundo as Grandes Categorias Econômicas, Brasil, Abr/2024 - Abr/2025, Variação acumulada no ano, Base: Dezembro do ano anterior**

Grandes Categorias Econômicas	Mês/ano												
	Abr/2024	Mai/2024	Jun/2024	Jul/2024	Ago/2024	Set/2024	Out/2024	Nov/2024	Dez/2024	Jan/2025	Fev/2025	Mar/2025	Abr/2025
Indústria Geral	0,92	1,28	2,56	4,13	4,82	5,47	6,49	7,83	9,28	0,15	0,03	-0,57	-0,93
Bens de Capital (BK)	1,13	1,17	2,42	3,38	3,28	3,46	4,43	6,03	7,20	0,64	-0,15	0,03	0,04
Bens Intermediários (BI)	0,37	-0,03	1,78	3,75	4,12	4,31	5,19	6,64	8,31	-0,16	-0,27	-1,09	-2,30
Bens de Consumo (BC)	1,72	3,30	3,79	4,86	6,21	7,67	8,92	10,01	11,19	0,51	0,51	0,08	0,91
Bens de Consumo Duráveis (BCD)	1,07	1,16	1,36	1,53	2,13	2,73	3,43	3,57	3,63	1,04	1,38	1,26	1,47
Bens de Consumo Semiduráveis e Não Duráveis (BCND)	1,86	3,74	4,28	5,54	7,04	8,68	10,04	11,33	12,74	0,41	0,35	-0,14	0,81

Fonte: IBGE, Diretoria de Pesquisas, Coord. de Estatísticas Conjunturais em Empresas

**Tabela 13 - Índice de Preços ao Produtor, segundo as Grandes Categorias Econômicas, Brasil, Abr/2024 - Abr/2025, Variação M/M<sub>-12</sub>, Base: mesmo mês do ano anterior**

Grandes Categorias Econômicas	Mês/ano												
	Abr/2024	Mai/2024	Jun/2024	Jul/2024	Ago/2024	Set/2024	Out/2024	Nov/2024	Dez/2024	Jan/2025	Fev/2025	Mar/2025	Abr/2025
Indústria Geral	-3,15	0,07	4,17	6,58	6,49	6,02	5,92	7,62	9,28	9,71	9,42	8,39	7,27
Bens de Capital (BK)	-0,98	-0,28	2,01	3,52	3,28	3,08	3,60	5,70	7,20	7,10	7,26	7,27	6,04
Bens Intermediários (BI)	-4,71	-0,78	4,67	7,34	6,14	4,51	4,17	6,29	8,31	8,97	8,77	7,32	5,43
Bens de Consumo (BC)	-1,16	1,44	3,89	6,09	7,69	8,98	9,11	10,05	11,19	11,38	10,85	10,22	10,31
Bens de Consumo Duráveis (BCD)	2,48	1,77	1,87	2,22	2,45	3,05	3,51	3,36	3,63	4,69	4,70	4,69	4,05
Bens de Consumo Semiduráveis e Não Duráveis (BCND)	-1,87	1,38	4,31	6,89	8,78	10,21	10,26	11,43	12,74	12,74	12,10	11,35	11,58

Fonte: IBGE, Diretoria de Pesquisas, Coord. de Estatísticas Conjunturais em Empresas

**Tabela 14 - Índice de Preços ao Produtor, segundo os Grupos de produtos, Brasil, Abr/2024 - Abr/2025, Número-índice, Base: Dez/2018 = 100**

Grupos de Produtos	Mês/ano												
	Abr/2024	Mai/2024	Jun/2024	Jul/2024	Ago/2024	Set/2024	Out/2024	Nov/2024	Dez/2024	Jan/2025	Fev/2025	Mar/2025	Abr/2025
101 - Abate e fabricação de produtos de carne	153,18	155,15	156,59	156,76	161,18	168,03	178,41	186,21	191,49	189,42	186,21	180,18	184,96
104 - Fabricação de óleos e gorduras vegetais e animais	155,60	162,35	167,68	167,69	169,95	175,52	177,23	176,99	181,72	179,32	176,46	169,37	170,83
105 - Laticínios	177,82	191,77	192,42	186,24	188,31	195,77	196,10	187,99	185,87	187,68	190,92	197,85	197,03
106 - Moagem, fabricação de produtos amiláceos e de alimentos para animais	184,57	189,45	191,94	193,08	195,68	196,41	195,86	195,16	195,09	193,12	189,40	184,69	181,94
107 - Fabricação e refino de açúcar	219,13	206,33	209,27	211,98	212,37	224,90	221,65	235,03	235,34	225,15	219,52	219,67	216,86
108 - Torrefação e moagem de café	192,22	203,52	219,60	231,49	246,23	252,94	257,76	270,06	283,42	317,83	359,25	384,23	401,13
151 - Curtimento e outras preparações de couro	130,43	133,77	133,74	133,78	135,84	130,27	126,97	126,75	130,29	133,45	127,43	126,68	128,64
153 - Fabricação de calçados	140,88	139,86	139,35	139,03	139,36	138,54	139,16	138,33	138,33	137,16	141,40	142,77	143,51
201 - Fabricação de produtos químicos inorgânicos	143,11	145,96	157,06	161,53	163,32	162,09	164,80	169,54	172,34	174,85	180,52	181,98	182,56
203 - Fabricação de resinas e elastômeros	146,26	140,66	145,45	150,63	158,75	156,24	154,47	154,59	152,23	157,46	159,77	155,63	154,44
205 - Fabricação de defensivos agrícolas e desinfestantes domissanitários	126,11	126,19	127,41	127,18	129,24	131,07	127,67	129,40	126,95	125,62	127,25	132,15	124,52
221 - Fabricação de produtos de borracha	155,88	156,15	156,97	158,00	158,37	160,08	161,05	161,05	164,81	162,33	162,77	163,71	166,55
222 - Fabricação de produtos de material plástico	145,60	146,17	147,26	150,26	153,55	154,63	155,64	156,74	156,25	156,82	157,45	158,02	157,24
233 - Fabricação de artefatos de concreto, cimento, fibrocimento, gesso e materiais semelhantes	172,00	168,08	168,71	168,66	172,13	171,87	172,52	173,75	173,82	173,37	173,46	174,14	175,43
234 - Fabricação de produtos cerâmicos	152,47	150,70	153,02	153,49	153,38	152,19	154,31	153,53	156,42	157,00	157,77	158,88	158,52
242 - Siderurgia	157,82	156,91	157,12	161,38	161,20	160,90	161,93	163,52	165,54	166,21	167,88	163,73	163,04
262 - Fabricação de equipamentos de informática e periféricos	114,47	117,99	116,52	116,69	118,42	119,29	121,76	121,31	119,15	121,06	119,96	121,26	118,90
264 - Fabricação de aparelhos de recepção, reprodução, gravação e amplificação de áudio e vídeo	133,37	133,89	135,78	135,61	136,59	136,93	138,65	139,68	140,99	140,81	142,44	142,89	140,32
271 - Fabricação de geradores, transformadores e motores elétricos	158,54	158,02	159,99	163,10	160,86	164,23	166,08	172,24	172,49	175,22	170,18	171,79	170,47
275 - Fabricação de eletrodomésticos	149,86	151,46	151,25	151,18	148,70	150,56	151,25	151,52	151,07	156,82	156,73	154,56	156,57
281 - Fabricação de motores, bombas, compressores e equipamentos de transmissão	159,32	159,16	161,84	161,11	161,20	160,99	161,69	163,44	162,49	166,21	164,44	161,88	161,85
283 - Fabricação de tratores e de máquinas e equipamentos para a agricultura e pecuária	208,05	207,84	208,96	210,59	204,52	202,01	205,55	209,54	209,70	211,34	212,59	214,19	214,61
291 - Fabricação de automóveis, camionetas e utilitários	146,49	146,49	146,49	146,49	147,11	147,41	148,43	148,43	148,61	149,64	150,12	150,11	150,12

Fonte: IBGE, Diretoria de Pesquisas, Coord. de Estatísticas Conjunturais em Empresas

**Tabela 15 - Índice de Preços ao Produtor, segundo os Grupos de produtos, Brasil, Abr/2024 - Abr/2025, Variação M/M-1, Base: mês imediatamente anterior**

Grupos de Produtos	Mês/ano												
	Abr/2024	Mai/2024	Jun/2024	Jul/2024	Ago/2024	Set/2024	Out/2024	Nov/2024	Dez/2024	Jan/2025	Fev/2025	Mar/2025	Abr/2025
101 - Abate e fabricação de produtos de carne	0,19	1,28	0,93	0,11	2,82	4,25	6,18	4,37	2,84	-1,08	-1,69	-3,24	2,65
104 - Fabricação de óleos e gorduras vegetais e animais	0,06	4,34	3,28	0,01	1,35	3,28	0,97	-0,13	2,67	-1,32	-1,59	-4,02	0,86
105 - Laticínios	1,64	7,84	0,34	-3,21	1,11	3,96	0,17	-4,14	-1,13	0,98	1,72	3,63	-0,41
106 - Moagem, fabricação de produtos amiláceos e de alimentos para animais	-1,66	2,64	1,32	0,59	1,35	0,38	-0,28	-0,36	-0,04	-1,01	-1,92	-2,49	-1,49
107 - Fabricação e refino de açúcar	1,49	-5,84	1,43	1,30	0,18	5,90	-1,44	6,04	0,13	-4,33	-2,50	0,07	-1,28
108 - Torrefação e moagem de café	2,14	5,88	7,90	5,41	6,37	2,73	1,91	4,77	4,94	12,14	13,03	6,95	4,40
151 - Curtimento e outras preparações de couro	2,71	2,57	-0,02	0,03	1,54	-4,10	-2,54	-0,17	2,79	2,43	-4,51	-0,59	1,55
153 - Fabricação de calçados	0,56	-0,73	-0,36	-0,23	0,24	-0,59	0,45	-0,60	0,00	-0,84	3,09	0,97	0,52
201 - Fabricação de produtos químicos inorgânicos	0,95	2,00	7,60	2,84	1,11	-0,75	1,67	2,88	1,65	1,46	3,24	0,81	0,32
203 - Fabricação de resinas e elastômeros	2,42	-3,83	3,40	3,56	5,39	-1,58	-1,13	0,08	-1,53	3,44	1,47	-2,59	-0,76
205 - Fabricação de defensivos agrícolas e desinfestantes domissanitários	-2,89	0,06	0,96	-0,18	1,61	1,42	-2,59	1,35	-1,89	-1,05	1,30	3,85	-5,78
221 - Fabricação de produtos de borracha	-0,36	0,17	0,52	0,66	0,23	1,08	0,61	0,00	2,34	-1,50	0,27	0,58	1,73
222 - Fabricação de produtos de material plástico	0,75	0,39	0,74	2,04	2,19	0,70	0,65	0,71	-0,31	0,37	0,40	0,36	-0,50
233 - Fabricação de artefatos de concreto, cimento, fibrocimento, gesso e materiais semelhantes	0,73	-2,28	0,37	-0,03	2,06	-0,15	0,38	0,71	0,04	-0,26	0,05	0,39	0,74
234 - Fabricação de produtos cerâmicos	-0,66	-1,16	1,54	0,30	-0,07	-0,77	1,39	-0,51	1,88	0,37	0,49	0,71	-0,23
242 - Siderurgia	-0,24	-0,58	0,14	2,71	-0,11	-0,19	0,64	0,98	1,24	0,40	1,00	-2,47	-0,42
262 - Fabricação de equipamentos de informática e periféricos	1,01	3,08	-1,25	0,14	1,48	0,73	2,07	-0,37	-1,78	1,60	-0,91	1,09	-1,95
264 - Fabricação de aparelhos de recepção, reprodução, gravação e amplificação de áudio e vídeo	2,25	0,39	1,41	-0,13	0,73	0,25	1,25	0,74	0,94	-0,13	1,16	0,31	-1,79
271 - Fabricação de geradores, transformadores e motores elétricos	2,51	-0,33	1,24	1,94	-1,37	2,09	1,13	3,71	0,15	1,58	-2,88	0,94	-0,77
275 - Fabricação de eletrodomésticos	-0,44	1,07	-0,14	-0,05	-1,64	1,25	0,46	0,18	-0,30	3,80	-0,06	-1,38	1,30
281 - Fabricação de motores, bombas, compressores e equipamentos de transmissão	0,72	-0,10	1,68	-0,45	0,06	-0,13	0,44	1,08	-0,58	2,29	-1,06	-1,56	-0,02
283 - Fabricação de tratores e de máquinas e equipamentos para a agricultura e pecuária	-0,11	-0,10	0,54	0,78	-2,88	-1,23	1,75	1,94	0,08	0,78	0,59	0,75	0,20
291 - Fabricação de automóveis, camionetas e utilitários	1,11	0,00	0,00	0,00	0,42	0,20	0,69	0,00	0,12	0,69	0,32	0,00	0,00

Fonte: IBGE, Diretoria de Pesquisas, Coord. de Estatísticas Conjunturais em Empresas

**Tabela 16 - Índice de Preços ao Produtor, segundo os Grupos de produtos, Brasil, Abr/2024 - Abr/2025, Variação acumulada no ano, Base: Dezembro do ano anterior**

Grupos de Produtos	Mês/ano												
	Abr/2024	Mai/2024	Jun/2024	Jul/2024	Ago/2024	Set/2024	Out/2024	Nov/2024	Dez/2024	Jan/2025	Fev/2025	Mar/2025	Abr/2025
101 - Abate e fabricação de produtos de carne	-0,24	1,04	1,98	2,09	4,97	9,43	16,19	21,27	24,71	-1,08	-2,76	-5,91	-3,41
104 - Fabricação de óleos e gorduras vegetais e animais	-10,44	-6,55	-3,49	-3,48	-2,18	1,03	2,01	1,87	4,59	-1,32	-2,89	-6,79	-5,99
105 - Laticínios	9,86	18,47	18,88	15,06	16,34	20,95	21,15	16,14	14,83	0,98	2,71	6,44	6,01
106 - Moagem, fabricação de produtos amiláceos e de alimentos para animais	-5,69	-3,20	-1,93	-1,35	-0,02	0,36	0,08	-0,28	-0,32	-1,01	-2,91	-5,33	-6,74
107 - Fabricação e refino de açúcar	-3,78	-9,40	-8,11	-6,92	-6,75	-1,25	-2,67	3,20	3,34	-4,33	-6,72	-6,66	-7,85
108 - Torrefação e moagem de café	14,81	21,56	31,16	38,26	47,07	51,07	53,96	61,30	69,28	12,14	26,76	35,57	41,53
151 - Curtimento e outras preparações de couro	4,22	6,90	6,87	6,90	8,55	4,10	1,46	1,28	4,11	2,43	-2,19	-2,77	-1,26
153 - Fabricação de calçados	5,78	5,01	4,64	4,39	4,64	4,02	4,49	3,87	3,87	-0,84	2,22	3,22	3,75
201 - Fabricação de produtos químicos inorgânicos	1,01	3,02	10,85	14,00	15,27	14,40	16,31	19,66	21,63	1,46	4,75	5,60	5,93
203 - Fabricação de resinas e elastômeros	9,24	5,06	8,63	12,50	18,56	16,69	15,37	15,46	13,69	3,44	4,96	2,23	1,45
205 - Fabricação de defensivos agrícolas e desinfestantes domissanitários	-4,78	-4,72	-3,80	-3,97	-2,42	-1,04	-3,60	-2,30	-4,15	-1,05	0,24	4,10	-1,92
221 - Fabricação de produtos de borracha	-2,27	-2,10	-1,59	-0,94	-0,71	0,36	0,97	0,97	3,33	-1,50	-1,24	-0,67	1,05
222 - Fabricação de produtos de material plástico	1,95	2,35	3,11	5,21	7,51	8,27	8,98	9,74	9,40	0,37	0,77	1,13	0,63
233 - Fabricação de artefatos de concreto, cimento, fibrocimento, gesso e materiais semelhantes	2,55	0,21	0,58	0,55	2,63	2,47	2,86	3,59	3,64	-0,26	-0,21	0,18	0,92
234 - Fabricação de produtos cerâmicos	1,48	0,30	1,85	2,16	2,08	1,29	2,70	2,18	4,10	0,37	0,86	1,58	1,35
242 - Siderurgia	3,41	2,81	2,95	5,74	5,62	5,43	6,10	7,14	8,47	0,40	1,41	-1,10	-1,51
262 - Fabricação de equipamentos de informática e periféricos	3,63	6,82	5,49	5,64	7,21	7,99	10,23	9,82	7,87	1,60	0,68	1,77	-0,21
264 - Fabricação de aparelhos de recepção, reprodução, gravação e amplificação de áudio e vídeo	2,76	3,16	4,62	4,49	5,24	5,51	6,83	7,62	8,63	-0,13	1,03	1,35	-0,47
271 - Fabricação de geradores, transformadores e motores elétricos	-1,36	-1,68	-0,45	1,48	0,09	2,18	3,34	7,17	7,33	1,58	-1,34	-0,41	-1,17
275 - Fabricação de eletrodomésticos	-3,45	-2,41	-2,55	-2,59	-4,19	-2,99	-2,55	-2,37	-2,66	3,80	3,74	2,31	3,64
281 - Fabricação de motores, bombas, compressores e equipamentos de transmissão	0,77	0,68	2,37	1,91	1,97	1,83	2,28	3,38	2,78	2,29	1,20	-0,38	-0,39
283 - Fabricação de tratores e de máquinas e equipamentos para a agricultura e pecuária	-0,79	-0,89	-0,35	0,42	-2,47	-3,67	-1,98	-0,08	0,00	0,78	1,38	2,14	2,34
291 - Fabricação de automóveis, camionetas e utilitários	1,54	1,54	1,54	1,54	1,98	2,18	2,89	2,89	3,02	0,69	1,01	1,01	1,01

Fonte: IBGE, Diretoria de Pesquisas, Coord. de Estatísticas Conjunturais em Empresas

**Tabela 17 - Índice de Preços ao Produtor, segundo os Grupos de produtos, Brasil, Abr/2024 - Abr/2025, Variação M/M<sub>-12</sub>, Base: mesmo mês do ano anterior**

Grupos de Produtos	Mês/ano												
	Abr/2024	Mai/2024	Jun/2024	Jul/2024	Ago/2024	Set/2024	Out/2024	Nov/2024	Dez/2024	Jan/2025	Fev/2025	Mar/2025	Abr/2025
101 - Abate e fabricação de produtos de carne	-4,06	-2,14	3,65	6,24	11,30	15,01	16,19	21,00	24,71	23,07	21,30	17,85	20,74
104 - Fabricação de óleos e gorduras vegetais e animais	-17,61	-9,06	-2,80	-3,82	-2,82	0,99	2,31	0,03	4,59	6,27	10,98	8,92	9,79
105 - Laticínios	-5,85	5,27	8,87	6,88	10,44	19,05	22,32	16,64	14,83	12,82	10,69	13,09	10,80
106 - Moagem, fabricação de produtos amiláceos e de alimentos para animais	0,75	5,28	7,20	9,18	9,78	9,12	7,87	3,95	-0,32	-1,34	-1,18	-1,60	-1,43
107 - Fabricação e refino de açúcar	0,67	-7,16	-1,69	0,71	-0,70	2,37	-2,52	3,51	3,34	2,93	1,89	1,74	-1,03
108 - Torrefação e moagem de café	10,75	20,54	27,72	36,15	45,07	47,31	54,20	61,34	69,28	79,21	99,62	104,16	108,68
151 - Curtimento e outras preparações de couro	2,14	6,66	7,26	10,47	12,64	8,64	1,98	4,12	4,11	5,24	0,41	-0,24	-1,37
153 - Fabricação de calçados	3,28	3,46	4,02	3,94	2,73	2,31	3,33	3,21	3,87	1,91	1,96	1,91	1,87
201 - Fabricação de produtos químicos inorgânicos	-12,34	-3,37	9,32	12,07	10,12	7,88	10,51	16,66	21,63	23,12	28,37	28,38	27,57
203 - Fabricação de resinas e elastômeros	3,91	2,29	14,73	21,78	28,57	20,01	12,87	12,23	13,69	20,54	18,24	8,98	5,59
205 - Fabricação de defensivos agrícolas e desinfestantes domissanitários	-16,73	-11,38	-5,55	-5,67	-5,65	-3,27	-4,70	2,33	-4,15	-5,73	-2,93	1,76	-1,27
221 - Fabricação de produtos de borracha	-5,56	-5,29	-4,55	-3,62	-3,00	-0,74	0,82	0,95	3,33	2,95	3,64	4,65	6,84
222 - Fabricação de produtos de material plástico	-1,28	-0,41	1,82	5,79	8,69	9,18	9,14	9,84	9,40	8,65	9,76	9,35	7,99
233 - Fabricação de artefatos de concreto, cimento, fibrocimento, gesso e materiais semelhantes	3,29	2,08	0,97	0,96	2,75	1,86	2,27	3,13	3,64	2,04	1,75	1,98	1,99
234 - Fabricação de produtos cerâmicos	1,83	1,42	2,93	3,81	1,27	-0,31	2,64	2,48	4,10	4,21	2,73	3,52	3,97
242 - Siderurgia	-9,51	-8,21	-8,93	-3,59	-0,06	2,43	5,35	8,03	8,47	6,11	5,41	3,49	3,30
262 - Fabricação de equipamentos de informática e periféricos	-8,85	-0,42	-0,95	0,97	7,37	5,45	9,47	7,57	7,87	8,80	8,37	7,01	3,87
264 - Fabricação de aparelhos de recepção, reprodução, gravação e amplificação de áudio e vídeo	-2,29	-1,11	0,53	2,16	1,79	7,10	7,83	7,21	8,63	8,36	9,69	9,55	5,22
271 - Fabricação de geradores, transformadores e motores elétricos	-4,31	-1,69	-0,58	2,46	-0,06	2,35	4,34	4,38	7,33	9,14	9,33	11,08	7,53
275 - Fabricação de eletrodomésticos	-4,70	-3,60	-3,58	-3,38	-4,38	-2,76	-1,80	-2,65	-2,66	4,32	2,69	2,68	4,48
281 - Fabricação de motores, bombas, compressores e equipamentos de transmissão	6,28	4,56	6,65	3,43	3,01	3,04	2,05	3,20	2,78	3,62	3,86	2,34	1,59
283 - Fabricação de tratores e de máquinas e equipamentos para a agricultura e pecuária	-1,80	-2,06	-0,72	1,20	-1,85	-4,23	-2,18	0,10	0,00	-1,66	1,07	2,84	3,15
291 - Fabricação de automóveis, camionetas e utilitários	4,17	2,93	2,84	2,74	2,64	2,43	2,98	2,76	3,02	3,19	3,62	3,62	2,48

Fonte: IBGE, Diretoria de Pesquisas, Coord. de Estatísticas Conjunturais em Empresas

**Quadro 14 - Índice de Preços ao Produtor, segundo as Atividades de Indústria e Produtos Investigados, Brasil, Abr/2025, Base: mês imediatamente anterior**

continua

Atividades	Produtos		Influência (p.p.)	
	Código	Descrição Resumida (1)	Sinal	Total
B - Indústrias extrativas	0600.2030	Óleos brutos de petróleo	-	
	0710.2015	Min. ferro e seus concentrados, exc. pelotizado/sinterizado	-	
	0729.2040	Minérios de cobre e seus concentrados, bruto ou beneficiado	+	-4,43
	0710.2030	Minérios de ferro pelotizados ou sinterizados	-	
	0600.2010	Gás natural, liquefeito ou no estado gasoso	-	
	Demais produtos: não há			
10 - Alimentos	1011.2030	Carnes de bovinos frescas ou refrigeradas	+	
	1081.2030	Café torrado e moído	+	
	1061.2040	Arroz semibranqueado ou branqueado, mesmo polido ou brunido	-	1,18
	1041.2080	Óleo de soja em bruto, mesmo degomado	+	
	Demais 39 produtos			-0,46
11 - Bebidas	1113.2020	Cervejas e chope	+	
	1122.2080	Xaropes para bebidas com fins industriais	+	
	1122.2090	Refrigerantes	-	0,26
	1111.2010	Aguardente de cana-de-açúcar	-	
	Demais produtos: não há			
12 - Fumo	1220.2020	Cigarros	+	
	1210.2010	Folhas de fumo total ou parcialmente destaladas	-	0,67
	Demais produtos: não há			
13 - Têxtil	1330.2020	Tecidos de malha de algodão, exceto atalhados	+	
	1311.2070	Fios de algodão singelos	-	-0,02
	1354.2090	Tecido não-tecido ou falsos tecidos	-	
	1359.2090	Fitas de tecidos, inclusive as fitas ou os tecidos elásticos	+	
	Demais 18 produtos			0,11
14 - Vestuário	1412.2100	Calças compridas masculinas, exceto de malha	+	
	1412.2160	Camisas e semelhantes masculinas, exceto de malha	-	0,11
	1411.2050	Cuecas e semelhantes, de malha	+	
	1412.2170	Camisetas ("T-Shirts") e camisetas interiores	-	
	Demais 15 produtos			-0,27
15 - Calçados e produtos de couro	1510.5030	Couro/pele bov. curtido cromo (wet blue/box call) ou secos	+	
	1532.5055	Tênis de qualquer material	+	0,95
	1510.2060	Couro/pele bov./equíd. apergaminhado/prep. após curt./secag	-	
	1531.2010	Calçados de couro, femininos, exc. esportivo/segurança/tênis	+	
	Demais 3 produtos			-0,04
16 - Madeira	1610.2060	Madeira serrada, aplainada ou polida	+	
	1621.2040	Painéis de fibras de madeira	-	-0,53
	1621.2020	Madeira compensada, folheada e formas semelhantes	-	
	1610.2050	Madeira perfilada ou perfis de molduras de madeira	-	
	Demais 3 produtos			0,10
17 - Papel e celulose	1721.2080	Papel kraft para embalagem não revestido	+	
	1710.2035	Pasta química madeira, à soda/sulfato, exc. pasta dissolução	+	0,94
	1722.7080	Papel-cartão/cartolina não revest. ou revest.subst. inorg.	-	
	1742.2010	Absorventes e tampões higiênicos de qualquer matéria	+	
	Demais 7 produtos			-0,25

**Quadro 14 - Índice de Preços ao Produtor, segundo as Atividades de Indústria e Produtos Investigados, Brasil, Abr/2025, Base: mês imediatamente anterior**

continuação

Atividades	Produtos		Influência (p.p.)	
	Código	Descrição Resumida (1)	Sinal	Total
18 - Impressão	1813.2140	Rótulo adesivo de papel, impressos, para a indústria gráfica	-	0,17
	1811.2180	Revistas periódicas, impressas sob encomenda	+	
	1813.5090	Impressos p/fins publicitários ou promocionais	+	
	1813.2050	Etiquetas/rótulos impressos suporte que não seja de papel	+	
	Demais 6 produtos			
19 - Refino de petróleo e biocombustíveis	1921.2100	Óleo diesel	-	-3,28
	1921.2150	Querosenes de aviação	-	
	1921.2095	Óleos combustíveis, exceto diesel	-	
	1931.5030	Álcool etílico (anidro ou hidratado)	-	
	Demais 6 produtos			
20C - Outros produtos químicos	2013.2030	Adubos ou fertilizantes à base de NPK	-	-0,90
	2051.2130	Herbicidas para uso na agricultura	-	
	2051.2110	Fungicidas para uso na agricultura	-	
	2013.2060	Adubos ou fertilizantes minerais ou químicos, fosfatados	+	
	Demais 35 produtos			
20B - Perfumaria, sabões e produtos de limpeza	2061.2100	Sabão/detergente em pó, flocos ou formas semelhantes	+	1,31
	2061.2095	Sabões/detergentes (dom. ou indust.) em barras/pedaços, etc.	-	
	2063.2070	Desodorantes corporais e antiperspirantes, líquidos	-	
	2062.7050	Preparações, inclusive multiuso, para dar brilho	+	
	Demais 8 produtos			
21 - Farmacêutica	2121.7090	Heterocíclicos de nitrogênio/ inibidor da bomba de prótons	+	2,25
	2121.2185	Medicamento base hormônio, uso humano, exc. contraceptivo	-	
	2121.7500	Medicamentos para uso humano não especificados anteriormente	+	
	2121.2390	Prep. química contraceptiva base de hormônio/espermicida	+	
	Demais 8 produtos			
22 - Borracha e plástico	2211.2080	Pneumáticos novos para automóveis e utilitários	+	0,45
	2221.2030	Chapas e semelhantes de plásticos, reforçadas	+	
	2211.2140	Protetores, camelbacks e flaps de borracha	+	
	2229.2030	Artigos de plástico para uso doméstico	-	
	Demais 27 produtos			
23 - Minerais não-metálicos	2330.2100	Massa de concreto	+	-0,04
	2320.7040	Cimentos Portland, exceto brancos	-	
	2349.2110	Pias/banheiras/bidês e semelhantes, de cerâmica ou porcelana	-	
	2311.2010	Vidro flotado e vidro desbastado ou polido	-	
	Demais 7 produtos			
24 - Metalurgia	2441.2120	Óxido de alumínio (alumina calcinada)	-	-0,88
	2442.2075	Ouro para usos não monetários	+	
	2441.2045	Chapas e tiras, de alumínio, de espessura superior a 0,2mm	-	
	2443.2010	Barras, perfis e vergalhões de cobre e de ligas de cobre	-	
	Demais 20 produtos			
25 - Produtos de metal	2591.2030	Latas de alumínio para embalagem	+	0,72
	2511.2070	Torres de ferro e aço	+	
	2511.2055	Estruturas de ferro e aço, em chapas ou em outras formas	-	
	2591.2100	Rolhas, tampas ou cápsulas metálicas	+	
	Demais 21 produtos			

**Quadro 14 - Índice de Preços ao Produtor, segundo as Atividades de Indústria e Produtos Investigados, Brasil, Abr/2025, Base: mês imediatamente anterior**

conclusão

Atividades (1)	Produtos		Influência (p.p.)	
	Código	Descrição Resumida (2)	Sinal	Total
26 - Equipos de informática, produtos eletrônicos e ópticos	2621.2010	PC desktops	-	-0,86
	2622.7020	Impressoras/outros equipamentos informática multifuncionais	+	
	2632.2060	Telefones celulares	-	
	2640.2150	Rádios para veículos automotores	-	
	Demais 7 produtos			
27 - Máquinas, aparelhos e materiais elétricos	2733.2050	Condutor elétrico com capa isolante tensão menor/igual a 1kv	-	-1,20
	2710.5060	Geradores de corrente contínua de outros tipos	-	
	2710.2160	Transformadores de dielétrico líquido	+	
	2759.2240	Ventiladores ou circuladores para uso doméstico	+	
	Demais 17 produtos			
28 - Fabricação de máquinas e equipamentos	2833.2210	Semeadores, plantadeiras ou adubadores	+	0,22
	2829.2030	Aparelho filtrar/depurar líquido motor de combustão interna	+	
	2833.2060	Máquinas e aparelhos para projetar/pulverizar uso agrícola	-	
	2833.6140	Máquinas para colheita	+	
	Demais 42 produtos			
29 - Veículos automotores	2941.2030	Filtro ar/óleo/combustível motores de veículos automotores	+	0,05
	2942.7010	Sistemas de marcha e transmissão para veículos automotores	-	
	2943.7010	Freio/servo-freio ou suas peças, para veículos automotores	+	
	2945.2080	Cabos e chicotes elétricos para veículos automotores	+	
	Demais 19 produtos			
30 - Outros equipamentos de transporte	3041.7020	Aviões de peso superior a 2.000 kg	+	0,34
	3091.6060	Peças e acessórios para motocicletas ou ciclomotores	-	
	3091.7010	Motocicletas com mais de 50cm3	+	
	3011.5070	Fabricação de embarcações	-	
	Demais produtos: não há			
31 - Móveis	3104.2010	Colchões de borracha, plástico ou espuma	+	0,13
	3101.2025	Armário madeira, residencial, exc. cozinha/embutido/modulado	+	
	3102.2190	Móveis diversos de metal para instalações comerciais	-	
	3101.2120	Camas, beliches e outros tipos de camas de madeira	-	
	Demais 13 produtos			

Fonte: IBGE, Diretoria de Pesquisas, Coord. de Estatísticas Conjunturais em Empresas

(1) O quadro 15, neste apêndice tabular, lista as descrições completas das atividades de indústria

(2) A descrição completa dos produtos investigados pode ser acessada em < [https://ftp.ibge.gov.br/Precos/Indices de Precos ao Produtor/Produtos Selecionados IPP/lista produtos ie it 20181 2.pdf](https://ftp.ibge.gov.br/Precos/Indices%20de%20Precos%20ao%20Produtor/Produtos%20Selecionados%20IPP/lista%20produtos%20ie%20it%20201812.pdf) > .



**Quadro 15 - Descrição completa e resumida das Atividades de Indústria**

Código	Descrição Completa	Descrição Resumida
B	Indústrias Extrativas	Indústrias extrativas
10	Fabricação de produtos alimentícios	Alimentos
11	Fabricação de bebidas	Bebidas
12	Fabricação de produtos do fumo	Fumo
13	Fabricação de produtos têxteis	Têxtil
14	Confecção de artigos do vestuário e acessórios	Vestuário
15	Preparação de couros e fabricação de artefatos de couro, artigos para viagem e calçados	Calçados e produtos de couro
16	Fabricação de produtos de madeira	Madeira
17	Fabricação de celulose, papel e produtos de papel	Papel e celulose
18	Impressão e reprodução de gravações	Impressão
19	Fabricação de coque, de produtos derivados do petróleo e de biocombustíveis	Refino de petróleo e biocombustíveis
20B	Fabricação de sabões, detergentes, produtos de limpeza e artigos de perfumaria	Perfumaria, sabões e produtos de limpeza
20C	Fabricação de outros produtos químicos	Outros produtos químicos
21	Fabricação de produtos farmoquímicos e farmacêuticos	Farmacêutica
22	Fabricação de produtos de borracha e de material plástico	Borracha e plástico
23	Fabricação de produtos de minerais não-metálicos	Minerais não-metálicos
24	Metalurgia	Metalurgia
25	Fabricação de produtos de metal, exceto máquinas e equipamentos	Produtos de metal
26	Fabricação de equipamentos de informática, produtos eletrônicos e ópticos	Equipamentos de informática, produtos eletrônicos e ópticos
27	Fabricação de máquinas, aparelhos e materiais elétricos	Máquinas, aparelhos e materiais elétricos
28	Fabricação de máquinas e equipamentos	Fabricação de máquinas e equipamentos
29	Fabricação de veículos automotores, reboques e carrocerias	Veículos automotores
30	Fabricação de outros equipamentos de transporte, exceto veículos automotores	Outros equipamentos de transporte
31	Fabricação de móveis	Móveis

Fonte: IBGE, Diretoria de Pesquisas, Coord. de Estatísticas Conjunturais em Empresas