

# **Indicadores IBGE**

## **Pesquisa Industrial Mensal Emprego e Salário (PIMES)**

novembro 2014

Presidenta da República  
*Dilma Rousseff*

Ministro do Planejamento, Orçamento e Gestão  
*Nelson Barbosa*

## **INSTITUTO BRASILEIRO DE GEOGRAFIA E ESTATÍSTICA - IBGE**

Presidenta do IBGE  
*Wasmília Bivar*

Diretor Executivo  
*Fernando J. Abrantes*

### **ÓRGÃOS ESPECÍFICOS SINGULARES**

Diretoria de Pesquisas  
*Roberto Luís Olinto Ramos*

Diretoria de Geociências  
*Wadih João Scandar Neto*

Diretoria de Informática  
*Paulo César Moraes Simões*

Centro de Documentação e Disseminação de Informações  
*David Wu Tai*

Escola Nacional de Ciências Estatísticas  
*Maysa Sacramento de Magalhães*

### **UNIDADE RESPONSÁVEL**

Diretoria de Pesquisas

Coordenação das Estatísticas Econômicas e Classificações  
*Priscila Koeller Rodrigues Vieira*

Coordenação de Indústria  
*Flávio Renato Keim Magheli*

### **EQUIPE de ANÁLISE**

*André Luiz Oliveira Macedo*  
*Eduardo Vieira Filho*  
*Fernando Abritta Figueiredo*  
*Reginaldo de Bethencourt Carvalho*  
*Rodrigo Corrêa Lobo*

Ajuste Sazonal  
*Reginaldo de Bethencourt Carvalho*

Análise de Dados:

Gerência de Análise

Gerência de Pesquisas Mensais

### **Indicadores IBGE**

Plano de divulgação:

#### **Trabalho e rendimento**

Pesquisa mensal de emprego  
Pesquisa nacional por amostra de domicílios contínua

#### **Agropecuária**

Estatística da produção agrícola \*  
Estatística da produção pecuária \*

#### **Indústria**

Pesquisa industrial mensal: emprego e salário  
Pesquisa industrial mensal: produção física Brasil  
Pesquisa industrial mensal: produção física regional

#### **Serviços**

Pesquisa mensal de serviços

#### **Comércio**

Pesquisa mensal de comércio

#### **Índices, preços e custos**

Índice de preços ao produtor – indústrias de transformação  
Sistema nacional de índices de preços ao consumidor: IPCA-E  
Sistema nacional de índices de preços ao consumidor: INPC - IPCA  
Sistema nacional de pesquisa de custos e índices da construção civil

#### **Contas nacionais trimestrais**

Contas nacionais trimestrais: indicadores de volume e valores correntes

\* Continuação de: Estatística da produção agropecuária, a partir de janeiro de 2006. A produção agrícola é composta do Levantamento Sistemático da Produção Agrícola. A produção pecuária é composta da Pesquisa Trimestral do Abate de Animais, da Pesquisa Trimestral do Leite, da Pesquisa Trimestral do Couro e da Produção de Ovos de Galinha.

Iniciado em 1982, com a divulgação de indicadores sobre trabalho e rendimento, indústria e preços, o periódico **Indicadores IBGE** passou a incorporar, no decorrer das décadas seguintes, informações sobre agropecuária, contas nacionais trimestrais e serviços, visando contemplar as variadas demandas por estatísticas conjunturais para o País. Outros temas poderão ser abarcados futuramente, de acordo com as necessidades de informação identificadas. O periódico é subdividido em fascículos por temas específicos, que incluem tabelas de resultados, comentários e notas metodológicas. As informações apresentadas estão disponíveis em diferentes níveis geográficos: nacional, regional e metropolitano, variando por fascículo.

## SUMÁRIO

NOTAS METODOLÓGICAS.....	4
CONCEITUAÇÃO DAS VARIÁVEIS .....	7
COMENTÁRIOS.....	10
INDICADORES	
SÍNTESE DOS RESULTADOS .....	19
BRASIL	
- PESSOAL OCUPADO ASSALARIADO .....	20
- NÚMERO DE HORAS PAGAS .....	21
- NÚMERO MÉDIO DE HORAS PAGAS .....	22
- FOLHA DE PAGAMENTO NOMINAL .....	23
- FOLHA DE PAGAMENTO MÉDIA NOMINAL .....	24
- FOLHA DE PAGAMENTO REAL .....	25
- FOLHA DE PAGAMENTO MÉDIA REAL .....	26
REGIÕES E UNIDADES DA FEDERAÇÃO	
- PESSOAL OCUPADO ASSALARIADO .....	27
- NÚMERO DE HORAS PAGAS .....	28
- NÚMERO MÉDIO DE HORAS PAGAS .....	29
- FOLHA DE PAGAMENTO NOMINAL .....	30
- FOLHA DE PAGAMENTO MÉDIA NOMINAL .....	31
- FOLHA DE PAGAMENTO REAL .....	32
- FOLHA DE PAGAMENTO MÉDIA REAL .....	33
COMPOSIÇÃO DA TAXA DE CRESCIMENTO EM NOVEMBRO DE 2014	
POR SEÇÕES E DIVISÕES - BRASIL	
- PESSOAL OCUPADO ASSALARIADO .....	34
- FOLHA DE PAGAMENTO REAL .....	35
POR REGIÕES E UNIDADES DA FEDERAÇÃO - INDÚSTRIA GERAL	
- PESSOAL OCUPADO ASSALARIADO .....	36
- FOLHA DE PAGAMENTO REAL .....	37
TABELAS REGIONAIS .....	38
TAXAS DE ADMISSÃO, DESLIGAMENTO, REALOCAÇÃO E ROTATIVIDADE -	
- SEGUNDO ATIVIDADES INDUSTRIAIS.....	52
- RESULTADOS REGIONAIS - INDÚSTRIA GERAL .....	53



## NOTAS METODOLÓGICAS

A partir de dezembro de 2001, o IBGE passou a divulgar indicadores sobre o mercado de trabalho industrial - cujas séries iniciam-se em dezembro de 2000 -, construídos com base na Pesquisa Industrial Mensal de Emprego e Salário (PIMES). Essa pesquisa substitui a Pesquisa Industrial Mensal - Dados Gerais, que foi divulgada pela última vez em junho de 2001.

A concepção da PIMES se insere no Programa de Modernização das Estatísticas Econômicas, iniciado pelo IBGE em 1994, que objetiva, em última análise, a produção de estatísticas com mais atualidade através do aumento de eficiência quanto à qualidade, tempo e custo.

O objetivo dos indicadores ora apresentados é mostrar a evolução, no curto prazo, de algumas variáveis relacionadas ao mercado de trabalho industrial, tanto numa perspectiva nacional quanto regional. Assim, os resultados abrangem 18 (dezoito) segmentos industriais, e regionalmente, os seguintes Estados e Grandes Regiões: Pernambuco; Ceará; Bahia; Espírito Santo; Minas Gerais; Rio de Janeiro; São Paulo; Paraná; Santa Catarina e Rio Grande do Sul; Regiões Norte e Centro-Oeste; Região Nordeste; Região Sudeste; e Região Sul.

As atividades industriais representadas na PIMES se correspondem com as descrições da Classificação Nacional de Atividades Econômicas (CNAE) conforme o quadro abaixo:

<b>Descrição PIMES</b>	<b>Divisões da CNAE</b>
Indústrias Extrativas	10- Extração de Carvão Mineral 11- Extração de Petróleo e Serviços Relacionados 13- Extração de Minerais Metálicos 14- Extração de Minerais Não-Metálicos
Alimentos e Bebidas	15- Fabricação de Produtos Alimentícios e Bebidas
Fumo	16- Fabricação de Produtos do Fumo
Têxtil	17- Fabricação de Produtos Têxteis
Vestuário	18- Confecção de Artigos do Vestuário
Calçados e Couro	19- Preparação de Couros e Fabricação de Artefatos de Couro, Artigos de Viagem e Calçados
Madeira	20- Fabricação de Produtos de Madeira
Papel e Gráfica	21- Fabricação de Celulose, Papel e Produtos de Papel 22- Edição, Impressão e Reprodução de Gravações
<b>Descrição PIMES</b>	<b>Divisões da CNAE</b>

Coque, Refino de Petróleo, Combustíveis Nucleares e Álcool	23- Fabricação de Coque, Refino de Petróleo, Elaboração de Combustíveis Nucleares e Produção de Álcool
Produtos Químicos	24- Fabricação de Produtos Químicos
Borracha e Plástico	25- Fabricação de Artigos de Borracha e de Material Plástico
Minerais Não-Metálicos	26- Fabricação de Produtos de Minerais Não-Metálicos
Metalurgia Básica	27- Metalurgia Básica
Produtos de Metal, exclusive máquinas e equipamentos	28- Fabricação de Produtos de Metal - Exceto Máquinas e Equipamentos
Máquinas e Equipamentos, exclusive elétricos, eletrônicos, de precisão e de comunicações	29- Fabricação de Máquinas e Equipamentos 30- Fabricação de Máquinas para Escritório e Equipamentos de Informática
Máquinas e Aparelhos Elétricos, Eletrônicos, de Precisão e de Comunicações	31- Fabricação de Máquinas, Aparelhos e Materiais Elétricos 32- Fabricação de Material Eletrônico e de Aparelhos e Equipamentos de Comunicações 33- Fabricação de Aparelhos de Instrumentação Médico-Hospitalares, Instrumentos de Precisão e Ópticos, Equipamentos para Automação Industrial, Cronômetros e Relógios
Fabricação de Meios de Transporte	34- Fabricação e Montagem de Veículos Automotores, Reboques e Carrocerias 35- Fabricação de Outros Equipamentos de Transporte
Fabricação de Outros Produtos da Indústria de Transformação	36- Fabricação de Móveis e Indústrias Diversas 37- Reciclagem

A amostra da pesquisa é gerada pelo Cadastro Básico de Seleção (CBS) e tem como marco referencial as informações do Cadastro Central de Empresas do IBGE (CEMPRE) – cadastro que reúne sistematicamente informações da Relação Anual de Informações Sociais (RAIS), do Cadastro Geral de Empregados e Desempregados (CAGED) e das pesquisas estruturais do próprio IBGE – e foi obtida através da técnica de amostragem probabilística em que a unidade de seleção é a Unidade Local Produtiva Industrial.

Selecionam-se as Uls, a partir do CBS, formando assim o Cadastro de Informantes da Pesquisa. Tomando como referência as ULs – ou seja: os endereços de atuação das empresas industriais que estão dedicados principalmente à produção industrial – e sua principal atividade esteja contemplada nas seções C e D da CNAE e apresentam pelo menos 5 pessoas ocupadas assalariadas, foi desenhada uma amostra estratificada, utilizando-se como critério de seleção a amostragem aleatória simples, sem reposição.

Dentro desta concepção, são calculadas estimativas para a totalidade do universo de investigação<sup>1</sup>.

A PIMES investiga, em aproximadamente 5.500 (cinco mil e quinhentas) plantas industriais, as seguintes variáveis: Pessoal Ocupado Assalariado, Admissões, Desligamentos, Número de Horas Pagas e Valor da Folha de Pagamento. Os indicadores para esta última variável são apresentados em termos nominais (valores correntes) e reais (deflacionados pelo Índice Nacional de Preços ao Consumidor Amplo - IPCA, do IBGE).

A série da PIMES teve início em dezembro de 2000, e os indicadores publicados são os seguintes:

- **Índice Base Fixa Mensal** : compara os dados do mês de referência do índice com os do mês base da pesquisa (janeiro de 2001);
- **Índice Mês/Mês Anterior com Ajuste Sazonal**: divulgado apenas para as variáveis pessoal ocupado assalariado, número de horas pagas e valor da folha de pagamento real, no nível Brasil e para os segmentos indústria geral, indústrias extrativas e indústrias de transformação, compara os dados tratados sazonalmente do mês de referência do índice com os do mês imediatamente anterior<sup>2</sup>;
- **Índice Mensal**: compara os dados do mês de referência do índice com os de igual mês do ano anterior;
- **Índice Acumulado**: compara os dados acumulados no ano, de janeiro até o mês de referência do índice, com os de igual período do ano anterior;
- **Índice Acumulado 12 Meses**: compara os dados acumulados nos últimos 12 meses de referência do índice, com os dos 12 meses imediatamente anteriores; e

---

<sup>1</sup> Os detalhes sobre a amostra são encontrados em Farias, Ana Maria Lima de Estudos Para Definição da Amostra da Pesquisa Industrial Mensal de Emprego e Salário, Texto Para Discussão, Diretoria de Pesquisas, número 5, Rio de Janeiro, 2001.

<sup>2</sup> Vale salientar que o ajuste sazonal das séries foi obtido utilizando-se o método X-12 ARIMA.

- **Outros Índices:** por exemplo, Mês/Mês Anterior sem ajuste sazonal, podem ser obtidos pelo usuário a partir do índice Base Fixa Mensal ou pelo SIDRA, o banco de dados agregados disponível em [www.ibge.gov.br](http://www.ibge.gov.br).

Os índices apresentados neste documento são preliminares, estando sujeitos à retificações nas séries já publicadas, quando o informante, por algum motivo, alterar os seus dados históricos e esses tiverem impactos sobre os índices divulgados do ano de referência (ano N) e do ano imediatamente anterior (ano N-1)<sup>3</sup>.

Informações mais detalhadas sobre procedimentos metodológicos podem ser obtidas na Coordenação de Indústria (COIND), na Av. República do Chile, 500/4<sup>o</sup> andar, CEP 20031-170, Rio de Janeiro ou pelos telefones (21) 2142-0067 e 2142-4513. Consultas específicas podem ser feitas por meio de mensagens eletrônicas enviadas para [ibge@ibge.gov.br](mailto:ibge@ibge.gov.br).

#### **CONCEITUAÇÃO DAS VARIÁVEIS**

##### **Pessoal Ocupado Assalariado (POA)**

Total de pessoas assalariadas em atividade (horistas e mensalistas), no último dia do mês de referência da pesquisa, com ou sem vínculo empregatício, com contrato de trabalho por tempo indeterminado ou temporário, ligadas ou não ao processo produtivo.

##### **Admissões (ADM)**

Total de pessoas assalariadas admitidas durante o mês de referência da pesquisa.

##### **Desligamentos (DES)**

Total de pessoas assalariadas desligadas da empresa durante o mês de referência da pesquisa (demissão por decisão do empregador, por justa causa, por solicitação do empregado ou por acordo, aposentadoria, morte, etc.).

##### **Número de Horas Pagas (NHP)**

Número total de horas pagas ao Pessoal Ocupado Assalariado – inclusive as horas extras –, durante o mês de referência, mesmo que estejam afastadas do serviço ativo por prazo não superior a 30 dias. São calculados

---

<sup>3</sup> Os índices tornam-se definitivos apenas do ano N-2 em diante.



indicadores também para o número de horas pagas por pessoa assalariada, apresentados sob a denominação de **Número Médio de Horas Pagas**.

#### **Valor da Folha de Pagamento (VFP)**

Valor total da Folha de Pagamento do pessoal ocupado assalariado para o mês de referência, onde estão incluídos, entre outros: salários contratuais; horas extras; 13<sup>a</sup> salário; aviso prévio e indenizações; comissões e percentagens; e participação nos lucros.

A Folha de Pagamento é apresentada em quatro formas: **Valor da Folha de Pagamento Nominal**; **Valor da Folha de Pagamento Média Nominal** (folha de pagamento dividida pelo número de pessoas assalariadas); **Valor da Folha de Pagamento Real** (deflacionada); e **Valor da Folha de Pagamento Média Real** (além de deflacionada, a folha é dividida pelo número de pessoas assalariadas).

#### **Taxa de Admissão**

Relaciona o número de admissões no mês de referência da pesquisa com o número total de pessoas ocupadas assalariadas no mês imediatamente anterior, multiplicado por 100. Representa a percentagem do número de trabalhadores admitidos no total de trabalhadores.

#### **Taxa de Desligamento**

Relaciona o número de desligamentos no mês de referência da pesquisa com o número total de pessoas ocupadas assalariadas no mês imediatamente anterior, multiplicado por 100. Representa a percentagem do número de trabalhadores desligados no total de trabalhadores.

#### **Taxa de Realocação**

É a razão da soma do número de admissões e desligamentos no mês de referência da pesquisa com o número total de pessoas ocupadas assalariadas no mês imediatamente anterior, multiplicado por 100. Diz respeito aos fluxos de entrada e saída de trabalhadores no mercado de trabalho, ou seja, ao número de pessoas que trocaram de local de trabalho ou cuja situação empregatícia mudou entre os períodos  $t$  e  $t-1$ .

### **Taxa de Rotatividade**

É a razão do mínimo entre as admissões e desligamentos no mês de referência da pesquisa e o número total de pessoas ocupadas assalariadas no mês imediatamente anterior, multiplicado por 100. Representa, portanto, a percentagem do número de trabalhadores substituídos por outros no total de trabalhadores.

## COMENTÁRIOS

### PESSOAL OCUPADO ASSALARIADO

Em novembro de 2014, o total do pessoal ocupado assalariado na indústria mostrou variação negativa de 0,4% frente ao patamar do mês imediatamente anterior, na série livre de influências sazonais, oitava taxa negativa consecutiva, acumulando nesse período perda de 4,3%. Com esses resultados, o índice de média móvel trimestral apontou redução de 0,5% no trimestre encerrado em novembro de 2014 frente ao patamar assinalado no mês anterior e manteve a trajetória descendente iniciada em abril de 2013.

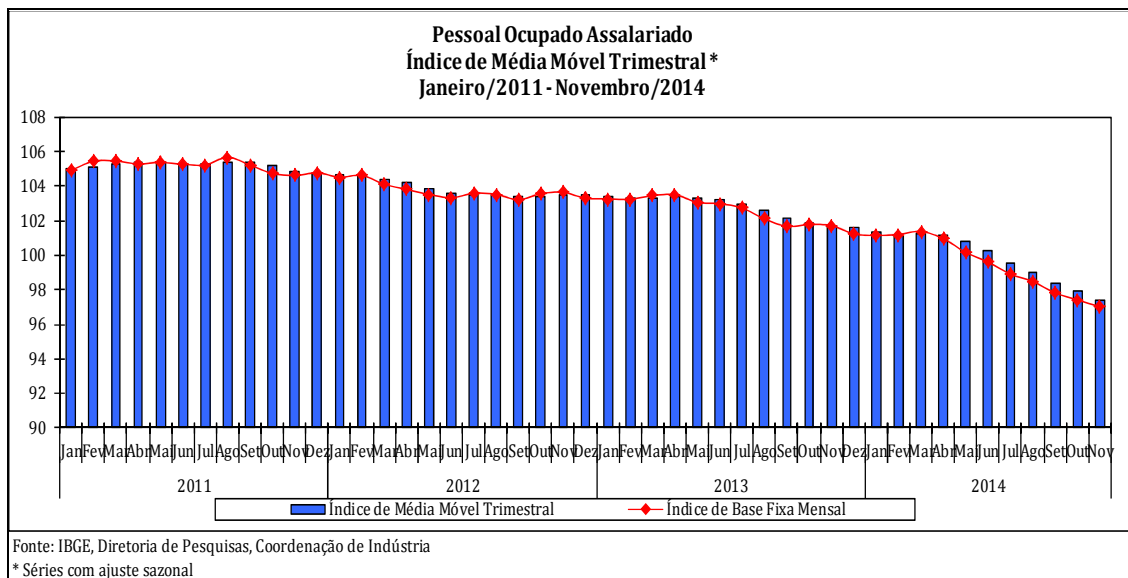

Na comparação com igual mês do ano anterior, o emprego industrial mostrou queda de 4,7% em novembro de 2014, trigésimo oitavo resultado negativo consecutivo nesse tipo de confronto e o mais intenso desde outubro de 2009 (-5,4%). Com isso, o total do pessoal ocupado assalariado também recuou no índice acumulado dos onze meses do ano (-3,1%). A taxa anualizada, índice acumulado nos últimos doze meses, ao recuar 3,0% em novembro de 2014, manteve a trajetória descendente iniciada em setembro de 2013 (-1,0%).

No confronto com igual mês do ano anterior, o emprego industrial recuou 4,7% em novembro de 2014, com o contingente de trabalhadores apontando redução nos quatorze locais pesquisados. O principal impacto negativo sobre a média global foi observado em São Paulo (-6,1%), pressionado em grande parte pela redução no total do pessoal ocupado em dezesseis das dezoito atividades, com destaque para as indústrias de alimentos e bebidas (-9,1%), de meios de transporte (-6,8%), de máquinas e equipamentos (-6,8%), de produtos de metal (-9,1%), de outros produtos da indústria de transformação (-11,8%), de refino

de petróleo e produção de álcool (-16,2%), de produtos têxteis (-8,2%), de papel e gráfica (-5,0%), de máquinas e aparelhos eletroeletrônicos e de comunicações (-3,8%) e de calçados e couro (-11,4%). Vale citar também os resultados negativos assinalados por Minas Gerais (-4,5%), Região Nordeste (-3,8%), Paraná (-4,8%), Rio Grande do Sul (-4,4%) e Região Norte e Centro-Oeste (-4,2%), com o primeiro influenciado, principalmente, pelas quedas verificadas nos setores de meios de transporte (-10,8%), calçados e couro (-16,5%), metalurgia básica (-8,0%), alimentos e bebidas (-3,9%), outros produtos da indústria de transformação (-8,6%), produtos químicos (-8,0%), máquinas e aparelhos eletroeletrônicos e de comunicações (-5,8%) e papel e gráfica (-9,5%); o segundo pressionado especialmente pelos ramos de alimentos e bebidas (-6,4%), calçados e couro (-5,8%), produtos de metal (-14,5%), outros produtos da indústria de transformação (-8,2%), máquinas e equipamentos (-9,0%) e produtos têxteis (-4,8%); o terceiro devido à retração registrada nos setores de máquinas e aparelhos eletroeletrônicos e de comunicações (-29,4%), vestuário (-11,9%), outros produtos da indústria de transformação (-10,7%), produtos de metal (-14,0%) e meios de transporte (-8,5%); o quarto explicado, especialmente, pelo recuo em máquinas e equipamentos (-11,8%), meios de transporte (-9,9%), calçados e couro (-5,1%), produtos de metal (-6,5%), máquinas e aparelhos eletroeletrônicos e de comunicações (-11,6%) e metalurgia básica (-13,8%); e o último pressionado, em grande medida, pelas quedas verificadas em máquinas e aparelhos eletroeletrônicos e de comunicações (-14,1%), produtos de metal (-17,8%), alimentos e bebidas (-2,8%), madeira (-6,6%), vestuário (-8,2%), máquinas e equipamentos (-10,5%) e meios de transporte (-3,2%).

Setorialmente, ainda no índice mensal de novembro de 2014, o total do pessoal ocupado assalariado recuou em dezesseis dos dezoito ramos pesquisados, com destaque para as pressões negativas vindas de alimentos e bebidas (-4,0%), meios de transporte (-7,7%), produtos de metal (-8,3%), máquinas e equipamentos (-6,6%), máquinas e aparelhos eletroeletrônicos e de comunicações (-8,2%), calçados e couro (-7,9%), vestuário (-4,8%), outros produtos da indústria de transformação (-6,5%) e metalurgia básica (-5,8%). Por outro lado, os impactos positivos sobre a média da indústria foram observados nos setores de produtos químicos (1,0%) e de minerais não-metálicos (0,1%).

No índice acumulado nos onze meses de 2014, o emprego industrial mostrou queda de 3,1%, com taxas negativas em treze dos quatorze locais e em dezesseis dos dezoito setores investigados. Entre os locais, São Paulo (-4,3%) apontou o principal impacto negativo no total da indústria, vindo a seguir Rio Grande do Sul (-4,3%), Paraná (-4,3%), Minas Gerais (-2,7%), Região Nordeste (-1,9%), Rio de Janeiro (-2,7%) e Região Norte e Centro-Oeste (-1,4%). Por outro lado, Pernambuco, com avanço de 0,4%, exerceu a única pressão positiva. Setorialmente, ainda no índice acumulado no ano, as contribuições negativas mais relevantes sobre a média nacional vieram de produtos de metal (-7,2%), máquinas e equipamentos (-5,6%), meios de transporte (-5,2%), máquinas e aparelhos eletroeletrônicos e de comunicações (-7,0%), calçados e couro (-8,0%), vestuário (-3,4%), outros produtos da indústria de transformação (-4,3%), produtos têxteis (-4,5%) e refino de petróleo e produção de álcool (-7,7%). Em sentido contrário, os impactos positivos foram registrados por produtos químicos (1,5%) e minerais não-metálicos (0,8%).

#### NÚMERO DE HORAS PAGAS

Em novembro de 2014, o número de horas pagas aos trabalhadores da indústria, já descontadas as influências sazonais, recuou 0,9% frente ao mês imediatamente anterior, sétima taxa negativa consecutiva, acumulando nesse período perda de 4,9%. Com esses resultados, o índice de média móvel trimestral apontou recuo de 0,6% no trimestre encerrado em novembro de 2014 frente ao patamar do mês anterior e manteve a trajetória descendente iniciada em maio de 2013.

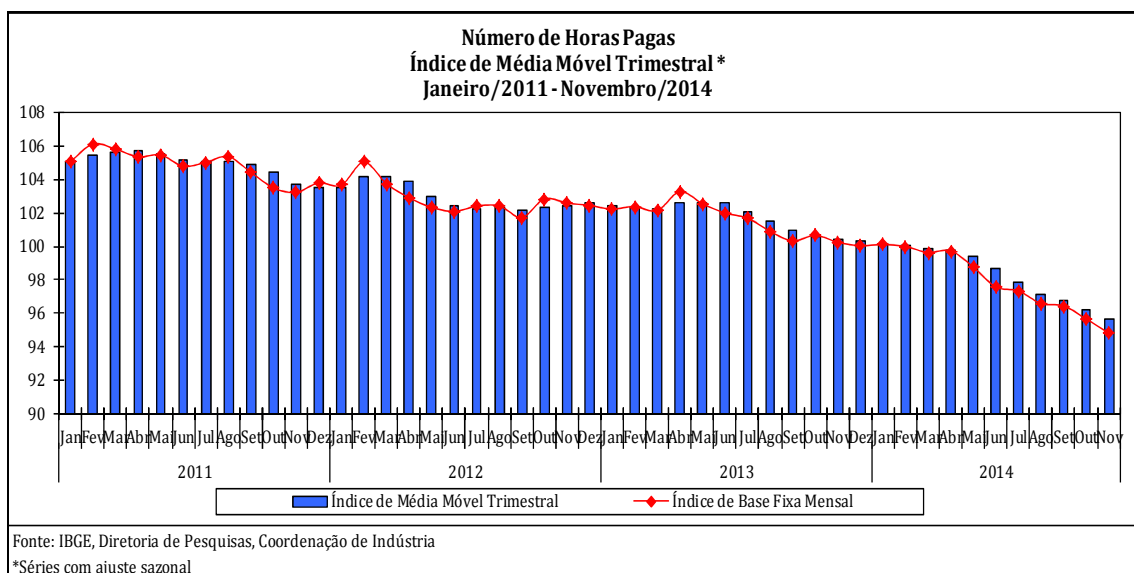

Na comparação com igual mês do ano anterior, o número de horas pagas aos trabalhadores da indústria recuou 5,5% em novembro de 2014, décima oitava taxa negativa consecutiva neste tipo de confronto e a mais intensa desde setembro de 2009 (-6,1%). No índice acumulado dos onze meses do ano houve redução de 3,7% frente a igual período do ano anterior. A taxa anualizada, índice acumulado nos últimos doze meses, ao passar de -3,3% em outubro para -3,6% em novembro de 2014, manteve a trajetória descendente iniciada em setembro de 2013 (-1,0%).

Em novembro de 2014, o número de horas pagas recuou 5,5% no confronto com igual mês do ano anterior, com perfil disseminado de queda, já que todos os quatorze locais e dezessete dos dezoito ramos pesquisados apontaram taxas negativas. Em termos setoriais, as principais influências negativas vieram de alimentos e bebidas (-4,8%), máquinas e equipamentos (-8,4%), produtos de metal (-9,4%), meios de transporte (-7,1%), calçados e couro (-11,1%), máquinas e aparelhos eletroeletrônicos e de comunicações (-8,0%), vestuário (-5,6%), outros produtos da indústria de transformação (-7,4%) e metalurgia básica (-7,6%). Em sentido contrário, o setor de produtos químicos (0,2%) foi o único com resultado positivo nesse mês.

Entre os locais, ainda na comparação com igual mês do ano anterior, São Paulo (-7,3%) apontou a principal influência negativa sobre o total do país em novembro de 2014, pressionado em grande parte pela redução no número de horas pagas nos setores de alimentos e bebidas (-8,2%), máquinas e equipamentos (-11,0%), produtos de metal (-13,5%), meios de transporte (-7,4%), refino de petróleo e produção de álcool (-19,5%), produtos têxteis (-9,9%), outros produtos da indústria de transformação (-11,0%), borracha e plástico (-4,8%) e papel e gráfica (-6,0%). Vale mencionar também os impactos negativos assinalados por Região Nordeste (-5,4%), em função, principalmente, dos recuos observados em alimentos e bebidas (-7,7%), calçados e couro (-7,8%), produtos de metal (-18,8%), máquinas e equipamentos (-13,2%), outros produtos da indústria de transformação (-9,0%), produtos têxteis (-5,4%) e meios de transporte (-8,8%); Minas Gerais (-5,2%), por conta, sobretudo, das pressões negativas vindas de calçados e couro (-38,0%), metalurgia básica (-10,9%), meios de transporte (-8,6%), alimentos e bebidas (-4,2%), máquinas e aparelhos eletroeletrônicos e de comunicações (-9,2%), outros produtos da indústria de transformação (-8,1%) e produtos químicos (-7,1%); Paraná

(-5,9%), devido, especialmente, aos recuos verificados em máquinas e aparelhos eletroeletrônicos e de comunicações (-34,1%), vestuário (-11,4%), meios de transporte (-11,0%), produtos de metal (-14,5%), outros produtos da indústria de transformação (-10,5%) e máquinas e equipamentos (-4,8%); Região Norte e Centro-Oeste (-4,5%), por conta, das pressões negativas vindas de alimentos e bebidas (-4,4%), produtos de metal (-22,2%), máquinas e aparelhos eletroeletrônicos e de comunicações (-12,2%) e madeira (-11,4%); e Rio Grande do Sul (-4,8%), explicada em grande medida pelas quedas nos ramos de máquinas e equipamentos (-10,9%), calçados e couro (-6,7%), meios de transporte (-8,2%), outros produtos da indústria de transformação (-6,2%) e produtos de metal (-7,6%).

No índice acumulado nos onze meses de 2014 houve recuo de 3,7% no número de horas pagas, com dezesseis dos dezoito setores pesquisados apontando redução. Os impactos negativos mais relevantes na média global da indústria foram verificados nos ramos de máquinas e equipamentos (-6,9%), produtos de metal (-8,3%), máquinas e aparelhos eletroeletrônicos e de comunicações (-8,9%), meios de transporte (-6,0%), calçados e couro (-8,9%), vestuário (-3,8%) e produtos têxteis (-5,2%). Em sentido oposto, os setores de minerais não-metálicos (1,0%) e de produtos químicos (0,9%) exerceram as contribuições positivas sobre o total do número de horas pagas aos trabalhadores da indústria. Em nível regional, todos os quatorze locais investigados apontaram taxas negativas, com destaque para o recuo de 5,0% registrado por São Paulo, vindo a seguir as perdas verificadas no Rio Grande do Sul (-5,3%), Paraná (-5,2%), Minas Gerais (-3,4%) e Região Nordeste (-2,9%).

Em síntese, o total do pessoal ocupado assalariado e o número de horas pagas na indústria permaneceram com o comportamento de menor intensidade, com o primeiro acumulando perda de 4,3% em oito meses seguidos de taxas negativas, e o segundo assinalando recuo de 4,9% entre maio e novembro. Vale destacar que esses resultados refletem, especialmente, a diminuição de ritmo que marca a produção industrial desde o último trimestre de 2013, com redução de 5,3% desde outubro de 2013. Nesse mesmo período, o total do pessoal ocupado e do número de horas pagas também mostraram perdas: de -4,6% e de -5,5%, respectivamente. A evolução do índice de média móvel trimestral reforça esse quadro de menor intensidade do mercado de trabalho do setor

industrial, já que esse indicador prosseguiu, nas duas variáveis, com o desempenho predominantemente negativo desde o primeiro semestre de 2013.

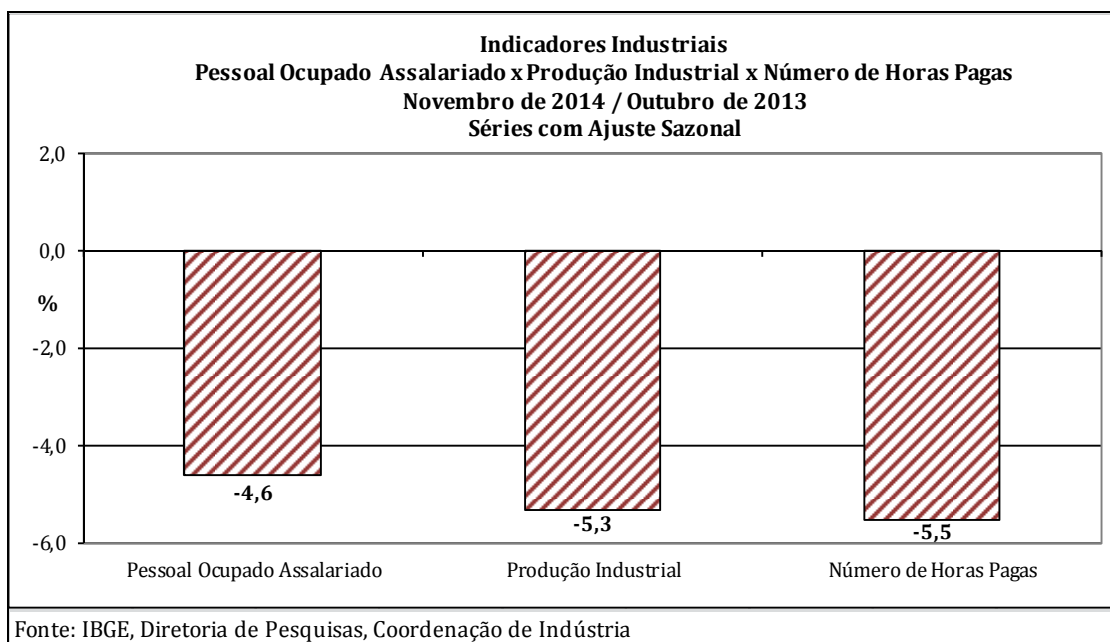

Na comparação com igual mês do ano anterior, o pessoal ocupado assalariado e o número de horas pagas na indústria prosseguiram em novembro de 2014 assinalando taxas negativas, com o primeiro apontando o 38º mês seguido de queda, e o segundo registrando o resultado negativo mais intenso desde setembro de 2009 (-6,1%). Essa perda de dinamismo também fica evidenciada, no índice acumulado nos onze meses de 2014, que permaneceu com comportamento negativo nas duas variáveis, com ambas aumentando a intensidade de queda frente ao fechamento do primeiro semestre, acompanhando o movimento de perda registrado pela produção industrial.

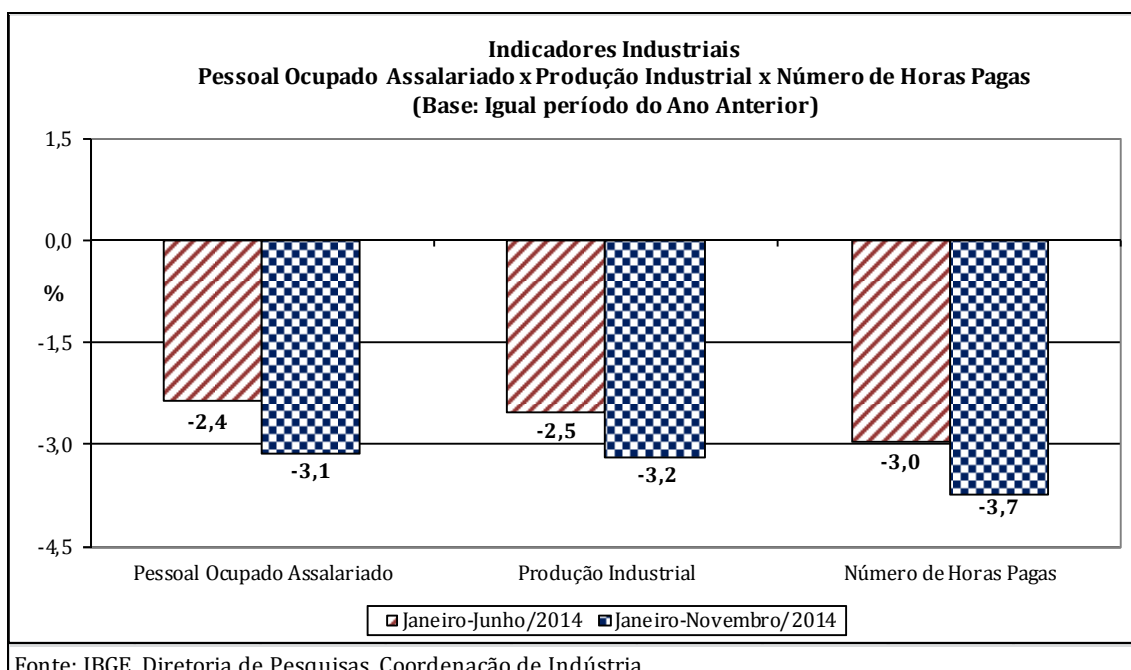



## FOLHA DE PAGAMENTO REAL

Em novembro de 2014, o valor da folha de pagamento real dos trabalhadores da indústria ajustado sazonalmente recuou 2,6% frente ao mês imediatamente anterior, eliminando parte do avanço de 1,0% registrado em outubro último. Vale destacar que nesse mês verifica-se a influência negativa tanto da indústria de transformação (-2,2%), como do setor extrativo (-3,7%). Ainda na série com ajuste sazonal, o índice de média móvel trimestral para o total da indústria apontou recuo de 1,0% no trimestre encerrado em novembro de 2014 frente ao patamar do mês anterior, após registrar ligeira variação positiva de 0,1 em outubro quando interrompeu a trajetória descendente iniciada em fevereiro último.

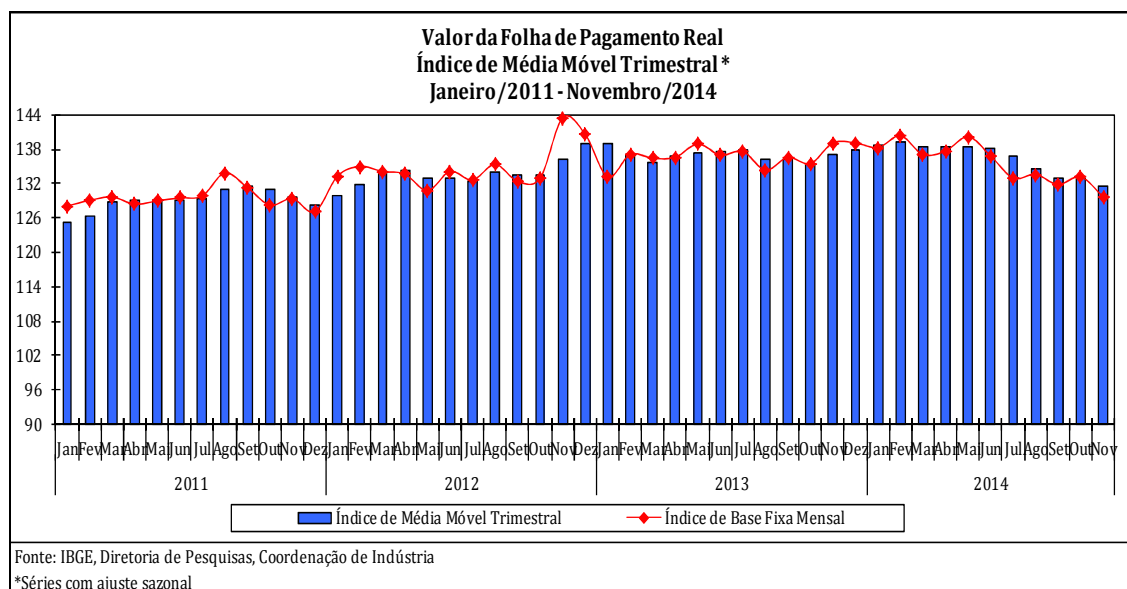

Na comparação com igual mês do ano anterior, o valor da folha de pagamento real recuou 5,6% em novembro de 2014, sexta taxa negativa consecutiva neste tipo de confronto. Com isso, o valor da folha de pagamento real assinalou queda de 0,8% no índice acumulado dos onze meses do ano. A taxa anualizada, índice acumulado nos últimos doze meses, ao mostrar recuo de 1,0% em novembro de 2014, apontou o resultado negativo mais intenso desde abril de 2010 (-1,1%) e permaneceu com a trajetória descendente iniciada em janeiro último (1,6%).

Na comparação com igual mês do ano anterior, o valor da folha de pagamento real mostrou queda de 5,6% em novembro de 2014, com resultados negativos em treze dos quatorze locais investigados. A principal influência negativa no total nacional foi assinalada por São Paulo (-7,9%), pressionado, em grande parte, pela queda no valor da folha de pagamento real nos setores

de alimentos e bebidas (-12,7%), meios de transporte (-9,0%), máquinas e equipamentos (-10,9%), produtos de metal (-15,8%), borracha e plástico (-9,4%), máquinas e aparelhos eletroeletrônicos e de comunicações (-7,2%), metalurgia básica (-6,8%) e outros produtos da indústria de transformação (-8,9%). Vale citar também as contribuições negativas vindas da Região Nordeste (-5,8%), Rio Grande do Sul (-5,6%), Rio de Janeiro (-5,0%), Paraná (-4,5%), Minas Gerais (-2,5%) e Região Norte e Centro-Oeste (-2,6%), influenciadas, principalmente, pelas reduções observadas nos setores de alimentos e bebidas (-9,9%), produtos de metal (-18,1%), calçados e couro (-5,8%), máquinas e equipamentos (-13,8%), indústrias extrativas (-4,1%) e vestuário (-4,8%), no primeiro local; de máquinas e equipamentos (-13,0%), alimentos e bebidas (-5,2%), produtos de metal (-8,4%), máquinas e aparelhos eletroeletrônicos e de comunicações (-17,2%), metalurgia básica (-15,8%), calçados e couro (-4,6%) e meios de transporte (-3,0%), no segundo; de meios de transporte (-9,7%), indústrias extrativas (-3,5%), metalurgia básica (-8,9%), produtos de metal (-13,2%), vestuário (-17,2%), papel e gráfica (-7,5%), produtos químicos (-4,9%) e borracha e plástico (-4,8%), no terceiro; de máquinas e aparelhos eletroeletrônicos e de comunicações (-31,7%), meios de transporte (-11,2%), outros produtos da indústria de transformação (-13,8%) e máquinas e equipamentos (-7,8%), no quarto; de indústrias extrativas (-9,5%), calçados e couro (-32,9%), alimentos e bebidas (-3,8%), papel e gráfica (-13,6%) e vestuário (-12,9%), no quinto; e de máquinas e aparelhos eletroeletrônicos e de comunicações (-13,1%), produtos de metal (-16,6%), refino de petróleo e produção de álcool (-8,9%), borracha e plástico (-13,2%), máquinas e equipamentos (-15,3%) e metalurgia básica (-7,8%), no último. Em sentido contrário, o único impacto positivo sobre a média global foi verificado no Espírito Santo, com ligeira variação de 0,1%, impulsionado, em grande parte, pelo avanço registrado no setor de metalurgia básica (13,0%).

Setorialmente, ainda no índice mensal de novembro de 2014, o valor da folha de pagamento real no total do país recuou em todos os dezoito ramos investigados, com destaque para alimentos e bebidas (-5,8%), máquinas e equipamentos (-8,7%), meios de transporte (-6,6%), produtos de metal (-11,1%), máquinas e aparelhos eletroeletrônicos e de comunicações (-10,0%), borracha e plástico (-6,0%), vestuário (-7,9%), indústrias extrativas

(-4,2%), calçados e couro (-8,9%), outros produtos da indústria de transformação (-5,7%) e metalurgia básica (-3,2%).

No índice acumulado nos onze meses de 2014, o valor da folha de pagamento real assinalou decréscimo de 0,8%, com taxas negativas em onze dos quatorze locais pesquisados. O impacto negativo mais relevante sobre o total da indústria foi registrado por São Paulo (-1,5%). Vale destacar também, embora em menor escala, os recuos vindos de Rio Grande do Sul (-2,3%), Região Nordeste (-1,5%), Rio de Janeiro (-1,2%) e Ceará (-2,3%). Em sentido contrário, a principal contribuição positiva foi assinalada pela Região Norte e Centro-Oeste (2,6%), seguida por Santa Catarina (1,1%).

Setorialmente, ainda no índice acumulado no ano, o valor da folha de pagamento real recuou em onze das dezoito atividades pesquisadas, pressionado, principalmente, pelas quedas vindas de máquinas e aparelhos eletroeletrônicos e de comunicações (-6,2%), de produtos de metal (-5,3%), de meios de transporte (-1,9%) e de máquinas e equipamentos (-2,5%). Por outro lado, os setores de alimentos e bebidas (1,9%), de minerais não-metálicos (3,7%), de produtos químicos (1,2%) e de borracha e plástico (1,2%) apresentaram as principais contribuições negativas no índice acumulado dos onze meses do ano.

**Tabela 1**  
**Indicadores Conjunturais da Indústria**  
**Indústria Geral**  
**Brasil 2014**

Variáveis	Mensal(1)			Acumulado(2)			Últimos 12 meses(3)		
	Set	Out	Nov	Jan-Set	Jan-Out	Jan-Nov	Até Set	Até Out	Até Nov
Pessoal Ocupado Assalariado	-3,9	-4,4	-4,7	-2,8	-3,0	-3,1	-2,6	-2,8	-3,0
Número de Horas Pagas	-4,2	-5,0	-5,5	-3,4	-3,6	-3,7	-3,1	-3,3	-3,6
Número Médio de Horas Pagas	-0,3	-0,6	-0,9	-0,6	-0,6	-0,6	-0,5	-0,6	-0,6
Folha de Pagamento Nominal	3,0	4,1	0,6	6,2	5,9	5,4	5,6	5,3	5,2
Folha de Pagamento Média Nominal	7,1	8,8	5,5	9,2	9,2	8,8	8,4	8,3	8,5
Folha de Pagamento Real	-3,5	-2,4	-5,6	-0,1	-0,3	-0,8	-0,5	-0,8	-1,0
Folha de Pagamento Média Real	0,4	2,1	-1,0	2,8	2,8	2,4	2,1	2,0	2,1

Fonte: IBGE, Diretoria de Pesquisas, Coordenação de Indústria

(1)Base: igual mês do ano anterior

(2)Base: igual período do ano anterior

(3)Base: últimos 12 meses anteriores

**Tabela 2**  
**Indicadores Conjunturais da Indústria**  
**Índice Mês/Mês Anterior\***  
**(Base: mês imediatamente anterior)**  
**Brasil 2014**

Variáveis	Ind. Geral			Ind. Extrativas			Ind. Transformação		
	Set	Out	Nov	Jan-Set	Jan-Out	Jan-Nov	Até Set	Até Out	Até Nov
Pessoal Ocupado Assalariado(1)	-0,7	-0,4	-0,4	-0,4	0,2	-0,1	-0,7	-0,5	-0,4
Número de Horas Pagas	-0,2	-0,8	-0,9	-0,3	0,3	0,2	-0,1	-0,8	-0,9
Folha de Pagamento Real	-1,3	1,0	-2,6	3,2	-0,5	-3,7	-1,5	1,0	-2,2

Fonte: IBGE, Diretoria de Pesquisas, Coordenação de Indústria

\*com ajuste sazonal

(1) Variável sem movimento sazonal significativo e, portanto, sem ajuste sazonal nas Ind. Extrativas

INDICADORES DO PESSOAL OCUPADO ASSALARIADO POR SEÇÕES E DIVISÕES DE INDÚSTRIA - BRASIL  
2014

SEÇÕES E DIVISÕES	BASE FIXA MENSAL(1)			MENSAL(2)			ACUMULADO(3)			ÚLTIMOS 12 MESES(4)			
	SET	OUT	NOV	SET	OUT	NOV	JAN-SET	JAN-OUT	JAN-NOV	ATÉ SET	ATÉ OUT	ATÉ NOV	ATÉ NOV
INDÚSTRIA GERAL	98,95	98,67	97,69	96,11	95,61	95,33	97,17	97,02	96,86	97,44	97,21	96,96	
INDÚSTRIAS EXTRATIVAS.....	128,46	128,30	127,73	97,53	97,66	98,06	98,47	98,39	98,36	98,51	98,39	98,39	
INDÚSTRIA DE TRANSFORMAÇÃO.....	98,32	98,03	97,05	96,07	95,56	95,26	97,14	96,98	96,82	97,41	97,18	96,92	
ALIMENTOS E BEBIDAS.....	149,74	149,39	146,67	98,99	97,59	95,97	100,15	99,89	99,52	100,26	100,02	99,61	
FUMO.....	94,31	82,92	74,14	106,77	97,84	96,81	98,36	98,33	98,24	98,19	98,27	98,43	
TÊXTIL.....	81,13	81,18	79,48	96,91	96,91	96,27	95,33	95,48	95,55	95,73	95,77	95,70	
VESTUÁRIO.....	53,58	53,05	52,74	95,82	94,67	95,19	96,97	96,74	96,60	97,27	96,94	96,65	
CALÇADOS E COURO.....	47,97	47,61	46,75	91,40	91,10	92,12	92,06	91,97	91,98	92,66	92,35	92,24	
MADEIRA.....	40,49	39,84	39,71	100,25	98,45	98,50	98,89	98,85	98,82	98,14	98,44	98,67	
PAPEL E GRÁFICA.....	80,13	80,28	79,92	98,11	97,53	97,31	98,88	98,75	98,61	98,96	98,79	98,62	
COQUE, REFINO DE PETRÓLEO, COMB. NUCLEARES E ÁLCOOL.....	289,46	284,45	267,24	93,68	93,89	93,24	92,05	92,23	92,32	92,59	92,60	92,54	
PRODUTOS QUÍMICOS.....	108,18	108,54	108,10	100,96	100,88	101,03	101,61	101,54	101,49	101,50	101,47	101,48	
BORRACHA E PLÁSTICO.....	94,49	95,35	95,15	97,73	98,70	98,60	99,64	99,55	99,46	100,33	100,02	99,68	
MINERAIS NÃO-METÁLICOS.....	94,70	94,35	94,10	101,13	100,37	100,05	100,95	100,89	100,81	100,38	100,61	100,72	
METALURGIA BÁSICA.....	124,83	123,81	123,37	94,14	93,46	94,18	96,60	96,28	96,09	97,36	96,78	96,33	
PRODUTOS DE METAL - EXCL. MÁQUINAS E EQUIPS.....	99,76	100,10	99,04	91,52	92,19	91,71	92,99	92,91	92,80	93,15	92,98	92,84	
MÁQUINAS E EQUIPS - EXCL. ELÉTR., ELETRÔN., DE PRECISÃO E DE COMUN.....	124,88	124,23	124,52	93,13	92,89	93,45	94,73	94,55	94,45	95,07	94,77	94,54	
MÁQUINAS E APARELHOS ELÉTR., ELETRÔN., DE PRECISÃO E DE COMUN.....	104,74	104,71	104,48	92,81	92,39	91,79	93,15	93,07	92,96	93,61	93,42	93,11	
FABRICAÇÃO DE MEIOS DE TRANSPORTE.....	131,45	130,87	130,02	92,18	91,92	92,28	95,38	95,04	94,79	96,56	95,79	95,13	
FABRICAÇÃO DE OUTROS PRODUTOS DA INDÚSTRIA DE TRANSFORMAÇÃO.....	76,45	76,09	75,71	93,49	93,30	93,47	96,19	95,90	95,69	96,06	95,82	95,63	

FONTE: IBGE, DIRETORIA DE PESQUISAS, COORDENAÇÃO DE INDÚSTRIA.

NOTAS: (1)BASE: JANEIRO DE 2001 = 100

(2)BASE: IGUAL MÊS DO ANO ANTERIOR = 100

(3)BASE: IGUAL PERÍODO DO ANO ANTERIOR = 100

(4)BASE: ÚLTIMOS 12 MESES ANTERIORES = 100

INDICADORES DO NÚMERO DE HORAS PAGAS POR SEÇÕES E DIVISÕES DE INDÚSTRIA - BRASIL  
2014

SEÇÕES E DIVISÕES	BASE FIXA MENSAL(1)			MENSAL(2)			ACUMULADO(3)			ÚLTIMOS 12 MESES(4)		
	SET	OUT	NOV	SET	OUT	NOV	JAN-SET	JAN-OUT	JAN-NOV	ATÉ SET	ATÉ OUT	ATÉ NOV
INDÚSTRIA GERAL	97,58	98,16	96,49	95,84	95,05	94,48	96,60	96,44	96,26	96,92	96,66	96,38
INDÚSTRIAS EXTRATIVAS.....	130,81	130,88	130,87	96,89	97,33	97,74	98,07	97,99	97,97	98,32	98,19	98,13
INDÚSTRIA DE TRANSFORMAÇÃO.....	96,87	97,46	95,76	95,81	94,98	94,39	96,56	96,40	96,22	96,88	96,62	96,33
ALIMENTOS E BEBIDAS.....	142,18	143,47	140,66	99,20	97,00	95,23	99,81	99,52	99,11	99,75	99,52	99,09
FUMO.....	102,53	90,61	77,21	112,31	105,42	97,66	92,77	93,63	93,87	92,69	93,40	93,73
TÊXTIL.....	79,83	80,83	78,17	97,57	96,92	95,95	94,44	94,69	94,80	94,83	94,98	94,97
VESTUÁRIO.....	51,53	51,49	50,87	96,11	94,16	94,40	96,59	96,34	96,17	97,13	96,67	96,22
CALÇADOS E COURO.....	47,34	47,92	45,49	90,72	89,48	88,91	91,56	91,35	91,13	92,10	91,73	91,45
MADEIRA.....	37,11	36,73	36,48	99,38	97,46	96,72	97,42	97,42	97,36	96,97	97,11	97,20
PAPEL E GRÁFICA.....	84,44	84,93	84,50	97,84	97,25	97,07	99,01	98,83	98,67	99,18	99,00	98,79
COQUE, REFINO DE PETRÓLEO, COMB. NUCLEARES E ÁLCOOL.....	321,61	321,79	303,51	93,93	95,24	92,75	95,17	95,18	94,96	95,05	95,11	95,10
PRODUTOS QUÍMICOS.....	103,16	103,96	103,42	101,06	100,91	100,24	100,98	100,97	100,90	100,81	100,82	100,84
BORRACHA E PLÁSTICO.....	92,89	94,05	93,77	97,07	97,27	96,83	99,61	99,37	99,13	100,42	99,94	99,38
MINERAIS NÃO-METÁLICOS.....	97,58	97,88	96,52	100,92	100,18	99,24	101,33	101,21	101,03	100,88	101,00	101,02
METALURGIA BÁSICA.....	123,68	124,46	121,33	93,14	93,11	92,42	95,39	95,16	94,92	96,35	95,77	95,22
PRODUTOS DE METAL - EXCL. MÁQUINAS E EQUIPS.....	93,95	94,50	93,62	89,92	90,94	90,65	91,84	91,75	91,66	92,33	92,07	91,84
MÁQUINAS E EQUIPS - EXCL. ELÉTR., ELETRÔN., DE PRECISÃO E DE COMUN.....	122,85	123,58	122,33	91,65	91,23	91,60	93,43	93,21	93,06	94,07	93,60	93,31
MÁQUINAS E APARELHOS ELÉTR., ELETRÔN., DE PRECISÃO E DE COMUN.....	106,90	107,11	105,82	92,62	91,49	92,04	90,99	91,04	91,13	91,52	91,25	91,22
FABRICAÇÃO DE MEIOS DE TRANSPORTE.....	139,16	140,06	137,07	92,28	92,06	92,89	94,30	94,08	93,97	95,48	94,88	94,34
FABRICAÇÃO DE OUTROS PRODUTOS DA INDÚSTRIA DE TRANSFORMAÇÃO.....	78,05	78,37	77,33	93,39	93,55	92,60	96,33	96,05	95,73	96,27	96,02	95,71

FONTE: IBGE, DIRETORIA DE PESQUISAS, COORDENAÇÃO DE INDÚSTRIA.

NOTAS: (1)BASE: JANEIRO DE 2001 = 100

(2)BASE: IGUAL MÊS DO ANO ANTERIOR = 100

(3)BASE: IGUAL PERÍODO DO ANO ANTERIOR = 100

(4)BASE: ÚLTIMOS 12 MESES ANTERIORES = 100

INDICADORES DO NÚMERO MÉDIO DE HORAS PAGAS POR SEÇÕES E DIVISÕES DE INDÚSTRIA - BRASIL  
2014

SEÇÕES E DIVISÕES	BASE FIXA MENSAL(1)			MENSAL(2)			ACUMULADO(3)			ÚLTIMOS 12 MESES(4)			
	SET	OUT	NOV	SET	OUT	NOV	JAN-SET	JAN-OUT	JAN-NOV	ATÉ SET	ATÉ OUT	ATÉ NOV	
INDÚSTRIA GERAL	98,61	99,49	98,77	99,72	99,41	99,11	99,42	99,42	99,39	99,46	99,44	99,40	
INDÚSTRIAS EXTRATIVAS.....	101,83	102,01	102,46	99,34	99,66	99,67	99,58	99,59	99,60	99,82	99,80	99,73	
INDÚSTRIA DE TRANSFORMAÇÃO.....	98,52	99,42	98,67	99,73	99,40	99,09	99,41	99,41	99,38	99,45	99,43	99,39	
ALIMENTOS E BEBIDAS.....	94,95	96,04	95,90	100,21	99,39	99,23	99,66	99,64	99,60	99,49	99,50	99,49	
FUMO.....	108,72	109,27	104,14	105,19	107,75	100,88	94,20	95,53	96,02	94,30	95,18	95,46	
TÊXTIL.....	98,40	99,58	98,36	100,69	100,01	99,67	99,07	99,16	99,21	99,06	99,17	99,24	
VESTUÁRIO.....	96,17	97,07	96,44	100,30	99,46	99,17	99,61	99,60	99,56	99,85	99,73	99,57	
CALÇADOS E COURO.....	98,68	100,64	97,29	99,26	98,22	96,52	99,46	99,33	99,07	99,38	99,32	99,12	
MADEIRA.....	91,65	92,20	91,88	99,14	99,00	98,20	98,51	98,56	98,53	98,80	98,65	98,51	
PAPEL E GRÁFICA.....	105,37	105,79	105,74	99,73	99,71	99,75	100,12	100,08	100,05	100,22	100,21	100,17	
COQUE, REFINO DE PETRÓLEO, COMB. NUCLEARES E ÁLCOOL.....	111,11	113,13	113,57	100,26	101,44	99,48	103,42	103,22	102,86	102,69	102,73	102,77	
PRODUTOS QUÍMICOS.....	95,36	95,79	95,67	100,10	100,02	99,22	99,38	99,44	99,42	99,32	99,36	99,37	
BORRACHA E PLÁSTICO.....	98,31	98,63	98,54	99,33	98,55	98,20	99,98	99,83	99,68	100,09	99,93	99,70	
MINERAIS NÃO-METÁLICOS.....	103,04	103,75	102,56	99,79	99,81	99,19	100,37	100,32	100,21	100,50	100,38	100,29	
METALURGIA BÁSICA.....	99,08	100,52	98,35	98,94	99,62	98,14	98,76	98,85	98,79	98,96	98,97	98,87	
PRODUTOS DE METAL - EXCL. MÁQUINAS E EQUIPS.....	94,18	94,41	94,53	98,25	98,64	98,85	98,77	98,76	98,76	99,10	99,02	98,92	
MÁQUINAS E EQUIPS - EXCL. ELÉTR., ELETRÔN., DE PRECISÃO E DE COMUN....	98,37	99,47	98,24	98,41	98,21	98,02	98,62	98,58	98,53	98,93	98,76	98,69	
MÁQUINAS E APARELHOS ELÉTR., ELETRÔN., DE PRECISÃO E DE COMUN....	102,06	102,29	101,28	99,79	99,02	100,27	97,71	97,84	98,06	97,78	97,71	98,00	
FABRICAÇÃO DE MEIOS DE TRANSPORTE..	105,86	107,02	105,42	100,11	100,15	100,66	98,89	99,01	99,16	98,90	99,08	99,21	
FABRICAÇÃO DE OUTROS PRODUTOS DA INDÚSTRIA DE TRANSFORMAÇÃO.....	102,09	103,00	102,13	99,90	100,27	99,07	100,14	100,15	100,05	100,22	100,20	100,09	

FONTE: IBGE, DIRETORIA DE PESQUISAS, COORDENAÇÃO DE INDÚSTRIA.

NOTAS: (1)BASE: JANEIRO DE 2001 = 100

(3)BASE: IGUAL PERÍODO DO ANO ANTERIOR = 100

(2)BASE: IGUAL MÊS DO ANO ANTERIOR = 100

(4)BASE: ÚLTIMOS 12 MESES ANTERIORES = 100

INDICADORES DA FOLHA DE PAGAMENTO NOMINAL POR SEÇÕES E DIVISÕES DE INDÚSTRIA - BRASIL  
2014

SEÇÕES E DIVISÕES	BASE FIXA MENSAL(1)			MENSAL(2)			ACUMULADO(3)			ÚLTIMOS 12 MESES(4)		
	SET	OUT	NOV	SET	OUT	NOV	JAN-SET	JAN-OUT	JAN-NOV	ATÉ SET	ATÉ OUT	ATÉ NOV
INDÚSTRIA GERAL	299,50	303,92	331,63	102,96	104,06	100,59	106,15	105,94	105,40	105,60	105,34	105,21
INDÚSTRIAS EXTRATIVAS.....	489,00	502,44	582,81	106,88	104,79	102,10	107,57	107,31	106,79	107,86	107,30	106,86
INDÚSTRIA DE TRANSFORMAÇÃO.....	292,93	297,04	322,91	102,74	104,01	100,50	106,06	105,85	105,31	105,45	105,22	105,11
ALIMENTOS E BEBIDAS.....	422,94	435,24	466,85	105,61	105,22	100,39	109,74	109,26	108,31	108,52	108,05	108,02
FUMO.....	307,97	207,77	237,50	98,88	106,37	101,90	116,48	115,69	114,52	113,79	113,54	112,81
TÊXTIL.....	232,60	229,46	259,77	109,06	105,54	104,17	106,11	106,05	105,85	104,26	104,21	104,99
VESTUÁRIO.....	195,16	200,32	216,79	106,80	106,24	98,09	107,74	107,58	106,54	106,93	106,77	106,27
CALÇADOS E COURO.....	174,09	173,08	196,64	103,20	99,61	97,04	103,24	102,86	102,23	102,89	102,35	102,17
MADEIRA.....	128,55	127,32	139,53	105,68	105,27	100,34	102,84	103,08	102,80	101,61	101,72	102,13
PAPEL E GRÁFICA.....	177,31	176,92	199,52	109,45	109,02	105,62	105,08	105,47	105,48	104,78	105,01	105,39
COQUE, REFINO DE PETRÓLEO, COMB. NUCLEARES E ÁLCOOL.....	639,36	662,58	719,83	103,73	105,20	102,60	105,04	105,05	104,80	104,89	104,93	105,06
PRODUTOS QUÍMICOS.....	334,67	334,09	368,20	108,63	108,46	106,45	107,63	107,71	107,58	107,38	107,34	107,19
BORRACHA E PLÁSTICO.....	268,17	270,20	301,74	102,82	102,62	100,20	109,15	108,47	107,60	108,78	108,17	107,69
MINERAIS NÃO-METÁLICOS.....	321,77	317,97	364,67	109,24	108,20	105,89	111,02	110,73	110,21	109,57	109,55	109,46
METALURGIA BÁSICA.....	292,64	301,86	347,64	99,96	102,98	103,15	105,46	105,21	105,00	104,96	104,70	104,31
PRODUTOS DE METAL - EXCL. MÁQUINAS E EQUIPS.....	254,79	253,98	277,39	98,16	99,23	94,78	101,53	101,30	100,63	100,84	100,58	100,49
MÁQUINAS E EQUIPS - EXCL. ELÉTR., ELETRÔN., DE PRECISÃO E DE COMUN.....	333,16	341,82	351,97	102,01	106,46	97,27	104,07	104,31	103,61	104,02	104,14	103,71
MÁQUINAS E APARELHOS ELÉTR., ELETRÔN., DE PRECISÃO E DE COMUN.....	258,44	266,94	276,42	97,51	97,11	95,85	100,44	100,10	99,68	100,62	99,90	99,89
FABRICAÇÃO DE MEIOS DE TRANSPORTE.....	330,56	336,71	360,37	94,60	100,65	99,58	105,18	104,74	104,25	104,95	104,61	104,26
FABRICAÇÃO DE OUTROS PRODUTOS DA INDÚSTRIA DE TRANSFORMAÇÃO.....	267,58	270,01	296,37	105,72	104,35	100,51	106,52	106,30	105,70	104,36	104,21	104,81

FONTE: IBGE, DIRETORIA DE PESQUISAS, COORDENAÇÃO DE INDÚSTRIA.

NOTAS: (1)BASE: JANEIRO DE 2001 = 100

(2)BASE: IGUAL MÊS DO ANO ANTERIOR = 100

(3)BASE: IGUAL PERÍODO DO ANO ANTERIOR = 100

(4)BASE: ÚLTIMOS 12 MESES ANTERIORES = 100



INDICADORES DA FOLHA DE PAGAMENTO MÉDIA NOMINAL POR SEÇÕES E DIVISÕES DE INDÚSTRIA - BRASIL  
2014

SEÇÕES E DIVISÕES	BASE FIXA MENSAL(1)			MENSAL(2)			ACUMULADO(3)			ÚLTIMOS 12 MESES(4)		
	SET	OUT	NOV	SET	OUT	NOV	JAN-SET	JAN-OUT	JAN-NOV	ATÉ SET	ATÉ OUT	ATÉ NOV
INDÚSTRIA GERAL	302,66	308,02	339,47	107,13	108,83	105,52	109,24	109,20	108,82	108,36	108,34	108,49
INDÚSTRIAS EXTRATIVAS.....	380,66	391,63	456,28	109,59	107,30	104,12	109,18	109,00	108,51	109,46	109,00	108,55
INDÚSTRIA DE TRANSFORMAÇÃO.....	297,92	302,99	332,73	106,95	108,85	105,50	109,19	109,16	108,78	108,25	108,26	108,43
ALIMENTOS E BEBIDAS.....	282,46	291,34	318,30	106,69	107,82	104,60	109,61	109,42	108,92	108,28	108,06	108,50
FUMO.....	326,55	250,55	320,34	92,61	108,71	105,26	115,16	114,48	113,35	112,46	112,06	110,81
TÊXTIL.....	286,69	282,66	326,85	112,54	108,91	108,21	111,30	111,05	110,74	108,83	108,72	109,61
VESTUÁRIO.....	364,26	377,62	411,02	111,46	112,23	103,05	111,15	111,26	110,35	109,95	110,15	110,00
CALÇADOS E COURO.....	362,91	363,51	420,61	112,92	109,34	105,34	112,17	111,87	111,13	110,96	110,74	110,64
MADEIRA.....	317,47	319,57	351,39	105,42	106,93	101,87	103,98	104,28	104,03	103,57	103,39	103,54
PAPEL E GRÁFICA.....	221,28	220,38	249,66	111,56	111,78	108,54	106,27	106,81	106,99	105,90	106,30	106,89
COQUE, REFINO DE PETRÓLEO, COMB. NUCLEARES E ÁLCOOL.....	220,88	232,93	269,36	110,72	112,05	110,04	114,14	113,92	113,50	113,25	113,27	113,46
PRODUTOS QUÍMICOS.....	309,35	307,82	340,60	107,60	107,51	105,36	105,91	106,06	105,99	105,78	105,77	105,62
BORRACHA E PLÁSTICO.....	283,83	283,38	317,11	105,20	103,97	101,62	109,56	108,98	108,21	108,37	108,08	108,00
MINERAIS NÃO-METÁLICOS.....	339,79	337,03	387,52	108,02	107,80	105,85	109,97	109,75	109,33	109,16	108,92	108,70
METALURGIA BÁSICA.....	234,43	243,80	281,80	106,18	110,19	109,53	109,16	109,27	109,29	107,77	108,12	108,28
PRODUTOS DE METAL - EXCL. MÁQUINAS E EQUIPS.....	255,40	253,73	280,08	107,26	107,63	103,35	109,17	109,01	108,41	108,26	108,17	108,22
MÁQUINAS E EQUIPS - EXCL. ELÉTR., ELETRÔN., DE PRECISÃO E DE COMUN.....	266,78	275,15	282,66	109,53	114,61	104,08	109,86	110,33	109,70	109,42	109,89	109,69
MÁQUINAS E APARELHOS ELÉTR., ELETRÔN., DE PRECISÃO E DE COMUN.....	246,74	254,93	264,57	105,06	105,11	104,43	107,79	107,50	107,19	107,43	106,89	107,22
FABRICAÇÃO DE MEIOS DE TRANSPORTE.....	251,47	257,28	277,16	102,63	109,50	107,91	110,20	110,13	109,92	108,61	109,05	109,43
FABRICAÇÃO DE OUTROS PRODUTOS DA INDÚSTRIA DE TRANSFORMAÇÃO.....	350,01	354,84	391,45	113,09	111,84	107,53	110,78	110,89	110,53	108,73	108,86	109,70

FONTE: IBGE, DIRETORIA DE PESQUISAS, COORDENAÇÃO DE INDÚSTRIA.

NOTAS: (1)BASE: JANEIRO DE 2001 = 100

(2)BASE: IGUAL MÊS DO ANO ANTERIOR = 100

(3)BASE: IGUAL PERÍODO DO ANO ANTERIOR = 100

(4)BASE: ÚLTIMOS 12 MESES ANTERIORES = 100

INDICADORES DA FOLHA DE PAGAMENTO REAL POR SEÇÕES E DIVISÕES DE INDÚSTRIA - BRASIL  
2014

SEÇÕES E DIVISÕES	BASE FIXA MENSAL(1)			MENSAL(2)			ACUMULADO(3)			ÚLTIMOS 12 MESES(4)		
	SET	OUT	NOV	SET	OUT	NOV	JAN-SET	JAN-OUT	JAN-NOV	ATÉ SET	ATÉ OUT	ATÉ NOV
INDÚSTRIA GERAL	127,05	128,38	139,38	96,46	97,63	94,40	99,92	99,69	99,16	99,49	99,19	99,02
INDÚSTRIAS EXTRATIVAS.....	207,43	212,24	244,94	100,12	98,31	95,82	101,29	101,01	100,51	101,66	101,08	100,61
INDÚSTRIA DE TRANSFORMAÇÃO.....	124,26	125,47	135,71	96,25	97,59	94,32	99,83	99,61	99,08	99,35	99,07	98,92
ALIMENTOS E BEBIDAS.....	179,41	183,85	196,20	98,94	98,72	94,21	103,28	102,80	101,90	102,22	101,72	101,66
FUMO.....	130,64	87,76	99,82	92,63	99,79	95,63	109,74	108,98	107,86	107,21	106,95	106,24
TÊXTIL.....	98,67	96,93	109,17	102,17	99,02	97,76	99,85	99,76	99,56	98,19	98,07	98,77
VESTUÁRIO.....	82,79	84,62	91,11	100,05	99,68	92,06	101,40	101,22	100,23	100,74	100,52	100,01
CALÇADOS E COURO.....	73,85	73,11	82,64	96,68	93,45	91,07	97,17	96,79	96,18	96,94	96,38	96,16
MADEIRA.....	54,53	53,78	58,64	99,00	98,76	94,17	96,76	96,96	96,68	95,70	95,73	96,07
PAPEL E GRÁFICA.....	75,21	74,74	83,85	102,53	102,28	99,12	98,89	99,22	99,21	98,70	98,86	99,16
COQUE, REFINO DE PETRÓLEO, COMB. NUCLEARES E ÁLCOOL.....	271,21	279,89	302,53	97,17	98,70	96,29	98,84	98,83	98,57	98,80	98,79	98,86
PRODUTOS QUÍMICOS.....	141,97	141,13	154,75	101,77	101,76	99,90	101,28	101,33	101,19	101,16	101,05	100,85
BORRACHA E PLÁSTICO.....	113,76	114,14	126,81	96,32	96,28	94,04	102,74	102,08	101,24	102,49	101,86	101,37
MINERAIS NÃO-METÁLICOS.....	136,49	134,32	153,26	102,34	101,51	99,38	104,50	104,20	103,69	103,21	103,14	103,00
METALURGIA BÁSICA.....	124,14	127,51	146,10	93,64	96,62	96,81	99,27	99,01	98,78	98,90	98,59	98,16
PRODUTOS DE METAL - EXCL. MÁQUINAS E EQUIPS.....	108,08	107,29	116,58	91,96	93,10	88,95	95,58	95,33	94,69	95,01	94,71	94,59
MÁQUINAS E EQUIPS - EXCL. ELÉTR., ELETRÔN., DE PRECISÃO E DE COMUN.....	141,33	144,39	147,92	95,56	99,88	91,28	97,95	98,14	97,47	98,00	98,06	97,61
MÁQUINAS E APARELHOS ELÉTR., ELETRÔN., DE PRECISÃO E DE COMUN.....	109,63	112,76	116,17	91,34	91,11	89,96	94,56	94,21	93,80	94,83	94,09	94,03
FABRICAÇÃO DE MEIOS DE TRANSPORTE.....	140,22	142,23	151,45	88,62	94,43	93,45	99,05	98,61	98,13	98,91	98,55	98,17
FABRICAÇÃO DE OUTROS PRODUTOS DA INDÚSTRIA DE TRANSFORMAÇÃO.....	113,51	114,06	124,56	99,04	97,90	94,32	100,25	100,01	99,43	98,27	98,08	98,61

FONTE: IBGE, DIRETORIA DE PESQUISAS, COORDENAÇÃO DE INDÚSTRIA.

NOTAS: (1)BASE: JANEIRO DE 2001 = 100

(2)BASE: IGUAL MÊS DO ANO ANTERIOR = 100

(3)BASE: IGUAL PERÍODO DO ANO ANTERIOR = 100

(4)BASE: ÚLTIMOS 12 MESES ANTERIORES = 100

INDICADORES DA FOLHA DE PAGAMENTO MÉDIA REAL POR SEÇÕES E DIVISÕES DE INDÚSTRIA - BRASIL  
2014

SEÇÕES E DIVISÕES	BASE FIXA MENSAL(1)			MENSAL(2)			ACUMULADO(3)			ÚLTIMOS 12 MESES(4)			
	SET	OUT	NOV	SET	OUT	NOV	JAN-SET	JAN-OUT	JAN-NOV	ATÉ SET	ATÉ OUT	ATÉ NOV	
INDÚSTRIA GERAL	128,39	130,12	142,67	100,36	102,11	99,03	102,82	102,75	102,37	102,08	102,00	102,09	
INDÚSTRIAS EXTRATIVAS.....	161,48	165,43	191,76	102,66	100,67	97,71	102,80	102,61	102,12	103,16	102,67	102,20	
INDÚSTRIA DE TRANSFORMAÇÃO.....	126,38	127,99	139,84	100,19	102,12	99,01	102,77	102,71	102,34	101,97	101,92	102,04	
ALIMENTOS E BEBIDAS.....	119,82	123,07	133,77	99,94	101,15	98,17	103,15	102,95	102,46	101,98	101,72	102,10	
FUMO.....	138,52	105,84	134,63	86,75	101,99	98,79	108,56	107,87	106,78	106,04	105,61	104,36	
TÊXTIL.....	121,61	119,40	137,37	105,43	102,18	101,55	104,73	104,47	104,16	102,48	102,31	103,11	
VESTUÁRIO.....	154,52	159,52	172,74	104,42	105,29	96,71	104,60	104,67	103,80	103,56	103,69	103,50	
CALÇADOS E COURO.....	153,94	153,55	176,77	105,78	102,58	98,86	105,56	105,25	104,54	104,52	104,25	104,11	
MADEIRA.....	134,67	134,99	147,68	98,75	100,32	95,60	97,84	98,09	97,84	97,56	97,32	97,41	
PAPEL E GRÁFICA.....	93,87	93,09	104,92	104,51	104,87	101,86	100,01	100,48	100,62	99,75	100,07	100,56	
COQUE, REFINO DE PETRÓLEO, COMB. NUCLEARES E ÁLCOOL.....	93,70	98,40	113,20	103,72	105,12	103,27	107,41	107,18	106,76	106,68	106,64	106,77	
PRODUTOS QUÍMICOS.....	131,23	130,03	143,14	100,80	100,87	98,88	99,66	99,77	99,69	99,65	99,58	99,37	
BORRACHA E PLÁSTICO.....	120,40	119,71	133,27	98,55	97,55	95,37	103,11	102,55	101,81	102,08	101,76	101,64	
MINERAIS NÃO-METÁLICOS.....	144,14	142,37	162,87	101,19	101,14	99,33	103,51	103,27	102,86	102,84	102,55	102,29	
METALURGIA BÁSICA.....	99,45	102,99	118,43	99,47	103,38	102,79	102,74	102,80	102,80	101,50	101,78	101,85	
PRODUTOS DE METAL - EXCL. MÁQUINAS E EQUIPS.....	108,34	107,18	117,71	100,48	100,98	96,99	102,76	102,58	102,00	101,98	101,84	101,85	
MÁQUINAS E EQUIPS - EXCL. ELÉTR., ELETRÔN., DE PRECISÃO E DE COMUN.....	113,17	116,23	118,80	102,61	107,53	97,68	103,40	103,80	103,19	103,08	103,46	103,22	
MÁQUINAS E APARELHOS ELÉTR., ELETRÔN., DE PRECISÃO E DE COMUN.....	104,67	107,69	111,19	98,42	98,61	98,01	101,47	101,17	100,86	101,23	100,65	100,91	
FABRICAÇÃO DE MEIOS DE TRANSPORTE.....	106,67	108,68	116,48	96,14	102,73	101,27	103,74	103,65	103,42	102,31	102,68	102,99	
FABRICAÇÃO DE OUTROS PRODUTOS DA INDÚSTRIA DE TRANSFORMAÇÃO.....	148,47	149,89	164,51	105,94	104,92	100,91	104,24	104,31	103,96	102,38	102,43	103,19	

FONTE: IBGE, DIRETORIA DE PESQUISAS, COORDENAÇÃO DE INDÚSTRIA.

NOTAS: (1)BASE: JANEIRO DE 2001 = 100

(2)BASE: IGUAL MÊS DO ANO ANTERIOR = 100

(3)BASE: IGUAL PERÍODO DO ANO ANTERIOR = 100

(4)BASE: ÚLTIMOS 12 MESES ANTERIORES = 100

INDICADORES DO PESSOAL OCUPADO ASSALARIADO  
RESULTADOS REGIONAIS - INDÚSTRIA GERAL  
2014

GRANDES REGIÕES E UNIDADES DA FEDERAÇÃO SELECIONADAS	BASE FIXA MENSAL (1)			MENSAL (2)			ACUMULADO (3)			ÚLTIMOS 12 MESES (4)			
	SET	OUT	NOV	SET	OUT	NOV	JAN-SET	JAN-OUT	JAN-NOV	ATÉ SET	ATÉ OUT	ATÉ NOV	
BRASIL	98,95	98,67	97,69	96,11	95,61	95,33	97,17	97,02	96,86	97,44	97,21	96,96	
REGIÃO NORTE E CENTRO-OESTE.....	123,02	122,54	120,97	96,85	96,50	95,82	99,13	98,86	98,58	99,61	99,28	98,82	
REGIÃO NORDESTE.....	95,16	95,99	96,27	97,82	96,06	96,18	98,61	98,34	98,14	97,88	97,97	98,01	
CEARÁ.....	101,43	101,04	100,91	97,05	95,67	95,85	98,09	97,84	97,66	98,12	97,89	97,66	
PERNAMBUCO.....	100,97	102,20	102,32	100,28	98,08	98,03	100,93	100,62	100,37	99,50	99,73	99,94	
BAHIA.....	95,22	95,36	94,52	98,82	98,95	97,98	98,32	98,38	98,35	97,36	97,81	98,14	
REGIÃO SUDESTE.....	98,00	97,56	95,94	95,63	95,17	94,54	96,62	96,48	96,30	96,98	96,71	96,42	
MINAS GERAIS.....	106,89	106,06	105,45	96,05	95,04	95,46	97,80	97,52	97,34	98,04	97,70	97,43	
ESPÍRITO SANTO.....	89,10	89,22	89,33	98,03	97,99	98,37	97,89	97,90	97,94	97,57	97,64	97,70	
RIO DE JANEIRO.....	86,34	85,12	84,36	96,54	95,71	95,93	97,67	97,47	97,33	97,98	97,76	97,47	
SÃO PAULO.....	97,81	97,58	95,45	95,25	95,00	93,86	96,04	95,94	95,75	96,48	96,20	95,89	
REGIÃO SUL.....	96,16	95,69	95,55	96,01	95,99	96,39	96,94	96,85	96,80	97,42	97,16	96,94	
PARANÁ.....	107,07	107,30	107,00	94,76	95,49	95,25	95,81	95,78	95,73	96,55	96,26	95,92	
SANTA CATARINA.....	109,37	108,65	108,61	98,06	97,67	98,38	99,31	99,14	99,07	99,55	99,33	99,17	
RIO GRANDE DO SUL.....	79,00	78,21	78,11	95,27	94,89	95,59	95,82	95,73	95,72	96,27	96,00	95,84	

FONTE: IBGE, DIRETORIA DE PESQUISAS, COORDENAÇÃO DE INDÚSTRIA.

NOTAS: (1)BASE: JANEIRO DE 2001 = 100

(3)BASE: IGUAL PERÍODO DO ANO ANTERIOR = 100

(2)BASE: IGUAL MÊS DO ANO ANTERIOR = 100

(4)BASE: ÚLTIMOS 12 MESES ANTERIORES = 100

INDICADORES DO NÚMERO DE HORAS PAGAS  
RESULTADOS REGIONAIS - INDÚSTRIA GERAL  
2014

GRANDES REGIÕES E UNIDADES DA FEDERAÇÃO SELECIONADAS	BASE FIXA MENSAL(1)			MENSAL(2)			ACUMULADO(3)			ÚLTIMOS 12 MESES(4)			
	SET	OUT	NOV	SET	OUT	NOV	JAN-SET	JAN-OUT	JAN-NOV	ATÉ SET	ATÉ OUT	ATÉ NOV	
BRASIL	97,58	98,16	96,49	95,84	95,05	94,48	96,60	96,44	96,26	96,92	96,66	96,38	
REGIÃO NORTE E CENTRO-OESTE.....	118,20	118,23	116,62	96,80	96,31	95,51	99,52	99,19	98,85	99,99	99,59	99,07	
REGIÃO NORDESTE.....	92,43	94,31	94,44	97,72	94,63	94,63	97,63	97,31	97,06	97,12	97,14	97,04	
CEARÁ.....	102,69	102,60	102,02	96,37	94,58	94,79	97,55	97,25	97,02	98,00	97,64	97,23	
PERNAMBUCO.....	98,58	100,56	100,79	102,98	96,62	95,65	99,24	98,95	98,62	98,07	98,27	98,25	
BAHIA.....	93,53	93,71	93,23	97,23	95,48	96,32	96,87	96,73	96,69	96,26	96,41	96,64	
REGIÃO SUDESTE.....	98,25	98,60	96,42	95,28	94,62	93,70	96,09	95,94	95,74	96,44	96,15	95,84	
MINAS GERAIS.....	108,17	108,27	106,59	95,74	94,94	94,83	97,00	96,80	96,62	97,05	96,87	96,70	
ESPÍRITO SANTO.....	86,57	88,15	86,39	97,25	98,26	95,71	96,17	96,38	96,32	96,32	96,46	96,27	
RIO DE JANEIRO.....	83,91	83,20	82,80	96,95	95,99	97,23	98,77	98,49	98,37	99,22	98,90	98,61	
SÃO PAULO.....	98,44	99,00	96,32	94,78	94,14	92,71	95,38	95,25	95,02	95,82	95,49	95,13	
REGIÃO SUL.....	92,88	93,45	91,88	95,73	95,72	95,72	96,11	96,07	96,04	96,72	96,44	96,21	
PARANÁ.....	102,53	103,20	101,49	94,38	95,15	94,13	94,84	94,87	94,81	95,48	95,28	94,97	
SANTA CATARINA.....	105,20	105,81	104,39	98,16	97,35	97,88	99,01	98,84	98,75	99,46	99,14	98,92	
RIO GRANDE DO SUL.....	77,26	77,72	76,15	94,74	94,70	95,18	94,64	94,64	94,69	95,36	95,04	94,88	

FONTE: IBGE, DIRETORIA DE PESQUISAS, COORDENAÇÃO DE INDÚSTRIA.

NOTAS: (1)BASE: JANEIRO DE 2001 = 100

(3)BASE: IGUAL PERÍODO DO ANO ANTERIOR = 100

(2)BASE: IGUAL MÊS DO ANO ANTERIOR = 100

(4)BASE: ÚLTIMOS 12 MESES ANTERIORES = 100

INDICADORES DO NÚMERO MÉDIO DE HORAS PAGAS  
RESULTADOS REGIONAIS - INDÚSTRIA GERAL  
2014

GRANDES REGIÕES E UNIDADES DA FEDERAÇÃO SELECIONADAS	BASE FIXA MENSAL (1)			MENSAL (2)			ACUMULADO (3)			ÚLTIMOS 12 MESES (4)			
	SET	OUT	NOV	SET	OUT	NOV	JAN-SET	JAN-OUT	JAN-NOV	ATÉ SET	ATÉ OUT	ATÉ NOV	
BRASIL	98,61	99,49	98,77	99,72	99,41	99,11	99,42	99,42	99,39	99,46	99,44	99,40	
REGIÃO NORTE E CENTRO-OESTE.....	96,08	96,48	96,40	99,95	99,80	99,67	100,41	100,35	100,29	100,39	100,33	100,27	
REGIÃO NORDESTE.....	97,14	98,25	98,09	99,89	98,50	98,39	99,00	98,95	98,90	99,22	99,14	99,01	
CEARÁ.....	101,23	101,55	101,10	99,30	98,86	98,90	99,45	99,39	99,35	99,88	99,74	99,56	
PERNAMBUCO.....	97,63	98,40	98,51	102,69	98,51	97,57	98,29	98,32	98,25	98,55	98,52	98,30	
BAHIA.....	98,23	98,27	98,64	98,39	96,49	98,30	98,52	98,31	98,31	98,87	98,56	98,46	
REGIÃO SUDESTE.....	100,26	101,07	100,50	99,63	99,42	99,12	99,45	99,45	99,42	99,44	99,42	99,41	
MINAS GERAIS.....	101,20	102,08	101,08	99,68	99,89	99,34	99,19	99,26	99,27	98,99	99,15	99,26	
ESPÍRITO SANTO.....	97,16	98,80	96,71	99,21	100,28	97,29	98,24	98,45	98,34	98,72	98,78	98,53	
RIO DE JANEIRO.....	97,19	97,74	98,15	100,42	100,29	101,36	101,14	101,06	101,08	101,28	101,17	101,18	
SÃO PAULO.....	100,65	101,45	100,92	99,51	99,10	98,78	99,32	99,29	99,25	99,32	99,26	99,21	
REGIÃO SUL.....	96,59	97,65	96,16	99,71	99,71	99,31	99,16	99,21	99,22	99,28	99,26	99,26	
PARANÁ.....	95,76	96,18	94,85	99,59	99,65	98,82	98,99	99,06	99,03	98,89	98,98	99,01	
SANTA CATARINA.....	96,19	97,38	96,12	100,10	99,67	99,49	99,71	99,70	99,68	99,92	99,81	99,76	
RIO GRANDE DO SUL.....	97,80	99,38	97,50	99,45	99,80	99,57	98,78	98,88	98,94	99,05	99,00	99,01	

FONTE: IBGE, DIRETORIA DE PESQUISAS, COORDENAÇÃO DE INDÚSTRIA.

NOTAS: (1)BASE: JANEIRO DE 2001 = 100

(3)BASE: IGUAL PERÍODO DO ANO ANTERIOR = 100

(2)BASE: IGUAL MÊS DO ANO ANTERIOR = 100

(4)BASE: ÚLTIMOS 12 MESES ANTERIORES = 100

INDICADORES DA FOLHA DE PAGAMENTO NOMINAL  
RESULTADOS REGIONAIS - INDÚSTRIA GERAL  
2014

GRANDES REGIÕES E UNIDADES DA FEDERAÇÃO SELECIONADAS	BASE FIXA MENSAL(1)			MENSAL(2)			ACUMULADO(3)			ÚLTIMOS 12 MESES(4)			
	SET	OUT	NOV	SET	OUT	NOV	JAN-SET	JAN-OUT	JAN-NOV	ATÉ SET	ATÉ OUT	ATÉ NOV	
BRASIL	299,50	303,92	331,63	102,96	104,06	100,59	106,15	105,94	105,40	105,60	105,34	105,21	
REGIÃO NORTE E CENTRO-OESTE.....	418,45	423,48	489,44	107,75	107,62	103,74	109,92	109,69	109,04	109,25	109,06	108,99	
REGIÃO NORDESTE.....	307,33	318,04	356,34	103,88	102,37	100,37	105,60	105,26	104,74	104,79	104,56	104,52	
CEARÁ.....	393,46	398,28	460,87	103,76	104,03	99,28	104,48	104,43	103,86	104,80	104,69	104,43	
PERNAMBUCO.....	317,50	326,11	369,39	107,03	99,08	99,98	106,98	106,11	105,44	104,89	104,44	104,40	
BAHIA.....	297,98	309,79	320,32	101,92	104,71	103,86	105,64	105,54	105,38	105,28	105,08	105,33	
REGIÃO SUDESTE.....	286,67	290,47	316,96	102,28	104,15	99,77	105,74	105,59	104,99	105,25	105,07	104,86	
MINAS GERAIS.....	361,02	363,29	442,93	104,35	102,91	103,84	106,42	106,08	105,84	105,80	105,72	105,73	
ESPÍRITO SANTO.....	415,15	409,08	502,39	109,40	108,09	106,68	108,24	108,22	108,05	107,07	107,16	107,19	
RIO DE JANEIRO.....	316,78	316,67	350,14	105,19	104,22	101,24	105,62	105,48	105,05	105,48	105,26	105,07	
SÃO PAULO.....	265,99	270,92	285,45	101,02	104,25	98,18	105,50	105,37	104,65	104,99	104,79	104,51	
REGIÃO SUL.....	310,18	313,91	331,76	102,93	103,30	101,96	106,29	105,98	105,58	105,70	105,19	105,22	
PARANÁ.....	324,28	324,10	347,06	101,23	103,74	101,79	106,54	106,26	105,82	105,24	104,94	105,03	
SANTA CATARINA.....	336,39	349,13	363,45	107,05	105,03	103,80	108,21	107,86	107,45	107,48	106,98	107,21	
RIO GRANDE DO SUL.....	281,14	281,76	297,95	101,28	101,43	100,59	104,53	104,21	103,85	104,72	104,00	103,81	

FONTE: IBGE, DIRETORIA DE PESQUISAS, COORDENAÇÃO DE INDÚSTRIA.

NOTAS: (1)BASE: JANEIRO DE 2001 = 100

(2)BASE: IGUAL MÊS DO ANO ANTERIOR = 100

(3)BASE: IGUAL PERÍODO DO ANO ANTERIOR = 100

(4)BASE: ÚLTIMOS 12 MESES ANTERIORES = 100

INDICADORES DA FOLHA DE PAGAMENTO MÉDIA NOMINAL  
RESULTADOS REGIONAIS - INDÚSTRIA GERAL  
2014

GRANDES REGIÕES E UNIDADES DA FEDERAÇÃO SELECIONADAS	BASE FIXA MENSAL(1)			MENSAL(2)			ACUMULADO(3)			ÚLTIMOS 12 MESES(4)			
	SET	OUT	NOV	SET	OUT	NOV	JAN-SET	JAN-OUT	JAN-NOV	ATÉ SET	ATÉ OUT	ATÉ NOV	
BRASIL	302,66	308,02	339,47	107,13	108,83	105,52	109,24	109,20	108,82	108,36	108,34	108,49	
REGIÃO NORTE E CENTRO-OESTE.....	340,15	345,58	404,61	111,26	111,53	108,27	110,90	110,96	110,67	109,62	109,78	110,29	
REGIÃO NORDESTE.....	322,97	331,31	370,14	106,20	106,57	104,35	107,10	107,05	106,77	107,10	106,80	106,72	
CEARÁ.....	387,90	394,20	456,72	106,91	108,74	103,59	106,54	106,76	106,41	106,84	106,98	106,98	
PERNAMBUCO.....	314,45	319,08	361,00	106,73	101,02	101,99	106,03	105,52	105,16	105,56	104,94	104,68	
BAHIA.....	312,94	324,88	338,91	103,15	105,83	106,00	107,44	107,28	107,15	108,12	107,45	107,35	
REGIÃO SUDESTE.....	292,52	297,75	330,36	106,95	109,43	105,53	109,43	109,43	109,03	108,51	108,61	108,73	
MINAS GERAIS.....	337,76	342,53	420,02	108,64	108,28	108,79	108,76	108,72	108,72	107,87	108,14	108,48	
ESPÍRITO SANTO.....	465,93	458,51	562,37	111,60	110,31	108,45	110,58	110,55	110,33	109,78	109,81	109,76	
RIO DE JANEIRO.....	366,90	372,01	415,05	108,96	108,89	105,53	108,12	108,20	107,93	107,61	107,62	107,76	
SÃO PAULO.....	271,95	277,63	299,07	106,07	109,74	104,60	109,85	109,84	109,30	108,82	108,90	108,97	
REGIÃO SUL.....	322,56	328,04	347,21	107,21	107,61	105,78	109,65	109,44	109,07	108,48	108,23	108,51	
PARANÁ.....	302,87	302,07	324,37	106,83	108,64	106,86	111,21	110,95	110,54	108,98	108,98	109,46	
SANTA CATARINA.....	307,58	321,33	334,62	109,16	107,53	105,50	108,98	108,82	108,48	107,95	107,69	108,11	
RIO GRANDE DO SUL.....	355,88	360,27	381,48	106,31	106,89	105,22	109,07	108,84	108,48	108,74	108,28	108,26	

FONTE: IBGE, DIRETORIA DE PESQUISAS, COORDENAÇÃO DE INDÚSTRIA.

NOTAS: (1)BASE: JANEIRO DE 2001 = 100

(2)BASE: IGUAL MÊS DO ANO ANTERIOR = 100

(3)BASE: IGUAL PERÍODO DO ANO ANTERIOR = 100

(4)BASE: ÚLTIMOS 12 MESES ANTERIORES = 100



INDICADORES DA FOLHA DE PAGAMENTO REAL  
RESULTADOS REGIONAIS - INDÚSTRIA GERAL  
2014

GRANDES REGIÕES E UNIDADES DA FEDERAÇÃO SELECIONADAS	BASE FIXA MENSAL(1)			MENSAL(2)			ACUMULADO(3)			ÚLTIMOS 12 MESES(4)		
	SET	OUT	NOV	SET	OUT	NOV	JAN-SET	JAN-OUT	JAN-NOV	ATÉ SET	ATÉ OUT	ATÉ NOV
BRASIL	127,05	128,38	139,38	96,46	97,63	94,40	99,92	99,69	99,16	99,49	99,19	99,02
REGIÃO NORTE E CENTRO-OESTE.....	177,51	178,89	205,70	100,94	100,97	97,36	103,48	103,22	102,60	102,93	102,69	102,59
REGIÃO NORDESTE.....	130,37	134,35	149,76	97,32	96,05	94,19	99,38	99,04	98,53	98,72	98,45	98,36
CEARÁ.....	166,90	168,24	193,69	97,20	97,60	93,18	98,32	98,25	97,70	98,74	98,59	98,28
PERNAMBUCO.....	134,68	137,75	155,24	100,26	92,96	93,83	100,70	99,86	99,21	98,79	98,33	98,24
BAHIA.....	126,40	130,86	134,62	95,48	98,24	97,47	99,41	99,29	99,12	99,17	98,92	99,11
REGIÃO SUDESTE.....	121,60	122,70	133,21	95,82	97,71	93,63	99,54	99,36	98,79	99,16	98,94	98,70
MINAS GERAIS.....	153,14	153,46	186,15	97,76	96,55	97,46	100,20	99,85	99,60	99,69	99,58	99,53
ESPÍRITO SANTO.....	176,10	172,81	211,14	102,49	101,41	100,12	101,87	101,82	101,64	100,85	100,88	100,84
RIO DE JANEIRO.....	134,37	133,77	147,15	98,55	97,78	95,01	99,40	99,24	98,82	99,37	99,11	98,88
SÃO PAULO.....	112,83	114,44	119,97	94,64	97,81	92,14	99,31	99,16	98,47	98,92	98,67	98,37
REGIÃO SUL.....	131,58	132,60	139,43	96,43	96,91	95,68	100,04	99,72	99,33	99,58	99,04	99,01
PARANÁ.....	137,56	136,91	145,86	94,83	97,32	95,53	100,29	100,00	99,57	99,14	98,80	98,84
SANTA CATARINA.....	142,69	147,48	152,75	100,28	98,54	97,41	101,84	101,49	101,08	101,25	100,71	100,88
RIO GRANDE DO SUL.....	119,26	119,02	125,22	94,88	95,16	94,40	98,38	98,06	97,70	98,68	97,93	97,70

FONTE: IBGE, DIRETORIA DE PESQUISAS, COORDENAÇÃO DE INDÚSTRIA.

NOTAS: (1)BASE: JANEIRO DE 2001 = 100

(3)BASE: IGUAL PERÍODO DO ANO ANTERIOR = 100

(2)BASE: IGUAL MÊS DO ANO ANTERIOR = 100

(4)BASE: ÚLTIMOS 12 MESES ANTERIORES = 100

INDICADORES DA FOLHA DE PAGAMENTO MÉDIA REAL  
RESULTADOS REGIONAIS - INDÚSTRIA GERAL  
2014

GRANDES REGIÕES E UNIDADES DA FEDERAÇÃO SELECIONADAS	BASE FIXA MENSAL(1)			MENSAL(2)			ACUMULADO(3)			ÚLTIMOS 12 MESES(4)			
	SET	OUT	NOV	SET	OUT	NOV	JAN-SET	JAN-OUT	JAN-NOV	ATÉ SET	ATÉ OUT	ATÉ NOV	
BRASIL	128,39	130,12	142,67	100,36	102,11	99,03	102,82	102,75	102,37	102,08	102,00	102,09	
REGIÃO NORTE E CENTRO-OESTE.....	144,29	145,98	170,05	104,23	104,64	101,61	104,38	104,41	104,11	103,26	103,35	103,78	
REGIÃO NORDESTE.....	137,00	139,95	155,56	99,48	99,98	97,93	100,79	100,71	100,43	100,89	100,55	100,42	
CEARÁ.....	164,54	166,52	191,95	100,16	102,02	97,21	100,25	100,43	100,08	100,66	100,73	100,68	
PERNAMBUCO.....	133,39	134,78	151,72	99,98	94,78	95,72	99,78	99,28	98,92	99,45	98,80	98,50	
BAHIA.....	132,75	137,24	142,44	96,63	99,29	99,47	101,11	100,93	100,79	101,87	101,18	101,02	
REGIÃO SUDESTE.....	124,09	125,78	138,84	100,19	102,66	99,04	103,01	102,97	102,58	102,22	102,25	102,32	
MINAS GERAIS.....	143,28	144,69	176,52	101,78	101,59	102,09	102,39	102,32	102,29	101,63	101,83	102,10	
ESPÍRITO SANTO.....	197,65	193,68	236,35	104,55	103,49	101,77	104,07	104,02	103,78	103,41	103,38	103,27	
RIO DE JANEIRO.....	155,64	157,15	174,43	102,07	102,16	99,04	101,75	101,79	101,51	101,36	101,31	101,40	
SÃO PAULO.....	115,36	117,28	125,69	99,36	102,96	98,16	103,40	103,35	102,83	102,51	102,52	102,55	
REGIÃO SUL.....	136,83	138,57	145,92	100,44	100,96	99,27	103,20	102,97	102,60	102,18	101,89	102,10	
PARANÁ.....	128,48	127,60	136,32	100,08	101,92	100,29	104,67	104,40	104,00	102,64	102,58	102,99	
SANTA CATARINA.....	130,47	135,74	140,63	102,26	100,89	99,01	102,56	102,38	102,05	101,68	101,37	101,72	
RIO GRANDE DO SUL.....	150,96	152,19	160,33	99,59	100,28	98,75	102,65	102,41	102,05	102,45	101,95	101,88	

FONTE: IBGE, DIRETORIA DE PESQUISAS, COORDENAÇÃO DE INDÚSTRIA.

NOTAS: (1)BASE: JANEIRO DE 2001 = 100

(3)BASE: IGUAL PERÍODO DO ANO ANTERIOR = 100

(2)BASE: IGUAL MÊS DO ANO ANTERIOR = 100

(4)BASE: ÚLTIMOS 12 MESES ANTERIORES = 100

PESSOAL OCUPADO ASSALARIADO  
COMPOSIÇÃO DA TAXA DE CRESCIMENTO DA INDÚSTRIA GERAL (1) - BRASIL  
NOVEMBRO/2014

SEÇÕES E DIVISÕES	MENSAL	ACUMULADO	ÚLTIMOS 12 MESES
INDÚSTRIA GERAL	-4,67	-3,14	-3,04
INDÚSTRIAS EXTRATIVAS.....	-0,05	-0,04	-0,04
INDÚSTRIA DE TRANSFORMAÇÃO.....	-4,62	-3,09	-2,99
ALIMENTOS E BEBIDAS.....	-0,88	-0,10	-0,08
FUMO.....	-0,01	-0,00	-0,00
TÊXTIL.....	-0,16	-0,19	-0,18
VESTUÁRIO.....	-0,31	-0,22	-0,22
CALÇADOS E COURO.....	-0,36	-0,38	-0,37
MADEIRA.....	-0,03	-0,02	-0,03
PAPEL E GRÁFICA.....	-0,13	-0,07	-0,07
COQUE, REFINO DE PETRÓLEO, COMB. NUCLEARES E ÁLCOOL.....	-0,14	-0,16	-0,16
PRODUTOS QUÍMICOS.....	0,05	0,07	0,07
BORRACHA E PLÁSTICO.....	-0,08	-0,03	-0,02
MINERAIS NÃO-METÁLICOS.....	-0,00	0,04	0,04
METALURGIA BÁSICA.....	-0,20	-0,14	-0,13
PRODUTOS DE METAL - EXCL. MÁQUINAS E EQUIPS.....	-0,51	-0,45	-0,45
MÁQUINAS E EQUIPS - EXCL. ELÉTR., ELETRÔN., DE PRECISÃO E DE COMUN.....	-0,50	-0,42	-0,42
MÁQUINAS E APARELHOS ELÉTR., ELETRÔN., DE PRECISÃO E DE COMUN.....	-0,45	-0,39	-0,38
FABRICAÇÃO DE MEIOS DE TRANSPORTE.....	-0,62	-0,42	-0,39
FABRICAÇÃO DE OUTROS PRODUTOS DA INDÚSTRIA DE TRANSFORMAÇÃO.....	-0,30	-0,20	-0,20

FONTE: IBGE, DIRETORIA DE PESQUISAS, COORDENAÇÃO DE INDÚSTRIA.

(1)  $C = \frac{I - 100}{G} \cdot K$ , ONDE: C = PARTICIPAÇÃO DA ATIVIDADE NA FORMAÇÃO DO TOTAL DA TAXA DE CRESCIMENTO,

I = INDICADOR DA ATIVIDADE E K = PESO DA ATIVIDADE NO TOTAL DA INDÚSTRIA GERAL.

G

FOLHA DE PAGAMENTO REAL  
COMPOSIÇÃO DA TAXA DE CRESCIMENTO DA INDÚSTRIA GERAL (1) - BRASIL  
NOVEMBRO/2014

SEÇÕES E DIVISÕES	MENSAL	ACUMULADO	ÚLTIMOS 12 MESES
INDÚSTRIA GERAL	-5,60	-0,84	-0,98
INDÚSTRIAS EXTRATIVAS.....	-0,24	0,03	0,04
INDÚSTRIA DE TRANSFORMAÇÃO.....	-5,35	-0,87	-1,02
ALIMENTOS E BEBIDAS.....	-0,96	0,30	0,26
FUMO.....	-0,01	0,02	0,02
TÊXTIL.....	-0,07	-0,01	-0,04
VESTUÁRIO.....	-0,26	0,01	-0,00
CALÇADOS E COURO.....	-0,23	-0,09	-0,09
MADEIRA.....	-0,07	-0,04	-0,05
PAPEL E GRÁFICA.....	-0,05	-0,04	-0,05
COQUE, REFINO DE PETRÓLEO, COMB. NUCLEARES E ÁLCOOL.....	-0,10	-0,04	-0,03
PRODUTOS QUÍMICOS.....	-0,01	0,09	0,06
BORRACHA E PLÁSTICO.....	-0,30	0,06	0,07
MINERAIS NÃO-METÁLICOS.....	-0,03	0,15	0,12
METALURGIA BÁSICA.....	-0,16	-0,06	-0,09
PRODUTOS DE METAL - EXCL. MÁQUINAS E EQUIPS.....	-0,60	-0,29	-0,29
MÁQUINAS E EQUIPS - EXCL. ELÉTR., ELETRÔN., DE PRECISÃO E DE COMUN.....	-0,88	-0,26	-0,25
MÁQUINAS E APARELHOS ELÉTR., ELETRÔN., DE PRECISÃO E DE COMUN.....	-0,58	-0,37	-0,35
FABRICAÇÃO DE MEIOS DE TRANSPORTE.....	-0,87	-0,27	-0,26
FABRICAÇÃO DE OUTROS PRODUTOS DA INDÚSTRIA DE TRANSFORMAÇÃO.....	-0,18	-0,02	-0,04

FONTE: IBGE, DIRETORIA DE PESQUISAS, COORDENAÇÃO DE INDÚSTRIA.

(1)  $C = (I - 100).K$ , ONDE: C = PARTICIPAÇÃO DA ATIVIDADE NA FORMAÇÃO DO TOTAL DA TAXA DE CRESCIMENTO,  
G

I = INDICADOR DA ATIVIDADE E K = PESO DA ATIVIDADE NO TOTAL DA INDÚSTRIA GERAL.

G

PESSOAL OCUPADO ASSALARIADO  
COMPOSIÇÃO REGIONAL DA TAXA DE CRESCIMENTO DA INDÚSTRIA GERAL (1)  
NOVEMBRO/2014

GRANDES REGIÕES E UNIDADES DA FEDERAÇÃO SELECIONADAS	MENSAL	ACUMULADO	ÚLTIMOS 12 MESES
BRASIL	-4,67	-3,14	-3,04
REGIÃO NORTE E CENTRO-OESTE.....	-0,38	-0,13	-0,11
REGIÃO NORDESTE.....	-0,49	-0,23	-0,24
CEARÁ.....	-0,13	-0,07	-0,07
PERNAMBUCO.....	-0,05	0,01	-0,00
BAHIA.....	-0,06	-0,05	-0,05
REGIÃO SUDESTE.....	-2,88	-1,96	-1,90
MINAS GERAIS.....	-0,49	-0,29	-0,28
ESPÍRITO SANTO.....	-0,03	-0,03	-0,04
RIO DE JANEIRO.....	-0,22	-0,15	-0,14
SÃO PAULO.....	-2,14	-1,50	-1,45
REGIÃO SUL.....	-0,92	-0,82	-0,78
PARANÁ.....	-0,40	-0,36	-0,34
SANTA CATARINA.....	-0,13	-0,08	-0,07
RIO GRANDE DO SUL.....	-0,39	-0,38	-0,37

FONTE: IBGE, DIRETORIA DE PESQUISAS, COORDENAÇÃO DE INDÚSTRIA.

(1)  $C = (I - 100) \cdot K$ , ONDE: C = PARTICIPAÇÃO DO LOCAL NA FORMAÇÃO DA TAXA DE CRESCIMENTO BRASIL,  
G

I = INDICADOR DO LOCAL E K = PESO DO LOCAL NO TOTAL DA INDÚSTRIA BRASILEIRA.  
G

FOLHA DE PAGAMENTO REAL  
COMPOSIÇÃO REGIONAL DA TAXA DE CRESCIMENTO DA INDÚSTRIA GERAL (1)  
NOVEMBRO/2014

GRANDES REGIÕES E UNIDADES DA FEDERAÇÃO SELECIONADAS	MENSAL	ACUMULADO	ÚLTIMOS 12 MESES
BRASIL	-5,60	-0,84	-0,98
REGIÃO NORTE E CENTRO-OESTE.....	-0,21	0,19	0,19
REGIÃO NORDESTE.....	-0,53	-0,13	-0,14
CEARÁ.....	-0,12	-0,04	-0,03
PERNAMBUCO.....	-0,11	-0,01	-0,03
BAHIA.....	-0,07	-0,02	-0,02
REGIÃO SUDESTE.....	-3,96	-0,76	-0,82
MINAS GERAIS.....	-0,27	-0,04	-0,05
ESPÍRITO SANTO.....	-0,00	0,03	0,02
RIO DE JANEIRO.....	-0,38	-0,09	-0,09
SÃO PAULO.....	-3,32	-0,66	-0,70
REGIÃO SUL.....	-0,90	-0,14	-0,21
PARANÁ.....	-0,32	-0,03	-0,09
SANTA CATARINA.....	-0,16	0,07	0,05
RIO GRANDE DO SUL.....	-0,42	-0,18	-0,18

FONTE: IBGE, DIRETORIA DE PESQUISAS, COORDENAÇÃO DE INDÚSTRIA.

(1)  $C = (I - 100) \cdot K$ , ONDE: C = PARTICIPAÇÃO DO LOCAL NA FORMAÇÃO DA TAXA DE CRESCIMENTO BRASIL,  
G

I = INDICADOR DO LOCAL E K = PESO DO LOCAL NO TOTAL DA INDÚSTRIA BRASILEIRA.  
G

REGIÃO NORTE E CENTRO-OESTE  
COMPOSIÇÃO DA TAXA DE CRESCIMENTO DOS PRINCIPAIS INDICADORES DO PESSOAL OCUPADO ASSALARIADO E DA FOLHA DE PAGAMENTO REAL  
POR SEÇÕES E DIVISÕES DA INDÚSTRIA  
NOVEMBRO/2014

SEÇÕES E DIVISÕES	PESSOAL OCUPADO ASSALARIADO						FOLHA DE PAGAMENTO REAL					
	MENSAL(1)		ACUMULADO(2)		12 MESES(3)		MENSAL(1)		ACUMULADO(2)		12 MESES(3)	
	ÍNDICE	COMP. TAXA	ÍNDICE	COMP. TAXA	ÍNDICE	COMP. TAXA	ÍNDICE	COMP. TAXA	ÍNDICE	COMP. TAXA	ÍNDICE	COMP. TAXA
INDÚSTRIA GERAL	95,82	-4,18	98,58	-1,42	98,82	-1,18	97,36	-2,64	102,60	2,60	102,59	2,59
INDÚSTRIAS EXTRATIVAS.....	102,52	0,11	101,20	0,06	101,26	0,06	98,99	-0,13	101,16	0,14	100,69	0,08
INDÚSTRIA DE TRANSFORMAÇÃO.....	95,50	-4,30	98,46	-1,47	98,70	-1,24	97,13	-2,51	102,79	2,46	102,85	2,51
ALIMENTOS E BEBIDAS.....	97,25	-1,03	99,65	-0,13	99,93	-0,03	102,76	0,90	105,27	1,80	106,14	2,08
FUMO.....	110,34	-0,00	111,18	-0,00	111,50	-0,00	84,69	-0,00	109,60	-0,00	113,71	-0,00
TÊXTIL.....	98,92	-0,01	102,86	0,04	102,03	0,03	99,87	-0,00	106,78	0,07	106,56	0,07
VESTUÁRIO.....	91,76	-0,28	96,72	-0,11	96,88	-0,11	102,22	0,04	99,06	-0,02	100,13	-0,00
CALÇADOS E COURO.....	97,06	-0,04	97,97	-0,03	98,11	-0,03	97,94	-0,02	98,32	-0,02	97,38	-0,03
MADEIRA.....	93,41	-0,32	91,20	-0,47	91,20	-0,47	92,26	-0,22	89,68	-0,32	88,59	-0,36
PAPEL E GRÁFICA.....	98,88	-0,05	94,66	-0,22	94,85	-0,21	95,46	-0,16	100,47	0,02	99,44	-0,02
COQUE, REFINO DE PETRÓLEO, COMB. NUCLEARES E ÁLCOOL.....	103,05	0,13	92,48	-0,36	92,95	-0,33	91,07	-0,52	96,62	-0,18	98,02	-0,11
PRODUTOS QUÍMICOS.....	102,00	0,07	101,56	0,06	101,43	0,05	100,69	0,02	106,36	0,23	102,97	0,11
BORRACHA E PLÁSTICO.....	97,96	-0,05	97,24	-0,07	97,22	-0,07	86,78	-0,30	99,98	-0,00	98,56	-0,03
MINERAIS NÃO-METÁLICOS.....	99,54	-0,03	106,80	0,38	106,54	0,36	101,58	0,08	119,91	0,97	117,35	0,84
METALURGIA BÁSICA.....	95,06	-0,11	97,47	-0,06	97,65	-0,05	92,25	-0,26	99,15	-0,03	98,92	-0,04
PRODUTOS DE METAL - EXCL. MÁQUINAS E EQUIPS.....	82,21	-1,04	92,72	-0,43	93,35	-0,39	83,39	-0,85	97,03	-0,16	97,01	-0,16
MÁQUINAS E EQUIPS - EXCL. ELÉTR., ELETRÔN., DE PRECISÃO E DE COMUN.....	89,49	-0,23	99,75	-0,01	100,26	0,01	84,75	-0,30	100,35	0,01	99,53	-0,01
MÁQUINAS E APARELHOS ELÉTR., ELETRÔN., DE PRECISÃO E DE COMUN.....	85,87	-1,16	98,81	-0,09	99,47	-0,04	86,94	-0,97	99,16	-0,06	101,44	0,10
FABRICAÇÃO DE MEIOS DE TRANSPORTE.....	96,78	-0,16	99,16	-0,04	99,43	-0,03	97,66	-0,18	98,37	-0,11	97,34	-0,19
FABRICAÇÃO DE OUTROS PRODUTOS DA INDÚSTRIA DE TRANSFORMAÇÃO.....	100,56	0,02	101,92	0,06	101,94	0,06	110,73	0,22	112,63	0,26	111,50	0,24

FONTE: IBGE, DIRETORIA DE PESQUISAS, COORDENAÇÃO DE INDÚSTRIA.

NOTAS: (1)BASE: IGUAL MÊS DO ANO ANTERIOR = 100

(2)BASE: IGUAL PERÍODO DO ANO ANTERIOR = 100

(3)BASE: ÚLTIMOS 12 MESES ANTERIORES = 100

REGIÃO NORDESTE  
COMPOSIÇÃO DA TAXA DE CRESCIMENTO DOS PRINCIPAIS INDICADORES DO PESSOAL OCUPADO ASSALARIADO E DA FOLHA DE PAGAMENTO REAL  
POR SEÇÕES E DIVISÕES DA INDÚSTRIA  
NOVEMBRO/2014

SEÇÕES E DIVISÕES	PESSOAL OCUPADO ASSALARIADO						FOLHA DE PAGAMENTO REAL					
	MENSAL(1)		ACUMULADO(2)		12 MESES(3)		MENSAL(1)		ACUMULADO(2)		12 MESES(3)	
	ÍNDICE	COMP. TAXA	ÍNDICE	COMP. TAXA	ÍNDICE	COMP. TAXA	ÍNDICE	COMP. TAXA	ÍNDICE	COMP. TAXA	ÍNDICE	COMP. TAXA
INDÚSTRIA GERAL	96,18	-3,82	98,14	-1,86	98,01	-1,99	94,19	-5,81	98,53	-1,47	98,36	-1,64
INDÚSTRIAS EXTRATIVAS.....	95,95	-0,12	94,76	-0,17	94,79	-0,17	95,89	-0,37	95,56	-0,47	95,01	-0,52
INDÚSTRIA DE TRANSFORMAÇÃO.....	96,19	-3,70	98,25	-1,69	98,11	-1,82	94,02	-5,43	98,89	-0,99	98,75	-1,12
ALIMENTOS E BEBIDAS.....	93,57	-2,00	98,04	-0,56	97,83	-0,63	90,15	-2,60	97,75	-0,54	96,95	-0,74
FUMO.....	118,19	0,04	110,60	0,02	110,87	0,03	99,89	-0,00	109,46	0,01	109,98	0,02
TÊXTIL.....	95,21	-0,23	95,27	-0,24	95,16	-0,25	98,75	-0,05	97,69	-0,10	98,15	-0,08
VESTUÁRIO.....	101,19	0,12	100,55	0,06	100,11	0,01	95,25	-0,31	100,21	0,01	99,96	-0,00
CALÇADOS E COURO.....	94,18	-0,75	95,91	-0,55	95,91	-0,55	94,22	-0,51	95,88	-0,35	95,15	-0,41
MADEIRA.....	96,20	-0,02	96,07	-0,02	95,81	-0,02	87,46	-0,05	96,71	-0,01	95,48	-0,02
PAPEL E GRÁFICA.....	100,27	0,01	101,16	0,04	101,07	0,04	95,56	-0,21	99,79	-0,01	100,56	0,03
COQUE, REFINO DE PETRÓLEO, COMB. NUCLEARES E ÁLCOOL.....	102,67	0,08	93,46	-0,19	92,98	-0,21	100,20	0,01	99,00	-0,04	98,27	-0,07
PRODUTOS QUÍMICOS.....	103,05	0,13	103,98	0,17	103,93	0,17	98,05	-0,16	102,52	0,22	103,23	0,28
BORRACHA E PLÁSTICO.....	97,50	-0,10	97,11	-0,12	96,99	-0,12	98,29	-0,06	102,06	0,08	101,69	0,06
MINERAIS NÃO-METÁLICOS.....	101,95	0,14	103,43	0,25	103,09	0,22	100,31	0,02	102,74	0,17	103,63	0,22
METALURGIA BÁSICA.....	98,26	-0,03	99,25	-0,01	99,17	-0,02	100,19	0,01	97,34	-0,09	97,81	-0,07
PRODUTOS DE METAL - EXCL. MÁQUINAS E EQUIPS.....	85,51	-0,51	95,21	-0,17	96,00	-0,14	81,95	-0,59	93,94	-0,19	94,43	-0,17
MÁQUINAS E EQUIPS - EXCL. ELÉTR., ELETRÔN., DE PRECISÃO E DE COMUN.....	91,05	-0,23	92,34	-0,21	92,35	-0,21	86,22	-0,42	93,51	-0,20	92,55	-0,23
MÁQUINAS E APARELHOS ELÉTR., ELETRÔN., DE PRECISÃO E DE COMUN.....	104,89	0,09	102,44	0,05	101,91	0,04	94,73	-0,11	97,37	-0,06	95,78	-0,10
FABRICAÇÃO DE MEIOS DE TRANSPORTE.....	93,16	-0,18	98,26	-0,05	99,01	-0,03	95,38	-0,20	101,72	0,08	103,20	0,15
FABRICAÇÃO DE OUTROS PRODUTOS DA INDÚSTRIA DE TRANSFORMAÇÃO.....	91,83	-0,26	94,83	-0,17	94,82	-0,17	91,22	-0,20	100,56	0,01	100,55	0,01

FONTE: IBGE, DIRETORIA DE PESQUISAS, COORDENAÇÃO DE INDÚSTRIA.

NOTAS: (1)BASE: IGUAL MÊS DO ANO ANTERIOR = 100

(2)BASE: IGUAL PERÍODO DO ANO ANTERIOR = 100

(3)BASE: ÚLTIMOS 12 MESES ANTERIORES = 100



CEARÁ  
COMPOSIÇÃO DA TAXA DE CRESCIMENTO DOS PRINCIPAIS INDICADORES DO PESSOAL OCUPADO ASSALARIADO E DA FOLHA DE PAGAMENTO REAL  
POR SEÇÕES E DIVISÕES DA INDÚSTRIA  
NOVEMBRO/2014

SEÇÕES E DIVISÕES	PESSOAL OCUPADO ASSALARIADO						FOLHA DE PAGAMENTO REAL					
	MENSAL(1)		ACUMULADO(2)		12 MESES(3)		MENSAL(1)		ACUMULADO(2)		12 MESES(3)	
	ÍNDICE	COMP. TAXA	ÍNDICE	COMP. TAXA	ÍNDICE	COMP. TAXA	ÍNDICE	COMP. TAXA	ÍNDICE	COMP. TAXA	ÍNDICE	COMP. TAXA
INDÚSTRIA GERAL	95,85	-4,15	97,66	-2,34	97,66	-2,34	93,18	-6,82	97,70	-2,30	98,28	-1,72
INDÚSTRIAS EXTRATIVAS.....	100,33	-0,00	98,68	-0,01	98,26	-0,01	102,01	0,02	99,36	-0,01	98,13	-0,01
INDÚSTRIA DE TRANSFORMAÇÃO.....	95,81	-4,16	97,65	-2,33	97,65	-2,33	93,11	-6,84	97,69	-2,30	98,29	-1,70
ALIMENTOS E BEBIDAS.....	94,02	-0,92	94,53	-0,86	94,56	-0,85	85,16	-2,88	93,89	-1,22	95,47	-0,90
FUMO.....	110,00	-0,00	96,58	-0,00	96,47	-0,00	118,38	-0,00	97,10	-0,00	98,53	-0,00
TÊXTIL.....	91,22	-0,63	91,87	-0,59	91,72	-0,60	94,31	-0,50	94,06	-0,50	94,19	-0,51
VESTUÁRIO.....	98,38	-0,29	97,98	-0,37	97,36	-0,49	96,33	-0,56	99,02	-0,15	98,33	-0,26
CALÇADOS E COURO.....	94,81	-1,61	97,44	-0,79	97,76	-0,69	95,75	-1,03	96,24	-0,93	97,11	-0,70
MADEIRA.....	99,17	-0,00	94,71	-0,03	94,95	-0,02	90,88	-0,03	95,17	-0,02	96,02	-0,01
PAPEL E GRÁFICA.....	100,34	0,01	99,75	-0,01	99,72	-0,01	98,45	-0,05	99,69	-0,01	100,49	0,02
COQUE, REFINO DE PETRÓLEO, COMB. NUCLEARES E ÁLCOOL.....	91,63	-0,01	95,62	-0,01	96,20	-0,01	96,52	-0,05	101,56	0,03	101,99	0,03
PRODUTOS QUÍMICOS.....	98,85	-0,04	101,78	0,05	102,05	0,06	91,74	-0,33	100,25	0,01	100,07	-0,00
BORRACHA E PLÁSTICO.....	100,29	0,01	101,67	0,04	101,88	0,05	91,44	-0,21	102,18	0,04	104,20	0,09
MINERAIS NÃO-METÁLICOS.....	99,22	-0,05	102,35	0,13	102,43	0,14	91,55	-0,53	101,46	0,08	103,53	0,20
METALURGIA BÁSICA.....	96,83	-0,06	100,08	-0,00	100,50	0,01	100,55	0,01	100,17	-0,00	100,99	0,03
PRODUTOS DE METAL - EXCL. MÁQUINAS E EQUIPS.....	92,84	-0,16	98,48	-0,03	98,20	-0,04	88,50	-0,28	102,10	0,05	101,38	0,03
MÁQUINAS E EQUIPS - EXCL. ELÉTR., ELETRÔN., DE PRECISÃO E DE COMUN.....	103,55	0,10	104,95	0,14	104,42	0,13	98,42	-0,07	103,25	0,13	102,82	0,11
MÁQUINAS E APARELHOS ELÉTR., ELETRÔN., DE PRECISÃO E DE COMUN.....	95,52	-0,05	97,93	-0,02	97,78	-0,02	106,52	0,08	110,16	0,13	105,69	0,08
FABRICAÇÃO DE MEIOS DE TRANSPORTE.....	90,37	-0,11	93,34	-0,08	93,70	-0,08	88,25	-0,16	96,25	-0,05	95,91	-0,06
FABRICAÇÃO DE OUTROS PRODUTOS DA INDÚSTRIA DE TRANSFORMAÇÃO.....	90,02	-0,35	102,53	0,08	103,09	0,10	90,31	-0,23	104,55	0,11	107,05	0,16

FONTE: IBGE, DIRETORIA DE PESQUISAS, COORDENAÇÃO DE INDÚSTRIA.

NOTAS: (1)BASE: IGUAL MÊS DO ANO ANTERIOR = 100

(2)BASE: IGUAL PERÍODO DO ANO ANTERIOR = 100

(3)BASE: ÚLTIMOS 12 MESES ANTERIORES = 100

PERNAMBUCO  
COMPOSIÇÃO DA TAXA DE CRESCIMENTO DOS PRINCIPAIS INDICADORES DO PESSOAL OCUPADO ASSALARIADO E DA FOLHA DE PAGAMENTO REAL  
POR SEÇÕES E DIVISÕES DA INDÚSTRIA  
NOVEMBRO/2014

SEÇÕES E DIVISÕES	PESSOAL OCUPADO ASSALARIADO						FOLHA DE PAGAMENTO REAL					
	MENSAL(1)		ACUMULADO(2)		12 MESES(3)		MENSAL(1)		ACUMULADO(2)		12 MESES(3)	
	ÍNDICE	COMP. TAXA	ÍNDICE	COMP. TAXA	ÍNDICE	COMP. TAXA	ÍNDICE	COMP. TAXA	ÍNDICE	COMP. TAXA	ÍNDICE	COMP. TAXA
INDÚSTRIA GERAL	98,03	-1,97	100,37	0,37	99,94	-0,06	93,83	-6,17	99,21	-0,79	98,24	-1,76
INDÚSTRIAS EXTRATIVAS.....	108,46	0,11	107,55	0,10	107,57	0,10	96,48	-0,10	106,51	0,19	105,98	0,17
INDÚSTRIA DE TRANSFORMAÇÃO.....	97,89	-2,08	100,27	0,26	99,84	-0,16	93,76	-6,07	98,99	-0,98	98,02	-1,92
ALIMENTOS E BEBIDAS.....	98,07	-0,87	102,12	0,88	101,26	0,53	92,81	-2,80	98,58	-0,51	96,49	-1,30
FUMO.....	100,00	-0,00	100,00	-0,00	100,00	-0,00	93,85	-0,00	94,06	-0,00	94,09	-0,00
TÊXTIL.....	107,85	0,19	100,53	0,01	99,67	-0,01	116,42	0,30	99,82	-0,00	98,38	-0,03
VESTUÁRIO.....	115,30	1,07	112,53	0,89	111,68	0,82	98,35	-0,09	108,49	0,41	109,55	0,45
CALÇADOS E COURO.....	90,92	-0,11	93,03	-0,09	92,75	-0,10	83,28	-0,16	89,92	-0,11	89,39	-0,12
MADEIRA.....	102,94	0,01	106,32	0,03	106,53	0,03	84,02	-0,06	108,83	0,03	108,20	0,03
PAPEL E GRÁFICA.....	97,89	-0,09	99,59	-0,02	99,32	-0,03	85,79	-0,78	103,80	0,19	104,05	0,20
COQUE, REFINO DE PETRÓLEO, COMB. NUCLEARES E ÁLCOOL.....	96,45	-0,10	98,76	-0,03	98,72	-0,03	101,60	0,03	101,80	0,03	101,10	0,02
PRODUTOS QUÍMICOS.....	108,10	0,45	108,22	0,47	108,08	0,46	104,86	0,30	104,93	0,35	103,22	0,23
BORRACHA E PLÁSTICO.....	98,04	-0,08	97,94	-0,09	96,74	-0,15	94,86	-0,24	99,96	-0,00	97,12	-0,13
MINERAIS NÃO-METÁLICOS.....	92,89	-0,48	93,26	-0,51	93,35	-0,50	89,83	-0,67	93,38	-0,48	94,28	-0,41
METALURGIA BÁSICA.....	88,23	-0,20	93,05	-0,13	93,46	-0,12	105,52	0,19	99,51	-0,02	98,93	-0,04
PRODUTOS DE METAL - EXCL. MÁQUINAS E EQUIPS.....	80,28	-0,58	84,95	-0,48	85,47	-0,47	77,50	-0,68	87,39	-0,41	87,95	-0,39
MÁQUINAS E EQUIPS - EXCL. ELÉTR., ELETRÔN., DE PRECISÃO E DE COMUN.....	93,13	-0,17	101,24	0,03	101,43	0,04	82,59	-0,53	97,40	-0,08	96,07	-0,12
MÁQUINAS E APARELHOS ELÉTR., ELETRÔN., DE PRECISÃO E DE COMUN.....	100,27	0,01	101,27	0,05	101,36	0,06	89,97	-0,47	96,99	-0,16	94,03	-0,31
FABRICAÇÃO DE MEIOS DE TRANSPORTE.....	84,35	-0,78	93,81	-0,32	95,12	-0,25	93,36	-0,57	95,18	-0,45	98,40	-0,15
FABRICAÇÃO DE OUTROS PRODUTOS DA INDÚSTRIA DE TRANSFORMAÇÃO.....	87,77	-0,36	87,06	-0,43	86,87	-0,44	108,37	0,17	110,63	0,24	106,59	0,15

FONTE: IBGE, DIRETORIA DE PESQUISAS, COORDENAÇÃO DE INDÚSTRIA.

NOTAS: (1)BASE: IGUAL MÊS DO ANO ANTERIOR = 100

(2)BASE: IGUAL PERÍODO DO ANO ANTERIOR = 100

(3)BASE: ÚLTIMOS 12 MESES ANTERIORES = 100

BAHIA  
COMPOSIÇÃO DA TAXA DE CRESCIMENTO DOS PRINCIPAIS INDICADORES DO PESSOAL OCUPADO ASSALARIADO E DA FOLHA DE PAGAMENTO REAL  
POR SEÇÕES E DIVISÕES DA INDÚSTRIA  
NOVEMBRO/2014

SEÇÕES E DIVISÕES	PESSOAL OCUPADO ASSALARIADO						FOLHA DE PAGAMENTO REAL					
	MENSAL(1)		ACUMULADO(2)		12 MESES(3)		MENSAL(1)		ACUMULADO(2)		12 MESES(3)	
	ÍNDICE	COMP. TAXA	ÍNDICE	COMP. TAXA	ÍNDICE	COMP. TAXA	ÍNDICE	COMP. TAXA	ÍNDICE	COMP. TAXA	ÍNDICE	COMP. TAXA
INDÚSTRIA GERAL	97,98	-2,02	98,35	-1,65	98,14	-1,86	97,47	-2,53	99,12	-0,88	99,11	-0,89
INDÚSTRIAS EXTRATIVAS.....	100,91	0,05	97,62	-0,14	97,57	-0,15	101,14	0,14	96,65	-0,44	96,50	-0,45
INDÚSTRIA DE TRANSFORMAÇÃO.....	97,80	-2,07	98,39	-1,51	98,18	-1,71	96,95	-2,67	99,49	-0,44	99,49	-0,44
ALIMENTOS E BEBIDAS.....	91,30	-1,65	100,79	0,14	100,91	0,16	93,91	-0,83	103,87	0,44	103,97	0,45
FUMO.....	129,54	0,17	118,09	0,11	119,11	0,11	102,47	0,01	114,46	0,04	115,15	0,04
TÊXTIL.....	89,50	-0,22	89,68	-0,23	90,41	-0,21	91,69	-0,12	89,25	-0,14	89,90	-0,14
VESTUÁRIO.....	98,59	-0,09	97,55	-0,16	97,17	-0,18	92,16	-0,21	95,11	-0,13	93,24	-0,18
CALÇADOS E COURO.....	95,34	-0,68	94,33	-0,86	93,55	-0,99	95,62	-0,28	96,64	-0,22	91,81	-0,57
MADEIRA.....	101,20	0,01	99,08	-0,01	98,22	-0,02	93,45	-0,04	97,28	-0,01	94,99	-0,03
PAPEL E GRÁFICA.....	102,85	0,16	104,20	0,23	103,94	0,22	99,27	-0,05	97,78	-0,15	98,57	-0,10
COQUE, REFINO DE PETRÓLEO, COMB. NUCLEARES E ÁLCOOL.....	121,07	0,29	100,54	0,01	100,14	-0,00	101,84	0,10	99,65	-0,02	99,89	-0,01
PRODUTOS QUÍMICOS.....	100,00	-0,00	103,50	0,21	103,57	0,21	95,97	-0,60	102,48	0,37	104,78	0,72
BORRACHA E PLÁSTICO.....	99,53	-0,03	98,47	-0,11	98,52	-0,11	104,52	0,27	105,32	0,33	105,35	0,33
MINERAIS NÃO-METÁLICOS.....	110,93	0,70	105,53	0,34	104,30	0,27	121,67	0,87	103,79	0,15	102,24	0,09
METALURGIA BÁSICA.....	99,36	-0,02	96,83	-0,11	96,47	-0,12	98,08	-0,10	94,07	-0,34	94,54	-0,31
PRODUTOS DE METAL - EXCL. MÁQUINAS E EQUIPS.....	89,79	-0,48	90,80	-0,44	91,79	-0,39	88,12	-0,39	91,80	-0,26	92,84	-0,23
MÁQUINAS E EQUIPS - EXCL. ELÉTR., ELETRÔN., DE PRECISÃO E DE COMUN.....	89,66	-0,46	84,19	-0,74	83,82	-0,77	87,45	-0,52	86,49	-0,57	85,02	-0,64
MÁQUINAS E APARELHOS ELÉTR., ELETRÔN., DE PRECISÃO E DE COMUN.....	104,42	0,13	100,04	-0,00	99,25	-0,02	85,51	-0,42	87,35	-0,41	87,70	-0,40
FABRICAÇÃO DE MEIOS DE TRANSPORTE.....	101,13	0,05	103,28	0,15	103,58	0,16	97,35	-0,21	106,59	0,52	107,01	0,55
FABRICAÇÃO DE OUTROS PRODUTOS DA INDÚSTRIA DE TRANSFORMAÇÃO.....	101,64	0,06	98,50	-0,05	98,36	-0,06	93,36	-0,16	98,73	-0,03	99,46	-0,01

FONTE: IBGE, DIRETORIA DE PESQUISAS, COORDENAÇÃO DE INDÚSTRIA.

NOTAS: (1)BASE: IGUAL MÊS DO ANO ANTERIOR = 100

(2)BASE: IGUAL PERÍODO DO ANO ANTERIOR = 100

(3)BASE: ÚLTIMOS 12 MESES ANTERIORES = 100

REGIÃO SUDESTE  
COMPOSIÇÃO DA TAXA DE CRESCIMENTO DOS PRINCIPAIS INDICADORES DO PESSOAL OCUPADO ASSALARIADO E DA FOLHA DE PAGAMENTO REAL  
POR SEÇÕES E DIVISÕES DA INDÚSTRIA  
NOVEMBRO/2014

SEÇÕES E DIVISÕES	PESSOAL OCUPADO ASSALARIADO						FOLHA DE PAGAMENTO REAL					
	MENSAL(1)		ACUMULADO(2)		12 MESES(3)		MENSAL(1)		ACUMULADO(2)		12 MESES(3)	
	ÍNDICE	COMP. TAXA	ÍNDICE	COMP. TAXA	ÍNDICE	COMP. TAXA	ÍNDICE	COMP. TAXA	ÍNDICE	COMP. TAXA	ÍNDICE	COMP. TAXA
INDÚSTRIA GERAL	94,54	-5,46	96,30	-3,70	96,42	-3,58	93,63	-6,37	98,79	-1,21	98,70	-1,30
INDÚSTRIAS EXTRATIVAS.....	97,21	-0,09	98,38	-0,05	98,43	-0,05	94,73	-0,33	101,41	0,09	101,81	0,11
INDÚSTRIA DE TRANSFORMAÇÃO.....	94,45	-5,37	96,24	-3,65	96,35	-3,53	93,56	-6,04	98,61	-1,30	98,48	-1,42
ALIMENTOS E BEBIDAS.....	92,90	-1,20	98,89	-0,18	99,02	-0,16	90,48	-1,21	101,86	0,23	101,55	0,19
FUMO.....	91,63	-0,00	89,59	-0,01	89,44	-0,01	101,35	-0,00	113,39	0,01	111,08	0,01
TÊXTIL.....	94,65	-0,22	92,42	-0,31	92,70	-0,30	94,14	-0,15	97,40	-0,06	96,29	-0,09
VESTUÁRIO.....	96,10	-0,21	97,41	-0,14	97,59	-0,13	89,51	-0,24	100,52	0,01	100,59	0,01
CALÇADOS E COURO.....	86,92	-0,32	86,62	-0,36	87,58	-0,33	82,62	-0,22	95,71	-0,05	96,22	-0,04
MADEIRA.....	97,59	-0,02	99,58	-0,00	99,65	-0,00	91,96	-0,04	94,28	-0,03	93,69	-0,03
PAPEL E GRÁFICA.....	95,00	-0,28	97,34	-0,15	97,33	-0,15	98,48	-0,09	97,05	-0,18	97,66	-0,14
COQUE, REFINO DE PETRÓLEO, COMB. NUCLEARES E ÁLCOOL.....	86,10	-0,29	91,43	-0,19	91,73	-0,18	96,52	-0,09	98,43	-0,04	98,70	-0,03
PRODUTOS QUÍMICOS.....	100,42	0,03	101,01	0,06	101,05	0,07	99,56	-0,04	100,17	0,01	100,09	0,01
BORRACHA E PLÁSTICO.....	97,49	-0,16	99,30	-0,04	99,59	-0,03	91,70	-0,46	100,71	0,04	101,04	0,05
MINERAIS NÃO-METÁLICOS.....	99,56	-0,02	99,36	-0,03	99,43	-0,03	98,77	-0,05	101,14	0,05	100,43	0,02
METALURGIA BÁSICA.....	94,49	-0,25	97,34	-0,12	97,49	-0,11	97,24	-0,17	99,27	-0,04	98,48	-0,09
PRODUTOS DE METAL - EXCL. MÁQUINAS E EQUIPS.....	93,42	-0,45	92,32	-0,54	92,10	-0,56	88,02	-0,66	93,67	-0,34	93,85	-0,33
MÁQUINAS E EQUIPS - EXCL. ELÉTR., ELETRÔN., DE PRECISÃO E DE COMUN.....	94,00	-0,52	93,93	-0,53	93,93	-0,53	91,48	-0,98	98,17	-0,21	98,11	-0,22
MÁQUINAS E APARELHOS ELÉTR., ELETRÔN., DE PRECISÃO E DE COMUN.....	96,06	-0,25	96,40	-0,23	96,47	-0,22	93,56	-0,40	98,26	-0,11	98,20	-0,11
FABRICAÇÃO DE MEIOS DE TRANSPORTE.....	92,22	-0,83	94,29	-0,61	94,52	-0,59	93,41	-1,05	97,25	-0,48	97,17	-0,50
FABRICAÇÃO DE OUTROS PRODUTOS DA INDÚSTRIA DE TRANSFORMAÇÃO.....	90,79	-0,37	93,43	-0,27	93,27	-0,27	92,34	-0,19	96,00	-0,10	95,33	-0,11

FONTE: IBGE, DIRETORIA DE PESQUISAS, COORDENAÇÃO DE INDÚSTRIA.

NOTAS: (1)BASE: IGUAL MÊS DO ANO ANTERIOR = 100

(2)BASE: IGUAL PERÍODO DO ANO ANTERIOR = 100

(3)BASE: ÚLTIMOS 12 MESES ANTERIORES = 100

MINAS GERAIS  
COMPOSIÇÃO DA TAXA DE CRESCIMENTO DOS PRINCIPAIS INDICADORES DO PESSOAL OCUPADO ASSALARIADO E DA FOLHA DE PAGAMENTO REAL  
POR SEÇÕES E DIVISÕES DA INDÚSTRIA  
NOVEMBRO/2014

SEÇÕES E DIVISÕES	PESSOAL OCUPADO ASSALARIADO						FOLHA DE PAGAMENTO REAL					
	MENSAL(1)		ACUMULADO(2)		12 MESES(3)		MENSAL(1)		ACUMULADO(2)		12 MESES(3)	
	ÍNDICE	COMP. TAXA	ÍNDICE	COMP. TAXA	ÍNDICE	COMP. TAXA	ÍNDICE	COMP. TAXA	ÍNDICE	COMP. TAXA	ÍNDICE	COMP. TAXA
INDÚSTRIA GERAL	95,46	-4,54	97,34	-2,66	97,43	-2,57	97,46	-2,54	99,60	-0,40	99,53	-0,47
INDÚSTRIAS EXTRATIVAS.....	99,23	-0,05	98,40	-0,11	98,33	-0,11	90,48	-1,10	101,34	0,15	101,61	0,18
INDÚSTRIA DE TRANSFORMAÇÃO.....	95,19	-4,49	97,26	-2,56	97,36	-2,46	98,37	-1,45	99,37	-0,56	99,26	-0,65
ALIMENTOS E BEBIDAS.....	96,11	-0,62	99,13	-0,14	99,12	-0,14	96,21	-0,47	101,43	0,17	100,86	0,11
FUMO.....	88,01	-0,02	91,71	-0,02	92,15	-0,02	99,32	-0,00	124,00	0,05	121,96	0,04
TÊXTIL.....	105,91	0,20	100,63	0,02	100,11	-0,00	99,87	-0,00	105,17	0,10	102,52	0,05
VESTUÁRIO.....	103,02	0,17	99,12	-0,05	98,87	-0,06	87,18	-0,36	102,49	0,06	101,94	0,05
CALÇADOS E COURO.....	83,53	-0,68	85,43	-0,64	85,93	-0,61	67,14	-0,84	82,01	-0,38	82,60	-0,37
MADEIRA.....	90,14	-0,10	91,08	-0,09	91,61	-0,08	85,62	-0,10	90,34	-0,06	90,65	-0,06
PAPEL E GRÁFICA.....	90,47	-0,26	95,21	-0,13	95,07	-0,14	86,41	-0,37	96,44	-0,10	97,83	-0,06
COQUE, REFINO DE PETRÓLEO, COMB. NUCLEARES E ÁLCOOL.....	93,68	-0,09	93,24	-0,10	93,94	-0,09	96,95	-0,06	99,16	-0,02	98,79	-0,03
PRODUTOS QUÍMICOS.....	92,04	-0,40	97,69	-0,11	98,20	-0,09	95,99	-0,19	103,93	0,17	103,64	0,16
BORRACHA E PLÁSTICO.....	96,17	-0,13	96,03	-0,14	96,07	-0,14	95,73	-0,12	95,81	-0,11	95,55	-0,12
MINERAIS NÃO-METÁLICOS.....	103,42	0,24	106,61	0,44	107,01	0,46	103,83	0,24	110,92	0,63	111,40	0,65
METALURGIA BÁSICA.....	92,05	-0,67	96,64	-0,28	96,84	-0,26	99,19	-0,12	99,25	-0,10	98,25	-0,24
PRODUTOS DE METAL - EXCL. MÁQUINAS E EQUIPS.....	100,83	0,07	101,24	0,10	100,90	0,07	99,42	-0,04	101,68	0,12	101,01	0,07
MÁQUINAS E EQUIPS - EXCL. ELÉTR., ELETRÔN., DE PRECISÃO E DE COMUN.....	94,57	-0,27	98,52	-0,07	98,44	-0,08	103,56	0,19	95,67	-0,27	95,78	-0,26
MÁQUINAS E APARELHOS ELÉTR., ELETRÔN., DE PRECISÃO E DE COMUN.....	94,25	-0,37	92,82	-0,47	92,88	-0,47	96,62	-0,19	96,22	-0,22	95,52	-0,26
FABRICAÇÃO DE MEIOS DE TRANSPORTE.....	89,25	-1,08	93,89	-0,62	94,33	-0,58	109,46	1,19	96,65	-0,49	98,26	-0,25
FABRICAÇÃO DE OUTROS PRODUTOS DA INDÚSTRIA DE TRANSFORMAÇÃO.....	91,42	-0,48	95,22	-0,26	95,37	-0,25	95,13	-0,19	97,60	-0,09	97,30	-0,10

FONTE: IBGE, DIRETORIA DE PESQUISAS, COORDENAÇÃO DE INDÚSTRIA.

NOTAS: (1)BASE: IGUAL MÊS DO ANO ANTERIOR = 100

(2)BASE: IGUAL PERÍODO DO ANO ANTERIOR = 100

(3)BASE: ÚLTIMOS 12 MESES ANTERIORES = 100

ESPÍRITO SANTO  
COMPOSIÇÃO DA TAXA DE CRESCIMENTO DOS PRINCIPAIS INDICADORES DO PESSOAL OCUPADO ASSALARIADO E DA FOLHA DE PAGAMENTO REAL  
POR SEÇÕES E DIVISÕES DA INDÚSTRIA  
NOVEMBRO/2014

SEÇÕES E DIVISÕES	PESSOAL OCUPADO ASSALARIADO						FOLHA DE PAGAMENTO REAL					
	MENSAL(1)		ACUMULADO(2)		12 MESES(3)		MENSAL(1)		ACUMULADO(2)		12 MESES(3)	
	ÍNDICE	COMP. TAXA	ÍNDICE	COMP. TAXA	ÍNDICE	COMP. TAXA	ÍNDICE	COMP. TAXA	ÍNDICE	COMP. TAXA	ÍNDICE	COMP. TAXA
INDÚSTRIA GERAL	98,37	-1,63	97,94	-2,06	97,70	-2,30	100,12	0,12	101,64	1,64	100,84	0,84
INDÚSTRIAS EXTRATIVAS.....	100,75	0,08	101,33	0,15	101,31	0,15	99,35	-0,16	105,43	1,42	105,27	1,37
INDÚSTRIA DE TRANSFORMAÇÃO.....	98,07	-1,71	97,51	-2,21	97,24	-2,45	100,36	0,27	100,29	0,22	99,30	-0,52
ALIMENTOS E BEBIDAS.....	98,79	-0,21	99,83	-0,03	99,68	-0,06	97,65	-0,26	103,28	0,37	100,95	0,11
TÊXTIL.....	80,87	-0,12	84,15	-0,10	84,05	-0,10	63,64	-0,11	73,91	-0,07	76,51	-0,07
VESTUÁRIO.....	73,58	-1,84	79,61	-1,45	80,23	-1,41	75,69	-0,76	80,20	-0,54	82,72	-0,48
CALÇADOS E COURO.....	83,61	-0,34	84,57	-0,34	85,33	-0,32	83,91	-0,18	88,98	-0,10	90,91	-0,08
MADEIRA.....	107,06	0,16	100,81	0,02	99,80	-0,00	104,17	0,05	104,70	0,05	103,00	0,03
PAPEL E GRÁFICA.....	93,47	-0,22	95,24	-0,16	95,84	-0,14	92,95	-0,24	100,23	0,01	100,39	0,02
COQUE, REFINO DE PETRÓLEO, COMB. NUCLEARES E ÁLCOOL.....	101,64	0,02	106,66	0,06	107,11	0,06	83,78	-0,12	98,14	-0,01	99,27	-0,01
PRODUTOS QUÍMICOS.....	101,16	0,02	100,04	-0,00	100,15	-0,00	93,68	-0,09	94,84	-0,09	96,10	-0,07
BORRACHA E PLÁSTICO.....	101,40	0,03	101,09	0,03	100,23	0,01	94,62	-0,09	95,58	-0,08	95,51	-0,08
MINERAIS NÃO-METÁLICOS.....	101,29	0,28	99,77	-0,05	99,32	-0,15	99,29	-0,12	104,20	0,64	103,34	0,52
METALURGIA BÁSICA.....	106,62	0,52	106,34	0,49	105,99	0,46	113,00	2,62	107,30	1,25	105,25	0,89
PRODUTOS DE METAL - EXCL. MÁQUINAS E EQUIPS.....	105,39	0,25	99,59	-0,02	98,26	-0,08	103,07	0,09	101,47	0,05	98,89	-0,04
MÁQUINAS E EQUIPS - EXCL. ELÉTR., ELETRÔN., DE PRECISÃO E DE COMUN....	97,39	-0,24	89,64	-0,88	88,97	-0,95	90,14	-0,79	82,57	-1,57	82,82	-1,55
MÁQUINAS E APARELHOS ELÉTR., ELETRÔN., DE PRECISÃO E DE COMUN....	120,54	0,20	111,39	0,11	110,15	0,10	112,67	0,11	107,06	0,07	105,94	0,06
FABRICAÇÃO DE MEIOS DE TRANSPORTE..	83,21	-0,23	92,04	-0,11	93,00	-0,10	97,52	-0,02	96,09	-0,03	98,13	-0,02
FABRICAÇÃO DE OUTROS PRODUTOS DA INDÚSTRIA DE TRANSFORMAÇÃO.....	100,18	0,01	104,12	0,22	104,09	0,22	107,56	0,19	111,26	0,28	109,86	0,24

FONTE: IBGE, DIRETORIA DE PESQUISAS, COORDENAÇÃO DE INDÚSTRIA.

NOTAS: (1)BASE: IGUAL MÊS DO ANO ANTERIOR = 100

(2)BASE: IGUAL PERÍODO DO ANO ANTERIOR = 100

(3)BASE: ÚLTIMOS 12 MESES ANTERIORES = 100

RIO DE JANEIRO  
COMPOSIÇÃO DA TAXA DE CRESCIMENTO DOS PRINCIPAIS INDICADORES DO PESSOAL OCUPADO ASSALARIADO E DA FOLHA DE PAGAMENTO REAL  
POR SEÇÕES E DIVISÕES DA INDÚSTRIA  
NOVEMBRO/2014

SEÇÕES E DIVISÕES	PESSOAL OCUPADO ASSALARIADO						FOLHA DE PAGAMENTO REAL					
	MENSAL(1)		ACUMULADO(2)		12 MESES(3)		MENSAL(1)		ACUMULADO(2)		12 MESES(3)	
	ÍNDICE	COMP. TAXA	ÍNDICE	COMP. TAXA	ÍNDICE	COMP. TAXA	ÍNDICE	COMP. TAXA	ÍNDICE	COMP. TAXA	ÍNDICE	COMP. TAXA
INDÚSTRIA GERAL	95,93	-4,07	97,33	-2,67	97,47	-2,53	95,01	-4,99	98,82	-1,18	98,88	-1,12
INDÚSTRIAS EXTRATIVAS.....	96,31	-0,37	98,09	-0,19	98,22	-0,18	96,51	-0,92	100,85	0,24	101,55	0,43
INDÚSTRIA DE TRANSFORMAÇÃO.....	95,89	-3,69	97,25	-2,48	97,38	-2,35	94,47	-4,07	98,03	-1,42	97,84	-1,55
ALIMENTOS E BEBIDAS.....	98,10	-0,32	108,13	1,31	108,81	1,41	105,60	0,47	105,87	0,45	104,97	0,38
FUMO.....	94,75	-0,00	73,20	-0,03	73,18	-0,03	98,17	-0,00	66,22	-0,02	68,44	-0,02
TÊXTIL.....	99,04	-0,03	99,59	-0,01	99,47	-0,01	85,21	-0,19	104,20	0,04	104,18	0,04
VESTUÁRIO.....	80,37	-1,30	78,27	-1,54	78,81	-1,50	82,78	-0,47	82,07	-0,43	83,18	-0,42
CALÇADOS E COURO.....	94,10	-0,05	91,82	-0,06	92,65	-0,06	93,45	-0,03	99,34	-0,00	101,04	-0,00
MADEIRA.....	112,60	0,11	136,93	0,28	136,14	0,27	109,93	0,03	130,28	0,08	122,75	0,06
PAPEL E GRÁFICA.....	99,17	-0,06	98,05	-0,13	97,84	-0,15	92,51	-0,44	89,99	-0,65	91,09	-0,56
COQUE, REFINO DE PETRÓLEO, COMB. NUCLEARES E ÁLCOOL.....	99,70	-0,00	98,12	-0,02	97,96	-0,02	88,87	-0,32	97,93	-0,06	97,91	-0,06
PRODUTOS QUÍMICOS.....	98,57	-0,09	98,70	-0,08	98,89	-0,07	95,06	-0,39	97,86	-0,17	97,59	-0,20
BORRACHA E PLÁSTICO.....	98,58	-0,07	93,22	-0,37	93,25	-0,37	95,17	-0,28	96,19	-0,20	97,93	-0,11
MINERAIS NÃO-METÁLICOS.....	102,90	0,10	98,69	-0,05	98,59	-0,05	102,11	0,04	98,21	-0,03	97,37	-0,05
METALURGIA BÁSICA.....	97,33	-0,18	98,75	-0,08	98,68	-0,09	91,07	-0,66	100,71	0,05	100,85	0,06
PRODUTOS DE METAL - EXCL. MÁQUINAS E EQUIPS.....	88,83	-0,92	94,87	-0,41	95,50	-0,36	86,79	-0,63	92,60	-0,33	92,83	-0,32
MÁQUINAS E EQUIPS - EXCL. ELÉTR., ELETRÔN., DE PRECISÃO E DE COMUN.....	100,92	0,05	98,13	-0,11	97,76	-0,13	105,52	0,37	113,19	0,89	111,13	0,75
MÁQUINAS E APARELHOS ELÉTR., ELETRÔN., DE PRECISÃO E DE COMUN.....	98,93	-0,04	98,98	-0,04	99,13	-0,03	94,87	-0,16	94,99	-0,15	93,48	-0,20
FABRICAÇÃO DE MEIOS DE TRANSPORTE.....	91,57	-1,04	91,93	-1,02	92,12	-1,00	90,34	-1,21	93,54	-0,84	93,34	-0,86
FABRICAÇÃO DE OUTROS PRODUTOS DA INDÚSTRIA DE TRANSFORMAÇÃO.....	105,34	0,14	96,01	-0,11	94,28	-0,16	86,20	-0,20	96,68	-0,04	95,49	-0,06

FONTE: IBGE, DIRETORIA DE PESQUISAS, COORDENAÇÃO DE INDÚSTRIA.

NOTAS: (1)BASE: IGUAL MÊS DO ANO ANTERIOR = 100

(2)BASE: IGUAL PERÍODO DO ANO ANTERIOR = 100

(3)BASE: ÚLTIMOS 12 MESES ANTERIORES = 100

SÃO PAULO  
COMPOSIÇÃO DA TAXA DE CRESCIMENTO DOS PRINCIPAIS INDICADORES DO PESSOAL OCUPADO ASSALARIADO E DA FOLHA DE PAGAMENTO REAL  
POR SEÇÕES E DIVISÕES DA INDÚSTRIA  
NOVEMBRO/2014

SEÇÕES E DIVISÕES	PESSOAL OCUPADO ASSALARIADO						FOLHA DE PAGAMENTO REAL					
	MENSAL(1)		ACUMULADO(2)		12 MESES(3)		MENSAL(1)		ACUMULADO(2)		12 MESES(3)	
	ÍNDICE	COMP. TAXA	ÍNDICE	COMP. TAXA	ÍNDICE	COMP. TAXA	ÍNDICE	COMP. TAXA	ÍNDICE	COMP. TAXA	ÍNDICE	COMP. TAXA
INDÚSTRIA GERAL	93,86	-6,14	95,75	-4,25	95,89	-4,11	92,14	-7,86	98,47	-1,53	98,37	-1,63
INDÚSTRIAS EXTRATIVAS.....	89,72	-0,06	96,54	-0,02	96,86	-0,02	92,15	-0,04	98,30	-0,01	97,64	-0,01
INDÚSTRIA DE TRANSFORMAÇÃO.....	93,88	-6,08	95,75	-4,23	95,88	-4,09	92,14	-7,83	98,47	-1,53	98,37	-1,62
ALIMENTOS E BEBIDAS.....	90,89	-1,57	97,41	-0,44	97,50	-0,42	87,27	-1,74	101,48	0,19	101,37	0,18
FUMO.....	107,81	-0,00	102,18	-0,00	98,47	-0,00	115,64	-0,00	103,39	-0,00	97,77	-0,00
TÊXTIL.....	91,80	-0,38	90,08	-0,47	90,55	-0,45	94,02	-0,18	95,88	-0,12	94,89	-0,15
VESTUÁRIO.....	98,33	-0,09	102,08	0,11	102,33	0,12	92,76	-0,15	105,16	0,10	105,20	0,10
CALÇADOS E COURO.....	88,59	-0,26	87,11	-0,32	88,34	-0,28	90,62	-0,11	102,49	0,03	103,20	0,03
MADEIRA.....	96,62	-0,03	97,22	-0,02	97,41	-0,02	90,87	-0,04	91,00	-0,04	90,79	-0,04
PAPEL E GRÁFICA.....	94,96	-0,32	97,56	-0,15	97,59	-0,15	100,65	0,05	98,23	-0,12	98,67	-0,09
COQUE, REFINO DE PETRÓLEO, COMB. NUCLEARES E ÁLCOOL.....	83,80	-0,41	90,54	-0,25	90,79	-0,24	98,02	-0,06	98,42	-0,04	98,85	-0,03
PRODUTOS QUÍMICOS.....	102,48	0,18	102,04	0,14	101,97	0,14	100,72	0,07	100,14	0,01	100,11	0,01
BORRACHA E PLÁSTICO.....	97,50	-0,20	100,41	0,03	100,79	0,06	90,64	-0,59	102,05	0,12	102,22	0,13
MINERAIS NÃO-METÁLICOS.....	96,89	-0,14	96,05	-0,18	96,13	-0,17	96,02	-0,14	96,91	-0,11	95,76	-0,15
METALURGIA BÁSICA.....	94,16	-0,17	96,37	-0,10	96,62	-0,10	93,17	-0,22	97,01	-0,10	96,35	-0,12
PRODUTOS DE METAL - EXCL. MÁQUINAS E EQUIPS.....	90,92	-0,56	88,25	-0,78	87,97	-0,81	84,19	-0,85	91,12	-0,47	91,62	-0,44
MÁQUINAS E EQUIPS - EXCL. ELÉTR., ELETRÔN., DE PRECISÃO E DE COMUN.....	93,18	-0,69	93,04	-0,71	93,11	-0,71	89,12	-1,52	97,55	-0,34	97,64	-0,32
MÁQUINAS E APARELHOS ELÉTR., ELETRÔN., DE PRECISÃO E DE COMUN.....	96,18	-0,27	97,13	-0,20	97,22	-0,19	92,76	-0,51	98,84	-0,08	99,04	-0,07
FABRICAÇÃO DE MEIOS DE TRANSPORTE.....	93,23	-0,74	94,84	-0,57	95,01	-0,55	90,99	-1,63	97,80	-0,43	97,42	-0,51
FABRICAÇÃO DE OUTROS PRODUTOS DA INDÚSTRIA DE TRANSFORMAÇÃO.....	88,22	-0,44	91,64	-0,32	91,52	-0,32	91,09	-0,20	94,62	-0,12	93,88	-0,14

FONTE: IBGE, DIRETORIA DE PESQUISAS, COORDENAÇÃO DE INDÚSTRIA.

NOTAS: (1)BASE: IGUAL MÊS DO ANO ANTERIOR = 100

(2)BASE: IGUAL PERÍODO DO ANO ANTERIOR = 100

(3)BASE: ÚLTIMOS 12 MESES ANTERIORES = 100



REGIÃO SUL  
COMPOSIÇÃO DA TAXA DE CRESCIMENTO DOS PRINCIPAIS INDICADORES DO PESSOAL OCUPADO ASSALARIADO E DA FOLHA DE PAGAMENTO REAL  
POR SEÇÕES E DIVISÕES DA INDÚSTRIA  
NOVEMBRO/2014

SEÇÕES E DIVISÕES	PESSOAL OCUPADO ASSALARIADO						FOLHA DE PAGAMENTO REAL					
	MENSAL(1)		ACUMULADO(2)		12 MESES(3)		MENSAL(1)		ACUMULADO(2)		12 MESES(3)	
	ÍNDICE	COMP. TAXA	ÍNDICE	COMP. TAXA	ÍNDICE	COMP. TAXA	ÍNDICE	COMP. TAXA	ÍNDICE	COMP. TAXA	ÍNDICE	COMP. TAXA
INDÚSTRIA GERAL	96,39	-3,61	96,80	-3,20	96,94	-3,06	95,68	-4,32	99,33	-0,67	99,01	-0,99
INDÚSTRIAS EXTRATIVAS.....	99,81	-0,00	99,38	-0,01	99,18	-0,01	101,85	0,02	102,55	0,02	102,04	0,02
INDÚSTRIA DE TRANSFORMAÇÃO.....	96,36	-3,61	96,78	-3,19	96,92	-3,06	95,63	-4,33	99,30	-0,69	98,99	-1,00
ALIMENTOS E BEBIDAS.....	101,77	0,39	101,39	0,30	101,51	0,32	98,77	-0,22	102,02	0,35	101,55	0,27
FUMO.....	92,79	-0,03	97,81	-0,02	98,07	-0,01	94,30	-0,05	107,02	0,07	105,35	0,05
TÊXTIL.....	99,07	-0,05	100,19	0,01	100,34	0,02	103,39	0,15	103,42	0,14	102,73	0,11
VESTUÁRIO.....	90,32	-0,73	92,70	-0,55	92,87	-0,54	92,27	-0,40	100,03	-0,00	99,27	-0,03
CALÇADOS E COURO.....	94,03	-0,34	92,17	-0,47	92,02	-0,48	95,22	-0,20	96,56	-0,15	96,76	-0,14
MADEIRA.....	101,35	0,05	102,29	0,09	101,97	0,08	96,31	-0,11	100,43	0,01	100,07	-0,00
PAPEL E GRÁFICA.....	101,04	0,05	101,79	0,09	101,82	0,09	103,91	0,19	106,47	0,31	103,93	0,19
COQUE, REFINO DE PETRÓLEO, COMB. NUCLEARES E ÁLCOOL.....	96,38	-0,03	95,01	-0,04	95,42	-0,04	98,58	-0,02	101,47	0,02	101,65	0,02
PRODUTOS QUÍMICOS.....	101,98	0,06	101,94	0,06	101,76	0,05	103,10	0,13	104,34	0,19	102,58	0,11
BORRACHA E PLÁSTICO.....	101,88	0,10	101,07	0,06	101,29	0,07	101,18	0,06	102,66	0,14	102,64	0,13
MINERAIS NÃO-METÁLICOS.....	99,97	-0,00	99,50	-0,02	99,21	-0,03	99,62	-0,01	105,22	0,17	104,38	0,14
METALURGIA BÁSICA.....	91,13	-0,21	89,90	-0,25	90,56	-0,24	94,57	-0,16	96,50	-0,11	96,14	-0,12
PRODUTOS DE METAL - EXCL. MÁQUINAS E EQUIPS.....	92,76	-0,44	93,31	-0,42	93,56	-0,40	94,68	-0,33	96,76	-0,20	95,82	-0,26
MÁQUINAS E EQUIPS - EXCL. ELÉTR., ELETRÔN., DE PRECISÃO E DE COMUN.....	93,11	-0,68	95,27	-0,46	95,52	-0,44	91,67	-1,03	95,88	-0,53	96,71	-0,43
MÁQUINAS E APARELHOS ELÉTR., ELETRÔN., DE PRECISÃO E DE COMUN.....	80,44	-0,88	78,62	-1,04	78,92	-1,03	78,35	-1,15	77,29	-1,35	77,95	-1,32
FABRICAÇÃO DE MEIOS DE TRANSPORTE..	91,11	-0,58	94,68	-0,35	95,31	-0,31	92,26	-0,89	101,22	0,15	101,86	0,22
FABRICAÇÃO DE OUTROS PRODUTOS DA INDÚSTRIA DE TRANSFORMAÇÃO.....	95,93	-0,28	97,61	-0,17	97,67	-0,16	95,17	-0,28	101,82	0,10	100,75	0,04

FONTE: IBGE, DIRETORIA DE PESQUISAS, COORDENAÇÃO DE INDÚSTRIA.

NOTAS: (1)BASE: IGUAL MÊS DO ANO ANTERIOR = 100

(2)BASE: IGUAL PERÍODO DO ANO ANTERIOR = 100

(3)BASE: ÚLTIMOS 12 MESES ANTERIORES = 100

PARANÁ  
COMPOSIÇÃO DA TAXA DE CRESCIMENTO DOS PRINCIPAIS INDICADORES DO PESSOAL OCUPADO ASSALARIADO E DA FOLHA DE PAGAMENTO REAL  
POR SEÇÕES E DIVISÕES DA INDÚSTRIA  
NOVEMBRO/2014

SEÇÕES E DIVISÕES	PESSOAL OCUPADO ASSALARIADO						FOLHA DE PAGAMENTO REAL					
	MENSAL(1)		ACUMULADO(2)		12 MESES(3)		MENSAL(1)		ACUMULADO(2)		12 MESES(3)	
	ÍNDICE	COMP. TAXA	ÍNDICE	COMP. TAXA	ÍNDICE	COMP. TAXA	ÍNDICE	COMP. TAXA	ÍNDICE	COMP. TAXA	ÍNDICE	COMP. TAXA
INDÚSTRIA GERAL	95,25	-4,75	95,73	-4,27	95,92	-4,08	95,53	-4,47	99,57	-0,43	98,84	-1,16
INDÚSTRIAS EXTRATIVAS.....	92,15	-0,05	93,33	-0,05	93,54	-0,05	88,30	-0,08	97,56	-0,02	97,10	-0,02
INDÚSTRIA DE TRANSFORMAÇÃO.....	95,28	-4,69	95,75	-4,22	95,93	-4,04	95,57	-4,40	99,58	-0,42	98,85	-1,14
ALIMENTOS E BEBIDAS.....	102,33	0,65	101,66	0,45	101,80	0,49	102,37	0,51	103,64	0,76	102,36	0,50
FUMO.....	100,19	-0,00	107,97	0,01	108,02	0,01	93,26	-0,02	105,49	0,02	102,09	0,01
TÊXTIL.....	99,65	-0,01	100,60	0,02	100,97	0,03	118,13	0,43	107,46	0,18	107,79	0,18
VESTUÁRIO.....	88,15	-0,89	89,94	-0,76	90,38	-0,72	97,27	-0,10	95,66	-0,15	94,34	-0,20
CALÇADOS E COURO.....	90,87	-0,11	95,42	-0,05	95,62	-0,05	102,80	0,02	101,89	0,01	101,15	0,01
MADEIRA.....	102,82	0,15	101,54	0,08	100,99	0,05	99,98	-0,00	98,90	-0,05	98,43	-0,07
PAPEL E GRÁFICA.....	98,02	-0,13	102,21	0,14	102,55	0,16	109,29	0,63	109,55	0,63	107,48	0,50
COQUE, REFINO DE PETRÓLEO, COMB. NUCLEARES E ÁLCOOL.....	96,04	-0,09	94,53	-0,12	95,02	-0,11	98,94	-0,03	101,26	0,03	101,18	0,03
PRODUTOS QUÍMICOS.....	102,01	0,08	102,02	0,08	101,80	0,07	102,86	0,17	106,21	0,34	103,64	0,20
BORRACHA E PLÁSTICO.....	94,51	-0,19	94,58	-0,18	94,69	-0,18	94,79	-0,15	97,95	-0,06	96,80	-0,09
MINERAIS NÃO-METÁLICOS.....	101,12	0,04	99,09	-0,03	98,96	-0,04	98,42	-0,05	103,57	0,10	101,20	0,03
METALURGIA BÁSICA.....	88,53	-0,17	91,84	-0,12	92,47	-0,11	101,64	0,02	115,16	0,21	112,38	0,17
PRODUTOS DE METAL - EXCL. MÁQUINAS E EQUIPS.....	86,02	-0,76	92,59	-0,40	93,24	-0,36	96,70	-0,14	99,95	-0,00	98,18	-0,07
MÁQUINAS E EQUIPS - EXCL. ELÉTR., ELETRÔN., DE PRECISÃO E DE COMUN.....	96,14	-0,25	98,92	-0,07	99,10	-0,06	92,18	-0,69	98,76	-0,12	98,01	-0,19
MÁQUINAS E APARELHOS ELÉTR., ELETRÔN., DE PRECISÃO E DE COMUN.....	70,58	-1,54	66,78	-2,02	67,09	-2,03	68,34	-2,07	65,34	-2,66	66,78	-2,57
FABRICAÇÃO DE MEIOS DE TRANSPORTE.....	91,55	-0,70	94,44	-0,47	94,80	-0,44	88,84	-1,97	104,14	0,75	104,96	0,89
FABRICAÇÃO DE OUTROS PRODUTOS DA INDÚSTRIA DE TRANSFORMAÇÃO.....	89,34	-0,77	89,72	-0,78	90,10	-0,75	86,20	-0,91	94,17	-0,37	93,19	-0,44

FONTE: IBGE, DIRETORIA DE PESQUISAS, COORDENAÇÃO DE INDÚSTRIA.

NOTAS: (1)BASE: IGUAL MÊS DO ANO ANTERIOR = 100

(2)BASE: IGUAL PERÍODO DO ANO ANTERIOR = 100

(3)BASE: ÚLTIMOS 12 MESES ANTERIORES = 100

SANTA CATARINA  
 COMPOSIÇÃO DA TAXA DE CRESCIMENTO DOS PRINCIPAIS INDICADORES DO PESSOAL OCUPADO ASSALARIADO E DA FOLHA DE PAGAMENTO REAL  
 POR SEÇÕES E DIVISÕES DA INDÚSTRIA  
 NOVEMBRO/2014

SEÇÕES E DIVISÕES	PESSOAL OCUPADO ASSALARIADO						FOLHA DE PAGAMENTO REAL					
	MENSAL(1)		ACUMULADO(2)		12 MESES(3)		MENSAL(1)		ACUMULADO(2)		12 MESES(3)	
	ÍNDICE	COMP. TAXA	ÍNDICE	COMP. TAXA	ÍNDICE	COMP. TAXA	ÍNDICE	COMP. TAXA	ÍNDICE	COMP. TAXA	ÍNDICE	COMP. TAXA
INDÚSTRIA GERAL	98,38	-1,62	99,07	-0,93	99,17	-0,83	97,41	-2,59	101,08	1,08	100,88	0,88
INDÚSTRIAS EXTRATIVAS.....	104,04	0,04	105,03	0,05	104,90	0,05	111,07	0,13	108,75	0,11	108,40	0,10
INDÚSTRIA DE TRANSFORMAÇÃO.....	98,32	-1,66	99,01	-0,98	99,11	-0,88	97,25	-2,72	100,99	0,97	100,79	0,78
ALIMENTOS E BEBIDAS.....	101,78	0,33	101,53	0,28	101,63	0,29	98,09	-0,32	103,92	0,62	103,74	0,59
FUMO.....	89,47	-0,01	63,94	-0,06	64,48	-0,06	45,26	-0,09	72,09	-0,06	75,80	-0,05
TÊXTIL.....	98,69	-0,15	100,19	0,02	100,28	0,03	100,33	0,03	102,40	0,23	101,36	0,13
VESTUÁRIO.....	91,07	-1,22	94,09	-0,81	94,14	-0,80	91,24	-1,01	102,27	0,25	102,16	0,24
CALÇADOS E COURO.....	87,59	-0,18	96,65	-0,05	97,46	-0,04	87,36	-0,13	98,80	-0,01	97,94	-0,02
MADEIRA.....	101,93	0,09	106,87	0,32	106,84	0,31	95,07	-0,15	105,97	0,18	106,96	0,21
PAPEL E GRÁFICA.....	105,87	0,30	104,58	0,23	104,27	0,21	101,94	0,10	104,74	0,25	101,30	0,07
COQUE, REFINO DE PETRÓLEO, COMB. NUCLEARES E ÁLCOOL.....	115,08	0,01	102,36	-0,00	100,98	-0,00	94,09	-0,00	125,40	0,01	125,76	0,01
PRODUTOS QUÍMICOS.....	103,39	0,06	103,69	0,07	103,36	0,06	105,71	0,14	104,29	0,11	102,78	0,07
BORRACHA E PLÁSTICO.....	104,64	0,37	104,39	0,34	104,74	0,36	101,57	0,13	103,19	0,26	104,91	0,39
MINERAIS NÃO-METÁLICOS.....	101,42	0,06	101,82	0,08	101,26	0,06	97,58	-0,13	106,81	0,33	105,89	0,29
METALURGIA BÁSICA.....	95,61	-0,15	99,30	-0,02	99,71	-0,01	101,17	0,05	103,18	0,15	103,08	0,14
PRODUTOS DE METAL - EXCL. MÁQUINAS E EQUIPS.....	99,12	-0,04	92,11	-0,42	92,17	-0,41	98,92	-0,06	94,49	-0,34	93,54	-0,39
MÁQUINAS E EQUIPS - EXCL. ELÉTR., ELETRÔN., DE PRECISÃO E DE COMUN.....	97,29	-0,29	98,10	-0,20	98,31	-0,18	98,08	-0,24	99,77	-0,03	101,19	0,16
MÁQUINAS E APARELHOS ELÉTR., ELETRÔN., DE PRECISÃO E DE COMUN.....	85,38	-0,71	85,90	-0,71	86,52	-0,68	87,79	-0,73	83,19	-1,15	83,37	-1,14
FABRICAÇÃO DE MEIOS DE TRANSPORTE.....	94,35	-0,11	94,13	-0,12	94,76	-0,10	89,93	-0,29	97,18	-0,07	96,54	-0,09
FABRICAÇÃO DE OUTROS PRODUTOS DA INDÚSTRIA DE TRANSFORMAÇÃO.....	99,56	-0,02	101,82	0,08	101,52	0,07	99,30	-0,02	107,28	0,23	104,73	0,15

FONTE: IBGE, DIRETORIA DE PESQUISAS, COORDENAÇÃO DE INDÚSTRIA.

NOTAS: (1)BASE: IGUAL MÊS DO ANO ANTERIOR = 100

(2)BASE: IGUAL PERÍODO DO ANO ANTERIOR = 100

(3)BASE: ÚLTIMOS 12 MESES ANTERIORES = 100

RIO GRANDE DO SUL  
 COMPOSIÇÃO DA TAXA DE CRESCIMENTO DOS PRINCIPAIS INDICADORES DO PESSOAL OCUPADO ASSALARIADO E DA FOLHA DE PAGAMENTO REAL  
 POR SEÇÕES E DIVISÕES DA INDÚSTRIA  
 NOVEMBRO/2014

SEÇÕES E DIVISÕES	PESSOAL OCUPADO ASSALARIADO						FOLHA DE PAGAMENTO REAL					
	MENSAL(1)		ACUMULADO(2)		12 MESES(3)		MENSAL(1)		ACUMULADO(2)		12 MESES(3)	
	ÍNDICE	COMP. TAXA	ÍNDICE	COMP. TAXA	ÍNDICE	COMP. TAXA	ÍNDICE	COMP. TAXA	ÍNDICE	COMP. TAXA	ÍNDICE	COMP. TAXA
INDÚSTRIA GERAL	95,59	-4,41	95,72	-4,28	95,84	-4,16	94,40	-5,60	97,70	-2,30	97,70	-2,30
INDÚSTRIAS EXTRATIVAS.....	101,23	0,01	97,53	-0,02	96,89	-0,02	101,37	0,01	98,64	-0,01	98,02	-0,02
INDÚSTRIA DE TRANSFORMAÇÃO.....	95,55	-4,42	95,70	-4,27	95,83	-4,14	94,34	-5,61	97,69	-2,29	97,69	-2,29
ALIMENTOS E BEBIDAS.....	101,01	0,20	100,90	0,17	101,00	0,19	94,77	-0,85	98,28	-0,26	98,60	-0,21
FUMO.....	92,31	-0,08	100,06	-0,00	100,28	-0,00	97,94	-0,04	109,94	0,23	108,06	0,18
TÊXTIL.....	100,29	0,01	99,41	-0,01	99,56	-0,01	97,39	-0,03	102,43	0,03	102,30	0,03
VESTUÁRIO.....	93,37	-0,13	93,66	-0,12	93,54	-0,13	85,43	-0,17	95,03	-0,05	91,34	-0,10
CALÇADOS E COURO.....	94,94	-0,70	91,52	-1,24	91,25	-1,29	95,39	-0,47	96,02	-0,40	96,39	-0,37
MADEIRA.....	96,49	-0,07	94,57	-0,11	94,30	-0,12	88,78	-0,18	95,40	-0,07	93,27	-0,10
PAPEL E GRÁFICA.....	99,86	-0,00	97,49	-0,09	97,42	-0,09	95,46	-0,14	102,52	0,08	100,27	0,01
COQUE, REFINO DE PETRÓLEO, COMB. NUCLEARES E ÁLCOOL.....	96,55	-0,01	97,85	-0,01	97,84	-0,01	97,98	-0,02	101,11	0,01	101,81	0,02
PRODUTOS QUÍMICOS.....	100,98	0,03	100,63	0,02	100,61	0,02	102,22	0,10	102,28	0,10	101,31	0,06
BORRACHA E PLÁSTICO.....	102,50	0,13	100,43	0,02	100,57	0,03	103,93	0,20	104,46	0,22	102,84	0,14
MINERAIS NÃO-METÁLICOS.....	95,87	-0,10	96,11	-0,10	96,03	-0,10	104,81	0,11	104,38	0,10	105,28	0,12
METALURGIA BÁSICA.....	86,17	-0,32	77,37	-0,59	78,33	-0,57	84,25	-0,50	82,94	-0,61	83,18	-0,59
PRODUTOS DE METAL - EXCL. MÁQUINAS E EQUIPS.....	93,46	-0,52	94,49	-0,44	94,61	-0,43	91,57	-0,73	96,64	-0,28	96,06	-0,33
MÁQUINAS E EQUIPS - EXCL. ELÉTR., ELETRÔN., DE PRECISÃO E DE COMUN.....	88,25	-1,47	91,15	-1,07	91,46	-1,03	87,03	-1,99	91,64	-1,33	92,98	-1,12
MÁQUINAS E APARELHOS ELÉTR., ELETRÔN., DE PRECISÃO E DE COMUN.....	88,42	-0,40	88,29	-0,42	88,35	-0,42	82,82	-0,62	92,66	-0,26	92,49	-0,27
FABRICAÇÃO DE MEIOS DE TRANSPORTE.....	90,10	-0,92	94,99	-0,45	95,86	-0,37	97,04	-0,38	98,17	-0,25	98,79	-0,16
FABRICAÇÃO DE OUTROS PRODUTOS DA INDÚSTRIA DE TRANSFORMAÇÃO.....	99,27	-0,07	102,03	0,18	102,00	0,18	101,50	0,10	106,50	0,44	105,83	0,40

FONTE: IBGE, DIRETORIA DE PESQUISAS, COORDENAÇÃO DE INDÚSTRIA.

NOTAS: (1)BASE: IGUAL MÊS DO ANO ANTERIOR = 100

(2)BASE: IGUAL PERÍODO DO ANO ANTERIOR = 100

(3)BASE: ÚLTIMOS 12 MESES ANTERIORES = 100

TAXAS DE ADMISSÃO, DE DESLIGAMENTO, DE REALOCAÇÃO E DE ROTATIVIDADE,  
SEGUNDO ATIVIDADES INDUSTRIAIS  
BRASIL  
2014

SEÇÕES E DIVISÕES	ADMISSÃO(1)			DESLIGAMENTO(2)			REALOCAÇÃO(3)			ROTATIVIDADE(4)		
	SET	OUT	NOV	SET	OUT	NOV	SET	OUT	NOV	SET	OUT	NOV
INDÚSTRIA GERAL	3,10	2,80	2,25	2,95	3,22	3,18	6,06	6,02	5,43	2,95	2,80	2,25
INDÚSTRIAS EXTRATIVAS.....	1,06	1,51	1,64	1,51	1,82	1,66	2,56	3,33	3,30	1,06	1,51	1,64
INDÚSTRIA DE TRANSFORMAÇÃO.....	3,16	2,84	2,27	3,00	3,26	3,22	6,15	6,10	5,49	3,00	2,84	2,27
ALIMENTOS E BEBIDAS.....	4,35	3,44	2,96	2,86	3,89	4,72	7,21	7,33	7,68	2,86	3,44	2,96
FUMO.....	3,08	2,97	1,95	20,39	14,05	12,09	23,47	17,02	14,04	3,08	2,97	1,95
TÊXTIL.....	3,17	2,88	2,17	3,51	3,07	3,12	6,68	5,95	5,30	3,17	2,88	2,17
VESTUÁRIO.....	3,63	2,75	2,32	3,01	3,76	3,10	6,64	6,51	5,42	3,01	2,75	2,32
CALÇADOS E COURO.....	3,72	2,97	1,92	4,19	3,87	3,65	7,91	6,84	5,57	3,72	2,97	1,92
MADEIRA.....	2,96	2,75	2,90	3,04	4,11	3,52	5,99	6,86	6,42	2,96	2,75	2,90
PAPEL E GRÁFICA.....	2,52	2,72	1,58	2,72	2,74	2,02	5,24	5,47	3,59	2,52	2,72	1,58
COQUE, REFINO DE PETRÓLEO, COMB. NUCLEARES E ÁLCOOL.....	2,92	1,52	1,57	2,00	3,58	7,56	4,92	5,10	9,14	2,00	1,52	1,57
PRODUTOS QUÍMICOS.....	2,52	2,19	2,12	2,18	1,97	2,19	4,70	4,15	4,31	2,18	1,97	2,12
BORRACHA E PLÁSTICO.....	3,91	3,72	2,74	2,76	2,74	2,76	6,67	6,46	5,50	2,76	2,74	2,74
MINERAIS NÃO-METÁLICOS.....	3,21	2,55	2,29	2,88	3,18	2,46	6,09	5,74	4,75	2,88	2,55	2,29
METALURGIA BÁSICA.....	1,42	1,62	1,48	2,09	2,27	1,85	3,51	3,89	3,33	1,42	1,62	1,48
PRODUTOS DE METAL - EXCL. MÁQUINAS E EQUIPS.....	3,01	4,17	1,68	4,00	4,03	3,26	7,01	8,20	4,95	3,01	4,03	1,68
MÁQUINAS E EQUIPS - EXCL. ELÉTR., ELETRÔN., DE PRECISÃO E DE COMUN...!	2,55	2,40	2,44	3,18	3,13	2,32	5,73	5,54	4,76	2,55	2,40	2,32
MÁQUINAS E APARELHOS ELÉTR., ELETRÔN., DE PRECISÃO E DE COMUN...!	2,82	3,20	2,70	3,05	3,27	2,72	5,87	6,47	5,42	2,82	3,20	2,70
FABRICAÇÃO DE MEIOS DE TRANSPORTE..!	1,17	1,17	0,95	1,87	1,73	1,65	3,04	2,90	2,60	1,17	1,17	0,95
FABRICAÇÃO DE OUTROS PRODUTOS DA INDÚSTRIA DE TRANSFORMAÇÃO.....!	3,18	2,98	2,39	4,11	3,42	2,90	7,29	6,40	5,29	3,18	2,98	2,39

FONTE: IBGE, DIRETORIA DE PESQUISAS, COORDENAÇÃO DE INDÚSTRIA.

(1) TX. ADMISSÃO = (ADM)T/ (POA)T-1

(3) TX. REALOCAÇÃO = (ADM + DES)T/(POA)T-1

(2) TX. DESLIGAMENTO = (DES)T/ (POA)T-1

(4) TX. ROTATIVIDADE = MIN(ADM,DES)T/ (POA)T-1

TAXAS DE ADMISSÃO, DE DESLIGAMENTO, DE REALOCAÇÃO E DE ROTATIVIDADE,  
RESULTADOS REGIONAIS - INDÚSTRIA GERAL  
2014

GRANDES REGIÕES E UNIDADES DA FEDERAÇÃO SELECIONADAS	ADMISSÃO(1)			DESLIGAMENTO(2)			REALOCAÇÃO(3)			ROTATIVIDADE(4)		
	SET	OUT	NOV	SET	OUT	NOV	SET	OUT	NOV	SET	OUT	NOV
BRASIL	3,10	2,80	2,25	2,95	3,22	3,18	6,06	6,02	5,43	2,95	2,80	2,25
REGIÃO NORTE E CENTRO-OESTE.....	3,09	3,36	2,67	3,64	3,74	3,41	6,73	7,10	6,08	3,09	3,36	2,67
REGIÃO NORDESTE.....	5,35	3,41	2,82	2,51	2,59	2,58	7,86	6,00	5,40	2,51	2,59	2,58
CEARÁ.....	3,02	2,97	2,39	3,16	3,70	2,49	6,18	6,67	4,88	3,02	2,97	2,39
PERNAMBUCO.....	10,28	3,04	2,76	2,34	2,39	2,05	12,62	5,43	4,82	2,34	2,39	2,05
BAHIA.....	2,02	2,40	2,02	2,27	2,29	3,43	4,29	4,69	5,44	2,02	2,29	2,02
REGIÃO SUDESTE.....	2,39	2,30	1,74	2,54	2,92	3,31	4,93	5,22	5,05	2,39	2,30	1,74
MINAS GERAIS.....	2,64	2,72	1,83	2,90	3,57	2,43	5,54	6,30	4,26	2,64	2,72	1,83
ESPÍRITO SANTO.....	5,46	4,88	3,13	5,41	4,83	3,32	10,87	9,71	6,44	5,41	4,83	3,13
RIO DE JANEIRO.....	2,14	2,14	1,77	2,61	3,59	2,36	4,74	5,74	4,12	2,14	2,14	1,77
SÃO PAULO.....	2,21	2,07	1,64	2,28	2,52	3,73	4,49	4,59	5,37	2,21	2,07	1,64
REGIÃO SUL.....	3,50	3,35	2,87	3,78	3,97	3,11	7,28	7,32	5,99	3,50	3,35	2,87
PARANÁ.....	3,39	3,38	2,85	3,52	3,47	3,17	6,91	6,84	6,03	3,39	3,38	2,85
SANTA CATARINA.....	3,48	3,57	2,75	3,76	4,46	2,81	7,24	8,04	5,56	3,48	3,57	2,75
RIO GRANDE DO SUL.....	3,63	3,11	3,01	4,05	3,97	3,36	7,68	7,08	6,37	3,63	3,11	3,01

FONTE: IBGE, DIRETORIA DE PESQUISAS, COORDENAÇÃO DE INDÚSTRIA.

(1) TX. ADMISSÃO = (ADM)T/ (POA)T-1

(3) TX. REALOCAÇÃO = (ADM + DES)T/(POA)T-1

(2) TX. DESLIGAMENTO = (DES)T/ (POA)T-1

(4) TX. ROTATIVIDADE = MIN(ADM,DES)T/ (POA)T-1