

Indicadores IBGE

Pesquisa Industrial Mensal Emprego e Salário (PIMES)

maio 2014

Presidenta da República

Dilma Rousseff

Ministra do Planejamento, Orçamento e Gestão

Miriam Belchior

**INSTITUTO BRASILEIRO
DE GEOGRAFIA E
ESTATÍSTICA - IBGE**

Presidenta do IBGE

Wasmália Bivar

Diretor Executivo

Fernando J. Abrantes

ÓRGÃOS ESPECÍFICOS SINGULARES

Diretoria de Pesquisas

Zélia Magalhães Bianchini (em exercício)

Diretoria de Geociências

Wadih João Scandar Neto

Diretoria de Informática

Paulo César Moraes Simões

Centro de Documentação e Disseminação de Informações

David Wu Tai

Escola Nacional de Ciências Estatísticas

Denise Britz do Nascimento Silva

UNIDADE RESPONSÁVEL

Diretoria de Pesquisas

Coordenação das Estatísticas Econômicas e Classificações

Priscila Koeller Rodrigues Vieira

Coordenação de Indústria

Flávio Renato Keim Magheli

EQUIPE de ANÁLISE

André Luiz Oliveira Macedo

Eduardo Vieira Filho

Fernando Abrítta Figueiredo

Reginaldo de Bethencourt Carvalho

Rodrigo Corrêa Lobo

Ajuste Sazonal

Reginaldo de Bethencourt Carvalho

Análise de Dados:

Gerência de Análise

Gerência de Pesquisas Mensais

Indicadores IBGE

Plano de divulgação:

Trabalho e rendimento

Pesquisa mensal de emprego

Agropecuária

Estatística da produção agrícola *

Estatística da produção pecuária *

Indústria

Pesquisa industrial mensal: emprego e salário

Pesquisa industrial mensal: produção física Brasil

Pesquisa industrial mensal: produção física regional

Serviços

Pesquisa mensal de serviços

Comércio

Pesquisa mensal de comércio

Índices, preços e custos

Índice de preços ao produtor – indústrias de transformação

Sistema nacional de índices de preços ao consumidor: IPCA-E

Sistema nacional de índices de preços ao consumidor: INPC - IPCA

Sistema nacional de pesquisa de custos e índices da construção civil

Contas nacionais trimestrais

Contas nacionais trimestrais: indicadores de volume e valores correntes

* Continuação de: Estatística da produção agropecuária, a partir de janeiro de 2006

Iniciado em 1982, com a divulgação de indicadores sobre trabalho e rendimento, indústria e preços, o periódico **Indicadores IBGE** passou a incorporar, no decorrer das décadas seguintes, informações sobre agropecuária, contas nacionais trimestrais e serviços, visando contemplar as variadas demandas por estatísticas conjunturais para o País. Outros temas poderão ser abarcados futuramente, de acordo com as necessidades de informação identificadas. O periódico é subdividido em fascículos por temas específicos, que incluem tabelas de resultados, comentários e notas metodológicas. As informações apresentadas estão disponíveis em diferentes níveis geográficos: nacional, regional e metropolitano, variando por fascículo.

SUMÁRIO

NOTAS METODOLÓGICAS.....	4
CONCEITUAÇÃO DAS VARIÁVEIS	7
COMENTÁRIOS.....	10
INDICADORES	
SÍNTESE DOS RESULTADOS	19
BRASIL	
- PESSOAL OCUPADO ASSALARIADO	20
- NÚMERO DE HORAS PAGAS	21
- NÚMERO MÉDIO DE HORAS PAGAS	22
- FOLHA DE PAGAMENTO NOMINAL	23
- FOLHA DE PAGAMENTO MÉDIA NOMINAL	24
- FOLHA DE PAGAMENTO REAL	25
- FOLHA DE PAGAMENTO MÉDIA REAL	26
REGIÕES E UNIDADES DA FEDERAÇÃO	
- PESSOAL OCUPADO ASSALARIADO	27
- NÚMERO DE HORAS PAGAS	28
- NÚMERO MÉDIO DE HORAS PAGAS	29
- FOLHA DE PAGAMENTO NOMINAL	30
- FOLHA DE PAGAMENTO MÉDIA NOMINAL	31
- FOLHA DE PAGAMENTO REAL	32
- FOLHA DE PAGAMENTO MÉDIA REAL	33
COMPOSIÇÃO DA TAXA DE CRESCIMENTO EM MAIO DE 2014	
POR SEÇÕES E DIVISÕES - BRASIL	
- PESSOAL OCUPADO ASSALARIADO	34
- FOLHA DE PAGAMENTO REAL	35
POR REGIÕES E UNIDADES DA FEDERAÇÃO - INDÚSTRIA GERAL	
- PESSOAL OCUPADO ASSALARIADO	36
- FOLHA DE PAGAMENTO REAL	37
TABELAS REGIONAIS	38
TAXAS DE ADMISSÃO, DESLIGAMENTO, REALOCAÇÃO E ROTATIVIDADE -	
RESULTADOS REGIONAIS	
- SEGUNDO ATIVIDADES INDUSTRIAIS	52
- INDÚSTRIA GERAL	53

NOTAS METODOLÓGICAS

A partir de dezembro de 2001, o IBGE passou a divulgar indicadores sobre o mercado de trabalho industrial - cujas séries iniciam-se em dezembro de 2000 -, construídos com base na Pesquisa Industrial Mensal de Emprego e Salário (PIMES). Essa pesquisa substitui a Pesquisa Industrial Mensal - Dados Gerais, que foi divulgada pela última vez em junho de 2001.

A concepção da PIMES se insere no Programa de Modernização das Estatísticas Econômicas, iniciado pelo IBGE em 1994, que objetiva, em última análise, a produção de estatísticas com mais atualidade através do aumento de eficiência quanto à qualidade, tempo e custo.

O objetivo dos indicadores ora apresentados é mostrar a evolução, no curto prazo, de algumas variáveis relacionadas ao mercado de trabalho industrial, tanto numa perspectiva nacional quanto regional. Assim, os resultados abrangem 18 (dezoito) segmentos industriais, e regionalmente, os seguintes Estados e Grandes Regiões: Pernambuco; Ceará; Bahia; Espírito Santo; Minas Gerais; Rio de Janeiro; São Paulo; Paraná; Santa Catarina e Rio Grande do Sul; Regiões Norte e Centro-Oeste; Região Nordeste; Região Sudeste; e Região Sul.

As atividades industriais representadas na PIMES se correspondem com as descrições da Classificação Nacional de Atividades Econômicas (CNAE) conforme o quadro abaixo:

Descrição PIMES	Divisões da CNAE
Indústrias Extrativas	10- Extração de Carvão Mineral 11- Extração de Petróleo e Serviços Relacionados 13- Extração de Minerais Metálicos 14- Extração de Minerais Não-Metálicos
Alimentos e Bebidas	15- Fabricação de Produtos Alimentícios e Bebidas
Fumo	16- Fabricação de Produtos do Fumo
Têxtil	17- Fabricação de Produtos Têxteis
Vestuário	18- Confecção de Artigos do Vestuário
Calçados e Couro	19- Preparação de Couros e Fabricação de Artefatos de Couro, Artigos de Viagem e Calçados
Madeira	20- Fabricação de Produtos de Madeira
Papel e Gráfica	21- Fabricação de Celulose, Papel e Produtos de Papel 22- Edição, Impressão e Reprodução de Gravações
Descrição PIMES	Divisões da CNAE

Coque, Refino de Petróleo, Combustíveis Nucleares e Álcool	23- Fabricação de Coque, Refino de Petróleo, Elaboração de Combustíveis Nucleares e Produção de Álcool
Produtos Químicos	24- Fabricação de Produtos Químicos
Borracha e Plástico	25- Fabricação de Artigos de Borracha e de Material Plástico
Minerais Não-Metálicos	26- Fabricação de Produtos de Minerais Não-Metálicos
Metalurgia Básica	27- Metalurgia Básica
Produtos de Metal, exclusive máquinas e equipamentos	28- Fabricação de Produtos de Metal - Exceto Máquinas e Equipamentos
Máquinas e Equipamentos, exclusive elétricos, eletrônicos, de precisão e de comunicações	29- Fabricação de Máquinas e Equipamentos 30- Fabricação de Máquinas para Escritório e Equipamentos de Informática
Máquinas e Aparelhos Elétricos, Eletrônicos, de Precisão e de Comunicações	31- Fabricação de Máquinas, Aparelhos e Materiais Elétricos 32- Fabricação de Material Eletrônico e de Aparelhos e Equipamentos de Comunicações 33- Fabricação de Aparelhos de Instrumentação Médico-Hospitalares, Instrumentos de Precisão e Ópticos, Equipamentos para Automação Industrial, Cronômetros e Relógios
Fabricação de Meios de Transporte	34- Fabricação e Montagem de Veículos Automotores, Reboques e Carrocerias 35- Fabricação de Outros Equipamentos de Transporte
Fabricação de Outros Produtos da Indústria de Transformação	36- Fabricação de Móveis e Indústrias Diversas 37- Reciclagem

A amostra da pesquisa é gerada pelo Cadastro Básico de Seleção (CBS) e tem como marco referencial as informações do Cadastro Central de Empresas do IBGE (CEMPRE) – cadastro que reúne sistematicamente informações da Relação Anual de Informações Sociais (RAIS), do Cadastro Geral de Empregados e Desempregados (CAGED) e das pesquisas estruturais do próprio IBGE – e foi obtida através da técnica de amostragem probabilística em que a unidade de seleção é a Unidade Local Produtiva Industrial.

Selecionam-se as Uls, a partir do CBS, formando assim o Cadastro de Informantes da Pesquisa. Tomando como referência as ULs – ou seja: os endereços de atuação das empresas industriais que estão dedicados principalmente à produção industrial – e sua principal atividade esteja contemplada nas seções C e D da CNAE e apresentam pelo menos 5 pessoas ocupadas assalariadas, foi desenhada uma amostra estratificada, utilizando-se como critério de seleção a amostragem aleatória simples, sem reposição.

Dentro desta concepção, são calculadas estimativas para a totalidade do universo de investigação¹.

A PIMES investiga, em aproximadamente 5.500 (cinco mil e quinhentas) plantas industriais, as seguintes variáveis: Pessoal Ocupado Assalariado, Admissões, Desligamentos, Número de Horas Pagas e Valor da Folha de Pagamento. Os indicadores para esta última variável são apresentados em termos nominais (valores correntes) e reais (deflacionados pelo Índice Nacional de Preços ao Consumidor Amplo - IPCA, do IBGE).

A série da PIMES teve início em dezembro de 2000, e os indicadores publicados são os seguintes:

- **Índice Base Fixa Mensal** : compara os dados do mês de referência do índice com os do mês base da pesquisa (janeiro de 2001);
- **Índice Mês/Mês Anterior com Ajuste Sazonal**: divulgado apenas para as variáveis pessoal ocupado assalariado, número de horas pagas e valor da folha de pagamento real, no nível Brasil e para os segmentos indústria geral, indústrias extrativas e indústrias de transformação, compara os dados tratados sazonalmente do mês de referência do índice com os do mês imediatamente anterior²;
- **Índice Mensal**: compara os dados do mês de referência do índice com os de igual mês do ano anterior;
- **Índice Acumulado**: compara os dados acumulados no ano, de janeiro até o mês de referência do índice, com os de igual período do ano anterior;
- **Índice Acumulado 12 Meses**: compara os dados acumulados nos últimos 12 meses de referência do índice, com os dos 12 meses imediatamente anteriores; e

¹ Os detalhes sobre a amostra são encontrados em Farias, Ana Maria Lima de Estudos Para Definição da Amostra da Pesquisa Industrial Mensal de Emprego e Salário, Texto Para Discussão, Diretoria de Pesquisas, número 5, Rio de Janeiro, 2001.

² Vale salientar que o ajuste sazonal das séries foi obtido utilizando-se o método X-12 ARIMA.

- **Outros Índices:** por exemplo, Mês/Mês Anterior sem ajuste sazonal, podem ser obtidos pelo usuário a partir do índice Base Fixa Mensal ou pelo SIDRA, o banco de dados agregados disponível em www.ibge.gov.br.

Os índices apresentados neste documento são preliminares, estando sujeitos à retificações nas séries já publicadas, quando o informante, por algum motivo, alterar os seus dados históricos e esses tiverem impactos sobre os índices divulgados do ano de referência (ano N) e do ano imediatamente anterior (ano N-1)³.

Informações mais detalhadas sobre procedimentos metodológicos podem ser obtidas na Coordenação de Indústria (COIND), na Av. República do Chile, 500/4^o andar, CEP 20031-170, Rio de Janeiro ou pelos telefones (21) 2142-0067 e 2142-4513. Consultas específicas podem ser feitas por meio de mensagens eletrônicas enviadas para ibge@ibge.gov.br.

CONCEITUAÇÃO DAS VARIÁVEIS

Pessoal Ocupado Assalariado (POA)

Total de pessoas assalariadas em atividade (horistas e mensalistas), no último dia do mês de referência da pesquisa, com ou sem vínculo empregatício, com contrato de trabalho por tempo indeterminado ou temporário, ligadas ou não ao processo produtivo.

Admissões (ADM)

Total de pessoas assalariadas admitidas durante o mês de referência da pesquisa.

Desligamentos (DES)

Total de pessoas assalariadas desligadas da empresa durante o mês de referência da pesquisa (demissão por decisão do empregador, por justa causa, por solicitação do empregado ou por acordo, aposentadoria, morte, etc.).

Número de Horas Pagas (NHP)

Número total de horas pagas ao Pessoal Ocupado Assalariado – inclusive as horas extras –, durante o mês de referência, mesmo que estejam afastadas do serviço ativo por prazo não superior a 30 dias. São calculados

³ Os índices tornam-se definitivos apenas do ano N-2 em diante.

indicadores também para o número de horas pagas por pessoa assalariada, apresentados sob a denominação de **Número Médio de Horas Pagas**.

Valor da Folha de Pagamento (VFP)

Valor total da Folha de Pagamento do pessoal ocupado assalariado para o mês de referência, onde estão incluídos, entre outros: salários contratuais; horas extras; 13^a salário; aviso prévio e indenizações; comissões e percentagens; e participação nos lucros.

A Folha de Pagamento é apresentada em quatro formas: **Valor da Folha de Pagamento Nominal**; **Valor da Folha de Pagamento Média Nominal** (folha de pagamento dividida pelo número de pessoas assalariadas); **Valor da Folha de Pagamento Real** (deflacionada); e **Valor da Folha de Pagamento Média Real** (além de deflacionada, a folha é dividida pelo número de pessoas assalariadas).

Taxa de Admissão

Relaciona o número de admissões no mês de referência da pesquisa com o número total de pessoas ocupadas assalariadas no mês imediatamente anterior, multiplicado por 100. Representa a percentagem do número de trabalhadores admitidos no total de trabalhadores.

Taxa de Desligamento

Relaciona o número de desligamentos no mês de referência da pesquisa com o número total de pessoas ocupadas assalariadas no mês imediatamente anterior, multiplicado por 100. Representa a percentagem do número de trabalhadores desligados no total de trabalhadores.

Taxa de Realocação

É a razão da soma do número de admissões e desligamentos no mês de referência da pesquisa com o número total de pessoas ocupadas assalariadas no mês imediatamente anterior, multiplicado por 100. Diz respeito aos fluxos de entrada e saída de trabalhadores no mercado de trabalho, ou seja, ao número de pessoas que trocaram de local de trabalho ou cuja situação empregatícia mudou entre os períodos t e $t-1$.

Taxa de Rotatividade

É a razão do mínimo entre as admissões e desligamentos no mês de referência da pesquisa e o número total de pessoas ocupadas assalariadas no mês imediatamente anterior, multiplicado por 100. Representa, portanto, a percentagem do número de trabalhadores substituídos por outros no total de trabalhadores.

COMENTÁRIOS

PESSOAL OCUPADO ASSALARIADO

Em maio de 2014, o total do pessoal ocupado assalariado na indústria mostrou queda de 0,7% frente ao patamar do mês imediatamente anterior, na série livre de influências sazonais, após registrar variação negativa de 0,4% em abril último. Com esses resultados, o índice de média móvel trimestral apontou variação de -0,3% no trimestre encerrado em maio de 2014 frente ao patamar assinalado no mês anterior e manteve a trajetória descendente iniciada em abril do ano passado.

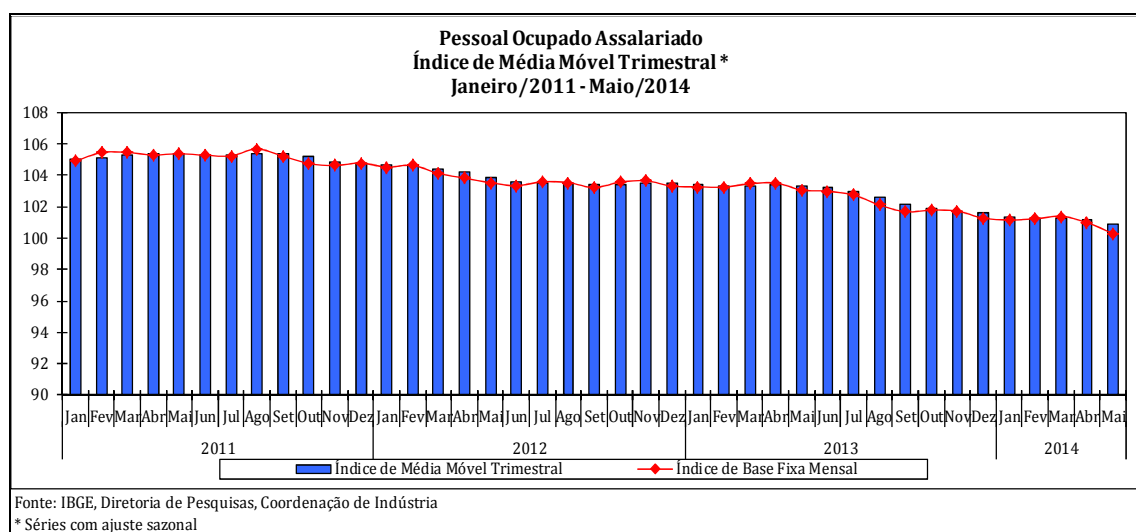

Na comparação com igual mês do ano anterior, o emprego industrial mostrou queda de 2,6% em maio de 2014, trigésimo segundo resultado negativo consecutivo nesse tipo de confronto e o mais intenso desde novembro de 2009 (-3,7%). No índice acumulado para os cinco primeiros meses de 2014, o total do pessoal ocupado na indústria assinalou recuo de 2,2%, intensificando, assim, o ritmo de queda frente ao registrado no primeiro trimestre do ano (-2,0%), ambas as comparações contra iguais períodos do ano anterior. A taxa anualizada, índice acumulado nos últimos doze meses, ao recuar 1,7% em maio de 2014, manteve a trajetória descendente iniciada em setembro do ano passado (-1,0%).

No confronto com igual mês do ano anterior, o emprego industrial recuou 2,6% em maio de 2014, com o contingente de trabalhadores apontando redução em treze dos quatorze locais pesquisados. O principal impacto negativo sobre a média global foi observado em São Paulo (-3,7%), pressionado em grande parte pela redução no total do pessoal ocupado em treze das dezoito atividades, com

destaque para as indústrias de produtos de metal (-14,1%), máquinas e equipamentos (-6,1%), produtos têxteis (-12,1%), meios de transporte (-4,4%), calçados e couro (-14,3%), refino de petróleo e produção de álcool (-9,9%), alimentos e bebidas (-1,5%), outros produtos da indústria de transformação (-4,9%), papel e gráfica (-2,7%) e minerais não-metálicos (-3,7%). Vale citar também os resultados negativos assinalados por Rio Grande do Sul (-3,8%), Paraná (-4,0%) e Minas Gerais (-2,1%), com o primeiro influenciado, principalmente, pelas quedas verificadas nos setores de calçados e couro (-8,0%), máquinas e equipamentos (-6,5%), metalurgia básica (-22,7%), meios de transporte (-4,8%), máquinas e aparelhos eletroeletrônicos e de comunicações (-11,2%) e produtos de metal (-4,5%); o segundo pressionado especialmente pelos ramos de máquinas e aparelhos eletroeletrônicos e de comunicações (-38,0%), outros produtos da indústria de transformação (-7,3%), vestuário (-7,1%), meios de transporte (-4,0%) e produtos de metal (-6,1%); e o último devido à retração registrada em calçados e couro (-16,2%), máquinas e aparelhos eletroeletrônicos e de comunicações (-7,9%), meios de transporte (-4,8%), metalurgia básica (-3,3%) e borracha e plástico (-6,2%). Por outro lado, Pernambuco (0,3%) apontou a única contribuição positiva sobre o emprego industrial do país em maio de 2014, impulsionado, em grande parte, pelos setores de vestuário (11,8%), de produtos químicos (8,6%) e de alimentos e bebidas (1,3%).

Setorialmente, ainda no índice mensal de maio de 2014, o total do pessoal ocupado assalariado recuou em quinze dos dezoito ramos pesquisados, com destaque para as pressões negativas vindas de produtos de metal (-7,4%), calçados e couro (-7,9%), meios de transporte (-4,3%), máquinas e aparelhos eletroeletrônicos e de comunicações (-6,1%), máquinas e equipamentos (-4,3%), produtos têxteis (-5,6%) e refino de petróleo e produção de álcool (-9,4%). Por outro lado, os impactos positivos sobre a média da indústria foram observados nos setores de minerais não-metálicos (1,9%) e de produtos químicos (1,6%).

No índice acumulado dos cinco primeiros meses de 2014, o emprego industrial mostrou queda de 2,2%, com taxas negativas em onze dos quatorze locais e em quatorze dos dezoito setores investigados. Entre os locais, São Paulo (-3,3%) apontou o principal impacto negativo no total da indústria, vindo a seguir Rio Grande do Sul (-4,0%), Paraná (-3,2%), Minas Gerais

(-1,7%), Região Nordeste (-0,8%) e Rio de Janeiro (-1,5%). Por outro lado, Pernambuco (2,1%) e a Região Norte e Centro-Oeste (0,1%) exerceram as pressões positivas. Setorialmente, ainda no índice acumulado no ano, as contribuições negativas mais relevantes sobre a média nacional vieram de produtos de metal (-6,7%), máquinas e equipamentos (-4,9%), calçados e couro (-7,7%), máquinas e aparelhos eletroeletrônicos e de comunicações (-6,3%), meios de transporte (-2,8%), produtos têxteis (-4,9%) e refino de petróleo e produção de álcool (-8,2%). Em sentido contrário, os principais impactos positivos foram registrados por alimentos e bebidas (1,1%) e produtos químicos (2,0%).

NÚMERO DE HORAS PAGAS

Em maio de 2014, o número de horas pagas aos trabalhadores da indústria, já descontadas as influências sazonais, mostrou redução de 0,8% frente ao nível do mês imediatamente anterior, após registrar ligeira variação positiva de 0,1% em abril quando interrompeu dois meses seguidos de taxas negativas, período em que acumulou perda de 0,5%. Com esses resultados, o índice de média móvel trimestral apontou variação negativa de 0,4% no trimestre encerrado em maio de 2014 frente ao patamar do mês anterior e manteve a trajetória descendente iniciada em maio de 2013.

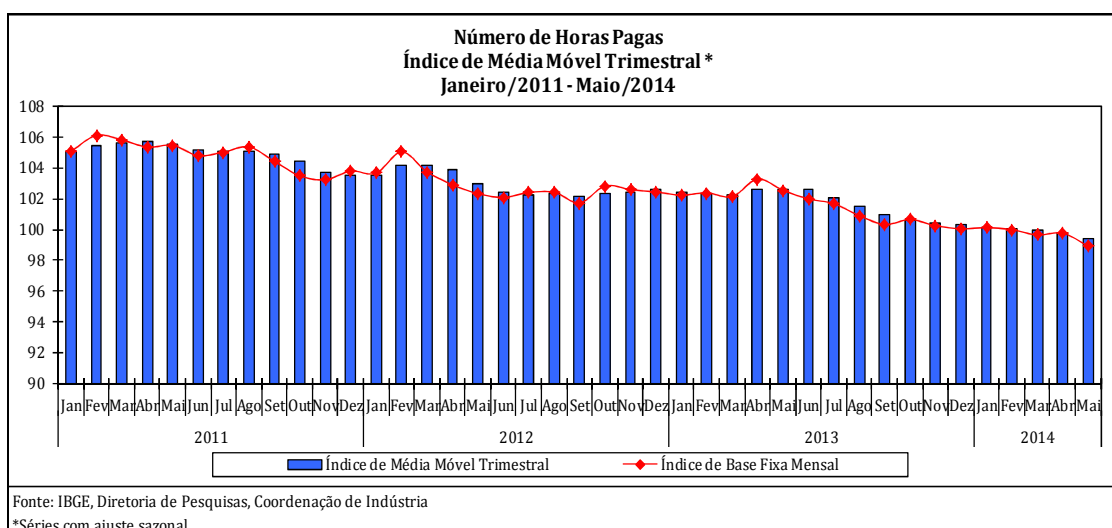

O número de horas pagas aos trabalhadores da indústria, ao mostrar recuo de 3,3% no índice mensal de maio de 2014, assinalou a décima segunda taxa negativa consecutiva neste tipo de confronto e a mais intensa desde outubro de 2009 (-5,3%). No índice acumulado dos cinco primeiros meses de 2014, o número de horas pagas na indústria recuou 2,7%, ritmo de queda mais intenso

do que o observado no primeiro trimestre do ano (-2,3%), ambas as comparações contra iguais períodos do ano anterior. A taxa anualizada, índice acumulado nos últimos doze meses, ao passar de -1,7% em abril para -2,0% em maio de 2014, manteve a trajetória descendente iniciada em setembro de 2013 (-1,0%).

Em maio de 2014, o número de horas pagas recuou 3,3% no confronto com igual mês do ano anterior, com perfil disseminado de queda, já que todos os quatorze locais e dezesseis dos dezoito ramos pesquisados apontaram taxas negativas. Em termos setoriais, as principais influências negativas vieram de máquinas e aparelhos eletroeletrônicos e de comunicações (-10,4%), meios de transporte (-6,4%), produtos de metal (-7,7%), máquinas e equipamentos (-4,8%), calçados e couro (-7,6%) e produtos têxteis (-6,8%). Em sentido contrário, os setores de minerais não-metálicos (1,7%) e de produtos químicos (0,7%) assinalaram os impactos positivos nesse mês.

Entre os locais, ainda na comparação com igual mês do ano anterior, São Paulo (-4,7%) apontou a principal influência negativa sobre o total do país em maio de 2014, pressionado em grande parte pela redução no número de horas pagas nos setores de produtos de metal (-15,5%), meios de transporte (-6,9%), produtos têxteis (-15,0%), máquinas e equipamentos (-7,1%), máquinas e aparelhos eletroeletrônicos e de comunicações (-5,1%) e refino de petróleo e produção de álcool (-8,9%). Vale mencionar também os impactos negativos assinalados por Rio Grande do Sul (-5,7%), devido, sobretudo, aos recuos verificados em calçados e couro (-10,4%), máquinas e equipamentos (-8,8%), meios de transporte (-8,1%), produtos de metal (-6,7%), metalurgia básica (-21,3%) e máquinas e aparelhos eletroeletrônicos e de comunicações (-13,9%); Paraná (-4,5%), explicada em grande medida pela queda nos ramos de máquinas e aparelhos eletroeletrônicos e de comunicações (-45,9%), outros produtos da indústria de transformação (-10,0%), meios de transporte (-7,5%) e produtos de metal (-7,8%); Minas Gerais (-2,7%), em função, principalmente, dos recuos observados em meios de transporte (-10,5%), calçados e couro (-13,6%), máquinas e aparelhos eletroeletrônicos e de comunicações (-7,1%), alimentos e bebidas (-2,2%), borracha e plástico (-9,2%) e metalurgia básica (-2,9%); e Região Nordeste (-1,9%), por conta, principalmente, das pressões negativas vindas de calçados e couro (-5,0%), alimentos e bebidas (-2,5%), produtos têxteis (-5,3%), refino de petróleo e produção de álcool (-8,0%), outros produtos da indústria de transformação (-4,5%) e produtos de metal (-3,8%).

No índice acumulado dos cinco primeiros meses de 2014 houve recuo de 2,7% no número de horas pagas, com quatorze dos dezoito setores pesquisados apontando taxas negativas. Os impactos negativos mais relevantes na média global da indústria foram verificados nos ramos de máquinas e aparelhos eletroeletrônicos e de comunicações (-9,3%), produtos de metal (-7,5%), máquinas e equipamentos (-6,0%), calçados e couro (-7,8%), meios de transporte (-3,8%) e produtos têxteis (-6,0%). Em sentido oposto, o setor de alimentos e bebidas (0,9%) exerceu a principal contribuição positiva sobre o total do número de horas pagas aos trabalhadores da indústria. Em nível regional, doze dos quatorze locais investigados apontaram taxas negativas, com destaque para o recuo de 4,0% registrado por São Paulo, vindo a seguir as perdas verificadas no Rio Grande do Sul (-5,2%), Paraná (-4,4%), Minas Gerais (-2,4%) e Região Nordeste (-1,8%). Em contrapartida, a Região Norte e Centro-Oeste (1,0%) e o Rio de Janeiro (0,5%) assinalaram as influências positivas nos cinco primeiros meses de 2014.

Em síntese, o total do pessoal ocupado assalariado e o número de horas pagas na indústria permaneceram com o comportamento de menor intensidade, com o primeiro acumulando perda de 1,1% em dois meses seguidos de taxas negativas, e o segundo voltando a mostrar resultado negativo (-0,8%), após ligeira variação positiva de 0,1% no mês anterior. A evolução do índice de média móvel trimestral reforça esse quadro de menor ritmo do mercado de trabalho do setor industrial, já que esse indicador prosseguiu, nas duas variáveis, com o desempenho predominantemente negativo desde o primeiro semestre do ano passado.

Na comparação com igual mês do ano anterior, o pessoal ocupado assalariado e o número de horas pagas na indústria prosseguiram em maio de 2014 assinalando taxas negativas, com ambos apontando as perdas mais intensas desde, respectivamente, novembro e outubro de 2009. Com isso, o índice acumulado nos cinco primeiros meses de 2014 permaneceu com comportamento negativo e intensificou o ritmo de queda frente aos resultados do primeiro trimestre do ano, ambas as comparações contra igual período do ano anterior, tanto no total do pessoal ocupado assalariado, que passou de -2,0% para -2,2%, como no número de horas pagas (de -2,3% para -2,7%), acompanhando o movimento de redução também verificado na produção industrial (de 0,5% para -1,6%).

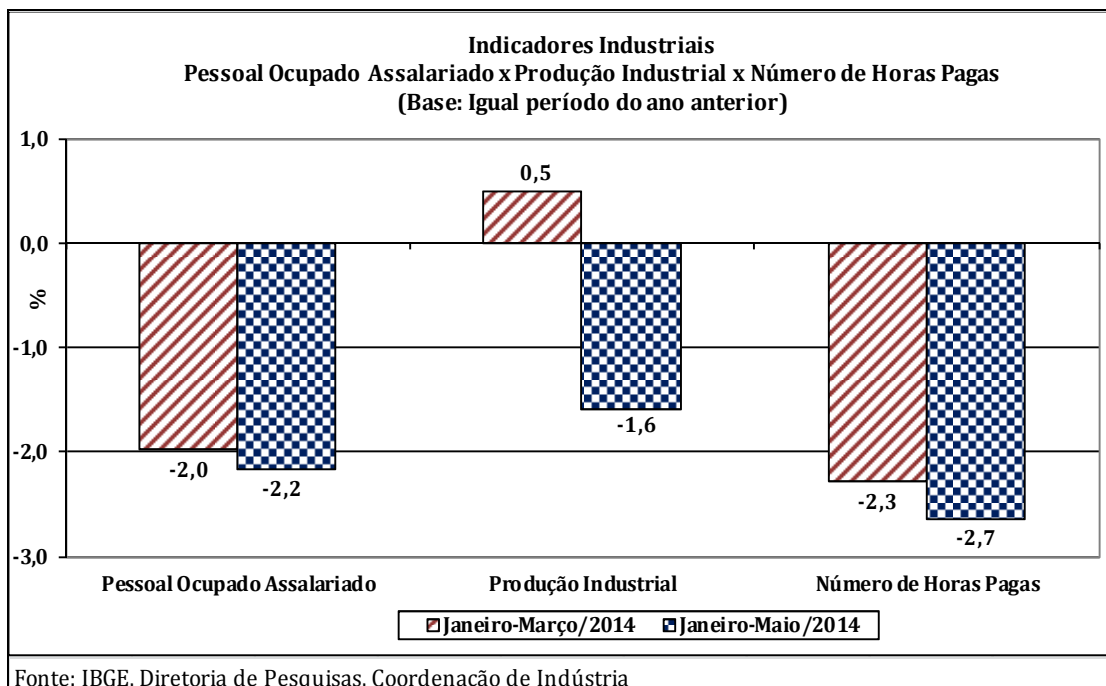

FOLHA DE PAGAMENTO REAL

Em maio de 2014, o valor da folha de pagamento real dos trabalhadores da indústria ajustado sazonalmente avançou 1,9% frente ao mês imediatamente anterior, após assinalar acréscimo de 0,5% em abril último. Vale destacar que no resultado desse mês tanto o setor extrativo (34,3%), influenciado especialmente pelo pagamento de participação nos lucros e resultados em importante empresa do setor, como a indústria de transformação (0,6%) apontaram taxas positivas. Ainda na série com ajuste sazonal, o índice de média móvel trimestral para o total da indústria repetiu no trimestre encerrado em maio de 2014 (0,0%) o patamar assinalado no mês anterior, após dois meses consecutivos de taxas negativas que acumularam perda de 0,6%.

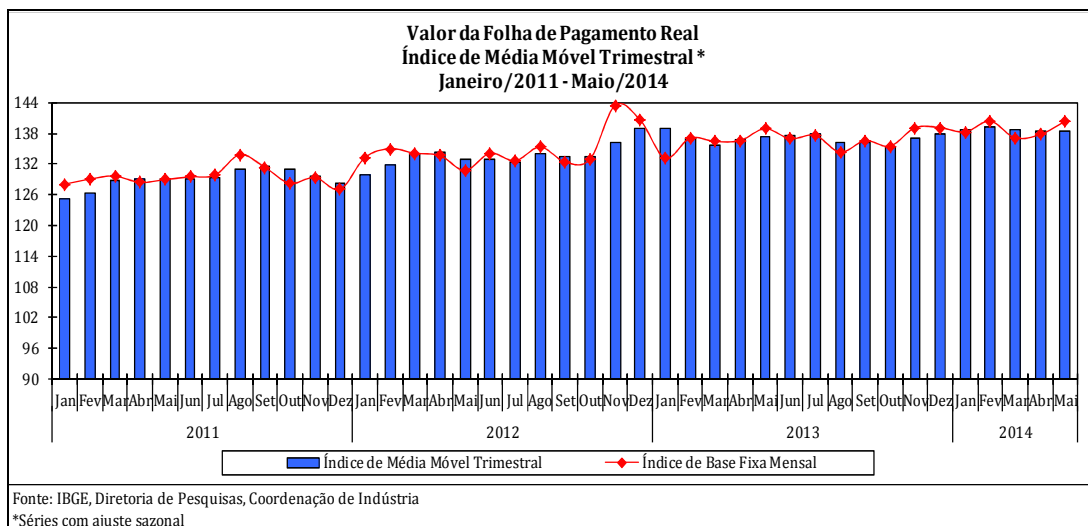

Na comparação com igual mês do ano anterior, o valor da folha de pagamento real assinalou expansão de 1,4% em maio de 2014, quinto resultado positivo consecutivo nesse tipo de confronto. No índice acumulado nos cinco primeiros meses de 2014, o valor da folha de pagamento real na indústria avançou 1,7%, mas reduziu a intensidade do crescimento verificado no primeiro trimestre do ano (2,1%), ambas as comparações contra iguais períodos do ano anterior. A taxa anualizada, índice acumulado nos últimos doze meses, ao crescer 0,9% em maio de 2014, mostrou perda de ritmo frente aos resultados de janeiro (1,6%), fevereiro (1,5%), março (1,4%) e abril (1,2%).

Na comparação com igual mês do ano anterior, o valor da folha de pagamento real apontou avanço de 1,4% em maio de 2014, com resultados positivos em onze dos quatorze locais investigados. Os principais impactos positivos sobre a média global foram observados em São Paulo (0,8%), Rio de Janeiro (4,2%), Minas Gerais (2,9%), Região Nordeste (2,4%) e Espírito Santo (12,1%), impulsionados em grande parte pelos avanços registrados nos setores de alimentos e bebidas (12,9%) e meios de transporte (6,8%), no primeiro local, indústrias extrativas (9,1%), influenciado principalmente pelo pagamento de participação nos lucros e resultados em importante empresa do setor, máquinas e equipamentos (17,8%), papel e gráfica (9,0%) e alimentos e bebidas (6,4%), no segundo, metalurgia básica (6,5%), refino de petróleo e produção de álcool (42,9%), por conta do pagamento de participação nos lucros e resultados em importante empresa do setor, minerais não-metálicos (11,0%), produtos químicos (8,9%), alimentos e bebidas (3,2%) e produtos de metal (3,6%), no terceiro, indústrias extrativas (10,1%), em função do pagamento de participação nos lucros e resultados em importante empresa do setor,

alimentos e bebidas (3,3%), produtos químicos (7,3%), minerais não-metálicos (7,7%) e refino de petróleo e produção de álcool (5,7%), no quarto, e indústrias extrativas (55,7%), impulsionado sobretudo pelo pagamento de participação nos lucros e resultados em importante empresa do setor, metalurgia básica (8,2%) e alimentos e bebidas (4,8%), no último. Em sentido contrário, a principal influência negativa foi assinalada pelo Rio Grande do Sul (-3,2%), pressionado, em grande parte, pela queda no valor da folha de pagamento real do setor de meios de transporte (-24,6%).

Setorialmente, ainda no índice mensal de maio de 2014, o valor da folha de pagamento real no total do país avançou em dez dos dezoito ramos investigados, com destaque para alimentos e bebidas (7,6%), indústrias extrativas (8,8%), refino de petróleo e produção de álcool (10,7%), meios de transporte (1,4%), produtos químicos (1,9%) e minerais não-metálicos (2,9%). Por outro lado, os principais impactos negativos foram verificados nos setores de máquinas e aparelhos eletroeletrônicos e de comunicações (-7,6%), máquinas e equipamentos (-3,5%) e produtos de metal (-4,0%).

No índice acumulado nos cinco primeiros meses de 2014, o valor da folha de pagamento real avançou 1,7%, com taxas positivas em dez dos quatorze locais pesquisados. A principal contribuição positiva sobre o total da indústria foi assinalada por São Paulo (1,3%), vindo a seguir as influências registradas por Região Norte e Centro-Oeste (5,3%), Minas Gerais (2,5%), Santa Catarina (3,5%) e Paraná (2,6%). Em sentido contrário, os impactos negativos foram observados na Bahia (-1,0%), no Rio de Janeiro (-0,3%) e no Ceará (-0,6%).

Setorialmente, ainda no índice acumulado no ano, o valor da folha de pagamento real avançou em onze das dezoito atividades pesquisadas, impulsionado, principalmente, pelos ganhos vindos de alimentos e bebidas (6,0%), meios de transporte (2,7%), indústrias extrativas (3,9%), minerais não-metálicos (6,3%), borracha e plástico (4,4%) e vestuário (3,2%). Por outro lado, os setores de máquinas e aparelhos eletroeletrônicos e de comunicações (-3,9%), máquinas e equipamentos (-1,5%), produtos de metal (-2,4%) e papel e gráfica (-1,9%) assinalaram as principais contribuições negativas no índice acumulado nos cinco primeiros meses do ano.

Tabela 1
Indicadores Conjunturais da Indústria
Indústria Geral
Brasil 2014

Variáveis	Mensal(1)			Acumulado(2)			Últimos 12 meses(3)		
	Mar	Abr	Mai	Jan-Mar	Jan-Abr	Jan-Mai	Até Mar	Até Abr	Até Mai
Pessoal Ocupado Assalariado	-1,9	-2,3	-2,6	-2,0	-2,1	-2,2	-1,4	-1,5	-1,7
Número de Horas Pagas	-2,4	-3,2	-3,3	-2,3	-2,5	-2,7	-1,4	-1,7	-2,0
Número Médio de Horas Pagas	-0,5	-0,9	-0,7	-0,3	-0,4	-0,5	-0,1	-0,2	-0,3
Folha de Pagamento Nominal	6,5	7,0	7,9	8,0	7,8	7,8	7,5	7,3	7,0
Folha de Pagamento Média Nominal	8,5	9,5	10,8	10,2	10,0	10,2	9,0	9,0	8,8
Folha de Pagamento Real	0,3	0,7	1,4	2,1	1,8	1,7	1,4	1,2	0,9
Folha de Pagamento Média Real	2,3	3,0	4,1	4,2	3,9	3,9	2,8	2,8	2,6

Fonte: IBGE, Diretoria de Pesquisas, Coordenação de Indústria

(1)Base: igual mês do ano anterior

(2)Base: igual período do ano anterior

(3)Base: últimos 12 meses anteriores

Tabela 2
Indicadores Conjunturais da Indústria
Índice Mês/Mês Anterior*
(Base: mês imediatamente anterior)
Brasil 2014

Variáveis	Ind. Geral			Ind. Extrativas			Ind. Transformação		
	Mar	Abr	Mai	Mar	Abr	Mai	Mar	Abr	Mai
Pessoal Ocupado Assalariado(1)	0,2	-0,4	-0,7	0,0	0,4	-0,3	0,2	-0,4	-0,7
Número de Horas Pagas	-0,3	0,1	-0,8	-0,3	0,7	-0,6	-0,3	0,1	-0,8
Folha de Pagamento Real	-2,3	0,5	1,9	-1,2	2,4	34,3	-1,7	0,6	0,6

Fonte: IBGE, Diretoria de Pesquisas, Coordenação de Indústria

*com ajuste sazonal

(1)Variável sem movimento sazonal significativo e, portanto, sem ajuste sazonal nas Ind. Extrativas

INDICADORES DO PESSOAL OCUPADO ASSALARIADO POR SEÇÕES E DIVISÕES DE INDÚSTRIA - BRASIL
2014

SEÇÕES E DIVISÕES	BASE FIXA MENSAL(1)			MENSAL(2)			ACUMULADO(3)			ÚLTIMOS 12 MESES(4)		
	MAR	ABR	MAI	MAR	ABR	MAI	JAN-MAR	JAN-ABR	JAN-MAI	ATÉ MAR	ATÉ ABR	ATÉ MAI
INDÚSTRIA GERAL	100,76	100,71	100,38	98,10	97,71	97,38	98,00	97,93	97,82	98,63	98,48	98,31
INDÚSTRIAS EXTRATIVAS.....	130,07	131,25	130,85	98,26	99,08	99,28	98,50	98,64	98,77	99,56	99,34	99,18
INDÚSTRIA DE TRANSFORMAÇÃO.....	100,13	100,06	99,73	98,10	97,67	97,32	97,99	97,91	97,79	98,61	98,45	98,28
ALIMENTOS E BEBIDAS.....	146,18	147,07	147,04	101,60	101,27	99,98	101,45	101,40	101,11	101,22	101,10	100,90
FUMO.....	137,00	150,97	153,43	90,19	93,14	95,52	96,45	95,40	95,43	100,34	98,73	97,76
TÊXTIL.....	81,81	81,18	81,03	96,52	94,89	94,44	95,39	95,26	95,10	96,52	96,31	96,03
VESTUÁRIO.....	54,99	55,33	55,26	99,06	98,30	97,99	98,30	98,30	98,23	98,48	98,52	98,47
CALÇADOS E COURO.....	50,32	49,75	49,46	92,42	91,51	92,11	92,69	92,40	92,34	94,06	93,87	93,74
MADEIRA.....	40,77	41,02	40,82	98,43	100,08	98,75	98,14	98,62	98,64	95,93	96,39	96,67
PAPEL E GRÁFICA.....	81,04	80,97	81,54	99,18	98,45	99,11	98,76	98,68	98,77	99,18	99,10	99,02
COQUE, REFINO DE PETRÓLEO, COMB. NUCLEARES E ÁLCOOL.....	270,97	278,48	283,84	92,24	89,60	90,65	93,06	92,13	91,81	95,15	94,17	93,55
PRODUTOS QUÍMICOS.....	107,97	107,69	107,74	102,49	101,77	101,60	102,23	102,12	102,01	101,41	101,49	101,53
BORRACHA E PLÁSTICO.....	95,97	95,64	94,12	101,34	100,91	99,32	100,94	100,93	100,61	102,48	102,29	102,01
MINERAIS NÃO-METÁLICOS.....	94,80	94,68	94,74	100,69	101,73	101,93	100,34	100,69	100,93	98,81	99,13	99,48
METALURGIA BÁSICA.....	129,39	128,81	128,44	98,08	97,16	96,40	98,60	98,24	97,87	99,69	99,50	99,17
PRODUTOS DE METAL - EXCL. MÁQUINAS E EQUIPS.....	107,48	106,46	105,00	93,57	92,68	92,64	93,73	93,47	93,30	95,79	95,05	94,44
MÁQUINAS E EQUIPS - EXCL. ELÉTR., ELETRÔN., DE PRECISÃO E DE COMUN.....	130,01	130,24	128,56	94,85	96,46	95,68	94,47	94,97	95,11	96,45	96,35	96,20
MÁQUINAS E APARELHOS ELÉTR., ELETRÔN., DE PRECISÃO E DE COMUN.....	110,25	109,14	108,85	93,51	92,65	93,88	93,92	93,60	93,66	95,66	95,15	94,89
FABRICAÇÃO DE MEIOS DE TRANSPORTE.....	138,88	137,68	136,69	97,75	96,56	95,74	97,90	97,56	97,20	99,96	99,70	99,28
FABRICAÇÃO DE OUTROS PRODUTOS DA INDÚSTRIA DE TRANSFORMAÇÃO.....	79,72	79,22	79,30	97,13	96,81	97,99	97,31	97,18	97,34	96,30	96,41	96,64

FONTE: IBGE, DIRETORIA DE PESQUISAS, COORDENAÇÃO DE INDÚSTRIA.

NOTAS: (1)BASE: JANEIRO DE 2001 = 100

(2)BASE: IGUAL MÊS DO ANO ANTERIOR = 100

(3)BASE: IGUAL PERÍODO DO ANO ANTERIOR = 100

(4)BASE: ÚLTIMOS 12 MESES ANTERIORES = 100

INDICADORES DO NÚMERO DE HORAS PAGAS POR SEÇÕES E DIVISÕES DE INDÚSTRIA - BRASIL
2014

SEÇÕES E DIVISÕES	BASE FIXA MENSAL(1)			MENSAL(2)			ACUMULADO(3)			ÚLTIMOS 12 MESES(4)		
	MAR	ABR	MAI	MAR	ABR	MAI	JAN-MAR	JAN-ABR	JAN-MAI	ATÉ MAR	ATÉ ABR	ATÉ MAI
INDÚSTRIA GERAL	99,02	99,01	99,63	97,61	96,85	96,70	97,72	97,50	97,34	98,58	98,30	98,02
INDÚSTRIAS EXTRATIVAS.....	132,22	133,70	134,03	97,92	98,73	99,35	98,44	98,51	98,68	99,74	99,42	99,27
INDÚSTRIA DE TRANSFORMAÇÃO.....	98,31	98,27	98,90	97,60	96,79	96,63	97,70	97,47	97,30	98,55	98,26	97,99
ALIMENTOS E BEBIDAS.....	138,42	139,29	140,15	101,75	101,21	99,83	101,09	101,12	100,86	101,16	100,96	100,59
FUMO.....	123,22	141,60	147,87	84,33	85,80	88,13	87,31	86,81	87,14	96,91	93,95	91,87
TÊXTIL.....	78,82	78,47	79,42	94,25	94,11	93,19	94,26	94,22	94,01	95,51	95,32	95,01
VESTUÁRIO.....	52,93	53,34	53,24	98,40	97,33	97,37	98,29	98,04	97,91	98,62	98,59	98,59
CALÇADOS E COURO.....	50,19	49,67	49,43	92,35	90,93	92,38	92,57	92,15	92,20	92,99	92,81	92,94
MADEIRA.....	37,41	37,57	37,64	97,33	98,32	97,22	96,33	96,83	96,90	95,38	95,73	95,97
PAPEL E GRÁFICA.....	84,95	84,84	86,24	99,91	98,59	99,46	99,58	99,33	99,35	99,41	99,36	99,31
COQUE, REFINO DE PETRÓLEO, COMB. NUCLEARES E ÁLCOOL.....	289,25	308,97	323,46	95,58	93,54	93,29	96,14	95,41	94,93	96,98	96,07	95,44
PRODUTOS QUÍMICOS.....	102,49	102,25	102,91	101,67	100,75	100,69	101,21	101,09	101,01	100,88	100,80	100,76
BORRACHA E PLÁSTICO.....	94,53	93,79	94,48	101,76	100,78	99,73	101,60	101,39	101,05	102,78	102,60	102,34
MINERAIS NÃO-METÁLICOS.....	98,60	97,79	98,68	101,29	101,62	101,71	101,92	101,85	101,82	99,82	100,09	100,36
METALURGIA BÁSICA.....	127,44	128,09	129,48	97,43	95,14	95,28	98,00	97,26	96,86	99,78	99,26	98,76
PRODUTOS DE METAL - EXCL. MÁQUINAS E EQUIPS.....	101,36	100,61	100,00	92,58	91,64	92,35	92,90	92,58	92,53	95,34	94,54	93,98
MÁQUINAS E EQUIPS - EXCL. ELÉTR., ELETRÔN., DE PRECISÃO E DE COMUN.....	128,06	128,07	129,53	92,94	94,10	95,24	93,61	93,73	94,04	96,14	95,86	95,65
MÁQUINAS E APARELHOS ELÉTR., ELETRÔN., DE PRECISÃO E DE COMUN.....	110,10	109,18	110,26	89,99	89,54	89,58	91,51	91,01	90,72	95,45	94,44	93,49
FABRICAÇÃO DE MEIOS DE TRANSPORTE.....	146,84	145,18	145,01	97,18	94,50	93,65	97,64	96,83	96,17	100,24	99,60	98,86
FABRICAÇÃO DE OUTROS PRODUTOS DA INDÚSTRIA DE TRANSFORMAÇÃO.....	81,88	80,60	80,89	98,05	96,53	97,36	97,91	97,56	97,52	96,47	96,56	96,76

FONTE: IBGE, DIRETORIA DE PESQUISAS, COORDENAÇÃO DE INDÚSTRIA.

NOTAS: (1)BASE: JANEIRO DE 2001 = 100

(2)BASE: IGUAL MÊS DO ANO ANTERIOR = 100

(3)BASE: IGUAL PERÍODO DO ANO ANTERIOR = 100

(4)BASE: ÚLTIMOS 12 MESES ANTERIORES = 100

INDICADORES DO NÚMERO MÉDIO DE HORAS PAGAS POR SEÇÕES E DIVISÕES DE INDÚSTRIA - BRASIL
2014

SEÇÕES E DIVISÕES	BASE FIXA MENSAL(1)			MENSAL(2)			ACUMULADO(3)			ÚLTIMOS 12 MESES(4)		
	MAR	ABR	MAI	MAR	ABR	MAI	JAN-MAR	JAN-ABR	JAN-MAI	ATÉ MAR	ATÉ ABR	ATÉ MAI
INDÚSTRIA GERAL	98,27	98,31	99,25	99,49	99,12	99,31	99,71	99,56	99,51	99,94	99,81	99,71
INDÚSTRIAS EXTRATIVAS.....	101,66	101,86	102,43	99,65	99,65	100,08	99,94	99,87	99,91	100,18	100,07	100,09
INDÚSTRIA DE TRANSFORMAÇÃO.....	98,18	98,21	99,16	99,49	99,10	99,29	99,71	99,55	99,50	99,93	99,80	99,70
ALIMENTOS E BEBIDAS.....	94,69	94,71	95,31	100,14	99,95	99,86	99,65	99,73	99,75	99,96	99,87	99,69
FUMO.....	89,94	93,80	96,37	93,50	92,13	92,26	90,32	90,79	91,10	95,83	94,75	93,90
TÊXTIL.....	96,34	96,66	98,01	97,65	99,18	98,67	98,82	98,91	98,86	98,95	98,97	98,93
VESTUÁRIO.....	96,25	96,39	96,34	99,33	99,02	99,37	99,99	99,74	99,67	100,14	100,08	100,12
CALÇADOS E COURO.....	99,74	99,82	99,93	99,92	99,37	100,30	99,87	99,75	99,86	98,87	98,88	99,15
MADEIRA.....	91,74	91,59	92,22	98,87	98,24	98,45	98,16	98,18	98,23	99,43	99,33	99,28
PAPEL E GRÁFICA.....	104,82	104,78	105,77	100,74	100,14	100,36	100,82	100,65	100,59	100,23	100,25	100,30
COQUE, REFINO DE PETRÓLEO, COMB. NUCLEARES E ÁLCOOL.....	106,75	110,95	113,96	103,62	104,40	102,91	103,32	103,60	103,45	101,95	102,04	102,06
PRODUTOS QUÍMICOS.....	94,92	94,94	95,52	99,20	98,99	99,10	99,00	99,00	99,02	99,48	99,32	99,24
BORRACHA E PLÁSTICO.....	98,50	98,07	100,38	100,42	99,88	100,41	100,65	100,46	100,45	100,29	100,29	100,32
MINERAIS NÃO-METÁLICOS.....	104,00	103,29	104,17	100,60	99,89	99,79	101,57	101,15	100,87	101,02	100,97	100,88
METALURGIA BÁSICA.....	98,49	99,44	100,81	99,35	97,92	98,84	99,39	99,01	98,98	100,08	99,74	99,58
PRODUTOS DE METAL - EXCL. MÁQUINAS E EQUIPS.....	94,31	94,51	95,23	98,95	98,88	99,68	99,12	99,06	99,18	99,53	99,46	99,51
MÁQUINAS E EQUIPS - EXCL. ELÉTR., ELETRÔN., DE PRECISÃO E DE COMUN....	98,50	98,33	100,75	97,99	97,55	99,54	99,09	98,70	98,87	99,67	99,48	99,41
MÁQUINAS E APARELHOS ELÉTR., ELETRÔN., DE PRECISÃO E DE COMUN....	99,87	100,04	101,29	96,24	96,64	95,42	97,44	97,23	96,86	99,74	99,22	98,49
FABRICAÇÃO DE MEIOS DE TRANSPORTE..	105,73	105,45	106,09	99,42	97,87	97,81	99,74	99,26	98,96	100,26	99,89	99,57
FABRICAÇÃO DE OUTROS PRODUTOS DA INDÚSTRIA DE TRANSFORMAÇÃO.....	102,71	101,73	102,00	100,94	99,72	99,36	100,62	100,39	100,18	100,18	100,16	100,14

FONTE: IBGE, DIRETORIA DE PESQUISAS, COORDENAÇÃO DE INDÚSTRIA.

NOTAS: (1)BASE: JANEIRO DE 2001 = 100

(2)BASE: IGUAL MÊS DO ANO ANTERIOR = 100

(3)BASE: IGUAL PERÍODO DO ANO ANTERIOR = 100

(4)BASE: ÚLTIMOS 12 MESES ANTERIORES = 100

INDICADORES DA FOLHA DE PAGAMENTO NOMINAL POR SEÇÕES E DIVISÕES DE INDÚSTRIA - BRASIL
2014

SEÇÕES E DIVISÕES	BASE FIXA MENSAL(1)			MENSAL(2)			ACUMULADO(3)			ÚLTIMOS 12 MESES(4)		
	MAR	ABR	MAI	MAR	ABR	MAI	JAN-MAR	JAN-ABR	JAN-MAI	ATÉ MAR	ATÉ ABR	ATÉ MAI
INDÚSTRIA GERAL	304,59	301,61	315,33	106,48	107,01	107,86	108,01	107,76	107,78	107,49	107,33	106,97
INDÚSTRIAS EXTRATIVAS.....	501,80	498,86	667,35	108,48	110,88	115,76	108,04	108,62	110,09	110,10	110,08	108,47
INDÚSTRIA DE TRANSFORMAÇÃO.....	297,75	294,77	303,09	106,37	106,79	107,29	108,00	107,70	107,62	107,33	107,16	106,87
ALIMENTOS E BEBIDAS.....	418,70	427,15	429,95	112,21	114,09	114,40	111,18	111,92	112,42	109,74	109,83	110,04
FUMO.....	470,16	257,22	256,56	204,73	103,53	104,17	145,46	134,64	128,43	120,62	119,82	119,82
TÊXTIL.....	221,40	223,96	221,92	107,12	107,56	103,57	106,12	106,49	105,88	104,38	104,61	104,27
VESTUÁRIO.....	187,64	192,00	193,85	108,64	109,85	108,65	109,49	109,58	109,39	107,22	107,50	107,63
CALÇADOS E COURO.....	171,59	174,05	170,42	101,59	102,78	102,05	105,18	104,56	104,05	104,37	103,95	103,89
MADEIRA.....	120,95	122,40	124,28	100,62	103,87	102,90	101,48	102,07	102,24	101,91	101,93	101,88
PAPEL E GRÁFICA.....	180,45	166,68	170,38	102,98	103,03	105,86	103,69	103,53	103,98	104,80	105,07	104,98
COQUE, REFINO DE PETRÓLEO, COMB. NUCLEARES E ÁLCOOL.....	564,88	611,85	838,83	104,80	105,88	117,72	105,89	105,89	108,81	107,35	106,80	105,94
PRODUTOS QUÍMICOS.....	345,57	332,34	329,20	104,87	110,48	108,39	105,72	106,84	107,14	108,50	108,44	108,26
BORRACHA E PLÁSTICO.....	271,47	267,89	265,10	112,55	109,48	107,50	112,16	111,48	110,68	111,00	110,94	110,79
MINERAIS NÃO-METÁLICOS.....	308,46	314,73	313,65	109,73	114,10	109,42	113,34	113,53	112,69	109,17	109,72	109,74
METALURGIA BÁSICA.....	309,58	294,71	316,39	106,60	103,51	107,23	107,98	106,88	106,95	106,46	106,31	106,48
PRODUTOS DE METAL - EXCL. MÁQUINAS E EQUIPS.....	261,31	263,79	263,27	101,15	101,43	102,09	104,60	103,79	103,45	104,29	103,54	103,07
MÁQUINAS E EQUIPS - EXCL. ELÉTR., ELETRÔN., DE PRECISÃO E DE COMUN.....	344,92	336,81	339,48	105,68	103,27	102,70	105,45	104,91	104,46	106,45	106,21	105,69
MÁQUINAS E APARELHOS ELÉTR., ELETRÔN., DE PRECISÃO E DE COMUN.....	260,87	256,69	266,16	97,86	96,12	98,33	105,03	102,74	101,83	106,89	105,29	104,04
FABRICAÇÃO DE MEIOS DE TRANSPORTE.....	360,28	356,48	380,88	104,61	106,28	107,85	110,04	109,12	108,86	107,55	107,34	106,66
FABRICAÇÃO DE OUTROS PRODUTOS DA INDÚSTRIA DE TRANSFORMAÇÃO.....	266,57	264,90	266,92	106,52	106,92	106,52	106,93	106,93	106,85	104,94	104,91	104,84

FONTE: IBGE, DIRETORIA DE PESQUISAS, COORDENAÇÃO DE INDÚSTRIA.

NOTAS: (1)BASE: JANEIRO DE 2001 = 100

(2)BASE: IGUAL MÊS DO ANO ANTERIOR = 100

(3)BASE: IGUAL PERÍODO DO ANO ANTERIOR = 100

(4)BASE: ÚLTIMOS 12 MESES ANTERIORES = 100

INDICADORES DA FOLHA DE PAGAMENTO MÉDIA NOMINAL POR SEÇÕES E DIVISÕES DE INDÚSTRIA - BRASIL
2014

SEÇÕES E DIVISÕES	BASE FIXA MENSAL(1)			MENSAL(2)			ACUMULADO(3)			ÚLTIMOS 12 MESES(4)		
	MAR	ABR	MAI	MAR	ABR	MAI	JAN-MAR	JAN-ABR	JAN-MAI	ATÉ MAR	ATÉ ABR	ATÉ MAI
INDÚSTRIA GERAL	302,29	299,47	314,13	108,54	109,52	110,76	110,21	110,04	110,19	109,02	109,01	108,84
INDÚSTRIAS EXTRATIVAS.....	385,80	380,09	510,01	110,39	111,91	116,60	109,64	110,10	111,44	110,73	110,90	109,44
INDÚSTRIA DE TRANSFORMAÇÃO.....	297,35	294,59	303,90	108,43	109,33	110,25	110,22	110,00	110,05	108,88	108,87	108,76
ALIMENTOS E BEBIDAS.....	286,43	290,44	292,40	110,44	112,66	114,43	109,60	110,37	111,18	108,48	108,68	109,08
FUMO.....	343,17	170,38	167,21	226,99	111,16	109,05	142,06	136,26	131,96	119,62	120,00	120,57
TÊXTIL.....	270,62	275,88	273,88	110,98	113,35	109,66	111,26	111,79	111,35	108,08	108,56	108,50
VESTUÁRIO.....	341,20	346,99	350,77	109,67	111,76	110,87	111,39	111,48	111,36	108,90	109,15	109,33
CALÇADOS E COURO.....	341,03	349,81	344,56	109,92	112,31	110,80	113,49	113,19	112,70	110,91	110,71	110,80
MADEIRA.....	296,65	298,39	304,48	102,22	103,78	104,20	103,41	103,50	103,64	106,14	105,68	105,33
PAPEL E GRÁFICA.....	222,67	205,85	208,95	103,83	104,66	106,81	104,97	104,90	105,26	105,69	106,04	106,03
COQUE, REFINO DE PETRÓLEO, COMB. NUCLEARES E ÁLCOOL.....	208,47	219,71	295,53	113,61	118,18	129,87	113,79	114,88	118,37	112,93	113,42	113,39
PRODUTOS QUÍMICOS.....	320,05	308,60	305,55	102,32	108,55	106,68	103,41	104,62	105,02	106,97	106,84	106,62
BORRACHA E PLÁSTICO.....	282,88	280,11	281,68	111,06	108,50	108,24	111,12	110,46	110,01	108,35	108,49	108,63
MINERAIS NÃO-METÁLICOS.....	325,37	332,42	331,07	108,98	112,16	107,35	112,95	112,75	111,63	110,43	110,65	110,28
METALURGIA BÁSICA.....	239,26	228,79	246,34	108,69	106,53	111,24	109,51	108,78	109,28	106,82	106,88	107,41
PRODUTOS DE METAL - EXCL. MÁQUINAS E EQUIPS.....	243,13	247,78	250,74	108,11	109,44	110,19	111,60	111,06	110,88	109,06	109,07	109,24
MÁQUINAS E EQUIPS - EXCL. ELÉTR., ELETRÔN., DE PRECISÃO E DE COMUN.....	265,30	258,60	264,06	111,41	107,06	107,33	111,62	110,47	109,83	110,45	110,30	109,92
MÁQUINAS E APARELHOS ELÉTR., ELETRÔN., DE PRECISÃO E DE COMUN.....	236,63	235,19	244,52	104,65	103,74	104,74	111,80	109,72	108,68	111,79	110,68	109,64
FABRICAÇÃO DE MEIOS DE TRANSPORTE.....	259,42	258,91	278,65	107,02	110,06	112,64	112,39	111,83	111,99	107,69	107,76	107,54
FABRICAÇÃO DE OUTROS PRODUTOS DA INDÚSTRIA DE TRANSFORMAÇÃO.....	334,40	334,37	336,59	109,66	110,45	108,71	109,89	110,03	109,76	108,99	108,85	108,54

FONTE: IBGE, DIRETORIA DE PESQUISAS, COORDENAÇÃO DE INDÚSTRIA.

NOTAS: (1)BASE: JANEIRO DE 2001 = 100

(2)BASE: IGUAL MÊS DO ANO ANTERIOR = 100

(3)BASE: IGUAL PERÍODO DO ANO ANTERIOR = 100

(4)BASE: ÚLTIMOS 12 MESES ANTERIORES = 100

INDICADORES DA FOLHA DE PAGAMENTO REAL POR SEÇÕES E DIVISÕES DE INDÚSTRIA - BRASIL
2014

SEÇÕES E DIVISÕES	BASE FIXA MENSAL(1)			MENSAL(2)			ACUMULADO(3)			ÚLTIMOS 12 MESES(4)		
	MAR	ABR	MAI	MAR	ABR	MAI	JAN-MAR	JAN-ABR	JAN-MAI	ATÉ MAR	ATÉ ABR	ATÉ MAI
INDÚSTRIA GERAL	132,28	130,12	135,42	100,31	100,68	101,40	102,09	101,75	101,68	101,37	101,23	100,88
INDÚSTRIAS EXTRATIVAS.....	217,93	215,21	286,59	102,19	104,33	108,82	102,14	102,58	103,86	103,88	103,87	102,28
INDÚSTRIA DE TRANSFORMAÇÃO.....	129,31	127,16	130,16	100,20	100,47	100,87	102,09	101,69	101,52	101,21	101,06	100,80
ALIMENTOS E BEBIDAS.....	181,84	184,27	184,64	105,71	107,34	107,55	105,08	105,64	106,03	103,49	103,57	103,76
FUMO.....	204,18	110,97	110,18	192,86	97,41	97,93	137,28	127,07	121,19	113,48	112,82	112,91
TÊXTIL.....	96,15	96,62	95,30	100,91	101,20	97,37	100,30	100,53	99,88	98,43	98,66	98,34
VESTUÁRIO.....	81,49	82,83	83,25	102,34	103,36	102,14	103,48	103,45	103,18	101,09	101,36	101,50
CALÇADOS E COURO.....	74,52	75,08	73,18	95,70	96,70	95,94	99,42	98,72	98,16	98,42	98,04	98,00
MADEIRA.....	52,53	52,80	53,37	94,78	97,73	96,74	95,91	96,36	96,44	96,11	96,14	96,09
PAPEL E GRÁFICA.....	78,37	71,90	73,17	97,01	96,94	99,52	98,01	97,76	98,09	98,83	99,12	99,03
COQUE, REFINO DE PETRÓLEO, COMB. NUCLEARES E ÁLCOOL.....	245,32	263,96	360,23	98,72	99,62	110,67	100,09	99,96	102,58	101,26	100,75	99,85
PRODUTOS QUÍMICOS.....	150,08	143,37	141,37	98,79	103,95	101,90	99,92	100,86	101,06	102,34	102,29	102,13
BORRACHA E PLÁSTICO.....	117,90	115,57	113,85	106,02	103,01	101,06	106,01	105,26	104,42	104,66	104,63	104,51
MINERAIS NÃO-METÁLICOS.....	133,96	135,78	134,69	103,37	107,35	102,87	107,13	107,18	106,30	102,91	103,44	103,48
METALURGIA BÁSICA.....	134,45	127,14	135,87	100,42	97,39	100,81	102,06	100,91	100,89	100,38	100,27	100,43
PRODUTOS DE METAL - EXCL. MÁQUINAS E EQUIPS.....	113,48	113,80	113,06	95,29	95,43	95,97	98,87	98,00	97,59	98,37	97,66	97,23
MÁQUINAS E EQUIPS - EXCL. ELÉTR., ELETRÔN., DE PRECISÃO E DE COMUN.....	149,80	145,30	145,79	99,55	97,17	96,54	99,67	99,05	98,55	100,38	100,19	99,70
MÁQUINAS E APARELHOS ELÉTR., ELETRÔN., DE PRECISÃO E DE COMUN.....	113,29	110,74	114,30	92,19	90,44	92,44	99,30	97,04	96,10	100,84	99,36	98,19
FABRICAÇÃO DE MEIOS DE TRANSPORTE.....	156,47	153,79	163,57	98,54	100,00	101,39	104,03	103,06	102,72	101,41	101,22	100,57
FABRICAÇÃO DE OUTROS PRODUTOS DA INDÚSTRIA DE TRANSFORMAÇÃO.....	115,77	114,28	114,63	100,34	100,61	100,14	101,06	100,95	100,79	98,97	98,94	98,88

FONTE: IBGE, DIRETORIA DE PESQUISAS, COORDENAÇÃO DE INDÚSTRIA.

NOTAS: (1)BASE: JANEIRO DE 2001 = 100

(2)BASE: IGUAL MÊS DO ANO ANTERIOR = 100

(3)BASE: IGUAL PERÍODO DO ANO ANTERIOR = 100

(4)BASE: ÚLTIMOS 12 MESES ANTERIORES = 100

INDICADORES DA FOLHA DE PAGAMENTO MÉDIA REAL POR SEÇÕES E DIVISÕES DE INDÚSTRIA - BRASIL
2014

SEÇÕES E DIVISÕES	BASE FIXA MENSAL(1)			MENSAL(2)			ACUMULADO(3)			ÚLTIMOS 12 MESES(4)		
	MAR	ABR	MAI	MAR	ABR	MAI	JAN-MAR	JAN-ABR	JAN-MAI	ATÉ MAR	ATÉ ABR	ATÉ MAI
INDÚSTRIA GERAL	131,28	129,19	134,90	102,25	103,04	104,13	104,17	103,90	103,94	102,80	102,81	102,64
INDÚSTRIAS EXTRATIVAS.....	167,55	163,97	219,02	103,99	105,30	109,62	103,65	103,98	105,13	104,45	104,63	103,18
INDÚSTRIA DE TRANSFORMAÇÃO.....	129,14	127,09	130,51	102,14	102,87	103,64	104,18	103,86	103,82	102,66	102,67	102,57
ALIMENTOS E BEBIDAS.....	124,39	125,30	125,57	104,04	106,00	107,58	103,58	104,18	104,85	102,29	102,48	102,86
FUMO.....	149,04	73,50	71,81	213,83	104,59	102,52	134,12	128,63	124,55	112,67	113,08	113,67
TÊXTIL.....	117,53	119,02	117,62	104,54	106,65	103,09	105,16	105,53	105,04	101,92	102,37	102,32
VESTUÁRIO.....	148,18	149,69	150,64	103,31	105,15	104,23	105,28	105,25	105,04	102,68	102,92	103,09
CALÇADOS E COURO.....	148,11	150,91	147,97	103,55	105,68	104,16	107,28	106,87	106,32	104,58	104,40	104,50
MADEIRA.....	128,83	128,73	130,76	96,29	97,65	97,96	97,73	97,71	97,76	100,13	99,71	99,39
PAPEL E GRÁFICA.....	96,71	88,80	89,73	97,81	98,47	100,42	99,22	99,05	99,31	99,66	100,03	100,03
COQUE, REFINO DE PETRÓLEO, COMB. NUCLEARES E ÁLCOOL.....	90,54	94,78	126,91	107,02	111,19	122,09	107,56	108,45	111,59	106,50	106,96	106,85
PRODUTOS QUÍMICOS.....	138,99	133,13	131,22	96,39	102,14	100,29	97,74	98,77	99,06	100,91	100,79	100,58
BORRACHA E PLÁSTICO.....	122,85	120,84	120,96	104,62	102,09	101,75	105,03	104,30	103,79	102,15	102,29	102,44
MINERAIS NÃO-METÁLICOS.....	141,31	143,41	142,18	102,66	105,53	100,92	106,76	106,45	105,32	104,12	104,34	104,01
METALURGIA BÁSICA.....	103,91	98,70	105,79	102,39	100,24	104,58	103,50	102,70	103,08	100,71	100,78	101,29
PRODUTOS DE METAL - EXCL. MÁQUINAS E EQUIPS.....	105,59	106,89	107,68	101,84	102,97	103,59	105,49	104,86	104,60	102,82	102,84	103,02
MÁQUINAS E EQUIPS - EXCL. ELÉTR., ELETRÔN., DE PRECISÃO E DE COMUN.....	115,22	111,56	113,40	104,96	100,74	100,90	105,50	104,31	103,62	104,14	104,03	103,67
MÁQUINAS E APARELHOS ELÉTR., ELETRÔN., DE PRECISÃO E DE COMUN.....	102,77	101,46	105,01	98,59	97,61	98,46	105,69	103,63	102,55	105,44	104,42	103,45
FABRICAÇÃO DE MEIOS DE TRANSPORTE.....	112,66	111,70	119,66	100,81	103,56	105,90	106,26	105,61	105,67	101,52	101,59	101,36
FABRICAÇÃO DE OUTROS PRODUTOS DA INDÚSTRIA DE TRANSFORMAÇÃO.....	145,23	144,25	144,54	103,30	103,93	102,20	103,86	103,88	103,54	102,79	102,67	102,37

FONTE: IBGE, DIRETORIA DE PESQUISAS, COORDENAÇÃO DE INDÚSTRIA.

NOTAS: (1)BASE: JANEIRO DE 2001 = 100

(2)BASE: IGUAL MÊS DO ANO ANTERIOR = 100

(3)BASE: IGUAL PERÍODO DO ANO ANTERIOR = 100

(4)BASE: ÚLTIMOS 12 MESES ANTERIORES = 100

INDICADORES DO PESSOAL OCUPADO ASSALARIADO
RESULTADOS REGIONAIS - INDÚSTRIA GERAL
2014

GRANDES REGIÕES E UNIDADES DA FEDERAÇÃO SELECIONADAS	BASE FIXA MENSAL (1)			MENSAL (2)			ACUMULADO (3)			ÚLTIMOS 12 MESES (4)			
	MAR	ABR	MAI	MAR	ABR	MAI	JAN-MAR	JAN-ABR	JAN-MAI	ATÉ MAR	ATÉ ABR	ATÉ MAI	
BRASIL	100,76	100,71	100,38	98,10	97,71	97,38	98,00	97,93	97,82	98,63	98,48	98,31	
REGIÃO NORTE E CENTRO-OESTE.....	124,68	125,36	125,45	100,64	99,27	99,04	100,72	100,35	100,08	100,65	100,51	100,31	
REGIÃO NORDESTE.....	96,04	93,59	92,28	100,06	100,32	98,84	98,98	99,30	99,21	96,44	96,81	96,99	
CEARÁ.....	103,09	103,00	102,62	98,56	99,06	98,63	98,77	98,84	98,80	98,78	98,79	98,72	
PERNAMBUCO.....	98,07	95,15	92,16	104,84	104,37	100,32	101,97	102,54	102,11	96,29	97,21	97,66	
BAHIA.....	95,65	95,53	96,71	97,82	98,28	99,43	97,28	97,53	97,91	94,85	95,14	95,51	
REGIÃO SUDESTE.....	99,82	100,11	99,91	97,57	97,14	96,79	97,44	97,37	97,25	98,62	98,38	98,15	
MINAS GERAIS.....	109,24	109,06	109,49	98,16	97,82	97,95	98,65	98,44	98,34	99,07	98,89	98,70	
ESPÍRITO SANTO.....	87,96	88,30	87,55	98,61	98,82	97,50	98,13	98,31	98,14	96,92	97,20	97,35	
RIO DE JANEIRO.....	86,59	86,97	86,96	98,95	99,36	97,69	98,48	98,70	98,50	99,01	99,02	98,90	
SÃO PAULO.....	99,91	100,31	99,93	97,12	96,52	96,26	96,88	96,79	96,68	98,50	98,18	97,90	
REGIÃO SUL.....	98,44	98,71	98,46	97,41	97,13	97,33	97,75	97,59	97,54	99,04	98,78	98,57	
PARANÁ.....	109,73	109,66	109,59	97,04	96,27	96,00	97,25	97,00	96,80	99,00	98,65	98,28	
SANTA CATARINA.....	111,03	111,41	111,12	99,88	99,94	99,91	100,02	100,00	99,98	100,72	100,57	100,46	
RIO GRANDE DO SUL.....	81,42	81,83	81,50	95,50	95,39	96,20	96,13	95,94	95,99	97,54	97,28	97,12	

FONTE: IBGE, DIRETORIA DE PESQUISAS, COORDENAÇÃO DE INDÚSTRIA.

NOTAS: (1)BASE: JANEIRO DE 2001 = 100

(3)BASE: IGUAL PERÍODO DO ANO ANTERIOR = 100

(2)BASE: IGUAL MÊS DO ANO ANTERIOR = 100

(4)BASE: ÚLTIMOS 12 MESES ANTERIORES = 100

INDICADORES DO NÚMERO DE HORAS PAGAS
RESULTADOS REGIONAIS - INDÚSTRIA GERAL
2014

GRANDES REGIÕES E UNIDADES DA FEDERAÇÃO SELECIONADAS	BASE FIXA MENSAL(1)			MENSAL(2)			ACUMULADO(3)			ÚLTIMOS 12 MESES(4)		
	MAR	ABR	MAI	MAR	ABR	MAI	JAN-MAR	JAN-ABR	JAN-MAI	ATÉ MAR	ATÉ ABR	ATÉ MAI
BRASIL	99,02	99,01	99,63	97,61	96,85	96,70	97,72	97,50	97,34	98,58	98,30	98,02
REGIÃO NORTE E CENTRO-OESTE.....	119,06	120,94	121,16	100,98	100,04	99,25	101,96	101,47	101,01	101,17	101,13	100,96
REGIÃO NORDESTE.....	94,32	91,62	90,04	98,37	99,28	98,06	97,83	98,18	98,16	96,06	96,26	96,40
CEARÁ.....	104,75	103,92	102,37	98,00	98,38	97,77	98,31	98,33	98,22	99,08	98,97	98,92
PERNAMBUCO.....	95,70	92,30	88,03	104,74	101,23	96,88	99,99	100,28	99,63	95,83	96,20	96,26
BAHIA.....	94,41	94,44	96,73	95,55	95,95	99,68	95,84	95,87	96,62	94,27	94,24	94,74
REGIÃO SUDESTE.....	99,54	100,00	101,22	97,33	96,21	96,11	97,23	96,97	96,79	98,67	98,26	97,85
MINAS GERAIS.....	110,86	110,56	112,24	98,56	96,80	97,33	98,05	97,74	97,65	98,47	98,15	97,88
ESPÍRITO SANTO.....	84,96	84,33	84,60	96,43	96,33	95,34	96,49	96,45	96,22	96,20	96,39	96,47
RIO DE JANEIRO.....	84,40	84,84	85,56	101,41	100,64	99,38	100,84	100,79	100,50	100,84	100,83	100,67
SÃO PAULO.....	99,63	100,38	101,60	96,37	95,35	95,27	96,45	96,16	95,98	98,52	97,98	97,48
REGIÃO SUL.....	94,60	94,43	95,09	96,58	95,86	96,39	97,17	96,83	96,74	98,74	98,39	98,14
PARANÁ.....	105,61	104,37	105,33	95,71	94,81	95,55	95,95	95,66	95,64	97,97	97,51	97,21
SANTA CATARINA.....	106,46	106,18	107,77	99,89	99,13	99,47	100,39	100,07	99,94	101,12	100,90	100,69
RIO GRANDE DO SUL.....	78,35	79,01	78,79	94,38	93,87	94,32	95,35	94,97	94,84	97,30	96,95	96,69

FONTE: IBGE, DIRETORIA DE PESQUISAS, COORDENAÇÃO DE INDÚSTRIA.

NOTAS: (1)BASE: JANEIRO DE 2001 = 100

(3)BASE: IGUAL PERÍODO DO ANO ANTERIOR = 100

(2)BASE: IGUAL MÊS DO ANO ANTERIOR = 100

(4)BASE: ÚLTIMOS 12 MESES ANTERIORES = 100

INDICADORES DO NÚMERO MÉDIO DE HORAS PAGAS
RESULTADOS REGIONAIS - INDÚSTRIA GERAL
2014

GRANDES REGIÕES E UNIDADES DA FEDERAÇÃO SELECIONADAS	BASE FIXA MENSAL(1)			MENSAL(2)			ACUMULADO(3)			ÚLTIMOS 12 MESES(4)		
	MAR	ABR	MAI	MAR	ABR	MAI	JAN-MAR	JAN-ABR	JAN-MAI	ATÉ MAR	ATÉ ABR	ATÉ MAI
BRASIL	98,27	98,31	99,25	99,49	99,12	99,31	99,71	99,56	99,51	99,94	99,81	99,71
REGIÃO NORTE E CENTRO-OESTE.....	95,49	96,47	96,58	100,33	100,78	100,20	101,24	101,12	100,94	100,52	100,62	100,65
REGIÃO NORDESTE.....	98,21	97,89	97,57	98,31	98,96	99,22	98,83	98,87	98,94	99,60	99,43	99,38
CEARÁ.....	101,60	100,89	99,76	99,43	99,31	99,13	99,53	99,48	99,41	100,30	100,18	100,19
PERNAMBUCO.....	97,59	97,01	95,52	99,90	96,99	96,57	98,12	97,84	97,58	99,57	98,98	98,57
BAHIA.....	98,71	98,87	100,02	97,69	97,62	100,24	98,51	98,29	98,68	99,40	99,06	99,21
REGIÃO SUDESTE.....	99,71	99,90	101,31	99,76	99,04	99,30	99,78	99,60	99,53	100,04	99,87	99,69
MINAS GERAIS.....	101,49	101,38	102,52	100,40	98,96	99,37	99,40	99,29	99,31	99,40	99,25	99,17
ESPÍRITO SANTO.....	96,59	95,51	96,63	97,78	97,48	97,78	98,32	98,11	98,05	99,25	99,16	99,09
RIO DE JANEIRO.....	97,46	97,55	98,39	102,48	101,28	101,73	102,39	102,11	102,03	101,85	101,83	101,80
SÃO PAULO.....	99,72	100,07	101,67	99,23	98,78	98,96	99,56	99,36	99,28	100,00	99,79	99,56
REGIÃO SUL.....	96,10	95,67	96,58	99,15	98,69	99,03	99,41	99,23	99,19	99,69	99,60	99,56
PARANÁ.....	96,25	95,17	96,11	98,63	98,48	99,54	98,66	98,62	98,80	98,95	98,83	98,90
SANTA CATARINA.....	95,88	95,30	96,99	100,01	99,18	99,56	100,38	100,07	99,97	100,40	100,33	100,23
RIO GRANDE DO SUL.....	96,22	96,55	96,68	98,83	98,41	98,04	99,20	99,00	98,81	99,74	99,65	99,55

FONTE: IBGE, DIRETORIA DE PESQUISAS, COORDENAÇÃO DE INDÚSTRIA.

NOTAS: (1)BASE: JANEIRO DE 2001 = 100

(3)BASE: IGUAL PERÍODO DO ANO ANTERIOR = 100

(2)BASE: IGUAL MÊS DO ANO ANTERIOR = 100

(4)BASE: ÚLTIMOS 12 MESES ANTERIORES = 100

INDICADORES DA FOLHA DE PAGAMENTO NOMINAL
RESULTADOS REGIONAIS - INDÚSTRIA GERAL
2014

GRANDES REGIÕES E UNIDADES DA FEDERAÇÃO SELECIONADAS	BASE FIXA MENSAL(1)			MENSAL(2)			ACUMULADO(3)			ÚLTIMOS 12 MESES(4)		
	MAR	ABR	MAI	MAR	ABR	MAI	JAN-MAR	JAN-ABR	JAN-MAI	ATÉ MAR	ATÉ ABR	ATÉ MAI
BRASIL	304,59	301,61	315,33	106,48	107,01	107,86	108,01	107,76	107,78	107,49	107,33	106,97
REGIÃO NORTE E CENTRO-OESTE.....	406,75	411,80	421,29	110,41	110,93	107,96	113,14	112,60	111,65	110,55	110,52	110,04
REGIÃO NORDESTE.....	313,13	315,99	325,66	105,29	109,53	108,93	104,90	106,01	106,59	104,62	104,88	104,75
CEARÁ.....	380,96	398,05	386,35	104,42	106,46	106,45	104,68	105,14	105,40	107,01	106,82	106,69
PERNAMBUCO.....	323,72	321,57	303,80	109,31	112,87	108,80	106,95	108,33	108,42	102,73	103,60	104,06
BAHIA.....	298,37	305,29	330,58	101,14	109,92	105,32	103,29	104,88	104,97	104,38	104,62	103,65
REGIÃO SUDESTE.....	293,90	288,90	308,15	105,48	105,75	108,42	107,62	107,17	107,42	107,29	107,05	106,68
MINAS GERAIS.....	382,16	368,44	382,74	107,12	106,62	109,48	109,00	108,45	108,65	107,62	107,54	107,59
ESPÍRITO SANTO.....	408,65	390,56	445,31	114,58	108,15	119,21	107,84	107,91	110,07	105,44	105,67	107,28
RIO DE JANEIRO.....	310,16	309,39	377,65	100,22	107,33	110,82	103,37	104,29	105,71	106,54	106,87	105,69
SÃO PAULO.....	273,32	269,54	281,24	105,69	105,19	107,27	108,06	107,34	107,32	107,42	107,02	106,62
REGIÃO SUL.....	312,91	311,61	311,46	108,61	108,32	105,75	108,70	108,60	108,02	108,24	108,07	107,67
PARANÁ.....	333,41	327,67	331,39	107,73	106,51	107,19	109,99	109,11	108,72	107,40	107,01	106,85
SANTA CATARINA.....	330,77	329,98	336,03	110,93	109,93	107,53	110,50	110,36	109,77	109,46	109,49	109,11
RIO GRANDE DO SUL.....	284,48	286,44	278,77	107,63	108,76	102,96	106,07	106,74	105,97	108,09	107,97	107,33

FONTE: IBGE, DIRETORIA DE PESQUISAS, COORDENAÇÃO DE INDÚSTRIA.

NOTAS: (1)BASE: JANEIRO DE 2001 = 100

(3)BASE: IGUAL PERÍODO DO ANO ANTERIOR = 100

(2)BASE: IGUAL MÊS DO ANO ANTERIOR = 100

(4)BASE: ÚLTIMOS 12 MESES ANTERIORES = 100

INDICADORES DA FOLHA DE PAGAMENTO MÉDIA NOMINAL
RESULTADOS REGIONAIS - INDÚSTRIA GERAL
2014

GRANDES REGIÕES E UNIDADES DA FEDERAÇÃO SELECIONADAS	BASE FIXA MENSAL(1)			MENSAL(2)			ACUMULADO(3)			ÚLTIMOS 12 MESES(4)		
	MAR	ABR	MAI	MAR	ABR	MAI	JAN-MAR	JAN-ABR	JAN-MAI	ATÉ MAR	ATÉ ABR	ATÉ MAI
BRASIL	302,29	299,47	314,13	108,54	109,52	110,76	110,21	110,04	110,19	109,02	109,01	108,84
REGIÃO NORTE E CENTRO-OESTE.....	326,23	328,50	335,82	109,71	111,75	109,01	112,37	112,22	111,57	109,81	109,93	109,65
REGIÃO NORDESTE.....	326,05	337,62	352,89	105,22	109,17	110,21	105,96	106,77	107,48	108,45	108,30	107,95
CEARÁ.....	369,54	386,47	376,49	105,94	107,47	107,93	105,98	106,36	106,68	108,34	108,15	108,08
PERNAMBUCO.....	330,11	337,97	329,64	104,26	108,14	108,45	104,89	105,70	106,23	106,67	106,55	106,56
BAHIA.....	311,96	319,59	341,83	103,40	111,84	105,92	106,17	107,54	107,19	109,95	109,86	108,41
REGIÃO SUDESTE.....	294,42	288,60	308,42	108,11	108,86	112,01	110,46	110,07	110,46	108,86	108,87	108,75
MINAS GERAIS.....	349,85	337,84	349,58	109,13	108,99	111,77	110,46	110,13	110,44	108,68	108,78	109,01
ESPÍRITO SANTO.....	464,57	442,33	508,62	116,19	109,44	122,26	109,92	109,81	112,19	108,78	108,73	110,25
RIO DE JANEIRO.....	358,18	355,74	434,27	101,29	108,02	113,45	104,96	105,68	107,34	107,59	107,91	106,89
SÃO PAULO.....	273,56	268,71	281,44	108,82	108,97	111,43	111,55	110,91	111,02	109,14	109,08	108,98
REGIÃO SUL.....	317,87	315,70	316,33	111,50	111,51	108,65	111,20	111,28	110,75	109,32	109,42	109,24
PARANÁ.....	303,84	298,79	302,39	111,02	110,64	111,66	113,11	112,50	112,33	108,55	108,53	108,76
SANTA CATARINA.....	297,92	296,18	302,40	111,07	110,00	107,62	110,48	110,36	109,79	108,70	108,88	108,62
RIO GRANDE DO SUL.....	349,39	350,03	342,07	112,70	114,02	107,02	110,32	111,23	110,37	110,81	110,97	110,49

FONTE: IBGE, DIRETORIA DE PESQUISAS, COORDENAÇÃO DE INDÚSTRIA.

NOTAS: (1)BASE: JANEIRO DE 2001 = 100

(3)BASE: IGUAL PERÍODO DO ANO ANTERIOR = 100

(2)BASE: IGUAL MÊS DO ANO ANTERIOR = 100

(4)BASE: ÚLTIMOS 12 MESES ANTERIORES = 100

INDICADORES DA FOLHA DE PAGAMENTO REAL
RESULTADOS REGIONAIS - INDÚSTRIA GERAL
2014

GRANDES REGIÕES E UNIDADES DA FEDERAÇÃO SELECIONADAS	BASE FIXA MENSAL(1)			MENSAL(2)			ACUMULADO(3)			ÚLTIMOS 12 MESES(4)			
	MAR	ABR	MAI	MAR	ABR	MAI	JAN-MAR	JAN-ABR	JAN-MAI	ATÉ MAR	ATÉ ABR	ATÉ MAI	
BRASIL	132,28	130,12	135,42	100,31	100,68	101,40	102,09	101,75	101,68	101,37	101,23	100,88	
REGIÃO NORTE E CENTRO-OESTE.....	176,65	177,66	180,92	104,01	104,38	101,50	106,95	106,32	105,34	104,24	104,22	103,77	
REGIÃO NORDESTE.....	135,99	136,32	139,85	99,19	103,05	102,40	99,14	100,08	100,54	98,66	98,90	98,77	
CEARÁ.....	165,45	171,72	165,91	98,37	100,17	100,07	98,94	99,25	99,41	100,92	100,76	100,65	
PERNAMBUCO.....	140,59	138,73	130,46	102,98	106,20	102,28	101,07	102,26	102,26	96,85	97,66	98,09	
BAHIA.....	129,58	131,71	141,97	95,28	103,42	99,01	97,63	99,01	99,01	98,43	98,65	97,71	
REGIÃO SUDESTE.....	127,64	124,63	132,33	99,36	99,50	101,92	101,73	101,19	101,34	101,18	100,97	100,62	
MINAS GERAIS.....	165,97	158,95	164,36	100,91	100,32	102,92	103,04	102,42	102,51	101,49	101,43	101,48	
ESPÍRITO SANTO.....	177,47	168,49	191,23	107,94	101,75	112,06	101,90	101,87	103,80	99,40	99,63	101,14	
RIO DE JANEIRO.....	134,70	133,47	162,18	94,41	100,99	104,18	97,71	98,47	99,70	100,51	100,84	99,67	
SÃO PAULO.....	118,70	116,28	120,78	99,56	98,97	100,84	102,14	101,35	101,25	101,30	100,94	100,56	
REGIÃO SUL.....	135,90	134,43	133,75	102,32	101,92	99,41	102,73	102,53	101,90	102,08	101,93	101,56	
PARANÁ.....	144,80	141,36	142,31	101,49	100,22	100,77	103,96	103,02	102,57	101,28	100,92	100,77	
SANTA CATARINA.....	143,65	142,35	144,30	104,50	103,44	101,08	104,44	104,18	103,54	103,22	103,26	102,91	
RIO GRANDE DO SUL.....	123,55	123,57	119,72	101,39	102,33	96,79	100,25	100,76	99,96	101,95	101,84	101,25	

FONTE: IBGE, DIRETORIA DE PESQUISAS, COORDENAÇÃO DE INDÚSTRIA.

NOTAS: (1)BASE: JANEIRO DE 2001 = 100

(3)BASE: IGUAL PERÍODO DO ANO ANTERIOR = 100

(2)BASE: IGUAL MÊS DO ANO ANTERIOR = 100

(4)BASE: ÚLTIMOS 12 MESES ANTERIORES = 100

INDICADORES DA FOLHA DE PAGAMENTO MÉDIA REAL
RESULTADOS REGIONAIS - INDÚSTRIA GERAL
2014

GRANDES REGIÕES E UNIDADES DA FEDERAÇÃO SELECIONADAS	BASE FIXA MENSAL(1)			MENSAL(2)			ACUMULADO(3)			ÚLTIMOS 12 MESES(4)			
	MAR	ABR	MAI	MAR	ABR	MAI	JAN-MAR	JAN-ABR	JAN-MAI	ATÉ MAR	ATÉ ABR	ATÉ MAI	
BRASIL	131,28	129,19	134,90	102,25	103,04	104,13	104,17	103,90	103,94	102,80	102,81	102,64	
REGIÃO NORTE E CENTRO-OESTE.....	141,68	141,72	144,21	103,35	105,15	102,48	106,21	105,96	105,26	103,54	103,66	103,41	
REGIÃO NORDESTE.....	141,60	145,65	151,55	99,12	102,72	103,61	100,15	100,79	101,36	102,29	102,15	101,81	
CEARÁ.....	160,49	166,73	161,68	99,80	101,12	101,47	100,16	100,41	100,62	102,18	102,01	101,95	
PERNAMBUCO.....	143,36	145,80	141,56	98,22	101,75	101,95	99,13	99,78	100,20	100,61	100,50	100,51	
BAHIA.....	135,48	137,87	146,80	97,40	105,23	99,57	100,36	101,53	101,11	103,71	103,63	102,25	
REGIÃO SUDESTE.....	127,86	124,50	132,45	101,84	102,43	105,30	104,41	103,93	104,21	102,65	102,68	102,55	
MINAS GERAIS.....	151,93	145,75	150,12	102,80	102,55	105,07	104,42	104,00	104,20	102,48	102,59	102,81	
ESPÍRITO SANTO.....	201,76	190,82	218,42	109,45	102,97	114,94	103,87	103,67	105,80	102,56	102,53	103,95	
RIO DE JANEIRO.....	155,55	153,47	186,49	95,41	101,63	106,65	99,22	99,78	101,24	101,49	101,82	100,80	
SÃO PAULO.....	118,80	115,92	120,86	102,51	102,53	104,76	105,44	104,73	104,73	102,90	102,86	102,76	
REGIÃO SUL.....	138,05	136,19	135,85	105,04	104,92	102,15	105,10	105,06	104,47	103,08	103,18	103,02	
PARANÁ.....	131,95	128,90	129,86	104,58	104,10	104,97	106,91	106,22	105,97	102,35	102,33	102,54	
SANTA CATARINA.....	129,38	127,77	129,86	104,63	103,50	101,18	104,42	104,19	103,57	102,49	102,68	102,44	
RIO GRANDE DO SUL.....	151,74	151,01	146,90	106,17	107,28	100,61	104,26	105,00	104,11	104,51	104,66	104,22	

FONTE: IBGE, DIRETORIA DE PESQUISAS, COORDENAÇÃO DE INDÚSTRIA.

NOTAS: (1)BASE: JANEIRO DE 2001 = 100

(3)BASE: IGUAL PERÍODO DO ANO ANTERIOR = 100

(2)BASE: IGUAL MÊS DO ANO ANTERIOR = 100

(4)BASE: ÚLTIMOS 12 MESES ANTERIORES = 100

PESSOAL OCUPADO ASSALARIADO
COMPOSIÇÃO DA TAXA DE CRESCIMENTO DA INDÚSTRIA GERAL (1) - BRASIL
MAIO/2014

SEÇÕES E DIVISÕES	MENSAL	ACUMULADO	ÚLTIMOS 12 MESES
INDÚSTRIA GERAL	-2,62	-2,18	-1,69
INDÚSTRIAS EXTRATIVAS.....	-0,02	-0,03	-0,02
INDÚSTRIA DE TRANSFORMAÇÃO.....	-2,61	-2,15	-1,67
ALIMENTOS E BEBIDAS.....	-0,01	0,23	0,19
FUMO.....	-0,02	-0,01	-0,01
TÊXTIL.....	-0,24	-0,21	-0,17
VESTUÁRIO.....	-0,13	-0,11	-0,10
CALÇADOS E COURO.....	-0,38	-0,37	-0,30
MADEIRA.....	-0,03	-0,03	-0,07
PAPEL E GRÁFICA.....	-0,04	-0,06	-0,05
COQUE, REFINO DE PETRÓLEO, COMB. NUCLEARES E ÁLCOOL.....	-0,21	-0,17	-0,14
PRODUTOS QUÍMICOS.....	0,08	0,10	0,08
BORRACHA E PLÁSTICO.....	-0,04	0,03	0,11
MINERAIS NÃO-METÁLICOS.....	0,10	0,05	-0,03
METALURGIA BÁSICA.....	-0,13	-0,07	-0,03
PRODUTOS DE METAL - EXCL. MÁQUINAS E EQUIPS.....	-0,47	-0,43	-0,36
MÁQUINAS E EQUIPS - EXCL. ELÉTR., ELETRÔN., DE PRECISÃO E DE COMUN.....	-0,33	-0,38	-0,29
MÁQUINAS E APARELHOS ELÉTR., ELETRÔN., DE PRECISÃO E DE COMUN.....	-0,34	-0,36	-0,29
FABRICAÇÃO DE MEIOS DE TRANSPORTE.....	-0,35	-0,23	-0,06
FABRICAÇÃO DE OUTROS PRODUTOS DA INDÚSTRIA DE TRANSFORMAÇÃO.....	-0,09	-0,12	-0,16

FONTE: IBGE, DIRETORIA DE PESQUISAS, COORDENAÇÃO DE INDÚSTRIA.

(1) $C = (I - 100).K$, ONDE: C = PARTICIPAÇÃO DA ATIVIDADE NA FORMAÇÃO DO TOTAL DA TAXA DE CRESCIMENTO,
G

I = INDICADOR DA ATIVIDADE E K = PESO DA ATIVIDADE NO TOTAL DA INDÚSTRIA GERAL.

G

FOLHA DE PAGAMENTO REAL
COMPOSIÇÃO DA TAXA DE CRESCIMENTO DA INDÚSTRIA GERAL (1) - BRASIL
MAIO/2014

SEÇÕES E DIVISÕES	MENSAL	ACUMULADO	ÚLTIMOS 12 MESES
INDÚSTRIA GERAL	1,40	1,68	0,88
INDÚSTRIAS EXTRATIVAS.....	0,59	0,25	0,14
INDÚSTRIA DE TRANSFORMAÇÃO.....	0,81	1,42	0,75
ALIMENTOS E BEBIDAS.....	1,15	0,92	0,59
FUMO.....	-0,01	0,06	0,03
TÊXTIL.....	-0,07	-0,00	-0,05
VESTUÁRIO.....	0,06	0,09	0,05
CALÇADOS E COURO.....	-0,10	-0,04	-0,05
MADEIRA.....	-0,04	-0,04	-0,05
PAPEL E GRÁFICA.....	-0,03	-0,11	-0,05
COQUE, REFINO DE PETRÓLEO, COMB. NUCLEARES E ÁLCOOL.....	0,33	0,07	-0,00
PRODUTOS QUÍMICOS.....	0,13	0,08	0,15
BORRACHA E PLÁSTICO.....	0,05	0,21	0,21
MINERAIS NÃO-METÁLICOS.....	0,12	0,25	0,14
METALURGIA BÁSICA.....	0,04	0,04	0,02
PRODUTOS DE METAL - EXCL. MÁQUINAS E EQUIPS.....	-0,22	-0,13	-0,15
MÁQUINAS E EQUIPS - EXCL. ELÉTR., ELETRÔN., DE PRECISÃO E DE COMUN.....	-0,36	-0,15	-0,03
MÁQUINAS E APARELHOS ELÉTR., ELETRÔN., DE PRECISÃO E DE COMUN.....	-0,46	-0,23	-0,11
FABRICAÇÃO DE MEIOS DE TRANSPORTE.....	0,20	0,40	0,08
FABRICAÇÃO DE OUTROS PRODUTOS DA INDÚSTRIA DE TRANSFORMAÇÃO.....	-0,00	0,02	-0,03

FONTE: IBGE, DIRETORIA DE PESQUISAS, COORDENAÇÃO DE INDÚSTRIA.

(1) $C = \frac{I}{G} \cdot K$, ONDE: C = PARTICIPAÇÃO DA ATIVIDADE NA FORMAÇÃO DO TOTAL DA TAXA DE CRESCIMENTO,

I = INDICADOR DA ATIVIDADE E K = PESO DA ATIVIDADE NO TOTAL DA INDÚSTRIA GERAL.

G

PESSOAL OCUPADO ASSALARIADO
COMPOSIÇÃO REGIONAL DA TAXA DE CRESCIMENTO DA INDÚSTRIA GERAL (1)
MAIO/2014

GRANDES REGIÕES E UNIDADES DA FEDERAÇÃO SELECIONADAS	MENSAL	ACUMULADO	ÚLTIMOS 12 MESES
BRASIL	-2,62	-2,18	-1,69
REGIÃO NORTE E CENTRO-OESTE.....	-0,09	0,01	0,03
REGIÃO NORDESTE.....	-0,14	-0,10	-0,38
CEARÁ.....	-0,04	-0,04	-0,04
PERNAMBUCO.....	0,01	0,05	-0,06
BAHIA.....	-0,02	-0,06	-0,13
REGIÃO SUDESTE.....	-1,71	-1,46	-0,98
MINAS GERAIS.....	-0,22	-0,18	-0,14
ESPÍRITO SANTO.....	-0,04	-0,03	-0,04
RIO DE JANEIRO.....	-0,13	-0,08	-0,06
SÃO PAULO.....	-1,32	-1,17	-0,74
REGIÃO SUL.....	-0,69	-0,63	-0,36
PARANÁ.....	-0,34	-0,27	-0,14
SANTA CATARINA.....	-0,01	-0,00	0,04
RIO GRANDE DO SUL.....	-0,34	-0,36	-0,26

FONTE: IBGE, DIRETORIA DE PESQUISAS, COORDENAÇÃO DE INDÚSTRIA.

(1) $C = (I - 100) \cdot K$, ONDE: C = PARTICIPAÇÃO DO LOCAL NA FORMAÇÃO DA TAXA DE CRESCIMENTO BRASIL,

G

I = INDICADOR DO LOCAL E K = PESO DO LOCAL NO TOTAL DA INDÚSTRIA BRASILEIRA.

G

FOLHA DE PAGAMENTO REAL
COMPOSIÇÃO REGIONAL DA TAXA DE CRESCIMENTO DA INDÚSTRIA GERAL (1)
MAIO/2014

GRANDES REGIÕES E UNIDADES DA FEDERAÇÃO SELECIONADAS	MENSAL	ACUMULADO	ÚLTIMOS 12 MESES
BRASIL	1,40	1,68	0,88
REGIÃO NORTE E CENTRO-OESTE.....	0,11	0,39	0,27
REGIÃO NORDESTE.....	0,21	0,05	-0,11
CEARÁ.....	-0,00	-0,01	0,01
PERNAMBUCO.....	0,03	0,04	-0,03
BAHIA.....	-0,03	-0,03	-0,06
REGIÃO SUDESTE.....	1,21	0,84	0,39
MINAS GERAIS.....	0,28	0,26	0,15
ESPÍRITO SANTO.....	0,20	0,07	0,02
RIO DE JANEIRO.....	0,35	-0,02	-0,03
SÃO PAULO.....	0,36	0,53	0,24
REGIÃO SUL.....	-0,13	0,40	0,33
PARANÁ.....	0,06	0,19	0,06
SANTA CATARINA.....	0,07	0,22	0,18
RIO GRANDE DO SUL.....	-0,25	-0,00	0,10

FONTE: IBGE, DIRETORIA DE PESQUISAS, COORDENAÇÃO DE INDÚSTRIA.

(1) $C = (I - 100) \cdot K$, ONDE: C = PARTICIPAÇÃO DO LOCAL NA FORMAÇÃO DA TAXA DE CRESCIMENTO BRASIL,
G

I = INDICADOR DO LOCAL E K = PESO DO LOCAL NO TOTAL DA INDÚSTRIA BRASILEIRA.
G

REGIÃO NORTE E CENTRO-OESTE
COMPOSIÇÃO DA TAXA DE CRESCIMENTO DOS PRINCIPAIS INDICADORES DO PESSOAL OCUPADO ASSALARIADO E DA FOLHA DE PAGAMENTO REAL
POR SEÇÕES E DIVISÕES DA INDÚSTRIA
MAIO/2014

SEÇÕES E DIVISÕES	PESSOAL OCUPADO ASSALARIADO						FOLHA DE PAGAMENTO REAL					
	MENSAL(1)		ACUMULADO(2)		12 MESES(3)		MENSAL(1)		ACUMULADO(2)		12 MESES(3)	
	ÍNDICE	COMP. TAXA	ÍNDICE	COMP. TAXA	ÍNDICE	COMP. TAXA	ÍNDICE	COMP. TAXA	ÍNDICE	COMP. TAXA	ÍNDICE	COMP. TAXA
INDÚSTRIA GERAL	99,04	-0,96	100,08	0,08	100,31	0,31	101,50	1,50	105,34	5,34	103,77	3,77
INDÚSTRIAS EXTRATIVAS.....	101,51	0,07	99,96	-0,00	99,95	-0,00	94,72	-0,57	101,88	0,26	100,94	0,11
INDÚSTRIA DE TRANSFORMAÇÃO.....	98,93	-1,03	100,09	0,09	100,33	0,32	102,31	2,06	105,90	5,08	104,16	3,66
ALIMENTOS E BEBIDAS.....	99,01	-0,38	101,20	0,45	102,88	1,06	107,33	2,47	108,16	2,69	108,18	2,71
FUMO.....	110,34	-0,00	111,27	-0,00	111,15	-0,00	93,44	-0,00	112,39	-0,00	129,09	-0,00
TÊXTIL.....	94,34	-0,07	97,34	-0,03	95,12	-0,06	99,90	-0,00	99,50	-0,00	98,10	-0,02
VESTUÁRIO.....	96,55	-0,12	97,35	-0,09	95,59	-0,16	100,16	-0,00	98,08	-0,04	99,19	-0,02
CALÇADOS E COURO.....	97,97	-0,03	100,36	0,01	100,46	0,01	94,83	-0,05	97,60	-0,03	99,18	-0,01
MADEIRA.....	90,15	-0,54	89,84	-0,56	90,75	-0,51	85,43	-0,47	87,74	-0,40	88,48	-0,39
PAPEL E GRÁFICA.....	94,05	-0,24	95,06	-0,20	99,31	-0,03	98,57	-0,05	101,54	0,05	98,33	-0,06
COQUE, REFINO DE PETRÓLEO, COMB. NUCLEARES E ÁLCOOL.....	86,97	-0,69	90,71	-0,42	96,50	-0,16	92,16	-0,45	98,01	-0,10	102,15	0,11
PRODUTOS QUÍMICOS.....	102,38	0,08	102,83	0,10	101,71	0,06	108,38	0,29	108,42	0,30	104,13	0,15
BORRACHA E PLÁSTICO.....	95,83	-0,10	98,40	-0,04	96,09	-0,10	107,99	0,18	106,90	0,16	98,84	-0,03
MINERAIS NÃO-METÁLICOS.....	110,75	0,59	106,53	0,37	100,24	0,01	108,82	0,43	134,61	1,64	113,96	0,68
METALURGIA BÁSICA.....	98,43	-0,04	99,01	-0,02	99,43	-0,01	98,15	-0,07	99,95	-0,00	99,93	-0,00
PRODUTOS DE METAL - EXCL. MÁQUINAS E EQUIPS.....	100,21	0,01	99,14	-0,05	99,38	-0,04	104,32	0,22	104,34	0,23	103,97	0,21
MÁQUINAS E EQUIPS - EXCL. ELÉTR., ELETRÔN., DE PRECISÃO E DE COMUN.....	105,65	0,12	106,18	0,13	102,14	0,05	129,16	0,50	110,43	0,20	106,31	0,12
MÁQUINAS E APARELHOS ELÉTR., ELETRÔN., DE PRECISÃO E DE COMUN.....	103,43	0,24	104,14	0,31	102,27	0,17	99,58	-0,03	104,90	0,35	104,68	0,34
FABRICAÇÃO DE MEIOS DE TRANSPORTE.....	99,81	-0,01	101,16	0,06	100,37	0,02	86,48	-1,24	98,14	-0,13	97,52	-0,18
FABRICAÇÃO DE OUTROS PRODUTOS DA INDÚSTRIA DE TRANSFORMAÇÃO.....	104,39	0,14	102,49	0,08	100,49	0,02	116,04	0,33	107,52	0,16	101,78	0,04

FONTE: IBGE, DIRETORIA DE PESQUISAS, COORDENAÇÃO DE INDÚSTRIA.

NOTAS: (1)BASE: IGUAL MÊS DO ANO ANTERIOR = 100

(2)BASE: IGUAL PERÍODO DO ANO ANTERIOR = 100

(3)BASE: ÚLTIMOS 12 MESES ANTERIORES = 100

REGIÃO NORDESTE
COMPOSIÇÃO DA TAXA DE CRESCIMENTO DOS PRINCIPAIS INDICADORES DO PESSOAL OCUPADO ASSALARIADO E DA FOLHA DE PAGAMENTO REAL
POR SEÇÕES E DIVISÕES DA INDÚSTRIA
MAIO/2014

SEÇÕES E DIVISÕES	PESSOAL OCUPADO ASSALARIADO						FOLHA DE PAGAMENTO REAL					
	MENSAL(1)		ACUMULADO(2)		12 MESES(3)		MENSAL(1)		ACUMULADO(2)		12 MESES(3)	
	ÍNDICE	COMP. TAXA	ÍNDICE	COMP. TAXA	ÍNDICE	COMP. TAXA	ÍNDICE	COMP. TAXA	ÍNDICE	COMP. TAXA	ÍNDICE	COMP. TAXA
INDÚSTRIA GERAL	98,84	-1,16	99,21	-0,79	96,99	-3,01	102,40	2,40	100,54	0,54	98,77	-1,23
INDÚSTRIAS EXTRATIVAS.....	96,25	-0,12	94,24	-0,19	93,49	-0,21	110,14	1,43	100,97	0,11	97,14	-0,30
INDÚSTRIA DE TRANSFORMAÇÃO.....	98,93	-1,04	99,38	-0,60	97,11	-2,79	101,14	0,98	100,48	0,43	98,96	-0,93
ALIMENTOS E BEBIDAS.....	98,83	-0,31	100,62	0,18	96,86	-0,91	103,30	0,70	100,25	0,06	97,77	-0,54
FUMO.....	106,46	0,02	109,77	0,02	111,43	0,02	115,30	0,02	123,92	0,03	120,53	0,03
TÊXTIL.....	95,19	-0,25	94,64	-0,28	94,65	-0,27	95,10	-0,20	99,97	-0,00	99,24	-0,03
VESTUÁRIO.....	100,63	0,07	100,49	0,05	98,29	-0,18	99,93	-0,00	102,49	0,15	101,35	0,09
CALÇADOS E COURO.....	97,05	-0,41	97,05	-0,40	94,76	-0,71	95,17	-0,40	94,57	-0,45	92,95	-0,61
MADEIRA.....	97,92	-0,01	94,32	-0,03	91,99	-0,05	97,94	-0,01	95,91	-0,02	95,25	-0,02
PAPEL E GRÁFICA.....	102,50	0,10	101,76	0,07	100,01	-0,00	99,08	-0,04	102,29	0,10	101,41	0,06
COQUE, REFINO DE PETRÓLEO, COMB. NUCLEARES E ÁLCOOL.....	93,57	-0,17	90,30	-0,29	88,12	-0,37	105,71	0,28	98,91	-0,05	94,08	-0,24
PRODUTOS QUÍMICOS.....	103,81	0,17	104,34	0,18	102,85	0,12	107,27	0,58	102,78	0,25	103,36	0,28
BORRACHA E PLÁSTICO.....	96,68	-0,14	96,65	-0,14	95,87	-0,17	100,28	0,01	100,90	0,03	101,81	0,07
MINERAIS NÃO-METÁLICOS.....	104,24	0,31	103,26	0,24	98,15	-0,13	107,68	0,45	105,58	0,33	102,69	0,16
METALURGIA BÁSICA.....	100,13	-0,00	99,79	-0,00	100,22	-0,00	90,61	-0,32	97,17	-0,10	99,53	-0,01
PRODUTOS DE METAL - EXCL. MÁQUINAS E EQUIPS.....	93,93	-0,22	99,20	-0,03	98,14	-0,06	95,52	-0,14	102,23	0,07	97,12	-0,09
MÁQUINAS E EQUIPS - EXCL. ELÉTR., ELETRÔN., DE PRECISÃO E DE COMUN.....	95,74	-0,12	94,58	-0,15	94,53	-0,15	96,62	-0,10	96,63	-0,10	94,82	-0,16
MÁQUINAS E APARELHOS ELÉTR., ELETRÔN., DE PRECISÃO E DE COMUN.....	103,38	0,07	100,82	0,02	98,82	-0,02	96,34	-0,09	98,05	-0,05	93,88	-0,15
FABRICAÇÃO DE MEIOS DE TRANSPORTE.....	100,17	-0,00	102,28	0,06	107,22	0,18	103,56	0,16	101,81	0,09	105,08	0,23
FABRICAÇÃO DE OUTROS PRODUTOS DA INDÚSTRIA DE TRANSFORMAÇÃO.....	95,66	-0,15	96,99	-0,10	97,19	-0,09	103,51	0,08	103,34	0,07	100,48	0,01

FONTE: IBGE, DIRETORIA DE PESQUISAS, COORDENAÇÃO DE INDÚSTRIA.

NOTAS: (1)BASE: IGUAL MÊS DO ANO ANTERIOR = 100

(2)BASE: IGUAL PERÍODO DO ANO ANTERIOR = 100

(3)BASE: ÚLTIMOS 12 MESES ANTERIORES = 100

CEARÁ
COMPOSIÇÃO DA TAXA DE CRESCIMENTO DOS PRINCIPAIS INDICADORES DO PESSOAL OCUPADO ASSALARIADO E DA FOLHA DE PAGAMENTO REAL
POR SEÇÕES E DIVISÕES DA INDÚSTRIA
MAIO/2014

SEÇÕES E DIVISÕES	PESSOAL OCUPADO ASSALARIADO						FOLHA DE PAGAMENTO REAL					
	MENSAL(1)		ACUMULADO(2)		12 MESES(3)		MENSAL(1)		ACUMULADO(2)		12 MESES(3)	
	ÍNDICE	COMP. TAXA	ÍNDICE	COMP. TAXA	ÍNDICE	COMP. TAXA	ÍNDICE	COMP. TAXA	ÍNDICE	COMP. TAXA	ÍNDICE	COMP. TAXA
INDÚSTRIA GERAL	98,63	-1,37	98,80	-1,20	98,72	-1,28	100,07	0,07	99,41	-0,59	100,65	0,65
INDÚSTRIAS EXTRATIVAS.....	95,42	-0,04	95,75	-0,03	93,19	-0,06	100,74	0,01	97,43	-0,02	93,59	-0,05
INDÚSTRIA DE TRANSFORMAÇÃO.....	98,65	-1,34	98,83	-1,17	98,77	-1,22	100,07	0,06	99,43	-0,57	100,70	0,70
ALIMENTOS E BEBIDAS.....	93,30	-1,07	93,89	-0,98	93,68	-1,02	95,05	-1,01	95,42	-0,91	99,51	-0,10
FUMO.....	95,24	-0,00	95,24	-0,00	101,22	-0,00	88,71	-0,00	91,83	-0,00	100,91	-0,00
TÊXTIL.....	92,64	-0,54	91,32	-0,64	91,40	-0,65	92,47	-0,64	97,08	-0,25	95,55	-0,40
VESTUÁRIO.....	97,80	-0,41	98,09	-0,36	96,61	-0,64	99,39	-0,09	100,57	0,08	98,01	-0,31
CALÇADOS E COURO.....	100,07	0,02	99,94	-0,02	101,56	0,47	95,74	-1,05	95,06	-1,24	99,17	-0,20
MADEIRA.....	95,72	-0,02	94,07	-0,03	95,25	-0,02	98,49	-0,01	98,57	-0,00	102,10	0,01
PAPEL E GRÁFICA.....	99,27	-0,02	100,41	0,01	101,10	0,03	100,97	0,03	103,39	0,12	108,18	0,26
COQUE, REFINO DE PETRÓLEO, COMB. NUCLEARES E ÁLCOOL.....	97,29	-0,00	99,69	-0,00	101,06	-0,00	209,43	1,69	125,51	0,39	113,95	0,21
PRODUTOS QUÍMICOS.....	101,22	0,04	103,46	0,10	104,10	0,12	105,52	0,20	100,95	0,04	99,45	-0,02
BORRACHA E PLÁSTICO.....	105,16	0,13	103,02	0,07	106,17	0,14	109,45	0,20	105,68	0,11	110,83	0,21
MINERAIS NÃO-METÁLICOS.....	103,64	0,20	104,35	0,24	101,24	0,07	105,74	0,31	108,18	0,45	109,40	0,51
METALURGIA BÁSICA.....	100,84	0,02	101,75	0,03	105,54	0,10	97,22	-0,08	106,28	0,16	115,13	0,35
PRODUTOS DE METAL - EXCL. MÁQUINAS E EQUIPS.....	99,02	-0,02	100,78	0,02	95,82	-0,09	100,32	0,01	104,06	0,10	98,62	-0,03
MÁQUINAS E EQUIPS - EXCL. ELÉTR., ELETRÔN., DE PRECISÃO E DE COMUN.....	110,04	0,28	104,07	0,12	100,02	-0,00	100,97	0,04	102,27	0,10	100,90	0,04
MÁQUINAS E APARELHOS ELÉTR., ELETRÔN., DE PRECISÃO E DE COMUN.....	98,19	-0,02	98,44	-0,02	93,55	-0,07	107,71	0,11	104,02	0,06	87,42	-0,19
FABRICAÇÃO DE MEIOS DE TRANSPORTE.....	94,90	-0,06	97,92	-0,02	97,74	-0,03	101,04	0,01	102,36	0,03	101,68	0,02
FABRICAÇÃO DE OUTROS PRODUTOS DA INDÚSTRIA DE TRANSFORMAÇÃO.....	104,51	0,15	109,32	0,30	112,20	0,37	114,29	0,34	110,08	0,23	116,21	0,35

FONTE: IBGE, DIRETORIA DE PESQUISAS, COORDENAÇÃO DE INDÚSTRIA.

NOTAS: (1)BASE: IGUAL MÊS DO ANO ANTERIOR = 100

(2)BASE: IGUAL PERÍODO DO ANO ANTERIOR = 100

(3)BASE: ÚLTIMOS 12 MESES ANTERIORES = 100

PERNAMBUCO
COMPOSIÇÃO DA TAXA DE CRESCIMENTO DOS PRINCIPAIS INDICADORES DO PESSOAL OCUPADO ASSALARIADO E DA FOLHA DE PAGAMENTO REAL
POR SEÇÕES E DIVISÕES DA INDÚSTRIA
MAIO/2014

SEÇÕES E DIVISÕES	PESSOAL OCUPADO ASSALARIADO						FOLHA DE PAGAMENTO REAL					
	MENSAL(1)		ACUMULADO(2)		12 MESES(3)		MENSAL(1)		ACUMULADO(2)		12 MESES(3)	
	ÍNDICE	COMP. TAXA	ÍNDICE	COMP. TAXA	ÍNDICE	COMP. TAXA	ÍNDICE	COMP. TAXA	ÍNDICE	COMP. TAXA	ÍNDICE	COMP. TAXA
INDÚSTRIA GERAL	100,32	0,32	102,11	2,11	97,66	-2,34	102,28	2,28	102,26	2,26	98,09	-1,91
INDÚSTRIAS EXTRATIVAS.....	110,60	0,15	109,56	0,13	107,75	0,10	119,27	0,53	113,27	0,36	110,45	0,27
INDÚSTRIA DE TRANSFORMAÇÃO.....	100,17	0,17	102,01	1,99	97,53	-2,44	101,79	1,74	101,96	1,90	97,76	-2,18
ALIMENTOS E BEBIDAS.....	101,29	0,50	105,61	2,29	97,24	-1,18	99,95	-0,02	102,23	0,82	95,25	-1,79
FUMO.....	100,00	-0,00	100,00	-0,00	100,00	-0,00	94,01	-0,00	94,33	-0,00	94,30	-0,00
TÊXTIL.....	97,80	-0,06	93,60	-0,18	90,34	-0,27	95,65	-0,09	95,12	-0,09	90,98	-0,18
VESTUÁRIO.....	111,83	0,88	107,90	0,57	101,54	0,11	110,94	0,55	111,67	0,54	111,96	0,52
CALÇADOS E COURO.....	93,94	-0,09	95,46	-0,06	95,01	-0,07	79,91	-0,27	87,27	-0,15	91,32	-0,09
MADEIRA.....	108,46	0,04	108,61	0,04	107,61	0,03	113,46	0,05	117,73	0,05	114,47	0,04
PAPEL E GRÁFICA.....	100,98	0,05	101,21	0,06	96,83	-0,14	112,15	0,64	108,92	0,44	105,98	0,28
COQUE, REFINO DE PETRÓLEO, COMB. NUCLEARES E ÁLCOOL.....	101,79	0,04	103,90	0,11	101,89	0,05	135,66	0,61	100,46	0,01	94,97	-0,10
PRODUTOS QUÍMICOS.....	108,57	0,51	108,75	0,49	105,22	0,28	102,51	0,19	104,65	0,33	102,00	0,14
BORRACHA E PLÁSTICO.....	95,76	-0,21	94,86	-0,24	84,93	-0,77	99,39	-0,03	99,46	-0,02	90,98	-0,43
MINERAIS NÃO-METÁLICOS.....	94,35	-0,45	93,85	-0,48	94,43	-0,42	99,18	-0,06	96,81	-0,24	96,53	-0,25
METALURGIA BÁSICA.....	94,87	-0,10	96,60	-0,06	99,86	-0,00	96,69	-0,12	101,37	0,05	99,00	-0,04
PRODUTOS DE METAL - EXCL. MÁQUINAS E EQUIPS.....	84,58	-0,52	87,35	-0,42	90,37	-0,31	88,07	-0,40	93,24	-0,23	93,18	-0,22
MÁQUINAS E EQUIPS - EXCL. ELÉTR., ELETRÔN., DE PRECISÃO E DE COMUN.....	101,64	0,04	104,54	0,11	101,99	0,05	105,61	0,17	100,48	0,01	99,54	-0,01
MÁQUINAS E APARELHOS ELÉTR., ELETRÔN., DE PRECISÃO E DE COMUN.....	103,09	0,13	103,41	0,14	102,42	0,10	99,68	-0,02	104,05	0,21	96,49	-0,18
FABRICAÇÃO DE MEIOS DE TRANSPORTE.....	96,68	-0,18	100,52	0,03	109,33	0,43	101,66	0,16	99,00	-0,09	103,62	0,33
FABRICAÇÃO DE OUTROS PRODUTOS DA INDÚSTRIA DE TRANSFORMAÇÃO.....	87,60	-0,44	88,67	-0,40	90,28	-0,33	116,64	0,39	111,79	0,27	91,59	-0,21

FONTE: IBGE, DIRETORIA DE PESQUISAS, COORDENAÇÃO DE INDÚSTRIA.

NOTAS: (1)BASE: IGUAL MÊS DO ANO ANTERIOR = 100

(2)BASE: IGUAL PERÍODO DO ANO ANTERIOR = 100

(3)BASE: ÚLTIMOS 12 MESES ANTERIORES = 100

BAHIA
COMPOSIÇÃO DA TAXA DE CRESCIMENTO DOS PRINCIPAIS INDICADORES DO PESSOAL OCUPADO ASSALARIADO E DA FOLHA DE PAGAMENTO REAL
POR SEÇÕES E DIVISÕES DA INDÚSTRIA
MAIO/2014

SEÇÕES E DIVISÕES	PESSOAL OCUPADO ASSALARIADO						FOLHA DE PAGAMENTO REAL					
	MENSAL(1)		ACUMULADO(2)		12 MESES(3)		MENSAL(1)		ACUMULADO(2)		12 MESES(3)	
	ÍNDICE	COMP. TAXA	ÍNDICE	COMP. TAXA	ÍNDICE	COMP. TAXA	ÍNDICE	COMP. TAXA	ÍNDICE	COMP. TAXA	ÍNDICE	COMP. TAXA
INDÚSTRIA GERAL	99,43	-0,57	97,91	-2,09	95,51	-4,49	99,01	-0,99	99,01	-0,99	97,71	-2,29
INDÚSTRIAS EXTRATIVAS.....	98,96	-0,06	95,88	-0,25	96,69	-0,20	96,30	-0,66	98,22	-0,25	95,41	-0,60
INDÚSTRIA DE TRANSFORMAÇÃO.....	99,46	-0,50	98,04	-1,84	95,43	-4,30	99,59	-0,33	99,14	-0,75	98,06	-1,68
ALIMENTOS E BEBIDAS.....	109,29	1,63	104,79	0,81	104,00	0,68	110,90	1,08	106,01	0,62	106,06	0,65
FUMO.....	116,31	0,10	120,02	0,12	122,62	0,12	132,56	0,08	124,88	0,06	122,77	0,05
TÊXTIL.....	85,64	-0,33	93,50	-0,14	96,59	-0,07	86,69	-0,17	96,61	-0,04	96,69	-0,04
VESTUÁRIO.....	102,40	0,15	97,70	-0,15	95,85	-0,26	100,95	0,02	96,46	-0,09	96,48	-0,09
CALÇADOS E COURO.....	93,47	-1,01	92,53	-1,17	82,52	-2,99	95,71	-0,26	92,67	-0,49	78,79	-1,67
MADEIRA.....	98,60	-0,01	94,23	-0,06	88,47	-0,12	94,80	-0,03	92,47	-0,04	91,56	-0,05
PAPEL E GRÁFICA.....	106,55	0,36	104,32	0,23	102,45	0,13	92,57	-0,48	99,53	-0,03	97,83	-0,15
COQUE, REFINO DE PETRÓLEO, COMB. NUCLEARES E ÁLCOOL.....	96,34	-0,06	96,28	-0,06	95,38	-0,07	101,76	0,16	101,04	0,06	96,38	-0,21
PRODUTOS QUÍMICOS.....	104,16	0,25	105,53	0,32	104,20	0,24	108,31	1,06	102,91	0,45	106,10	0,88
BORRACHA E PLÁSTICO.....	96,87	-0,23	98,04	-0,14	98,84	-0,08	100,58	0,03	102,72	0,15	105,66	0,33
MINERAIS NÃO-METÁLICOS.....	100,82	0,05	98,63	-0,09	90,04	-0,67	108,28	0,30	100,01	-0,00	95,12	-0,20
METALURGIA BÁSICA.....	96,61	-0,12	94,53	-0,19	94,58	-0,19	83,00	-0,95	91,38	-0,51	94,05	-0,34
PRODUTOS DE METAL - EXCL. MÁQUINAS E EQUIPS.....	84,43	-0,75	88,40	-0,56	93,66	-0,29	80,16	-0,62	92,69	-0,23	89,52	-0,36
MÁQUINAS E EQUIPS - EXCL. ELÉTR., ELETRÔN., DE PRECISÃO E DE COMUN.....	86,47	-0,63	83,63	-0,78	85,24	-0,72	89,03	-0,43	88,22	-0,49	87,26	-0,57
MÁQUINAS E APARELHOS ELÉTR., ELETRÔN., DE PRECISÃO E DE COMUN.....	98,61	-0,05	95,90	-0,13	92,97	-0,22	84,28	-0,52	86,53	-0,45	88,43	-0,39
FABRICAÇÃO DE MEIOS DE TRANSPORTE.....	104,15	0,19	104,92	0,22	107,85	0,33	104,67	0,32	103,18	0,25	105,53	0,41
FABRICAÇÃO DE OUTROS PRODUTOS DA INDÚSTRIA DE TRANSFORMAÇÃO.....	99,00	-0,03	98,37	-0,06	97,08	-0,10	104,32	0,08	102,14	0,05	102,93	0,06

FONTE: IBGE, DIRETORIA DE PESQUISAS, COORDENAÇÃO DE INDÚSTRIA.

NOTAS: (1)BASE: IGUAL MÊS DO ANO ANTERIOR = 100

(2)BASE: IGUAL PERÍODO DO ANO ANTERIOR = 100

(3)BASE: ÚLTIMOS 12 MESES ANTERIORES = 100

REGIÃO SUDESTE
COMPOSIÇÃO DA TAXA DE CRESCIMENTO DOS PRINCIPAIS INDICADORES DO PESSOAL OCUPADO ASSALARIADO E DA FOLHA DE PAGAMENTO REAL
POR SEÇÕES E DIVISÕES DA INDÚSTRIA
MAIO/2014

SEÇÕES E DIVISÕES	PESSOAL OCUPADO ASSALARIADO						FOLHA DE PAGAMENTO REAL					
	MENSAL(1)		ACUMULADO(2)		12 MESES(3)		MENSAL(1)		ACUMULADO(2)		12 MESES(3)	
	ÍNDICE	COMP. TAXA	ÍNDICE	COMP. TAXA	ÍNDICE	COMP. TAXA	ÍNDICE	COMP. TAXA	ÍNDICE	COMP. TAXA	ÍNDICE	COMP. TAXA
INDÚSTRIA GERAL	96,79	-3,21	97,25	-2,75	98,15	-1,85	101,92	1,92	101,34	1,34	100,62	0,62
INDÚSTRIAS EXTRATIVAS.....	99,38	-0,02	99,47	-0,02	100,51	0,02	111,14	0,79	105,05	0,35	103,90	0,25
INDÚSTRIA DE TRANSFORMAÇÃO.....	96,71	-3,19	97,18	-2,73	98,07	-1,87	101,21	1,13	101,06	0,98	100,40	0,37
ALIMENTOS E BEBIDAS.....	99,78	-0,04	100,46	0,07	100,89	0,15	110,55	1,22	107,94	0,90	104,56	0,55
FUMO.....	90,01	-0,01	93,25	-0,00	91,21	-0,01	100,09	-0,00	146,27	0,02	114,81	0,01
TÊXTIL.....	90,38	-0,41	92,16	-0,33	93,39	-0,28	94,06	-0,15	97,86	-0,05	96,35	-0,09
VESTUÁRIO.....	98,34	-0,09	99,68	-0,02	100,35	0,02	103,09	0,06	103,75	0,08	102,08	0,04
CALÇADOS E COURO.....	85,11	-0,40	88,16	-0,32	95,39	-0,12	96,64	-0,04	102,66	0,03	104,00	0,04
MADEIRA.....	100,77	0,01	101,19	0,01	99,15	-0,01	95,16	-0,02	93,89	-0,03	94,84	-0,03
PAPEL E GRÁFICA.....	98,12	-0,10	97,29	-0,15	97,56	-0,13	96,74	-0,19	95,58	-0,28	98,13	-0,11
COQUE, REFINO DE PETRÓLEO, COMB. NUCLEARES E ÁLCOOL.....	91,02	-0,21	91,93	-0,17	93,58	-0,14	108,45	0,27	102,12	0,05	98,79	-0,03
PRODUTOS QUÍMICOS.....	100,77	0,05	101,63	0,10	101,51	0,10	100,69	0,06	99,91	-0,01	101,82	0,15
BORRACHA E PLÁSTICO.....	99,92	-0,00	101,28	0,08	103,22	0,20	101,61	0,08	104,63	0,23	104,99	0,25
MINERAIS NÃO-METÁLICOS.....	99,98	-0,00	99,87	-0,01	100,34	0,02	100,22	0,01	101,73	0,07	101,79	0,07
METALURGIA BÁSICA.....	97,70	-0,10	98,87	-0,05	99,28	-0,03	102,61	0,16	101,33	0,08	100,54	0,03
PRODUTOS DE METAL - EXCL. MÁQUINAS E EQUIPS.....	90,88	-0,65	91,63	-0,61	92,35	-0,56	95,08	-0,27	95,85	-0,23	95,30	-0,26
MÁQUINAS E EQUIPS - EXCL. ELÉTR., ELETRÔN., DE PRECISÃO E DE COMUN.....	94,73	-0,45	93,28	-0,60	94,22	-0,51	94,71	-0,63	98,68	-0,16	99,49	-0,06
MÁQUINAS E APARELHOS ELÉTR., ELETRÔN., DE PRECISÃO E DE COMUN.....	98,03	-0,12	97,29	-0,17	98,60	-0,09	97,85	-0,14	100,68	0,04	101,76	0,11
FABRICAÇÃO DE MEIOS DE TRANSPORTE.....	95,31	-0,50	96,42	-0,38	98,17	-0,19	104,66	0,81	101,68	0,30	99,12	-0,16
FABRICAÇÃO DE OUTROS PRODUTOS DA INDÚSTRIA DE TRANSFORMAÇÃO.....	96,24	-0,15	95,41	-0,19	93,66	-0,27	95,27	-0,11	97,30	-0,06	94,56	-0,14

FONTE: IBGE, DIRETORIA DE PESQUISAS, COORDENAÇÃO DE INDÚSTRIA.

NOTAS: (1)BASE: IGUAL MÊS DO ANO ANTERIOR = 100

(2)BASE: IGUAL PERÍODO DO ANO ANTERIOR = 100

(3)BASE: ÚLTIMOS 12 MESES ANTERIORES = 100

MINAS GERAIS
COMPOSIÇÃO DA TAXA DE CRESCIMENTO DOS PRINCIPAIS INDICADORES DO PESSOAL OCUPADO ASSALARIADO E DA FOLHA DE PAGAMENTO REAL
POR SEÇÕES E DIVISÕES DA INDÚSTRIA
MAIO/2014

SEÇÕES E DIVISÕES	PESSOAL OCUPADO ASSALARIADO						FOLHA DE PAGAMENTO REAL					
	MENSAL(1)		ACUMULADO(2)		12 MESES(3)		MENSAL(1)		ACUMULADO(2)		12 MESES(3)	
	ÍNDICE	COMP. TAXA	ÍNDICE	COMP. TAXA	ÍNDICE	COMP. TAXA	ÍNDICE	COMP. TAXA	ÍNDICE	COMP. TAXA	ÍNDICE	COMP. TAXA
INDÚSTRIA GERAL	97,95	-2,05	98,34	-1,66	98,70	-1,30	102,92	2,92	102,51	2,51	101,48	1,48
INDÚSTRIAS EXTRATIVAS.....	99,42	-0,04	98,72	-0,08	99,18	-0,05	100,12	0,01	104,96	0,66	105,25	0,59
INDÚSTRIA DE TRANSFORMAÇÃO.....	97,85	-2,01	98,32	-1,57	98,67	-1,24	103,21	2,91	102,13	1,85	101,00	0,89
ALIMENTOS E BEBIDAS.....	100,23	0,04	98,81	-0,19	98,53	-0,23	103,15	0,39	101,75	0,20	101,11	0,13
FUMO.....	89,27	-0,02	96,05	-0,01	97,37	-0,01	104,85	0,01	177,87	0,13	141,45	0,07
TÊXTIL.....	97,40	-0,09	98,01	-0,07	97,34	-0,09	102,82	0,06	105,05	0,09	99,69	-0,01
VESTUÁRIO.....	98,40	-0,09	96,55	-0,19	95,73	-0,25	106,59	0,17	103,51	0,08	97,79	-0,06
CALÇADOS E COURO.....	83,81	-0,73	88,25	-0,53	91,43	-0,38	87,68	-0,27	98,58	-0,03	97,20	-0,06
MADEIRA.....	89,19	-0,11	93,34	-0,07	92,21	-0,08	92,01	-0,05	94,81	-0,03	97,76	-0,01
PAPEL E GRÁFICA.....	102,91	0,08	96,42	-0,10	97,76	-0,06	99,84	-0,00	99,14	-0,02	98,72	-0,04
COQUE, REFINO DE PETRÓLEO, COMB. NUCLEARES E ÁLCOOL.....	93,63	-0,10	95,25	-0,07	100,89	0,01	142,90	0,95	111,75	0,22	107,55	0,15
PRODUTOS QUÍMICOS.....	97,33	-0,13	102,32	0,11	102,85	0,13	108,93	0,39	108,26	0,35	106,47	0,28
BORRACHA E PLÁSTICO.....	93,78	-0,22	94,68	-0,19	94,39	-0,20	97,03	-0,08	95,21	-0,13	90,59	-0,28
MINERAIS NÃO-METÁLICOS.....	110,65	0,68	110,30	0,66	110,61	0,66	110,98	0,65	115,79	0,83	118,15	0,95
METALURGIA BÁSICA.....	96,73	-0,28	97,96	-0,17	98,47	-0,13	106,54	0,99	99,88	-0,02	99,87	-0,02
PRODUTOS DE METAL - EXCL. MÁQUINAS E EQUIPS.....	100,34	0,03	101,71	0,14	99,35	-0,05	103,56	0,25	103,13	0,21	98,55	-0,10
MÁQUINAS E EQUIPS - EXCL. ELÉTR., ELETRÔN., DE PRECISÃO E DE COMUN.....	101,03	0,05	99,39	-0,03	98,08	-0,10	97,89	-0,14	95,12	-0,31	95,94	-0,26
MÁQUINAS E APARELHOS ELÉTR., ELETRÔN., DE PRECISÃO E DE COMUN.....	92,06	-0,53	93,72	-0,42	95,57	-0,29	96,04	-0,23	97,97	-0,11	97,46	-0,15
FABRICAÇÃO DE MEIOS DE TRANSPORTE.....	95,24	-0,49	97,17	-0,29	100,40	0,04	99,04	-0,14	102,81	0,41	102,45	0,36
FABRICAÇÃO DE OUTROS PRODUTOS DA INDÚSTRIA DE TRANSFORMAÇÃO.....	98,05	-0,10	97,11	-0,16	96,12	-0,22	100,41	0,01	99,57	-0,02	98,37	-0,06

FONTE: IBGE, DIRETORIA DE PESQUISAS, COORDENAÇÃO DE INDÚSTRIA.

NOTAS: (1)BASE: IGUAL MÊS DO ANO ANTERIOR = 100

(2)BASE: IGUAL PERÍODO DO ANO ANTERIOR = 100

(3)BASE: ÚLTIMOS 12 MESES ANTERIORES = 100

ESPÍRITO SANTO
COMPOSIÇÃO DA TAXA DE CRESCIMENTO DOS PRINCIPAIS INDICADORES DO PESSOAL OCUPADO ASSALARIADO E DA FOLHA DE PAGAMENTO REAL
POR SEÇÕES E DIVISÕES DA INDÚSTRIA
MAIO/2014

SEÇÕES E DIVISÕES	PESSOAL OCUPADO ASSALARIADO						FOLHA DE PAGAMENTO REAL					
	MENSAL(1)		ACUMULADO(2)		12 MESES(3)		MENSAL(1)		ACUMULADO(2)		12 MESES(3)	
	ÍNDICE	COMP. TAXA	ÍNDICE	COMP. TAXA	ÍNDICE	COMP. TAXA	ÍNDICE	COMP. TAXA	ÍNDICE	COMP. TAXA	ÍNDICE	COMP. TAXA
INDÚSTRIA GERAL	97,50	-2,50	98,14	-1,86	97,35	-2,65	112,06	12,06	103,80	3,80	101,14	1,14
INDÚSTRIAS EXTRATIVAS.....	102,58	0,29	102,44	0,27	102,76	0,30	155,73	12,81	114,61	3,96	110,60	2,65
INDÚSTRIA DE TRANSFORMAÇÃO.....	96,86	-2,79	97,60	-2,13	96,69	-2,95	99,03	-0,75	99,78	-0,16	97,99	-1,51
ALIMENTOS E BEBIDAS.....	99,98	-0,00	100,75	0,14	101,65	0,29	104,78	0,54	101,09	0,12	100,08	0,01
TÊXTIL.....	86,67	-0,08	86,83	-0,08	84,01	-0,11	76,35	-0,07	73,05	-0,07	79,38	-0,07
VESTUÁRIO.....	79,98	-1,44	83,51	-1,18	85,92	-1,06	89,14	-0,28	86,09	-0,36	91,12	-0,26
CALÇADOS E COURO.....	84,01	-0,35	85,64	-0,32	92,29	-0,17	91,49	-0,08	94,20	-0,05	106,04	0,05
MADEIRA.....	103,27	0,07	95,09	-0,12	95,38	-0,11	102,61	0,03	97,25	-0,03	99,93	-0,00
PAPEL E GRÁFICA.....	94,28	-0,19	97,56	-0,08	97,92	-0,07	93,66	-0,25	104,11	0,19	101,21	0,05
COQUE, REFINO DE PETRÓLEO, COMB. NUCLEARES E ÁLCOOL.....	103,96	0,04	105,83	0,05	97,47	-0,02	109,05	0,08	109,74	0,07	113,54	0,09
PRODUTOS QUÍMICOS.....	102,81	0,04	100,84	0,01	98,95	-0,02	94,75	-0,09	95,09	-0,09	98,74	-0,02
BORRACHA E PLÁSTICO.....	104,88	0,11	102,53	0,06	95,87	-0,10	107,51	0,13	92,18	-0,15	92,31	-0,15
MINERAIS NÃO-METÁLICOS.....	97,80	-0,49	99,51	-0,11	97,46	-0,56	102,57	0,41	106,41	0,91	101,90	0,30
METALURGIA BÁSICA.....	103,99	0,31	106,86	0,52	104,50	0,33	108,23	1,54	103,58	0,63	102,00	0,33
PRODUTOS DE METAL - EXCL. MÁQUINAS E EQUIPS.....	104,41	0,20	90,10	-0,50	87,13	-0,66	97,43	-0,09	94,35	-0,19	88,32	-0,42
MÁQUINAS E EQUIPS - EXCL. ELÉTR., ELETRÔN., DE PRECISÃO E DE COMUN.....	84,91	-1,26	89,14	-0,89	89,21	-0,96	70,86	-2,90	83,78	-1,40	83,92	-1,59
MÁQUINAS E APARELHOS ELÉTR., ELETRÔN., DE PRECISÃO E DE COMUN.....	111,50	0,12	105,64	0,06	96,52	-0,04	104,62	0,05	102,79	0,03	96,38	-0,04
FABRICAÇÃO DE MEIOS DE TRANSPORTE.....	89,72	-0,14	97,65	-0,03	100,70	0,01	92,86	-0,07	102,49	0,02	106,82	0,06
FABRICAÇÃO DE OUTROS PRODUTOS DA INDÚSTRIA DE TRANSFORMAÇÃO.....	105,20	0,28	106,48	0,35	105,58	0,29	111,76	0,30	109,15	0,21	106,29	0,15

FONTE: IBGE, DIRETORIA DE PESQUISAS, COORDENAÇÃO DE INDÚSTRIA.

NOTAS: (1)BASE: IGUAL MÊS DO ANO ANTERIOR = 100

(2)BASE: IGUAL PERÍODO DO ANO ANTERIOR = 100

(3)BASE: ÚLTIMOS 12 MESES ANTERIORES = 100

RIO DE JANEIRO
COMPOSIÇÃO DA TAXA DE CRESCIMENTO DOS PRINCIPAIS INDICADORES DO PESSOAL OCUPADO ASSALARIADO E DA FOLHA DE PAGAMENTO REAL
POR SEÇÕES E DIVISÕES DA INDÚSTRIA
MAIO/2014

SEÇÕES E DIVISÕES	PESSOAL OCUPADO ASSALARIADO						FOLHA DE PAGAMENTO REAL					
	MENSAL(1)		ACUMULADO(2)		12 MESES(3)		MENSAL(1)		ACUMULADO(2)		12 MESES(3)	
	ÍNDICE	COMP. TAXA	ÍNDICE	COMP. TAXA	ÍNDICE	COMP. TAXA	ÍNDICE	COMP. TAXA	ÍNDICE	COMP. TAXA	ÍNDICE	COMP. TAXA
INDÚSTRIA GERAL	97,69	-2,31	98,50	-1,50	98,90	-1,10	104,18	4,18	99,70	-0,30	99,67	-0,33
INDÚSTRIAS EXTRATIVAS.....	98,07	-0,19	99,25	-0,08	101,43	0,14	109,12	3,23	103,06	0,90	101,81	0,51
INDÚSTRIA DE TRANSFORMAÇÃO.....	97,65	-2,12	98,41	-1,43	98,62	-1,24	101,48	0,96	98,30	-1,20	98,83	-0,84
ALIMENTOS E BEBIDAS.....	107,53	1,22	113,84	2,08	110,55	1,62	106,40	0,42	107,01	0,48	103,68	0,28
FUMO.....	85,64	-0,02	79,43	-0,02	83,10	-0,02	65,58	-0,02	65,79	-0,02	78,73	-0,01
TÊXTIL.....	103,56	0,09	100,39	0,01	100,55	0,01	107,54	0,06	107,17	0,06	107,39	0,07
VESTUÁRIO.....	77,37	-1,62	79,41	-1,51	82,88	-1,31	77,15	-0,50	83,02	-0,40	87,53	-0,33
CALÇADOS E COURO.....	89,29	-0,08	91,87	-0,06	93,90	-0,05	105,84	0,02	101,17	-0,00	102,88	0,01
MADEIRA.....	141,30	0,30	155,42	0,36	134,13	0,23	146,89	0,10	138,16	0,09	99,48	-0,00
PAPEL E GRÁFICA.....	99,74	-0,02	97,92	-0,14	97,47	-0,17	108,99	0,45	82,61	-1,21	93,11	-0,43
COQUE, REFINO DE PETRÓLEO, COMB. NUCLEARES E ÁLCOOL.....	96,98	-0,03	97,67	-0,02	94,50	-0,05	101,23	0,05	100,10	-0,00	94,83	-0,16
PRODUTOS QUÍMICOS.....	99,32	-0,04	99,66	-0,02	99,40	-0,04	103,31	0,24	100,63	0,05	100,40	0,03
BORRACHA E PLÁSTICO.....	91,75	-0,46	91,99	-0,45	95,94	-0,22	96,19	-0,17	97,39	-0,13	104,99	0,25
MINERAIS NÃO-METÁLICOS.....	95,38	-0,16	96,30	-0,13	94,79	-0,19	104,33	0,07	99,55	-0,01	92,24	-0,15
METALURGIA BÁSICA.....	100,46	0,03	98,76	-0,08	98,54	-0,10	103,11	0,20	103,59	0,25	103,90	0,28
PRODUTOS DE METAL - EXCL. MÁQUINAS E EQUIPS.....	97,49	-0,20	103,29	0,25	104,56	0,35	99,09	-0,03	100,26	0,01	101,03	0,05
MÁQUINAS E EQUIPS - EXCL. ELÉTR., ELETRÔN., DE PRECISÃO E DE COMUN.....	97,73	-0,13	94,40	-0,33	95,60	-0,26	117,78	1,00	110,34	0,69	105,00	0,33
MÁQUINAS E APARELHOS ELÉTR., ELETRÔN., DE PRECISÃO E DE COMUN.....	98,61	-0,05	99,51	-0,02	99,92	-0,00	91,43	-0,24	95,60	-0,13	93,73	-0,20
FABRICAÇÃO DE MEIOS DE TRANSPORTE.....	93,87	-0,77	92,03	-1,04	94,89	-0,65	94,53	-0,65	93,00	-0,92	94,20	-0,76
FABRICAÇÃO DE OUTROS PRODUTOS DA INDÚSTRIA DE TRANSFORMAÇÃO.....	93,87	-0,17	90,28	-0,29	86,90	-0,40	97,02	-0,03	97,48	-0,03	93,61	-0,09

FONTE: IBGE, DIRETORIA DE PESQUISAS, COORDENAÇÃO DE INDÚSTRIA.

NOTAS: (1)BASE: IGUAL MÊS DO ANO ANTERIOR = 100

(2)BASE: IGUAL PERÍODO DO ANO ANTERIOR = 100

(3)BASE: ÚLTIMOS 12 MESES ANTERIORES = 100

SÃO PAULO
COMPOSIÇÃO DA TAXA DE CRESCIMENTO DOS PRINCIPAIS INDICADORES DO PESSOAL OCUPADO ASSALARIADO E DA FOLHA DE PAGAMENTO REAL
POR SEÇÕES E DIVISÕES DA INDÚSTRIA
MAIO/2014

SEÇÕES E DIVISÕES	PESSOAL OCUPADO ASSALARIADO						FOLHA DE PAGAMENTO REAL					
	MENSAL(1)		ACUMULADO(2)		12 MESES(3)		MENSAL(1)		ACUMULADO(2)		12 MESES(3)	
	ÍNDICE	COMP. TAXA	ÍNDICE	COMP. TAXA	ÍNDICE	COMP. TAXA	ÍNDICE	COMP. TAXA	ÍNDICE	COMP. TAXA	ÍNDICE	COMP. TAXA
INDÚSTRIA GERAL	96,26	-3,74	96,68	-3,32	97,90	-2,10	100,84	0,84	101,25	1,25	100,56	0,56
INDÚSTRIAS EXTRATIVAS.....	99,97	-0,00	100,10	-0,00	100,78	-0,00	103,72	0,02	105,46	0,02	103,74	0,02
INDÚSTRIA DE TRANSFORMAÇÃO.....	96,24	-3,74	96,66	-3,32	97,88	-2,11	100,83	0,83	101,23	1,22	100,54	0,54
ALIMENTOS E BEBIDAS.....	98,50	-0,25	99,03	-0,16	100,17	0,03	112,85	1,59	109,77	1,18	105,61	0,72
FUMO.....	100,75	-0,00	99,55	-0,00	75,35	-0,00	111,14	-0,00	96,12	-0,00	65,38	-0,01
TÊXTIL.....	87,86	-0,60	90,26	-0,48	92,02	-0,39	92,05	-0,24	96,34	-0,11	95,26	-0,14
VESTUÁRIO.....	103,96	0,20	106,40	0,32	107,35	0,36	108,53	0,16	109,61	0,18	107,81	0,15
CALÇADOS E COURO.....	85,67	-0,36	88,04	-0,29	97,93	-0,05	100,80	0,01	105,10	0,05	107,69	0,07
MADEIRA.....	99,24	-0,01	98,23	-0,01	97,87	-0,02	90,80	-0,04	89,25	-0,05	92,85	-0,03
PAPEL E GRÁFICA.....	97,30	-0,17	97,29	-0,17	97,53	-0,15	94,72	-0,35	97,38	-0,18	98,82	-0,08
COQUE, REFINO DE PETRÓLEO, COMB. NUCLEARES E ÁLCOOL.....	90,10	-0,28	90,87	-0,24	92,29	-0,21	105,06	0,16	100,82	0,02	97,90	-0,06
PRODUTOS QUÍMICOS.....	101,68	0,12	101,78	0,13	101,56	0,11	99,44	-0,05	98,97	-0,10	101,56	0,15
BORRACHA E PLÁSTICO.....	101,69	0,13	103,31	0,25	105,51	0,40	102,95	0,16	107,12	0,40	106,99	0,40
MINERAIS NÃO-METÁLICOS.....	96,32	-0,16	95,88	-0,19	97,30	-0,12	95,19	-0,17	95,85	-0,14	96,80	-0,11
METALURGIA BÁSICA.....	96,84	-0,09	98,79	-0,03	99,65	-0,01	97,13	-0,10	101,46	0,05	99,63	-0,01
PRODUTOS DE METAL - EXCL. MÁQUINAS E EQUIPS.....	85,89	-0,97	86,11	-0,98	87,92	-0,85	91,90	-0,44	93,05	-0,38	93,66	-0,35
MÁQUINAS E EQUIPS - EXCL. ELÉTR., ELETRÔN., DE PRECISÃO E DE COMUN.....	93,87	-0,62	92,42	-0,80	93,73	-0,66	93,26	-0,97	98,43	-0,22	99,88	-0,02
MÁQUINAS E APARELHOS ELÉTR., ELETRÔN., DE PRECISÃO E DE COMUN.....	99,70	-0,02	98,10	-0,13	99,41	-0,04	98,61	-0,10	101,57	0,11	103,32	0,23
FABRICAÇÃO DE MEIOS DE TRANSPORTE.....	95,62	-0,48	97,00	-0,33	98,13	-0,20	106,81	1,35	102,53	0,51	99,13	-0,17
FABRICAÇÃO DE OUTROS PRODUTOS DA INDÚSTRIA DE TRANSFORMAÇÃO.....	95,12	-0,18	94,57	-0,21	92,67	-0,29	92,48	-0,17	95,90	-0,10	92,73	-0,17

FONTE: IBGE, DIRETORIA DE PESQUISAS, COORDENAÇÃO DE INDÚSTRIA.

NOTAS: (1)BASE: IGUAL MÊS DO ANO ANTERIOR = 100

(2)BASE: IGUAL PERÍODO DO ANO ANTERIOR = 100

(3)BASE: ÚLTIMOS 12 MESES ANTERIORES = 100

REGIÃO SUL
COMPOSIÇÃO DA TAXA DE CRESCIMENTO DOS PRINCIPAIS INDICADORES DO PESSOAL OCUPADO ASSALARIADO E DA FOLHA DE PAGAMENTO REAL
POR SEÇÕES E DIVISÕES DA INDÚSTRIA
MAIO/2014

SEÇÕES E DIVISÕES	PESSOAL OCUPADO ASSALARIADO						FOLHA DE PAGAMENTO REAL					
	MENSAL(1)		ACUMULADO(2)		12 MESES(3)		MENSAL(1)		ACUMULADO(2)		12 MESES(3)	
	ÍNDICE	COMP. TAXA	ÍNDICE	COMP. TAXA	ÍNDICE	COMP. TAXA	ÍNDICE	COMP. TAXA	ÍNDICE	COMP. TAXA	ÍNDICE	COMP. TAXA
INDÚSTRIA GERAL	97,33	-2,67	97,54	-2,46	98,57	-1,43	99,41	-0,59	101,90	1,90	101,56	1,56
INDÚSTRIAS EXTRATIVAS.....	99,67	-0,00	99,55	-0,00	98,37	-0,01	104,38	0,04	101,43	0,01	99,96	-0,00
INDÚSTRIA DE TRANSFORMAÇÃO.....	97,31	-2,67	97,52	-2,46	98,57	-1,41	99,37	-0,63	101,90	1,89	101,58	1,56
ALIMENTOS E BEBIDAS.....	101,55	0,33	102,41	0,50	102,45	0,52	103,88	0,66	104,24	0,73	102,75	0,48
FUMO.....	95,06	-0,05	93,99	-0,05	96,97	-0,02	96,67	-0,03	118,09	0,19	112,17	0,12
TÊXTIL.....	100,98	0,05	100,06	-0,00	101,30	0,07	103,96	0,16	103,42	0,14	101,57	0,06
VESTUÁRIO.....	95,92	-0,31	94,73	-0,40	96,29	-0,28	102,38	0,11	103,55	0,16	101,14	0,05
CALÇADOS E COURO.....	92,96	-0,42	90,48	-0,59	90,63	-0,59	96,09	-0,17	97,78	-0,09	97,72	-0,10
MADEIRA.....	102,13	0,08	102,12	0,08	98,78	-0,05	101,81	0,05	101,09	0,03	99,73	-0,01
PAPEL E GRÁFICA.....	101,66	0,08	102,24	0,11	102,01	0,10	109,71	0,47	105,04	0,25	101,58	0,08
COQUE, REFINO DE PETRÓLEO, COMB. NUCLEARES E ÁLCOOL.....	92,55	-0,06	96,13	-0,03	97,64	-0,02	160,16	0,81	116,08	0,21	110,56	0,14
PRODUTOS QUÍMICOS.....	103,58	0,10	101,79	0,05	100,64	0,02	102,69	0,12	104,17	0,18	102,27	0,10
BORRACHA E PLÁSTICO.....	99,37	-0,03	100,77	0,04	102,36	0,12	98,63	-0,07	104,39	0,22	104,79	0,24
MINERAIS NÃO-METÁLICOS.....	100,86	0,03	98,82	-0,04	97,69	-0,08	105,81	0,19	109,04	0,28	104,68	0,15
METALURGIA BÁSICA.....	89,63	-0,26	93,04	-0,17	98,31	-0,04	96,11	-0,12	100,44	0,01	100,42	0,01
PRODUTOS DE METAL - EXCL. MÁQUINAS E EQUIPS.....	94,09	-0,37	93,83	-0,39	96,84	-0,20	96,04	-0,25	99,28	-0,04	100,41	0,03
MÁQUINAS E EQUIPS - EXCL. ELÉTR., ELETRÔN., DE PRECISÃO E DE COMUN.....	96,66	-0,32	97,81	-0,21	99,77	-0,02	100,18	0,02	97,81	-0,29	100,42	0,05
MÁQUINAS E APARELHOS ELÉTR., ELETRÔN., DE PRECISÃO E DE COMUN.....	76,68	-1,17	77,68	-1,15	81,34	-0,99	72,90	-1,69	78,65	-1,32	85,98	-0,88
FABRICAÇÃO DE MEIOS DE TRANSPORTE.....	95,32	-0,31	97,85	-0,14	101,35	0,09	91,52	-1,07	108,24	1,00	107,14	0,82
FABRICAÇÃO DE OUTROS PRODUTOS DA INDÚSTRIA DE TRANSFORMAÇÃO.....	99,58	-0,03	98,98	-0,07	99,66	-0,02	103,55	0,20	104,01	0,22	103,95	0,22

FONTE: IBGE, DIRETORIA DE PESQUISAS, COORDENAÇÃO DE INDÚSTRIA.

NOTAS: (1)BASE: IGUAL MÊS DO ANO ANTERIOR = 100

(2)BASE: IGUAL PERÍODO DO ANO ANTERIOR = 100

(3)BASE: ÚLTIMOS 12 MESES ANTERIORES = 100

PARANÁ
COMPOSIÇÃO DA TAXA DE CRESCIMENTO DOS PRINCIPAIS INDICADORES DO PESSOAL OCUPADO ASSALARIADO E DA FOLHA DE PAGAMENTO REAL
POR SEÇÕES E DIVISÕES DA INDÚSTRIA
MAIO/2014

SEÇÕES E DIVISÕES	PESSOAL OCUPADO ASSALARIADO						FOLHA DE PAGAMENTO REAL					
	MENSAL(1)		ACUMULADO(2)		12 MESES(3)		MENSAL(1)		ACUMULADO(2)		12 MESES(3)	
	ÍNDICE	COMP. TAXA	ÍNDICE	COMP. TAXA	ÍNDICE	COMP. TAXA	ÍNDICE	COMP. TAXA	ÍNDICE	COMP. TAXA	ÍNDICE	COMP. TAXA
INDÚSTRIA GERAL	96,00	-4,00	96,80	-3,20	98,28	-1,72	100,77	0,77	102,57	2,57	100,77	0,77
INDÚSTRIAS EXTRATIVAS.....	92,95	-0,05	94,00	-0,04	95,80	-0,03	101,99	0,01	101,36	0,01	100,42	-0,00
INDÚSTRIA DE TRANSFORMAÇÃO.....	96,02	-3,95	96,82	-3,16	98,30	-1,69	100,76	0,76	102,58	2,56	100,77	0,77
ALIMENTOS E BEBIDAS.....	101,19	0,32	103,32	0,88	103,18	0,85	104,56	0,96	105,08	1,06	99,78	-0,05
FUMO.....	130,39	0,06	108,00	0,02	106,11	0,01	96,72	-0,01	106,31	0,03	102,48	0,01
TÊXTIL.....	101,72	0,06	100,49	0,02	106,38	0,20	107,37	0,17	104,56	0,11	108,74	0,19
VESTUÁRIO.....	92,94	-0,52	92,03	-0,60	97,23	-0,21	101,96	0,07	96,42	-0,12	98,79	-0,04
CALÇADOS E COURO.....	95,54	-0,05	98,56	-0,02	98,64	-0,02	102,28	0,02	105,33	0,04	102,70	0,02
MADEIRA.....	101,55	0,08	98,95	-0,06	95,73	-0,23	100,72	0,03	96,80	-0,14	95,98	-0,18
PAPEL E GRÁFICA.....	101,78	0,11	104,52	0,28	104,89	0,30	115,40	1,00	108,62	0,57	104,69	0,31
COQUE, REFINO DE PETRÓLEO, COMB. NUCLEARES E ÁLCOOL.....	91,62	-0,19	95,77	-0,09	97,76	-0,05	142,57	1,16	112,72	0,31	107,25	0,19
PRODUTOS QUÍMICOS.....	103,00	0,12	102,20	0,09	100,77	0,03	93,79	-0,37	105,40	0,30	102,44	0,13
BORRACHA E PLÁSTICO.....	99,21	-0,03	95,02	-0,17	97,35	-0,09	92,40	-0,22	98,82	-0,03	100,99	0,03
MINERAIS NÃO-METÁLICOS.....	99,35	-0,02	96,95	-0,11	97,14	-0,10	100,62	0,02	108,13	0,21	105,53	0,14
METALURGIA BÁSICA.....	88,94	-0,17	95,16	-0,07	96,84	-0,05	114,94	0,21	121,09	0,29	98,02	-0,03
PRODUTOS DE METAL - EXCL. MÁQUINAS E EQUIPS.....	93,86	-0,33	93,42	-0,36	94,84	-0,28	97,66	-0,10	101,78	0,07	96,73	-0,14
MÁQUINAS E EQUIPS - EXCL. ELÉTR., ELETRÔN., DE PRECISÃO E DE COMUN.....	100,32	0,02	102,19	0,14	102,85	0,18	100,58	0,05	99,25	-0,07	102,33	0,21
MÁQUINAS E APARELHOS ELÉTR., ELETRÔN., DE PRECISÃO E DE COMUN.....	61,99	-2,52	66,03	-2,26	72,72	-1,89	60,63	-3,31	67,51	-2,66	78,59	-1,77
FABRICAÇÃO DE MEIOS DE TRANSPORTE.....	96,01	-0,33	96,62	-0,28	98,82	-0,10	107,44	1,28	114,17	2,58	108,77	1,55
FABRICAÇÃO DE OUTROS PRODUTOS DA INDÚSTRIA DE TRANSFORMAÇÃO.....	92,66	-0,55	92,86	-0,55	96,92	-0,23	97,48	-0,16	100,90	0,06	103,38	0,21

FONTE: IBGE, DIRETORIA DE PESQUISAS, COORDENAÇÃO DE INDÚSTRIA.

NOTAS: (1)BASE: IGUAL MÊS DO ANO ANTERIOR = 100

(2)BASE: IGUAL PERÍODO DO ANO ANTERIOR = 100

(3)BASE: ÚLTIMOS 12 MESES ANTERIORES = 100

SANTA CATARINA
COMPOSIÇÃO DA TAXA DE CRESCIMENTO DOS PRINCIPAIS INDICADORES DO PESSOAL OCUPADO ASSALARIADO E DA FOLHA DE PAGAMENTO REAL
POR SEÇÕES E DIVISÕES DA INDÚSTRIA
MAIO/2014

SEÇÕES E DIVISÕES	PESSOAL OCUPADO ASSALARIADO						FOLHA DE PAGAMENTO REAL					
	MENSAL(1)		ACUMULADO(2)		12 MESES(3)		MENSAL(1)		ACUMULADO(2)		12 MESES(3)	
	ÍNDICE	COMP. TAXA	ÍNDICE	COMP. TAXA	ÍNDICE	COMP. TAXA	ÍNDICE	COMP. TAXA	ÍNDICE	COMP. TAXA	ÍNDICE	COMP. TAXA
INDÚSTRIA GERAL	99,91	-0,09	99,98	-0,02	100,46	0,46	101,08	1,08	103,54	3,54	102,91	2,91
INDÚSTRIAS EXTRATIVAS.....	107,97	0,08	106,10	0,06	102,96	0,03	107,90	0,10	106,33	0,08	104,16	0,05
INDÚSTRIA DE TRANSFORMAÇÃO.....	99,83	-0,17	99,92	-0,08	100,43	0,43	101,00	0,99	103,51	3,46	102,90	2,86
ALIMENTOS E BEBIDAS.....	102,28	0,41	102,65	0,48	101,98	0,36	105,45	0,85	107,74	1,23	105,13	0,82
FUMO.....	57,78	-0,13	60,92	-0,10	71,52	-0,05	67,90	-0,08	88,79	-0,02	102,78	0,01
TÊXTIL.....	101,35	0,15	100,31	0,03	100,69	0,08	102,60	0,25	103,15	0,31	99,80	-0,02
VESTUÁRIO.....	98,08	-0,26	96,63	-0,46	96,85	-0,44	103,38	0,36	107,54	0,80	104,22	0,46
CALÇADOS E COURO.....	100,95	0,01	101,63	0,02	100,83	0,01	102,25	0,02	105,42	0,06	100,64	0,01
MADEIRA.....	107,22	0,33	109,83	0,45	106,19	0,28	107,33	0,23	110,29	0,31	110,43	0,31
PAPEL E GRÁFICA.....	104,34	0,21	103,25	0,16	102,41	0,12	106,31	0,32	103,59	0,20	99,47	-0,03
COQUE, REFINO DE PETRÓLEO, COMB. NUCLEARES E ÁLCOOL.....	104,19	-0,00	98,15	-0,00	94,54	-0,00	140,53	0,02	148,89	0,02	136,12	0,02
PRODUTOS QUÍMICOS.....	105,75	0,11	104,24	0,08	100,76	0,01	106,07	0,16	103,04	0,08	100,06	-0,00
BORRACHA E PLÁSTICO.....	99,88	-0,01	104,04	0,31	106,09	0,45	98,99	-0,08	106,63	0,53	109,47	0,73
MINERAIS NÃO-METÁLICOS.....	104,38	0,20	101,73	0,08	98,46	-0,07	110,62	0,52	109,10	0,44	101,93	0,10
METALURGIA BÁSICA.....	99,89	-0,00	101,68	0,06	102,51	0,09	99,43	-0,03	105,03	0,23	103,55	0,16
PRODUTOS DE METAL - EXCL. MÁQUINAS E EQUIPS.....	92,08	-0,43	92,21	-0,42	98,32	-0,09	93,75	-0,40	96,03	-0,25	99,75	-0,01
MÁQUINAS E EQUIPS - EXCL. ELÉTR., ELETRÔN., DE PRECISÃO E DE COMUN.....	98,30	-0,18	100,55	0,06	102,00	0,21	104,09	0,54	104,26	0,57	106,44	0,85
MÁQUINAS E APARELHOS ELÉTR., ELETRÔN., DE PRECISÃO E DE COMUN.....	87,35	-0,63	85,37	-0,76	91,32	-0,44	75,70	-1,74	82,40	-1,25	91,36	-0,60
FABRICAÇÃO DE MEIOS DE TRANSPORTE.....	92,77	-0,15	95,40	-0,09	101,04	0,02	95,73	-0,12	98,66	-0,04	102,43	0,06
FABRICAÇÃO DE OUTROS PRODUTOS DA INDÚSTRIA DE TRANSFORMAÇÃO.....	104,50	0,19	100,55	0,02	97,76	-0,10	104,80	0,15	106,92	0,21	100,22	0,01

FONTE: IBGE, DIRETORIA DE PESQUISAS, COORDENAÇÃO DE INDÚSTRIA.

NOTAS: (1)BASE: IGUAL MÊS DO ANO ANTERIOR = 100

(2)BASE: IGUAL PERÍODO DO ANO ANTERIOR = 100

(3)BASE: ÚLTIMOS 12 MESES ANTERIORES = 100

RIO GRANDE DO SUL
COMPOSIÇÃO DA TAXA DE CRESCIMENTO DOS PRINCIPAIS INDICADORES DO PESSOAL OCUPADO ASSALARIADO E DA FOLHA DE PAGAMENTO REAL
POR SEÇÕES E DIVISÕES DA INDÚSTRIA
MAIO/2014

SEÇÕES E DIVISÕES	PESSOAL OCUPADO ASSALARIADO						FOLHA DE PAGAMENTO REAL					
	MENSAL(1)		ACUMULADO(2)		12 MESES(3)		MENSAL(1)		ACUMULADO(2)		12 MESES(3)	
	ÍNDICE	COMP. TAXA	ÍNDICE	COMP. TAXA	ÍNDICE	COMP. TAXA	ÍNDICE	COMP. TAXA	ÍNDICE	COMP. TAXA	ÍNDICE	COMP. TAXA
INDÚSTRIA GERAL	96,20	-3,80	95,99	-4,01	97,12	-2,88	96,79	-3,21	99,96	-0,04	101,25	1,25
INDÚSTRIAS EXTRATIVAS.....	95,07	-0,04	96,26	-0,03	94,89	-0,04	101,93	0,02	95,63	-0,04	94,83	-0,04
INDÚSTRIA DE TRANSFORMAÇÃO.....	96,21	-3,76	95,99	-3,98	97,13	-2,84	96,75	-3,22	100,00	-0,00	101,31	1,30
ALIMENTOS E BEBIDAS.....	101,42	0,26	101,01	0,19	101,87	0,35	101,52	0,22	100,14	0,02	104,87	0,72
FUMO.....	96,53	-0,09	96,26	-0,08	98,64	-0,02	99,07	-0,02	122,58	0,51	114,51	0,31
TÊXTIL.....	97,51	-0,04	97,76	-0,04	96,13	-0,07	106,57	0,08	103,05	0,03	100,65	0,01
VESTUÁRIO.....	92,68	-0,15	92,25	-0,16	89,74	-0,21	95,42	-0,05	93,67	-0,07	85,66	-0,18
CALÇADOS E COURO.....	92,02	-1,17	88,94	-1,67	89,18	-1,66	95,16	-0,49	96,66	-0,34	97,17	-0,30
MADEIRA.....	93,08	-0,14	94,29	-0,12	91,76	-0,18	95,51	-0,07	97,97	-0,03	93,54	-0,10
PAPEL E GRÁFICA.....	98,00	-0,07	97,23	-0,10	96,92	-0,11	102,73	0,08	99,72	-0,01	98,22	-0,05
COQUE, REFINO DE PETRÓLEO, COMB. NUCLEARES E ÁLCOOL.....	98,81	-0,00	98,66	-0,00	97,09	-0,01	201,00	1,12	121,76	0,25	116,90	0,19
PRODUTOS QUÍMICOS.....	102,97	0,08	99,54	-0,01	100,36	0,01	112,29	0,54	103,31	0,16	103,11	0,14
BORRACHA E PLÁSTICO.....	98,70	-0,07	99,85	-0,01	100,44	0,02	101,69	0,08	104,49	0,21	100,97	0,05
MINERAIS NÃO-METÁLICOS.....	96,97	-0,07	96,41	-0,09	97,12	-0,07	103,25	0,08	109,90	0,23	108,54	0,20
METALURGIA BÁSICA.....	77,34	-0,59	81,30	-0,48	93,92	-0,15	85,29	-0,50	88,07	-0,42	98,13	-0,06
PRODUTOS DE METAL - EXCL. MÁQUINAS E EQUIPS.....	95,47	-0,36	95,06	-0,40	97,25	-0,22	96,71	-0,27	100,04	-0,00	102,55	0,21
MÁQUINAS E EQUIPS - EXCL. ELÉTR., ELETRÔN., DE PRECISÃO E DE COMUN.....	93,49	-0,78	93,43	-0,79	96,49	-0,42	97,05	-0,43	92,76	-1,17	95,59	-0,73
MÁQUINAS E APARELHOS ELÉTR., ELETRÔN., DE PRECISÃO E DE COMUN.....	88,84	-0,40	87,39	-0,47	83,67	-0,65	96,25	-0,13	97,11	-0,10	93,41	-0,25
FABRICAÇÃO DE MEIOS DE TRANSPORTE.....	95,24	-0,43	99,42	-0,05	103,70	0,32	75,36	-4,05	102,30	0,32	105,78	0,74
FABRICAÇÃO DE OUTROS PRODUTOS DA INDÚSTRIA DE TRANSFORMAÇÃO.....	103,01	0,26	103,29	0,29	102,78	0,24	108,41	0,57	105,62	0,38	105,89	0,40

FONTE: IBGE, DIRETORIA DE PESQUISAS, COORDENAÇÃO DE INDÚSTRIA.

NOTAS: (1)BASE: IGUAL MÊS DO ANO ANTERIOR = 100

(2)BASE: IGUAL PERÍODO DO ANO ANTERIOR = 100

(3)BASE: ÚLTIMOS 12 MESES ANTERIORES = 100

TAXAS DE ADMISSÃO, DE DESLIGAMENTO, DE REALOCAÇÃO E DE ROTATIVIDADE,
SEGUNDO ATIVIDADES INDUSTRIAIS
BRASIL
2014

SEÇÕES E DIVISÕES	ADMISSÃO(1)			DESLIGAMENTO(2)			REALOCAÇÃO(3)			ROTATIVIDADE(4)		
	MAR	ABR	MAI	MAR	ABR	MAI	MAR	ABR	MAI	MAR	ABR	MAI
INDÚSTRIA GERAL	3,56	3,65	3,02	3,44	3,70	3,43	7,01	7,35	6,45	3,44	3,65	3,02
INDÚSTRIAS EXTRATIVAS.....	1,89	2,33	1,63	1,91	1,59	1,83	3,80	3,92	3,45	1,89	1,59	1,63
INDÚSTRIA DE TRANSFORMAÇÃO.....	3,61	3,69	3,06	3,48	3,76	3,47	7,09	7,44	6,54	3,48	3,69	3,06
ALIMENTOS E BEBIDAS.....	4,20	5,34	4,28	4,55	4,95	4,50	8,75	10,30	8,78	4,20	4,95	4,28
FUMO.....	27,80	14,55	7,51	4,89	4,40	6,39	32,69	18,94	13,90	4,89	4,40	6,39
TÊXTIL.....	3,32	4,13	3,27	3,55	5,00	3,58	6,87	9,13	6,85	3,32	4,13	3,27
VESTUÁRIO.....	4,57	4,42	2,68	3,12	3,76	2,95	7,69	8,18	5,62	3,12	3,76	2,68
CALÇADOS E COURO.....	4,85	3,52	3,22	4,20	4,75	3,87	9,05	8,27	7,08	4,20	3,52	3,22
MADEIRA.....	3,48	3,98	2,39	3,51	3,31	3,39	6,99	7,29	5,77	3,48	3,31	2,39
PAPEL E GRÁFICA.....	3,20	2,86	3,13	2,81	2,99	2,48	6,01	5,86	5,61	2,81	2,86	2,48
COQUE, REFINO DE PETRÓLEO, COMB. NUCLEARES E ÁLCOOL.....	6,80	7,86	5,52	3,97	5,08	3,75	10,78	12,94	9,27	3,97	5,08	3,75
PRODUTOS QUÍMICOS.....	2,42	2,64	2,49	2,46	2,85	2,41	4,88	5,49	4,90	2,42	2,64	2,41
BORRACHA E PLÁSTICO.....	3,66	2,31	2,70	2,72	2,67	3,54	6,38	4,98	6,24	2,72	2,31	2,70
MINERAIS NÃO-METÁLICOS.....	3,18	3,23	2,83	2,97	3,61	2,77	6,15	6,85	5,60	2,97	3,23	2,77
METALURGIA BÁSICA.....	1,76	1,70	1,69	2,13	2,15	2,03	3,89	3,84	3,72	1,76	1,70	1,69
PRODUTOS DE METAL - EXCL. MÁQUINAS E EQUIPS.....	4,55	3,35	2,67	4,89	3,78	3,85	9,44	7,13	6,52	4,55	3,35	2,67
MÁQUINAS E EQUIPS - EXCL. ELÉTR., ELETRÔN., DE PRECISÃO E DE COMUN...!	3,34	3,55	2,55	2,98	3,34	3,92	6,32	6,88	6,47	2,98	3,34	2,55
MÁQUINAS E APARELHOS ELÉTR., ELETRÔN., DE PRECISÃO E DE COMUN...!	3,34	3,29	3,51	4,19	3,95	4,11	7,53	7,25	7,62	3,34	3,29	3,51
FABRICAÇÃO DE MEIOS DE TRANSPORTE..!	1,52	1,29	1,16	1,75	2,13	2,10	3,27	3,42	3,26	1,52	1,29	1,16
FABRICAÇÃO DE OUTROS PRODUTOS DA INDÚSTRIA DE TRANSFORMAÇÃO.....!	2,82	3,27	2,97	3,52	3,48	3,21	6,34	6,75	6,18	2,82	3,27	2,97

FONTE: IBGE, DIRETORIA DE PESQUISAS, COORDENAÇÃO DE INDÚSTRIA.

(1) TX. ADMISSÃO = (ADM)T/ (POA)T-1

(3) TX. REALOCAÇÃO = (ADM + DES)T/(POA)T-1

(2) TX. DESLIGAMENTO = (DES)T/ (POA)T-1

(4) TX. ROTATIVIDADE = MIN(ADM,DES)T/ (POA)T-1

TAXAS DE ADMISSÃO, DE DESLIGAMENTO, DE REALOCAÇÃO E DE ROTATIVIDADE,
RESULTADOS REGIONAIS - INDÚSTRIA GERAL
2014

GRANDES REGIÕES E UNIDADES DA FEDERAÇÃO SELECIONADAS	ADMISSÃO(1)			DESLIGAMENTO(2)			REALOCAÇÃO(3)			ROTATIVIDADE(4)		
	MAR	ABR	MAI	MAR	ABR	MAI	MAR	ABR	MAI	MAR	ABR	MAI
BRASIL	3,56	3,65	3,02	3,44	3,70	3,43	7,01	7,35	6,45	3,44	3,65	3,02
REGIÃO NORTE E CENTRO-OESTE.....	4,33	4,37	3,81	3,74	4,27	3,68	8,07	8,64	7,49	3,74	4,27	3,68
REGIÃO NORDESTE.....	2,38	2,61	2,90	4,33	5,10	4,28	6,72	7,71	7,18	2,38	2,61	2,90
CEARÁ.....	3,10	3,06	2,77	3,01	3,10	3,28	6,10	6,15	6,05	3,01	3,06	2,77
PERNAMBUCO.....	1,81	2,61	2,42	4,67	5,59	5,34	6,48	8,20	7,76	1,81	2,61	2,42
BAHIA.....	2,66	2,99	3,69	2,70	3,09	2,45	5,36	6,08	6,15	2,66	2,99	2,45
REGIÃO SUDESTE.....	3,05	3,45	2,63	2,90	3,11	2,85	5,95	6,56	5,48	2,90	3,11	2,63
MINAS GERAIS.....	2,57	3,31	3,13	2,94	3,44	2,80	5,51	6,75	5,93	2,57	3,31	2,80
ESPÍRITO SANTO.....	4,58	4,85	4,40	4,36	4,12	5,50	8,93	8,97	9,90	4,36	4,12	4,40
RIO DE JANEIRO.....	2,52	2,88	2,77	2,45	2,53	2,96	4,98	5,41	5,74	2,45	2,53	2,77
SÃO PAULO.....	3,21	3,52	2,38	2,89	3,05	2,72	6,10	6,57	5,10	2,89	3,05	2,38
REGIÃO SUL.....	4,95	4,31	3,60	4,01	4,02	4,14	8,96	8,34	7,74	4,01	4,02	3,60
PARANÁ.....	5,71	4,50	3,51	4,44	4,32	3,98	10,15	8,82	7,50	4,44	4,32	3,51
SANTA CATARINA.....	4,36	4,25	3,91	3,86	3,91	4,02	8,22	8,15	7,93	3,86	3,91	3,91
RIO GRANDE DO SUL.....	4,79	4,20	3,40	3,75	3,86	4,40	8,55	8,06	7,79	3,75	3,86	3,40

FONTE: IBGE, DIRETORIA DE PESQUISAS, COORDENAÇÃO DE INDÚSTRIA.

(1) TX. ADMISSÃO = (ADM)T/ (POA)T-1

(3) TX. REALOCAÇÃO = (ADM + DES)T/(POA)T-1

(2) TX. DESLIGAMENTO = (DES)T/ (POA)T-1

(4) TX. ROTATIVIDADE = MIN(ADM,DES)T/ (POA)T-1