

Indicadores IBGE

Pesquisa Industrial Mensal Emprego e Salário (PIMES)

janeiro 2013

Presidenta da República

Dilma Rousseff

Ministra do Planejamento, Orçamento e Gestão

Miriam Belchior

**INSTITUTO BRASILEIRO
DE GEOGRAFIA E
ESTATÍSTICA - IBGE**

Presidenta do IBGE

Wasmília Bivar

Diretor Executivo

Nuno Duarte da Costa Bittencourt

ÓRGÃOS ESPECÍFICOS SINGULARES

Diretoria de Pesquisas

Marcia Maria Melo Quintsr

Diretoria de Geociências

Wadih João Scandar Neto

Diretoria de Informática

Paulo César Moraes Simões

Centro de Documentação e Disseminação de Informações

David Wu Tai

Escola Nacional de Ciências Estatísticas

Denise Britz do Nascimento Silva

UNIDADE RESPONSÁVEL

Diretoria de Pesquisas

Coordenação das Estatísticas Econômicas e Classificações

Sidnéia Reis Cardoso

Coordenação de Indústria

Flávio Renato Keim Magheli

EQUIPE de ANÁLISE

André Luiz Oliveira Macedo

Fernando Abritta Figueiredo

Reginaldo Bethencourt Carvalho

Rodrigo Corrêa Lobo

Ajuste Sazonal

Reginaldo Bethencourt Carvalho

Análise de Dados:

Gerência de Análise

Gerência de Pesquisas Mensais

Indicadores IBGE

Plano de divulgação:

Trabalho e rendimento

Pesquisa mensal de emprego

Agropecuária

Estatística da produção agrícola *

Estatística da produção pecuária *

Indústria

Pesquisa industrial mensal: emprego e salário

Pesquisa industrial mensal: produção física Brasil

Pesquisa industrial mensal: produção física regional

Comércio

Pesquisa mensal de comércio

Índices, preços e custos

Índice de preços ao produtor – indústrias de transformação

Sistema nacional de índices de preços ao consumidor: INPC - IPCA

Sistema nacional de índices de preços ao consumidor: IPCA-E

Sistema nacional de pesquisa de custos e índices da construção civil

Contas nacionais trimestrais

Contas nacionais trimestrais: indicadores de volume e valores correntes

* Continuação de: Estatística da produção agropecuária, a partir de janeiro de 2006

Iniciado em 1982, com a divulgação de indicadores sobre trabalho e rendimento, indústria e preços, o periódico **Indicadores IBGE** incorporou no decorrer da década de 80 informações sobre agropecuária e produto interno bruto. A partir de 1991, foi subdividido em fascículos por assuntos específicos, que incluem tabelas de resultados, comentários e notas metodológicas. As informações apresentadas estão disponíveis em diferentes níveis geográficos: nacional, regional e metropolitano, variando por fascículo.

SUMÁRIO

NOTAS METODOLÓGICAS.....	4
CONCEITUAÇÃO DAS VARIÁVEIS	7
COMENTÁRIOS.....	10
INDICADORES	
SÍNTESE DOS RESULTADOS	17
BRASIL	
- PESSOAL OCUPADO ASSALARIADO	18
- NÚMERO DE HORAS PAGAS	19
- NÚMERO MÉDIO DE HORAS PAGAS	20
- FOLHA DE PAGAMENTO NOMINAL	21
- FOLHA DE PAGAMENTO MÉDIA NOMINAL	22
- FOLHA DE PAGAMENTO REAL	23
- FOLHA DE PAGAMENTO MÉDIA REAL	24
REGIÕES E UNIDADES DA FEDERAÇÃO	
- PESSOAL OCUPADO ASSALARIADO	25
- NÚMERO DE HORAS PAGAS	26
- NÚMERO MÉDIO DE HORAS PAGAS	27
- FOLHA DE PAGAMENTO NOMINAL	28
- FOLHA DE PAGAMENTO MÉDIA NOMINAL	29
- FOLHA DE PAGAMENTO REAL	30
- FOLHA DE PAGAMENTO MÉDIA REAL	31
COMPOSIÇÃO DA TAXA DE CRESCIMENTO EM JANEIRO DE 2013	
POR SEÇÕES E DIVISÕES - BRASIL	
- PESSOAL OCUPADO ASSALARIADO	32
- FOLHA DE PAGAMENTO REAL	33
POR REGIÕES E UNIDADES DA FEDERAÇÃO - INDÚSTRIA GERAL	
- PESSOAL OCUPADO ASSALARIADO	34
- FOLHA DE PAGAMENTO REAL	35
TABELAS REGIONAIS	36
TAXAS DE ADMISSÃO, DESLIGAMENTO, REALOCAÇÃO E ROTATIVIDADE -	
RESULTADOS REGIONAIS	
- SEGUNDO ATIVIDADES INDUSTRIAIS	50
- INDÚSTRIA GERAL	51

NOTAS METODOLÓGICAS

A partir de dezembro de 2001, o IBGE passou a divulgar indicadores sobre o mercado de trabalho industrial - cujas séries iniciam-se em dezembro de 2000 -, construídos com base na Pesquisa Industrial Mensal de Emprego e Salário (PIMES). Essa pesquisa substitui a Pesquisa Industrial Mensal - Dados Gerais, que foi divulgada pela última vez em junho de 2001.

A concepção da PIMES se insere no Programa de Modernização das Estatísticas Econômicas, iniciado pelo IBGE em 1994, que objetiva, em última análise, a produção de estatísticas com mais atualidade através do aumento de eficiência quanto à qualidade, tempo e custo.

O objetivo dos indicadores ora apresentados é mostrar a evolução, no curto prazo, de algumas variáveis relacionadas ao mercado de trabalho industrial, tanto numa perspectiva nacional quanto regional. Assim, os resultados abrangem 18 (dezoito) segmentos industriais, e regionalmente, os seguintes Estados e Grandes Regiões: Pernambuco; Ceará; Bahia; Espírito Santo; Minas Gerais; Rio de Janeiro; São Paulo; Paraná; Santa Catarina e Rio Grande do Sul; Regiões Norte e Centro-Oeste; Região Nordeste; Região Sudeste; e Região Sul.

As atividades industriais representadas na PIMES se correspondem com as descrições da Classificação Nacional de Atividades Econômicas (CNAE) conforme o quadro abaixo:

Descrição PIMES	Divisões da CNAE
Indústrias Extrativas	10- Extração de Carvão Mineral 11- Extração de Petróleo e Serviços Relacionados 13- Extração de Minerais Metálicos 14- Extração de Minerais Não-Metálicos
Alimentos e Bebidas	15- Fabricação de Produtos Alimentícios e Bebidas
Fumo	16- Fabricação de Produtos do Fumo
Têxtil	17- Fabricação de Produtos Têxteis
Vestuário	18- Confecção de Artigos do Vestuário
Calçados e Couro	19- Preparação de Couros e Fabricação de Artefatos de Couro, Artigos de Viagem e Calçados
Madeira	20- Fabricação de Produtos de Madeira
Papel e Gráfica	21- Fabricação de Celulose, Papel e Produtos de Papel 22- Edição, Impressão e Reprodução de Gravações
Descrição PIMES	Divisões da CNAE

Coque, Refino de Petróleo, Combustíveis Nucleares e Álcool	23- Fabricação de Coque, Refino de Petróleo, Elaboração de Combustíveis Nucleares e Produção de Álcool
Produtos Químicos	24- Fabricação de Produtos Químicos
Borracha e Plástico	25- Fabricação de Artigos de Borracha e de Material Plástico
Minerais Não-Metálicos	26- Fabricação de Produtos de Minerais Não-Metálicos
Metalurgia Básica	27- Metalurgia Básica
Produtos de Metal, exclusive máquinas e equipamentos	28- Fabricação de Produtos de Metal - Exceto Máquinas e Equipamentos
Máquinas e Equipamentos, exclusive elétricos, eletrônicos, de precisão e de comunicações	29- Fabricação de Máquinas e Equipamentos 30- Fabricação de Máquinas para Escritório e Equipamentos de Informática
Máquinas e Aparelhos Elétricos, Eletrônicos, de Precisão e de Comunicações	31- Fabricação de Máquinas, Aparelhos e Materiais Elétricos 32- Fabricação de Material Eletrônico e de Aparelhos e Equipamentos de Comunicações 33- Fabricação de Aparelhos de Instrumentação Médico-Hospitalares, Instrumentos de Precisão e Ópticos, Equipamentos para Automação Industrial, Cronômetros e Relógios
Fabricação de Meios de Transporte	34- Fabricação e Montagem de Veículos Automotores, Reboques e Carrocerias 35- Fabricação de Outros Equipamentos de Transporte
Fabricação de Outros Produtos da Indústria de Transformação	36- Fabricação de Móveis e Indústrias Diversas 37- Reciclagem

A amostra da pesquisa é gerada pelo Cadastro Básico de Seleção (CBS) e tem como marco referencial as informações do Cadastro Central de Empresas do IBGE (CEMPRE) – cadastro que reúne sistematicamente informações da Relação Anual de Informações Sociais (RAIS), do Cadastro Geral de Empregados e Desempregados (CAGED) e das pesquisas estruturais do próprio IBGE – e foi obtida através da técnica de amostragem probabilística em que a unidade de seleção é a Unidade Local Produtiva Industrial.

Selecionam-se as Uls, a partir do CBS, formando assim o Cadastro de Informantes da Pesquisa. Tomando como referência as ULs – ou seja: os endereços de atuação das empresas industriais que estão dedicados principalmente à produção industrial – e sua principal atividade esteja contemplada nas seções C e D da CNAE e apresentam pelo menos 5 pessoas ocupadas assalariadas, foi desenhada uma amostra estratificada, utilizando-se como critério de seleção a amostragem aleatória simples, sem reposição.

Dentro desta concepção, são calculadas estimativas para a totalidade do universo de investigação¹.

A PIMES investiga, em aproximadamente 5.500 (cinco mil e quinhentas) plantas industriais, as seguintes variáveis: Pessoal Ocupado Assalariado, Admissões, Desligamentos, Número de Horas Pagas e Valor da Folha de Pagamento. Os indicadores para esta última variável são apresentados em termos nominais (valores correntes) e reais (deflacionados pelo Índice Nacional de Preços ao Consumidor Amplo - IPCA, do IBGE).

A série da PIMES teve início em dezembro de 2000, e os indicadores publicados são os seguintes:

- **Índice Base Fixa Mensal** : compara os dados do mês de referência do índice com os do mês base da pesquisa (janeiro de 2001);
- **Índice Mês/Mês Anterior com Ajuste Sazonal**: divulgado apenas para as variáveis pessoal ocupado assalariado, número de horas pagas e valor da folha de pagamento real, no nível Brasil e para os segmentos indústria geral, indústrias extrativas e indústrias de transformação, compara os dados tratados sazonalmente do mês de referência do índice com os do mês imediatamente anterior²;
- **Índice Mensal**: compara os dados do mês de referência do índice com os de igual mês do ano anterior;
- **Índice Acumulado**: compara os dados acumulados no ano, de janeiro até o mês de referência do índice, com os de igual período do ano anterior;
- **Índice Acumulado 12 Meses**: compara os dados acumulados nos últimos 12 meses de referência do índice, com os dos 12 meses imediatamente anteriores; e

¹ Os detalhes sobre a amostra são encontrados em Farias, Ana Maria Lima de Estudos Para Definição da Amostra da Pesquisa Industrial Mensal de Emprego e Salário, Texto Para Discussão, Diretoria de Pesquisas, número 5, Rio de Janeiro, 2001.

² Vale salientar que o ajuste sazonal das séries foi obtido utilizando-se o método X-12 ARIMA.

- **Outros Índices:** por exemplo, Mês/Mês Anterior sem ajuste sazonal, podem ser obtidos pelo usuário a partir do índice Base Fixa Mensal ou pelo SIDRA, o banco de dados agregados disponível em www.ibge.gov.br.

Os índices apresentados neste documento são preliminares, estando sujeitos à retificações nas séries já publicadas, quando o informante, por algum motivo, alterar os seus dados históricos e esses tiverem impactos sobre os índices divulgados do ano de referência (ano N) e do ano imediatamente anterior (ano N-1)³.

Informações mais detalhadas sobre procedimentos metodológicos podem ser obtidas na Coordenação de Indústria (COIND), na Av. República do Chile, 500/4^o andar, CEP 20031-170, Rio de Janeiro ou pelos telefones (21) 2142-0067 e 2142-4513. Consultas específicas podem ser feitas por meio de mensagens eletrônicas enviadas para ibge@ibge.gov.br.

CONCEITUAÇÃO DAS VARIÁVEIS

Pessoal Ocupado Assalariado (POA)

Total de pessoas assalariadas em atividade (horistas e mensalistas), no último dia do mês de referência da pesquisa, com ou sem vínculo empregatício, com contrato de trabalho por tempo indeterminado ou temporário, ligadas ou não ao processo produtivo.

Admissões (ADM)

Total de pessoas assalariadas admitidas durante o mês de referência da pesquisa.

Desligamentos (DES)

Total de pessoas assalariadas desligadas da empresa durante o mês de referência da pesquisa (demissão por decisão do empregador, por justa causa, por solicitação do empregado ou por acordo, aposentadoria, morte, etc.).

Número de Horas Pagas (NHP)

Número total de horas pagas ao Pessoal Ocupado Assalariado – inclusive as horas extras –, durante o mês de referência, mesmo que estejam afastadas do serviço ativo por prazo não superior a 30 dias. São calculados

³ Os índices tornam-se definitivos apenas do ano N-2 em diante.

indicadores também para o número de horas pagas por pessoa assalariada, apresentados sob a denominação de **Número Médio de Horas Pagas**.

Valor da Folha de Pagamento (VFP)

Valor total da Folha de Pagamento do pessoal ocupado assalariado para o mês de referência, onde estão incluídos, entre outros: salários contratuais; horas extras; 13^a salário; aviso prévio e indenizações; comissões e percentagens; e participação nos lucros.

A Folha de Pagamento é apresentada em quatro formas: **Valor da Folha de Pagamento Nominal**; **Valor da Folha de Pagamento Média Nominal** (folha de pagamento dividida pelo número de pessoas assalariadas); **Valor da Folha de Pagamento Real** (deflacionada); e **Valor da Folha de Pagamento Média Real** (além de deflacionada, a folha é dividida pelo número de pessoas assalariadas).

Taxa de Admissão

Relaciona o número de admissões no mês de referência da pesquisa com o número total de pessoas ocupadas assalariadas no mês imediatamente anterior, multiplicado por 100. Representa a percentagem do número de trabalhadores admitidos no total de trabalhadores.

Taxa de Desligamento

Relaciona o número de desligamentos no mês de referência da pesquisa com o número total de pessoas ocupadas assalariadas no mês imediatamente anterior, multiplicado por 100. Representa a percentagem do número de trabalhadores desligados no total de trabalhadores.

Taxa de Realocação

É a razão da soma do número de admissões e desligamentos no mês de referência da pesquisa com o número total de pessoas ocupadas assalariadas no mês imediatamente anterior, multiplicado por 100. Diz respeito aos fluxos de entrada e saída de trabalhadores no mercado de trabalho, ou seja, ao número de pessoas que trocaram de local de trabalho ou cuja situação empregatícia mudou entre os períodos t e $t-1$.

Taxa de Rotatividade

É a razão do mínimo entre as admissões e desligamentos no mês de referência da pesquisa e o número total de pessoas ocupadas assalariadas no mês imediatamente anterior, multiplicado por 100. Representa, portanto, a percentagem do número de trabalhadores substituídos por outros no total de trabalhadores.

COMENTÁRIOS

PESSOAL OCUPADO ASSALARIADO

Em janeiro de 2013, o total do pessoal ocupado assalariado na indústria mostrou variação nula (0,0%) frente ao mês imediatamente anterior, na série livre de influências sazonais, após registrar 0,1% em novembro e -0,3% em dezembro. Com esses resultados, o índice de média móvel trimestral assinalou variação negativa de 0,1% no trimestre encerrado em janeiro frente ao nível do mês anterior, após ficar estável por cinco meses consecutivos.

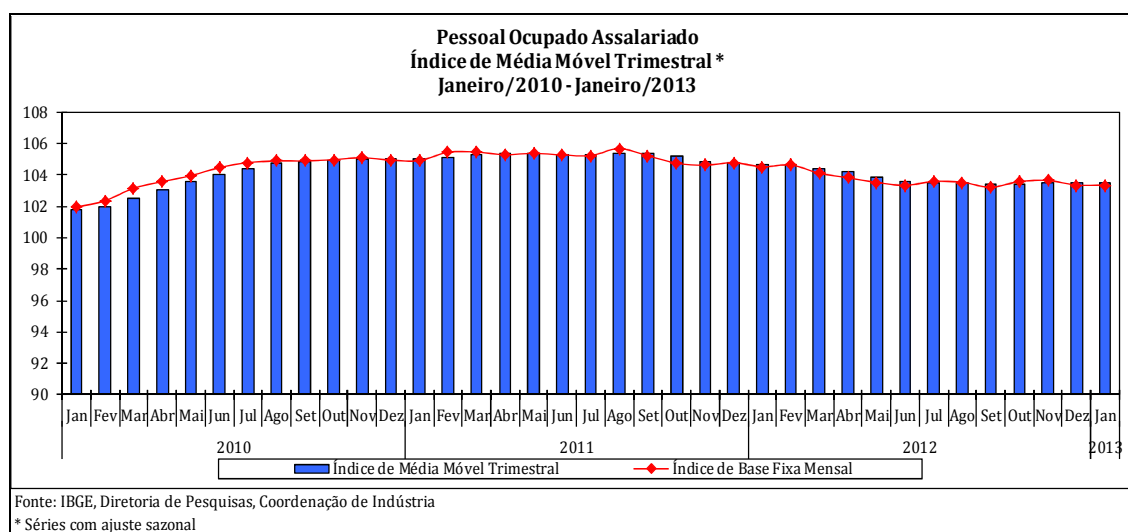

O emprego industrial mostrou recuo de 1,1% no índice mensal de janeiro de 2013, décimo sexto resultado negativo consecutivo nesse tipo de confronto e manteve ritmo de queda próximo ao observado no último trimestre de 2012 (-1,2%), todas as comparações contra igual período do ano anterior. A taxa anualizada, indicador acumulado nos últimos doze meses, ao registrar queda de 1,4% em janeiro de 2013, prosseguiu com a trajetória descendente iniciada em fevereiro de 2011 (3,9%).

No confronto com igual mês do ano passado, o emprego industrial recuou 1,1% em janeiro de 2013, com o contingente de trabalhadores apontando redução em dez dos quatorze locais pesquisados. O principal impacto negativo sobre a média global foi observado na Região Nordeste (-4,8%), pressionado em grande parte pelas taxas negativas em quatorze dos dezoito setores investigados, com destaque para a redução no total do pessoal ocupado nas indústrias de alimentos e bebidas (-7,0%), calçados e couro (-5,7%), refino de petróleo e produção de álcool (-14,0%), vestuário (-4,3%), indústrias extrativas (-9,9%) e têxtil (-4,8%). Vale citar também os resultados negativos assinalados por São Paulo (-1,0%), Rio Grande do Sul (-3,1%), Pernambuco (-9,0%) e Bahia

(-4,2%), com o primeiro influenciado pela queda verificada nos setores de produtos de metal (-8,1%), têxtil (-10,4%), outros produtos da indústria de transformação (-11,0%), meios de transporte (-4,1%), vestuário (-4,4%) e papel e gráfica (-1,7%); o segundo por conta da perda registrada em calçados e couro (-6,8%), máquinas e equipamentos (-6,9%), meios de transporte (-5,3%), borracha e plástico (-8,6%), máquinas e aparelhos eletroeletrônicos e de comunicações (-9,5%), vestuário (-16,8%) e têxtil (-12,2%); o terceiro pressionado pelo setor de alimentos e bebidas (-16,0%); e, o último, em função do recuo observado em calçados e couro (-18,9%). Por outro lado, Paraná (2,1%) apontou a contribuição positiva mais relevante sobre o emprego industrial do país, com destaque para os setores de alimentos e bebidas (4,0%), máquinas e aparelhos eletroeletrônicos e de comunicações (10,3%), têxtil (15,6%) e produtos químicos (8,2%).

Setorialmente, ainda no índice mensal, o total do pessoal ocupado assalariado recuou em doze dos dezoito ramos pesquisados, com destaque para as pressões negativas vindas de vestuário (-7,2%), têxtil (-5,1%), outros produtos da indústria de transformação (-4,2%), calçados e couro (-3,4%), meios de transporte (-2,0%) e madeira (-5,6%). Por outro lado, os principais impactos positivos sobre a média da indústria foram observados nos setores de alimentos e bebidas (1,6%) e de borracha e plástico (2,7%).

NÚMERO DE HORAS PAGAS

Em janeiro de 2013, o número de horas pagas aos trabalhadores da indústria, já descontadas as influências sazonais, assinalou queda de 0,3% frente ao mês imediatamente anterior, terceira taxa negativa seguida nesse tipo de confronto, período em que acumulou perda de 0,7%. Ainda na série com ajuste sazonal, o índice de média móvel trimestral, ao apontar variação negativa de 0,2% na passagem dos trimestres encerrados em dezembro e janeiro, interrompeu a sequência de três resultados positivos: outubro (0,1%), novembro (0,1%) e dezembro (0,2%).

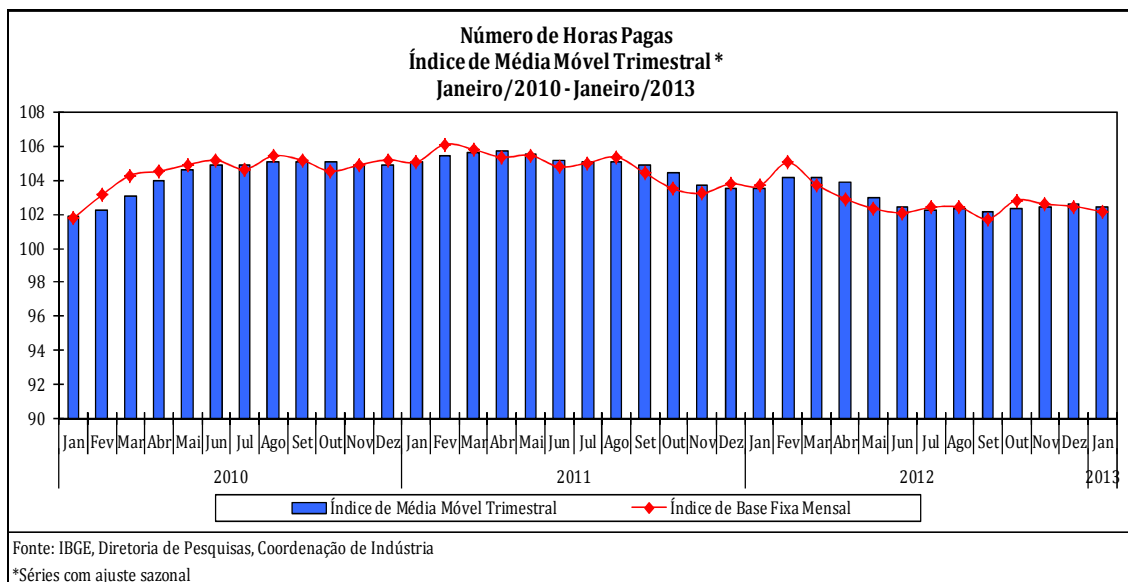

O número de horas pagas mostrou recuo de 1,4% no índice mensal de janeiro de 2013, décima sétima taxa negativa consecutiva nesse tipo de confronto e acelerou o ritmo de queda frente ao fechamento do quarto trimestre de 2012 (-1,1%), ambas as comparações contra iguais períodos do ano anterior. A taxa anualizada, índice acumulado nos últimos doze meses, ao recuar 1,9% em janeiro de 2013, repetiu o resultado de novembro e dezembro e permaneceu com a trajetória descendente iniciada em fevereiro de 2011 (4,5%).

Em janeiro de 2013, o número de horas pagas recuou 1,4% no confronto com igual mês do ano anterior, com taxas negativas em onze dos quatorze locais e em doze dos dezoito ramos pesquisados. Em termos setoriais, as principais influências negativas vieram de vestuário (-7,8%), calçados e couro (-5,9%), outros produtos da indústria de transformação (-5,3%), máquinas e equipamentos (-2,9%), têxtil (-4,6%), madeira (-6,9%) e papel e gráfica (-2,6%). Em sentido contrário, a atividade de alimentos e bebidas (1,6%) assinalou o principal resultado positivo nesse mês.

Entre os locais, ainda na comparação com igual mês do ano anterior, a Região Nordeste (-4,0%) apontou a principal influência negativa sobre o total do país, pressionada em grande parte pela redução no número de horas pagas nos setores de alimentos e bebidas (-5,9%), vestuário (-4,4%), refino de petróleo e produção de álcool (-9,9%), indústrias extrativas (-8,4%) e borracha e plástico (-6,7%). Vale mencionar também os impactos negativos assinalados por Rio Grande do Sul (-4,2%), devido, sobretudo, à retração verificada em calçados e couro (-13,0%), máquinas e equipamentos (-7,7%), borracha e plástico (-10,0%) e máquinas e aparelhos eletroeletrônicos e de

comunicações (-11,5%); Região Norte e Centro-Oeste (-3,2%), em função, principalmente, do recuo registrado em máquinas e aparelhos eletroeletrônicos e de comunicações (-15,3%), meios de transporte (-17,0%), madeira (-11,3%) e minerais não-metálicos (-10,1%); São Paulo (-0,8%), por conta dos recuos vindos de produtos de metal (-7,0%), outros produtos da indústria de transformação (-11,1%) e têxtil (8,7%); e Pernambuco (-7,6%), explicado pelo menor número de horas trabalhadas no setor de alimentos e bebidas (-12,9%). Por outro lado, Paraná (1,7%) exerceu a principal contribuição positiva no total do número de horas pagas, impulsionado, em grande parte, pela expansão vinda dos setores de máquinas e aparelhos eletroeletrônicos e de comunicações (15,6%) e alimentos e bebidas (4,0%).

Em síntese, o total do pessoal ocupado e o número de horas pagas na indústria, em janeiro de 2013, permaneceram com o comportamento de menor dinamismo na comparação com o mês imediatamente anterior, já que se observa desempenho predominantemente negativo nos últimos meses. Ainda na série com ajuste sazonal, a evolução do índice de média móvel trimestral reforça esse momento de menor intensidade do mercado de trabalho na indústria, já que nesse indicador as duas variáveis mostraram taxas negativas nesse mês.

Na comparação com igual mês do ano anterior, o emprego industrial e o número de horas pagas na indústria permaneceram em janeiro de 2013 assinalando taxas negativas nesse tipo de confronto, com o primeiro apontando o décimo sexto recuo consecutivo, e o segundo a perda mais intensa desde setembro do ano passado. Vale destacar que, ao contrário do que foi observado na produção industrial, que passou de uma variação negativa de 0,4% no último trimestre do ano passado para uma expansão de 5,7% em janeiro de 2013, o total do pessoal ocupado assalariado e o número de horas pagas prosseguiram nesse mês com o comportamento negativo registrado nos últimos três meses de 2012.

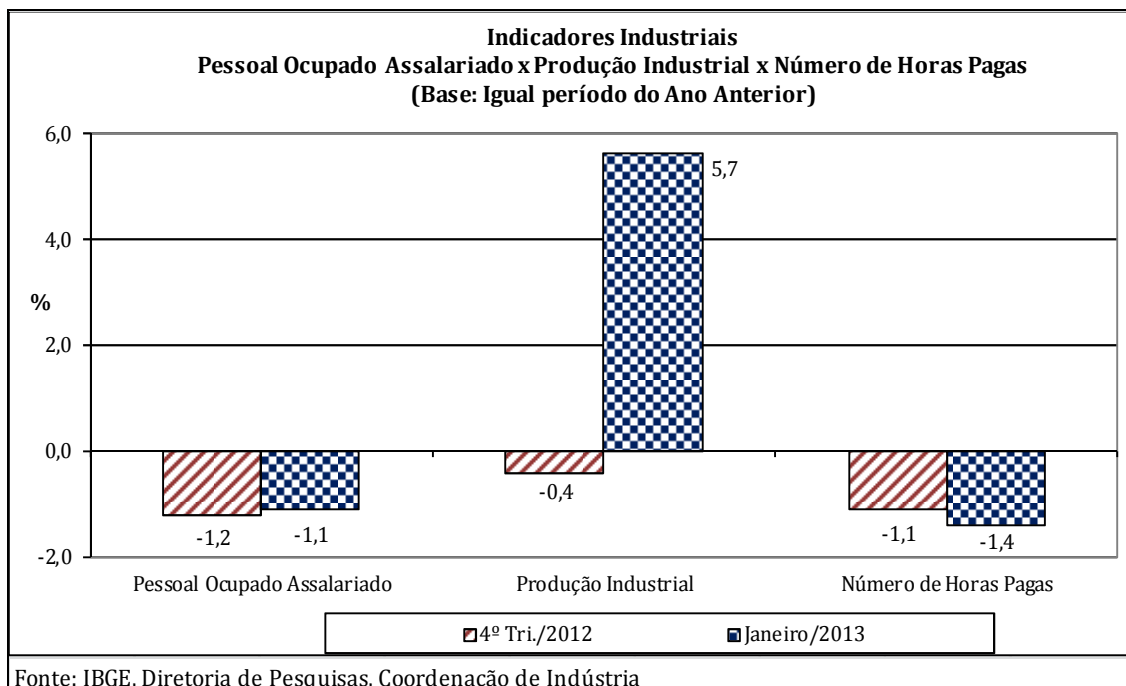

FOLHA DE PAGAMENTO REAL

Em janeiro de 2013, o valor da folha de pagamento real dos trabalhadores da indústria ajustado sazonalmente mostrou queda de 5,0% frente ao mês imediatamente anterior, segunda taxa negativa consecutiva nesse tipo de confronto, acumulando nesse período perda de 6,9% e praticamente eliminando o avanço de 7,9% verificado em novembro último. Vale destacar que tanto o setor extrativo como a indústria de transformação também registraram o segundo mês seguido de resultados negativos, após assinalarem expansões acentuadas em novembro: 8,3% e 7,4%, respectivamente. Ainda na série com ajuste sazonal, o índice de média móvel trimestral apontou variação positiva de 0,1% na passagem dos trimestres encerrados em dezembro e janeiro e manteve a trajetória ascendente iniciada em setembro último.

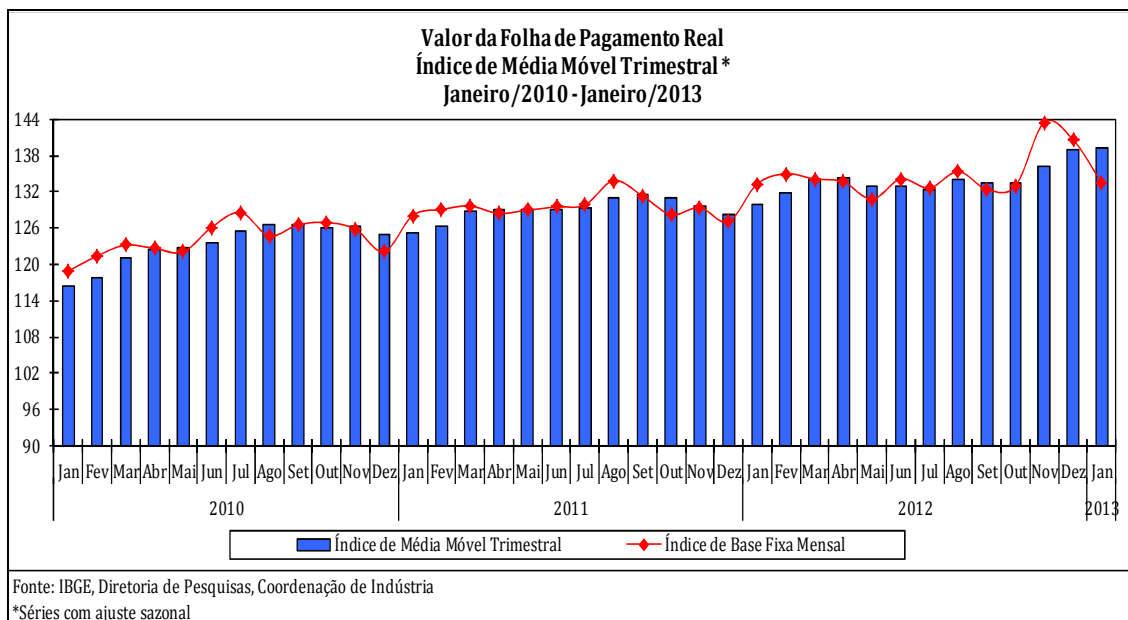

O valor da folha de pagamento real cresceu 0,9% no índice mensal de janeiro de 2013, trigésimo sétimo resultado positivo consecutivo nesse tipo de confronto, mas em ritmo bem menos intenso do que o observado no último trimestre do ano passado (7,5%), ambas as comparações contra igual período do ano anterior. A taxa anualizada, índice acumulado nos últimos doze meses, ao crescer 4,1% em janeiro de 2013, apontou ligeira redução na intensidade do crescimento frente ao resultado de dezembro (4,4%).

Na comparação com igual mês do ano anterior, o valor da folha de pagamento real apontou acréscimo de 0,9% em janeiro de 2013, com resultados positivos em onze dos quatorze locais investigados. As maiores influências positivas sobre o total nacional foram verificadas no Rio de Janeiro (7,3%), Rio Grande do Sul (4,6%), Região Norte e Centro-Oeste (4,2%), Região Nordeste (1,7%) e Santa Catarina (1,1%). Nestes locais, as atividades que mais contribuíram positivamente para o aumento do valor da folha de pagamento real foram: indústrias extrativas (11,6%), borracha e plástico (32,0%), máquinas e equipamentos (17,6%), alimentos e bebidas (10,9%) e produtos de metal (17,6%), na indústria fluminense; alimentos e bebidas (16,4%), produtos de metal (10,6%) e meios de transporte (5,1%), no setor industrial do Rio Grande do Sul; alimentos e bebidas (10,6%) e indústrias extrativas (12,0%), na Região Norte e Centro-Oeste; produtos químicos (9,7%), minerais não-metálicos (10,3%) e metalurgia básica (19,4%), no setor industrial nordestino; e borracha e plástico (9,1%), máquinas e aparelhos eletroeletrônicos e de comunicações (8,5%), alimentos e bebidas (2,5%), têxtil (4,2%), produtos químicos (11,7%) e meios de transporte (12,7%), em Santa Catarina. Em sentido

oposto, São Paulo (-0,9%) e Minas Gerais (-1,6%) assinalaram os maiores impactos negativos nesse mês, influenciados especialmente pelos setores de metalurgia básica (-23,2%), meios de transporte (-2,5%), produtos de metal (-7,9%), vestuário (-13,4%) e têxtil (-8,2%), no primeiro local, e de meios de transporte (-13,4%) e metalurgia básica (-10,4%) no último.

Setorialmente, ainda no índice mensal de janeiro de 2013, o valor da folha de pagamento real no total do país cresceu em dez dos dezoito setores investigados, com destaque para alimentos e bebidas (4,9%), produtos químicos (6,1%), borracha e plástico (7,0%), indústrias extrativas (5,9%), máquinas e equipamentos (1,6%), máquinas e aparelhos eletroeletrônicos e de comunicações (2,7%) e minerais não-metálicos (2,3%). Por outro lado, os principais impactos negativos foram observados em meios de transporte (-3,5%), metalurgia básica (-8,5%) e vestuário (-7,1%).

Tabela 1
Indicadores Conjunturais da Indústria
Indústria Geral
Brasil 2012 / 2013

Variáveis	Mensal(1)			Acumulado(2)			Últimos 12 meses(3)		
	Nov	Dez	Jan	Jan-Nov	Jan-Dez	Jan-Jan	Até Nov	Até Dez	Até Jan
Pessoal Ocupado Assalariado	-1,0	-1,4	-1,1	-1,4	-1,4	-1,1	-1,3	-1,4	-1,4
Número de Horas Pagas	-0,9	-1,3	-1,4	-1,9	-1,9	-1,4	-1,9	-1,9	-1,9
Número Médio de Horas Pagas	0,1	0,1	-0,3	-0,6	-0,5	-0,3	-0,6	-0,5	-0,5
Folha de Pagamento Nominal	16,6	14,7	7,1	9,5	10,0	7,1	9,6	10,0	9,7
Folha de Pagamento Média Nominal	17,8	16,3	8,3	11,0	11,6	8,3	11,0	11,6	11,3
Folha de Pagamento Real	10,5	8,4	0,9	3,9	4,4	0,9	3,9	4,4	4,1
Folha de Pagamento Média Real	11,6	9,9	2,0	5,3	5,8	2,0	5,2	5,8	5,6

Fonte: IBGE, Diretoria de Pesquisas, Coordenação de Indústria

(1)Base: igual mês do ano anterior

(2)Base: igual período do ano anterior

(3)Base: últimos 12 meses anteriores

Tabela 2
Indicadores Conjunturais da Indústria
Índice Mês/Mês Anterior*
(Base: mês imediatamente anterior)
Brasil 2012 / 2013

Variáveis	Ind. Geral			Ind. Extrativas			Ind. Transformação		
	Nov	Dez	Jan	Nov	Dez	Jan	Nov	Dez	Jan
Pessoal Ocupado Assalariado(1)	0,1	-0,3	0,0	0,1	-0,3	0,7	0,1	-0,3	0,0
Número de Horas Pagas	-0,2	-0,1	-0,3	0,1	-0,5	0,4	-0,3	-0,1	-0,4
Folha de Pagamento Real	7,9	-2,0	-5,0	8,3	-6,1	-2,0	7,4	-2,3	-4,8

Fonte: IBGE, Diretoria de Pesquisas, Coordenação de Indústria

*com ajuste sazonal

(1)Variável sem movimento sazonal significativo e, portanto, sem ajuste sazonal nas Ind. Extrativas

INDICADORES DO PESSOAL OCUPADO ASSALARIADO POR SEÇÕES E DIVISÕES DE INDÚSTRIA - BRASIL
2012/2013

SEÇÕES E DIVISÕES	BASE FIXA MENSAL(1)			MENSAL(2)			ACUMULADO(3)			ÚLTIMOS 12 MESES(4)		
	NOV	DEZ	JAN	NOV	DEZ	JAN	JAN-NOV	JAN-DEZ	JAN	ATÉ NOV	ATÉ DEZ	ATÉ JAN
INDÚSTRIA GERAL	104,24	101,97	102,40	98,97	98,60	98,90	98,64	98,64	98,90	98,72	98,64	98,58
INDÚSTRIAS EXTRATIVAS.....	132,77	131,52	131,70	103,55	102,76	102,47	103,86	103,77	102,47	103,86	103,77	103,59
INDÚSTRIA DE TRANSFORMAÇÃO.....	103,63	101,34	101,78	98,85	98,49	98,80	98,50	98,50	98,80	98,59	98,50	98,45
ALIMENTOS E BEBIDAS.....	151,58	146,10	145,26	105,01	103,05	101,61	103,91	103,84	101,61	103,91	103,84	103,55
FUMO.....	81,27	73,01	83,78	102,34	99,42	96,86	93,08	93,40	96,86	93,31	93,40	93,14
TÊXTIL.....	85,01	82,49	85,23	93,16	92,27	94,90	94,28	94,12	94,90	94,42	94,12	94,05
VESTUÁRIO.....	56,13	54,66	55,30	90,09	91,32	92,80	91,10	91,12	92,80	91,32	91,12	90,95
CALÇADOS E COURO.....	54,33	51,50	53,13	94,55	94,57	96,57	93,79	93,85	96,57	93,61	93,85	94,25
MADEIRA.....	42,04	41,25	41,68	93,34	92,18	94,41	91,97	91,99	94,41	91,80	91,99	92,44
PAPEL E GRÁFICA.....	82,68	82,02	82,38	97,43	97,80	98,58	96,34	96,46	98,58	96,39	96,46	96,68
COQUE, REFINO DE PETRÓLEO, COMB. NUCLEARES E ÁLCOOL.....	305,19	273,93	273,79	99,01	97,39	95,82	98,61	98,52	95,82	98,96	98,52	97,90
PRODUTOS QUÍMICOS.....	106,05	105,06	105,06	101,33	100,91	100,13	101,01	101,00	100,13	101,02	101,00	100,89
BORRACHA E PLÁSTICO.....	94,03	93,07	94,14	101,71	101,66	102,68	98,08	98,37	102,68	97,88	98,37	98,99
MINERAIS NÃO-METÁLICOS.....	95,28	94,50	94,77	100,59	100,50	100,06	99,85	99,90	100,06	99,63	99,90	100,07
METALURGIA BÁSICA.....	131,46	130,46	131,24	96,77	96,50	100,06	96,38	96,39	100,06	96,60	96,39	96,67
PRODUTOS DE METAL - EXCL. MÁQUINAS E EQUIPS.....	115,61	113,63	113,26	100,00	99,36	99,33	96,62	96,84	99,33	96,58	96,84	97,18
MÁQUINAS E EQUIPS - EXCL. ELÉTR., ELETRÔN., DE PRECISÃO E DE COMUN.....	138,61	136,72	137,33	100,13	99,66	99,26	101,21	101,08	99,26	101,31	101,08	100,81
MÁQUINAS E APARELHOS ELÉTR., ELETRÔN., DE PRECISÃO E DE COMUN.....	119,26	118,08	118,14	96,99	97,89	99,89	99,43	99,30	99,89	99,83	99,30	99,11
FABRICAÇÃO DE MEIOS DE TRANSPORTE.....	140,44	139,84	140,67	96,46	97,47	97,97	98,64	98,54	97,97	99,06	98,54	98,15
FABRICAÇÃO DE OUTROS PRODUTOS DA INDÚSTRIA DE TRANSFORMAÇÃO.....	84,48	83,62	82,87	96,21	96,31	95,81	97,26	97,18	95,81	97,65	97,18	96,67

FONTE: IBGE, DIRETORIA DE PESQUISAS, COORDENAÇÃO DE INDÚSTRIA.

NOTAS: (1)BASE: JANEIRO DE 2001 = 100

(3)BASE: IGUAL PERÍODO DO ANO ANTERIOR = 100

(2)BASE: IGUAL MÊS DO ANO ANTERIOR = 100

(4)BASE: ÚLTIMOS 12 MESES ANTERIORES = 100

INDICADORES DO NÚMERO DE HORAS PAGAS POR SEÇÕES E DIVISÕES DE INDÚSTRIA - BRASIL
2012/2013

SEÇÕES E DIVISÕES	BASE FIXA MENSAL(1)			MENSAL(2)			ACUMULADO(3)			ÚLTIMOS 12 MESES(4)		
	NOV	DEZ	JAN	NOV	DEZ	JAN	JAN-NOV	JAN-DEZ	JAN	ATÉ NOV	ATÉ DEZ	ATÉ JAN
INDÚSTRIA GERAL	104,43	101,73	99,50	99,09	98,69	98,60	98,06	98,11	98,60	98,09	98,11	98,12
INDÚSTRIAS EXTRATIVAS.....	135,94	133,30	132,43	103,51	102,38	102,48	104,03	103,89	102,48	103,95	103,89	103,76
INDÚSTRIA DE TRANSFORMAÇÃO.....	103,75	101,06	98,80	98,97	98,60	98,50	97,90	97,96	98,50	97,93	97,96	97,97
ALIMENTOS E BEBIDAS.....	147,53	143,72	136,71	105,00	104,80	101,63	102,48	102,67	101,63	102,39	102,67	102,53
FUMO.....	86,10	78,66	76,97	105,93	107,30	90,94	95,34	95,94	90,94	95,37	95,94	95,15
TÊXTIL.....	84,85	80,79	82,63	95,25	92,35	95,38	95,38	95,14	95,38	95,37	95,14	95,18
VESTUÁRIO.....	53,99	53,23	53,19	88,34	90,18	92,20	90,17	90,17	92,20	90,46	90,17	90,05
CALÇADOS E COURO.....	55,38	53,57	51,13	93,71	91,94	94,08	93,67	93,53	94,08	93,60	93,53	93,73
MADEIRA.....	39,38	37,79	38,18	92,67	90,86	93,11	91,73	91,66	93,11	91,48	91,66	91,97
PAPEL E GRÁFICA.....	87,39	86,12	84,94	96,54	97,24	97,38	96,16	96,24	97,38	96,19	96,24	96,35
COQUE, REFINO DE PETRÓLEO, COMB. NUCLEARES E ÁLCOOL.....	351,88	295,55	267,28	103,01	99,83	96,85	99,14	99,19	96,85	99,17	99,19	98,97
PRODUTOS QUÍMICOS.....	103,19	101,66	99,58	102,90	101,02	100,39	101,42	101,39	100,39	101,40	101,39	101,41
BORRACHA E PLÁSTICO.....	93,49	92,96	91,17	102,24	102,05	101,23	97,88	98,22	101,23	97,72	98,22	98,68
MINERAIS NÃO-METÁLICOS.....	98,26	96,52	95,77	99,94	99,50	99,49	98,01	98,13	99,49	97,72	98,13	98,45
METALURGIA BÁSICA.....	132,56	128,54	130,83	95,55	94,52	100,63	95,36	95,29	100,63	95,54	95,29	95,73
PRODUTOS DE METAL - EXCL. MÁQUINAS E EQUIPS.....	110,53	108,30	107,17	100,85	99,96	99,59	96,75	97,01	99,59	96,56	97,01	97,45
MÁQUINAS E EQUIPS - EXCL. ELÉTR., ELETRÔN., DE PRECISÃO E DE COMUN.....	140,56	137,52	133,78	100,54	99,32	97,08	100,56	100,46	97,08	100,56	100,46	99,99
MÁQUINAS E APARELHOS ELÉTR., ELETRÔN., DE PRECISÃO E DE COMUN.....	124,49	119,90	117,25	99,82	99,12	101,47	98,60	98,64	101,47	98,82	98,64	98,83
FABRICAÇÃO DE MEIOS DE TRANSPORTE.....	148,45	145,99	145,01	95,36	97,34	99,42	97,87	97,83	99,42	98,24	97,83	97,72
FABRICAÇÃO DE OUTROS PRODUTOS DA INDÚSTRIA DE TRANSFORMAÇÃO.....	86,70	85,92	83,90	95,41	95,80	94,75	96,79	96,71	94,75	97,32	96,71	96,03

FONTE: IBGE, DIRETORIA DE PESQUISAS, COORDENAÇÃO DE INDÚSTRIA.

NOTAS: (1)BASE: JANEIRO DE 2001 = 100

(3)BASE: IGUAL PERÍODO DO ANO ANTERIOR = 100

(2)BASE: IGUAL MÊS DO ANO ANTERIOR = 100

(4)BASE: ÚLTIMOS 12 MESES ANTERIORES = 100

INDICADORES DO NÚMERO MÉDIO DE HORAS PAGAS POR SEÇÕES E DIVISÕES DE INDÚSTRIA - BRASIL
2012/2013

SEÇÕES E DIVISÕES	BASE FIXA MENSAL(1)			MENSAL(2)			ACUMULADO(3)			ÚLTIMOS 12 MESES(4)		
	NOV	DEZ	JAN	NOV	DEZ	JAN	JAN-NOV	JAN-DEZ	JAN	ATÉ NOV	ATÉ DEZ	ATÉ JAN
INDÚSTRIA GERAL	100,18	99,77	97,16	100,12	100,09	99,70	99,41	99,47	99,70	99,36	99,47	99,53
INDÚSTRIAS EXTRATIVAS.....	102,38	101,35	100,55	99,96	99,63	100,01	100,16	100,12	100,01	100,09	100,12	100,16
INDÚSTRIA DE TRANSFORMAÇÃO.....	100,12	99,72	97,07	100,12	100,10	99,69	99,39	99,45	99,69	99,34	99,45	99,51
ALIMENTOS E BEBIDAS.....	97,33	98,37	94,12	99,99	101,70	100,02	98,60	98,86	100,02	98,53	98,86	99,00
FUMO.....	105,94	107,75	91,87	103,50	107,92	93,88	102,00	102,49	93,88	101,71	102,49	101,72
TÊXTIL.....	99,81	97,95	96,95	102,24	100,09	100,51	101,18	101,09	100,51	101,02	101,09	101,21
VESTUÁRIO.....	96,18	97,37	96,17	98,06	98,76	99,35	98,96	98,95	99,35	99,05	98,95	99,01
CALÇADOS E COURO.....	101,93	104,01	96,23	99,11	97,22	97,42	99,87	99,63	97,42	99,99	99,63	99,42
MADEIRA.....	93,68	91,61	91,61	99,28	98,56	98,62	99,72	99,63	98,62	99,63	99,63	99,47
PAPEL E GRÁFICA.....	105,70	105,00	103,11	99,08	99,43	98,78	99,81	99,78	98,78	99,80	99,78	99,65
COQUE, REFINO DE PETRÓLEO, COMB. NUCLEARES E ÁLCOOL.....	115,30	107,90	97,62	104,04	102,51	101,08	100,56	100,72	101,08	100,19	100,72	101,11
PRODUTOS QUÍMICOS.....	97,31	96,76	94,79	101,55	100,12	100,26	100,40	100,38	100,26	100,38	100,38	100,51
BORRACHA E PLÁSTICO.....	99,43	99,88	96,84	100,53	100,38	98,59	99,79	99,84	98,59	99,82	99,84	99,68
MINERAIS NÃO-METÁLICOS.....	103,13	102,14	101,05	99,36	99,00	99,43	98,16	98,23	99,43	98,09	98,23	98,38
METALURGIA BÁSICA.....	100,84	98,53	99,69	98,74	97,95	100,56	98,95	98,87	100,56	98,91	98,87	99,03
PRODUTOS DE METAL - EXCL. MÁQUINAS E EQUIPS.....	95,61	95,31	94,63	100,85	100,61	100,26	100,14	100,18	100,26	99,98	100,18	100,29
MÁQUINAS E EQUIPS - EXCL. ELÉTR., ELETRÔN., DE PRECISÃO E DE COMUN.....	101,41	100,59	97,42	100,41	99,65	97,81	99,36	99,39	97,81	99,26	99,39	99,18
MÁQUINAS E APARELHOS ELÉTR., ELETRÔN., DE PRECISÃO E DE COMUN.....	104,39	101,53	99,25	102,92	101,26	101,58	99,16	99,33	101,58	98,98	99,33	99,71
FABRICAÇÃO DE MEIOS DE TRANSPORTE.....	105,70	104,40	103,09	98,85	99,86	101,48	99,25	99,30	101,48	99,19	99,30	99,58
FABRICAÇÃO DE OUTROS PRODUTOS DA INDÚSTRIA DE TRANSFORMAÇÃO.....	102,62	102,75	101,25	99,16	99,47	98,89	99,53	99,53	98,89	99,68	99,53	99,34

FONTE: IBGE, DIRETORIA DE PESQUISAS, COORDENAÇÃO DE INDÚSTRIA.

NOTAS: (1)BASE: JANEIRO DE 2001 = 100

(2)BASE: IGUAL MÊS DO ANO ANTERIOR = 100

(3)BASE: IGUAL PERÍODO DO ANO ANTERIOR = 100

(4)BASE: ÚLTIMOS 12 MESES ANTERIORES = 100

INDICADORES DA FOLHA DE PAGAMENTO NOMINAL POR SEÇÕES E DIVISÕES DE INDÚSTRIA - BRASIL
2012/2013

SEÇÕES E DIVISÕES	BASE FIXA MENSAL(1)			MENSAL(2)			ACUMULADO(3)			ÚLTIMOS 12 MESES(4)		
	NOV	DEZ	JAN	NOV	DEZ	JAN	JAN-NOV	JAN-DEZ	JAN	ATÉ NOV	ATÉ DEZ	ATÉ JAN
INDÚSTRIA GERAL	323,25	370,04	286,33	116,58	114,70	107,06	109,49	110,04	107,06	109,55	110,04	109,73
INDÚSTRIAS EXTRATIVAS.....	533,63	622,07	447,17	123,11	110,65	112,40	115,19	114,68	112,40	115,80	114,68	114,33
INDÚSTRIA DE TRANSFORMAÇÃO.....	315,95	361,29	280,76	116,21	114,96	106,78	109,15	109,77	106,78	109,19	109,77	109,46
ALIMENTOS E BEBIDAS.....	461,80	497,50	369,01	122,78	123,82	111,38	114,62	115,58	111,38	114,54	115,58	115,32
FUMO.....	209,88	271,25	249,01	111,63	108,33	124,49	106,28	106,48	124,49	107,81	106,48	107,69
TÊXTIL.....	259,30	289,85	206,29	117,88	116,68	104,28	104,75	105,98	104,28	104,65	105,98	106,02
VESTUÁRIO.....	214,52	233,73	168,25	108,00	110,54	98,62	101,71	102,60	98,62	101,64	102,60	102,08
CALÇADOS E COURO.....	204,65	227,57	156,69	112,79	112,14	107,56	103,66	104,55	107,56	103,58	104,55	105,22
MADEIRA.....	144,66	157,49	118,50	115,18	120,09	101,61	102,25	103,92	101,61	102,08	103,92	104,00
PAPEL E GRÁFICA.....	186,21	207,34	162,72	114,63	110,68	105,12	107,80	108,10	105,12	107,65	108,10	108,10
COQUE, REFINO DE PETRÓLEO, COMB. NUCLEARES E ÁLCOOL.....	693,61	703,11	521,10	127,22	119,38	107,47	111,56	112,30	107,47	111,58	112,30	111,70
PRODUTOS QUÍMICOS.....	319,83	401,20	326,91	113,54	118,74	112,60	109,13	110,15	112,60	108,77	110,15	110,89
BORRACHA E PLÁSTICO.....	286,55	328,67	249,86	119,77	115,49	113,62	108,24	109,02	113,62	107,89	109,02	109,57
MINERAIS NÃO-METÁLICOS.....	322,96	361,08	278,38	115,16	118,09	108,57	110,56	111,33	108,57	110,47	111,33	111,07
METALURGIA BÁSICA.....	313,63	354,96	295,74	108,38	105,82	97,17	106,81	106,71	97,17	106,93	106,71	104,89
PRODUTOS DE METAL - EXCL. MÁQUINAS E EQUIPS.....	305,06	327,43	253,67	118,79	115,93	105,89	106,81	107,72	105,89	106,80	107,72	107,65
MÁQUINAS E EQUIPS - EXCL. ELÉTR., ELETRÔN., DE PRECISÃO E DE COMUN.....	354,66	407,22	333,11	115,90	113,47	107,83	111,89	112,06	107,83	111,74	112,06	111,57
MÁQUINAS E APARELHOS ELÉTR., ELETRÔN., DE PRECISÃO E DE COMUN.....	299,89	325,16	254,50	120,47	113,93	109,07	109,33	109,81	109,07	109,45	109,81	109,78
FABRICAÇÃO DE MEIOS DE TRANSPORTE.....	348,96	460,67	373,56	109,02	108,18	102,47	107,36	107,46	102,47	108,16	107,46	106,56
FABRICAÇÃO DE OUTROS PRODUTOS DA INDÚSTRIA DE TRANSFORMAÇÃO.....	311,66	342,18	247,45	122,88	123,22	106,19	110,51	111,82	106,19	110,55	111,82	110,98

FONTE: IBGE, DIRETORIA DE PESQUISAS, COORDENAÇÃO DE INDÚSTRIA.

NOTAS: (1)BASE: JANEIRO DE 2001 = 100

(2)BASE: IGUAL MÊS DO ANO ANTERIOR = 100

(3)BASE: IGUAL PERÍODO DO ANO ANTERIOR = 100

(4)BASE: ÚLTIMOS 12 MESES ANTERIORES = 100

INDICADORES DA FOLHA DE PAGAMENTO MÉDIA NOMINAL POR SEÇÕES E DIVISÕES DE INDÚSTRIA - BRASIL
2012/2013

SEÇÕES E DIVISÕES	BASE FIXA MENSAL(1)			MENSAL(2)			ACUMULADO(3)			ÚLTIMOS 12 MESES(4)		
	NOV	DEZ	JAN	NOV	DEZ	JAN	JAN-NOV	JAN-DEZ	JAN	ATÉ NOV	ATÉ DEZ	ATÉ JAN
INDÚSTRIA GERAL	310,10	362,89	279,61	117,79	116,33	108,26	110,99	111,57	108,26	110,96	111,57	111,31
INDÚSTRIAS EXTRATIVAS.....	401,91	473,00	339,54	118,88	107,68	109,68	110,97	110,60	109,68	111,57	110,60	110,44
INDÚSTRIA DE TRANSFORMAÇÃO.....	304,88	356,53	275,86	117,56	116,71	108,08	110,81	111,44	108,08	110,74	111,44	111,19
ALIMENTOS E BEBIDAS.....	304,65	340,51	254,04	116,91	120,15	109,62	110,28	111,30	109,62	110,21	111,30	111,37
FUMO.....	258,26	371,55	297,22	109,07	108,96	128,53	110,46	110,24	128,53	112,59	110,24	112,26
TÊXTIL.....	305,00	351,39	242,04	126,54	126,45	109,89	111,19	112,83	109,89	110,89	112,83	112,92
VESTUÁRIO.....	382,18	427,59	304,22	119,88	121,05	106,27	111,73	112,72	106,27	111,34	112,72	112,29
CALÇADOS E COURO.....	376,69	441,85	294,90	119,29	118,58	111,37	110,53	111,46	111,37	110,72	111,46	111,73
MADEIRA.....	344,12	381,80	284,32	123,40	130,28	107,64	111,15	113,01	107,64	111,18	113,01	112,55
PAPEL E GRÁFICA.....	225,22	252,78	197,53	117,65	113,17	106,63	111,88	112,02	106,63	111,67	112,02	111,74
COQUE, REFINO DE PETRÓLEO, COMB. NUCLEARES E ÁLCOOL.....	227,27	256,68	190,33	128,49	122,57	112,16	113,32	114,30	112,16	112,81	114,30	114,36
PRODUTOS QUÍMICOS.....	301,58	381,86	311,18	112,05	117,68	112,45	108,03	109,05	112,45	107,66	109,05	109,91
BORRACHA E PLÁSTICO.....	304,73	353,14	265,41	117,76	113,61	110,65	110,26	110,63	110,65	110,19	110,63	110,52
MINERAIS NÃO-METÁLICOS.....	338,96	382,11	293,72	114,49	117,50	108,50	110,69	111,40	108,50	110,88	111,40	110,96
METALURGIA BÁSICA.....	238,58	272,09	225,35	112,00	109,66	97,10	110,83	110,70	97,10	110,65	110,70	108,43
PRODUTOS DE METAL - EXCL. MÁQUINAS E EQUIPS.....	263,87	288,15	223,98	118,79	116,67	106,60	110,45	111,10	106,60	110,50	111,10	110,63
MÁQUINAS E EQUIPS - EXCL. ELÉTR., ELETRÔN., DE PRECISÃO E DE COMUN.....	255,87	297,85	242,57	115,75	113,85	108,64	110,57	110,92	108,64	110,30	110,92	110,74
MÁQUINAS E APARELHOS ELÉTR., ELETRÔN., DE PRECISÃO E DE COMUN.....	251,46	275,36	215,43	124,21	116,39	109,19	109,99	110,65	109,19	109,59	110,65	110,82
FABRICAÇÃO DE MEIOS DE TRANSPORTE.....	248,47	329,42	265,56	113,02	110,98	104,60	108,85	109,10	104,60	109,08	109,10	108,65
FABRICAÇÃO DE OUTROS PRODUTOS DA INDÚSTRIA DE TRANSFORMAÇÃO.....	368,92	409,22	298,62	127,72	127,94	110,83	113,69	115,17	110,83	113,21	115,17	114,86

FONTE: IBGE, DIRETORIA DE PESQUISAS, COORDENAÇÃO DE INDÚSTRIA.

NOTAS: (1)BASE: JANEIRO DE 2001 = 100

(2)BASE: IGUAL MÊS DO ANO ANTERIOR = 100

(3)BASE: IGUAL PERÍODO DO ANO ANTERIOR = 100

(4)BASE: ÚLTIMOS 12 MESES ANTERIORES = 100

INDICADORES DA FOLHA DE PAGAMENTO REAL POR SEÇÕES E DIVISÕES DE INDÚSTRIA - BRASIL
2012/2013

SEÇÕES E DIVISÕES	BASE FIXA MENSAL(1)			MENSAL(2)			ACUMULADO(3)			ÚLTIMOS 12 MESES(4)		
	NOV	DEZ	JAN	NOV	DEZ	JAN	JAN-NOV	JAN-DEZ	JAN	ATÉ NOV	ATÉ DEZ	ATÉ JAN
INDÚSTRIA GERAL	153,12	173,91	133,42	110,46	108,37	100,85	103,90	104,36	100,85	103,86	104,36	104,08
INDÚSTRIAS EXTRATIVAS.....	252,77	292,35	208,36	116,65	104,55	105,88	109,35	108,82	105,88	109,83	108,82	108,49
INDÚSTRIA DE TRANSFORMAÇÃO.....	149,66	169,80	130,82	110,12	108,61	100,59	103,59	104,10	100,59	103,51	104,10	103,82
ALIMENTOS E BEBIDAS.....	218,75	233,81	171,95	116,34	116,99	104,92	108,77	109,61	104,92	108,58	109,61	109,38
FUMO.....	99,42	127,48	116,03	105,77	102,35	117,27	100,91	101,05	117,27	102,29	101,05	102,14
TÊXTIL.....	122,83	136,22	96,12	111,70	110,24	98,23	99,38	100,48	98,23	99,18	100,48	100,53
VESTUÁRIO.....	101,62	109,84	78,40	102,34	104,44	92,90	96,53	97,32	92,90	96,36	97,32	96,83
CALÇADOS E COURO.....	96,94	106,95	73,01	106,88	105,95	101,32	98,34	99,13	101,32	98,16	99,13	99,78
MADEIRA.....	68,52	74,01	55,22	109,14	113,47	95,72	97,00	98,50	95,72	96,74	98,50	98,60
PAPEL E GRÁFICA.....	88,21	97,44	75,82	108,62	104,57	99,02	102,27	102,51	99,02	102,03	102,51	102,52
COQUE, REFINO DE PETRÓLEO, COMB. NUCLEARES E ÁLCOOL.....	328,55	330,44	242,81	120,55	112,79	101,23	105,89	106,53	101,23	105,81	106,53	105,96
PRODUTOS QUÍMICOS.....	151,50	188,55	152,33	107,58	112,19	106,07	103,52	104,42	106,07	103,06	104,42	105,13
BORRACHA E PLÁSTICO.....	135,74	154,47	116,42	113,49	109,12	107,03	102,70	103,37	107,03	102,25	103,37	103,89
MINERAIS NÃO-METÁLICOS.....	152,98	169,70	129,71	109,12	111,57	102,27	104,92	105,59	102,27	104,73	105,59	105,35
METALURGIA BÁSICA.....	148,56	166,82	137,81	102,70	99,98	91,53	101,40	101,25	91,53	101,40	101,25	99,52
PRODUTOS DE METAL - EXCL. MÁQUINAS E EQUIPS.....	144,50	153,88	118,20	112,56	109,53	99,75	101,33	102,13	99,75	101,22	102,13	102,07
MÁQUINAS E EQUIPS - EXCL. ELÉTR., ELETRÔN., DE PRECISÃO E DE COMUN.....	168,00	191,38	155,21	109,82	107,21	101,58	106,20	106,31	101,58	105,94	106,31	105,85
MÁQUINAS E APARELHOS ELÉTR., ELETRÔN., DE PRECISÃO E DE COMUN.....	142,05	152,81	118,59	114,15	107,65	102,74	103,73	104,13	102,74	103,74	104,13	104,12
FABRICAÇÃO DE MEIOS DE TRANSPORTE.....	165,30	216,50	174,07	103,31	102,21	96,52	101,91	101,95	96,52	102,57	101,95	101,10
FABRICAÇÃO DE OUTROS PRODUTOS DA INDÚSTRIA DE TRANSFORMAÇÃO.....	147,63	160,81	115,30	116,44	116,42	100,03	104,88	106,04	100,03	104,81	106,04	105,25

FONTE: IBGE, DIRETORIA DE PESQUISAS, COORDENAÇÃO DE INDÚSTRIA.

NOTAS: (1)BASE: JANEIRO DE 2001 = 100

(3)BASE: IGUAL PERÍODO DO ANO ANTERIOR = 100

(2)BASE: IGUAL MÊS DO ANO ANTERIOR = 100

(4)BASE: ÚLTIMOS 12 MESES ANTERIORES = 100

INDICADORES DA FOLHA DE PAGAMENTO MÉDIA REAL POR SEÇÕES E DIVISÕES DE INDÚSTRIA - BRASIL
2012/2013

SEÇÕES E DIVISÕES	BASE FIXA MENSAL(1)			MENSAL(2)			ACUMULADO(3)			ÚLTIMOS 12 MESES(4)		
	NOV	DEZ	JAN	NOV	DEZ	JAN	JAN-NOV	JAN-DEZ	JAN	ATÉ NOV	ATÉ DEZ	ATÉ JAN
INDÚSTRIA GERAL	146,89	170,55	130,29	111,61	109,91	101,98	105,33	105,81	101,98	105,18	105,81	105,58
INDÚSTRIAS EXTRATIVAS.....	190,38	222,29	158,21	112,65	101,74	103,32	105,34	104,95	103,32	105,80	104,95	104,79
INDÚSTRIA DE TRANSFORMAÇÃO.....	144,42	167,56	128,54	111,40	110,27	101,81	105,15	105,69	101,81	104,97	105,69	105,46
ALIMENTOS E BEBIDAS.....	144,31	160,03	118,37	110,78	113,52	103,26	104,66	105,55	103,26	104,48	105,55	105,63
FUMO.....	122,33	174,62	138,49	103,35	102,94	121,07	104,84	104,56	121,07	106,76	104,56	106,44
TÊXTIL.....	144,48	165,14	112,78	119,90	119,47	103,51	105,49	106,95	103,51	105,09	106,95	107,07
VESTUÁRIO.....	181,03	200,95	141,75	113,59	114,37	100,11	106,02	106,88	100,11	105,53	106,88	106,50
CALÇADOS E COURO.....	178,43	207,66	137,41	113,04	112,04	104,91	104,87	105,68	104,91	104,94	105,68	105,94
MADEIRA.....	163,00	179,43	132,48	116,93	123,09	101,39	105,47	107,14	101,39	105,40	107,14	106,72
PAPEL E GRÁFICA.....	106,68	118,80	92,04	111,48	106,93	100,44	106,16	106,24	100,44	105,84	106,24	105,99
COQUE, REFINO DE PETRÓLEO, COMB. NUCLEARES E ÁLCOOL.....	107,66	120,63	88,69	121,75	115,81	105,65	107,52	108,37	105,65	106,91	108,37	108,45
PRODUTOS QUÍMICOS.....	142,86	179,46	145,00	106,18	111,18	105,93	102,47	103,37	105,93	102,01	103,37	104,20
BORRACHA E PLÁSTICO.....	144,35	165,97	123,67	111,59	107,34	104,24	104,64	104,93	104,24	104,46	104,93	104,83
MINERAIS NÃO-METÁLICOS.....	160,56	179,58	136,86	108,49	111,01	102,21	105,06	105,66	102,21	105,13	105,66	105,25
METALURGIA BÁSICA.....	113,01	127,87	105,00	106,13	103,61	91,47	105,20	105,04	91,47	104,92	105,04	102,88
PRODUTOS DE METAL - EXCL. MÁQUINAS E EQUIPS.....	124,99	135,42	104,37	112,56	110,24	100,42	104,82	105,36	100,42	104,76	105,36	104,93
MÁQUINAS E EQUIPS - EXCL. ELÉTR., ELETRÔN., DE PRECISÃO E DE COMUN.....	121,20	139,98	113,03	109,68	107,57	102,34	104,94	105,21	102,34	104,56	105,21	105,05
MÁQUINAS E APARELHOS ELÉTR., ELETRÔN., DE PRECISÃO E DE COMUN.....	119,11	129,41	100,38	117,70	109,97	102,85	104,33	104,90	102,85	103,84	104,90	105,08
FABRICAÇÃO DE MEIOS DE TRANSPORTE.....	117,70	154,82	123,74	107,09	104,86	98,53	103,30	103,47	98,53	103,39	103,47	103,07
FABRICAÇÃO DE OUTROS PRODUTOS DA INDÚSTRIA DE TRANSFORMAÇÃO.....	174,75	192,32	139,15	121,02	120,88	104,40	107,88	109,19	104,40	107,30	109,19	108,91

FONTE: IBGE, DIRETORIA DE PESQUISAS, COORDENAÇÃO DE INDÚSTRIA.

NOTAS: (1)BASE: JANEIRO DE 2001 = 100

(2)BASE: IGUAL MÊS DO ANO ANTERIOR = 100

(3)BASE: IGUAL PERÍODO DO ANO ANTERIOR = 100

(4)BASE: ÚLTIMOS 12 MESES ANTERIORES = 100

INDICADORES DO PESSOAL OCUPADO ASSALARIADO
 RESULTADOS REGIONAIS - INDÚSTRIA GERAL
 2012/2013

GRANDES REGIÕES E UNIDADES DA FEDERAÇÃO SELECIONADAS	BASE FIXA MENSAL(1)			MENSAL(2)			ACUMULADO(3)			ÚLTIMOS 12 MESES(4)		
	NOV	DEZ	JAN	NOV	DEZ	JAN	JAN-NOV	JAN-DEZ	JAN	ATÉ NOV	ATÉ DEZ	ATÉ JAN
BRASIL	104,24	101,97	102,40	98,97	98,60	98,90	98,64	98,64	98,90	98,72	98,64	98,58
REGIÃO NORTE E CENTRO-OESTE.....	124,62	122,00	122,83	100,13	99,75	99,99	99,81	99,81	99,99	100,00	99,81	99,66
REGIÃO NORDESTE.....	104,47	103,00	101,32	95,99	96,16	95,25	97,40	97,29	95,25	97,56	97,29	96,91
CEARÁ.....	106,84	105,68	104,94	97,73	98,92	99,01	97,37	97,50	99,01	97,37	97,50	97,65
PERNAMBUCO.....	108,99	108,56	103,89	93,37	94,31	91,04	97,63	97,34	91,04	98,02	97,34	96,20
BAHIA.....	102,36	99,53	99,20	97,07	96,44	95,80	97,43	97,35	95,80	97,54	97,35	97,10
REGIÃO SUDESTE.....	103,49	101,08	101,62	99,45	99,07	99,24	98,20	98,27	99,24	98,20	98,27	98,34
MINAS GERAIS.....	111,88	109,73	110,72	100,02	99,87	100,22	100,87	100,78	100,22	100,96	100,78	100,61
ESPÍRITO SANTO.....	92,99	92,24	90,39	98,80	99,78	97,02	98,52	98,62	97,02	98,49	98,62	98,47
RIO DE JANEIRO.....	88,39	87,68	87,59	97,16	99,45	99,43	99,18	99,20	99,43	99,21	99,20	99,18
SÃO PAULO.....	104,13	101,26	101,90	99,67	98,73	99,01	97,24	97,36	99,01	97,21	97,36	97,53
REGIÃO SUL.....	100,09	97,80	98,96	99,15	98,56	99,73	99,78	99,68	99,73	99,96	99,68	99,55
PARANÁ.....	113,09	110,24	111,29	101,31	100,70	102,08	102,37	102,23	102,08	102,58	102,23	102,04
SANTA CATARINA.....	110,00	107,76	109,06	100,08	99,75	100,59	98,86	98,93	100,59	98,86	98,93	99,11
RIO GRANDE DO SUL.....	83,74	81,81	82,95	96,40	95,58	96,88	98,33	98,11	96,88	98,63	98,11	97,75

FONTE: IBGE, DIRETORIA DE PESQUISAS, COORDENAÇÃO DE INDÚSTRIA.

NOTAS: (1)BASE: JANEIRO DE 2001 = 100

(3)BASE: IGUAL PERÍODO DO ANO ANTERIOR = 100

(2)BASE: IGUAL MÊS DO ANO ANTERIOR = 100

(4)BASE: ÚLTIMOS 12 MESES ANTERIORES = 100

INDICADORES DO NÚMERO DE HORAS PAGAS
RESULTADOS REGIONAIS - INDÚSTRIA GERAL
2012/2013

GRANDES REGIÕES E UNIDADES DA FEDERAÇÃO SELECIONADAS	BASE FIXA MENSAL(1)			MENSAL(2)			ACUMULADO(3)			ÚLTIMOS 12 MESES(4)		
	NOV	DEZ	JAN	NOV	DEZ	JAN	JAN-NOV	JAN-DEZ	JAN	ATÉ NOV	ATÉ DEZ	ATÉ JAN
BRASIL	104,43	101,73	99,50	99,09	98,69	98,60	98,06	98,11	98,60	98,09	98,11	98,12
REGIÃO NORTE E CENTRO-OESTE.....	120,09	116,43	112,50	101,23	100,18	96,84	98,99	99,09	96,84	99,04	99,09	98,77
REGIÃO NORDESTE.....	104,12	102,28	100,81	95,32	94,12	96,00	97,35	97,06	96,00	97,60	97,06	96,75
CEARÁ.....	108,06	105,50	106,32	96,74	96,50	99,35	98,32	98,17	99,35	98,31	98,17	98,09
PERNAMBUCO.....	109,78	108,97	105,83	93,30	92,27	92,39	97,10	96,65	92,39	97,68	96,65	95,60
BAHIA.....	103,26	99,64	98,49	95,29	91,82	96,64	96,27	95,90	96,64	96,63	95,90	95,96
REGIÃO SUDESTE.....	105,68	102,63	100,20	100,04	99,94	99,46	97,75	97,93	99,46	97,71	97,93	98,10
MINAS GERAIS.....	116,14	112,55	111,61	100,50	99,69	100,38	100,93	100,83	100,38	101,02	100,83	100,68
ESPÍRITO SANTO.....	92,18	91,39	89,07	97,86	99,75	96,83	96,95	97,17	96,83	96,99	97,17	97,10
RIO DE JANEIRO.....	84,54	83,68	83,14	97,12	98,23	100,08	98,77	98,73	100,08	98,98	98,73	98,81
SÃO PAULO.....	107,08	103,66	100,45	100,45	100,29	99,21	96,68	96,97	99,21	96,56	96,97	97,26
REGIÃO SUL.....	97,57	95,45	93,73	98,37	98,11	98,87	98,76	98,70	98,87	98,81	98,70	98,64
PARANÁ.....	110,24	107,03	106,46	99,59	99,34	101,72	101,09	100,95	101,72	100,98	100,95	100,99
SANTA CATARINA.....	106,16	102,89	102,65	100,45	98,94	99,41	98,41	98,45	99,41	98,33	98,45	98,56
RIO GRANDE DO SUL.....	82,45	81,94	78,35	95,48	96,28	95,83	97,00	96,95	95,83	97,32	96,95	96,63

FONTE: IBGE, DIRETORIA DE PESQUISAS, COORDENAÇÃO DE INDÚSTRIA.

NOTAS: (1)BASE: JANEIRO DE 2001 = 100

(3)BASE: IGUAL PERÍODO DO ANO ANTERIOR = 100

(2)BASE: IGUAL MÊS DO ANO ANTERIOR = 100

(4)BASE: ÚLTIMOS 12 MESES ANTERIORES = 100

INDICADORES DO NÚMERO MÉDIO DE HORAS PAGAS
RESULTADOS REGIONAIS - INDÚSTRIA GERAL
2012/2013

GRANDES REGIÕES E UNIDADES DA FEDERAÇÃO SELECIONADAS	BASE FIXA MENSAL(1)			MENSAL(2)			ACUMULADO(3)			ÚLTIMOS 12 MESES(4)		
	NOV	DEZ	JAN	NOV	DEZ	JAN	JAN-NOV	JAN-DEZ	JAN	ATÉ NOV	ATÉ DEZ	ATÉ JAN
BRASIL	100,18	99,77	97,16	100,12	100,09	99,70	99,41	99,47	99,70	99,36	99,47	99,53
REGIÃO NORTE E CENTRO-OESTE.....	96,36	95,43	91,59	101,10	100,43	96,85	99,19	99,29	96,85	99,04	99,29	99,11
REGIÃO NORDESTE.....	99,67	99,31	99,49	99,31	97,88	100,78	99,95	99,78	100,78	100,04	99,78	99,84
CEARÁ.....	101,13	99,83	101,31	98,99	97,55	100,34	100,97	100,68	100,34	100,96	100,68	100,45
PERNAMBUCO.....	100,72	100,38	101,87	99,92	97,84	101,48	99,46	99,32	101,48	99,64	99,32	99,41
BAHIA.....	100,88	100,11	99,28	98,17	95,20	100,88	98,82	98,51	100,88	99,06	98,51	98,82
REGIÃO SUDESTE.....	102,12	101,53	98,61	100,59	100,88	100,22	99,54	99,65	100,22	99,50	99,65	99,76
MINAS GERAIS.....	103,81	102,58	100,81	100,48	99,82	100,15	100,07	100,05	100,15	100,07	100,05	100,07
ESPÍRITO SANTO.....	99,13	99,08	98,54	99,05	99,97	99,80	98,40	98,53	99,80	98,48	98,53	98,61
RIO DE JANEIRO.....	95,64	95,43	94,92	99,96	98,78	100,65	99,60	99,53	100,65	99,77	99,53	99,62
SÃO PAULO.....	102,84	102,37	98,57	100,78	101,58	100,20	99,42	99,60	100,20	99,33	99,60	99,74
REGIÃO SUL.....	97,48	97,60	94,71	99,21	99,54	99,13	98,97	99,02	99,13	98,85	99,02	99,08
PARANÁ.....	97,48	97,09	95,66	98,30	98,65	99,65	98,74	98,74	99,65	98,41	98,74	98,96
SANTA CATARINA.....	96,52	95,47	94,12	100,37	99,19	98,83	99,55	99,52	98,83	99,47	99,52	99,45
RIO GRANDE DO SUL.....	98,47	100,15	94,46	99,05	100,73	98,91	98,67	98,84	98,91	98,68	98,84	98,87

FONTE: IBGE, DIRETORIA DE PESQUISAS, COORDENAÇÃO DE INDÚSTRIA.

NOTAS: (1)BASE: JANEIRO DE 2001 = 100

(3)BASE: IGUAL PERÍODO DO ANO ANTERIOR = 100

(2)BASE: IGUAL MÊS DO ANO ANTERIOR = 100

(4)BASE: ÚLTIMOS 12 MESES ANTERIORES = 100

INDICADORES DA FOLHA DE PAGAMENTO NOMINAL
RESULTADOS REGIONAIS - INDÚSTRIA GERAL
2012/2013

GRANDES REGIÕES E UNIDADES DA FEDERAÇÃO SELECIONADAS	BASE FIXA MENSAL(1)			MENSAL(2)			ACUMULADO(3)			ÚLTIMOS 12 MESES(4)		
	NOV	DEZ	JAN	NOV	DEZ	JAN	JAN-NOV	JAN-DEZ	JAN	ATÉ NOV	ATÉ DEZ	ATÉ JAN
BRASIL	323,25	370,04	286,33	116,58	114,70	107,06	109,49	110,04	107,06	109,55	110,04	109,73
REGIÃO NORTE E CENTRO-OESTE.....	452,79	489,93	352,59	123,48	121,71	110,57	112,03	113,03	110,57	111,66	113,03	112,76
REGIÃO NORDESTE.....	352,24	397,44	309,73	112,69	112,14	107,92	110,60	110,77	107,92	110,57	110,77	110,35
CEARÁ.....	455,30	496,94	357,07	120,30	118,41	109,74	112,57	113,20	109,74	112,29	113,20	112,98
PERNAMBUCO.....	368,10	425,05	336,85	102,98	115,92	108,33	109,41	110,12	108,33	109,89	110,12	109,40
BAHIA.....	305,53	347,29	291,16	111,66	103,97	106,39	110,82	110,09	106,39	110,90	110,09	109,46
REGIÃO SUDESTE.....	311,41	361,53	279,63	115,55	113,60	106,21	108,36	108,91	106,21	108,51	108,91	108,65
MINAS GERAIS.....	411,40	497,20	359,38	113,95	110,93	104,52	112,29	112,13	104,52	112,91	112,13	111,35
ESPÍRITO SANTO.....	442,94	474,74	392,61	114,15	112,57	109,17	109,55	109,86	109,17	109,00	109,86	109,67
RIO DE JANEIRO.....	334,87	387,69	306,22	116,67	103,80	113,95	112,17	111,18	113,95	113,48	111,18	111,31
SÃO PAULO.....	287,30	331,46	259,00	115,81	116,30	105,21	106,77	107,74	105,21	106,65	107,74	107,52
REGIÃO SUL.....	320,19	360,84	285,56	119,07	116,98	108,19	111,56	112,12	108,19	111,57	112,12	111,72
PARANÁ.....	338,25	381,66	300,01	120,94	119,56	105,85	114,97	115,44	105,85	115,69	115,44	114,19
SANTA CATARINA.....	345,61	361,98	290,92	122,81	118,62	107,36	110,40	111,20	107,36	110,20	111,20	111,04
RIO GRANDE DO SUL.....	288,42	343,94	270,72	114,44	113,60	111,07	109,40	109,85	111,07	108,99	109,85	110,01

FONTE: IBGE, DIRETORIA DE PESQUISAS, COORDENAÇÃO DE INDÚSTRIA.

NOTAS: (1)BASE: JANEIRO DE 2001 = 100

(3)BASE: IGUAL PERÍODO DO ANO ANTERIOR = 100

(2)BASE: IGUAL MÊS DO ANO ANTERIOR = 100

(4)BASE: ÚLTIMOS 12 MESES ANTERIORES = 100

INDICADORES DA FOLHA DE PAGAMENTO MÉDIA NOMINAL
RESULTADOS REGIONAIS - INDÚSTRIA GERAL
2012/2013

GRANDES REGIÕES E UNIDADES DA FEDERAÇÃO SELECIONADAS	BASE FIXA MENSAL(1)			MENSAL(2)			ACUMULADO(3)			ÚLTIMOS 12 MESES(4)		
	NOV	DEZ	JAN	NOV	DEZ	JAN	JAN-NOV	JAN-DEZ	JAN	ATÉ NOV	ATÉ DEZ	ATÉ JAN
BRASIL	310,10	362,89	279,61	117,79	116,33	108,26	110,99	111,57	108,26	110,96	111,57	111,31
REGIÃO NORTE E CENTRO-OESTE.....	363,32	401,58	287,05	123,32	122,01	110,59	112,29	113,31	110,59	111,64	113,31	113,18
REGIÃO NORDESTE.....	337,16	385,87	305,68	117,40	116,63	113,30	113,57	113,90	113,30	113,33	113,90	113,89
CEARÁ.....	426,13	470,21	340,24	123,10	119,70	110,83	115,56	116,02	110,83	115,29	116,02	115,63
PERNAMBUCO.....	337,73	391,53	324,24	110,29	122,91	118,99	112,24	113,32	118,99	112,23	113,32	113,86
BAHIA.....	298,48	348,92	293,51	115,04	107,81	111,05	113,75	113,10	111,05	113,66	113,10	112,73
REGIÃO SUDESTE.....	300,91	357,67	275,19	116,19	114,67	107,02	110,33	110,80	107,02	110,49	110,80	110,45
MINAS GERAIS.....	367,73	453,13	324,60	113,93	111,08	104,28	111,35	111,32	104,28	111,83	111,32	110,73
ESPÍRITO SANTO.....	476,34	514,70	434,35	115,54	112,82	112,52	111,21	111,38	112,52	110,68	111,38	111,37
RIO DE JANEIRO.....	378,87	442,17	349,60	120,08	104,38	114,60	113,15	112,10	114,60	114,44	112,10	112,24
SÃO PAULO.....	275,90	327,33	254,16	116,20	117,80	106,26	109,76	110,61	106,26	109,68	110,61	110,19
REGIÃO SUL.....	319,92	368,96	288,56	120,09	118,69	108,48	111,83	112,55	108,48	111,61	112,55	112,28
PARANÁ.....	299,10	346,22	269,57	119,38	118,72	103,69	112,37	113,03	103,69	112,82	113,03	111,98
SANTA CATARINA.....	314,20	335,90	266,75	122,71	118,92	106,74	111,65	112,37	106,74	111,45	112,37	112,01
RIO GRANDE DO SUL.....	344,43	420,40	326,39	118,71	118,85	114,64	111,31	112,13	114,64	110,46	112,13	112,71

FONTE: IBGE, DIRETORIA DE PESQUISAS, COORDENAÇÃO DE INDÚSTRIA.

NOTAS: (1)BASE: JANEIRO DE 2001 = 100

(3)BASE: IGUAL PERÍODO DO ANO ANTERIOR = 100

(2)BASE: IGUAL MÊS DO ANO ANTERIOR = 100

(4)BASE: ÚLTIMOS 12 MESES ANTERIORES = 100

INDICADORES DA FOLHA DE PAGAMENTO REAL
 RESULTADOS REGIONAIS - INDÚSTRIA GERAL
 2012/2013

GRANDES REGIÕES E UNIDADES DA FEDERAÇÃO SELECIONADAS	BASE FIXA MENSAL(1)			MENSAL(2)			ACUMULADO(3)			ÚLTIMOS 12 MESES(4)		
	NOV	DEZ	JAN	NOV	DEZ	JAN	JAN-NOV	JAN-DEZ	JAN	ATÉ NOV	ATÉ DEZ	ATÉ JAN
BRASIL	153,12	173,91	133,42	110,46	108,37	100,85	103,90	104,36	100,85	103,86	104,36	104,08
REGIÃO NORTE E CENTRO-OESTE.....	214,48	230,25	164,29	117,00	114,99	104,16	106,32	107,20	104,16	105,85	107,20	106,94
REGIÃO NORDESTE.....	166,85	186,78	144,32	106,78	105,96	101,66	104,98	105,08	101,66	104,82	105,08	104,69
CEARÁ.....	215,67	233,55	166,38	113,99	111,88	103,37	106,81	107,35	103,37	106,44	107,35	107,16
PERNAMBUCO.....	174,37	199,76	156,96	97,58	109,52	102,05	103,90	104,50	102,05	104,25	104,50	103,80
BAHIA.....	144,73	163,21	135,67	105,81	98,24	100,22	105,19	104,46	100,22	105,15	104,46	103,86
REGIÃO SUDESTE.....	147,51	169,91	130,30	109,49	107,33	100,05	102,82	103,29	100,05	102,87	103,29	103,05
MINAS GERAIS.....	194,87	233,67	167,46	107,98	104,81	98,45	106,58	106,38	98,45	107,05	106,38	105,65
ESPÍRITO SANTO.....	209,81	223,11	182,94	108,17	106,36	102,84	103,99	104,23	102,84	103,34	104,23	104,05
RIO DE JANEIRO.....	158,62	182,20	142,69	110,55	98,08	107,34	106,44	105,48	107,34	107,61	105,48	105,59
SÃO PAULO.....	136,09	155,77	120,68	109,74	109,88	99,11	101,31	102,16	99,11	101,09	102,16	101,97
REGIÃO SUL.....	151,67	169,58	133,06	112,83	110,53	101,91	105,87	106,34	101,91	105,77	106,34	105,97
PARANÁ.....	160,22	179,37	139,79	114,60	112,96	99,71	109,13	109,52	99,71	109,73	109,52	108,34
SANTA CATARINA.....	163,71	170,12	135,56	116,37	112,08	101,14	104,76	105,45	101,14	104,46	105,45	105,31
RIO GRANDE DO SUL.....	136,62	161,64	126,15	108,44	107,33	104,63	103,82	104,19	104,63	103,31	104,19	104,34

FONTE: IBGE, DIRETORIA DE PESQUISAS, COORDENAÇÃO DE INDÚSTRIA.

NOTAS: (1)BASE: JANEIRO DE 2001 = 100

(3)BASE: IGUAL PERÍODO DO ANO ANTERIOR = 100

(2)BASE: IGUAL MÊS DO ANO ANTERIOR = 100

(4)BASE: ÚLTIMOS 12 MESES ANTERIORES = 100

INDICADORES DA FOLHA DE PAGAMENTO MÉDIA REAL
RESULTADOS REGIONAIS - INDÚSTRIA GERAL
2012/2013

GRANDES REGIÕES E UNIDADES DA FEDERAÇÃO SELECIONADAS	BASE FIXA MENSAL(1)			MENSAL(2)			ACUMULADO(3)			ÚLTIMOS 12 MESES(4)		
	NOV	DEZ	JAN	NOV	DEZ	JAN	JAN-NOV	JAN-DEZ	JAN	ATÉ NOV	ATÉ DEZ	ATÉ JAN
BRASIL	146,89	170,55	130,29	111,61	109,91	101,98	105,33	105,81	101,98	105,18	105,81	105,58
REGIÃO NORTE E CENTRO-OESTE.....	172,10	188,73	133,76	116,85	115,28	104,17	106,56	107,45	104,17	105,81	107,45	107,34
REGIÃO NORDESTE.....	159,71	181,35	142,44	111,24	110,19	106,73	107,79	108,04	106,73	107,44	108,04	108,04
CEARÁ.....	201,85	220,99	158,54	116,64	113,10	104,40	109,67	110,04	104,40	109,28	110,04	109,68
PERNAMBUCO.....	159,98	184,01	151,08	104,50	116,13	112,09	106,54	107,49	112,09	106,42	107,49	108,00
BAHIA.....	141,38	163,98	136,77	109,01	101,86	104,61	107,96	107,31	104,61	107,76	107,31	106,96
REGIÃO SUDESTE.....	142,54	168,10	128,23	110,09	108,34	100,81	104,70	105,09	100,81	104,74	105,09	104,76
MINAS GERAIS.....	174,19	212,96	151,25	107,96	104,95	98,23	105,67	105,59	98,23	106,02	105,59	105,05
ESPÍRITO SANTO.....	225,64	241,89	202,39	109,48	106,60	106,00	105,56	105,67	106,00	104,93	105,67	105,65
RIO DE JANEIRO.....	179,46	207,81	162,90	113,79	98,62	107,95	107,37	106,34	107,95	108,50	106,34	106,47
SÃO PAULO.....	130,69	153,84	118,43	110,10	111,30	100,09	104,16	104,90	100,09	103,97	104,90	104,51
REGIÃO SUL.....	151,54	173,40	134,46	113,79	112,15	102,19	106,12	106,73	102,19	105,79	106,73	106,49
PARANÁ.....	141,68	162,71	125,61	113,12	112,17	97,68	106,64	107,20	97,68	106,98	107,20	106,23
SANTA CATARINA.....	148,83	157,86	124,30	116,27	112,36	100,54	105,95	106,57	100,54	105,65	106,57	106,24
RIO GRANDE DO SUL.....	163,15	197,58	152,08	112,49	112,29	107,99	105,61	106,32	107,99	104,67	106,32	106,87

FONTE: IBGE, DIRETORIA DE PESQUISAS, COORDENAÇÃO DE INDÚSTRIA.

NOTAS: (1)BASE: JANEIRO DE 2001 = 100

(2)BASE: IGUAL MÊS DO ANO ANTERIOR = 100

(3)BASE: IGUAL PERÍODO DO ANO ANTERIOR = 100

(4)BASE: ÚLTIMOS 12 MESES ANTERIORES = 100

PESSOAL OCUPADO ASSALARIADO
COMPOSIÇÃO DA TAXA DE CRESCIMENTO DA INDÚSTRIA GERAL (1) - BRASIL
JANEIRO/2013

SEÇÕES E DIVISÕES	MENSAL	ACUMULADO	ÚLTIMOS 12 MESES
INDÚSTRIA GERAL	-1,10	-1,10	-1,42
INDÚSTRIAS EXTRATIVAS.....	0,06	0,06	0,09
INDÚSTRIA DE TRANSFORMAÇÃO.....	-1,17	-1,17	-1,51
ALIMENTOS E BEBIDAS.....	0,33	0,33	0,70
FUMO.....	-0,01	-0,01	-0,02
TÊXTIL.....	-0,23	-0,23	-0,27
VESTUÁRIO.....	-0,49	-0,49	-0,64
CALÇADOS E COURO.....	-0,17	-0,17	-0,29
MADEIRA.....	-0,12	-0,12	-0,17
PAPEL E GRÁFICA.....	-0,07	-0,07	-0,17
COQUE, REFINO DE PETRÓLEO, COMB. NUCLEARES E ÁLCOOL.....	-0,08	-0,08	-0,05
PRODUTOS QUÍMICOS.....	0,01	0,01	0,04
BORRACHA E PLÁSTICO.....	0,14	0,14	-0,05
MINERAIS NÃO-METÁLICOS.....	-0,00	-0,00	-0,00
METALURGIA BÁSICA.....	-0,00	-0,00	-0,12
PRODUTOS DE METAL - EXCL. MÁQUINAS E EQUIPS.....	-0,04	-0,04	-0,18
MÁQUINAS E EQUIPS - EXCL. ELÉTR., ELETRÔN., DE PRECISÃO E DE COMUN.....	-0,06	-0,06	0,06
MÁQUINAS E APARELHOS ELÉTR., ELETRÔN., DE PRECISÃO E DE COMUN.....	-0,01	-0,01	-0,05
FABRICAÇÃO DE MEIOS DE TRANSPORTE.....	-0,16	-0,16	-0,15
FABRICAÇÃO DE OUTROS PRODUTOS DA INDÚSTRIA DE TRANSFORMAÇÃO.....	-0,20	-0,20	-0,16

FONTE: IBGE, DIRETORIA DE PESQUISAS, COORDENAÇÃO DE INDÚSTRIA.

(1) $C = (I - 100) \cdot K$, ONDE: C = PARTICIPAÇÃO DA ATIVIDADE NA FORMAÇÃO DO TOTAL DA TAXA DE CRESCIMENTO,
G

I = INDICADOR DA ATIVIDADE E K = PESO DA ATIVIDADE NO TOTAL DA INDÚSTRIA GERAL.

G

FOLHA DE PAGAMENTO REAL
COMPOSIÇÃO DA TAXA DE CRESCIMENTO DA INDÚSTRIA GERAL (1) - BRASIL
JANEIRO/2013

SEÇÕES E DIVISÕES	MENSAL	ACUMULADO	ÚLTIMOS 12 MESES
INDÚSTRIA GERAL	0,85	0,85	4,08
INDÚSTRIAS EXTRATIVAS.....	0,30	0,30	0,47
INDÚSTRIA DE TRANSFORMAÇÃO.....	0,56	0,56	3,61
ALIMENTOS E BEBIDAS.....	0,72	0,72	1,40
FUMO.....	0,04	0,04	0,01
TÊXTIL.....	-0,05	-0,05	0,02
VESTUÁRIO.....	-0,22	-0,22	-0,11
CALÇADOS E COURO.....	0,03	0,03	-0,01
MADEIRA.....	-0,05	-0,05	-0,02
PAPEL E GRÁFICA.....	-0,05	-0,05	0,14
COQUE, REFINO DE PETRÓLEO, COMB. NUCLEARES E ÁLCOOL.....	0,03	0,03	0,16
PRODUTOS QUÍMICOS.....	0,44	0,44	0,36
BORRACHA E PLÁSTICO.....	0,32	0,32	0,19
MINERAIS NÃO-METÁLICOS.....	0,09	0,09	0,21
METALURGIA BÁSICA.....	-0,48	-0,48	-0,03
PRODUTOS DE METAL - EXCL. MÁQUINAS E EQUIPS.....	-0,01	-0,01	0,12
MÁQUINAS E EQUIPS - EXCL. ELÉTR., ELETRÔN., DE PRECISÃO E DE COMUN.....	0,17	0,17	0,60
MÁQUINAS E APARELHOS ELÉTR., ELETRÔN., DE PRECISÃO E DE COMUN.....	0,16	0,16	0,24
FABRICAÇÃO DE MEIOS DE TRANSPORTE.....	-0,57	-0,57	0,16
FABRICAÇÃO DE OUTROS PRODUTOS DA INDÚSTRIA DE TRANSFORMAÇÃO.....	-0,00	-0,00	0,16

FONTE: IBGE, DIRETORIA DE PESQUISAS, COORDENAÇÃO DE INDÚSTRIA.

(1) $C = \frac{I - 100}{G} \cdot K$, ONDE: C = PARTICIPAÇÃO DA ATIVIDADE NA FORMAÇÃO DO TOTAL DA TAXA DE CRESCIMENTO,

I = INDICADOR DA ATIVIDADE E K = PESO DA ATIVIDADE NO TOTAL DA INDÚSTRIA GERAL.

G

PESSOAL OCUPADO ASSALARIADO
COMPOSIÇÃO REGIONAL DA TAXA DE CRESCIMENTO DA INDÚSTRIA GERAL (1)
JANEIRO/2013

GRANDES REGIÕES E UNIDADES DA FEDERAÇÃO SELECIONADAS	MENSAL	ACUMULADO	ÚLTIMOS 12 MESES
BRASIL	-1,10	-1,10	-1,42
REGIÃO NORTE E CENTRO-OESTE.....	-0,00	-0,00	-0,03
REGIÃO NORDESTE.....	-0,63	-0,63	-0,40
CEARÁ.....	-0,03	-0,03	-0,07
PERNAMBUCO.....	-0,25	-0,25	-0,10
BAHIA.....	-0,12	-0,12	-0,08
REGIÃO SUDESTE.....	-0,40	-0,40	-0,88
MINAS GERAIS.....	0,02	0,02	0,06
ESPÍRITO SANTO.....	-0,05	-0,05	-0,03
RIO DE JANEIRO.....	-0,03	-0,03	-0,04
SÃO PAULO.....	-0,34	-0,34	-0,88
REGIÃO SUL.....	-0,07	-0,07	-0,11
PARANÁ.....	0,17	0,17	0,16
SANTA CATARINA.....	0,05	0,05	-0,07
RIO GRANDE DO SUL.....	-0,28	-0,28	-0,20

FONTE: IBGE, DIRETORIA DE PESQUISAS, COORDENAÇÃO DE INDÚSTRIA.

(1) $C = (I - 100) \cdot K$, ONDE: C = PARTICIPAÇÃO DO LOCAL NA FORMAÇÃO DA TAXA DE CRESCIMENTO BRASIL,
G

I = INDICADOR DO LOCAL E K = PESO DO LOCAL NO TOTAL DA INDÚSTRIA BRASILEIRA.
G

FOLHA DE PAGAMENTO REAL
COMPOSIÇÃO REGIONAL DA TAXA DE CRESCIMENTO DA INDÚSTRIA GERAL (1)
JANEIRO/2013

GRANDES REGIÕES E UNIDADES DA FEDERAÇÃO SELECIONADAS	MENSAL	ACUMULADO	ÚLTIMOS 12 MESES
BRASIL	0,85	0,85	4,08
REGIÃO NORTE E CENTRO-OESTE.....	0,27	0,27	0,49
REGIÃO NORDESTE.....	0,15	0,15	0,42
CEARÁ.....	0,05	0,05	0,11
PERNAMBUCO.....	0,04	0,04	0,07
BAHIA.....	0,01	0,01	0,11
REGIÃO SUDESTE.....	0,03	0,03	1,93
MINAS GERAIS.....	-0,16	-0,16	0,57
ESPÍRITO SANTO.....	0,05	0,05	0,07
RIO DE JANEIRO.....	0,53	0,53	0,42
SÃO PAULO.....	-0,39	-0,39	0,86
REGIÃO SUL.....	0,40	0,40	1,25
PARANÁ.....	-0,02	-0,02	0,59
SANTA CATARINA.....	0,07	0,07	0,32
RIO GRANDE DO SUL.....	0,36	0,36	0,34

FONTE: IBGE, DIRETORIA DE PESQUISAS, COORDENAÇÃO DE INDÚSTRIA.

(1) $C = (I - 100) \cdot K$, ONDE: C = PARTICIPAÇÃO DO LOCAL NA FORMAÇÃO DA TAXA DE CRESCIMENTO BRASIL,
G

I = INDICADOR DO LOCAL E K = PESO DO LOCAL NO TOTAL DA INDÚSTRIA BRASILEIRA.
G

REGIÃO NORTE E CENTRO-OESTE
COMPOSIÇÃO DA TAXA DE CRESCIMENTO DOS PRINCIPAIS INDICADORES DO PESSOAL OCUPADO ASSALARIADO E DA FOLHA DE PAGAMENTO REAL
POR SEÇÕES E DIVISÕES DA INDÚSTRIA
JANEIRO/2013

SEÇÕES E DIVISÕES	PESSOAL OCUPADO ASSALARIADO						FOLHA DE PAGAMENTO REAL					
	MENSAL(1)		ACUMULADO(2)		12 MESES(3)		MENSAL(1)		ACUMULADO(2)		12 MESES(3)	
	ÍNDICE	COMP. TAXA	ÍNDICE	COMP. TAXA	ÍNDICE	COMP. TAXA	ÍNDICE	COMP. TAXA	ÍNDICE	COMP. TAXA	ÍNDICE	COMP. TAXA
INDÚSTRIA GERAL	99,99	-0,01	99,99	-0,01	99,66	-0,34	104,16	4,16	104,16	4,16	106,94	6,94
INDÚSTRIAS EXTRATIVAS.....	109,29	0,40	109,29	0,40	109,62	0,40	112,01	1,14	112,01	1,14	113,92	1,48
INDÚSTRIA DE TRANSFORMAÇÃO.....	99,57	-0,41	99,57	-0,41	99,23	-0,74	103,34	3,02	103,34	3,02	106,11	5,46
ALIMENTOS E BEBIDAS.....	104,54	1,61	104,54	1,61	103,73	1,30	110,63	3,44	110,63	3,44	113,12	4,09
FUMO.....	90,00	-0,00	90,00	-0,00	91,01	-0,00	107,10	-0,00	107,10	-0,00	103,70	-0,00
TÊXTIL.....	92,99	-0,09	92,99	-0,09	91,06	-0,13	96,11	-0,04	96,11	-0,04	101,20	0,01
VESTUÁRIO.....	98,55	-0,05	98,55	-0,05	95,96	-0,15	102,42	0,05	102,42	0,05	102,92	0,06
CALÇADOS E COURO.....	110,81	0,15	110,81	0,15	107,04	0,10	122,27	0,22	122,27	0,22	116,43	0,16
MADEIRA.....	91,48	-0,53	91,48	-0,53	90,72	-0,58	85,45	-0,60	85,45	-0,60	89,99	-0,42
PAPEL E GRÁFICA.....	97,05	-0,12	97,05	-0,12	95,07	-0,21	100,12	-0,00	100,12	-0,00	101,54	0,06
COQUE, REFINO DE PETRÓLEO, COMB. NUCLEARES E ÁLCOOL.....	101,72	0,06	101,72	0,06	100,65	0,03	106,36	0,26	106,36	0,26	112,64	0,63
PRODUTOS QUÍMICOS.....	94,70	-0,20	94,70	-0,20	103,47	0,13	110,75	0,41	110,75	0,41	104,94	0,19
BORRACHA E PLÁSTICO.....	92,74	-0,21	92,74	-0,21	88,18	-0,36	91,34	-0,24	91,34	-0,24	94,13	-0,17
MINERAIS NÃO-METÁLICOS.....	93,52	-0,41	93,52	-0,41	92,27	-0,49	99,44	-0,03	99,44	-0,03	96,49	-0,19
METALURGIA BÁSICA.....	96,87	-0,08	96,87	-0,08	91,93	-0,20	100,09	-0,00	100,09	-0,00	101,37	0,06
PRODUTOS DE METAL - EXCL. MÁQUINAS E EQUIPS.....	117,27	0,91	117,27	0,91	106,20	0,33	111,04	0,60	111,04	0,60	106,47	0,33
MÁQUINAS E EQUIPS - EXCL. ELÉTR., ELETRÔN., DE PRECISÃO E DE COMUN.....	98,52	-0,03	98,52	-0,03	95,27	-0,11	109,68	0,19	109,68	0,19	98,18	-0,04
MÁQUINAS E APARELHOS ELÉTR., ELETRÔN., DE PRECISÃO E DE COMUN.....	92,31	-0,64	92,31	-0,64	99,01	-0,08	95,28	-0,39	95,28	-0,39	103,03	0,23
FABRICAÇÃO DE MEIOS DE TRANSPORTE.....	88,33	-0,64	88,33	-0,64	95,19	-0,25	89,62	-0,77	89,62	-0,77	105,95	0,44
FABRICAÇÃO DE OUTROS PRODUTOS DA INDÚSTRIA DE TRANSFORMAÇÃO.....	95,67	-0,14	95,67	-0,14	98,11	-0,06	96,09	-0,09	96,09	-0,09	99,71	-0,01

FONTE: IBGE, DIRETORIA DE PESQUISAS, COORDENAÇÃO DE INDÚSTRIA.

NOTAS: (1)BASE: IGUAL MÊS DO ANO ANTERIOR = 100

(2)BASE: IGUAL PERÍODO DO ANO ANTERIOR = 100

(3)BASE: ÚLTIMOS 12 MESES ANTERIORES = 100

REGIÃO NORDESTE
COMPOSIÇÃO DA TAXA DE CRESCIMENTO DOS PRINCIPAIS INDICADORES DO PESSOAL OCUPADO ASSALARIADO E DA FOLHA DE PAGAMENTO REAL
POR SEÇÕES E DIVISÕES DA INDÚSTRIA
JANEIRO/2013

SEÇÕES E DIVISÕES	PESSOAL OCUPADO ASSALARIADO						FOLHA DE PAGAMENTO REAL					
	MENSAL(1)		ACUMULADO(2)		12 MESES(3)		MENSAL(1)		ACUMULADO(2)		12 MESES(3)	
	ÍNDICE	COMP. TAXA	ÍNDICE	COMP. TAXA	ÍNDICE	COMP. TAXA	ÍNDICE	COMP. TAXA	ÍNDICE	COMP. TAXA	ÍNDICE	COMP. TAXA
INDÚSTRIA GERAL	95,25	-4,75	95,25	-4,75	96,91	-3,09	101,66	1,66	101,66	1,66	104,69	4,69
INDÚSTRIAS EXTRATIVAS.....	90,15	-0,33	90,15	-0,33	95,72	-0,14	100,25	0,02	100,25	0,02	104,92	0,50
INDÚSTRIA DE TRANSFORMAÇÃO.....	95,43	-4,42	95,43	-4,42	96,95	-2,94	101,82	1,64	101,82	1,64	104,66	4,18
ALIMENTOS E BEBIDAS.....	93,03	-2,20	93,03	-2,20	97,56	-0,71	100,98	0,26	100,98	0,26	105,82	1,41
FUMO.....	85,64	-0,03	85,64	-0,03	94,50	-0,01	89,53	-0,01	89,53	-0,01	99,09	-0,00
TÊXTIL.....	95,25	-0,24	95,25	-0,24	91,67	-0,45	105,67	0,22	105,67	0,22	98,48	-0,07
VESTUÁRIO.....	95,67	-0,44	95,67	-0,44	93,62	-0,69	100,80	0,05	100,80	0,05	103,30	0,21
CALÇADOS E COURO.....	94,33	-0,74	94,33	-0,74	95,45	-0,62	99,68	-0,03	99,68	-0,03	103,72	0,33
MADEIRA.....	89,14	-0,07	89,14	-0,07	88,58	-0,08	94,12	-0,02	94,12	-0,02	93,18	-0,03
PAPEL E GRÁFICA.....	99,43	-0,02	99,43	-0,02	100,86	0,03	95,66	-0,20	95,66	-0,20	100,90	0,04
COQUE, REFINO DE PETRÓLEO, COMB. NUCLEARES E ÁLCOOL.....	85,96	-0,51	85,96	-0,51	91,69	-0,28	93,91	-0,27	93,91	-0,27	100,75	0,03
PRODUTOS QUÍMICOS.....	102,74	0,10	102,74	0,10	107,26	0,26	109,67	0,78	109,67	0,78	112,20	0,97
BORRACHA E PLÁSTICO.....	96,39	-0,14	96,39	-0,14	97,66	-0,09	97,17	-0,10	97,17	-0,10	102,03	0,08
MINERAIS NÃO-METÁLICOS.....	98,45	-0,11	98,45	-0,11	98,18	-0,13	110,30	0,59	110,30	0,59	109,26	0,54
METALURGIA BÁSICA.....	104,57	0,07	104,57	0,07	103,09	0,05	119,44	0,58	119,44	0,58	109,17	0,27
PRODUTOS DE METAL - EXCL. MÁQUINAS E EQUIPS.....	101,09	0,03	101,09	0,03	102,46	0,08	103,87	0,11	103,87	0,11	108,50	0,26
MÁQUINAS E EQUIPS - EXCL. ELÉTR., ELETRÔN., DE PRECISÃO E DE COMUN.....	97,44	-0,07	97,44	-0,07	101,53	0,04	95,88	-0,13	95,88	-0,13	102,76	0,09
MÁQUINAS E APARELHOS ELÉTR., ELETRÔN., DE PRECISÃO E DE COMUN.....	98,54	-0,03	98,54	-0,03	101,45	0,03	92,65	-0,19	92,65	-0,19	101,27	0,03
FABRICAÇÃO DE MEIOS DE TRANSPORTE.....	105,37	0,12	105,37	0,12	91,55	-0,21	99,60	-0,02	99,60	-0,02	99,64	-0,02
FABRICAÇÃO DE OUTROS PRODUTOS DA INDÚSTRIA DE TRANSFORMAÇÃO.....	95,11	-0,16	95,11	-0,16	94,83	-0,17	101,19	0,03	101,19	0,03	100,45	0,01

FONTE: IBGE, DIRETORIA DE PESQUISAS, COORDENAÇÃO DE INDÚSTRIA.

NOTAS: (1)BASE: IGUAL MÊS DO ANO ANTERIOR = 100

(2)BASE: IGUAL PERÍODO DO ANO ANTERIOR = 100

(3)BASE: ÚLTIMOS 12 MESES ANTERIORES = 100

CEARÁ
COMPOSIÇÃO DA TAXA DE CRESCIMENTO DOS PRINCIPAIS INDICADORES DO PESSOAL OCUPADO ASSALARIADO E DA FOLHA DE PAGAMENTO REAL
POR SEÇÕES E DIVISÕES DA INDÚSTRIA
JANEIRO/2013

SEÇÕES E DIVISÕES	PESSOAL OCUPADO ASSALARIADO						FOLHA DE PAGAMENTO REAL					
	MENSAL(1)		ACUMULADO(2)		12 MESES(3)		MENSAL(1)		ACUMULADO(2)		12 MESES(3)	
	ÍNDICE	COMP. TAXA	ÍNDICE	COMP. TAXA	ÍNDICE	COMP. TAXA	ÍNDICE	COMP. TAXA	ÍNDICE	COMP. TAXA	ÍNDICE	COMP. TAXA
INDÚSTRIA GERAL	99,01	-0,99	99,01	-0,99	97,65	-2,35	103,37	3,37	103,37	3,37	107,16	7,16
INDÚSTRIAS EXTRATIVAS.....	88,62	-0,10	88,62	-0,10	93,61	-0,06	103,19	0,03	103,19	0,03	104,21	0,04
INDÚSTRIA DE TRANSFORMAÇÃO.....	99,10	-0,89	99,10	-0,89	97,68	-2,30	103,37	3,34	103,37	3,34	107,19	7,12
ALIMENTOS E BEBIDAS.....	100,12	0,02	100,12	0,02	100,47	0,07	102,34	0,46	102,34	0,46	108,99	1,76
FUMO.....	105,00	-0,00	105,00	-0,00	96,41	-0,00	113,04	-0,00	113,04	-0,00	96,35	-0,00
TÊXTIL.....	95,92	-0,32	95,92	-0,32	92,50	-0,61	113,45	1,09	113,45	1,09	103,92	0,37
VESTUÁRIO.....	94,27	-1,11	94,27	-1,11	92,68	-1,46	96,00	-0,64	96,00	-0,64	105,99	0,95
CALÇADOS E COURO.....	100,93	0,27	100,93	0,27	98,72	-0,38	103,96	0,98	103,96	0,98	107,83	1,88
MADEIRA.....	92,12	-0,04	92,12	-0,04	98,11	-0,01	95,28	-0,02	95,28	-0,02	108,15	0,03
PAPEL E GRÁFICA.....	98,10	-0,05	98,10	-0,05	99,34	-0,02	108,22	0,26	108,22	0,26	99,61	-0,01
COQUE, REFINO DE PETRÓLEO, COMB. NUCLEARES E ÁLCOOL.....	97,37	-0,00	97,37	-0,00	94,01	-0,01	105,04	0,08	105,04	0,08	106,07	0,09
PRODUTOS QUÍMICOS.....	101,41	0,04	101,41	0,04	99,17	-0,02	102,31	0,09	102,31	0,09	113,91	0,52
BORRACHA E PLÁSTICO.....	107,97	0,18	107,97	0,18	101,76	0,04	115,06	0,27	115,06	0,27	112,24	0,22
MINERAIS NÃO-METÁLICOS.....	102,79	0,16	102,79	0,16	104,26	0,23	112,76	0,66	112,76	0,66	112,39	0,64
METALURGIA BÁSICA.....	113,30	0,21	113,30	0,21	106,37	0,10	118,90	0,41	118,90	0,41	119,82	0,40
PRODUTOS DE METAL - EXCL. MÁQUINAS E EQUIPS.....	90,53	-0,23	90,53	-0,23	94,72	-0,13	93,89	-0,17	93,89	-0,17	98,86	-0,03
MÁQUINAS E EQUIPS - EXCL. ELÉTR., ELETRÔN., DE PRECISÃO E DE COMUN.....	105,71	0,16	105,71	0,16	102,74	0,08	102,52	0,10	102,52	0,10	102,82	0,12
MÁQUINAS E APARELHOS ELÉTR., ELETRÔN., DE PRECISÃO E DE COMUN.....	83,37	-0,21	83,37	-0,21	92,36	-0,10	78,72	-0,37	78,72	-0,37	101,97	0,03
FABRICAÇÃO DE MEIOS DE TRANSPORTE.....	90,45	-0,12	90,45	-0,12	96,60	-0,04	98,37	-0,02	98,37	-0,02	106,21	0,09
FABRICAÇÃO DE OUTROS PRODUTOS DA INDÚSTRIA DE TRANSFORMAÇÃO.....	105,68	0,17	105,68	0,17	98,51	-0,04	107,04	0,16	107,04	0,16	103,25	0,07

FONTE: IBGE, DIRETORIA DE PESQUISAS, COORDENAÇÃO DE INDÚSTRIA.

NOTAS: (1)BASE: IGUAL MÊS DO ANO ANTERIOR = 100

(2)BASE: IGUAL PERÍODO DO ANO ANTERIOR = 100

(3)BASE: ÚLTIMOS 12 MESES ANTERIORES = 100

PERNAMBUCO
COMPOSIÇÃO DA TAXA DE CRESCIMENTO DOS PRINCIPAIS INDICADORES DO PESSOAL OCUPADO ASSALARIADO E DA FOLHA DE PAGAMENTO REAL
POR SEÇÕES E DIVISÕES DA INDÚSTRIA
JANEIRO/2013

SEÇÕES E DIVISÕES	PESSOAL OCUPADO ASSALARIADO						FOLHA DE PAGAMENTO REAL					
	MENSAL(1)		ACUMULADO(2)		12 MESES(3)		MENSAL(1)		ACUMULADO(2)		12 MESES(3)	
	ÍNDICE	COMP. TAXA	ÍNDICE	COMP. TAXA	ÍNDICE	COMP. TAXA	ÍNDICE	COMP. TAXA	ÍNDICE	COMP. TAXA	ÍNDICE	COMP. TAXA
INDÚSTRIA GERAL	91,04	-8,96	91,04	-8,96	96,20	-3,80	102,05	2,05	102,05	2,05	103,80	3,80
INDÚSTRIAS EXTRATIVAS.....	95,33	-0,05	95,33	-0,05	100,71	0,01	100,31	0,01	100,31	0,01	106,93	0,17
INDÚSTRIA DE TRANSFORMAÇÃO.....	90,99	-8,90	90,99	-8,90	96,15	-3,81	102,09	2,04	102,09	2,04	103,73	3,64
ALIMENTOS E BEBIDAS.....	84,03	-7,77	84,03	-7,77	93,55	-2,92	97,26	-1,14	97,26	-1,14	103,93	1,53
FUMO.....	100,00	-0,00	100,00	-0,00	100,00	-0,00	94,20	-0,00	94,20	-0,00	94,88	-0,00
TÊXTIL.....	92,63	-0,19	92,63	-0,19	92,55	-0,24	93,22	-0,12	93,22	-0,12	93,62	-0,15
VESTUÁRIO.....	101,47	0,09	101,47	0,09	103,10	0,20	125,72	0,82	125,72	0,82	121,25	0,71
CALÇADOS E COURO.....	97,44	-0,03	97,44	-0,03	96,63	-0,04	111,58	0,11	111,58	0,11	103,95	0,04
MADEIRA.....	103,38	0,01	103,38	0,01	97,20	-0,01	112,44	0,03	112,44	0,03	103,01	0,01
PAPEL E GRÁFICA.....	97,91	-0,09	97,91	-0,09	102,30	0,10	107,78	0,34	107,78	0,34	107,78	0,35
COQUE, REFINO DE PETRÓLEO, COMB. NUCLEARES E ÁLCOOL.....	99,11	-0,02	99,11	-0,02	99,35	-0,02	107,25	0,14	107,25	0,14	106,69	0,13
PRODUTOS QUÍMICOS.....	101,60	0,07	101,60	0,07	112,68	0,56	102,16	0,14	102,16	0,14	113,83	0,82
BORRACHA E PLÁSTICO.....	80,37	-1,00	80,37	-1,00	92,15	-0,43	89,56	-0,49	89,56	-0,49	98,47	-0,08
MINERAIS NÃO-METÁLICOS.....	94,90	-0,35	94,90	-0,35	97,96	-0,14	98,12	-0,13	98,12	-0,13	107,45	0,51
METALURGIA BÁSICA.....	100,56	0,01	100,56	0,01	96,10	-0,06	101,81	0,07	101,81	0,07	108,01	0,27
PRODUTOS DE METAL - EXCL. MÁQUINAS E EQUIPS.....	101,04	0,03	101,04	0,03	96,82	-0,10	99,58	-0,01	99,58	-0,01	98,76	-0,04
MÁQUINAS E EQUIPS - EXCL. ELÉTR., ELETRÔN., DE PRECISÃO E DE COMUN.....	99,64	-0,01	99,64	-0,01	103,92	0,08	100,95	0,02	100,95	0,02	112,13	0,31
MÁQUINAS E APARELHOS ELÉTR., ELETRÔN., DE PRECISÃO E DE COMUN.....	97,79	-0,08	97,79	-0,08	103,76	0,13	96,34	-0,18	96,34	-0,18	102,29	0,12
FABRICAÇÃO DE MEIOS DE TRANSPORTE.....	105,34	0,21	105,34	0,21	77,88	-1,14	130,43	2,57	130,43	2,57	88,26	-1,25
FABRICAÇÃO DE OUTROS PRODUTOS DA INDÚSTRIA DE TRANSFORMAÇÃO.....	107,39	0,21	107,39	0,21	103,52	0,11	94,37	-0,12	94,37	-0,12	109,10	0,21

FONTE: IBGE, DIRETORIA DE PESQUISAS, COORDENAÇÃO DE INDÚSTRIA.

NOTAS: (1)BASE: IGUAL MÊS DO ANO ANTERIOR = 100

(2)BASE: IGUAL PERÍODO DO ANO ANTERIOR = 100

(3)BASE: ÚLTIMOS 12 MESES ANTERIORES = 100

BAHIA
COMPOSIÇÃO DA TAXA DE CRESCIMENTO DOS PRINCIPAIS INDICADORES DO PESSOAL OCUPADO ASSALARIADO E DA FOLHA DE PAGAMENTO REAL
POR SEÇÕES E DIVISÕES DA INDÚSTRIA
JANEIRO/2013

SEÇÕES E DIVISÕES	PESSOAL OCUPADO ASSALARIADO						FOLHA DE PAGAMENTO REAL					
	MENSAL(1)		ACUMULADO(2)		12 MESES(3)		MENSAL(1)		ACUMULADO(2)		12 MESES(3)	
	ÍNDICE	COMP. TAXA	ÍNDICE	COMP. TAXA	ÍNDICE	COMP. TAXA	ÍNDICE	COMP. TAXA	ÍNDICE	COMP. TAXA	ÍNDICE	COMP. TAXA
INDÚSTRIA GERAL	95,80	-4,20	95,80	-4,20	97,10	-2,90	100,22	0,22	100,22	0,22	103,86	3,86
INDÚSTRIAS EXTRATIVAS.....	103,27	0,19	103,27	0,19	104,03	0,22	107,85	0,91	107,85	0,91	109,22	1,09
INDÚSTRIA DE TRANSFORMAÇÃO.....	95,35	-4,38	95,35	-4,38	96,70	-3,12	99,21	-0,69	99,21	-0,69	103,14	2,77
ALIMENTOS E BEBIDAS.....	98,86	-0,19	98,86	-0,19	96,18	-0,65	105,27	0,55	105,27	0,55	104,18	0,45
FUMO.....	81,19	-0,10	81,19	-0,10	94,30	-0,03	76,59	-0,06	76,59	-0,06	93,20	-0,02
TÊXTIL.....	95,95	-0,09	95,95	-0,09	95,01	-0,11	102,27	0,03	102,27	0,03	95,83	-0,06
VESTUÁRIO.....	102,32	0,14	102,32	0,14	102,81	0,17	114,40	0,34	114,40	0,34	107,89	0,20
CALÇADOS E COURO.....	81,11	-3,54	81,11	-3,54	87,74	-2,45	89,04	-0,86	89,04	-0,86	95,18	-0,44
MADEIRA.....	89,27	-0,12	89,27	-0,12	90,62	-0,11	99,45	-0,00	99,45	-0,00	97,22	-0,02
PAPEL E GRÁFICA.....	101,71	0,09	101,71	0,09	100,93	0,05	90,23	-0,73	90,23	-0,73	98,53	-0,11
COQUE, REFINO DE PETRÓLEO, COMB. NUCLEARES E ÁLCOOL.....	79,27	-0,34	79,27	-0,34	99,36	-0,01	100,51	0,03	100,51	0,03	105,72	0,30
PRODUTOS QUÍMICOS.....	105,95	0,31	105,95	0,31	108,87	0,44	112,29	1,77	112,29	1,77	110,92	1,53
BORRACHA E PLÁSTICO.....	99,47	-0,04	99,47	-0,04	101,79	0,12	94,69	-0,31	94,69	-0,31	102,40	0,14
MINERAIS NÃO-METÁLICOS.....	100,71	0,05	100,71	0,05	98,70	-0,09	97,83	-0,09	97,83	-0,09	105,41	0,22
METALURGIA BÁSICA.....	104,53	0,15	104,53	0,15	104,72	0,15	128,72	1,44	128,72	1,44	107,79	0,42
PRODUTOS DE METAL - EXCL. MÁQUINAS E EQUIPS.....	97,46	-0,11	97,46	-0,11	97,45	-0,11	94,36	-0,17	94,36	-0,17	100,52	0,02
MÁQUINAS E EQUIPS - EXCL. ELÉTR., ELETRÔN., DE PRECISÃO E DE COMUN.....	86,96	-0,71	86,96	-0,71	97,98	-0,10	87,04	-0,69	87,04	-0,69	95,67	-0,22
MÁQUINAS E APARELHOS ELÉTR., ELETRÔN., DE PRECISÃO E DE COMUN.....	97,06	-0,09	97,06	-0,09	98,54	-0,05	87,75	-0,49	87,75	-0,49	97,43	-0,09
FABRICAÇÃO DE MEIOS DE TRANSPORTE..	110,08	0,38	110,08	0,38	103,67	0,14	81,60	-1,75	81,60	-1,75	110,16	0,67
FABRICAÇÃO DE OUTROS PRODUTOS DA INDÚSTRIA DE TRANSFORMAÇÃO.....	95,41	-0,16	95,41	-0,16	87,40	-0,48	113,15	0,29	113,15	0,29	91,55	-0,21

FONTE: IBGE, DIRETORIA DE PESQUISAS, COORDENAÇÃO DE INDÚSTRIA.

NOTAS: (1)BASE: IGUAL MÊS DO ANO ANTERIOR = 100

(2)BASE: IGUAL PERÍODO DO ANO ANTERIOR = 100

(3)BASE: ÚLTIMOS 12 MESES ANTERIORES = 100

REGIÃO SUDESTE
COMPOSIÇÃO DA TAXA DE CRESCIMENTO DOS PRINCIPAIS INDICADORES DO PESSOAL OCUPADO ASSALARIADO E DA FOLHA DE PAGAMENTO REAL
POR SEÇÕES E DIVISÕES DA INDÚSTRIA
JANEIRO/2013

SEÇÕES E DIVISÕES	PESSOAL OCUPADO ASSALARIADO						FOLHA DE PAGAMENTO REAL					
	MENSAL(1)		ACUMULADO(2)		12 MESES(3)		MENSAL(1)		ACUMULADO(2)		12 MESES(3)	
	ÍNDICE	COMP. TAXA	ÍNDICE	COMP. TAXA	ÍNDICE	COMP. TAXA	ÍNDICE	COMP. TAXA	ÍNDICE	COMP. TAXA	ÍNDICE	COMP. TAXA
INDÚSTRIA GERAL	99,24	-0,76	99,24	-0,76	98,34	-1,66	100,05	0,05	100,05	0,05	103,05	3,05
INDÚSTRIAS EXTRATIVAS.....	104,77	0,14	104,77	0,14	105,48	0,16	107,34	0,38	107,34	0,38	108,80	0,51
INDÚSTRIA DE TRANSFORMAÇÃO.....	99,07	-0,90	99,07	-0,90	98,13	-1,82	99,65	-0,33	99,65	-0,33	102,70	2,54
ALIMENTOS E BEBIDAS.....	104,04	0,61	104,04	0,61	106,19	0,92	106,11	0,63	106,11	0,63	109,06	1,02
FUMO.....	85,87	-0,01	85,87	-0,01	93,15	-0,00	79,03	-0,01	79,03	-0,01	99,05	-0,00
TÊXTIL.....	91,41	-0,40	91,41	-0,40	91,69	-0,39	93,89	-0,16	93,89	-0,16	98,07	-0,05
VESTUÁRIO.....	91,80	-0,48	91,80	-0,48	90,63	-0,56	89,16	-0,24	89,16	-0,24	94,28	-0,14
CALÇADOS E COURO.....	104,19	0,10	104,19	0,10	98,87	-0,03	109,55	0,08	109,55	0,08	102,26	0,02
MADEIRA.....	89,26	-0,10	89,26	-0,10	89,67	-0,10	101,78	0,01	101,78	0,01	98,93	-0,01
PAPEL E GRÁFICA.....	98,11	-0,11	98,11	-0,11	94,92	-0,29	99,19	-0,05	99,19	-0,05	102,11	0,13
COQUE, REFINO DE PETRÓLEO, COMB. NUCLEARES E ÁLCOOL.....	97,78	-0,04	97,78	-0,04	98,18	-0,04	103,28	0,07	103,28	0,07	105,78	0,15
PRODUTOS QUÍMICOS.....	99,39	-0,04	99,39	-0,04	99,22	-0,05	104,82	0,41	104,82	0,41	103,25	0,27
BORRACHA E PLÁSTICO.....	105,37	0,32	105,37	0,32	100,64	0,04	109,96	0,47	109,96	0,47	104,59	0,23
MINERAIS NÃO-METÁLICOS.....	102,71	0,14	102,71	0,14	101,92	0,10	101,78	0,07	101,78	0,07	105,76	0,22
METALURGIA BÁSICA.....	100,12	0,01	100,12	0,01	95,09	-0,23	87,89	-0,85	87,89	-0,85	97,95	-0,13
PRODUTOS DE METAL - EXCL. MÁQUINAS E EQUIPS.....	95,19	-0,36	95,19	-0,36	93,92	-0,46	95,58	-0,25	95,58	-0,25	99,12	-0,05
MÁQUINAS E EQUIPS - EXCL. ELÉTR., ELETRÔN., DE PRECISÃO E DE COMUN.....	100,22	0,02	100,22	0,02	100,48	0,04	101,79	0,21	101,79	0,21	105,92	0,67
MÁQUINAS E APARELHOS ELÉTR., ELETRÔN., DE PRECISÃO E DE COMUN.....	100,04	-0,00	100,04	-0,00	94,84	-0,34	102,49	0,15	102,49	0,15	100,66	0,04
FABRICAÇÃO DE MEIOS DE TRANSPORTE.....	98,36	-0,18	98,36	-0,18	98,18	-0,19	96,07	-0,80	96,07	-0,80	100,19	0,03
FABRICAÇÃO DE OUTROS PRODUTOS DA INDÚSTRIA DE TRANSFORMAÇÃO.....	91,84	-0,37	91,84	-0,37	94,81	-0,23	96,42	-0,09	96,42	-0,09	105,52	0,14

FONTE: IBGE, DIRETORIA DE PESQUISAS, COORDENAÇÃO DE INDÚSTRIA.

NOTAS: (1)BASE: IGUAL MÊS DO ANO ANTERIOR = 100

(2)BASE: IGUAL PERÍODO DO ANO ANTERIOR = 100

(3)BASE: ÚLTIMOS 12 MESES ANTERIORES = 100

MINAS GERAIS
COMPOSIÇÃO DA TAXA DE CRESCIMENTO DOS PRINCIPAIS INDICADORES DO PESSOAL OCUPADO ASSALARIADO E DA FOLHA DE PAGAMENTO REAL
POR SEÇÕES E DIVISÕES DA INDÚSTRIA
JANEIRO/2013

SEÇÕES E DIVISÕES	PESSOAL OCUPADO ASSALARIADO						FOLHA DE PAGAMENTO REAL					
	MENSAL(1)		ACUMULADO(2)		12 MESES(3)		MENSAL(1)		ACUMULADO(2)		12 MESES(3)	
	ÍNDICE	COMP. TAXA	ÍNDICE	COMP. TAXA	ÍNDICE	COMP. TAXA	ÍNDICE	COMP. TAXA	ÍNDICE	COMP. TAXA	ÍNDICE	COMP. TAXA
INDÚSTRIA GERAL	100,22	0,22	100,22	0,22	100,61	0,61	98,45	-1,55	98,45	-1,55	105,65	5,65
INDÚSTRIAS EXTRATIVAS.....	102,09	0,13	102,09	0,13	105,37	0,34	99,98	-0,00	99,98	-0,00	107,92	0,89
INDÚSTRIA DE TRANSFORMAÇÃO.....	100,10	0,09	100,10	0,09	100,29	0,27	98,30	-1,54	98,30	-1,54	105,36	4,76
ALIMENTOS E BEBIDAS.....	99,73	-0,04	99,73	-0,04	98,73	-0,21	116,15	1,70	116,15	1,70	106,07	0,73
FUMO.....	89,28	-0,02	89,28	-0,02	100,79	-0,00	77,26	-0,05	77,26	-0,05	104,97	0,01
TÊXTIL.....	98,53	-0,05	98,53	-0,05	95,24	-0,18	101,95	0,04	101,95	0,04	100,94	0,02
VESTUÁRIO.....	92,20	-0,49	92,20	-0,49	95,45	-0,28	88,85	-0,29	88,85	-0,29	99,39	-0,02
CALÇADOS E COURO.....	107,91	0,32	107,91	0,32	105,38	0,23	114,80	0,24	114,80	0,24	115,90	0,31
MADEIRA.....	80,83	-0,23	80,83	-0,23	85,82	-0,18	95,87	-0,03	95,87	-0,03	93,69	-0,05
PAPEL E GRÁFICA.....	104,70	0,13	104,70	0,13	101,89	0,05	109,76	0,25	109,76	0,25	103,82	0,11
COQUE, REFINO DE PETRÓLEO, COMB. NUCLEARES E ÁLCOOL.....	88,82	-0,16	88,82	-0,16	91,55	-0,13	100,15	-0,00	100,15	-0,00	99,76	-0,01
PRODUTOS QUÍMICOS.....	97,75	-0,11	97,75	-0,11	99,75	-0,01	102,41	0,10	102,41	0,10	103,80	0,17
BORRACHA E PLÁSTICO.....	99,47	-0,02	99,47	-0,02	101,08	0,04	102,40	0,07	102,40	0,07	116,29	0,46
MINERAIS NÃO-METÁLICOS.....	106,49	0,39	106,49	0,39	104,04	0,24	105,38	0,26	105,38	0,26	110,46	0,51
METALURGIA BÁSICA.....	101,24	0,10	101,24	0,10	103,56	0,29	89,62	-1,56	89,62	-1,56	101,13	0,16
PRODUTOS DE METAL - EXCL. MÁQUINAS E EQUIPS.....	101,07	0,09	101,07	0,09	105,37	0,42	98,83	-0,08	98,83	-0,08	104,79	0,35
MÁQUINAS E EQUIPS - EXCL. ELÉTR., ELETRÔN., DE PRECISÃO E DE COMUN.....	93,09	-0,38	93,09	-0,38	91,94	-0,45	104,49	0,32	104,49	0,32	105,00	0,32
MÁQUINAS E APARELHOS ELÉTR., ELETRÔN., DE PRECISÃO E DE COMUN.....	100,44	0,03	100,44	0,03	101,47	0,10	98,37	-0,10	98,37	-0,10	110,64	0,61
FABRICAÇÃO DE MEIOS DE TRANSPORTE.....	106,78	0,64	106,78	0,64	103,73	0,35	86,63	-2,52	86,63	-2,52	104,20	0,60
FABRICAÇÃO DE OUTROS PRODUTOS DA INDÚSTRIA DE TRANSFORMAÇÃO.....	98,29	-0,10	98,29	-0,10	100,00	-0,00	102,91	0,10	102,91	0,10	113,49	0,48

FONTE: IBGE, DIRETORIA DE PESQUISAS, COORDENAÇÃO DE INDÚSTRIA.

NOTAS: (1)BASE: IGUAL MÊS DO ANO ANTERIOR = 100

(2)BASE: IGUAL PERÍODO DO ANO ANTERIOR = 100

(3)BASE: ÚLTIMOS 12 MESES ANTERIORES = 100

ESPÍRITO SANTO
 COMPOSIÇÃO DA TAXA DE CRESCIMENTO DOS PRINCIPAIS INDICADORES DO PESSOAL OCUPADO ASSALARIADO E DA FOLHA DE PAGAMENTO REAL
 POR SEÇÕES E DIVISÕES DA INDÚSTRIA
 JANEIRO/2013

SEÇÕES E DIVISÕES	PESSOAL OCUPADO ASSALARIADO						FOLHA DE PAGAMENTO REAL					
	MENSAL(1)		ACUMULADO(2)		12 MESES(3)		MENSAL(1)		ACUMULADO(2)		12 MESES(3)	
	ÍNDICE	COMP. TAXA	ÍNDICE	COMP. TAXA	ÍNDICE	COMP. TAXA	ÍNDICE	COMP. TAXA	ÍNDICE	COMP. TAXA	ÍNDICE	COMP. TAXA
INDÚSTRIA GERAL	97,02	-2,98	97,02	-2,98	98,47	-1,53	102,84	2,84	102,84	2,84	104,05	4,05
INDÚSTRIAS EXTRATIVAS.....	108,76	0,85	108,76	0,85	106,37	0,61	107,39	1,53	107,39	1,53	110,30	2,33
INDÚSTRIA DE TRANSFORMAÇÃO.....	95,76	-3,83	95,76	-3,83	97,63	-2,14	101,65	1,31	101,65	1,31	102,22	1,72
ALIMENTOS E BEBIDAS.....	100,60	0,10	100,60	0,10	99,12	-0,15	90,54	-1,19	90,54	-1,19	99,89	-0,01
TÊXTIL.....	58,19	-0,45	58,19	-0,45	72,46	-0,31	56,54	-0,22	56,54	-0,22	72,56	-0,15
VESTUÁRIO.....	79,78	-1,80	79,78	-1,80	85,09	-1,37	90,37	-0,30	90,37	-0,30	93,78	-0,21
CALÇADOS E COURO.....	107,10	0,14	107,10	0,14	102,07	0,04	115,33	0,10	115,33	0,10	119,00	0,13
MADEIRA.....	98,60	-0,03	98,60	-0,03	93,35	-0,16	101,85	0,02	101,85	0,02	103,02	0,03
PAPEL E GRÁFICA.....	97,84	-0,07	97,84	-0,07	91,02	-0,32	95,80	-0,17	95,80	-0,17	82,90	-0,91
COQUE, REFINO DE PETRÓLEO, COMB. NUCLEARES E ÁLCOOL.....	94,15	-0,05	94,15	-0,05	100,40	-0,00	125,11	0,12	125,11	0,12	120,64	0,12
PRODUTOS QUÍMICOS.....	101,49	0,02	101,49	0,02	99,90	-0,00	108,58	0,16	108,58	0,16	109,67	0,16
BORRACHA E PLÁSTICO.....	91,31	-0,23	91,31	-0,23	92,19	-0,21	141,21	0,75	141,21	0,75	105,37	0,10
MINERAIS NÃO-METÁLICOS.....	97,24	-0,59	97,24	-0,59	101,44	0,30	96,57	-0,52	96,57	-0,52	103,96	0,61
METALURGIA BÁSICA.....	97,31	-0,19	97,31	-0,19	101,35	0,10	124,20	4,56	124,20	4,56	110,05	1,63
PRODUTOS DE METAL - EXCL. MÁQUINAS E EQUIPS.....	96,68	-0,18	96,68	-0,18	102,75	0,14	92,24	-0,32	92,24	-0,32	105,48	0,20
MÁQUINAS E EQUIPS - EXCL. ELÉTR., ELETRÔN., DE PRECISÃO E DE COMUN.....	92,66	-0,68	92,66	-0,68	98,38	-0,15	84,91	-1,60	84,91	-1,60	100,56	0,06
MÁQUINAS E APARELHOS ELÉTR., ELETRÔN., DE PRECISÃO E DE COMUN.....	98,92	-0,01	98,92	-0,01	93,62	-0,07	96,74	-0,04	96,74	-0,04	83,57	-0,22
FABRICAÇÃO DE MEIOS DE TRANSPORTE.....	95,80	-0,06	95,80	-0,06	93,46	-0,09	91,78	-0,07	91,78	-0,07	101,96	0,02
FABRICAÇÃO DE OUTROS PRODUTOS DA INDÚSTRIA DE TRANSFORMAÇÃO.....	105,21	0,26	105,21	0,26	102,54	0,12	101,58	0,04	101,58	0,04	107,29	0,17

FONTE: IBGE, DIRETORIA DE PESQUISAS, COORDENAÇÃO DE INDÚSTRIA.

NOTAS: (1)BASE: IGUAL MÊS DO ANO ANTERIOR = 100

(2)BASE: IGUAL PERÍODO DO ANO ANTERIOR = 100

(3)BASE: ÚLTIMOS 12 MESES ANTERIORES = 100

RIO DE JANEIRO
COMPOSIÇÃO DA TAXA DE CRESCIMENTO DOS PRINCIPAIS INDICADORES DO PESSOAL OCUPADO ASSALARIADO E DA FOLHA DE PAGAMENTO REAL
POR SEÇÕES E DIVISÕES DA INDÚSTRIA
JANEIRO/2013

SEÇÕES E DIVISÕES	PESSOAL OCUPADO ASSALARIADO						FOLHA DE PAGAMENTO REAL					
	MENSAL(1)		ACUMULADO(2)		12 MESES(3)		MENSAL(1)		ACUMULADO(2)		12 MESES(3)	
	ÍNDICE	COMP. TAXA	ÍNDICE	COMP. TAXA	ÍNDICE	COMP. TAXA	ÍNDICE	COMP. TAXA	ÍNDICE	COMP. TAXA	ÍNDICE	COMP. TAXA
INDÚSTRIA GERAL	99,43	-0,57	99,43	-0,57	99,18	-0,82	107,34	7,34	107,34	7,34	105,59	5,59
INDÚSTRIAS EXTRATIVAS.....	105,63	0,53	105,63	0,53	105,66	0,51	111,60	2,86	111,60	2,86	108,96	2,34
INDÚSTRIA DE TRANSFORMAÇÃO.....	98,79	-1,10	98,79	-1,10	98,54	-1,33	105,94	4,47	105,94	4,47	104,40	3,25
ALIMENTOS E BEBIDAS.....	110,55	1,41	110,55	1,41	103,32	0,48	110,85	0,76	110,85	0,76	108,35	0,62
FUMO.....	92,55	-0,01	92,55	-0,01	81,66	-0,03	82,85	-0,01	82,85	-0,01	91,75	-0,01
TÊXTIL.....	100,14	-0,00	100,14	-0,00	99,72	-0,01	119,36	0,17	119,36	0,17	110,39	0,10
VESTUÁRIO.....	80,93	-1,72	80,93	-1,72	86,38	-1,26	100,80	0,02	100,80	0,02	95,41	-0,14
CALÇADOS E COURO.....	83,09	-0,16	83,09	-0,16	87,13	-0,12	91,69	-0,03	91,69	-0,03	98,18	-0,01
MADEIRA.....	94,28	-0,04	94,28	-0,04	102,97	0,02	118,37	0,05	118,37	0,05	120,05	0,06
PAPEL E GRÁFICA.....	92,50	-0,56	92,50	-0,56	85,42	-1,18	97,14	-0,19	97,14	-0,19	103,67	0,24
COQUE, REFINO DE PETRÓLEO, COMB. NUCLEARES E ÁLCOOL.....	90,26	-0,09	90,26	-0,09	97,19	-0,03	104,76	0,14	104,76	0,14	102,41	0,07
PRODUTOS QUÍMICOS.....	94,65	-0,37	94,65	-0,37	97,02	-0,20	102,25	0,19	102,25	0,19	103,57	0,30
BORRACHA E PLÁSTICO.....	112,90	0,65	112,90	0,65	106,74	0,33	132,04	1,55	132,04	1,55	108,61	0,41
MINERAIS NÃO-METÁLICOS.....	87,36	-0,51	87,36	-0,51	90,71	-0,38	103,54	0,07	103,54	0,07	104,82	0,10
METALURGIA BÁSICA.....	102,13	0,14	102,13	0,14	104,21	0,27	99,00	-0,08	99,00	-0,08	98,42	-0,12
PRODUTOS DE METAL - EXCL. MÁQUINAS E EQUIPS.....	103,84	0,28	103,84	0,28	103,84	0,28	117,58	0,72	117,58	0,72	114,76	0,59
MÁQUINAS E EQUIPS - EXCL. ELÉTR., ELETRÔN., DE PRECISÃO E DE COMUN.....	106,46	0,36	106,46	0,36	107,38	0,39	117,58	1,06	117,58	1,06	109,67	0,60
MÁQUINAS E APARELHOS ELÉTR., ELETRÔN., DE PRECISÃO E DE COMUN.....	98,61	-0,05	98,61	-0,05	100,86	0,03	100,27	0,01	100,27	0,01	108,54	0,26
FABRICAÇÃO DE MEIOS DE TRANSPORTE.....	100,15	0,02	100,15	0,02	104,24	0,52	100,69	0,11	100,69	0,11	101,55	0,22
FABRICAÇÃO DE OUTROS PRODUTOS DA INDÚSTRIA DE TRANSFORMAÇÃO.....	87,65	-0,43	87,65	-0,43	87,49	-0,45	95,03	-0,07	95,03	-0,07	96,82	-0,05

FONTE: IBGE, DIRETORIA DE PESQUISAS, COORDENAÇÃO DE INDÚSTRIA.

NOTAS: (1)BASE: IGUAL MÊS DO ANO ANTERIOR = 100

(2)BASE: IGUAL PERÍODO DO ANO ANTERIOR = 100

(3)BASE: ÚLTIMOS 12 MESES ANTERIORES = 100

SÃO PAULO
 COMPOSIÇÃO DA TAXA DE CRESCIMENTO DOS PRINCIPAIS INDICADORES DO PESSOAL OCUPADO ASSALARIADO E DA FOLHA DE PAGAMENTO REAL
 POR SEÇÕES E DIVISÕES DA INDÚSTRIA
 JANEIRO/2013

SEÇÕES E DIVISÕES	PESSOAL OCUPADO ASSALARIADO						FOLHA DE PAGAMENTO REAL					
	MENSAL(1)		ACUMULADO(2)		12 MESES(3)		MENSAL(1)		ACUMULADO(2)		12 MESES(3)	
	ÍNDICE	COMP. TAXA	ÍNDICE	COMP. TAXA	ÍNDICE	COMP. TAXA	ÍNDICE	COMP. TAXA	ÍNDICE	COMP. TAXA	ÍNDICE	COMP. TAXA
INDÚSTRIA GERAL	99,01	-0,99	99,01	-0,99	97,53	-2,47	99,11	-0,89	99,11	-0,89	101,97	1,97
INDÚSTRIAS EXTRATIVAS.....	108,68	0,05	108,68	0,05	104,62	0,02	103,66	0,02	103,66	0,02	109,16	0,04
INDÚSTRIA DE TRANSFORMAÇÃO.....	98,96	-1,03	98,96	-1,03	97,49	-2,50	99,09	-0,91	99,09	-0,91	101,94	1,93
ALIMENTOS E BEBIDAS.....	104,73	0,70	104,73	0,70	109,50	1,38	104,00	0,43	104,00	0,43	110,23	1,20
FUMO.....	65,69	-0,01	65,69	-0,01	82,36	-0,00	81,64	-0,00	81,64	-0,00	90,98	-0,00
TÊXTIL.....	89,65	-0,56	89,65	-0,56	90,59	-0,51	91,79	-0,25	91,79	-0,25	97,21	-0,09
VESTUÁRIO.....	95,59	-0,23	95,59	-0,23	90,51	-0,49	86,60	-0,27	86,60	-0,27	92,43	-0,16
CALÇADOS E COURO.....	103,37	0,07	103,37	0,07	96,12	-0,10	108,03	0,06	108,03	0,06	96,02	-0,04
MADEIRA.....	91,01	-0,08	91,01	-0,08	89,33	-0,09	102,00	0,01	102,00	0,01	98,29	-0,01
PAPEL E GRÁFICA.....	98,29	-0,11	98,29	-0,11	95,98	-0,26	98,65	-0,09	98,65	-0,09	102,30	0,16
COQUE, REFINO DE PETRÓLEO, COMB. NUCLEARES E ÁLCOOL.....	99,99	-0,00	99,99	-0,00	99,33	-0,02	103,37	0,07	103,37	0,07	107,46	0,20
PRODUTOS QUÍMICOS.....	100,44	0,03	100,44	0,03	99,43	-0,04	105,41	0,53	105,41	0,53	103,09	0,29
BORRACHA E PLÁSTICO.....	105,71	0,40	105,71	0,40	100,07	-0,00	107,15	0,38	107,15	0,38	102,68	0,15
MINERAIS NÃO-METÁLICOS.....	104,57	0,20	104,57	0,20	102,80	0,12	101,32	0,04	101,32	0,04	104,63	0,16
METALURGIA BÁSICA.....	98,76	-0,04	98,76	-0,04	85,50	-0,48	76,76	-1,02	76,76	-1,02	92,85	-0,27
PRODUTOS DE METAL - EXCL. MÁQUINAS E EQUIPS.....	91,89	-0,61	91,89	-0,61	88,74	-0,87	92,14	-0,45	92,14	-0,45	95,49	-0,27
MÁQUINAS E EQUIPS - EXCL. ELÉTR., ELETRÔN., DE PRECISÃO E DE COMUN.....	101,15	0,12	101,15	0,12	101,42	0,14	100,84	0,12	100,84	0,12	105,90	0,79
MÁQUINAS E APARELHOS ELÉTR., ELETRÔN., DE PRECISÃO E DE COMUN.....	100,04	-0,00	100,04	-0,00	92,57	-0,53	103,59	0,23	103,59	0,23	98,35	-0,12
FABRICAÇÃO DE MEIOS DE TRANSPORTE.....	95,90	-0,46	95,90	-0,46	95,81	-0,47	97,50	-0,55	97,50	-0,55	99,37	-0,13
FABRICAÇÃO DE OUTROS PRODUTOS DA INDÚSTRIA DE TRANSFORMAÇÃO.....	89,03	-0,48	89,03	-0,48	93,26	-0,29	94,16	-0,14	94,16	-0,14	103,70	0,09

FONTE: IBGE, DIRETORIA DE PESQUISAS, COORDENAÇÃO DE INDÚSTRIA.

NOTAS: (1)BASE: IGUAL MÊS DO ANO ANTERIOR = 100

(2)BASE: IGUAL PERÍODO DO ANO ANTERIOR = 100

(3)BASE: ÚLTIMOS 12 MESES ANTERIORES = 100

REGIÃO SUL
COMPOSIÇÃO DA TAXA DE CRESCIMENTO DOS PRINCIPAIS INDICADORES DO PESSOAL OCUPADO ASSALARIADO E DA FOLHA DE PAGAMENTO REAL
POR SEÇÕES E DIVISÕES DA INDÚSTRIA
JANEIRO/2013

SEÇÕES E DIVISÕES	PESSOAL OCUPADO ASSALARIADO						FOLHA DE PAGAMENTO REAL					
	MENSAL(1)		ACUMULADO(2)		12 MESES(3)		MENSAL(1)		ACUMULADO(2)		12 MESES(3)	
	ÍNDICE	COMP. TAXA	ÍNDICE	COMP. TAXA	ÍNDICE	COMP. TAXA	ÍNDICE	COMP. TAXA	ÍNDICE	COMP. TAXA	ÍNDICE	COMP. TAXA
INDÚSTRIA GERAL	99,73	-0,27	99,73	-0,27	99,55	-0,45	101,91	1,91	101,91	1,91	105,97	5,97
INDÚSTRIAS EXTRATIVAS.....	99,66	-0,00	99,66	-0,00	96,06	-0,03	88,77	-0,11	88,77	-0,11	98,96	-0,01
INDÚSTRIA DE TRANSFORMAÇÃO.....	99,73	-0,27	99,73	-0,27	99,58	-0,41	102,05	2,03	102,05	2,03	106,04	5,98
ALIMENTOS E BEBIDAS.....	103,16	0,64	103,16	0,64	103,62	0,73	102,03	0,35	102,03	0,35	109,77	1,65
FUMO.....	103,08	0,01	103,08	0,01	92,95	-0,05	126,97	0,24	126,97	0,24	102,82	0,03
TÊXTIL.....	101,49	0,08	101,49	0,08	100,15	0,01	103,92	0,15	103,92	0,15	106,36	0,26
VESTUÁRIO.....	91,55	-0,70	91,55	-0,70	88,95	-0,97	92,67	-0,37	92,67	-0,37	96,24	-0,20
CALÇADOS E COURO.....	92,15	-0,53	92,15	-0,53	88,62	-0,82	96,24	-0,17	96,24	-0,17	94,23	-0,29
MADEIRA.....	99,00	-0,04	99,00	-0,04	95,04	-0,21	97,30	-0,08	97,30	-0,08	102,72	0,08
PAPEL E GRÁFICA.....	99,88	-0,01	99,88	-0,01	100,06	-0,00	99,46	-0,03	99,46	-0,03	105,00	0,25
COQUE, REFINO DE PETRÓLEO, COMB. NUCLEARES E ÁLCOOL.....	100,55	-0,00	100,55	-0,00	104,53	0,03	96,63	-0,04	96,63	-0,04	105,67	0,07
PRODUTOS QUÍMICOS.....	104,50	0,12	104,50	0,12	103,41	0,09	109,18	0,41	109,18	0,41	110,61	0,43
BORRACHA E PLÁSTICO.....	100,56	0,03	100,56	0,03	97,77	-0,12	104,17	0,20	104,17	0,20	104,23	0,21
MINERAIS NÃO-METÁLICOS.....	97,71	-0,08	97,71	-0,08	101,32	0,05	99,23	-0,02	99,23	-0,02	105,94	0,19
METALURGIA BÁSICA.....	99,40	-0,01	99,40	-0,01	102,65	0,06	100,80	0,02	100,80	0,02	104,49	0,15
PRODUTOS DE METAL - EXCL. MÁQUINAS E EQUIPS.....	104,21	0,26	104,21	0,26	101,54	0,09	108,06	0,47	108,06	0,47	108,05	0,49
MÁQUINAS E EQUIPS - EXCL. ELÉTR., ELETRÔN., DE PRECISÃO E DE COMUN.....	97,72	-0,23	97,72	-0,23	101,83	0,17	101,22	0,17	101,22	0,17	106,43	0,84
MÁQUINAS E APARELHOS ELÉTR., ELETRÔN., DE PRECISÃO E DE COMUN.....	104,13	0,21	104,13	0,21	110,87	0,52	108,78	0,51	108,78	0,51	116,85	0,94
FABRICAÇÃO DE MEIOS DE TRANSPORTE.....	98,12	-0,12	98,12	-0,12	100,22	0,01	99,52	-0,06	99,52	-0,06	104,64	0,53
FABRICAÇÃO DE OUTROS PRODUTOS DA INDÚSTRIA DE TRANSFORMAÇÃO.....	101,49	0,10	101,49	0,10	99,44	-0,04	105,60	0,29	105,60	0,29	106,59	0,36

FONTE: IBGE, DIRETORIA DE PESQUISAS, COORDENAÇÃO DE INDÚSTRIA.

NOTAS: (1)BASE: IGUAL MÊS DO ANO ANTERIOR = 100

(2)BASE: IGUAL PERÍODO DO ANO ANTERIOR = 100

(3)BASE: ÚLTIMOS 12 MESES ANTERIORES = 100

PARANÁ
COMPOSIÇÃO DA TAXA DE CRESCIMENTO DOS PRINCIPAIS INDICADORES DO PESSOAL OCUPADO ASSALARIADO E DA FOLHA DE PAGAMENTO REAL
POR SEÇÕES E DIVISÕES DA INDÚSTRIA
JANEIRO/2013

SEÇÕES E DIVISÕES	PESSOAL OCUPADO ASSALARIADO						FOLHA DE PAGAMENTO REAL					
	MENSAL(1)		ACUMULADO(2)		12 MESES(3)		MENSAL(1)		ACUMULADO(2)		12 MESES(3)	
	ÍNDICE	COMP. TAXA	ÍNDICE	COMP. TAXA	ÍNDICE	COMP. TAXA	ÍNDICE	COMP. TAXA	ÍNDICE	COMP. TAXA	ÍNDICE	COMP. TAXA
INDÚSTRIA GERAL	102,08	2,08	102,08	2,08	102,04	2,04	99,71	-0,29	99,71	-0,29	108,34	8,34
INDÚSTRIAS EXTRATIVAS.....	101,68	0,01	101,68	0,01	98,93	-0,01	104,21	0,03	104,21	0,03	105,86	0,04
INDÚSTRIA DE TRANSFORMAÇÃO.....	102,08	2,06	102,08	2,06	102,06	2,05	99,68	-0,32	99,68	-0,32	108,35	8,30
ALIMENTOS E BEBIDAS.....	104,03	1,01	104,03	1,01	106,67	1,68	92,77	-1,60	92,77	-1,60	111,27	2,38
FUMO.....	117,13	0,03	117,13	0,03	104,69	0,01	117,88	0,06	117,88	0,06	109,32	0,04
TÊXTIL.....	115,56	0,46	115,56	0,46	112,80	0,35	108,76	0,19	108,76	0,19	109,67	0,21
VESTUÁRIO.....	88,09	-1,03	88,09	-1,03	82,45	-1,68	89,29	-0,40	89,29	-0,40	88,40	-0,51
CALÇADOS E COURO.....	88,29	-0,16	88,29	-0,16	90,36	-0,13	88,29	-0,10	88,29	-0,10	96,33	-0,03
MADEIRA.....	102,81	0,16	102,81	0,16	98,46	-0,09	95,28	-0,21	95,28	-0,21	102,62	0,12
PAPEL E GRÁFICA.....	96,27	-0,25	96,27	-0,25	95,96	-0,26	95,69	-0,29	95,69	-0,29	102,58	0,18
COQUE, REFINO DE PETRÓLEO, COMB. NUCLEARES E ÁLCOOL.....	101,03	0,02	101,03	0,02	104,93	0,10	103,06	0,07	103,06	0,07	107,23	0,19
PRODUTOS QUÍMICOS.....	108,18	0,32	108,18	0,32	107,25	0,27	113,33	0,65	113,33	0,65	115,99	0,79
BORRACHA E PLÁSTICO.....	102,89	0,10	102,89	0,10	98,49	-0,05	103,15	0,08	103,15	0,08	106,85	0,19
MINERAIS NÃO-METÁLICOS.....	104,58	0,17	104,58	0,17	106,90	0,24	104,61	0,11	104,61	0,11	112,17	0,30
METALURGIA BÁSICA.....	97,53	-0,04	97,53	-0,04	103,56	0,05	97,54	-0,04	97,54	-0,04	105,64	0,09
PRODUTOS DE METAL - EXCL. MÁQUINAS E EQUIPS.....	104,85	0,26	104,85	0,26	101,31	0,07	108,31	0,32	108,31	0,32	111,08	0,47
MÁQUINAS E EQUIPS - EXCL. ELÉTR., ELETRÔN., DE PRECISÃO E DE COMUN.....	100,03	-0,00	100,03	-0,00	98,79	-0,08	102,78	0,26	102,78	0,26	105,89	0,54
MÁQUINAS E APARELHOS ELÉTR., ELETRÔN., DE PRECISÃO E DE COMUN.....	110,27	0,65	110,27	0,65	123,16	1,34	117,91	1,25	117,91	1,25	132,37	2,12
FABRICAÇÃO DE MEIOS DE TRANSPORTE.....	101,25	0,11	101,25	0,11	102,73	0,23	93,89	-1,18	93,89	-1,18	103,86	0,71
FABRICAÇÃO DE OUTROS PRODUTOS DA INDÚSTRIA DE TRANSFORMAÇÃO.....	103,53	0,27	103,53	0,27	99,39	-0,05	108,72	0,50	108,72	0,50	108,20	0,49

FONTE: IBGE, DIRETORIA DE PESQUISAS, COORDENAÇÃO DE INDÚSTRIA.

NOTAS: (1)BASE: IGUAL MÊS DO ANO ANTERIOR = 100

(2)BASE: IGUAL PERÍODO DO ANO ANTERIOR = 100

(3)BASE: ÚLTIMOS 12 MESES ANTERIORES = 100

SANTA CATARINA
COMPOSIÇÃO DA TAXA DE CRESCIMENTO DOS PRINCIPAIS INDICADORES DO PESSOAL OCUPADO ASSALARIADO E DA FOLHA DE PAGAMENTO REAL
POR SEÇÕES E DIVISÕES DA INDÚSTRIA
JANEIRO/2013

SEÇÕES E DIVISÕES	PESSOAL OCUPADO ASSALARIADO						FOLHA DE PAGAMENTO REAL					
	MENSAL(1)		ACUMULADO(2)		12 MESES(3)		MENSAL(1)		ACUMULADO(2)		12 MESES(3)	
	ÍNDICE	COMP. TAXA	ÍNDICE	COMP. TAXA	ÍNDICE	COMP. TAXA	ÍNDICE	COMP. TAXA	ÍNDICE	COMP. TAXA	ÍNDICE	COMP. TAXA
INDÚSTRIA GERAL	100,59	0,59	100,59	0,59	99,11	-0,89	101,14	1,14	101,14	1,14	105,31	5,31
INDÚSTRIAS EXTRATIVAS.....	99,15	-0,01	99,15	-0,01	92,24	-0,09	86,93	-0,19	86,93	-0,19	91,57	-0,12
INDÚSTRIA DE TRANSFORMAÇÃO.....	100,60	0,60	100,60	0,60	99,18	-0,81	101,34	1,32	101,34	1,32	105,51	5,43
ALIMENTOS E BEBIDAS.....	101,30	0,24	101,30	0,24	100,12	0,02	102,52	0,41	102,52	0,41	107,53	1,20
FUMO.....	94,20	-0,01	94,20	-0,01	81,31	-0,04	68,98	-0,07	68,98	-0,07	88,19	-0,03
TÊXTIL.....	100,29	0,03	100,29	0,03	97,49	-0,28	104,18	0,40	104,18	0,40	105,60	0,56
VESTUÁRIO.....	95,10	-0,71	95,10	-0,71	92,97	-1,06	96,04	-0,44	96,04	-0,44	99,25	-0,09
CALÇADOS E COURO.....	83,43	-0,27	83,43	-0,27	81,01	-0,35	87,14	-0,16	87,14	-0,16	84,41	-0,22
MADEIRA.....	97,88	-0,10	97,88	-0,10	89,76	-0,51	102,49	0,07	102,49	0,07	98,74	-0,04
PAPEL E GRÁFICA.....	107,40	0,34	107,40	0,34	107,32	0,33	101,94	0,11	101,94	0,11	110,97	0,55
COQUE, REFINO DE PETRÓLEO, COMB. NUCLEARES E ÁLCOOL.....	101,35	-0,00	101,35	-0,00	103,74	-0,00	89,00	-0,01	89,00	-0,01	91,16	-0,00
PRODUTOS QUÍMICOS.....	103,07	0,06	103,07	0,06	100,82	0,02	111,65	0,34	111,65	0,34	109,28	0,24
BORRACHA E PLÁSTICO.....	107,06	0,49	107,06	0,49	103,15	0,22	109,08	0,67	109,08	0,67	110,07	0,73
MINERAIS NÃO-METÁLICOS.....	95,72	-0,21	95,72	-0,21	99,53	-0,02	98,76	-0,06	98,76	-0,06	106,07	0,31
METALURGIA BÁSICA.....	94,97	-0,18	94,97	-0,18	101,43	0,05	92,27	-0,36	92,27	-0,36	102,58	0,12
PRODUTOS DE METAL - EXCL. MÁQUINAS E EQUIPS.....	103,02	0,16	103,02	0,16	99,55	-0,02	103,80	0,23	103,80	0,23	105,93	0,35
MÁQUINAS E EQUIPS - EXCL. ELÉTR., ELETRÔN., DE PRECISÃO E DE COMUN.....	102,72	0,28	102,72	0,28	105,03	0,50	96,08	-0,53	96,08	-0,53	106,71	0,87
MÁQUINAS E APARELHOS ELÉTR., ELETRÔN., DE PRECISÃO E DE COMUN.....	109,26	0,45	109,26	0,45	105,05	0,24	108,53	0,57	108,53	0,57	104,63	0,31
FABRICAÇÃO DE MEIOS DE TRANSPORTE.....	101,94	0,04	101,94	0,04	98,00	-0,04	112,74	0,29	112,74	0,29	109,40	0,23
FABRICAÇÃO DE OUTROS PRODUTOS DA INDÚSTRIA DE TRANSFORMAÇÃO.....	100,00	-0,00	100,00	-0,00	103,36	0,15	96,60	-0,11	96,60	-0,11	110,40	0,33

FONTE: IBGE, DIRETORIA DE PESQUISAS, COORDENAÇÃO DE INDÚSTRIA.

NOTAS: (1)BASE: IGUAL MÊS DO ANO ANTERIOR = 100

(2)BASE: IGUAL PERÍODO DO ANO ANTERIOR = 100

(3)BASE: ÚLTIMOS 12 MESES ANTERIORES = 100

RIO GRANDE DO SUL
COMPOSIÇÃO DA TAXA DE CRESCIMENTO DOS PRINCIPAIS INDICADORES DO PESSOAL OCUPADO ASSALARIADO E DA FOLHA DE PAGAMENTO REAL
POR SEÇÕES E DIVISÕES DA INDÚSTRIA
JANEIRO/2013

SEÇÕES E DIVISÕES	PESSOAL OCUPADO ASSALARIADO						FOLHA DE PAGAMENTO REAL					
	MENSAL(1)		ACUMULADO(2)		12 MESES(3)		MENSAL(1)		ACUMULADO(2)		12 MESES(3)	
	ÍNDICE	COMP. TAXA	ÍNDICE	COMP. TAXA	ÍNDICE	COMP. TAXA	ÍNDICE	COMP. TAXA	ÍNDICE	COMP. TAXA	ÍNDICE	COMP. TAXA
INDÚSTRIA GERAL	96,88	-3,12	96,88	-3,12	97,75	-2,25	104,63	4,63	104,63	4,63	104,34	4,34
INDÚSTRIAS EXTRATIVAS.....	98,49	-0,01	98,49	-0,01	98,63	-0,01	82,24	-0,18	82,24	-0,18	103,83	0,03
INDÚSTRIA DE TRANSFORMAÇÃO.....	96,87	-3,10	96,87	-3,10	97,74	-2,24	104,86	4,81	104,86	4,81	104,35	4,31
ALIMENTOS E BEBIDAS.....	103,80	0,67	103,80	0,67	102,97	0,51	116,37	2,19	116,37	2,19	109,75	1,33
FUMO.....	102,02	0,02	102,02	0,02	93,43	-0,11	133,43	0,64	133,43	0,64	103,03	0,07
TÊXTIL.....	87,85	-0,22	87,85	-0,22	97,82	-0,04	93,75	-0,07	93,75	-0,07	105,98	0,07
VESTUÁRIO.....	83,25	-0,39	83,25	-0,39	88,82	-0,27	79,69	-0,28	79,69	-0,28	97,53	-0,03
CALÇADOS E COURO.....	93,22	-1,10	93,22	-1,10	89,23	-1,85	97,68	-0,24	97,68	-0,24	95,01	-0,59
MADEIRA.....	92,53	-0,16	92,53	-0,16	97,91	-0,05	95,32	-0,07	95,32	-0,07	109,36	0,14
PAPEL E GRÁFICA.....	97,20	-0,10	97,20	-0,10	98,53	-0,05	103,92	0,12	103,92	0,12	102,27	0,07
COQUE, REFINO DE PETRÓLEO, COMB. NUCLEARES E ÁLCOOL.....	97,17	-0,01	97,17	-0,01	101,64	-0,00	86,87	-0,18	86,87	-0,18	103,03	0,04
PRODUTOS QUÍMICOS.....	100,40	0,01	100,40	0,01	99,95	-0,00	104,39	0,23	104,39	0,23	105,85	0,26
BORRACHA E PLÁSTICO.....	91,41	-0,45	91,41	-0,45	91,08	-0,47	98,69	-0,06	98,69	-0,06	96,85	-0,17
MINERAIS NÃO-METÁLICOS.....	92,56	-0,19	92,56	-0,19	97,51	-0,06	94,62	-0,13	94,62	-0,13	99,98	-0,00
METALURGIA BÁSICA.....	106,59	0,15	106,59	0,15	103,81	0,09	111,22	0,38	111,22	0,38	105,97	0,21
PRODUTOS DE METAL - EXCL. MÁQUINAS E EQUIPS.....	104,54	0,35	104,54	0,35	102,92	0,22	110,63	0,78	110,63	0,78	107,90	0,62
MÁQUINAS E EQUIPS - EXCL. ELÉTR., ELETRÔN., DE PRECISÃO E DE COMUN.....	93,08	-0,87	93,08	-0,87	100,90	0,11	103,56	0,62	103,56	0,62	106,53	1,08
MÁQUINAS E APARELHOS ELÉTR., ELETRÔN., DE PRECISÃO E DE COMUN.....	90,46	-0,39	90,46	-0,39	101,38	0,06	93,59	-0,25	93,59	-0,25	109,69	0,36
FABRICAÇÃO DE MEIOS DE TRANSPORTE.....	94,75	-0,46	94,75	-0,46	98,49	-0,13	105,13	0,73	105,13	0,73	104,96	0,62
FABRICAÇÃO DE OUTROS PRODUTOS DA INDÚSTRIA DE TRANSFORMAÇÃO.....	100,52	0,04	100,52	0,04	97,72	-0,20	106,45	0,41	106,45	0,41	103,85	0,26

FONTE: IBGE, DIRETORIA DE PESQUISAS, COORDENAÇÃO DE INDÚSTRIA.

NOTAS: (1)BASE: IGUAL MÊS DO ANO ANTERIOR = 100

(2)BASE: IGUAL PERÍODO DO ANO ANTERIOR = 100

(3)BASE: ÚLTIMOS 12 MESES ANTERIORES = 100

TAXAS DE ADMISSÃO, DE DESLIGAMENTO, DE REALOCAÇÃO E DE ROTATIVIDADE,
SEGUNDO ATIVIDADES INDUSTRIAIS
BRASIL
2012 /2013

SEÇÕES E DIVISÕES	ADMISSÃO(1)			DESLIGAMENTO(2)			REALOCAÇÃO(3)			ROTATIVIDADE(4)		
	NOV	DEZ	JAN	NOV	DEZ	JAN	NOV	DEZ	JAN	NOV	DEZ	JAN
INDÚSTRIA GERAL	2,82	1,73	3,87	3,30	4,03	3,21	6,12	5,76	7,08	2,82	1,73	3,21
INDÚSTRIAS EXTRATIVAS.....	1,39	0,86	2,15	1,41	1,74	1,97	2,80	2,61	4,12	1,39	0,86	1,97
INDÚSTRIA DE TRANSFORMAÇÃO.....	2,86	1,75	3,92	3,35	4,09	3,24	6,21	5,84	7,16	2,86	1,75	3,24
ALIMENTOS E BEBIDAS.....	3,61	2,55	3,83	4,37	6,38	4,24	7,97	8,93	8,07	3,61	2,55	3,83
FUMO.....	1,91	2,58	21,41	9,31	12,93	6,63	11,22	15,51	28,04	1,91	2,58	6,63
TÊXTIL.....	2,21	1,22	5,58	4,38	3,62	3,30	6,59	4,84	8,89	2,21	1,22	3,30
VESTUÁRIO.....	2,42	1,05	4,38	3,42	3,25	2,89	5,84	4,30	7,27	2,42	1,05	2,89
CALÇADOS E COURO.....	2,01	0,71	6,52	3,44	6,11	3,06	5,45	6,82	9,58	2,01	0,71	3,06
MADEIRA.....	2,26	1,44	4,51	3,49	3,32	3,26	5,74	4,76	7,77	2,26	1,44	3,26
PAPEL E GRÁFICA.....	2,67	1,41	3,53	2,21	2,45	2,78	4,88	3,86	6,31	2,21	1,41	2,78
COQUE, REFINO DE PETRÓLEO, COMB. NUCLEARES E ÁLCOOL.....	2,74	1,26	3,76	8,35	12,45	3,03	11,09	13,71	6,79	2,74	1,26	3,03
PRODUTOS QUÍMICOS.....	1,90	1,76	2,44	2,20	2,45	2,02	4,09	4,21	4,46	1,90	1,76	2,02
BORRACHA E PLÁSTICO.....	2,25	1,50	4,34	2,66	2,53	2,58	4,92	4,03	6,92	2,25	1,50	2,58
MINERAIS NÃO-METÁLICOS.....	2,80	2,23	3,59	3,32	2,98	3,11	6,12	5,20	6,69	2,80	2,23	3,11
METALURGIA BÁSICA.....	2,43	1,20	2,87	1,71	2,08	2,16	4,14	3,28	5,02	1,71	1,20	2,16
PRODUTOS DE METAL - EXCL. MÁQUINAS E EQUIPS.....	4,38	1,65	4,38	3,32	3,90	4,19	7,70	5,54	8,57	3,32	1,65	4,19
MÁQUINAS E EQUIPS - EXCL. ELÉTR., ELETRÔN., DE PRECISÃO E DE COMUN...!	2,99	1,86	3,69	2,71	3,45	3,25	5,70	5,32	6,94	2,71	1,86	3,25
MÁQUINAS E APARELHOS ELÉTR., ELETRÔN., DE PRECISÃO E DE COMUN...!	3,66	2,19	4,56	3,42	3,71	3,52	7,08	5,90	8,08	3,42	2,19	3,52
FABRICAÇÃO DE MEIOS DE TRANSPORTE..!	1,54	1,05	2,24	1,66	1,59	1,55	3,20	2,64	3,78	1,54	1,05	1,55
FABRICAÇÃO DE OUTROS PRODUTOS DA INDÚSTRIA DE TRANSFORMAÇÃO.....!	3,03	2,11	3,40	3,13	3,20	4,04	6,17	5,31	7,43	3,03	2,11	3,40

FONTE: IBGE, DIRETORIA DE PESQUISAS, COORDENAÇÃO DE INDÚSTRIA.

(1) TX. ADMISSÃO = (ADM)T/ (POA)T-1

(3) TX. REALOCAÇÃO = (ADM + DES)T/(POA)T-1

(2) TX. DESLIGAMENTO = (DES)T/ (POA)T-1

(4) TX. ROTATIVIDADE = MIN(ADM,DES)T/ (POA)T-1

TAXAS DE ADMISSÃO, DE DESLIGAMENTO, DE REALOCAÇÃO E DE ROTATIVIDADE,
RESULTADOS REGIONAIS - INDÚSTRIA GERAL
2012 /2013

GRANDES REGIÕES E UNIDADES DA FEDERAÇÃO SELECIONADAS	ADMISSÃO(1)			DESLIGAMENTO(2)			REALOCAÇÃO(3)			ROTATIVIDADE(4)		
	NOV	DEZ	JAN	NOV	DEZ	JAN	NOV	DEZ	JAN	NOV	DEZ	JAN
BRASIL	2,82	1,73	3,87	3,30	4,03	3,21	6,12	5,76	7,08	2,82	1,73	3,21
REGIÃO NORTE E CENTRO-OESTE.....	3,02	2,44	4,47	4,29	4,46	3,57	7,31	6,90	8,04	3,02	2,44	3,57
REGIÃO NORDESTE.....	2,81	1,55	2,32	3,15	2,79	3,74	5,96	4,34	6,06	2,81	1,55	2,32
CEARÁ.....	2,20	1,38	2,69	2,60	2,32	3,35	4,80	3,69	6,04	2,20	1,38	2,69
PERNAMBUCO.....	3,38	1,81	1,60	2,99	2,32	5,58	6,37	4,12	7,18	2,99	1,81	1,60
BAHIA.....	2,51	1,64	2,36	3,13	4,15	2,54	5,65	5,80	4,90	2,51	1,64	2,36
REGIÃO SUDESTE.....	2,43	1,53	3,67	2,93	4,10	2,77	5,36	5,63	6,44	2,43	1,53	2,77
MINAS GERAIS.....	2,52	1,74	3,90	3,06	3,69	2,76	5,58	5,43	6,67	2,52	1,74	2,76
ESPÍRITO SANTO.....	2,95	2,89	5,32	3,78	4,01	5,98	6,74	6,89	11,31	2,95	2,89	5,32
RIO DE JANEIRO.....	2,66	1,72	2,41	4,54	2,28	2,51	7,20	4,00	4,92	2,66	1,72	2,41
SÃO PAULO.....	2,34	1,37	3,72	2,60	4,52	2,66	4,94	5,89	6,38	2,34	1,37	2,66
REGIÃO SUL.....	3,56	2,00	4,89	3,80	4,35	3,72	7,36	6,35	8,61	3,56	2,00	3,72
PARANÁ.....	3,68	2,57	5,31	4,02	5,35	4,07	7,69	7,92	9,38	3,68	2,57	4,07
SANTA CATARINA.....	3,08	1,79	4,80	3,77	3,62	3,85	6,85	5,41	8,65	3,08	1,79	3,85
RIO GRANDE DO SUL.....	3,91	1,65	4,59	3,62	4,09	3,27	7,53	5,74	7,86	3,62	1,65	3,27

FONTE: IBGE, DIRETORIA DE PESQUISAS, COORDENAÇÃO DE INDÚSTRIA.

(1) TX. ADMISSÃO = (ADM)T/ (POA)T-1

(3) TX. REALOCAÇÃO = (ADM + DES)T/(POA)T-1

(2) TX. DESLIGAMENTO = (DES)T/ (POA)T-1

(4) TX. ROTATIVIDADE = MIN(ADM,DES)T/ (POA)T-1