

Indicadores IBGE

Pesquisa Industrial Mensal Emprego e Salário (PIMES)

janeiro 2012

Presidenta da República
Dilma Rousseff

Ministra do Planejamento, Orçamento e Gestão
Miriam Belchior

INSTITUTO BRASILEIRO DE GEOGRAFIA E ESTATÍSTICA - IBGE

Presidenta do IBGE
Wasmália Bivar

Diretor Executivo
Nuno Duarte da Costa Bittencourt

ÓRGÃOS ESPECÍFICOS SINGULARES

Diretoria de Pesquisas
Marcia Maria Melo Quintslr

Diretoria de Geociências
Wadih João Scandar Neto

Diretoria de Informática
Paulo César Moraes Simões

Centro de Documentação e Disseminação de Informações
David Wu Tai

Escola Nacional de Ciências Estatísticas
Denise Britz do Nascimento Silva

UNIDADE RESPONSÁVEL

Diretoria de Pesquisas

Coordenação das Estatísticas Econômicas e Classificações
Sidnéia Reis Cardoso

Coordenação de Indústria
Flávio Renato Keim Magheli

EQUIPE de ANÁLISE

André Luiz Oliveira Macedo
Fernando Abritta Figueiredo
Karla Cândido Marinho
Reginaldo Bethencourt Carvalho
Rodrigo Corrêa Lobo

Ajuste Sazonal
Reginaldo Bethencourt Carvalho

Análise de Dados:

Gerência de Análise

Gerência de Pesquisas Mensais

Indicadores IBGE

Plano de divulgação:

Trabalho e rendimento

Pesquisa mensal de emprego

Agropecuária

Estatística da produção agrícola *

Estatística da produção pecuária *

Indústria

Pesquisa industrial mensal: emprego e salário

Pesquisa industrial mensal: produção física Brasil

Pesquisa industrial mensal: produção física regional

Comércio

Pesquisa mensal de comércio

Índices, preços e custos

Índice de preços ao produtor – indústrias de transformação

Sistema nacional de índices de preços ao consumidor: INPC - IPCA

Sistema nacional de índices de preços ao consumidor: IPCA-E

Sistema nacional de pesquisa de custos e índices da construção civil

Contas nacionais trimestrais

Contas nacionais trimestrais: indicadores de volume e valores correntes

* Continuação de: Estatística da produção agropecuária, a partir de janeiro de 2006

Iniciado em 1982, com a divulgação de indicadores sobre trabalho e rendimento, indústria e preços, o periódico **Indicadores IBGE** incorporou no decorrer da década de 80 informações sobre agropecuária e produto interno bruto. A partir de 1991, foi subdividido em fascículos por assuntos específicos, que incluem tabelas de resultados, comentários e notas metodológicas. As informações apresentadas estão disponíveis em diferentes níveis geográficos: nacional, regional e metropolitano, variando por fascículo.

SUMÁRIO

NOTAS METODOLÓGICAS.....	3
CONCEITUAÇÃO DAS VARIÁVEIS	6
COMENTÁRIOS.....	9
INDICADORES	
SÍNTESE DOS RESULTADOS	17
BRASIL	
- PESSOAL OCUPADO ASSALARIADO	18
- NÚMERO DE HORAS PAGAS	19
- NÚMERO MÉDIO DE HORAS PAGAS	20
- FOLHA DE PAGAMENTO NOMINAL	21
- FOLHA DE PAGAMENTO MÉDIA NOMINAL	22
- FOLHA DE PAGAMENTO REAL	23
- FOLHA DE PAGAMENTO MÉDIA REAL	24
REGIÕES E UNIDADES DA FEDERAÇÃO	
- PESSOAL OCUPADO ASSALARIADO	25
- NÚMERO DE HORAS PAGAS	26
- NÚMERO MÉDIO DE HORAS PAGAS	27
- FOLHA DE PAGAMENTO NOMINAL	28
- FOLHA DE PAGAMENTO MÉDIA NOMINAL	29
- FOLHA DE PAGAMENTO REAL	30
- FOLHA DE PAGAMENTO MÉDIA REAL	31
COMPOSIÇÃO DA TAXA DE CRESCIMENTO EM JANEIRO 2012	
POR SEÇÕES E DIVISÕES - BRASIL	
- PESSOAL OCUPADO ASSALARIADO	32
- FOLHA DE PAGAMENTO REAL	33
POR REGIÕES E UNIDADES DA FEDERAÇÃO - INDÚSTRIA GERAL	
- PESSOAL OCUPADO ASSALARIADO	34
- FOLHA DE PAGAMENTO REAL	35
TABELAS REGIONAIS	36
TAXAS DE ADMISSÃO, DESLIGAMENTO, REALOCAÇÃO E ROTATIVIDADE -	
RESULTADOS REGIONAIS	
- SEGUNDO ATIVIDADES INDUSTRIAIS	50
- INDÚSTRIA GERAL	51

NOTAS METODOLÓGICAS

A partir de dezembro de 2001, o IBGE passou a divulgar indicadores sobre o mercado de trabalho industrial - cujas séries iniciam-se em dezembro de 2000 -, construídos com base na Pesquisa Industrial Mensal de Emprego e Salário (PIMES). Essa pesquisa substitui a Pesquisa Industrial Mensal - Dados Gerais, que foi divulgada pela última vez em junho de 2001.

A concepção da PIMES se insere no Programa de Modernização das Estatísticas Econômicas, iniciado pelo IBGE em 1994, que objetiva, em última análise, a produção de estatísticas com mais atualidade através do aumento de eficiência quanto à qualidade, tempo e custo.

O objetivo dos indicadores ora apresentados é mostrar a evolução, no curto prazo, de algumas variáveis relacionadas ao mercado de trabalho industrial, tanto numa perspectiva nacional quanto regional. Assim, os resultados abrangem 18 (dezoito) segmentos industriais, e regionalmente, os seguintes Estados e Grandes Regiões: Pernambuco; Ceará; Bahia; Espírito Santo; Minas Gerais; Rio de Janeiro; São Paulo; Paraná; Santa Catarina e Rio Grande do Sul; Regiões Norte e Centro-Oeste; Região Nordeste; Região Sudeste; e Região Sul.

As atividades industriais representadas na PIMES se correspondem com as descrições da Classificação Nacional de Atividades Econômicas (CNAE) conforme o quadro abaixo:

Descrição PIMES	Divisões da CNAE
Indústrias Extrativas	10- Extração de Carvão Mineral 11- Extração de Petróleo e Serviços Relacionados 13- Extração de Minerais Metálicos 14- Extração de Minerais Não-Metálicos
Alimentos e Bebidas	15- Fabricação de Produtos Alimentícios e Bebidas
Fumo	16- Fabricação de Produtos do Fumo
Têxtil	17- Fabricação de Produtos Têxteis
Vestuário	18- Confecção de Artigos do Vestuário
Calçados e Couro	19- Preparação de Couros e Fabricação de Artefatos de Couro, Artigos de Viagem e Calçados
Madeira	20- Fabricação de Produtos de Madeira
Papel e Gráfica	21- Fabricação de Celulose, Papel e Produtos de Papel 22- Edição, Impressão e Reprodução de Gravações

Descrição PIMES	Divisões da CNAE
Coque, Refino de Petróleo, Combustíveis Nucleares e Álcool	23- Fabricação de Coque, Refino de Petróleo, Elaboração de Combustíveis Nucleares e Produção de Álcool
Produtos Químicos	24- Fabricação de Produtos Químicos
Borracha e Plástico	25- Fabricação de Artigos de Borracha e de Material Plástico
Minerais Não-Metálicos	26- Fabricação de Produtos de Minerais Não-Metálicos
Metalurgia Básica	27- Metalurgia Básica
Produtos de Metal, exclusive máquinas e equipamentos	28- Fabricação de Produtos de Metal - Exceto Máquinas e Equipamentos
Máquinas e Equipamentos, exclusive elétricos, eletrônicos, de precisão e de comunicações	29- Fabricação de Máquinas e Equipamentos 30- Fabricação de Máquinas para Escritório e Equipamentos de Informática
Máquinas e Aparelhos Elétricos, Eletrônicos, de Precisão e de Comunicações	31- Fabricação de Máquinas, Aparelhos e Materiais Elétricos 32- Fabricação de Material Eletrônico e de Aparelhos e Equipamentos de Comunicações 33- Fabricação de Aparelhos de Instrumentação Médico-Hospitalares, Instrumentos de Precisão e Ópticos, Equipamentos para Automação Industrial, Cronômetros e Relógios
Fabricação de Meios de Transporte	34- Fabricação e Montagem de Veículos Automotores, Reboques e Carrocerias 35- Fabricação de Outros Equipamentos de Transporte
Fabricação de Outros Produtos da Indústria de Transformação	36- Fabricação de Móveis e Indústrias Diversas 37- Reciclagem

A amostra da pesquisa é gerada pelo Cadastro Básico de Seleção (CBS) e tem como marco referencial as informações do Cadastro Central de Empresas do IBGE (CEMPRE) – cadastro que reúne sistematicamente informações da Relação Anual de Informações Sociais (RAIS), do Cadastro Geral de Empregados e Desempregados (CAGED) e das pesquisas estruturais do próprio IBGE – e foi obtida através da técnica de amostragem probabilística em que a unidade de seleção é a Unidade Local Produtiva Industrial.

Selecionam-se as Uls, a partir do CBS, formando assim o Cadastro de Informantes da Pesquisa. Tomando como referência as ULs – ou seja: os endereços de atuação das empresas industriais que estão dedicados principalmente à produção industrial – e sua principal atividade esteja contemplada nas seções C e D da CNAE e apresentam pelo menos 5 pessoas ocupadas assalariadas, foi desenhada uma amostra estratificada, utilizando-se como critério de seleção a amostragem aleatória simples, sem reposição.

Dentro desta concepção, são calculadas estimativas para a totalidade do universo de investigação¹.

A PIMES investiga, em aproximadamente 5.500 (cinco mil e quinhentas) plantas industriais, as seguintes variáveis: Pessoal Ocupado Assalariado, Admissões, Desligamentos, Número de Horas Pagas e Valor da Folha de Pagamento. Os indicadores para esta última variável são apresentados em termos nominais (valores correntes) e reais (deflacionados pelo Índice Nacional de Preços ao Consumidor Amplo - IPCA, do IBGE).

A série da PIMES teve início em dezembro de 2000, e os indicadores publicados são os seguintes:

- **Índice Base Fixa Mensal** : compara os dados do mês de referência do índice com os do mês base da pesquisa (janeiro de 2001);
- **Índice Mês/Mês Anterior com Ajuste Sazonal**: divulgado apenas para as variáveis pessoal ocupado assalariado, número de horas pagas e valor da folha de pagamento real, no nível Brasil e para os segmentos indústria geral, indústrias extrativas e indústrias de transformação, compara os dados tratados sazonalmente do mês de referência do índice com os do mês imediatamente anterior²;
- **Índice Mensal**: compara os dados do mês de referência do índice com os de igual mês do ano anterior;
- **Índice Acumulado**: compara os dados acumulados no ano, de janeiro até o mês de referência do índice, com os de igual período do ano anterior;
- **Índice Acumulado 12 Meses**: compara os dados acumulados nos últimos 12 meses de referência do índice, com os dos 12 meses imediatamente anteriores; e

¹ Os detalhes sobre a amostra são encontrados em Farias, Ana Maria Lima de Estudos Para Definição da Amostra da Pesquisa Industrial Mensal de Emprego e Salário, Texto Para Discussão, Diretoria de Pesquisas, número 5, Rio de Janeiro, 2001.

² Vale salientar que o ajuste sazonal das séries foi obtido utilizando-se o método X-12 ARIMA.

- **Outros Índices:** por exemplo, Mês/Mês Anterior sem ajuste sazonal, podem ser obtidos pelo usuário a partir do índice Base Fixa Mensal ou pelo SIDRA, o banco de dados agregados disponível em www.ibge.gov.br.

Os índices apresentados neste documento são preliminares, estando sujeitos à retificações nas séries já publicadas, quando o informante, por algum motivo, alterar os seus dados históricos e esses tiverem impactos sobre os índices divulgados do ano de referência (ano N) e do ano imediatamente anterior (ano N-1)³.

Informações mais detalhadas sobre procedimentos metodológicos podem ser obtidas na Coordenação de Indústria (COIND), na Av. República do Chile, 500/4^o andar, CEP 20031-170, Rio de Janeiro ou pelos telefones (21) 2142-0067 e 2142-4513. Consultas específicas podem ser feitas por meio de mensagens eletrônicas enviadas para ibge@ibge.gov.br.

CONCEITUAÇÃO DAS VARIÁVEIS

Pessoal Ocupado Assalariado (POA)

Total de pessoas assalariadas em atividade (horistas e mensalistas), no último dia do mês de referência da pesquisa, com ou sem vínculo empregatício, com contrato de trabalho por tempo indeterminado ou temporário, ligadas ou não ao processo produtivo.

Admissões (ADM)

Total de pessoas assalariadas admitidas durante o mês de referência da pesquisa.

Desligamentos (DES)

Total de pessoas assalariadas desligadas da empresa durante o mês de referência da pesquisa (demissão por decisão do empregador, por justa causa, por solicitação do empregado ou por acordo, aposentadoria, morte, etc.).

Número de Horas Pagas (NHP)

Número total de horas pagas ao Pessoal Ocupado Assalariado – inclusive as horas extras –, durante o mês de referência, mesmo que estejam afastadas do serviço ativo por prazo não superior a 30 dias. São calculados

³ Os índices tornam-se definitivos apenas do ano N-2 em diante.

indicadores também para o número de horas pagas por pessoa assalariada, apresentados sob a denominação de **Número Médio de Horas Pagas**.

Valor da Folha de Pagamento (VFP)

Valor total da Folha de Pagamento do pessoal ocupado assalariado para o mês de referência, onde estão incluídos, entre outros: salários contratuais; horas extras; 13^o salário; aviso prévio e indenizações; comissões e percentagens; e participação nos lucros.

A Folha de Pagamento é apresentada em quatro formas: **Valor da Folha de Pagamento Nominal**; **Valor da Folha de Pagamento Média Nominal** (folha de pagamento dividida pelo número de pessoas assalariadas); **Valor da Folha de Pagamento Real** (deflacionada); e **Valor da Folha de Pagamento Média Real** (além de deflacionada, a folha é dividida pelo número de pessoas assalariadas).

Taxa de Admissão

Relaciona o número de admissões no mês de referência da pesquisa com o número total de pessoas ocupadas assalariadas no mês imediatamente anterior, multiplicado por 100. Representa a percentagem do número de trabalhadores admitidos no total de trabalhadores.

Taxa de Desligamento

Relaciona o número de desligamentos no mês de referência da pesquisa com o número total de pessoas ocupadas assalariadas no mês imediatamente anterior, multiplicado por 100. Representa a percentagem do número de trabalhadores desligados no total de trabalhadores.

Taxa de Realocação

É a razão da soma do número de admissões e desligamentos no mês de referência da pesquisa com o número total de pessoas ocupadas assalariadas no mês imediatamente anterior, multiplicado por 100. Diz respeito aos fluxos de entrada e saída de trabalhadores no mercado de trabalho, ou seja, ao número de pessoas que trocaram de local de trabalho ou cuja situação empregatícia mudou entre os períodos t e $t-1$.

Taxa de Rotatividade

É a razão do mínimo entre as admissões e desligamentos no mês de referência da pesquisa e o número total de pessoas ocupadas assalariadas no mês imediatamente anterior, multiplicado por 100. Representa, portanto, a percentagem do número de trabalhadores substituídos por outros no total de trabalhadores.

COMENTÁRIOS

PESSOAL OCUPADO ASSALARIADO

Em janeiro de 2012, o emprego industrial mostrou variação negativa de 0,3% frente ao mês imediatamente anterior, na série livre de influências sazonais, após apontar variação positiva de 0,1% em dezembro e acumular perda de 1,0% entre setembro e novembro de 2011. Ainda na série com ajuste sazonal, o índice de média móvel trimestral assinalou variação negativa de 0,1% na passagem de dezembro para janeiro e manteve o desempenho predominantemente negativo observado desde outubro último.

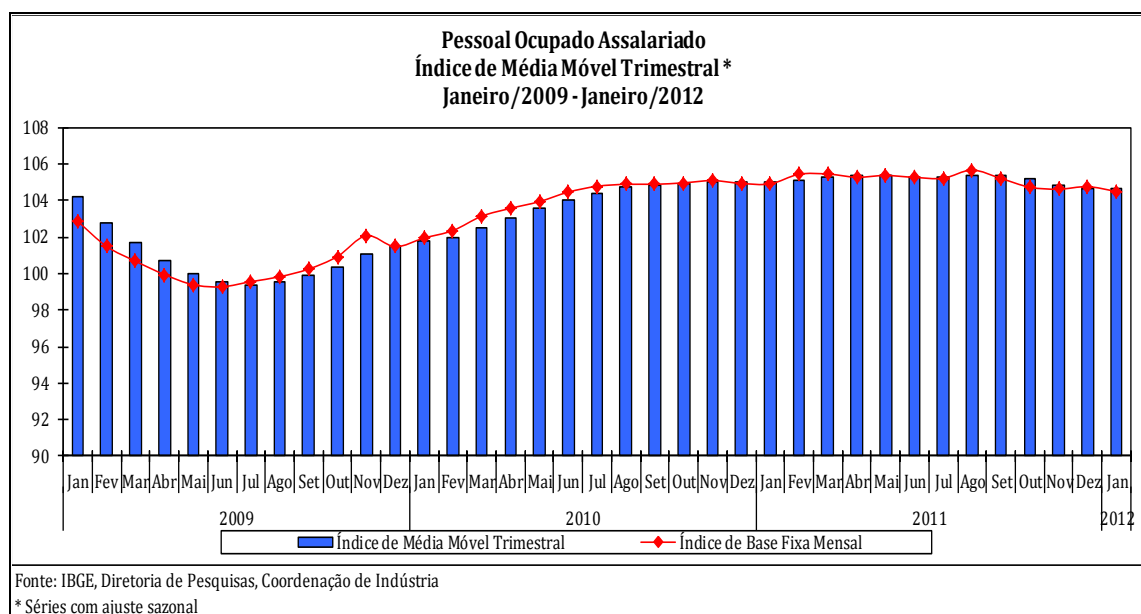

Na comparação com igual período do ano anterior, o total do pessoal ocupado na indústria recuou 0,5% em janeiro de 2012, quarta taxa negativa neste tipo de confronto, praticamente repetindo a queda assinalada no último trimestre do ano passado (-0,4%). A taxa anualizada, indicador acumulado nos últimos doze meses, avançou 0,8% em janeiro de 2012, e prosseguiu com a trajetória descendente iniciada em fevereiro de 2011 (3,9%).

No confronto janeiro 2012 / janeiro 2011, o emprego industrial apontou queda de 0,5%, com o contingente de trabalhadores mostrando redução em oito das quatorze áreas investigadas. O principal impacto negativo sobre a média global foi observado em São Paulo (-3,0%), pressionado pelas taxas negativas em treze dos dezoito setores investigados, com destaque para a redução no total do pessoal ocupado nas indústrias de produtos de metal (-9,4%), metalurgia básica (-17,9%), borracha e plástico (-8,2%), máquinas e aparelhos eletroeletrônicos e de comunicações (-6,8%), papel e gráfica (-5,7%),

calçados e couro (-12,3%), têxtil (-4,4%) e vestuário (-3,9%). Vale citar também os resultados negativos assinalados em Santa Catarina (-1,5%), Ceará (-2,8%) e região Nordeste (-0,4%), com o primeiro influenciado pelas quedas nos setores de madeira (-17,2%), vestuário (-4,7%), têxtil (-4,7%) e calçados e couro (-19,3%), o segundo por conta das perdas registradas em calçados e couro (-4,5%), têxtil (-8,3%) e alimentos e bebidas (-3,1%), e o último pressionado pelas reduções vindas de calçados e couro (-6,9%), vestuário (-5,7%) e têxtil (-9,3%). Por outro lado, Paraná (4,6%), Minas Gerais (2,5%), região Norte e Centro-Oeste (1,7%) e Pernambuco (4,2%) apontaram as principais contribuições positivas sobre o total do pessoal ocupado. Na indústria paranaense, as maiores influências positivas vieram dos setores de alimentos e bebidas (13,2%) e de máquinas e aparelhos eletroeletrônicos e de comunicações (32,6%), enquanto na indústria mineira sobressaíram os ramos de alimentos e bebidas (4,4%), metalurgia básica (7,4%), meios de transporte (4,0%) e indústrias extrativas (5,1%). No parque industrial da região Norte e Centro-Oeste e de Pernambuco, os segmentos que mais impulsionaram o total do pessoal ocupado nesses estados foram máquinas e aparelhos eletroeletrônicos e de comunicações (27,8%) e alimentos e bebidas (4,1%), no primeiro local, e alimentos e bebidas (8,1%), no segundo.

Setorialmente, ainda no índice mensal, o emprego industrial recuou em nove dos dezoito ramos pesquisados, com destaque para as pressões negativas vindas de calçados e couro (-8,6%), vestuário (-5,3%), produtos de metal (-4,9%), madeira (-11,3%), borracha e plástico (-4,8%) e têxtil (-4,5%). Por outro lado, alimentos e bebidas (5,1%), meios de transporte (2,8%), máquinas e equipamentos (2,1%), máquinas e aparelhos eletroeletrônicos e de comunicações (2,2%) e indústrias extrativas (4,5%) exerceram os principais impactos positivos sobre o total da indústria.

NÚMERO DE HORAS PAGAS

Em janeiro de 2012, o número de horas pagas aos trabalhadores da indústria, já descontadas as influências sazonais, voltou a apresentar resultado negativo (-0,2%) frente ao mês imediatamente anterior, após acumular perda de 2,0% entre setembro e novembro de 2011 e crescimento de 0,5% em dezembro último. Com isso, ainda na série com ajuste sazonal, o índice de média móvel trimestral mostrou estabilidade (0,0%) na passagem dos trimestres encerrados em dezembro e janeiro, após marcar resultados

predominantemente negativos desde maio último.

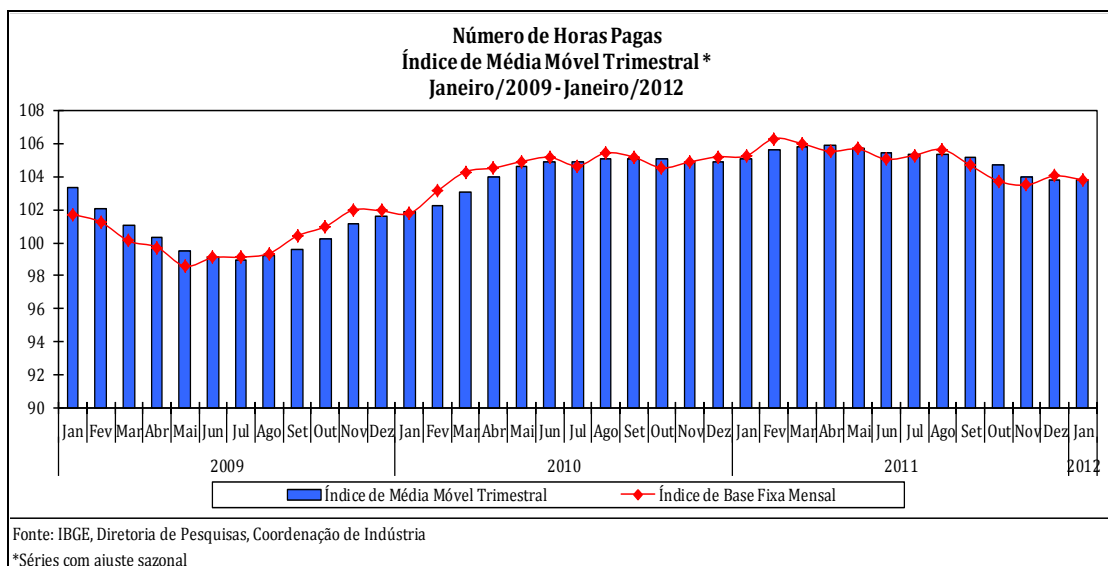

O número de horas pagas na indústria, ao recuar 1,5% em janeiro de 2012, registrou a quinta taxa negativa seguida, com ritmo de queda ligeiramente mais intenso que o observado no último trimestre de 2011 (-1,3%), ambas as comparações contra igual período do ano anterior. A taxa anualizada, índice acumulado nos últimos doze meses, assinalou variação positiva de 0,2% em janeiro de 2012 e permaneceu apontando avanços menos intensos desde fevereiro de 2011 (4,5%).

Em janeiro de 2012, o número de horas pagas recuou 1,5% em relação a igual mês do ano anterior, com taxas negativas em nove dos quatorze locais e em onze dos dezoito setores pesquisados. Em termos setoriais, as principais influências negativas vieram de vestuário (-6,7%), calçados e couro (-9,1%), produtos de metal (-5,9%), madeira (-10,7%) e têxtil (-5,4%). Em sentido contrário, alimentos e bebidas (3,1%) exerceu a contribuição positiva mais relevante sobre o total da indústria.

Entre os locais, ainda no índice mensal, São Paulo (-4,3%) apontou a principal influência negativa sobre o total do país, pressionada em grande parte pela redução no número de horas pagas nos setores de produtos de metal (-11,5%), máquinas e aparelhos eletroeletrônicos e de comunicações (-10,6%), metalurgia básica (-21,7%), borracha e plástico (-6,3%), meios de transporte (-3,1%) e papel e gráfica (-4,9%). Vale mencionar também os impactos negativos vindos de Santa Catarina (-1,9%), pressionado, principalmente, pelos recuos registrados em vestuário (-7,2%), madeira (-16,1%) e têxtil (-6,9%); e da Bahia (-4,0%), devido, sobretudo, à retração verificada em calçados e couro (-24,0%). Por outro lado, Minas Gerais (2,5%) exerceu a

principal contribuição positiva no total do número de horas pagas, impulsionado em grande parte pelo crescimento dos setores de metalurgia básica (9,5%), alimentos e bebidas (3,7%), máquinas e equipamentos (9,9%), indústrias extrativas (5,8%), meios de transporte (3,8%) e minerais não metálicos (5,4%). Vale citar ainda as expansões vindas de Pernambuco (4,8%) e do Paraná (1,4%), sustentadas, sobretudo, pelos avanços observados nos setores de alimentos e bebidas (8,4%), no primeiro local, e de máquinas e aparelhos eletroeletrônicos e de comunicações (38,6%), outros produtos da indústria de transformação (7,4%), e meios de transporte (7,3%), no segundo.

Em síntese, o emprego industrial e o número de horas pagas, em janeiro de 2012, voltaram a mostrar taxas negativas frente ao mês imediatamente anterior, após interromperem em dezembro último uma sequência de três meses de resultados negativos. Esse quadro de menor dinamismo no mercado de trabalho também fica marcado pelo comportamento predominantemente negativo do índice de média móvel trimestral, refletindo em grande parte a redução do ritmo da produção industrial a partir do segundo trimestre do ano passado. Na comparação com igual mês do ano anterior, o total do pessoal ocupado assalariado e o número de horas pagas permaneceram apontando resultados negativos, com perfil disseminado de queda entre os locais e os setores investigados.

FOLHA DE PAGAMENTO REAL

Em janeiro de 2012, o valor da folha de pagamento real dos trabalhadores da indústria ajustado sazonalmente cresceu 5,1% frente ao mês imediatamente anterior, após recuar 1,8% em dezembro último. Vale destacar que esse resultado foi sustentado pelo avanço da indústria de transformação (6,6%), já que a indústria extrativa apontou queda de 15,3%, devolvendo a expansão de 15,6% acumulada em dezembro e novembro últimos. Com estes resultados, o índice de média móvel trimestral avançou 1,4% entre os trimestres encerrados em dezembro e janeiro, após recuar por três meses seguidos, acumulando nesse período perda de 2,7%.

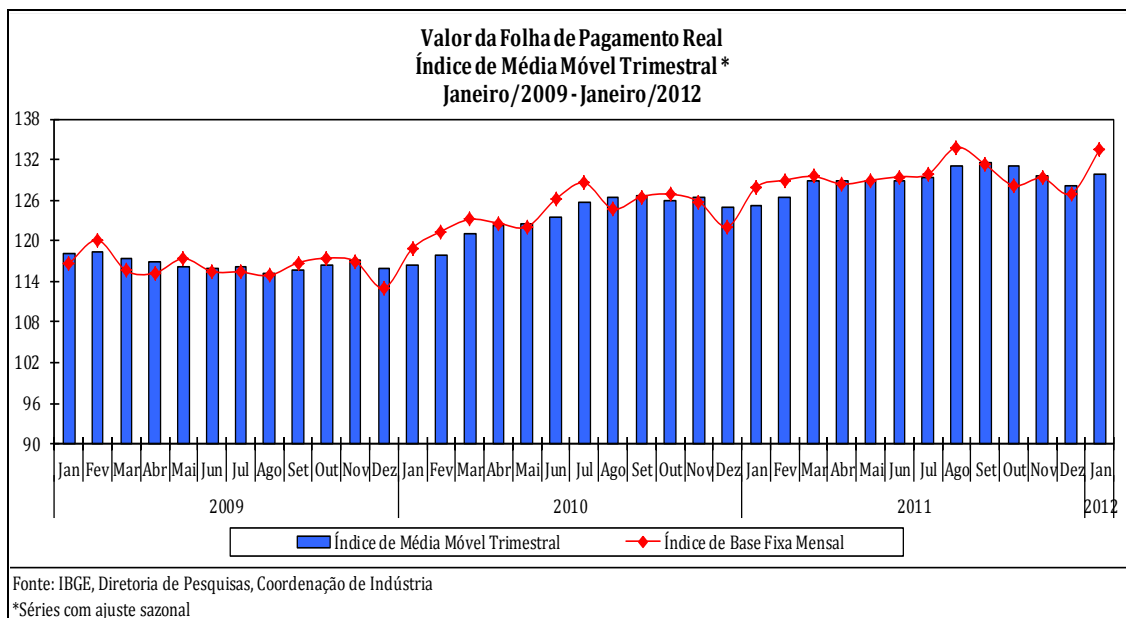

No confronto com igual mês do ano anterior, o valor da folha de pagamento real cresceu 4,4% em janeiro de 2012, vigésimo quinto resultado positivo consecutivo nesse tipo de comparação, com ritmo superior ao observado no último trimestre de 2011 (2,4%). A taxa anualizada, índice acumulado nos últimos doze meses, mostrou ligeira redução na intensidade de crescimento entre dezembro/2011 (4,3%) e janeiro/2012 (4,1%) e prosseguiu com a trajetória descendente iniciada em maio de 2011 (7,3%).

Na comparação com igual mês do ano anterior, o valor da folha de pagamento real apontou expansão de 4,4% em janeiro de 2012, crescimento mais intenso desde agosto de 2011 (7,0%), com resultados positivos nos quatorze locais investigados. A maior influência sobre o total nacional foi verificada no Paraná (15,5%), impulsionado em grande parte pelo aumento no valor da folha de pagamento real nos setores de alimentos e bebidas (25,8%), de meios de transporte (25,9%) e de máquinas e aparelhos eletroeletrônicos e de comunicações (45,7%). Vale citar também os avanços verificados em São Paulo (1,5%), região Nordeste (7,2%), Minas Gerais (6,0%), região Norte e Centro-Oeste (8,3%) e Rio de Janeiro (6,7%). Nestes locais, as atividades que mais contribuíram positivamente para o aumento no valor da folha de pagamento real foram: máquinas e equipamentos (8,4%), metalurgia básica (23,8%) e meios de transporte (1,9%), na indústria paulista; alimentos e bebidas (8,2%), meios de transporte (47,6%), influenciado pela antecipação do pagamento do décimo terceiro salário em importante empresa do setor, e papel e gráfica (14,1%), no setor industrial nordestino; indústrias extrativas (18,9%), metalurgia básica (7,0%) e máquinas e aparelhos eletroeletrônicos e de comunicações

(13,8%), na indústria mineira; alimentos e bebidas (14,9%), indústrias extrativas (15,6%) e máquinas e aparelhos eletroeletrônicos e de comunicações (17,5%), na região Norte e Centro-Oeste; e indústrias extrativas (7,4%) e meios de transporte (10,2%), no setor industrial fluminense.

Setorialmente, ainda no índice mensal, o valor da folha de pagamento real cresceu em treze dos dezoito setores investigados, com destaque para alimentos e bebidas (8,5%), meios de transporte (6,2%), máquinas e equipamentos (5,9%), metalurgia básica (11,4%) e indústrias extrativas (10,3%). Por outro lado, calçados e couro (-7,2%), produtos químicos (-2,0%) e madeira (-5,4%) exerceram os maiores impactos negativos sobre o total da indústria.

Tabela 1
Indicadores Conjunturais da Indústria
Indústria Geral
Brasil - 2011/2012

Variáveis	Mensal (1)			Acumulado no Ano (2)			Acum. nos Últimos 12 Meses (3)		
	Nov	Dez	Jan	Jan-Nov	Jan-Dez	Jan-Jan	Até Nov	Até Dez	Até Jan
Pessoal Ocupado Assalariado	-0,5	-0,4	-0,5	1,2	1,0	-0,5	1,3	1,0	0,8
Número de Horas Pagas	-1,6	-1,4	-1,5	0,7	0,5	-1,5	0,9	0,5	0,2
Número Médio de Horas Pagas	-1,1	-1,0	-1,1	-0,4	-0,5	-1,1	-0,4	-0,5	-0,6
Folha de Pagamento Nominal	9,4	10,1	10,9	11,3	11,2	10,9	11,4	11,2	11,0
Folha de Pagamento Nominal Média	10,0	10,6	11,4	10,0	10,1	11,4	9,9	10,1	10,2
Folha de Pagamento Real	2,6	3,4	4,4	4,4	4,3	4,4	4,6	4,3	4,1
Folha de Pagamento Real Média	3,1	3,8	4,9	3,2	3,3	4,9	3,2	3,3	3,3

Fonte: IBGE, Diretoria de Pesquisas, Coordenação de Indústria

(1) Base: igual mês do ano anterior

(2) Base: igual período do ano anterior

(3) Base: últimos 12 meses anteriores

Tabela 2
Indicadores Conjunturais da Indústria
Índice Mês/Mês Anterior*
(Base: mês imediatamente anterior)
Brasil - 2011/2012

Variáveis	Indústria Geral			Indústrias Extrativas			Indústria de Transformação		
	Nov	Dez	Jan	Nov	Dez	Jan	Nov	Dez	Jan
Pessoal Ocupado Assalariado(1)	-0,1	0,1	-0,3	0,0	0,7	1,1	-0,1	0,1	-0,3
Número de Horas Pagas	-0,2	0,5	-0,2	1,6	0,4	0,2	-0,3	0,5	-0,2
Folha de Pagamento Real	0,9	-1,8	5,1	3,2	12,0	-15,3	0,2	-2,6	6,6

Fonte: IBGE, Diretoria de Pesquisas, Coordenação de Indústria

*com ajuste sazonal

(1) Variável sem movimento sazonal significativo e, portanto, sem ajuste sazonal nas Inds. Extrativas

INDICADORES DO PESSOAL OCUPADO ASSALARIADO POR SEÇÕES E DIVISÕES DE INDÚSTRIA - BRASIL
2011/2012

SEÇÕES E DIVISÕES	BASE FIXA MENSAL (1)			MENSAL (2)			ACUMULADO (3)			ÚLTIMOS 12 MESES (4)		
	NOV	DEZ	JAN	NOV	DEZ	JAN	JAN-NOV	JAN-DEZ	JAN	ATÉ NOV	ATÉ DEZ	ATÉ JAN
INDÚSTRIA GERAL	105,32	103,40	103,52	99,48	99,60	99,55	101,16	101,03	99,55	101,34	101,03	100,77
INDÚSTRIAS EXTRATIVAS.....	128,20	127,86	128,43	103,55	103,75	104,53	103,61	103,62	104,53	103,69	103,62	103,63
INDÚSTRIA DE TRANSFORMAÇÃO.....	104,83	102,88	102,99	99,38	99,49	99,43	101,10	100,96	99,43	101,28	100,96	100,69
ALIMENTOS E BEBIDAS.....	144,31	141,73	142,92	102,59	103,78	105,13	102,82	102,90	105,13	102,61	102,90	103,29
FUMO.....	79,41	73,43	86,49	97,78	97,50	101,35	95,14	95,26	101,35	94,87	95,26	96,20
TÊXTIL.....	91,26	89,39	89,67	96,59	95,94	95,53	99,19	98,92	95,53	99,63	98,92	98,25
VESTUÁRIO.....	62,30	59,82	59,57	95,70	93,65	94,66	97,05	96,77	94,66	97,28	96,77	96,52
CALÇADOS E COURO.....	57,33	54,34	54,89	91,82	91,42	91,42	95,28	94,98	91,42	95,73	94,98	94,32
MADEIRA.....	44,88	44,62	43,98	88,28	89,77	88,74	90,82	90,74	88,74	91,27	90,74	90,12
PAPEL E GRÁFICA.....	84,86	83,90	83,99	97,30	96,96	96,34	92,12	92,49	96,34	92,13	92,49	92,85
COQUE, REFINO DE PETRÓLEO, COMB. NUCLEARES E ÁLCOOL.....	308,16	281,23	284,90	98,42	103,38	103,90	100,09	100,33	103,90	99,63	100,33	100,83
PRODUTOS QUÍMICOS.....	104,67	104,13	104,72	100,18	101,06	101,25	100,75	100,77	101,25	100,81	100,77	100,78
BORRACHA E PLÁSTICO.....	92,42	91,47	91,60	93,63	95,58	95,18	99,34	99,02	95,18	99,87	99,02	98,19
MINERAIS NÃO-METÁLICOS.....	94,88	94,23	95,06	97,64	97,45	98,59	100,76	100,47	98,59	101,11	100,47	99,93
METALURGIA BÁSICA.....	136,27	135,68	131,78	99,44	99,42	96,69	104,49	104,06	96,69	105,01	104,06	103,04
PRODUTOS DE METAL - EXCL. MÁQUINAS E EQUIPS.....	115,61	114,36	113,88	96,75	96,14	95,13	102,76	102,19	95,13	103,37	102,19	101,02
MÁQUINAS E EQUIPS - EXCL. ELÉTR., ELETRÔN., DE PRECISÃO E DE COMUN....	138,43	137,18	137,84	102,29	102,39	102,10	103,79	103,67	102,10	104,14	103,67	103,26
MÁQUINAS E APARELHOS ELÉTR., ELETRÔN., DE PRECISÃO E DE COMUN....	122,93	120,59	118,30	105,62	104,36	102,20	106,25	106,09	102,20	106,45	106,09	105,63
FABRICAÇÃO DE MEIOS DE TRANSPORTE..	145,59	143,47	143,58	105,33	103,90	102,83	107,15	106,88	102,83	107,27	106,88	106,44
FABRICAÇÃO DE OUTROS PRODUTOS DA INDÚSTRIA DE TRANSFORMAÇÃO.....	87,81	86,84	86,61	101,63	102,10	102,21	104,42	104,22	102,21	104,65	104,22	104,01

FONTE: IBGE, DIRETORIA DE PESQUISAS, COORDENAÇÃO DE INDÚSTRIA.

NOTAS: (1)BASE: JANEIRO DE 2001 = 100

(2)BASE: IGUAL MÊS DO ANO ANTERIOR = 100

(3)BASE: IGUAL PERÍODO DO ANO ANTERIOR = 100

(4)BASE: ÚLTIMOS 12 MESES ANTERIORES = 100

INDICADORES DO NÚMERO DE HORAS PAGAS POR SEÇÕES E DIVISÕES DE INDÚSTRIA - BRASIL
2011/2012

SEÇÕES E DIVISÕES	BASE FIXA MENSAL (1)			MENSAL (2)			ACUMULADO (3)			ÚLTIMOS 12 MESES (4)		
	NOV	DEZ	JAN	NOV	DEZ	JAN	JAN-NOV	JAN-DEZ	JAN	ATÉ NOV	ATÉ DEZ	ATÉ JAN
INDÚSTRIA GERAL	105,66	103,33	101,06	98,40	98,63	98,48	100,70	100,52	98,48	100,93	100,52	100,16
INDÚSTRIAS EXTRATIVAS.....	131,29	129,80	128,94	103,43	102,80	103,81	103,52	103,45	103,81	103,70	103,45	103,40
INDÚSTRIA DE TRANSFORMAÇÃO.....	105,11	102,77	100,46	98,27	98,53	98,34	100,63	100,45	98,34	100,86	100,45	100,08
ALIMENTOS E BEBIDAS.....	141,65	138,22	135,28	100,78	102,24	103,07	102,00	102,02	103,07	101,76	102,02	102,26
FUMO.....	81,28	73,31	84,64	98,50	96,03	104,91	92,53	92,70	104,91	92,38	92,70	93,65
TÊXTIL.....	89,09	87,42	86,44	94,65	95,20	94,60	98,57	98,29	94,60	99,24	98,29	97,43
VESTUÁRIO.....	61,11	58,95	57,63	94,85	93,55	93,30	96,71	96,45	93,30	96,88	96,45	96,03
CALÇADOS E COURO.....	58,97	58,15	53,87	90,58	92,61	90,86	94,10	93,98	90,86	94,53	93,98	93,41
MADEIRA.....	42,24	41,44	40,92	87,94	88,52	89,29	90,67	90,50	89,29	91,27	90,50	89,96
PAPEL E GRÁFICA.....	90,53	88,62	87,48	96,57	96,66	96,43	91,52	91,92	96,43	91,59	91,92	92,37
COQUE, REFINO DE PETRÓLEO, COMB. NUCLEARES E ÁLCOOL.....	341,60	296,04	276,94	97,07	99,51	100,45	99,43	99,43	100,45	98,59	99,43	99,91
PRODUTOS QUÍMICOS.....	100,29	100,64	98,88	99,24	101,21	99,76	100,22	100,30	99,76	100,37	100,30	100,08
BORRACHA E PLÁSTICO.....	91,41	90,90	90,01	95,39	95,71	95,65	100,31	99,92	95,65	100,72	99,92	99,10
MINERAIS NÃO-METÁLICOS.....	100,44	99,16	98,32	96,95	96,68	97,82	100,62	100,28	97,82	101,22	100,28	99,55
METALURGIA BÁSICA.....	138,84	136,28	131,25	97,81	97,83	95,77	102,66	102,25	95,77	103,51	102,25	101,08
PRODUTOS DE METAL - EXCL. MÁQUINAS E EQUIPS.....	109,60	108,38	107,42	94,17	94,47	94,08	101,49	100,89	94,08	102,24	100,89	99,54
MÁQUINAS E EQUIPS - EXCL. ELÉTR., ELETRÔN., DE PRECISÃO E DE COMUN....	139,81	138,47	136,87	101,10	100,52	102,08	104,05	103,74	102,08	104,63	103,74	103,38
MÁQUINAS E APARELHOS ELÉTR., ELETRÔN., DE PRECISÃO E DE COMUN....	124,74	121,03	115,94	103,20	101,37	99,34	106,28	105,86	99,34	106,59	105,86	105,17
FABRICAÇÃO DE MEIOS DE TRANSPORTE..	155,67	150,00	145,86	104,53	102,44	100,75	106,56	106,21	100,75	106,69	106,21	105,54
FABRICAÇÃO DE OUTROS PRODUTOS DA INDÚSTRIA DE TRANSFORMAÇÃO.....	90,87	89,71	88,53	102,64	103,41	103,22	104,70	104,59	103,22	104,91	104,59	104,40

FONTE: IBGE, DIRETORIA DE PESQUISAS, COORDENAÇÃO DE INDÚSTRIA.

NOTAS: (1)BASE: JANEIRO DE 2001 = 100

(2)BASE: IGUAL MÊS DO ANO ANTERIOR = 100

(3)BASE: IGUAL PERÍODO DO ANO ANTERIOR = 100

(4)BASE: ÚLTIMOS 12 MESES ANTERIORES = 100

INDICADORES DO NÚMERO MÉDIO DE HORAS PAGAS POR SEÇÕES E DIVISÕES DE INDÚSTRIA - BRASIL
2011/2012

SEÇÕES E DIVISÕES	BASE FIXA MENSAL (1)			MENSAL (2)			ACUMULADO (3)			ÚLTIMOS 12 MESES (4)		
	NOV	DEZ	JAN	NOV	DEZ	JAN	JAN-NOV	JAN-DEZ	JAN	ATÉ NOV	ATÉ DEZ	ATÉ JAN
INDÚSTRIA GERAL	100,32	99,93	97,62	98,91	99,03	98,92	99,56	99,51	98,92	99,61	99,51	99,40
INDÚSTRIAS EXTRATIVAS.....	102,41	101,51	100,40	99,88	99,09	99,31	99,91	99,84	99,31	100,01	99,84	99,78
INDÚSTRIA DE TRANSFORMAÇÃO.....	100,27	99,89	97,54	98,89	99,03	98,91	99,55	99,50	98,91	99,60	99,50	99,39
ALIMENTOS E BEBIDAS.....	98,15	97,53	94,65	98,24	98,52	98,04	99,21	99,15	98,04	99,19	99,15	99,01
FUMO.....	102,36	99,84	97,86	100,74	98,49	103,52	97,81	97,86	103,52	97,95	97,86	98,04
TÊXTIL.....	97,62	97,80	96,40	97,99	99,24	99,03	99,40	99,39	99,03	99,64	99,39	99,18
VESTUÁRIO.....	98,09	98,55	96,74	99,12	99,89	98,57	99,65	99,67	98,57	99,60	99,67	99,50
CALÇADOS E COURO.....	102,85	107,00	98,14	98,66	101,30	99,39	98,79	99,00	99,39	98,76	99,00	99,07
MADEIRA.....	94,11	92,88	93,03	99,61	98,61	100,62	99,85	99,75	100,62	100,01	99,75	99,82
PAPEL E GRÁFICA.....	106,68	105,63	104,17	99,25	99,69	100,09	99,35	99,38	100,09	99,41	99,38	99,49
COQUE, REFINO DE PETRÓLEO, COMB. NUCLEARES E ÁLCOOL.....	110,85	105,27	97,21	98,63	96,26	96,68	99,26	99,00	96,68	98,86	99,00	99,01
PRODUTOS QUÍMICOS.....	95,82	96,65	94,42	99,06	100,15	98,53	99,49	99,54	98,53	99,58	99,54	99,31
BORRACHA E PLÁSTICO.....	98,91	99,39	98,26	101,88	100,13	100,49	100,98	100,91	100,49	100,84	100,91	100,93
MINERAIS NÃO-METÁLICOS.....	105,86	105,23	103,43	99,29	99,20	99,22	99,89	99,83	99,22	100,13	99,83	99,62
METALURGIA BÁSICA.....	101,89	100,44	99,60	98,36	98,40	99,05	98,29	98,30	99,05	98,63	98,30	98,12
PRODUTOS DE METAL - EXCL. MÁQUINAS E EQUIPS.....	94,80	94,77	94,33	97,33	98,26	98,90	98,80	98,75	98,90	98,93	98,75	98,54
MÁQUINAS E EQUIPS - EXCL. ELÉTR., ELETRÔN., DE PRECISÃO E DE COMUN....	100,99	100,94	99,29	98,83	98,18	99,98	100,27	100,09	99,98	100,49	100,09	100,12
MÁQUINAS E APARELHOS ELÉTR., ELETRÔN., DE PRECISÃO E DE COMUN....	101,48	100,37	98,00	97,71	97,14	97,20	100,06	99,82	97,20	100,16	99,82	99,58
FABRICAÇÃO DE MEIOS DE TRANSPORTE..	106,92	104,55	101,58	99,24	98,60	97,98	99,46	99,39	97,98	99,47	99,39	99,15
FABRICAÇÃO DE OUTROS PRODUTOS DA INDÚSTRIA DE TRANSFORMAÇÃO.....	103,49	103,31	102,21	101,00	101,28	100,99	100,27	100,35	100,99	100,25	100,35	100,38

FONTE: IBGE, DIRETORIA DE PESQUISAS, COORDENAÇÃO DE INDÚSTRIA.

NOTAS: (1)BASE: JANEIRO DE 2001 = 100

(2)BASE: IGUAL MÊS DO ANO ANTERIOR = 100

(3)BASE: IGUAL PERÍODO DO ANO ANTERIOR = 100

(4)BASE: ÚLTIMOS 12 MESES ANTERIORES = 100

INDICADORES DA FOLHA DE PAGAMENTO NOMINAL POR SEÇÕES E DIVISÕES DE INDÚSTRIA - BRASIL
2011/2012

SEÇÕES E DIVISÕES	BASE FIXA MENSAL (1)			MENSAL (2)			ACUMULADO (3)			ÚLTIMOS 12 MESES (4)		
	NOV	DEZ	JAN	NOV	DEZ	JAN	JAN-NOV	JAN-DEZ	JAN	ATÉ NOV	ATÉ DEZ	ATÉ JAN
INDÚSTRIA GERAL	277,13	322,40	267,83	109,42	110,12	110,90	111,28	111,16	110,90	111,41	111,16	110,96
INDÚSTRIAS EXTRATIVAS.....	433,22	564,06	398,05	111,69	122,06	117,19	114,70	115,48	117,19	115,74	115,48	115,93
INDÚSTRIA DE TRANSFORMAÇÃO.....	271,73	314,00	263,33	109,30	109,45	110,59	111,09	110,92	110,59	111,17	110,92	110,69
ALIMENTOS E BEBIDAS.....	376,16	401,48	332,91	114,39	113,65	115,23	112,60	112,70	115,23	111,95	112,70	113,10
FUMO.....	188,02	250,40	200,01	104,51	125,19	109,45	100,73	102,72	109,45	100,53	102,72	103,67
TÊXTIL.....	219,97	248,46	201,21	103,86	103,79	105,49	108,41	107,92	105,49	108,62	107,92	107,11
VESTUÁRIO.....	198,62	211,43	172,64	108,21	101,02	106,46	105,49	105,02	106,46	105,93	105,02	104,99
CALÇADOS E COURO.....	181,14	202,48	145,41	98,56	102,69	98,59	102,20	102,25	98,59	102,49	102,25	101,45
MADEIRA.....	124,89	130,25	116,49	97,15	99,70	100,48	101,38	101,22	100,48	101,44	101,22	100,89
PAPEL E GRÁFICA.....	162,35	186,98	157,44	104,90	106,15	106,85	96,24	97,19	106,85	96,86	97,19	98,23
COQUE, REFINO DE PETRÓLEO, COMB. NUCLEARES E ÁLCOOL.....	545,19	588,98	487,20	102,95	111,80	116,30	110,99	111,07	116,30	110,73	111,07	111,56
PRODUTOS QUÍMICOS.....	281,46	337,46	290,19	107,16	105,36	104,12	108,58	108,23	104,12	109,06	108,23	107,26
BORRACHA E PLÁSTICO.....	239,23	281,60	220,35	109,01	103,72	107,02	111,32	110,46	107,02	112,41	110,46	109,99
MINERAIS NÃO-METÁLICOS.....	280,48	305,32	256,70	111,96	109,44	111,84	111,93	111,67	111,84	112,58	111,67	111,45
METALURGIA BÁSICA.....	288,07	336,99	304,51	110,92	108,55	118,34	113,87	113,29	118,34	113,86	113,29	113,81
PRODUTOS DE METAL - EXCL. MÁQUINAS E EQUIPS.....	256,80	282,44	238,14	104,65	106,70	106,09	110,01	109,67	106,09	110,67	109,67	108,77
MÁQUINAS E EQUIPS - EXCL. ELÉTR., ELETRÔN., DE PRECISÃO E DE COMUN....	306,01	358,87	306,54	111,18	110,33	112,53	113,86	113,47	112,53	113,69	113,47	113,03
MÁQUINAS E APARELHOS ELÉTR., ELETRÔN., DE PRECISÃO E DE COMUN....	248,71	285,01	232,97	113,65	110,45	109,11	115,25	114,73	109,11	115,72	114,73	114,30
FABRICAÇÃO DE MEIOS DE TRANSPORTE..	320,03	425,82	364,71	110,38	115,29	112,79	117,48	117,23	112,79	117,08	117,23	116,23
FABRICAÇÃO DE OUTROS PRODUTOS DA INDÚSTRIA DE TRANSFORMAÇÃO.....	253,51	277,74	232,14	109,97	110,97	116,28	114,49	114,12	116,28	114,44	114,12	114,39

FONTE: IBGE, DIRETORIA DE PESQUISAS, COORDENAÇÃO DE INDÚSTRIA.

NOTAS: (1)BASE: JANEIRO DE 2001 = 100

(2)BASE: IGUAL MÊS DO ANO ANTERIOR = 100

(3)BASE: IGUAL PERÍODO DO ANO ANTERIOR = 100

(4)BASE: ÚLTIMOS 12 MESES ANTERIORES = 100

INDICADORES DA FOLHA DE PAGAMENTO MÉDIA NOMINAL POR SEÇÕES E DIVISÕES DE INDÚSTRIA - BRASIL
2011/2012

SEÇÕES E DIVISÕES	BASE FIXA MENSAL (1)			MENSAL (2)			ACUMULADO (3)			ÚLTIMOS 12 MESES (4)		
	NOV	DEZ	JAN	NOV	DEZ	JAN	JAN-NOV	JAN-DEZ	JAN	ATÉ NOV	ATÉ DEZ	ATÉ JAN
INDÚSTRIA GERAL	263,15	311,78	258,71	110,00	110,57	111,40	110,04	110,10	111,40	109,93	110,10	110,19
INDÚSTRIAS EXTRATIVAS.....	337,93	441,16	309,95	107,86	117,65	112,11	110,60	111,34	112,11	111,55	111,34	111,78
INDÚSTRIA DE TRANSFORMAÇÃO.....	259,22	305,22	255,68	109,98	110,01	111,23	109,92	109,93	111,23	109,76	109,93	110,00
ALIMENTOS E BEBIDAS.....	260,65	283,28	232,94	111,50	109,51	109,60	109,48	109,49	109,60	109,12	109,49	109,48
FUMO.....	236,77	341,01	231,25	106,88	128,40	108,00	106,51	109,25	108,00	106,80	109,25	108,87
TÊXTIL.....	241,04	277,95	224,37	107,52	108,19	110,43	109,40	109,27	110,43	108,99	109,27	109,16
VESTUÁRIO.....	318,80	353,43	289,80	113,07	107,86	112,46	108,73	108,64	112,46	108,88	108,64	108,91
CALÇADOS E COURO.....	315,94	372,58	264,92	107,35	112,33	107,84	107,44	107,98	107,84	107,08	107,98	107,83
MADEIRA.....	278,26	291,90	264,85	110,06	111,06	113,23	111,72	111,66	113,23	111,20	111,66	112,03
PAPEL E GRÁFICA.....	191,32	222,86	187,46	107,81	109,48	110,90	104,33	104,86	110,90	105,00	104,86	105,56
COQUE, REFINO DE PETRÓLEO, COMB. NUCLEARES E ÁLCOOL.....	176,92	209,43	171,01	104,61	108,14	111,94	110,82	110,53	111,94	111,20	110,53	110,49
PRODUTOS QUÍMICOS.....	268,91	324,09	277,10	106,97	104,26	102,84	107,77	107,39	102,84	108,18	107,39	106,42
BORRACHA E PLÁSTICO.....	258,86	307,87	240,55	116,43	108,52	112,44	112,16	111,75	112,44	112,53	111,75	112,18
MINERAIS NÃO-METÁLICOS.....	295,62	324,02	270,03	114,67	112,30	113,45	111,19	111,31	113,45	111,39	111,31	111,65
METALURGIA BÁSICA.....	211,40	248,38	231,07	111,54	109,18	122,39	108,95	108,98	122,39	108,26	108,98	110,66
PRODUTOS DE METAL - EXCL. MÁQUINAS E EQUIPS.....	222,12	246,97	209,11	108,16	110,99	111,52	107,21	107,59	111,52	107,11	107,59	107,91
MÁQUINAS E EQUIPS - EXCL. ELÉTR., ELETRÔN., DE PRECISÃO E DE COMUN....	221,06	261,60	222,38	108,69	107,76	110,21	109,75	109,54	110,21	109,10	109,54	109,53
MÁQUINAS E APARELHOS ELÉTR., ELETRÔN., DE PRECISÃO E DE COMUN....	202,33	236,35	196,92	107,60	105,83	106,76	108,47	108,19	106,76	108,69	108,19	108,28
FABRICAÇÃO DE MEIOS DE TRANSPORTE..	219,82	296,81	254,00	104,80	110,96	109,68	109,68	109,83	109,68	109,13	109,83	109,38
FABRICAÇÃO DE OUTROS PRODUTOS DA INDÚSTRIA DE TRANSFORMAÇÃO.....	288,72	319,82	268,01	108,21	108,69	113,76	109,71	109,60	113,76	109,35	109,60	110,09

FONTE: IBGE, DIRETORIA DE PESQUISAS, COORDENAÇÃO DE INDÚSTRIA.

NOTAS: (1)BASE: JANEIRO DE 2001 = 100

(2)BASE: IGUAL MÊS DO ANO ANTERIOR = 100

(3)BASE: IGUAL PERÍODO DO ANO ANTERIOR = 100

(4)BASE: ÚLTIMOS 12 MESES ANTERIORES = 100

INDICADORES DA FOLHA DE PAGAMENTO REAL POR SEÇÕES E DIVISÕES DE INDÚSTRIA - BRASIL
2011/2012

SEÇÕES E DIVISÕES	BASE FIXA MENSAL (1)			MENSAL (2)			ACUMULADO (3)			ÚLTIMOS 12 MESES (4)		
	NOV	DEZ	JAN	NOV	DEZ	JAN	JAN-NOV	JAN-DEZ	JAN	ATÉ NOV	ATÉ DEZ	ATÉ JAN
INDÚSTRIA GERAL	138,54	160,36	132,49	102,61	103,40	104,41	104,36	104,26	104,41	104,56	104,26	104,06
INDÚSTRIAS EXTRATIVAS.....	216,56	280,57	196,90	104,73	114,61	110,33	107,54	108,28	110,33	108,63	108,28	108,69
INDÚSTRIA DE TRANSFORMAÇÃO.....	135,84	156,19	130,26	102,49	102,76	104,12	104,18	104,03	104,12	104,33	104,03	103,80
ALIMENTOS E BEBIDAS.....	188,04	199,70	164,68	107,26	106,70	108,48	105,56	105,67	108,48	105,01	105,67	106,03
FUMO.....	93,99	124,55	98,94	98,00	117,54	103,04	94,42	96,25	103,04	94,28	96,25	97,13
TÊXTIL.....	109,96	123,59	99,53	97,39	97,45	99,32	101,68	101,24	99,32	101,95	101,24	100,46
VESTUÁRIO.....	99,29	105,17	85,40	101,47	94,85	100,23	98,90	98,49	100,23	99,40	98,49	98,44
CALÇADOS E COURO.....	90,55	100,72	71,93	92,42	96,42	92,82	95,86	95,92	92,82	96,21	95,92	95,14
MADEIRA.....	62,43	64,79	57,62	91,10	93,61	94,60	95,09	94,95	94,60	95,21	94,95	94,63
PAPEL E GRÁFICA.....	81,16	93,01	77,88	98,37	99,67	100,60	90,26	91,14	100,60	90,92	91,14	92,08
COQUE, REFINO DE PETRÓLEO, COMB. NUCLEARES E ÁLCOOL.....	272,54	292,96	241,00	96,54	104,97	109,50	104,04	104,12	109,50	103,86	104,12	104,57
PRODUTOS QUÍMICOS.....	140,70	167,86	143,54	100,49	98,93	98,03	101,86	101,55	98,03	102,39	101,55	100,61
BORRACHA E PLÁSTICO.....	119,59	140,07	109,00	102,22	97,39	100,76	104,40	103,63	100,76	105,53	103,63	103,17
MINERAIS NÃO-METÁLICOS.....	140,21	151,87	126,98	104,98	102,76	105,30	104,96	104,74	105,30	105,66	104,74	104,51
METALURGIA BÁSICA.....	144,01	167,63	150,63	104,01	101,92	111,41	106,79	106,27	111,41	106,85	106,27	106,73
PRODUTOS DE METAL - EXCL. MÁQUINAS E EQUIPS.....	128,37	140,49	117,80	98,13	100,19	99,88	103,20	102,90	99,88	103,90	102,90	102,03
MÁQUINAS E EQUIPS - EXCL. ELÉTR., ELETRÔN., DE PRECISÃO E DE COMUN...!	152,98	178,51	151,63	104,25	103,59	105,94	106,79	106,45	105,94	106,69	106,45	106,01
MÁQUINAS E APARELHOS ELÉTR., ELETRÔN., DE PRECISÃO E DE COMUN...!	124,33	141,77	115,24	106,57	103,70	102,72	108,06	107,60	102,72	108,59	107,60	107,20
FABRICAÇÃO DE MEIOS DE TRANSPORTE..!	159,98	211,81	180,41	103,51	108,24	106,19	110,20	109,97	106,19	109,88	109,97	109,01
FABRICAÇÃO DE OUTROS PRODUTOS DA INDÚSTRIA DE TRANSFORMAÇÃO.....!	126,73	138,15	114,83	103,12	104,20	109,47	107,36	107,03	109,47	107,38	107,03	107,27

FONTE: IBGE, DIRETORIA DE PESQUISAS, COORDENAÇÃO DE INDÚSTRIA.

NOTAS: (1)BASE: JANEIRO DE 2001 = 100

(2)BASE: IGUAL MÊS DO ANO ANTERIOR = 100

(3)BASE: IGUAL PERÍODO DO ANO ANTERIOR = 100

(4)BASE: ÚLTIMOS 12 MESES ANTERIORES = 100

INDICADORES DA FOLHA DE PAGAMENTO MÉDIA REAL POR SEÇÕES E DIVISÕES DE INDÚSTRIA - BRASIL
2011/2012

SEÇÕES E DIVISÕES	BASE FIXA MENSAL (1)			MENSAL (2)			ACUMULADO (3)			ÚLTIMOS 12 MESES (4)		
	NOV	DEZ	JAN	NOV	DEZ	JAN	JAN-NOV	JAN-DEZ	JAN	ATÉ NOV	ATÉ DEZ	ATÉ JAN
INDÚSTRIA GERAL	131,55	155,09	127,98	103,14	103,82	104,88	103,18	103,25	104,88	103,15	103,25	103,32
INDÚSTRIAS EXTRATIVAS.....	168,93	219,44	153,32	101,14	110,46	105,55	103,70	104,40	105,55	104,69	104,40	104,80
INDÚSTRIA DE TRANSFORMAÇÃO.....	129,58	151,82	126,47	103,13	103,29	104,72	103,08	103,10	104,72	102,99	103,10	103,14
ALIMENTOS E BEBIDAS.....	130,30	140,91	115,23	104,55	102,82	103,19	102,65	102,67	103,19	102,38	102,67	102,64
FUMO.....	118,36	169,62	114,39	100,23	120,55	101,68	99,89	102,42	101,68	100,25	102,42	102,03
TÊXTIL.....	120,49	138,25	110,99	100,83	101,58	103,97	102,58	102,48	103,97	102,27	102,48	102,35
VESTUÁRIO.....	159,37	175,80	143,35	106,03	101,27	105,88	101,94	101,87	105,88	102,16	101,87	102,10
CALÇADOS E COURO.....	157,94	185,33	131,04	100,66	105,47	101,53	100,73	101,24	101,53	100,47	101,24	101,08
MADEIRA.....	139,10	145,19	131,01	103,20	104,28	106,60	104,76	104,71	106,60	104,32	104,71	105,05
PAPEL E GRÁFICA.....	95,64	110,86	92,73	101,10	102,80	104,42	97,86	98,35	104,42	98,56	98,35	98,98
COQUE, REFINO DE PETRÓLEO, COMB. NUCLEARES E ÁLCOOL.....	88,44	104,17	84,59	98,09	101,53	105,39	103,91	103,66	105,39	104,35	103,66	103,60
PRODUTOS QUÍMICOS.....	134,43	161,21	137,07	100,31	97,89	96,83	101,10	100,76	96,83	101,56	100,76	99,82
BORRACHA E PLÁSTICO.....	129,41	153,14	118,99	109,17	101,89	105,86	105,14	104,78	105,86	105,57	104,78	105,18
MINERAIS NÃO-METÁLICOS.....	147,78	161,17	133,57	107,53	105,44	106,81	104,24	104,36	106,81	104,51	104,36	104,68
METALURGIA BÁSICA.....	105,68	123,55	114,30	104,59	102,51	115,23	102,14	102,18	115,23	101,55	102,18	103,73
PRODUTOS DE METAL - EXCL. MÁQUINAS E EQUIPS.....	111,04	122,85	103,44	101,43	104,21	104,99	100,53	100,89	104,99	100,50	100,89	101,16
MÁQUINAS E EQUIPS - EXCL. ELÉTR., ELETRÔN., DE PRECISÃO E DE COMUN....	110,51	130,13	110,00	101,92	101,18	103,76	102,92	102,74	103,76	102,36	102,74	102,71
MÁQUINAS E APARELHOS ELÉTR., ELETRÔN., DE PRECISÃO E DE COMUN....	101,14	117,56	97,41	100,90	99,37	100,51	101,71	101,47	100,51	101,99	101,47	101,54
FABRICAÇÃO DE MEIOS DE TRANSPORTE.....	109,89	147,64	125,65	98,27	104,18	103,27	102,87	103,02	103,27	102,41	103,02	102,57
FABRICAÇÃO DE OUTROS PRODUTOS DA INDÚSTRIA DE TRANSFORMAÇÃO.....	144,33	159,09	132,58	101,47	102,05	107,11	102,87	102,78	107,11	102,59	102,78	103,22

FONTE: IBGE, DIRETORIA DE PESQUISAS, COORDENAÇÃO DE INDÚSTRIA.

NOTAS: (1)BASE: JANEIRO DE 2001 = 100

(2)BASE: IGUAL MÊS DO ANO ANTERIOR = 100

(3)BASE: IGUAL PERÍODO DO ANO ANTERIOR = 100

(4)BASE: ÚLTIMOS 12 MESES ANTERIORES = 100

INDICADORES DO PESSOAL OCUPADO ASSALARIADO
RESULTADOS REGIONAIS - INDÚSTRIA GERAL
2011/2012

GRANDES REGIÕES E UNIDADES DA FEDERAÇÃO SELECIONADAS	BASE FIXA MENSAL (1)			MENSAL (2)			ACUMULADO (3)			ÚLTIMOS 12 MESES (4)		
	NOV	DEZ	JAN	NOV	DEZ	JAN	JAN-NOV	JAN-DEZ	JAN	ATÉ NOV	ATÉ DEZ	ATÉ JAN
BRASIL	105,32	103,40	103,52	99,48	99,60	99,55	101,16	101,03	99,55	101,34	101,03	100,77
REGIÃO NORTE E CENTRO-OESTE.....	124,40	122,25	122,73	101,99	102,14	101,69	102,81	102,75	101,69	102,93	102,75	102,56
REGIÃO NORDESTE.....	108,74	107,02	106,24	99,64	99,17	99,63	101,51	101,30	99,63	101,67	101,30	101,10
CEARÁ.....	108,92	106,43	105,60	97,58	97,00	97,23	98,16	98,07	97,23	98,49	98,07	97,75
PERNAMBUCO.....	116,73	115,11	114,17	104,05	101,99	104,15	105,11	104,82	104,15	105,12	104,82	105,18
BAHIA.....	105,46	103,23	103,37	99,10	98,87	98,65	101,97	101,71	98,65	102,29	101,71	101,25
REGIÃO SUDESTE.....	104,10	102,07	102,44	97,86	98,24	98,39	100,05	99,90	98,39	100,32	99,90	99,55
MINAS GERAIS.....	112,13	110,17	110,79	101,72	102,29	102,54	102,92	102,87	102,54	103,03	102,87	102,72
ESPÍRITO SANTO.....	94,07	92,40	93,12	97,56	98,13	98,86	98,98	98,91	98,86	99,35	98,91	98,58
RIO DE JANEIRO.....	90,97	88,12	87,85	99,49	99,54	99,34	100,97	100,85	99,34	101,22	100,85	100,51
SÃO PAULO.....	104,46	102,55	102,93	96,50	96,88	97,01	99,15	98,96	97,01	99,45	98,96	98,55
REGIÃO SUL.....	100,90	99,18	99,16	102,05	101,88	101,28	102,80	102,72	101,28	102,84	102,72	102,60
PARANÁ.....	111,62	109,42	109,13	105,40	105,03	104,59	105,64	105,59	104,59	105,38	105,59	105,77
SANTA CATARINA.....	109,91	108,06	108,54	98,87	98,85	98,55	100,60	100,46	98,55	100,87	100,46	100,09
RIO GRANDE DO SUL.....	86,76	85,49	85,29	102,05	101,90	100,92	102,38	102,34	100,92	102,46	102,34	102,16

FONTE: IBGE, DIRETORIA DE PESQUISAS, COORDENAÇÃO DE INDÚSTRIA.

NOTAS: (1)BASE: JANEIRO DE 2001 = 100

(2)BASE: IGUAL MÊS DO ANO ANTERIOR = 100

(3)BASE: IGUAL PERÍODO DO ANO ANTERIOR = 100

(4)BASE: ÚLTIMOS 12 MESES ANTERIORES = 100

INDICADORES DO NÚMERO DE HORAS PAGAS
RESULTADOS REGIONAIS - INDÚSTRIA GERAL
2011/2012

GRANDES REGIÕES E UNIDADES DA FEDERAÇÃO SELECIONADAS	BASE FIXA MENSAL (1)			MENSAL (2)			ACUMULADO (3)			ÚLTIMOS 12 MESES (4)		
	NOV	DEZ	JAN	NOV	DEZ	JAN	JAN-NOV	JAN-DEZ	JAN	ATÉ NOV	ATÉ DEZ	ATÉ JAN
BRASIL	105,66	103,33	101,06	98,40	98,63	98,48	100,70	100,52	98,48	100,93	100,52	100,16
REGIÃO NORTE E CENTRO-OESTE.....	118,58	116,15	115,67	98,58	99,50	100,45	102,79	102,52	100,45	102,98	102,52	102,11
REGIÃO NORDESTE.....	109,13	108,60	104,79	99,96	100,18	99,54	101,39	101,28	99,54	101,50	101,28	101,13
CEARÁ.....	111,27	108,91	106,66	98,13	97,82	100,38	97,05	97,11	100,38	97,26	97,11	97,27
PERNAMBUCO.....	117,67	118,12	114,84	104,32	103,60	104,75	105,86	105,64	104,75	105,85	105,64	106,02
BAHIA.....	108,36	108,57	102,11	98,78	100,59	96,03	101,69	101,59	96,03	102,10	101,59	100,86
REGIÃO SUDESTE.....	105,87	102,89	100,89	97,34	97,44	97,41	99,86	99,66	97,41	100,13	99,66	99,22
MINAS GERAIS.....	115,91	113,23	111,54	101,48	102,33	102,45	102,81	102,77	102,45	102,96	102,77	102,57
ESPÍRITO SANTO.....	94,16	91,57	91,97	98,18	97,44	97,80	100,56	100,30	97,80	100,93	100,30	99,70
RIO DE JANEIRO.....	86,92	84,85	82,68	99,18	100,87	98,62	100,64	100,66	98,62	100,83	100,66	100,32
SÃO PAULO.....	106,88	103,62	101,46	95,81	95,51	95,72	98,86	98,59	95,72	99,18	98,59	98,07
REGIÃO SUL.....	99,81	97,94	95,33	99,80	100,06	99,53	101,43	101,31	99,53	101,66	101,31	101,02
PARANÁ.....	113,03	110,03	107,22	102,18	101,85	101,35	103,09	102,99	101,35	103,26	102,99	102,78
SANTA CATARINA.....	105,69	104,01	103,22	96,89	97,45	98,11	99,78	99,58	98,11	100,22	99,58	99,17
RIO GRANDE DO SUL.....	86,25	85,04	81,28	100,28	100,81	99,18	101,45	101,39	99,18	101,55	101,39	101,11

FONTE: IBGE, DIRETORIA DE PESQUISAS, COORDENAÇÃO DE INDÚSTRIA.

NOTAS: (1)BASE: JANEIRO DE 2001 = 100

(2)BASE: IGUAL MÊS DO ANO ANTERIOR = 100

(3)BASE: IGUAL PERÍODO DO ANO ANTERIOR = 100

(4)BASE: ÚLTIMOS 12 MESES ANTERIORES = 100

INDICADORES DO NÚMERO MÉDIO DE HORAS PAGAS
RESULTADOS REGIONAIS - INDÚSTRIA GERAL
2011/2012

GRANDES REGIÕES E UNIDADES DA FEDERAÇÃO SELECIONADAS	BASE FIXA MENSAL (1)			MENSAL (2)			ACUMULADO (3)			ÚLTIMOS 12 MESES (4)		
	NOV	DEZ	JAN	NOV	DEZ	JAN	JAN-NOV	JAN-DEZ	JAN	ATÉ NOV	ATÉ DEZ	ATÉ JAN
BRASIL	100,32	99,93	97,62	98,91	99,03	98,92	99,56	99,51	98,92	99,61	99,51	99,40
REGIÃO NORTE E CENTRO-OESTE.....	95,32	95,01	94,25	96,65	97,41	98,78	100,00	99,78	98,78	100,07	99,78	99,56
REGIÃO NORDESTE.....	100,36	101,48	98,63	100,33	101,02	99,91	99,87	99,97	99,91	99,82	99,97	100,03
CEARÁ.....	102,16	102,33	101,00	100,57	100,84	103,24	98,87	99,03	103,24	98,75	99,03	99,51
PERNAMBUCO.....	100,81	102,61	100,59	100,26	101,57	100,58	100,69	100,76	100,58	100,68	100,76	100,77
BAHIA.....	102,75	105,17	98,78	99,67	101,75	97,34	99,73	99,90	97,34	99,82	99,90	99,62
REGIÃO SUDESTE.....	101,71	100,80	98,50	99,47	99,18	99,01	99,83	99,77	99,01	99,83	99,77	99,67
MINAS GERAIS.....	103,37	102,78	100,68	99,76	100,04	99,91	99,90	99,91	99,91	99,94	99,91	99,87
ESPÍRITO SANTO.....	100,09	99,11	98,77	100,64	99,30	98,92	101,61	101,41	98,92	101,61	101,41	101,13
RIO DE JANEIRO.....	95,55	96,28	94,11	99,68	101,34	99,28	99,68	99,81	99,28	99,62	99,81	99,80
SÃO PAULO.....	102,32	101,05	98,56	99,29	98,59	98,67	99,74	99,64	98,67	99,74	99,64	99,52
REGIÃO SUL.....	98,92	98,75	96,15	97,80	98,22	98,27	98,68	98,64	98,27	98,87	98,64	98,46
PARANÁ.....	101,25	100,55	98,24	96,95	96,97	96,90	97,62	97,56	96,90	98,03	97,56	97,19
SANTA CATARINA.....	96,16	96,26	95,10	98,00	98,58	99,55	99,19	99,14	99,55	99,37	99,14	99,08
RIO GRANDE DO SUL.....	99,41	99,46	95,30	98,27	98,92	98,28	99,10	99,09	98,28	99,11	99,09	98,97

FONTE: IBGE, DIRETORIA DE PESQUISAS, COORDENAÇÃO DE INDÚSTRIA.

NOTAS: (1)BASE: JANEIRO DE 2001 = 100

(2)BASE: IGUAL MÊS DO ANO ANTERIOR = 100

(3)BASE: IGUAL PERÍODO DO ANO ANTERIOR = 100

(4)BASE: ÚLTIMOS 12 MESES ANTERIORES = 100

INDICADORES DA FOLHA DE PAGAMENTO NOMINAL
RESULTADOS REGIONAIS - INDÚSTRIA GERAL
2011/2012

GRANDES REGIÕES E UNIDADES DA FEDERAÇÃO SELECIONADAS	BASE FIXA MENSAL (1)			MENSAL (2)			ACUMULADO (3)			ÚLTIMOS 12 MESES (4)		
	NOV	DEZ	JAN	NOV	DEZ	JAN	JAN-NOV	JAN-DEZ	JAN	ATÉ NOV	ATÉ DEZ	ATÉ JAN
BRASIL	277,13	322,40	267,83	109,42	110,12	110,90	111,28	111,16	110,90	111,41	111,16	110,96
REGIÃO NORTE E CENTRO-OESTE.....	366,28	402,26	321,52	109,29	108,07	115,04	112,90	112,38	115,04	113,05	112,38	112,80
REGIÃO NORDESTE.....	312,10	353,63	289,03	111,89	109,99	113,85	112,20	111,96	113,85	112,00	111,96	112,24
CEARÁ.....	375,26	415,37	323,66	107,25	108,70	112,11	108,10	108,16	112,11	108,42	108,16	108,35
PERNAMBUCO.....	357,34	365,92	310,38	124,75	114,11	117,05	120,22	119,52	117,05	119,89	119,52	119,46
BAHIA.....	273,62	334,07	281,27	106,96	111,59	117,35	111,53	111,53	117,35	110,97	111,53	112,26
REGIÃO SUDESTE.....	269,38	318,08	263,47	108,59	109,89	109,29	110,65	110,57	109,29	110,79	110,57	110,18
MINAS GERAIS.....	361,53	448,30	341,78	118,84	118,32	112,58	118,00	118,03	112,58	118,61	118,03	117,09
ESPÍRITO SANTO.....	387,91	421,54	358,20	103,43	103,87	111,10	110,01	109,36	111,10	110,96	109,36	108,89
RIO DE JANEIRO.....	285,68	374,82	270,55	111,06	126,25	113,35	111,73	113,28	113,35	112,05	113,28	113,32
SÃO PAULO.....	248,03	284,53	246,54	106,12	105,38	107,82	108,97	108,59	107,82	108,94	108,59	108,23
REGIÃO SUL.....	268,86	308,42	263,73	110,92	111,64	113,43	112,27	112,20	113,43	112,53	112,20	112,22
PARANÁ.....	279,70	319,21	283,18	116,13	123,40	122,71	116,85	117,50	122,71	116,40	117,50	118,22
SANTA CATARINA.....	281,43	305,19	271,52	107,44	108,22	109,27	109,70	109,55	109,27	110,00	109,55	109,24
RIO GRANDE DO SUL.....	251,89	302,66	243,04	109,22	105,33	108,85	110,41	109,84	108,85	111,26	109,84	109,54

FONTE: IBGE, DIRETORIA DE PESQUISAS, COORDENAÇÃO DE INDÚSTRIA.

NOTAS: (1)BASE: JANEIRO DE 2001 = 100

(2)BASE: IGUAL MÊS DO ANO ANTERIOR = 100

(3)BASE: IGUAL PERÍODO DO ANO ANTERIOR = 100

(4)BASE: ÚLTIMOS 12 MESES ANTERIORES = 100

INDICADORES DA FOLHA DE PAGAMENTO MÉDIA NOMINAL
RESULTADOS REGIONAIS - INDÚSTRIA GERAL
2011/2012

GRANDES REGIÕES E UNIDADES DA FEDERAÇÃO SELECIONADAS	BASE FIXA MENSAL (1)			MENSAL (2)			ACUMULADO (3)			ÚLTIMOS 12 MESES (4)		
	NOV	DEZ	JAN	NOV	DEZ	JAN	JAN-NOV	JAN-DEZ	JAN	ATÉ NOV	ATÉ DEZ	ATÉ JAN
BRASIL	263,15	311,78	258,71	110,00	110,57	111,40	110,04	110,10	111,40	109,93	110,10	110,19
REGIÃO NORTE E CENTRO-OESTE.....	294,43	329,06	261,99	107,15	105,81	113,13	109,79	109,35	113,13	109,79	109,35	109,98
REGIÃO NORDESTE.....	287,03	330,44	272,06	112,30	110,92	114,26	110,56	110,59	114,26	110,16	110,59	111,09
CEARÁ.....	344,54	390,28	306,48	109,92	112,06	115,30	110,18	110,38	115,30	110,06	110,38	110,91
PERNAMBUCO.....	306,12	317,87	271,87	119,89	111,88	112,39	114,23	113,99	112,39	113,94	113,99	113,61
BAHIA.....	259,46	323,61	272,10	107,93	112,87	118,96	109,40	109,77	118,96	108,40	109,77	111,00
REGIÃO SUDESTE.....	258,78	311,62	257,20	110,97	111,85	111,08	110,64	110,77	111,08	110,41	110,77	110,76
MINAS GERAIS.....	322,43	406,92	308,49	116,83	115,67	109,79	114,64	114,76	109,79	115,10	114,76	113,99
ESPÍRITO SANTO.....	412,35	456,21	384,65	106,01	105,85	112,37	111,17	110,59	112,37	111,65	110,59	110,44
RIO DE JANEIRO.....	314,03	425,34	307,99	111,63	126,84	114,10	110,68	112,41	114,10	110,68	112,41	112,82
SÃO PAULO.....	237,45	277,47	239,51	109,98	108,78	111,14	109,96	109,83	111,14	109,51	109,83	109,93
REGIÃO SUL.....	266,47	310,96	265,97	108,69	109,59	112,00	109,23	109,27	112,00	109,44	109,27	109,43
PARANÁ.....	250,57	291,72	259,48	110,18	117,48	117,32	110,60	111,28	117,32	110,46	111,28	111,80
SANTA CATARINA.....	256,06	282,43	250,16	108,67	109,49	110,88	109,10	109,14	110,88	109,08	109,14	109,22
RIO GRANDE DO SUL.....	290,31	354,01	284,96	107,03	103,36	107,86	107,87	107,36	107,86	108,61	107,36	107,24

FONTE: IBGE, DIRETORIA DE PESQUISAS, COORDENAÇÃO DE INDÚSTRIA.

NOTAS: (1)BASE: JANEIRO DE 2001 = 100

(2)BASE: IGUAL MÊS DO ANO ANTERIOR = 100

(3)BASE: IGUAL PERÍODO DO ANO ANTERIOR = 100

(4)BASE: ÚLTIMOS 12 MESES ANTERIORES = 100

INDICADORES DA FOLHA DE PAGAMENTO REAL
 RESULTADOS REGIONAIS - INDÚSTRIA GERAL
 2011/2012

GRANDES REGIÕES E UNIDADES DA FEDERAÇÃO SELECIONADAS	BASE FIXA MENSAL (1)			MENSAL (2)			ACUMULADO (3)			ÚLTIMOS 12 MESES (4)		
	NOV	DEZ	JAN	NOV	DEZ	JAN	JAN-NOV	JAN-DEZ	JAN	ATÉ NOV	ATÉ DEZ	ATÉ JAN
BRASIL	138,54	160,36	132,49	102,61	103,40	104,41	104,36	104,26	104,41	104,56	104,26	104,06
REGIÃO NORTE E CENTRO-OESTE.....	183,11	200,09	159,04	102,48	101,47	108,31	105,85	105,39	108,31	106,07	105,39	105,78
REGIÃO NORDESTE.....	156,02	175,90	142,97	104,92	103,28	107,18	105,21	105,00	107,18	105,09	105,00	105,25
CEARÁ.....	187,59	206,61	160,10	100,57	102,06	105,55	101,36	101,43	105,55	101,75	101,43	101,59
PERNAMBUCO.....	178,63	182,01	153,53	116,98	107,14	110,20	112,69	112,07	110,20	112,46	112,07	112,01
BAHIA.....	136,78	166,17	139,13	100,29	104,78	110,48	104,59	104,61	110,48	104,12	104,61	105,27
REGIÃO SUDESTE.....	134,66	158,22	130,33	101,83	103,17	102,89	103,78	103,72	102,89	103,98	103,72	103,32
MINAS GERAIS.....	180,73	222,99	169,06	111,44	111,10	105,99	110,66	110,71	105,99	111,33	110,71	109,81
ESPÍRITO SANTO.....	193,92	209,68	177,19	96,98	97,53	104,60	103,18	102,60	104,60	104,16	102,60	102,12
RIO DE JANEIRO.....	142,81	186,44	133,83	104,14	118,54	106,72	104,78	106,21	106,72	105,15	106,21	106,23
SÃO PAULO.....	123,99	141,53	121,95	99,51	98,95	101,51	102,20	101,86	101,51	102,24	101,86	101,50
REGIÃO SUL.....	134,40	153,41	130,46	104,01	104,82	106,80	105,27	105,23	106,80	105,60	105,23	105,22
PARANÁ.....	139,82	158,78	140,08	108,89	115,86	115,53	109,55	110,16	115,53	109,19	110,16	110,82
SANTA CATARINA.....	140,68	151,80	134,31	100,75	101,61	102,87	102,88	102,76	102,87	103,23	102,76	102,44
RIO GRANDE DO SUL.....	125,92	150,55	120,22	102,42	98,90	102,48	103,54	103,03	102,48	104,43	103,03	102,72

FONTE: IBGE, DIRETORIA DE PESQUISAS, COORDENAÇÃO DE INDÚSTRIA.

NOTAS: (1)BASE: JANEIRO DE 2001 = 100

(2)BASE: IGUAL MÊS DO ANO ANTERIOR = 100

(3)BASE: IGUAL PERÍODO DO ANO ANTERIOR = 100

(4)BASE: ÚLTIMOS 12 MESES ANTERIORES = 100

INDICADORES DA FOLHA DE PAGAMENTO MÉDIA REAL
RESULTADOS REGIONAIS - INDÚSTRIA GERAL
2011/2012

GRANDES REGIÕES E UNIDADES DA FEDERAÇÃO SELECIONADAS	BASE FIXA MENSAL (1)			MENSAL (2)			ACUMULADO (3)			ÚLTIMOS 12 MESES (4)		
	NOV	DEZ	JAN	NOV	DEZ	JAN	JAN-NOV	JAN-DEZ	JAN	ATÉ NOV	ATÉ DEZ	ATÉ JAN
BRASIL	131,55	155,09	127,98	103,14	103,82	104,88	103,18	103,25	104,88	103,15	103,25	103,32
REGIÃO NORTE E CENTRO-OESTE.....	147,19	163,68	129,59	100,48	99,35	106,51	102,93	102,55	106,51	103,01	102,55	103,13
REGIÃO NORDESTE.....	143,49	164,36	134,57	105,31	104,14	107,58	103,65	103,70	107,58	103,34	103,70	104,15
CEARÁ.....	172,24	194,13	151,60	103,07	105,22	108,55	103,30	103,50	108,55	103,26	103,50	103,98
PERNAMBUCO.....	153,03	158,11	134,48	112,43	105,05	105,81	107,09	106,89	105,81	106,88	106,89	106,51
BAHIA.....	129,70	160,97	134,60	101,20	105,98	112,00	102,57	102,93	112,00	101,69	102,93	104,07
REGIÃO SUDESTE.....	129,36	155,01	127,23	104,05	105,02	104,58	103,74	103,88	104,58	103,60	103,88	103,85
MINAS GERAIS.....	161,18	202,41	152,60	109,56	108,61	103,36	107,50	107,63	103,36	108,03	107,63	106,89
ESPÍRITO SANTO.....	206,13	226,93	190,27	99,41	99,39	105,80	104,25	103,74	105,80	104,79	103,74	103,57
RIO DE JANEIRO.....	156,98	211,57	152,35	104,68	119,09	107,43	103,78	105,38	107,43	103,85	105,38	105,76
SÃO PAULO.....	118,70	138,02	118,48	103,13	102,14	104,64	103,11	103,01	104,64	102,75	103,01	103,08
REGIÃO SUL.....	133,21	154,67	131,57	101,92	102,89	105,45	102,43	102,47	105,45	102,70	102,47	102,60
PARANÁ.....	125,26	145,10	128,35	103,32	110,31	110,46	103,71	104,35	110,46	103,64	104,35	104,80
SANTA CATARINA.....	128,00	140,49	123,74	101,90	102,80	104,39	102,30	102,35	104,39	102,35	102,35	102,40
RIO GRANDE DO SUL.....	145,13	176,09	140,96	100,36	97,05	101,54	101,16	100,70	101,54	101,94	100,70	100,57

FONTE: IBGE, DIRETORIA DE PESQUISAS, COORDENAÇÃO DE INDÚSTRIA.

NOTAS: (1)BASE: JANEIRO DE 2001 = 100

(2)BASE: IGUAL MÊS DO ANO ANTERIOR = 100

(3)BASE: IGUAL PERÍODO DO ANO ANTERIOR = 100

(4)BASE: ÚLTIMOS 12 MESES ANTERIORES = 100

PESSOAL OCUPADO ASSALARIADO
COMPOSIÇÃO DA TAXA DE CRESCIMENTO DA INDÚSTRIA GERAL (1) - BRASIL
JANEIRO/2012

SEÇÕES E DIVISÕES	MENSAL	ACUMULADO	ÚLTIMOS 12 MESES
INDÚSTRIA GERAL	-0,45	-0,45	0,77
INDÚSTRIAS EXTRATIVAS.....	0,11	0,11	0,09
INDÚSTRIA DE TRANSFORMAÇÃO.....	-0,56	-0,56	0,68
ALIMENTOS E BEBIDAS.....	0,99	0,99	0,64
FUMO.....	-0,00	-0,00	-0,01
TÊXTIL.....	-0,21	-0,21	-0,08
VESTUÁRIO.....	-0,39	-0,39	-0,26
CALÇADOS E COURO.....	-0,45	-0,45	-0,31
MADEIRA.....	-0,27	-0,27	-0,25
PAPEL E GRÁFICA.....	-0,19	-0,19	-0,39
COQUE, REFINO DE PETRÓLEO, COMB. NUCLEARES E ÁLCOOL.....	0,08	0,08	0,02
PRODUTOS QUÍMICOS.....	0,06	0,06	0,04
BORRACHA E PLÁSTICO.....	-0,26	-0,26	-0,10
MINERAIS NÃO-METÁLICOS.....	-0,07	-0,07	-0,00
METALURGIA BÁSICA.....	-0,12	-0,12	0,10
PRODUTOS DE METAL - EXCL. MÁQUINAS E EQUIPS.....	-0,33	-0,33	0,07
MÁQUINAS E EQUIPS - EXCL. ELÉTR., ELETRÔN., DE PRECISÃO E DE COMUN.....	0,16	0,16	0,24
MÁQUINAS E APARELHOS ELÉTR., ELETRÔN., DE PRECISÃO E DE COMUN.....	0,12	0,12	0,30
FABRICAÇÃO DE MEIOS DE TRANSPORTE.....	0,22	0,22	0,49
FABRICAÇÃO DE OUTROS PRODUTOS DA INDÚSTRIA DE TRANSFORMAÇÃO.....	0,10	0,10	0,19

FONTE: IBGE, DIRETORIA DE PESQUISAS, COORDENAÇÃO DE INDÚSTRIA.

(1) $C = \frac{I}{G} (I - 100) . K$, ONDE: C = PARTICIPAÇÃO DA ATIVIDADE NA FORMAÇÃO DO TOTAL DA TAXA DE CRESCIMENTO,

I = INDICADOR DA ATIVIDADE E K = PESO DA ATIVIDADE NO TOTAL DA INDÚSTRIA GERAL.

G

COMPOSIÇÃO DA TAXA DE CRESCIMENTO DA INDÚSTRIA GERAL (1) - BRASIL
JANEIRO/2012

SEÇÕES E DIVISÕES	MENSAL	ACUMULADO	ÚLTIMOS 12 MESES
INDÚSTRIA GERAL	4,41	4,41	4,06
INDÚSTRIAS EXTRATIVAS.....	0,49	0,49	0,46
INDÚSTRIA DE TRANSFORMAÇÃO.....	3,92	3,92	3,60
ALIMENTOS E BEBIDAS.....	1,20	1,20	0,89
FUMO.....	0,01	0,01	-0,01
TÊXTIL.....	-0,02	-0,02	0,01
VESTUÁRIO.....	0,01	0,01	-0,06
CALÇADOS E COURO.....	-0,18	-0,18	-0,14
MADEIRA.....	-0,07	-0,07	-0,08
PAPEL E GRÁFICA.....	0,03	0,03	-0,50
COQUE, REFINO DE PETRÓLEO, COMB. NUCLEARES E ÁLCOOL.....	0,21	0,21	0,12
PRODUTOS QUÍMICOS.....	-0,15	-0,15	0,04
BORRACHA E PLÁSTICO.....	0,04	0,04	0,15
MINERAIS NÃO-METÁLICOS.....	0,21	0,21	0,18
METALURGIA BÁSICA.....	0,60	0,60	0,35
PRODUTOS DE METAL - EXCL. MÁQUINAS E EQUIPS.....	-0,01	-0,01	0,12
MÁQUINAS E EQUIPS - EXCL. ELÉTR., ELETRÔN., DE PRECISÃO E DE COMUN.....	0,62	0,62	0,61
MÁQUINAS E APARELHOS ELÉTR., ELETRÔN., DE PRECISÃO E DE COMUN.....	0,16	0,16	0,41
FABRICAÇÃO DE MEIOS DE TRANSPORTE.....	1,00	1,00	1,28
FABRICAÇÃO DE OUTROS PRODUTOS DA INDÚSTRIA DE TRANSFORMAÇÃO.....	0,27	0,27	0,22

FONTE: IBGE, DIRETORIA DE PESQUISAS, COORDENAÇÃO DE INDÚSTRIA.

(1) $C = (I - 100) \cdot K$, ONDE: C = PARTICIPAÇÃO DA ATIVIDADE NA FORMAÇÃO DO TOTAL DA TAXA DE CRESCIMENTO,

$I =$ INDICADOR DA ATIVIDADE E $K =$ PESO DA ATIVIDADE NO TOTAL DA INDÚSTRIA GERAL.

G

PESSOAL OCUPADO ASSALARIADO
COMPOSIÇÃO REGIONAL DA TAXA DE CRESCIMENTO DA INDÚSTRIA GERAL (1)
JANEIRO/2012

GRANDES REGIÕES E UNIDADES DA FEDERAÇÃO SELECIONADAS	MENSAL	ACUMULADO	ÚLTIMOS 12 MESES
BRASIL	-0,45	-0,45	0,77
REGIÃO NORTE E CENTRO-OESTE.....	0,14	0,14	0,22
REGIÃO NORDESTE.....	-0,05	-0,05	0,14
CEARÁ.....	-0,09	-0,09	-0,07
PERNAMBUCO.....	0,11	0,11	0,13
BAHIA.....	-0,04	-0,04	0,04
REGIÃO SUDESTE.....	-0,86	-0,86	-0,24
MINAS GERAIS.....	0,26	0,26	0,28
ESPÍRITO SANTO.....	-0,02	-0,02	-0,02
RIO DE JANEIRO.....	-0,04	-0,04	0,03
SÃO PAULO.....	-1,07	-1,07	-0,53
REGIÃO SUL.....	0,32	0,32	0,64
PARANÁ.....	0,35	0,35	0,44
SANTA CATARINA.....	-0,12	-0,12	0,01
RIO GRANDE DO SUL.....	0,08	0,08	0,19

FONTE: IBGE, DIRETORIA DE PESQUISAS, COORDENAÇÃO DE INDÚSTRIA.

(1) $C = (I - 100) \cdot K$, ONDE: C = PARTICIPAÇÃO DO LOCAL NA FORMAÇÃO DA TAXA DE CRESCIMENTO BRASIL,
G

I = INDICADOR DO LOCAL E K = PESO DO LOCAL NO TOTAL DA INDÚSTRIA BRASILEIRA.

G

FOLHA DE PAGAMENTO REAL
COMPOSIÇÃO REGIONAL DA TAXA DE CRESCIMENTO DA INDÚSTRIA GERAL (1)
JANEIRO/2012

GRANDES REGIÕES E UNIDADES DA FEDERAÇÃO SELECIONADAS	MENSAL	ACUMULADO	ÚLTIMOS 12 MESES
BRASIL	4,41	4,41	4,06
REGIÃO NORTE E CENTRO-OESTE.....	0,53	0,53	0,40
REGIÃO NORDESTE.....	0,64	0,64	0,46
CEARÁ.....	0,08	0,08	0,03
PERNAMBUCO.....	0,18	0,18	0,20
BAHIA.....	0,29	0,29	0,15
REGIÃO SUDESTE.....	1,86	1,86	2,11
MINAS GERAIS.....	0,62	0,62	0,94
ESPÍRITO SANTO.....	0,08	0,08	0,04
RIO DE JANEIRO.....	0,48	0,48	0,46
SÃO PAULO.....	0,68	0,68	0,67
REGIÃO SUL.....	1,39	1,39	1,08
PARANÁ.....	1,02	1,02	0,71
SANTA CATARINA.....	0,17	0,17	0,15
RIO GRANDE DO SUL.....	0,19	0,19	0,21

FONTE: IBGE, DIRETORIA DE PESQUISAS, COORDENAÇÃO DE INDÚSTRIA.

(1) $C = (I - 100) \cdot K$, ONDE: C = PARTICIPAÇÃO DO LOCAL NA FORMAÇÃO DA TAXA DE CRESCIMENTO BRASIL,

I = INDICADOR DO LOCAL E K = PESO DO LOCAL NO TOTAL DA INDÚSTRIA BRASILEIRA.

REGIÃO NORTE E CENTRO-OESTE
COMPOSIÇÃO DA TAXA DE CRESCIMENTO DOS PRINCIPAIS INDICADORES DO PESSOAL OCUPADO ASSALARIADO E DA FOLHA DE PAGAMENTO REAL
POR SEÇÕES E DIVISÕES DA INDÚSTRIA
JANEIRO/2012

SEÇÕES E DIVISÕES	PESSOAL OCUPADO ASSALARIADO						FOLHA DE PAGAMENTO REAL					
	MENSAL (1)		ACUMULADO (2)		12 MESES (3)		MENSAL (1)		ACUMULADO (2)		12 MESES (3)	
	ÍNDICE	COMP. TAXA	ÍNDICE	COMP. TAXA	ÍNDICE	COMP. TAXA	ÍNDICE	COMP. TAXA	ÍNDICE	COMP. TAXA	ÍNDICE	COMP. TAXA
INDÚSTRIA GERAL	101,69	1,69	101,69	1,69	102,56	2,56	108,31	8,31	108,31	8,31	105,78	5,78
INDÚSTRIAS EXTRATIVAS.....	110,04	0,40	110,04	0,40	106,22	0,25	115,64	1,36	115,64	1,36	113,06	1,30
INDÚSTRIA DE TRANSFORMAÇÃO.....	101,34	1,29	101,34	1,29	102,41	2,31	107,61	6,95	107,61	6,95	104,97	4,48
ALIMENTOS E BEBIDAS.....	104,05	1,40	104,05	1,40	100,61	0,22	114,91	4,60	114,91	4,60	103,20	1,02
FUMO.....	103,45	-0,00	103,45	-0,00	97,00	-0,00	122,54	-0,00	122,54	-0,00	95,67	-0,00
TÊXTIL.....	99,93	-0,00	99,93	-0,00	113,18	0,18	110,41	0,11	110,41	0,11	123,30	0,23
VESTUÁRIO.....	92,83	-0,28	92,83	-0,28	97,73	-0,09	98,48	-0,03	98,48	-0,03	101,38	0,03
CALÇADOS E COURO.....	91,37	-0,14	91,37	-0,14	82,57	-0,30	94,59	-0,06	94,59	-0,06	89,71	-0,11
MADEIRA.....	88,75	-0,80	88,75	-0,80	89,33	-0,77	87,49	-0,63	87,49	-0,63	89,62	-0,51
PAPEL E GRÁFICA.....	101,48	0,06	101,48	0,06	104,35	0,18	100,79	0,03	100,79	0,03	97,91	-0,09
COQUE, REFINO DE PETRÓLEO, COMB. NUCLEARES E ÁLCOOL.....	107,58	0,25	107,58	0,25	110,16	0,43	119,20	0,71	119,20	0,71	115,88	0,72
PRODUTOS QUÍMICOS.....	109,27	0,34	109,27	0,34	95,66	-0,17	94,08	-0,27	94,08	-0,27	92,48	-0,33
BORRACHA E PLÁSTICO.....	85,21	-0,50	85,21	-0,50	92,45	-0,26	98,99	-0,03	98,99	-0,03	100,90	0,03
MINERAIS NÃO-METÁLICOS.....	90,83	-0,64	90,83	-0,64	93,19	-0,47	93,11	-0,42	93,11	-0,42	97,97	-0,12
METALURGIA BÁSICA.....	96,53	-0,09	96,53	-0,09	103,17	0,08	110,91	0,49	110,91	0,49	102,65	0,11
PRODUTOS DE METAL - EXCL. MÁQUINAS E EQUIPS.....	92,25	-0,45	92,25	-0,45	110,02	0,50	112,13	0,63	112,13	0,63	120,99	0,95
MÁQUINAS E EQUIPS - EXCL. ELÉTR., ELETRÔN., DE PRECISÃO E DE COMUN....	90,38	-0,23	90,38	-0,23	103,63	0,08	96,98	-0,07	96,98	-0,07	112,38	0,24
MÁQUINAS E APARELHOS ELÉTR., ELETRÔN., DE PRECISÃO E DE COMUN....	127,75	1,84	127,75	1,84	134,77	2,04	117,53	1,31	117,53	1,31	124,78	1,61
FABRICAÇÃO DE MEIOS DE TRANSPORTE..	110,36	0,53	110,36	0,53	110,92	0,53	111,47	0,82	111,47	0,82	109,92	0,70
FABRICAÇÃO DE OUTROS PRODUTOS DA INDÚSTRIA DE TRANSFORMAÇÃO.....	99,75	-0,01	99,75	-0,01	104,66	0,15	90,57	-0,26	90,57	-0,26	100,12	-0,00

FONTE: IBGE, DIRETORIA DE PESQUISAS, COORDENAÇÃO DE INDÚSTRIA.

NOTAS: (1)BASE: IGUAL MÊS DO ANO ANTERIOR = 100

(2)BASE: IGUAL PERÍODO DO ANO ANTERIOR = 100

(3)BASE: ÚLTIMOS 12 MESES ANTERIORES = 100

REGIÃO NORDESTE
COMPOSIÇÃO DA TAXA DE CRESCIMENTO DOS PRINCIPAIS INDICADORES DO PESSOAL OCUPADO ASSALARIADO E DA FOLHA DE PAGAMENTO REAL
POR SEÇÕES E DIVISÕES DA INDÚSTRIA
JANEIRO/2012

SEÇÕES E DIVISÕES	PESSOAL OCUPADO ASSALARIADO						FOLHA DE PAGAMENTO REAL					
	MENSAL (1)		ACUMULADO (2)		12 MESES (3)		MENSAL (1)		ACUMULADO (2)		12 MESES (3)	
	ÍNDICE	COMP. TAXA	ÍNDICE	COMP. TAXA	ÍNDICE	COMP. TAXA	ÍNDICE	COMP. TAXA	ÍNDICE	COMP. TAXA	ÍNDICE	COMP. TAXA
INDÚSTRIA GERAL	99,63	-0,37	99,63	-0,37	101,10	1,10	107,18	7,18	107,18	7,18	105,25	5,25
INDÚSTRIAS EXTRATIVAS.....	106,45	0,20	106,45	0,20	103,39	0,11	104,76	0,47	104,76	0,47	99,75	-0,03
INDÚSTRIA DE TRANSFORMAÇÃO.....	99,41	-0,57	99,41	-0,57	101,02	0,98	107,45	6,71	107,45	6,71	105,91	5,27
ALIMENTOS E BEBIDAS.....	104,29	1,30	104,29	1,30	102,99	0,85	108,23	2,13	108,23	2,13	108,12	1,92
FUMO.....	96,97	-0,01	96,97	-0,01	82,14	-0,05	101,83	-0,00	101,83	-0,00	83,90	-0,03
TÊXTIL.....	90,74	-0,51	90,74	-0,51	95,64	-0,25	87,32	-0,60	87,32	-0,60	96,76	-0,16
VESTUÁRIO.....	94,26	-0,61	94,26	-0,61	98,69	-0,15	101,88	0,12	101,88	0,12	100,00	-0,00
CALÇADOS E COURO.....	93,12	-0,96	93,12	-0,96	95,44	-0,66	103,76	0,31	103,76	0,31	97,62	-0,23
MADEIRA.....	85,62	-0,11	85,62	-0,11	93,28	-0,05	93,61	-0,03	93,61	-0,03	99,68	-0,00
PAPEL E GRÁFICA.....	100,82	0,03	100,82	0,03	99,47	-0,02	114,13	0,69	114,13	0,69	101,94	0,10
COQUE, REFINO DE PETRÓLEO, COMB. NUCLEARES E ÁLCOOL.....	104,24	0,14	104,24	0,14	104,38	0,14	109,88	0,42	109,88	0,42	106,96	0,29
PRODUTOS QUÍMICOS.....	106,11	0,21	106,11	0,21	102,10	0,08	101,44	0,12	101,44	0,12	104,29	0,34
BORRACHA E PLÁSTICO.....	98,14	-0,07	98,14	-0,07	104,26	0,16	102,22	0,08	102,22	0,08	106,90	0,25
MINERAIS NÃO-METÁLICOS.....	97,36	-0,18	97,36	-0,18	105,02	0,34	111,06	0,60	111,06	0,60	109,62	0,53
METALURGIA BÁSICA.....	102,52	0,04	102,52	0,04	104,84	0,08	110,69	0,31	110,69	0,31	111,51	0,33
PRODUTOS DE METAL - EXCL. MÁQUINAS E EQUIPS.....	96,41	-0,12	96,41	-0,12	97,12	-0,10	95,74	-0,14	95,74	-0,14	104,22	0,13
MÁQUINAS E EQUIPS - EXCL. ELÉTR., ELETRÔN., DE PRECISÃO E DE COMUN....	108,81	0,21	108,81	0,21	108,72	0,21	113,52	0,40	113,52	0,40	118,24	0,52
MÁQUINAS E APARELHOS ELÉTR., ELETRÔN., DE PRECISÃO E DE COMUN....	103,73	0,07	103,73	0,07	101,69	0,03	117,53	0,42	117,53	0,42	108,77	0,22
FABRICAÇÃO DE MEIOS DE TRANSPORTE..	98,59	-0,03	98,59	-0,03	115,76	0,34	147,58	1,75	147,58	1,75	124,91	0,97
FABRICAÇÃO DE OUTROS PRODUTOS DA INDÚSTRIA DE TRANSFORMAÇÃO.....	100,95	0,03	100,95	0,03	100,70	0,02	105,16	0,12	105,16	0,12	103,41	0,08

FONTE: IBGE, DIRETORIA DE PESQUISAS, COORDENAÇÃO DE INDÚSTRIA.

NOTAS: (1)BASE: IGUAL MÊS DO ANO ANTERIOR = 100

(2)BASE: IGUAL PERÍODO DO ANO ANTERIOR = 100

(3)BASE: ÚLTIMOS 12 MESES ANTERIORES = 100

CEARÁ
COMPOSIÇÃO DA TAXA DE CRESCIMENTO DOS PRINCIPAIS INDICADORES DO PESSOAL OCUPADO ASSALARIADO E DA FOLHA DE PAGAMENTO REAL
POR SEÇÕES E DIVISÕES DA INDÚSTRIA
JANEIRO/2012

SEÇÕES E DIVISÕES	PESSOAL OCUPADO ASSALARIADO						FOLHA DE PAGAMENTO REAL					
	MENSAL (1)		ACUMULADO (2)		12 MESES (3)		MENSAL (1)		ACUMULADO (2)		12 MESES (3)	
	ÍNDICE	COMP. TAXA	ÍNDICE	COMP. TAXA	ÍNDICE	COMP. TAXA	ÍNDICE	COMP. TAXA	ÍNDICE	COMP. TAXA	ÍNDICE	COMP. TAXA
INDÚSTRIA GERAL	97,23	-2,77	97,23	-2,77	97,75	-2,25	105,55	5,55	105,55	5,55	101,59	1,59
INDÚSTRIAS EXTRATIVAS.....	97,45	-0,02	97,45	-0,02	101,29	0,01	108,27	0,08	108,27	0,08	110,03	0,08
INDÚSTRIA DE TRANSFORMAÇÃO.....	97,23	-2,75	97,23	-2,75	97,72	-2,26	105,52	5,47	105,52	5,47	101,52	1,50
ALIMENTOS E BEBIDAS.....	96,89	-0,50	96,89	-0,50	97,37	-0,42	100,82	0,17	100,82	0,17	102,18	0,43
FUMO.....	90,91	-0,00	90,91	-0,00	100,00	-0,00	91,00	-0,00	91,00	-0,00	94,15	-0,00
TÊXTIL.....	91,73	-0,69	91,73	-0,69	97,44	-0,21	90,10	-0,95	90,10	-0,95	101,63	0,15
VESTUÁRIO.....	99,73	-0,05	99,73	-0,05	103,59	0,68	108,18	1,29	108,18	1,29	104,01	0,63
CALÇADOS E COURO.....	95,48	-1,36	95,48	-1,36	93,48	-2,01	115,14	3,46	115,14	3,46	96,60	-0,86
MADEIRA.....	104,51	0,02	104,51	0,02	98,18	-0,01	107,72	0,03	107,72	0,03	95,53	-0,02
PAPEL E GRÁFICA.....	97,10	-0,08	97,10	-0,08	94,93	-0,14	98,66	-0,05	98,66	-0,05	103,24	0,11
COQUE, REFINO DE PETRÓLEO, COMB. NUCLEARES E ÁLCOOL.....	85,53	-0,02	85,53	-0,02	71,51	-0,05	107,21	0,11	107,21	0,11	99,82	-0,00
PRODUTOS QUÍMICOS.....	95,28	-0,14	95,28	-0,14	97,23	-0,08	101,81	0,07	101,81	0,07	103,66	0,14
BORRACHA E PLÁSTICO.....	106,53	0,13	106,53	0,13	107,46	0,15	115,86	0,26	115,86	0,26	107,17	0,12
MINERAIS NÃO-METÁLICOS.....	100,04	-0,00	100,04	-0,00	101,46	0,07	105,51	0,25	105,51	0,25	101,79	0,08
METALURGIA BÁSICA.....	98,18	-0,03	98,18	-0,03	101,94	0,03	101,55	0,04	101,55	0,04	110,48	0,19
PRODUTOS DE METAL - EXCL. MÁQUINAS E EQUIPS.....	98,52	-0,04	98,52	-0,04	93,00	-0,18	99,28	-0,02	99,28	-0,02	95,92	-0,12
MÁQUINAS E EQUIPS - EXCL. ELÉTR., ELETRÔN., DE PRECISÃO E DE COMUN....	101,80	0,05	101,80	0,05	105,72	0,15	111,97	0,46	111,97	0,46	116,13	0,60
MÁQUINAS E APARELHOS ELÉTR., ELETRÔN., DE PRECISÃO E DE COMUN....	97,27	-0,04	97,27	-0,04	94,00	-0,08	104,04	0,07	104,04	0,07	98,10	-0,03
FABRICAÇÃO DE MEIOS DE TRANSPORTE..	102,47	0,03	102,47	0,03	105,30	0,06	108,56	0,12	108,56	0,12	111,25	0,15
FABRICAÇÃO DE OUTROS PRODUTOS DA INDÚSTRIA DE TRANSFORMAÇÃO.....	98,46	-0,04	98,46	-0,04	92,96	-0,22	107,26	0,16	107,26	0,16	97,84	-0,05

FONTE: IBGE, DIRETORIA DE PESQUISAS, COORDENAÇÃO DE INDÚSTRIA.

NOTAS: (1)BASE: IGUAL MÊS DO ANO ANTERIOR = 100

(2)BASE: IGUAL PERÍODO DO ANO ANTERIOR = 100

(3)BASE: ÚLTIMOS 12 MESES ANTERIORES = 100

PERNAMBUCO
COMPOSIÇÃO DA TAXA DE CRESCIMENTO DOS PRINCIPAIS INDICADORES DO PESSOAL OCUPADO ASSALARIADO E DA FOLHA DE PAGAMENTO REAL
POR SEÇÕES E DIVISÕES DA INDÚSTRIA
JANEIRO/2012

SEÇÕES E DIVISÕES	PESSOAL OCUPADO ASSALARIADO						FOLHA DE PAGAMENTO REAL					
	MENSAL (1)		ACUMULADO (2)		12 MESES (3)		MENSAL (1)		ACUMULADO (2)		12 MESES (3)	
	ÍNDICE	COMP. TAXA	ÍNDICE	COMP. TAXA	ÍNDICE	COMP. TAXA	ÍNDICE	COMP. TAXA	ÍNDICE	COMP. TAXA	ÍNDICE	COMP. TAXA
INDÚSTRIA GERAL	104,15	4,15	104,15	4,15	105,18	5,18	110,20	10,20	110,20	10,20	112,01	12,01
INDÚSTRIAS EXTRATIVAS.....	105,99	0,07	105,99	0,07	113,04	0,14	118,20	0,41	118,20	0,41	119,08	0,44
INDÚSTRIA DE TRANSFORMAÇÃO.....	104,13	4,09	104,13	4,09	105,09	5,04	110,02	9,80	110,02	9,80	111,84	11,57
ALIMENTOS E BEBIDAS.....	108,07	3,83	108,07	3,83	105,77	2,60	109,98	4,24	109,98	4,24	109,28	3,70
FUMO.....	100,00	-0,00	100,00	-0,00	100,00	-0,00	94,15	-0,00	94,15	-0,00	93,76	-0,00
TÊXTIL.....	90,98	-0,29	90,98	-0,29	94,84	-0,18	82,67	-0,44	82,67	-0,44	91,71	-0,24
VESTUÁRIO.....	103,97	0,24	103,97	0,24	100,71	0,05	110,82	0,34	110,82	0,34	103,32	0,12
CALÇADOS E COURO.....	97,44	-0,03	97,44	-0,03	103,56	0,05	111,89	0,11	111,89	0,11	109,38	0,10
MADEIRA.....	85,89	-0,06	85,89	-0,06	100,22	-0,00	84,37	-0,05	84,37	-0,05	101,98	0,01
PAPEL E GRÁFICA.....	102,82	0,12	102,82	0,12	101,37	0,06	96,39	-0,18	96,39	-0,18	95,78	-0,22
COQUE, REFINO DE PETRÓLEO, COMB. NUCLEARES E ÁLCOOL.....	95,24	-0,13	95,24	-0,13	100,26	0,01	100,64	0,01	100,64	0,01	105,58	0,11
PRODUTOS QUÍMICOS.....	111,48	0,48	111,48	0,48	101,30	0,06	107,24	0,48	107,24	0,48	106,78	0,42
BORRACHA E PLÁSTICO.....	91,55	-0,48	91,55	-0,48	99,76	-0,01	93,92	-0,33	93,92	-0,33	104,76	0,26
MINERAIS NÃO-METÁLICOS.....	103,63	0,24	103,63	0,24	106,14	0,43	121,82	1,35	121,82	1,35	110,57	0,73
METALURGIA BÁSICA.....	98,59	-0,02	98,59	-0,02	103,55	0,06	129,82	0,98	129,82	0,98	110,48	0,35
PRODUTOS DE METAL - EXCL. MÁQUINAS E EQUIPS.....	98,70	-0,04	98,70	-0,04	100,25	0,01	108,55	0,28	108,55	0,28	110,07	0,34
MÁQUINAS E EQUIPS - EXCL. ELÉTR., ELETRÔN., DE PRECISÃO E DE COMUN....	101,16	0,02	101,16	0,02	104,48	0,10	108,89	0,22	108,89	0,22	107,26	0,19
MÁQUINAS E APARELHOS ELÉTR., ELETRÔN., DE PRECISÃO E DE COMUN....	104,82	0,16	104,82	0,16	98,88	-0,04	106,39	0,32	106,39	0,32	105,54	0,31
FABRICAÇÃO DE MEIOS DE TRANSPORTE..	96,21	-0,16	96,21	-0,16	144,30	1,67	130,92	2,17	130,92	2,17	172,50	4,99
FABRICAÇÃO DE OUTROS PRODUTOS DA INDÚSTRIA DE TRANSFORMAÇÃO.....	107,64	0,21	107,64	0,21	106,41	0,19	114,13	0,30	114,13	0,30	117,69	0,39

FONTE: IBGE, DIRETORIA DE PESQUISAS, COORDENAÇÃO DE INDÚSTRIA.

NOTAS: (1)BASE: IGUAL MÊS DO ANO ANTERIOR = 100

(2)BASE: IGUAL PERÍODO DO ANO ANTERIOR = 100

(3)BASE: ÚLTIMOS 12 MESES ANTERIORES = 100

BAHIA
 COMPOSIÇÃO DA TAXA DE CRESCIMENTO DOS PRINCIPAIS INDICADORES DO PESSOAL OCUPADO ASSALARIADO E DA FOLHA DE PAGAMENTO REAL
 POR SEÇÕES E DIVISÕES DA INDÚSTRIA
 JANEIRO/2012

SEÇÕES E DIVISÕES	PESSOAL OCUPADO ASSALARIADO						FOLHA DE PAGAMENTO REAL					
	MENSAL (1)		ACUMULADO (2)		12 MESES (3)		MENSAL (1)		ACUMULADO (2)		12 MESES (3)	
	ÍNDICE	COMP. TAXA	ÍNDICE	COMP. TAXA	ÍNDICE	COMP. TAXA	ÍNDICE	COMP. TAXA	ÍNDICE	COMP. TAXA	ÍNDICE	COMP. TAXA
INDÚSTRIA GERAL	98,65	-1,35	98,65	-1,35	101,25	1,25	110,48	10,48	110,48	10,48	105,27	5,27
INDÚSTRIAS EXTRATIVAS.....	104,90	0,26	104,90	0,26	105,78	0,30	105,47	0,65	105,47	0,65	103,19	0,38
INDÚSTRIA DE TRANSFORMAÇÃO.....	98,29	-1,62	98,29	-1,62	101,00	0,95	111,16	9,83	111,16	9,83	105,56	4,89
ALIMENTOS E BEBIDAS.....	101,36	0,22	101,36	0,22	106,28	1,01	116,43	1,57	116,43	1,57	112,05	1,22
FUMO.....	109,34	0,05	109,34	0,05	79,46	-0,13	111,73	0,03	111,73	0,03	81,07	-0,06
TÊXTIL.....	88,42	-0,28	88,42	-0,28	98,75	-0,03	87,09	-0,21	87,09	-0,21	95,82	-0,07
VESTUÁRIO.....	98,29	-0,10	98,29	-0,10	99,67	-0,02	137,38	0,89	137,38	0,89	109,66	0,24
CALÇADOS E COURO.....	88,29	-2,46	88,29	-2,46	96,23	-0,79	90,54	-0,88	90,54	-0,88	97,42	-0,25
MADEIRA.....	93,19	-0,08	93,19	-0,08	99,27	-0,01	110,17	0,06	110,17	0,06	105,90	0,03
PAPEL E GRÁFICA.....	102,01	0,10	102,01	0,10	103,18	0,16	126,70	2,16	126,70	2,16	105,15	0,40
COQUE, REFINO DE PETRÓLEO, COMB. NUCLEARES E ÁLCOOL.....	106,26	0,08	106,26	0,08	105,42	0,08	109,20	0,46	109,20	0,46	104,55	0,24
PRODUTOS QUÍMICOS.....	105,08	0,25	105,08	0,25	99,17	-0,04	98,38	-0,25	98,38	-0,25	101,45	0,21
BORRACHA E PLÁSTICO.....	106,64	0,41	106,64	0,41	110,38	0,62	107,01	0,41	107,01	0,41	108,90	0,49
MINERAIS NÃO-METÁLICOS.....	104,43	0,29	104,43	0,29	101,25	0,08	119,80	0,72	119,80	0,72	112,23	0,47
METALURGIA BÁSICA.....	103,43	0,11	103,43	0,11	104,21	0,13	102,80	0,15	102,80	0,15	110,27	0,52
PRODUTOS DE METAL - EXCL. MÁQUINAS E EQUIPS.....	95,62	-0,20	95,62	-0,20	94,45	-0,27	79,34	-0,83	79,34	-0,83	102,00	0,07
MÁQUINAS E EQUIPS - EXCL. ELÉTR., ELETRÔN., DE PRECISÃO E DE COMUN....	121,39	0,95	121,39	0,95	116,32	0,72	116,43	0,81	116,43	0,81	126,34	1,13
MÁQUINAS E APARELHOS ELÉTR., ELETRÔN., DE PRECISÃO E DE COMUN....	104,42	0,13	104,42	0,13	107,36	0,22	132,84	1,06	132,84	1,06	115,39	0,51
FABRICAÇÃO DE MEIOS DE TRANSPORTE..	100,65	0,02	100,65	0,02	100,65	0,02	168,92	4,17	168,92	4,17	101,31	0,09
FABRICAÇÃO DE OUTROS PRODUTOS DA INDÚSTRIA DE TRANSFORMAÇÃO.....	75,65	-1,11	75,65	-1,11	82,82	-0,80	83,42	-0,47	83,42	-0,47	87,60	-0,36

FONTE: IBGE, DIRETORIA DE PESQUISAS, COORDENAÇÃO DE INDÚSTRIA.

NOTAS: (1)BASE: IGUAL MÊS DO ANO ANTERIOR = 100

(2)BASE: IGUAL PERÍODO DO ANO ANTERIOR = 100

(3)BASE: ÚLTIMOS 12 MESES ANTERIORES = 100

REGIÃO SUDESTE
COMPOSIÇÃO DA TAXA DE CRESCIMENTO DOS PRINCIPAIS INDICADORES DO PESSOAL OCUPADO ASSALARIADO E DA FOLHA DE PAGAMENTO REAL
POR SEÇÕES E DIVISÕES DA INDÚSTRIA
JANEIRO/2012

SEÇÕES E DIVISÕES	PESSOAL OCUPADO ASSALARIADO						FOLHA DE PAGAMENTO REAL					
	MENSAL (1)		ACUMULADO (2)		12 MESES (3)		MENSAL (1)		ACUMULADO (2)		12 MESES (3)	
	ÍNDICE	COMP. TAXA	ÍNDICE	COMP. TAXA	ÍNDICE	COMP. TAXA	ÍNDICE	COMP. TAXA	ÍNDICE	COMP. TAXA	ÍNDICE	COMP. TAXA
INDÚSTRIA GERAL	98,39	-1,61	98,39	-1,61	99,55	-0,45	102,89	2,89	102,89	2,89	103,32	3,32
INDÚSTRIAS EXTRATIVAS.....	103,99	0,11	103,99	0,11	103,87	0,10	110,98	0,53	110,98	0,53	110,47	0,57
INDÚSTRIA DE TRANSFORMAÇÃO.....	98,23	-1,73	98,23	-1,73	99,43	-0,55	102,48	2,36	102,48	2,36	102,91	2,75
ALIMENTOS E BEBIDAS.....	105,14	0,72	105,14	0,72	100,99	0,15	104,96	0,51	104,96	0,51	104,28	0,48
FUMO.....	98,00	-0,00	98,00	-0,00	100,56	-0,00	105,31	-0,00	105,31	-0,00	105,85	-0,00
TÊXTIL.....	95,34	-0,22	95,34	-0,22	99,06	-0,04	100,64	0,02	100,64	0,02	101,10	0,03
VESTUÁRIO.....	95,43	-0,28	95,43	-0,28	94,49	-0,34	100,39	0,01	100,39	0,01	98,10	-0,05
CALÇADOS E COURO.....	92,04	-0,21	92,04	-0,21	98,59	-0,04	91,33	-0,08	91,33	-0,08	98,85	-0,01
MADEIRA.....	86,45	-0,15	86,45	-0,15	90,06	-0,11	91,77	-0,04	91,77	-0,04	95,15	-0,03
PAPEL E GRÁFICA.....	93,40	-0,40	93,40	-0,40	88,37	-0,75	98,34	-0,11	98,34	-0,11	88,55	-0,82
COQUE, REFINO DE PETRÓLEO, COMB. NUCLEARES E ÁLCOOL.....	101,70	0,03	101,70	0,03	96,99	-0,07	106,68	0,14	106,68	0,14	102,17	0,06
PRODUTOS QUÍMICOS.....	99,65	-0,02	99,65	-0,02	100,79	0,05	96,17	-0,35	96,17	-0,35	100,21	0,02
BORRACHA E PLÁSTICO.....	93,55	-0,41	93,55	-0,41	96,02	-0,25	99,52	-0,02	99,52	-0,02	102,40	0,12
MINERAIS NÃO-METÁLICOS.....	98,13	-0,10	98,13	-0,10	98,85	-0,06	105,46	0,20	105,46	0,20	103,58	0,14
METALURGIA BÁSICA.....	94,33	-0,27	94,33	-0,27	102,69	0,12	113,18	0,84	113,18	0,84	107,08	0,44
PRODUTOS DE METAL - EXCL. MÁQUINAS E EQUIPS.....	94,38	-0,44	94,38	-0,44	98,53	-0,11	98,14	-0,11	98,14	-0,11	99,39	-0,04
MÁQUINAS E EQUIPS - EXCL. ELÉTR., ELETRÔN., DE PRECISÃO E DE COMUN....	100,95	0,08	100,95	0,08	102,50	0,21	106,76	0,76	106,76	0,76	106,15	0,67
MÁQUINAS E APARELHOS ELÉTR., ELETRÔN., DE PRECISÃO E DE COMUN....	95,37	-0,30	95,37	-0,30	99,68	-0,02	96,38	-0,23	96,38	-0,23	103,13	0,20
FABRICAÇÃO DE MEIOS DE TRANSPORTE..	101,27	0,13	101,27	0,13	105,22	0,53	102,66	0,54	102,66	0,54	107,54	1,33
FABRICAÇÃO DE OUTROS PRODUTOS DA INDÚSTRIA DE TRANSFORMAÇÃO.....	102,21	0,10	102,21	0,10	104,36	0,19	112,68	0,29	112,68	0,29	109,09	0,21

FONTE: IBGE, DIRETORIA DE PESQUISAS, COORDENAÇÃO DE INDÚSTRIA.

NOTAS: (1)BASE: IGUAL MÊS DO ANO ANTERIOR = 100

(2)BASE: IGUAL PERÍODO DO ANO ANTERIOR = 100

(3)BASE: ÚLTIMOS 12 MESES ANTERIORES = 100

MINAS GERAIS
COMPOSIÇÃO DA TAXA DE CRESCIMENTO DOS PRINCIPAIS INDICADORES DO PESSOAL OCUPADO ASSALARIADO E DA FOLHA DE PAGAMENTO REAL
POR SEÇÕES E DIVISÕES DA INDÚSTRIA
JANEIRO/2012

SEÇÕES E DIVISÕES	PESSOAL OCUPADO ASSALARIADO						FOLHA DE PAGAMENTO REAL					
	MENSAL (1)		ACUMULADO (2)		12 MESES (3)		MENSAL (1)		ACUMULADO (2)		12 MESES (3)	
	ÍNDICE	COMP. TAXA	ÍNDICE	COMP. TAXA	ÍNDICE	COMP. TAXA	ÍNDICE	COMP. TAXA	ÍNDICE	COMP. TAXA	ÍNDICE	COMP. TAXA
INDÚSTRIA GERAL	102,54	2,54	102,54	2,54	102,72	2,72	105,99	5,99	105,99	5,99	109,81	9,81
INDÚSTRIAS EXTRATIVAS.....	105,12	0,32	105,12	0,32	104,93	0,30	118,93	1,53	118,93	1,53	121,45	2,17
INDÚSTRIA DE TRANSFORMAÇÃO.....	102,37	2,22	102,37	2,22	102,57	2,41	104,85	4,46	104,85	4,46	108,50	7,64
ALIMENTOS E BEBIDAS.....	104,35	0,68	104,35	0,68	103,26	0,53	106,09	0,64	106,09	0,64	107,03	0,86
FUMO.....	113,40	0,03	113,40	0,03	104,49	0,01	110,59	0,02	110,59	0,02	107,92	0,02
TÊXTIL.....	93,31	-0,26	93,31	-0,26	94,53	-0,22	95,68	-0,09	95,68	-0,09	97,18	-0,07
VESTUÁRIO.....	100,58	0,04	100,58	0,04	101,47	0,09	105,54	0,15	105,54	0,15	109,29	0,27
CALÇADOS E COURO.....	99,71	-0,01	99,71	-0,01	101,01	0,04	103,18	0,05	103,18	0,05	100,67	0,01
MADEIRA.....	83,78	-0,24	83,78	-0,24	85,44	-0,23	87,93	-0,10	87,93	-0,10	90,50	-0,09
PAPEL E GRÁFICA.....	92,43	-0,23	92,43	-0,23	92,67	-0,22	98,01	-0,06	98,01	-0,06	103,16	0,10
COQUE, REFINO DE PETRÓLEO, COMB. NUCLEARES E ÁLCOOL.....	113,61	0,18	113,61	0,18	100,04	-0,00	106,99	0,13	106,99	0,13	102,29	0,05
PRODUTOS QUÍMICOS.....	102,44	0,12	102,44	0,12	101,03	0,05	103,53	0,15	103,53	0,15	106,70	0,31
BORRACHA E PLÁSTICO.....	101,46	0,05	101,46	0,05	108,16	0,27	116,04	0,41	116,04	0,41	115,72	0,42
MINERAIS NÃO-METÁLICOS.....	104,38	0,27	104,38	0,27	99,80	-0,01	113,74	0,64	113,74	0,64	107,76	0,39
METALURGIA BÁSICA.....	107,35	0,59	107,35	0,59	106,47	0,51	106,96	1,05	106,96	1,05	112,96	1,83
PRODUTOS DE METAL - EXCL. MÁQUINAS E EQUIPS.....	102,22	0,18	102,22	0,18	103,46	0,27	93,70	-0,48	93,70	-0,48	105,54	0,42
MÁQUINAS E EQUIPS - EXCL. ELÉTR., ELETRÔN., DE PRECISÃO E DE COMUN....	102,17	0,12	102,17	0,12	108,13	0,43	103,84	0,26	103,84	0,26	105,22	0,35
MÁQUINAS E APARELHOS ELÉTR., ELETRÔN., DE PRECISÃO E DE COMUN....	102,23	0,15	102,23	0,15	101,11	0,07	113,83	0,76	113,83	0,76	108,90	0,51
FABRICAÇÃO DE MEIOS DE TRANSPORTE..	104,02	0,37	104,02	0,37	105,82	0,52	102,27	0,45	102,27	0,45	112,49	1,74
FABRICAÇÃO DE OUTROS PRODUTOS DA INDÚSTRIA DE TRANSFORMAÇÃO.....	103,43	0,20	103,43	0,20	105,08	0,28	115,03	0,47	115,03	0,47	115,25	0,51

FONTE: IBGE, DIRETORIA DE PESQUISAS, COORDENAÇÃO DE INDÚSTRIA.

NOTAS: (1)BASE: IGUAL MÊS DO ANO ANTERIOR = 100

(2)BASE: IGUAL PERÍODO DO ANO ANTERIOR = 100

(3)BASE: ÚLTIMOS 12 MESES ANTERIORES = 100

ESPÍRITO SANTO
COMPOSIÇÃO DA TAXA DE CRESCIMENTO DOS PRINCIPAIS INDICADORES DO PESSOAL OCUPADO ASSALARIADO E DA FOLHA DE PAGAMENTO REAL
POR SEÇÕES E DIVISÕES DA INDÚSTRIA
JANEIRO/2012

SEÇÕES E DIVISÕES	PESSOAL OCUPADO ASSALARIADO						FOLHA DE PAGAMENTO REAL					
	MENSAL (1)		ACUMULADO (2)		12 MESES (3)		MENSAL (1)		ACUMULADO (2)		12 MESES (3)	
	ÍNDICE	COMP. TAXA	ÍNDICE	COMP. TAXA	ÍNDICE	COMP. TAXA	ÍNDICE	COMP. TAXA	ÍNDICE	COMP. TAXA	ÍNDICE	COMP. TAXA
INDÚSTRIA GERAL	98,86	-1,14	98,86	-1,14	98,58	-1,42	104,60	4,60	104,60	4,60	102,12	2,12
INDÚSTRIAS EXTRATIVAS.....	102,15	0,20	102,15	0,20	101,34	0,13	111,72	2,28	111,72	2,28	109,34	1,98
INDÚSTRIA DE TRANSFORMAÇÃO.....	98,52	-1,34	98,52	-1,34	98,30	-1,54	102,88	2,32	102,88	2,32	100,17	0,14
ALIMENTOS E BEBIDAS.....	106,44	1,03	106,44	1,03	107,66	1,18	114,26	1,64	114,26	1,64	105,97	0,66
TÊXTIL.....	87,50	-0,15	87,50	-0,15	67,35	-0,54	84,21	-0,10	84,21	-0,10	80,38	-0,14
VESTUÁRIO.....	90,62	-0,91	90,62	-0,91	88,61	-1,17	95,79	-0,14	95,79	-0,14	94,36	-0,21
CALÇADOS E COURO.....	101,21	0,02	101,21	0,02	115,34	0,27	108,79	0,05	108,79	0,05	110,85	0,07
MADEIRA.....	91,67	-0,22	91,67	-0,22	101,86	0,04	98,67	-0,01	98,67	-0,01	103,04	0,03
PAPEL E GRÁFICA.....	88,36	-0,43	88,36	-0,43	98,01	-0,07	84,32	-0,82	84,32	-0,82	96,57	-0,19
COQUE, REFINO DE PETRÓLEO, COMB. NUCLEARES E ÁLCOOL.....	105,75	0,04	105,75	0,04	58,93	-0,63	108,58	0,04	108,58	0,04	58,71	-0,40
PRODUTOS QUÍMICOS.....	90,11	-0,15	90,11	-0,15	98,01	-0,03	92,50	-0,16	92,50	-0,16	98,39	-0,03
BORRACHA E PLÁSTICO.....	86,99	-0,39	86,99	-0,39	96,17	-0,11	93,11	-0,14	93,11	-0,14	109,90	0,18
MINERAIS NÃO-METÁLICOS.....	98,46	-0,33	98,46	-0,33	99,18	-0,17	116,65	2,29	116,65	2,29	110,15	1,46
METALURGIA BÁSICA.....	102,00	0,14	102,00	0,14	99,08	-0,06	103,15	0,61	103,15	0,61	88,20	-2,21
PRODUTOS DE METAL - EXCL. MÁQUINAS E EQUIPS.....	108,91	0,43	108,91	0,43	99,49	-0,03	108,16	0,30	108,16	0,30	100,10	-0,00
MÁQUINAS E EQUIPS - EXCL. ELÉTR., ELETRÔN., DE PRECISÃO E DE COMUN....	97,51	-0,23	97,51	-0,23	101,04	0,10	90,52	-1,17	90,52	-1,17	108,67	0,90
MÁQUINAS E APARELHOS ELÉTR., ELETRÔN., DE PRECISÃO E DE COMUN....	74,22	-0,34	74,22	-0,34	79,71	-0,28	78,86	-0,30	78,86	-0,30	92,02	-0,12
FABRICAÇÃO DE MEIOS DE TRANSPORTE...	101,16	0,02	101,16	0,02	105,99	0,08	102,46	0,02	102,46	0,02	110,22	0,08
FABRICAÇÃO DE OUTROS PRODUTOS DA INDÚSTRIA DE TRANSFORMAÇÃO.....	102,66	0,13	102,66	0,13	97,54	-0,12	110,13	0,21	110,13	0,21	102,52	0,06

FONTE: IBGE, DIRETORIA DE PESQUISAS, COORDENAÇÃO DE INDÚSTRIA.

NOTAS: (1)BASE: IGUAL MÊS DO ANO ANTERIOR = 100

(2)BASE: IGUAL PERÍODO DO ANO ANTERIOR = 100

(3)BASE: ÚLTIMOS 12 MESES ANTERIORES = 100

RIO DE JANEIRO
COMPOSIÇÃO DA TAXA DE CRESCIMENTO DOS PRINCIPAIS INDICADORES DO PESSOAL OCUPADO ASSALARIADO E DA FOLHA DE PAGAMENTO REAL
POR SEÇÕES E DIVISÕES DA INDÚSTRIA
JANEIRO/2012

SEÇÕES E DIVISÕES	PESSOAL OCUPADO ASSALARIADO						FOLHA DE PAGAMENTO REAL					
	MENSAL (1)		ACUMULADO (2)		12 MESES (3)		MENSAL (1)		ACUMULADO (2)		12 MESES (3)	
	ÍNDICE	COMP. TAXA	ÍNDICE	COMP. TAXA	ÍNDICE	COMP. TAXA	ÍNDICE	COMP. TAXA	ÍNDICE	COMP. TAXA	ÍNDICE	COMP. TAXA
INDÚSTRIA GERAL	99,34	-0,66	99,34	-0,66	100,51	0,51	106,72	6,72	106,72	6,72	106,23	6,23
INDÚSTRIAS EXTRATIVAS.....	104,03	0,36	104,03	0,36	105,93	0,50	107,36	1,81	107,36	1,81	107,91	2,00
INDÚSTRIA DE TRANSFORMAÇÃO.....	98,88	-1,02	98,88	-1,02	100,01	0,01	106,51	4,91	106,51	4,91	105,69	4,25
ALIMENTOS E BEBIDAS.....	107,58	0,93	107,58	0,93	101,45	0,21	112,74	0,84	112,74	0,84	105,70	0,43
FUMO.....	77,45	-0,04	77,45	-0,04	93,97	-0,01	96,57	-0,00	96,57	-0,00	87,94	-0,01
TÊXTIL.....	99,11	-0,02	99,11	-0,02	100,28	0,01	106,22	0,06	106,22	0,06	104,15	0,04
VESTUÁRIO.....	88,17	-1,19	88,17	-1,19	94,23	-0,57	94,94	-0,16	94,94	-0,16	101,54	0,05
CALÇADOS E COURO.....	95,51	-0,04	95,51	-0,04	86,83	-0,14	95,59	-0,02	95,59	-0,02	89,87	-0,04
MADEIRA.....	104,27	0,03	104,27	0,03	94,76	-0,04	98,43	-0,00	98,43	-0,00	99,26	-0,00
PAPEL E GRÁFICA.....	89,89	-0,85	89,89	-0,85	101,31	0,11	104,38	0,29	104,38	0,29	111,35	0,72
COQUE, REFINO DE PETRÓLEO, COMB. NUCLEARES E ÁLCOOL.....	102,93	0,03	102,93	0,03	106,30	0,06	109,37	0,28	109,37	0,28	105,93	0,18
PRODUTOS QUÍMICOS.....	96,39	-0,25	96,39	-0,25	96,00	-0,28	102,91	0,27	102,91	0,27	102,43	0,21
BORRACHA E PLÁSTICO.....	100,69	0,03	100,69	0,03	100,86	0,04	111,07	0,51	111,07	0,51	106,92	0,33
MINERAIS NÃO-METÁLICOS.....	92,77	-0,32	92,77	-0,32	93,56	-0,28	92,11	-0,18	92,11	-0,18	94,38	-0,14
METALURGIA BÁSICA.....	104,17	0,26	104,17	0,26	108,07	0,48	105,69	0,46	105,69	0,46	108,74	0,66
PRODUTOS DE METAL - EXCL. MÁQUINAS E EQUIPS.....	102,97	0,21	102,97	0,21	106,03	0,41	119,85	0,73	119,85	0,73	111,88	0,46
MÁQUINAS E EQUIPS - EXCL. ELÉTR., ELETRÔN., DE PRECISÃO E DE COMUN....	97,85	-0,12	97,85	-0,12	95,43	-0,26	98,32	-0,11	98,32	-0,11	101,09	0,07
MÁQUINAS E APARELHOS ELÉTR., ELETRÔN., DE PRECISÃO E DE COMUN....	102,33	0,08	102,33	0,08	100,13	-0,00	108,37	0,25	108,37	0,25	100,81	0,03
FABRICAÇÃO DE MEIOS DE TRANSPORTE..	104,08	0,51	104,08	0,51	103,97	0,47	110,22	1,61	110,22	1,61	108,41	1,19
FABRICAÇÃO DE OUTROS PRODUTOS DA INDÚSTRIA DE TRANSFORMAÇÃO.....	92,96	-0,26	92,96	-0,26	95,04	-0,19	105,94	0,09	105,94	0,09	104,91	0,08

FONTE: IBGE, DIRETORIA DE PESQUISAS, COORDENAÇÃO DE INDÚSTRIA.

NOTAS: (1)BASE: IGUAL MÊS DO ANO ANTERIOR = 100

(2)BASE: IGUAL PERÍODO DO ANO ANTERIOR = 100

(3)BASE: ÚLTIMOS 12 MESES ANTERIORES = 100

SÃO PAULO
COMPOSIÇÃO DA TAXA DE CRESCIMENTO DOS PRINCIPAIS INDICADORES DO PESSOAL OCUPADO ASSALARIADO E DA FOLHA DE PAGAMENTO REAL
POR SEÇÕES E DIVISÕES DA INDÚSTRIA
JANEIRO/2012

SEÇÕES E DIVISÕES	PESSOAL OCUPADO ASSALARIADO						FOLHA DE PAGAMENTO REAL					
	MENSAL (1)		ACUMULADO (2)		12 MESES (3)		MENSAL (1)		ACUMULADO (2)		12 MESES (3)	
	ÍNDICE	COMP. TAXA	ÍNDICE	COMP. TAXA	ÍNDICE	COMP. TAXA	ÍNDICE	COMP. TAXA	ÍNDICE	COMP. TAXA	ÍNDICE	COMP. TAXA
INDÚSTRIA GERAL	97,01	-2,99	97,01	-2,99	98,55	-1,45	101,51	1,51	101,51	1,51	101,50	1,50
INDÚSTRIAS EXTRATIVAS.....	101,54	0,01	101,54	0,01	97,62	-0,01	108,09	0,03	108,09	0,03	85,97	-0,07
INDÚSTRIA DE TRANSFORMAÇÃO.....	96,99	-3,00	96,99	-3,00	98,55	-1,44	101,49	1,48	101,49	1,48	101,58	1,57
ALIMENTOS E BEBIDAS.....	105,00	0,69	105,00	0,69	99,86	-0,02	103,55	0,38	103,55	0,38	103,43	0,39
FUMO.....	79,84	-0,00	79,84	-0,00	96,84	-0,00	97,85	-0,00	97,85	-0,00	112,52	-0,00
TÊXTIL.....	95,58	-0,24	95,58	-0,24	100,40	0,02	101,25	0,04	101,25	0,04	101,76	0,06
VESTUÁRIO.....	96,15	-0,20	96,15	-0,20	92,77	-0,40	100,48	0,01	100,48	0,01	94,52	-0,13
CALÇADOS E COURO.....	87,71	-0,30	87,71	-0,30	97,62	-0,06	85,57	-0,13	85,57	-0,13	98,36	-0,02
MADEIRA.....	85,11	-0,14	85,11	-0,14	90,31	-0,09	92,06	-0,04	92,06	-0,04	95,86	-0,02
PAPEL E GRÁFICA.....	94,32	-0,38	94,32	-0,38	85,55	-1,07	97,89	-0,15	97,89	-0,15	84,26	-1,29
COQUE, REFINO DE PETRÓLEO, COMB. NUCLEARES E ÁLCOOL.....	99,60	-0,01	99,60	-0,01	97,02	-0,08	106,00	0,13	106,00	0,13	102,09	0,05
PRODUTOS QUÍMICOS.....	99,67	-0,02	99,67	-0,02	101,53	0,10	94,56	-0,56	94,56	-0,56	99,22	-0,07
BORRACHA E PLÁSTICO.....	91,84	-0,61	91,84	-0,61	93,94	-0,44	96,41	-0,20	96,41	-0,20	100,38	0,02
MINERAIS NÃO-METÁLICOS.....	96,35	-0,16	96,35	-0,16	99,21	-0,03	102,41	0,08	102,41	0,08	102,16	0,07
METALURGIA BÁSICA.....	82,15	-0,62	82,15	-0,62	98,97	-0,03	123,83	0,86	123,83	0,86	105,66	0,21
PRODUTOS DE METAL - EXCL. MÁQUINAS E EQUIPS.....	90,56	-0,76	90,56	-0,76	96,13	-0,31	97,07	-0,18	97,07	-0,18	96,49	-0,22
MÁQUINAS E EQUIPS - EXCL. ELÉTR., ELETRÔN., DE PRECISÃO E DE COMUN....	101,16	0,12	101,16	0,12	102,30	0,23	108,40	1,08	108,40	1,08	106,60	0,83
MÁQUINAS E APARELHOS ELÉTR., ELETRÔN., DE PRECISÃO E DE COMUN....	93,21	-0,49	93,21	-0,49	99,45	-0,04	92,65	-0,53	92,65	-0,53	102,39	0,17
FABRICAÇÃO DE MEIOS DE TRANSPORTE..	100,11	0,01	100,11	0,01	105,28	0,56	101,88	0,41	101,88	0,41	106,66	1,31
FABRICAÇÃO DE OUTROS PRODUTOS DA INDÚSTRIA DE TRANSFORMAÇÃO.....	102,97	0,12	102,97	0,12	105,80	0,23	112,74	0,28	112,74	0,28	107,88	0,18

FONTE: IBGE, DIRETORIA DE PESQUISAS, COORDENAÇÃO DE INDÚSTRIA.

NOTAS: (1)BASE: IGUAL MÊS DO ANO ANTERIOR = 100

(2)BASE: IGUAL PERÍODO DO ANO ANTERIOR = 100

(3)BASE: ÚLTIMOS 12 MESES ANTERIORES = 100

REGIÃO SUL
COMPOSIÇÃO DA TAXA DE CRESCIMENTO DOS PRINCIPAIS INDICADORES DO PESSOAL OCUPADO ASSALARIADO E DA FOLHA DE PAGAMENTO REAL
POR SEÇÕES E DIVISÕES DA INDÚSTRIA
JANEIRO/2012

SEÇÕES E DIVISÕES	PESSOAL OCUPADO ASSALARIADO						FOLHA DE PAGAMENTO REAL					
	MENSAL (1)		ACUMULADO (2)		12 MESES (3)		MENSAL (1)		ACUMULADO (2)		12 MESES (3)	
	ÍNDICE	COMP. TAXA	ÍNDICE	COMP. TAXA	ÍNDICE	COMP. TAXA	ÍNDICE	COMP. TAXA	ÍNDICE	COMP. TAXA	ÍNDICE	COMP. TAXA
INDÚSTRIA GERAL	101,28	1,28	101,28	1,28	102,60	2,60	106,80	6,80	106,80	6,80	105,22	5,22
INDÚSTRIAS EXTRATIVAS.....	95,99	-0,04	95,99	-0,04	98,51	-0,01	110,33	0,10	110,33	0,10	105,96	0,06
INDÚSTRIA DE TRANSFORMAÇÃO.....	101,33	1,32	101,33	1,32	102,63	2,61	106,76	6,70	106,76	6,70	105,22	5,17
ALIMENTOS E BEBIDAS.....	106,51	1,25	106,51	1,25	109,14	1,73	111,84	1,94	111,84	1,94	110,31	1,66
FUMO.....	103,59	0,02	103,59	0,02	97,76	-0,02	102,66	0,02	102,66	0,02	96,79	-0,04
TÊXTIL.....	98,22	-0,09	98,22	-0,09	96,92	-0,17	101,65	0,07	101,65	0,07	99,24	-0,03
VESTUÁRIO.....	94,09	-0,53	94,09	-0,53	97,95	-0,19	99,45	-0,03	99,45	-0,03	97,74	-0,13
CALÇADOS E COURO.....	89,31	-0,82	89,31	-0,82	91,07	-0,72	86,30	-0,74	86,30	-0,74	91,55	-0,49
MADEIRA.....	90,19	-0,45	90,19	-0,45	90,32	-0,46	99,60	-0,01	99,60	-0,01	96,53	-0,12
PAPEL E GRÁFICA.....	100,86	0,04	100,86	0,04	99,78	-0,01	103,65	0,19	103,65	0,19	101,45	0,07
COQUE, REFINO DE PETRÓLEO, COMB. NUCLEARES E ÁLCOOL.....	110,21	0,07	110,21	0,07	99,74	-0,00	114,95	0,18	114,95	0,18	102,73	0,04
PRODUTOS QUÍMICOS.....	102,09	0,06	102,09	0,06	102,42	0,07	108,31	0,36	108,31	0,36	102,90	0,12
BORRACHA E PLÁSTICO.....	100,44	0,02	100,44	0,02	102,72	0,14	104,57	0,22	104,57	0,22	104,84	0,25
MINERAIS NÃO-METÁLICOS.....	106,74	0,24	106,74	0,24	102,94	0,10	107,78	0,24	107,78	0,24	108,34	0,26
METALURGIA BÁSICA.....	104,76	0,11	104,76	0,11	103,79	0,09	101,28	0,04	101,28	0,04	104,73	0,16
PRODUTOS DE METAL - EXCL. MÁQUINAS E EQUIPS.....	97,70	-0,15	97,70	-0,15	106,55	0,39	102,96	0,18	102,96	0,18	104,95	0,30
MÁQUINAS E EQUIPS - EXCL. ELÉTR., ELETRÔN., DE PRECISÃO E DE COMUN....	104,52	0,43	104,52	0,43	103,99	0,37	103,57	0,49	103,57	0,49	104,18	0,55
MÁQUINAS E APARELHOS ELÉTR., ELETRÔN., DE PRECISÃO E DE COMUN....	110,09	0,47	110,09	0,47	111,98	0,53	117,14	0,90	117,14	0,90	114,68	0,75
FABRICAÇÃO DE MEIOS DE TRANSPORTE..	107,27	0,44	107,27	0,44	107,87	0,47	119,41	2,18	119,41	2,18	113,74	1,46
FABRICAÇÃO DE OUTROS PRODUTOS DA INDÚSTRIA DE TRANSFORMAÇÃO.....	102,95	0,20	102,95	0,20	104,28	0,29	108,98	0,46	108,98	0,46	106,68	0,36

FONTE: IBGE, DIRETORIA DE PESQUISAS, COORDENAÇÃO DE INDÚSTRIA.

NOTAS: (1)BASE: IGUAL MÊS DO ANO ANTERIOR = 100

(2)BASE: IGUAL PERÍODO DO ANO ANTERIOR = 100

(3)BASE: ÚLTIMOS 12 MESES ANTERIORES = 100

PARANÁ
COMPOSIÇÃO DA TAXA DE CRESCIMENTO DOS PRINCIPAIS INDICADORES DO PESSOAL OCUPADO ASSALARIADO E DA FOLHA DE PAGAMENTO REAL
POR SEÇÕES E DIVISÕES DA INDÚSTRIA
JANEIRO/2012

SEÇÕES E DIVISÕES	PESSOAL OCUPADO ASSALARIADO						FOLHA DE PAGAMENTO REAL					
	MENSAL (1)		ACUMULADO (2)		12 MESES (3)		MENSAL (1)		ACUMULADO (2)		12 MESES (3)	
	ÍNDICE	COMP. TAXA	ÍNDICE	COMP. TAXA	ÍNDICE	COMP. TAXA	ÍNDICE	COMP. TAXA	ÍNDICE	COMP. TAXA	ÍNDICE	COMP. TAXA
INDÚSTRIA GERAL	104,59	4,59	104,59	4,59	105,77	5,77	115,53	15,53	115,53	15,53	110,82	10,82
INDÚSTRIAS EXTRATIVAS.....	97,37	-0,02	97,37	-0,02	93,41	-0,05	101,76	0,01	101,76	0,01	100,47	-0,00
INDÚSTRIA DE TRANSFORMAÇÃO.....	104,65	4,61	104,65	4,61	105,87	5,82	115,63	15,52	115,63	15,52	110,89	10,81
ALIMENTOS E BEBIDAS.....	113,18	3,05	113,18	3,05	114,24	3,32	125,76	5,18	125,76	5,18	115,83	3,20
FUMO.....	104,57	0,01	104,57	0,01	104,55	0,01	102,43	0,01	102,43	0,01	95,64	-0,02
TÊXTIL.....	109,60	0,27	109,60	0,27	106,02	0,17	114,01	0,30	114,01	0,30	111,13	0,24
VESTUÁRIO.....	91,75	-0,84	91,75	-0,84	94,93	-0,53	98,50	-0,07	98,50	-0,07	95,05	-0,25
CALÇADOS E COURO.....	101,45	0,02	101,45	0,02	90,32	-0,15	112,56	0,10	112,56	0,10	94,23	-0,06
MADEIRA.....	91,84	-0,52	91,84	-0,52	90,22	-0,65	102,55	0,13	102,55	0,13	96,70	-0,18
PAPEL E GRÁFICA.....	100,89	0,06	100,89	0,06	102,52	0,17	103,72	0,28	103,72	0,28	105,26	0,39
COQUE, REFINO DE PETRÓLEO, COMB. NUCLEARES E ÁLCOOL.....	111,49	0,21	111,49	0,21	98,74	-0,03	114,85	0,34	114,85	0,34	99,14	-0,03
PRODUTOS QUÍMICOS.....	103,19	0,12	103,19	0,12	104,64	0,18	116,61	0,80	116,61	0,80	105,95	0,31
BORRACHA E PLÁSTICO.....	101,18	0,04	101,18	0,04	100,50	0,02	102,37	0,07	102,37	0,07	101,81	0,06
MINERAIS NÃO-METÁLICOS.....	110,79	0,38	110,79	0,38	103,51	0,12	113,23	0,34	113,23	0,34	110,56	0,26
METALURGIA BÁSICA.....	108,33	0,12	108,33	0,12	107,73	0,11	96,12	-0,07	96,12	-0,07	113,31	0,22
PRODUTOS DE METAL - EXCL. MÁQUINAS E EQUIPS.....	90,11	-0,61	90,11	-0,61	106,08	0,34	98,98	-0,05	98,98	-0,05	104,51	0,20
MÁQUINAS E EQUIPS - EXCL. ELÉTR., ELETRÔN., DE PRECISÃO E DE COMUN....	93,79	-0,45	93,79	-0,45	91,73	-0,61	99,45	-0,06	99,45	-0,06	97,76	-0,23
MÁQUINAS E APARELHOS ELÉTR., ELETRÔN., DE PRECISÃO E DE COMUN....	132,62	1,62	132,62	1,62	133,54	1,54	145,66	2,52	145,66	2,52	142,45	2,17
FABRICAÇÃO DE MEIOS DE TRANSPORTE..	107,64	0,63	107,64	0,63	112,11	0,94	125,88	4,57	125,88	4,57	120,59	3,47
FABRICAÇÃO DE OUTROS PRODUTOS DA INDÚSTRIA DE TRANSFORMAÇÃO.....	106,42	0,48	106,42	0,48	112,45	0,90	119,84	1,09	119,84	1,09	119,12	1,07

FONTE: IBGE, DIRETORIA DE PESQUISAS, COORDENAÇÃO DE INDÚSTRIA.

NOTAS: (1)BASE: IGUAL MÊS DO ANO ANTERIOR = 100

(2)BASE: IGUAL PERÍODO DO ANO ANTERIOR = 100

(3)BASE: ÚLTIMOS 12 MESES ANTERIORES = 100

SANTA CATARINA
 COMPOSIÇÃO DA TAXA DE CRESCIMENTO DOS PRINCIPAIS INDICADORES DO PESSOAL OCUPADO ASSALARIADO E DA FOLHA DE PAGAMENTO REAL
 POR SEÇÕES E DIVISÕES DA INDÚSTRIA
 JANEIRO/2012

SEÇÕES E DIVISÕES	PESSOAL OCUPADO ASSALARIADO						FOLHA DE PAGAMENTO REAL					
	MENSAL (1)		ACUMULADO (2)		12 MESES (3)		MENSAL (1)		ACUMULADO (2)		12 MESES (3)	
	ÍNDICE	COMP. TAXA	ÍNDICE	COMP. TAXA	ÍNDICE	COMP. TAXA	ÍNDICE	COMP. TAXA	ÍNDICE	COMP. TAXA	ÍNDICE	COMP. TAXA
INDÚSTRIA GERAL	98,55	-1,45	98,55	-1,45	100,09	0,09	102,87	2,87	102,87	2,87	102,44	2,44
INDÚSTRIAS EXTRATIVAS.....	91,91	-0,09	91,91	-0,09	98,50	-0,02	108,52	0,12	108,52	0,12	105,29	0,07
INDÚSTRIA DE TRANSFORMAÇÃO.....	98,63	-1,36	98,63	-1,36	100,11	0,10	102,79	2,76	102,79	2,76	102,39	2,36
ALIMENTOS E BEBIDAS.....	100,97	0,17	100,97	0,17	101,59	0,28	106,39	1,00	106,39	1,00	104,79	0,75
FUMO.....	89,73	-0,01	89,73	-0,01	91,62	-0,02	109,13	0,02	109,13	0,02	84,72	-0,04
TÊXTIL.....	95,35	-0,54	95,35	-0,54	94,26	-0,69	94,92	-0,53	94,92	-0,53	96,11	-0,42
VESTUÁRIO.....	95,31	-0,71	95,31	-0,71	100,04	0,01	99,13	-0,10	99,13	-0,10	98,40	-0,19
CALÇADOS E COURO.....	80,66	-0,39	80,66	-0,39	91,94	-0,16	75,60	-0,41	75,60	-0,41	85,12	-0,25
MADEIRA.....	82,77	-0,94	82,77	-0,94	86,48	-0,78	88,83	-0,38	88,83	-0,38	93,33	-0,23
PAPEL E GRÁFICA.....	103,36	0,15	103,36	0,15	98,72	-0,06	104,60	0,25	104,60	0,25	99,21	-0,04
COQUE, REFINO DE PETRÓLEO, COMB. NUCLEARES E ÁLCOOL.....	106,73	-0,00	106,73	-0,00	107,53	-0,00	110,32	0,01	110,32	0,01	106,62	-0,00
PRODUTOS QUÍMICOS.....	100,57	0,01	100,57	0,01	104,73	0,09	90,63	-0,31	90,63	-0,31	106,75	0,17
BORRACHA E PLÁSTICO.....	103,30	0,22	103,30	0,22	105,27	0,35	108,78	0,61	108,78	0,61	109,45	0,64
MINERAIS NÃO-METÁLICOS.....	105,32	0,25	105,32	0,25	103,16	0,15	109,10	0,43	109,10	0,43	104,59	0,23
METALURGIA BÁSICA.....	110,66	0,33	110,66	0,33	110,37	0,32	107,58	0,33	107,58	0,33	108,26	0,38
PRODUTOS DE METAL - EXCL. MÁQUINAS E EQUIPS.....	96,10	-0,21	96,10	-0,21	104,96	0,24	98,42	-0,10	98,42	-0,10	103,74	0,22
MÁQUINAS E EQUIPS - EXCL. ELÉTR., ELETRÔN., DE PRECISÃO E DE COMUN....	107,09	0,66	107,09	0,66	110,45	0,93	115,64	1,88	115,64	1,88	112,71	1,50
MÁQUINAS E APARELHOS ELÉTR., ELETRÔN., DE PRECISÃO E DE COMUN....	94,40	-0,28	94,40	-0,28	98,67	-0,06	100,10	0,01	100,10	0,01	99,80	-0,01
FABRICAÇÃO DE MEIOS DE TRANSPORTE..	95,56	-0,08	95,56	-0,08	90,54	-0,20	92,26	-0,19	92,26	-0,19	90,40	-0,26
FABRICAÇÃO DE OUTROS PRODUTOS DA INDÚSTRIA DE TRANSFORMAÇÃO.....	100,03	-0,00	100,03	-0,00	93,84	-0,28	107,85	0,24	107,85	0,24	97,83	-0,07

FONTE: IBGE, DIRETORIA DE PESQUISAS, COORDENAÇÃO DE INDÚSTRIA.

NOTAS: (1)BASE: IGUAL MÊS DO ANO ANTERIOR = 100

(2)BASE: IGUAL PERÍODO DO ANO ANTERIOR = 100

(3)BASE: ÚLTIMOS 12 MESES ANTERIORES = 100

RIO GRANDE DO SUL
COMPOSIÇÃO DA TAXA DE CRESCIMENTO DOS PRINCIPAIS INDICADORES DO PESSOAL OCUPADO ASSALARIADO E DA FOLHA DE PAGAMENTO REAL
POR SEÇÕES E DIVISÕES DA INDÚSTRIA
JANEIRO/2012

SEÇÕES E DIVISÕES	PESSOAL OCUPADO ASSALARIADO						FOLHA DE PAGAMENTO REAL					
	MENSAL (1)		ACUMULADO (2)		12 MESES (3)		MENSAL (1)		ACUMULADO (2)		12 MESES (3)	
	ÍNDICE	COMP. TAXA	ÍNDICE	COMP. TAXA	ÍNDICE	COMP. TAXA	ÍNDICE	COMP. TAXA	ÍNDICE	COMP. TAXA	ÍNDICE	COMP. TAXA
INDÚSTRIA GERAL	100,92	0,92	100,92	0,92	102,16	2,16	102,48	2,48	102,48	2,48	102,72	2,72
INDÚSTRIAS EXTRATIVAS.....	100,36	-0,00	100,36	-0,00	103,53	0,03	117,96	0,16	117,96	0,16	110,82	0,09
INDÚSTRIA DE TRANSFORMAÇÃO.....	100,92	0,92	100,92	0,92	102,15	2,14	102,34	2,32	102,34	2,32	102,66	2,63
ALIMENTOS E BEBIDAS.....	104,03	0,69	104,03	0,69	110,50	1,68	99,45	-0,08	99,45	-0,08	108,34	1,08
FUMO.....	105,21	0,05	105,21	0,05	98,06	-0,03	102,17	0,04	102,17	0,04	98,18	-0,04
TÊXTIL.....	99,80	-0,00	99,80	-0,00	101,09	0,02	130,53	0,34	130,53	0,34	103,37	0,04
VESTUÁRIO.....	95,30	-0,12	95,30	-0,12	97,40	-0,07	103,32	0,04	103,32	0,04	101,14	0,02
CALÇADOS E COURO.....	89,37	-1,93	89,37	-1,93	91,04	-1,72	85,92	-1,72	85,92	-1,72	92,03	-1,05
MADEIRA.....	103,07	0,07	103,07	0,07	99,65	-0,01	110,23	0,15	110,23	0,15	101,58	0,02
PAPEL E GRÁFICA.....	98,09	-0,07	98,09	-0,07	96,75	-0,12	102,22	0,07	102,22	0,07	97,07	-0,10
COQUE, REFINO DE PETRÓLEO, COMB. NUCLEARES E ÁLCOOL.....	102,63	0,01	102,63	0,01	106,69	0,02	115,26	0,19	115,26	0,19	110,68	0,12
PRODUTOS QUÍMICOS.....	101,64	0,04	101,64	0,04	98,10	-0,05	110,65	0,51	110,65	0,51	98,47	-0,07
BORRACHA E PLÁSTICO.....	96,82	-0,17	96,82	-0,17	101,19	0,06	100,95	0,05	100,95	0,05	101,77	0,10
MINERAIS NÃO-METÁLICOS.....	104,29	0,11	104,29	0,11	101,88	0,05	100,70	0,02	100,70	0,02	112,88	0,29
METALURGIA BÁSICA.....	96,24	-0,09	96,24	-0,09	94,89	-0,13	97,61	-0,09	97,61	-0,09	98,16	-0,07
PRODUTOS DE METAL - EXCL. MÁQUINAS E EQUIPS.....	104,13	0,31	104,13	0,31	107,86	0,56	108,40	0,59	108,40	0,59	105,91	0,45
MÁQUINAS E EQUIPS - EXCL. ELÉTR., ELETRÔN., DE PRECISÃO E DE COMUN....	108,37	0,97	108,37	0,97	106,23	0,70	99,25	-0,13	99,25	-0,13	102,79	0,46
MÁQUINAS E APARELHOS ELÉTR., ELETRÔN., DE PRECISÃO E DE COMUN....	103,97	0,16	103,97	0,16	105,29	0,21	105,95	0,22	105,95	0,22	104,62	0,17
FABRICAÇÃO DE MEIOS DE TRANSPORTE..	109,45	0,77	109,45	0,77	108,52	0,68	115,96	2,01	115,96	2,01	109,71	1,13
FABRICAÇÃO DE OUTROS PRODUTOS DA INDÚSTRIA DE TRANSFORMAÇÃO.....	101,65	0,14	101,65	0,14	103,50	0,30	101,53	0,10	101,53	0,10	101,47	0,10

FONTE: IBGE, DIRETORIA DE PESQUISAS, COORDENAÇÃO DE INDÚSTRIA.

NOTAS: (1)BASE: IGUAL MÊS DO ANO ANTERIOR = 100

(2)BASE: IGUAL PERÍODO DO ANO ANTERIOR = 100

(3)BASE: ÚLTIMOS 12 MESES ANTERIORES = 100

TAXAS DE ADMISSÃO, DE DESLIGAMENTO, DE REALOCAÇÃO E DE ROTATIVIDADE,
SEGUNDO ATIVIDADES INDUSTRIAIS
BRASIL
2011 /2012

SEÇÕES E DIVISÕES	ADMISSÃO (1)			DESLIGAMENTO (2)			REALOCAÇÃO (3)			ROTATIVIDADE (4)		
	NOV	DEZ	JAN	NOV	DEZ	JAN	NOV	DEZ	JAN	NOV	DEZ	JAN
INDÚSTRIA GERAL	2,84	2,07	3,36	3,68	3,78	3,47	6,51	5,85	6,83	2,84	2,07	3,36
INDÚSTRIAS EXTRATIVAS.....	1,75	1,64	2,13	1,71	1,84	1,66	3,46	3,49	3,80	1,71	1,64	1,66
INDÚSTRIA DE TRANSFORMAÇÃO.....	2,86	2,08	3,39	3,73	3,83	3,52	6,59	5,91	6,91	2,86	2,08	3,39
ALIMENTOS E BEBIDAS.....	4,00	3,00	3,97	5,61	4,74	3,94	9,61	7,74	7,91	4,00	3,00	3,94
FUMO.....	3,88	3,89	23,45	9,50	11,70	3,96	13,38	15,59	27,41	3,88	3,89	3,96
TÊXTIL.....	2,58	1,76	3,93	3,64	4,21	3,48	6,22	5,96	7,42	2,58	1,76	3,48
VESTUÁRIO.....	2,48	1,05	3,49	4,27	4,56	3,75	6,75	5,61	7,24	2,48	1,05	3,49
CALÇADOS E COURO.....	2,78	1,11	4,68	4,49	6,53	3,32	7,27	7,64	8,00	2,78	1,11	3,32
MADEIRA.....	3,00	2,36	3,26	3,77	3,04	3,92	6,76	5,40	7,18	3,00	2,36	3,26
PAPEL E GRÁFICA.....	2,22	1,82	2,32	2,02	3,06	2,46	4,24	4,88	4,78	2,02	1,82	2,32
COQUE, REFINO DE PETRÓLEO, COMB. NUCLEARES E ÁLCOOL.....	2,18	1,87	5,01	8,85	10,17	3,71	11,03	12,04	8,72	2,18	1,87	3,71
PRODUTOS QUÍMICOS.....	2,51	1,54	2,65	2,71	2,50	2,26	5,23	4,04	4,90	2,51	1,54	2,26
BORRACHA E PLÁSTICO.....	2,72	1,80	3,30	2,69	3,14	2,88	5,41	4,93	6,18	2,69	1,80	2,88
MINERAIS NÃO-METÁLICOS.....	2,50	1,96	3,43	2,71	2,54	3,09	5,20	4,51	6,52	2,50	1,96	3,09
METALURGIA BÁSICA.....	1,41	1,39	2,19	1,60	1,89	5,00	3,01	3,27	7,19	1,41	1,39	2,19
PRODUTOS DE METAL - EXCL. MÁQUINAS E EQUIPS.....	3,29	2,17	3,63	3,42	3,18	4,22	6,72	5,35	7,85	3,29	2,17	3,63
MÁQUINAS E EQUIPS - EXCL. ELÉTR., ELETRÔN., DE PRECISÃO E DE COMUN...!	2,64	3,75	3,47	2,47	3,13	3,09	5,11	6,88	6,56	2,47	3,13	3,09
MÁQUINAS E APARELHOS ELÉTR., ELETRÔN., DE PRECISÃO E DE COMUN...!	3,27	1,80	2,99	3,53	3,85	5,80	6,80	5,66	8,79	3,27	1,80	2,99
FABRICAÇÃO DE MEIOS DE TRANSPORTE..!	1,62	0,92	1,93	2,02	2,33	2,01	3,64	3,25	3,94	1,62	0,92	1,93
FABRICAÇÃO DE OUTROS PRODUTOS DA INDÚSTRIA DE TRANSFORMAÇÃO.....!	3,18	2,18	3,15	3,58	3,10	3,32	6,76	5,29	6,46	3,18	2,18	3,15

FONTE: IBGE, DIRETORIA DE PESQUISAS, COORDENAÇÃO DE INDÚSTRIA.

(1) TX. ADMISSÃO = (ADM)T/ (POA)T-1

(3) TX. REALOCAÇÃO = (ADM + DES)T/ (POA)T-1

(2) TX. DESLIGAMENTO = (DES)T/ (POA)T-1

(4) TX. ROTATIVIDADE = MIN(ADM,DES)T/ (POA)T-1

TAXAS DE ADMISSÃO, DE DESLIGAMENTO, DE REALOCAÇÃO E DE ROTATIVIDADE,
RESULTADOS REGIONAIS - INDÚSTRIA GERAL
2011 /2012

GRANDES REGIÕES E UNIDADES DA FEDERAÇÃO SELECIONADAS	ADMISSÃO (1)			DESLIGAMENTO (2)			REALOCAÇÃO (3)			ROTATIVIDADE (4)		
	NOV	DEZ	JAN	NOV	DEZ	JAN	NOV	DEZ	JAN	NOV	DEZ	JAN
BRASIL	2,84	2,07	3,36	3,68	3,78	3,47	6,51	5,85	6,83	2,84	2,07	3,36
REGIÃO NORTE E CENTRO-OESTE.....	3,55	2,97	4,96	4,64	4,61	4,08	8,19	7,58	9,04	3,55	2,97	4,08
REGIÃO NORDESTE.....	2,64	1,82	2,39	2,84	3,41	3,04	5,48	5,22	5,43	2,64	1,82	2,39
CEARÁ.....	2,50	1,46	2,64	2,69	3,76	2,87	5,19	5,21	5,51	2,50	1,46	2,64
PERNAMBUCO.....	3,13	1,66	2,43	3,20	2,76	3,36	6,33	4,43	5,79	3,13	1,66	2,43
BAHIA.....	2,19	2,03	3,10	2,88	4,32	2,84	5,08	6,34	5,95	2,19	2,03	2,84
REGIÃO SUDESTE.....	2,34	1,51	2,91	3,42	3,53	3,04	5,75	5,04	5,96	2,34	1,51	2,91
MINAS GERAIS.....	2,82	1,90	3,20	3,22	3,46	2,63	6,03	5,35	5,83	2,82	1,90	2,63
ESPÍRITO SANTO.....	2,96	2,15	4,56	4,05	3,80	3,91	7,01	5,95	8,47	2,96	2,15	3,91
RIO DE JANEIRO.....	2,86	1,66	2,52	2,69	4,84	3,05	5,54	6,50	5,57	2,69	1,66	2,52
SÃO PAULO.....	2,08	1,34	2,81	3,56	3,34	3,12	5,64	4,68	5,93	2,08	1,34	2,81
REGIÃO SUL.....	3,74	3,06	4,26	4,33	4,20	4,38	8,08	7,25	8,64	3,74	3,06	4,26
PARANÁ.....	4,15	2,62	4,27	5,25	4,48	4,71	9,40	7,11	8,98	4,15	2,62	4,27
SANTA CATARINA.....	3,13	2,30	4,20	3,74	3,88	4,06	6,87	6,18	8,27	3,13	2,30	4,06
RIO GRANDE DO SUL.....	3,91	4,12	4,30	4,04	4,23	4,36	7,95	8,34	8,65	3,91	4,12	4,30

FONTE: IBGE, DIRETORIA DE PESQUISAS, COORDENAÇÃO DE INDÚSTRIA.

(1) TX. ADMISSÃO = (ADM)T/ (POA)T-1

(3) TX. REALOCAÇÃO = (ADM + DES)T/ (POA)T-1

(2) TX. DESLIGAMENTO = (DES)T/ (POA)T-1

(4) TX. ROTATIVIDADE = MIN(ADM,DES)T/ (POA)T-1

