

Indicadores IBGE

Pesquisa Industrial Mensal Emprego e Salário (PIMES)

dezembro 2012

Presidenta da República

Dilma Rousseff

Ministra do Planejamento, Orçamento e Gestão

Miriam Belchior

**INSTITUTO BRASILEIRO
DE GEOGRAFIA E
ESTATÍSTICA - IBGE**

Presidenta do IBGE

Wasmília Bivar

Diretor Executivo

Nuno Duarte da Costa Bittencourt

ÓRGÃOS ESPECÍFICOS SINGULARES

Diretoria de Pesquisas

Marcia Maria Melo Quintsr

Diretoria de Geociências

Wadih João Scandar Neto

Diretoria de Informática

Paulo César Moraes Simões

Centro de Documentação e Disseminação de Informações

David Wu Tai

Escola Nacional de Ciências Estatísticas

Denise Britz do Nascimento Silva

UNIDADE RESPONSÁVEL

Diretoria de Pesquisas

Coordenação das Estatísticas Econômicas e Classificações

Sidnéia Reis Cardoso

Coordenação de Indústria

Flávio Renato Keim Magheli

EQUIPE de ANÁLISE

André Luiz Oliveira Macedo

Fernando Abritta Figueiredo

Reginaldo Bethencourt Carvalho

Rodrigo Corrêa Lobo

Ajuste Sazonal

Reginaldo Bethencourt Carvalho

Análise de Dados:

Gerência de Análise

Gerência de Pesquisas Mensais

Indicadores IBGE

Plano de divulgação:

Trabalho e rendimento

Pesquisa mensal de emprego

Agropecuária

Estatística da produção agrícola *

Estatística da produção pecuária *

Indústria

Pesquisa industrial mensal: emprego e salário

Pesquisa industrial mensal: produção física Brasil

Pesquisa industrial mensal: produção física regional

Comércio

Pesquisa mensal de comércio

Índices, preços e custos

Índice de preços ao produtor – indústrias de transformação

Sistema nacional de índices de preços ao consumidor: INPC - IPCA

Sistema nacional de índices de preços ao consumidor: IPCA-E

Sistema nacional de pesquisa de custos e índices da construção civil

Contas nacionais trimestrais

Contas nacionais trimestrais: indicadores de volume e valores correntes

* Continuação de: Estatística da produção agropecuária, a partir de janeiro de 2006

Iniciado em 1982, com a divulgação de indicadores sobre trabalho e rendimento, indústria e preços, o periódico **Indicadores IBGE** incorporou no decorrer da década de 80 informações sobre agropecuária e produto interno bruto. A partir de 1991, foi subdividido em fascículos por assuntos específicos, que incluem tabelas de resultados, comentários e notas metodológicas. As informações apresentadas estão disponíveis em diferentes níveis geográficos: nacional, regional e metropolitano, variando por fascículo.

SUMÁRIO

| | |
|--|----|
| NOTAS METODOLÓGICAS..... | 4 |
| CONCEITUAÇÃO DAS VARIÁVEIS | 7 |
| COMENTÁRIOS..... | 10 |
| INDICADORES | |
| SÍNTESE DOS RESULTADOS | 20 |
| BRASIL | |
| - PESSOAL OCUPADO ASSALARIADO | 22 |
| - NÚMERO DE HORAS PAGAS | 23 |
| - NÚMERO MÉDIO DE HORAS PAGAS | 24 |
| - FOLHA DE PAGAMENTO NOMINAL | 25 |
| - FOLHA DE PAGAMENTO MÉDIA NOMINAL | 26 |
| - FOLHA DE PAGAMENTO REAL | 27 |
| - FOLHA DE PAGAMENTO MÉDIA REAL | 28 |
| REGIÕES E UNIDADES DA FEDERAÇÃO | |
| - PESSOAL OCUPADO ASSALARIADO | 29 |
| - NÚMERO DE HORAS PAGAS | 30 |
| - NÚMERO MÉDIO DE HORAS PAGAS | 31 |
| - FOLHA DE PAGAMENTO NOMINAL | 32 |
| - FOLHA DE PAGAMENTO MÉDIA NOMINAL | 33 |
| - FOLHA DE PAGAMENTO REAL | 34 |
| - FOLHA DE PAGAMENTO MÉDIA REAL | 35 |
| COMPOSIÇÃO DA TAXA DE CRESCIMENTO EM DEZEMBRO DE 2012 | |
| POR SEÇÕES E DIVISÕES - BRASIL | |
| - PESSOAL OCUPADO ASSALARIADO | 36 |
| - FOLHA DE PAGAMENTO REAL | 37 |
| POR REGIÕES E UNIDADES DA FEDERAÇÃO - INDÚSTRIA GERAL | |
| - PESSOAL OCUPADO ASSALARIADO | 38 |
| - FOLHA DE PAGAMENTO REAL | 39 |
| TABELAS REGIONAIS | 40 |
| TAXAS DE ADMISSÃO, DESLIGAMENTO, REALOCAÇÃO E ROTATIVIDADE - | |
| RESULTADOS REGIONAIS | |
| - SEGUNDO ATIVIDADES INDUSTRIAIS | 54 |
| - INDÚSTRIA GERAL | 55 |

NOTAS METODOLÓGICAS

A partir de dezembro de 2001, o IBGE passou a divulgar indicadores sobre o mercado de trabalho industrial - cujas séries iniciam-se em dezembro de 2000 -, construídos com base na Pesquisa Industrial Mensal de Emprego e Salário (PIMES). Essa pesquisa substitui a Pesquisa Industrial Mensal - Dados Gerais, que foi divulgada pela última vez em junho de 2001.

A concepção da PIMES se insere no Programa de Modernização das Estatísticas Econômicas, iniciado pelo IBGE em 1994, que objetiva, em última análise, a produção de estatísticas com mais atualidade através do aumento de eficiência quanto à qualidade, tempo e custo.

O objetivo dos indicadores ora apresentados é mostrar a evolução, no curto prazo, de algumas variáveis relacionadas ao mercado de trabalho industrial, tanto numa perspectiva nacional quanto regional. Assim, os resultados abrangem 18 (dezoito) segmentos industriais, e regionalmente, os seguintes Estados e Grandes Regiões: Pernambuco; Ceará; Bahia; Espírito Santo; Minas Gerais; Rio de Janeiro; São Paulo; Paraná; Santa Catarina e Rio Grande do Sul; Regiões Norte e Centro-Oeste; Região Nordeste; Região Sudeste; e Região Sul.

As atividades industriais representadas na PIMES se correspondem com as descrições da Classificação Nacional de Atividades Econômicas (CNAE) conforme o quadro abaixo:

| Descrição PIMES | Divisões da CNAE |
|------------------------|--|
| Indústrias Extrativas | 10- Extração de Carvão Mineral 11- Extração de Petróleo e Serviços Relacionados 13- Extração de Minerais Metálicos 14- Extração de Minerais Não-Metálicos |
| Alimentos e Bebidas | 15- Fabricação de Produtos Alimentícios e Bebidas |
| Fumo | 16- Fabricação de Produtos do Fumo |
| Têxtil | 17- Fabricação de Produtos Têxteis |
| Vestuário | 18- Confecção de Artigos do Vestuário |
| Calçados e Couro | 19- Preparação de Couros e Fabricação de Artefatos de Couro, Artigos de Viagem e Calçados |
| Madeira | 20- Fabricação de Produtos de Madeira |
| Papel e Gráfica | 21- Fabricação de Celulose, Papel e Produtos de Papel 22- Edição, Impressão e Reprodução de Gravações |
| Descrição PIMES | Divisões da CNAE |

| | |
|--|---|
| Coque, Refino de Petróleo, Combustíveis Nucleares e Álcool | 23- Fabricação de Coque, Refino de Petróleo, Elaboração de Combustíveis Nucleares e Produção de Álcool |
| Produtos Químicos | 24- Fabricação de Produtos Químicos |
| Borracha e Plástico | 25- Fabricação de Artigos de Borracha e de Material Plástico |
| Minerais Não-Metálicos | 26- Fabricação de Produtos de Minerais Não-Metálicos |
| Metalurgia Básica | 27- Metalurgia Básica |
| Produtos de Metal, exclusive máquinas e equipamentos | 28- Fabricação de Produtos de Metal - Exceto Máquinas e Equipamentos |
| Máquinas e Equipamentos, exclusive elétricos, eletrônicos, de precisão e de comunicações | 29- Fabricação de Máquinas e Equipamentos 30- Fabricação de Máquinas para Escritório e Equipamentos de Informática |
| Máquinas e Aparelhos Elétricos, Eletrônicos, de Precisão e de Comunicações | 31- Fabricação de Máquinas, Aparelhos e Materiais Elétricos 32- Fabricação de Material Eletrônico e de Aparelhos e Equipamentos de Comunicações 33- Fabricação de Aparelhos de Instrumentação Médico-Hospitalares, Instrumentos de Precisão e Ópticos, Equipamentos para Automação Industrial, Cronômetros e Relógios |
| Fabricação de Meios de Transporte | 34- Fabricação e Montagem de Veículos Automotores, Reboques e Carrocerias 35- Fabricação de Outros Equipamentos de Transporte |
| Fabricação de Outros Produtos da Indústria de Transformação | 36- Fabricação de Móveis e Indústrias Diversas 37- Reciclagem |

A amostra da pesquisa é gerada pelo Cadastro Básico de Seleção (CBS) e tem como marco referencial as informações do Cadastro Central de Empresas do IBGE (CEMPRE) – cadastro que reúne sistematicamente informações da Relação Anual de Informações Sociais (RAIS), do Cadastro Geral de Empregados e Desempregados (CAGED) e das pesquisas estruturais do próprio IBGE – e foi obtida através da técnica de amostragem probabilística em que a unidade de seleção é a Unidade Local Produtiva Industrial.

Selecionam-se as Uls, a partir do CBS, formando assim o Cadastro de Informantes da Pesquisa. Tomando como referência as ULs – ou seja: os endereços de atuação das empresas industriais que estão dedicados principalmente à produção industrial – e sua principal atividade esteja contemplada nas seções C e D da CNAE e apresentam pelo menos 5 pessoas ocupadas assalariadas, foi desenhada uma amostra estratificada, utilizando-se como critério de seleção a amostragem aleatória simples, sem reposição.

Dentro desta concepção, são calculadas estimativas para a totalidade do universo de investigação¹.

A PIMES investiga, em aproximadamente 5.500 (cinco mil e quinhentas) plantas industriais, as seguintes variáveis: Pessoal Ocupado Assalariado, Admissões, Desligamentos, Número de Horas Pagas e Valor da Folha de Pagamento. Os indicadores para esta última variável são apresentados em termos nominais (valores correntes) e reais (deflacionados pelo Índice Nacional de Preços ao Consumidor Amplo - IPCA, do IBGE).

A série da PIMES teve início em dezembro de 2000, e os indicadores publicados são os seguintes:

- **Índice Base Fixa Mensal** : compara os dados do mês de referência do índice com os do mês base da pesquisa (janeiro de 2001);
- **Índice Mês/Mês Anterior com Ajuste Sazonal**: divulgado apenas para as variáveis pessoal ocupado assalariado, número de horas pagas e valor da folha de pagamento real, no nível Brasil e para os segmentos indústria geral, indústrias extrativas e indústrias de transformação, compara os dados tratados sazonalmente do mês de referência do índice com os do mês imediatamente anterior²;
- **Índice Mensal**: compara os dados do mês de referência do índice com os de igual mês do ano anterior;
- **Índice Acumulado**: compara os dados acumulados no ano, de janeiro até o mês de referência do índice, com os de igual período do ano anterior;
- **Índice Acumulado 12 Meses**: compara os dados acumulados nos últimos 12 meses de referência do índice, com os dos 12 meses imediatamente anteriores; e

¹ Os detalhes sobre a amostra são encontrados em Farias, Ana Maria Lima de Estudos Para Definição da Amostra da Pesquisa Industrial Mensal de Emprego e Salário, Texto Para Discussão, Diretoria de Pesquisas, número 5, Rio de Janeiro, 2001.

² Vale salientar que o ajuste sazonal das séries foi obtido utilizando-se o método X-12 ARIMA.

- **Outros Índices:** por exemplo, Mês/Mês Anterior sem ajuste sazonal, podem ser obtidos pelo usuário a partir do índice Base Fixa Mensal ou pelo SIDRA, o banco de dados agregados disponível em www.ibge.gov.br.

Os índices apresentados neste documento são preliminares, estando sujeitos à retificações nas séries já publicadas, quando o informante, por algum motivo, alterar os seus dados históricos e esses tiverem impactos sobre os índices divulgados do ano de referência (ano N) e do ano imediatamente anterior (ano N-1)³.

Informações mais detalhadas sobre procedimentos metodológicos podem ser obtidas na Coordenação de Indústria (COIND), na Av. República do Chile, 500/4^o andar, CEP 20031-170, Rio de Janeiro ou pelos telefones (21) 2142-0067 e 2142-4513. Consultas específicas podem ser feitas por meio de mensagens eletrônicas enviadas para ibge@ibge.gov.br.

CONCEITUAÇÃO DAS VARIÁVEIS

Pessoal Ocupado Assalariado (POA)

Total de pessoas assalariadas em atividade (horistas e mensalistas), no último dia do mês de referência da pesquisa, com ou sem vínculo empregatício, com contrato de trabalho por tempo indeterminado ou temporário, ligadas ou não ao processo produtivo.

Admissões (ADM)

Total de pessoas assalariadas admitidas durante o mês de referência da pesquisa.

Desligamentos (DES)

Total de pessoas assalariadas desligadas da empresa durante o mês de referência da pesquisa (demissão por decisão do empregador, por justa causa, por solicitação do empregado ou por acordo, aposentadoria, morte, etc.).

Número de Horas Pagas (NHP)

Número total de horas pagas ao Pessoal Ocupado Assalariado – inclusive as horas extras –, durante o mês de referência, mesmo que estejam afastadas do serviço ativo por prazo não superior a 30 dias. São calculados

³ Os índices tornam-se definitivos apenas do ano N-2 em diante.

indicadores também para o número de horas pagas por pessoa assalariada, apresentados sob a denominação de **Número Médio de Horas Pagas**.

Valor da Folha de Pagamento (VFP)

Valor total da Folha de Pagamento do pessoal ocupado assalariado para o mês de referência, onde estão incluídos, entre outros: salários contratuais; horas extras; 13^a salário; aviso prévio e indenizações; comissões e percentagens; e participação nos lucros.

A Folha de Pagamento é apresentada em quatro formas: **Valor da Folha de Pagamento Nominal**; **Valor da Folha de Pagamento Média Nominal** (folha de pagamento dividida pelo número de pessoas assalariadas); **Valor da Folha de Pagamento Real** (deflacionada); e **Valor da Folha de Pagamento Média Real** (além de deflacionada, a folha é dividida pelo número de pessoas assalariadas).

Taxa de Admissão

Relaciona o número de admissões no mês de referência da pesquisa com o número total de pessoas ocupadas assalariadas no mês imediatamente anterior, multiplicado por 100. Representa a percentagem do número de trabalhadores admitidos no total de trabalhadores.

Taxa de Desligamento

Relaciona o número de desligamentos no mês de referência da pesquisa com o número total de pessoas ocupadas assalariadas no mês imediatamente anterior, multiplicado por 100. Representa a percentagem do número de trabalhadores desligados no total de trabalhadores.

Taxa de Realocação

É a razão da soma do número de admissões e desligamentos no mês de referência da pesquisa com o número total de pessoas ocupadas assalariadas no mês imediatamente anterior, multiplicado por 100. Diz respeito aos fluxos de entrada e saída de trabalhadores no mercado de trabalho, ou seja, ao número de pessoas que trocaram de local de trabalho ou cuja situação empregatícia mudou entre os períodos t e $t-1$.

Taxa de Rotatividade

É a razão do mínimo entre as admissões e desligamentos no mês de referência da pesquisa e o número total de pessoas ocupadas assalariadas no mês imediatamente anterior, multiplicado por 100. Representa, portanto, a percentagem do número de trabalhadores substituídos por outros no total de trabalhadores.

COMENTÁRIOS

PESSOAL OCUPADO ASSALARIADO

Em dezembro de 2012, o total do pessoal ocupado assalariado na indústria mostrou variação negativa (-0,2%) frente ao mês imediatamente anterior, na série livre de influências sazonais, após registrar -0,3% em setembro, 0,4% em outubro e 0,1% em novembro. Com esses resultados, o índice de média móvel trimestral assinalou variação positiva de 0,1% no trimestre encerrado em dezembro frente ao nível do mês anterior, após ficar estável por quatro meses consecutivos. Ainda na série com ajuste sazonal, na comparação trimestre contra trimestre imediatamente anterior, o emprego industrial também apontou variação positiva de 0,1% no quarto trimestre de 2012 e interrompeu quatro trimestres consecutivos de taxas negativas, período em que acumulou perda de 1,8%.

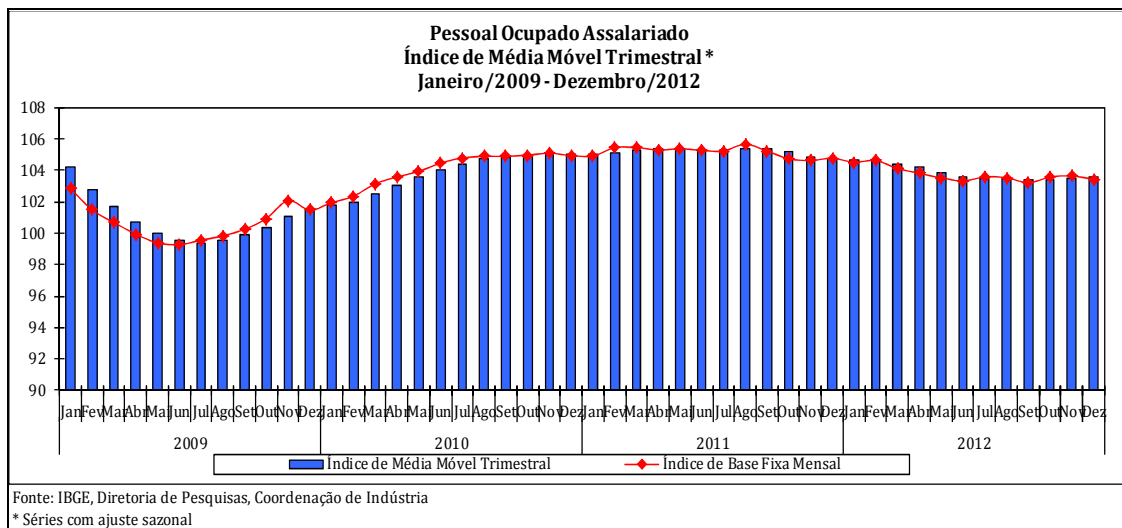

Na comparação com igual mês do ano anterior, o emprego industrial mostrou queda de 1,3% em dezembro de 2012, décimo quinto resultado negativo consecutivo nesse tipo de confronto e o mais intenso desde setembro último (-1,9%). O índice do quarto trimestre de 2012 ficou 1,2% abaixo do patamar observado no período outubro-dezembro de 2011. No índice acumulado de 2012, o total do pessoal ocupado na indústria recuou em 2012 (-1,4%) e reverteu os resultados positivos registrados em 2011 (1,0%) e em 2010 (3,4%), todas as comparações contra igual período do ano anterior. A taxa anualizada, indicador acumulado nos últimos doze meses, ao passar de -1,3% em novembro para -1,4% em dezembro, prosseguiu com a trajetória descendente iniciada em fevereiro de 2011 (3,9%).

No confronto com igual mês do ano passado, o emprego industrial recuou 1,3% em dezembro de 2012, com o contingente de trabalhadores apontando redução em treze dos quatorze locais pesquisados. O principal impacto negativo sobre a média global foi observado na Região Nordeste (-3,8%), pressionado em grande parte pelas taxas negativas em doze dos dezoito setores investigados, com destaque para a redução no total do pessoal ocupado nas indústrias de alimentos e bebidas (-4,6%), vestuário (-5,8%), calçados e couro (-4,6%), refino de petróleo e produção de álcool (-13,7%), indústrias extrativas (-9,5%) e têxtil (-5,5%). Vale citar também os resultados negativos assinalados por São Paulo (-1,2%), Rio Grande do Sul (-4,2%) e Pernambuco (-5,7%), com o primeiro influenciado pela queda verificada nos setores têxtil (-15,2%), meios de transporte (-4,8%), produtos de metal (-7,1%), metalurgia básica (-11,9%), máquinas e aparelhos eletroeletrônicos e de comunicações (-4,9%) e vestuário (-6,9%); o segundo por conta da perda registrada em calçados e couro (-10,3%), borracha e plástico (-11,6%), máquinas e equipamentos (-4,9%), meios de transporte (-5,3%), máquinas e aparelhos eletroeletrônicos e de comunicações (-10,6%) e vestuário (-16,5%); e, o último, em função do recuo observado em alimentos e bebidas (-10,5%). Por outro lado, Paraná (0,7%) apontou a única contribuição positiva sobre o emprego industrial do país, com destaque para os setores de máquinas e aparelhos eletroeletrônicos e de comunicações (12,2%), alimentos e bebidas (2,5%), têxtil (15,3%), produtos químicos (8,2%) e de produtos de metal (3,8%).

Setorialmente, ainda no índice mensal, o total do pessoal ocupado assalariado recuou em treze dos dezoito ramos pesquisados, com destaque para as pressões negativas vindas de vestuário (-8,6%), têxtil (-7,4%), calçados e couro (-5,4%), meios de transporte (-2,5%), outros produtos da indústria de transformação (-3,7%), madeira (-7,7%), metalurgia básica (-3,5%), máquinas e aparelhos eletroeletrônicos e de comunicações (-2,1%) e papel e gráfica (-2,2%). Por outro lado, o principal impacto positivo sobre a média da indústria foi observado no setor de alimentos e bebidas (3,2%).

Na análise por trimestres, observa-se que o emprego industrial, ao recuar 1,2% no quarto trimestre de 2012, apontou o quinto trimestre consecutivo de resultado negativo, mas mostrou ligeira redução no ritmo de queda frente ao período julho-setembro de 2012 (-1,8%), ambas as comparações

contra igual período do ano anterior. O ganho de dinamismo no ritmo de contratações entre o terceiro e quarto trimestres de 2012 foi observado em cinco locais e em treze setores, com destaque para borracha e plástico (de -1,0% para 1,7%), alimentos e bebidas (de 3,7% para 4,1%), produtos de metal (de -1,7% para -0,7%), vestuário (de -10,8% para -9,7%), refino de petróleo e produção de álcool (de -4,0% para -1,7%) e papel e gráfica (de -3,4% para -2,4%), entre os ramos; e São Paulo (de -3,1% para -0,9%), Região Norte e Centro-Oeste (de -1,2% para 0,1%) e Santa Catarina (de -1,2% para 0,0%), entre os locais.

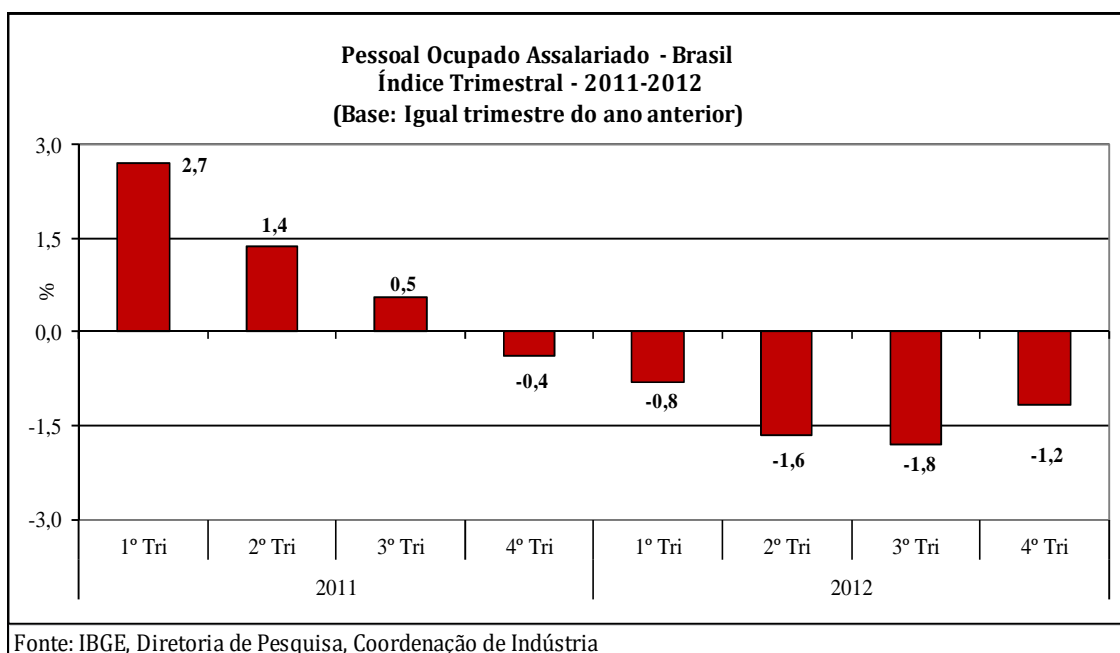

No índice acumulado no ano de 2012, o emprego industrial mostrou queda de 1,4%, com taxas negativas em doze dos quatorze locais e em quatorze dos dezoito setores investigados. Entre os locais, São Paulo (-2,6%) apontou o principal impacto negativo no total da indústria, vindo a seguir Região Nordeste (-2,7%), Rio Grande do Sul (-1,9%), Santa Catarina (-1,1%), Bahia (-2,6%) e Ceará (-2,5%). Por outro lado, Paraná (2,2%) e Minas Gerais (0,8%) exerceram as pressões positivas no índice acumulado no ano. Setorialmente, as contribuições negativas mais relevantes sobre a média nacional vieram de vestuário (-8,9%), calçados e couro (-6,2%), têxtil (-5,9%), produtos de metal (-3,2%), papel e gráfica (-3,5%), madeira (-8,0%), outros produtos da indústria de transformação (-2,8%) e metalurgia básica (-3,6%), enquanto os setores de alimentos e bebidas (3,9%), indústrias extrativas (3,8%) e máquinas e equipamentos (1,1%) responderam pelas principais influências positivas.

NÚMERO DE HORAS PAGAS

Em dezembro de 2012, o número de horas pagas aos trabalhadores da indústria, já descontadas as influências sazonais, mostrou estabilidade (0,0%) frente ao mês imediatamente anterior, após recuar 0,2% em novembro e avançar 1,1% em outubro. O índice de média móvel trimestral apontou variação positiva de 0,3% na passagem dos trimestres encerrados em dezembro e novembro, acelerando o ritmo frente aos resultados de outubro (0,1%) e novembro (0,1%). Ainda na série com ajuste sazonal, na comparação trimestre contra trimestre imediatamente anterior, o número de horas pagas na indústria avançou 0,5% no quarto trimestre de 2012, interrompendo dois trimestres seguidos de taxas negativas: -1,6% no segundo trimestre e -0,3% no terceiro.

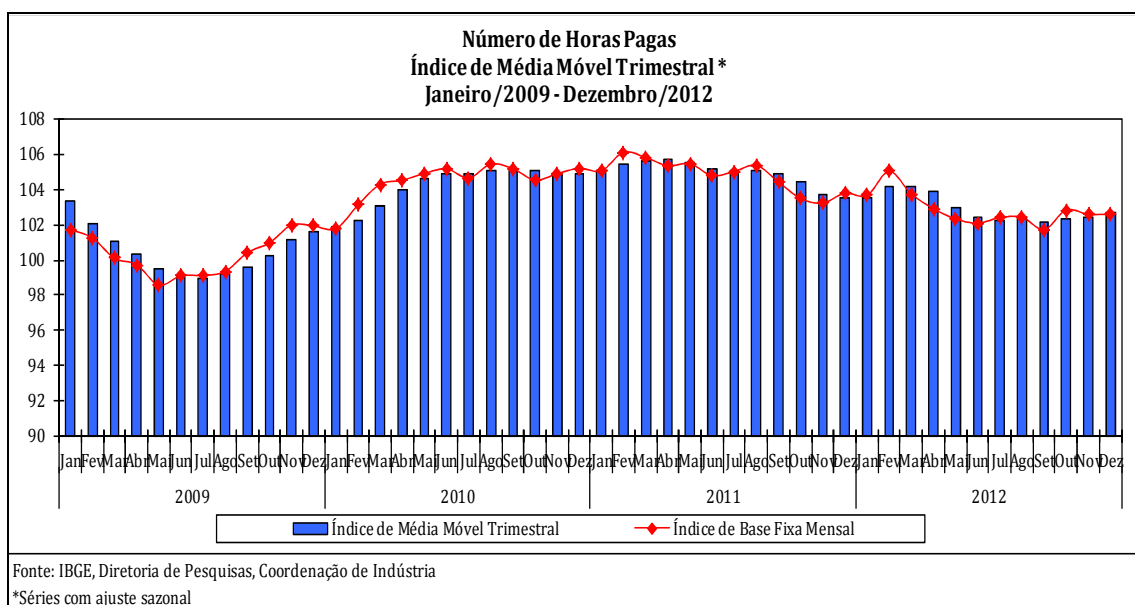

Na comparação com igual mês do ano anterior, o número de horas pagas mostrou, em dezembro de 2012 (-1,2%), a décima sexta taxa negativa consecutiva nesse tipo de confronto. O índice do quarto trimestre de 2012 ficou 1,1% abaixo do patamar observado no período outubro-dezembro de 2011. No índice acumulado no ano, o total do número de horas pagas na indústria recuou em 2012 (-1,9%) e reverteu os resultados positivos registrados em 2011 (0,3%) e em 2010 (4,1%), todas as comparações contra igual período do ano anterior. A taxa anualizada, índice acumulado nos últimos doze meses, ao recuar 1,9% em dezembro de 2012, repetiu o resultado de novembro e permaneceu com a trajetória descendente iniciada em fevereiro de 2011 (4,5%).

Em dezembro de 2012, o número de horas pagas recuou 1,2% no confronto com igual mês do ano anterior, com taxas negativas em onze dos quatorze locais e em onze dos dezoito ramos pesquisados. Em termos setoriais, as

principais influências negativas vieram de vestuário (-9,7%), calçados e couro (-7,9%), têxtil (-7,7%), outros produtos da indústria de transformação (-4,3%), meios de transporte (-2,7%), madeira (-9,2%) e metalurgia básica (-5,4%). Em sentido contrário, a atividade de alimentos e bebidas (4,9%) assinalou o principal resultado positivo nesse mês.

Entre os locais, ainda na comparação com igual mês do ano anterior, a Região Nordeste (-5,8%) apontou a principal influência negativa sobre o total do país, pressionada em grande parte pela redução no número de horas pagas nos setores de alimentos e bebidas (-6,4%), calçados e couro (-10,5%), vestuário (-7,5%), refino de petróleo e produção de álcool (-13,6%) e têxtil (-9,4%). Vale mencionar também os impactos negativos assinalados por Rio Grande do Sul (-3,7%), devido, sobretudo, à retração verificada em calçados e couro (-13,8%), máquinas e equipamentos (-6,4%) e borracha e plástico (-14,3%); Bahia (-8,2%), em função, principalmente, do recuo registrado em calçados e couro (-29,0%); e Pernambuco (-7,6%), explicado pelo menor número de horas trabalhadas no setor de alimentos e bebidas (-12,9%). Por outro lado, São Paulo (0,5%) exerceu a principal contribuição positiva no total do número de horas pagas, impulsionado, em grande parte, pela expansão vinda dos setores de alimentos e bebidas (16,9%), borracha e plástico (7,9%) e refino de petróleo e produção de álcool (19,1%).

Em bases trimestrais, o número de horas pagas apontou queda de 1,1% no período outubro-dezembro de 2012, sexta taxa negativa consecutiva nesse tipo de confronto, mas reduziu o ritmo de queda frente ao resultado do terceiro trimestre do ano (-2,6%), todas as comparações contra iguais períodos do ano anterior. O ganho de dinamismo no total do número de horas pagas entre o terceiro e o quarto trimestres de 2012 foi acompanhado por dezesseis setores e oito locais. Entre as atividades, os maiores ganhos de ritmo entre os dois períodos foram registrados por alimentos e bebidas, que passou de 2,1% no período julho-setembro para 4,7% no último trimestre, borracha e plástico (de -1,7% para 2,0%), produtos de metal (de -1,7% para 0,4%), máquinas e aparelhos eletroeletrônicos e de comunicações (de -3,0% para -0,9%), refino de petróleo e produção de álcool (de -2,5% para 1,9%) e vestuário (de -12,1% para -11,1%), enquanto, entre os locais, São Paulo (de -3,8% para 0,0%), Região Norte e Centro-Oeste (de -2,5% para 0,8%), Santa Catarina (de -1,7%

para 0,1%) e Espírito Santo (de -3,4% para -2,1%) foram os que mais aceleraram entre os dois períodos.

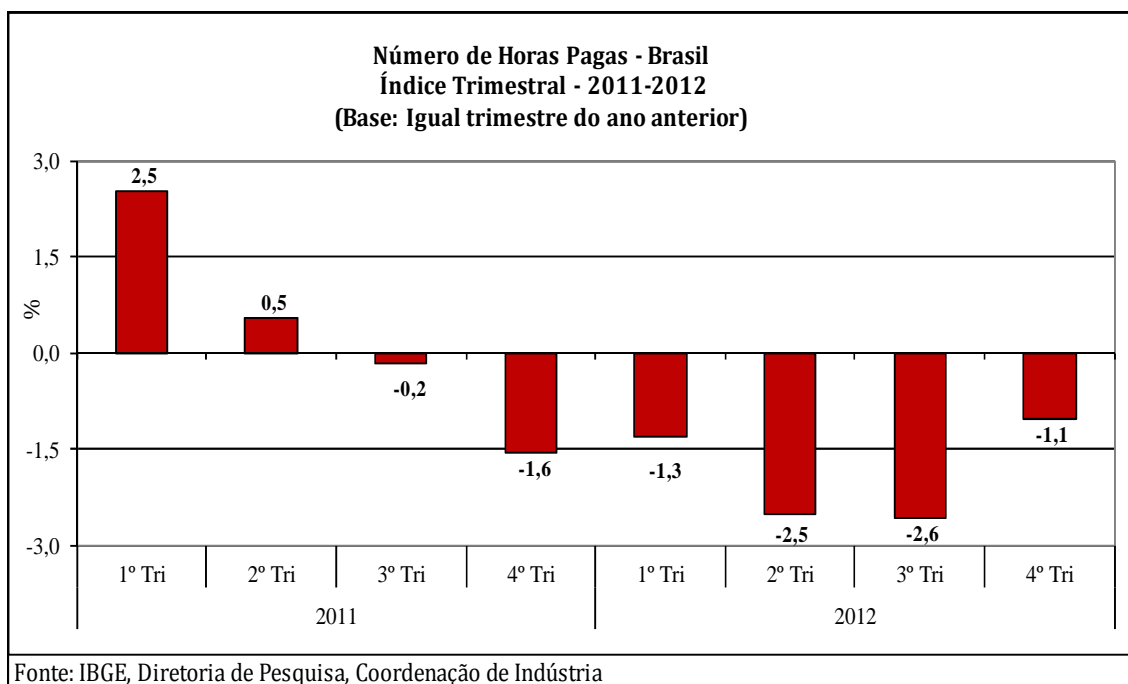

No índice acumulado de janeiro a dezembro de 2012 houve recuo de 1,9% no número de horas pagas, com quatorze dos dezoito setores pesquisados apontando taxas negativas. Os impactos negativos mais relevantes na média global da indústria foram verificados nos ramos de vestuário (-9,8%), calçados e couro (-6,5%), têxtil (-4,9%), produtos de metal (-3,0%), madeira (-8,3%), papel e gráfica (-3,7%), meios de transporte (-2,2%), metalurgia básica (-4,7%) e outros produtos da indústria de transformação (-3,3%). Em sentido oposto, alimentos e bebidas (2,7%) exerceu a principal contribuição positiva sobre o total do número de horas pagas aos trabalhadores da indústria. Em nível regional, doze dos quatorze locais apresentaram taxas negativas, com destaque para o recuo de 3,0% registrado por São Paulo, vindo a seguir as perdas verificadas na Região Nordeste (-2,9%), Rio Grande do Sul (-3,1%), Bahia (-4,1%) e Santa Catarina (-1,5%). Em contrapartida, Minas Gerais (0,8%) e Paraná (0,9%) assinalaram as taxas positivas no índice acumulado de 2012.

FOLHA DE PAGAMENTO REAL

Em dezembro de 2012, o valor da folha de pagamento real dos trabalhadores da indústria ajustado sazonalmente mostrou queda de 2,3% frente ao mês imediatamente anterior, após avançar 7,9% em novembro. Vale destacar que no resultado desse mês tanto o setor extrativo (-6,0%) como a indústria de transformação (-2,7%) apontaram taxas negativas, refletindo em grande parte as expansões mais acentuadas verificadas no mês anterior: 8,3% e 7,4%, respectivamente. Com esses resultados, o índice de média móvel trimestral assinalou expansão de 1,9% na passagem dos trimestres encerrados em novembro e dezembro, após registrar expansão de 2,0% no mês anterior. Ainda na série com ajuste sazonal, na comparação trimestre contra trimestre imediatamente anterior, o valor da folha de pagamento real assinalou queda de 4,0% no quarto trimestre de 2012, segundo trimestre seguido de crescimento, acumulando nesse período avanço de 4,5%.

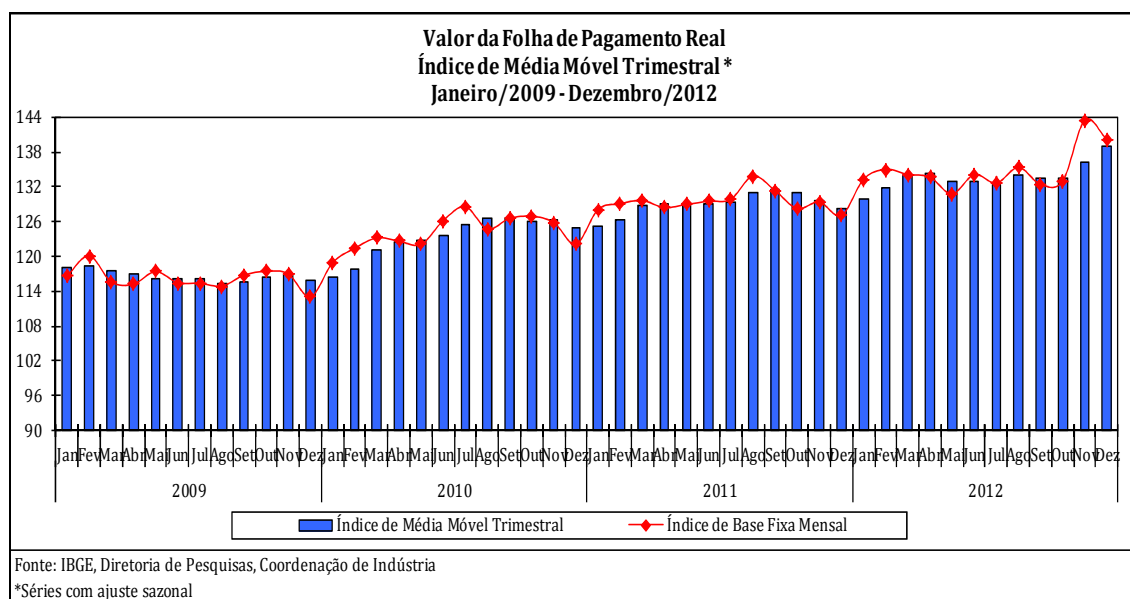

No confronto com igual mês do ano anterior, o valor da folha de pagamento real cresceu 8,0% em dezembro de 2012, trigésimo sexto resultado positivo consecutivo nesse tipo de comparação. No fechamento do quarto trimestre de 2012, o valor da folha de pagamento real avançou 7,4% frente a igual período do ano anterior. O índice acumulado em 2012 assinalou expansão de 4,3%, repetindo o resultado observado em 2011 (4,3%). A taxa anualizada, índice acumulado nos últimos doze meses, ao crescer 4,3% em dezembro de 2012, apontou ganho de ritmo frente aos resultados de setembro (3,0%), outubro (3,2%) e novembro (3,8%).

Na comparação com igual mês do ano anterior, o valor da folha de pagamento real apontou expansão de 8,0% em dezembro de 2012, com resultados positivos em doze dos quatorze locais investigados. As maiores influências positivas sobre o total nacional foram verificadas em São Paulo (9,4%), Região Norte e Centro-Oeste (14,6%), Paraná (12,9%), Santa Catarina (11,4%), Minas Gerais (4,8%), Região Nordeste (5,9%) e Rio Grande do Sul (6,1%). Nestes locais, as atividades que mais contribuíram positivamente para o aumento do valor da folha de pagamento real foram: alimentos e bebidas (24,8%), meios de transporte (8,5%), produtos químicos (10,0%) e borracha e plástico (13,3%), na indústria paulista; alimentos e bebidas (18,4%), indústrias extrativas (22,7%), refino de petróleo e produção de álcool (30,4%) e meios de transporte (13,6%), na Região Norte e Centro-Oeste; alimentos e bebidas (19,0%), máquinas e aparelhos eletroeletrônicos e de comunicações (29,3%), produtos químicos (33,0%), máquinas e equipamentos (17,2%), produtos de metal (36,2%) e outros produtos da indústria de transformação (18,0%), no setor industrial paranaense; alimentos e bebidas (14,9%), têxtil (22,2%), papel e gráfica (32,4%), vestuário (13,4%) e produtos de metal (18,8%), em Santa Catarina; máquinas e aparelhos eletroeletrônicos e de comunicações (17,9%), máquinas e equipamentos (15,1%), outros produtos da indústria de transformação (29,0%) e alimentos e bebidas (7,5%), na indústria mineira; alimentos e bebidas (10,2%), no setor industrial nordestino; e alimentos e bebidas (15,8%), produtos de metal (24,4%) e outros produtos da indústria de transformação (16,3%), no Rio Grande do Sul. Em sentido oposto, Rio de Janeiro (-1,9%) e Bahia (-2,1%) assinalaram os resultados negativos nesse mês, influenciados especialmente pelos setores de meios de transporte (-18,9%) e de metalurgia básica (-21,9%), no primeiro local, e de papel e gráfica (-19,3%), produtos de metal (-27,2%) e borracha e plástico (-14,5%), no último.

Setorialmente, ainda no índice mensal de dezembro de 2012, o valor da folha de pagamento real no total do país cresceu em dezessete dos dezoito setores investigados, com destaque para alimentos e bebidas (16,7%), produtos químicos (12,2%), máquinas e equipamentos (5,1%), produtos de metal (9,4%), outros produtos da indústria de transformação (16,3%), borracha e plástico (9,0%), máquinas e aparelhos eletroeletrônicos e de comunicações (7,7%), minerais não-metálicos (11,4%), borracha e plástico (9,0%), meios de

transporte (2,1%), refino de petróleo e produção de álcool (12,6%), têxtil (9,8%) e indústrias extrativas (4,7%).

Na análise trimestral, o valor da folha de pagamento real, ao avançar 7,4% no quarto trimestre de 2012, manteve a sequência de taxas positivas iniciada no primeiro trimestre de 2010 (3,1%) e acelerou o ritmo de crescimento frente ao resultado do período julho-setembro (1,8%), todas as comparações contra igual período do ano anterior. Este movimento de ganho de dinamismo do valor da folha de pagamento real entre o terceiro e quarto trimestres de 2012 ocorreu em todas as dezoito atividades, com destaque para alimentos e bebidas (de 7,8% para 13,8%), indústrias extrativas (de -2,3% para -10,0%), borracha e plástico (de 0,3% para 10,2%) e produtos de metal (de 0,3% para 8,8%). Já entre os treze locais que aceleraram entre esses dois períodos destacaram-se Região Norte e Centro-Oeste (de 2,1% para 12,7%), Santa Catarina (de 3,2% para 10,5%), Espírito Santo (de -1,8% para 5,4%) e São Paulo (de 0,1% para 7,1%).

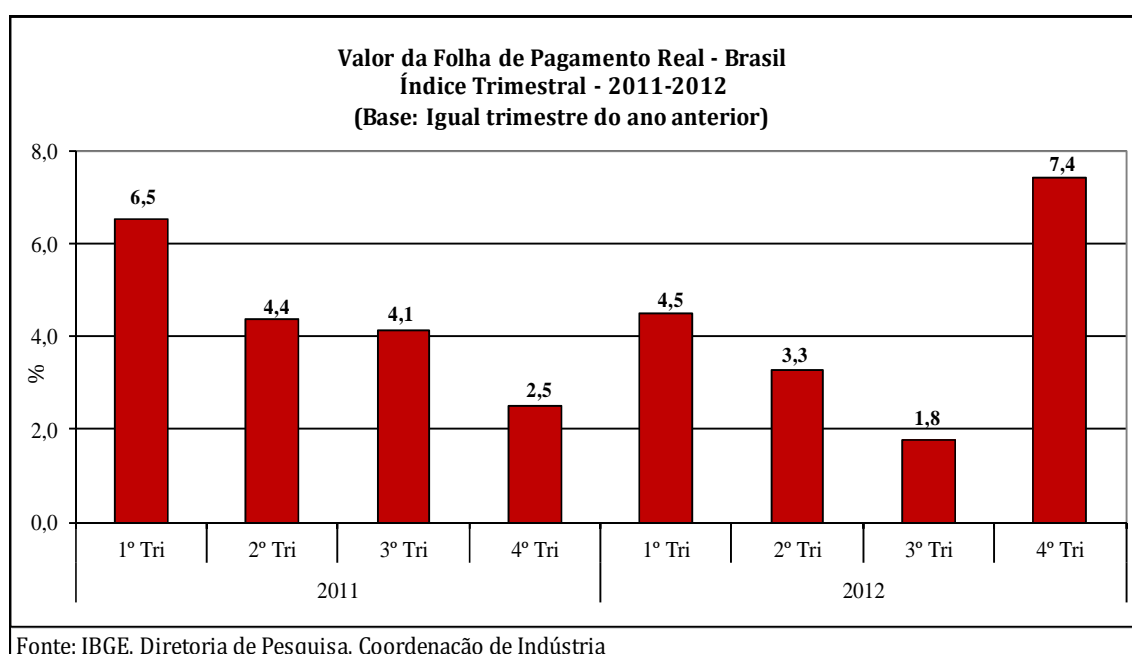

No índice acumulado no ano de 2012, o valor da folha de pagamento real cresceu 4,3%, com taxas positivas em todos os quatorze locais investigados, com destaque para São Paulo (2,1%), impulsionado em grande parte pelos ganhos assinalados nos setores de alimentos e bebidas (10,1%) e de máquinas e equipamentos (6,3%). Vale mencionar também as contribuições vindas de Paraná (9,5%), Minas Gerais (6,4%), Região Norte e Centro-Oeste (7,2%), Região Nordeste (5,1%), Rio de Janeiro (5,5%), Santa Catarina (5,4%) e Rio Grande do Sul (4,1%). Nestes locais, as atividades que mais influenciaram positivamente

foram, respectivamente, alimentos e bebidas (13,9%), máquinas e aparelhos eletroeletrônicos e de comunicações (34,6%) e de meios de transporte (6,0%); indústrias extrativas (9,2%), meios de transporte (6,0%), máquinas e aparelhos eletroeletrônicos e de comunicações (12,0%), alimentos e bebidas (5,3%) e minerais não-metálicos (11,1%); alimentos e bebidas (13,2%) e indústrias extrativas (14,3%); alimentos e bebidas (6,5%), produtos químicos (11,5%), indústrias extrativas (5,3%) e minerais não-metálicos (9,4%); indústrias extrativas (8,6%); alimentos e bebidas (7,9%) e máquinas e equipamentos (8,3%); e alimentos e bebidas (8,4%) e máquinas e equipamentos (5,7%).

Setorialmente, ainda no índice acumulado no ano, o valor da folha de pagamento real avançou em quinze das dezoito atividades pesquisadas, impulsionado, principalmente, pelos ganhos vindos de alimentos e bebidas (9,6%), máquinas e equipamentos (6,1%), indústrias extrativas (8,8%), produtos químicos (4,4%), meios de transporte (1,9%), máquinas e aparelhos eletroeletrônicos e de comunicações (4,1%), minerais não-metálicos (5,6%) e outros produtos da indústria de transformação (6,0%). Por outro lado, os setores de vestuário (-2,7%), calçados e couro (-0,9%), madeira (-1,6%) exerceram as influências negativas sobre o total nacional.

Tabela 1
Indicadores Conjunturais da Indústria
Indústria Geral
Brasil 2012

| Variáveis | Mensal(1) | | | Acumulado(2) | | | Últimos 12 meses(3) | | |
|----------------------------------|-----------|------|------|--------------|---------|---------|---------------------|---------|---------|
| | Out | Nov | Dez | Jan-Out | Jan-Nov | Jan-Dez | Até Out | Até Nov | Até Dez |
| Pessoal Ocupado Assalariado | -1,2 | -1,0 | -1,3 | -1,4 | -1,4 | -1,4 | -1,2 | -1,3 | -1,4 |
| Número de Horas Pagas | -1,1 | -0,9 | -1,2 | -2,0 | -1,9 | -1,9 | -2,0 | -1,9 | -1,9 |
| Número Médio de Horas Pagas | 0,2 | 0,1 | 0,1 | -0,7 | -0,6 | -0,5 | -0,8 | -0,6 | -0,5 |
| Folha de Pagamento Nominal | 8,9 | 16,6 | 14,3 | 8,7 | 9,5 | 10,0 | 8,9 | 9,6 | 10,0 |
| Folha de Pagamento Média Nominal | 10,2 | 17,8 | 15,8 | 10,2 | 11,0 | 11,5 | 10,3 | 11,0 | 11,5 |
| Folha de Pagamento Real | 3,3 | 10,5 | 8,0 | 3,2 | 3,9 | 4,3 | 3,2 | 3,9 | 4,3 |
| Folha de Pagamento Média Real | 4,5 | 11,6 | 9,4 | 4,6 | 5,3 | 5,8 | 4,4 | 5,2 | 5,8 |

Fonte: IBGE, Diretoria de Pesquisas, Coordenação de Indústria

(1)Base: igual mês do ano anterior

(2)Base: igual período do ano anterior

(3)Base: últimos 12 meses anteriores

Tabela 2
Indicadores Conjunturais da Indústria
Índice Mês/Mês Anterior*
(Base: mês imediatamente anterior)
Brasil 2012

| Variáveis | Ind. Geral | | | Ind. Extrativas | | | Ind. Transformação | | |
|--------------------------------|------------|------|------|-----------------|-----|------|--------------------|------|------|
| | Out | Nov | Dez | Out | Nov | Dez | Out | Nov | Dez |
| Pessoal Ocupado Assalariado(1) | 0,4 | 0,1 | -0,2 | 0,6 | 0,1 | -0,3 | 0,4 | 0,1 | -0,2 |
| Número de Horas Pagas | 1,1 | -0,2 | 0,0 | -0,7 | 0,1 | -0,5 | 1,1 | -0,3 | 0,0 |
| Folha de Pagamento Real | 0,4 | 7,9 | -2,3 | 5,9 | 8,3 | -6,0 | 0,5 | 7,4 | -2,7 |

Fonte: IBGE, Diretoria de Pesquisas, Coordenação de Indústria

*com ajuste sazonal

(1)Variável sem movimento sazonal significativo e, portanto, sem ajuste sazonal nas Ind. Extrativas

Tabela 3
Indicadores Conjunturais da Indústria
Índice trimestral (Base: igual trimestre do ano anterior)

| VARIÁVEIS | 2011 | | | | 2012 | | | |
|-----------------------------|--------|--------|--------|--------|--------|--------|--------|--------|
| | 1º Tri | 2º Tri | 3º Tri | 4º Tri | 1º Tri | 2º Tri | 3º Tri | 4º Tri |
| Pessoal Ocupado Assalariado | 2,7 | 1,4 | 0,5 | -0,4 | -0,8 | -1,6 | -1,8 | -1,2 |
| Número de Horas Pagas | 2,5 | 0,6 | -0,2 | -1,6 | -1,3 | -2,5 | -2,6 | -1,1 |
| Folha de Pagamento Real | 6,5 | 4,4 | 4,1 | 2,5 | 4,5 | 3,3 | 1,8 | 7,4 |

Fonte: IBGE, Diretoria de Pesquisas, Coordenação de Indústria

Tabela 4
Indicadores Conjunturais da Indústria
Índice trimestre/trimestre imediatamente anterior *
(Base: trimestre imediatamente anterior)

| VARIÁVEIS | 2011 | | | | 2012 | | | |
|-----------------------------|--------|--------|--------|--------|--------|--------|--------|--------|
| | 1º Tri | 2º Tri | 3º Tri | 4º Tri | 1º Tri | 2º Tri | 3º Tri | 4º Tri |
| Pessoal Ocupado Assalariado | 0,3 | 0,0 | 0,1 | -0,6 | -0,3 | -0,8 | -0,1 | 0,1 |
| Número de Horas Pagas | 0,8 | -0,4 | -0,3 | -1,4 | 0,6 | -1,6 | -0,3 | 0,5 |
| Folha de Pagamento Real | 3,2 | 0,0 | 2,1 | -2,6 | 4,6 | -1,0 | 0,5 | 4,0 |

* Série com ajuste sazonal

Fonte: IBGE, Diretoria de Pesquisas, Coordenação de Indústria

INDICADORES DO PESSOAL OCUPADO ASSALARIADO POR SEÇÕES E DIVISÕES DE INDÚSTRIA - BRASIL
2012

| SEÇÕES E DIVISÕES | BASE FIXA MENSAL(1) | | | MENSAL(2) | | | ACUMULADO(3) | | | ÚLTIMOS 12 MESES(4) | | | |
|--|---------------------|--------|--------|-----------|--------|--------|--------------|---------|---------|---------------------|---------|---------|--|
| | OUT | NOV | DEZ | OUT | NOV | DEZ | JAN-OUT | JAN-NOV | JAN-DEZ | ATÉ OUT | ATÉ NOV | ATÉ DEZ | |
| INDÚSTRIA GERAL | 104,93 | 104,24 | 102,05 | 98,79 | 98,97 | 98,68 | 98,61 | 98,64 | 98,64 | 98,76 | 98,72 | 98,64 | |
| INDÚSTRIAS EXTRATIVAS..... | 132,71 | 132,77 | 131,61 | 103,60 | 103,55 | 102,84 | 103,90 | 103,86 | 103,78 | 103,86 | 103,86 | 103,78 | |
| INDÚSTRIA DE TRANSFORMAÇÃO..... | 104,34 | 103,63 | 101,42 | 98,67 | 98,85 | 98,57 | 98,47 | 98,50 | 98,51 | 98,63 | 98,59 | 98,51 | |
| ALIMENTOS E BEBIDAS..... | 152,59 | 151,58 | 146,32 | 104,06 | 105,01 | 103,21 | 103,80 | 103,91 | 103,85 | 103,70 | 103,91 | 103,85 | |
| FUMO..... | 87,77 | 81,27 | 73,00 | 104,31 | 102,34 | 99,41 | 92,51 | 93,08 | 93,40 | 93,07 | 93,31 | 93,40 | |
| TÊXTIL..... | 86,94 | 85,01 | 82,78 | 94,08 | 93,16 | 92,60 | 94,39 | 94,28 | 94,14 | 94,70 | 94,42 | 94,14 | |
| VESTUÁRIO..... | 56,79 | 56,13 | 54,68 | 89,52 | 90,09 | 91,36 | 91,20 | 91,10 | 91,12 | 91,80 | 91,32 | 91,12 | |
| CALÇADOS E COURO..... | 55,14 | 54,33 | 51,53 | 94,20 | 94,55 | 94,62 | 93,71 | 93,79 | 93,85 | 93,40 | 93,61 | 93,85 | |
| MADEIRA..... | 42,65 | 42,04 | 41,29 | 93,49 | 93,34 | 92,27 | 91,84 | 91,97 | 92,00 | 91,39 | 91,80 | 92,00 | |
| PAPEL E GRÁFICA..... | 82,71 | 82,68 | 82,02 | 97,56 | 97,43 | 97,80 | 96,23 | 96,34 | 96,46 | 96,38 | 96,39 | 96,46 | |
| COQUE, REFINO DE PETRÓLEO, COMB. NUCLEARES E ÁLCOOL..... | 323,35 | 305,19 | 273,66 | 98,50 | 99,01 | 97,30 | 98,57 | 98,61 | 98,51 | 98,91 | 98,96 | 98,51 | |
| PRODUTOS QUÍMICOS..... | 106,28 | 106,05 | 105,06 | 101,36 | 101,33 | 100,90 | 100,98 | 101,01 | 101,00 | 100,92 | 101,02 | 101,00 | |
| BORRACHA E PLÁSTICO..... | 94,31 | 94,03 | 93,08 | 101,73 | 101,71 | 101,67 | 97,73 | 98,08 | 98,37 | 97,20 | 97,88 | 98,37 | |
| MINERAIS NÃO-METÁLICOS..... | 96,24 | 95,28 | 94,52 | 101,29 | 100,59 | 100,53 | 99,77 | 99,85 | 99,90 | 99,36 | 99,63 | 99,90 | |
| METALURGIA BÁSICA..... | 131,88 | 131,46 | 130,46 | 97,07 | 96,77 | 96,50 | 96,34 | 96,38 | 96,39 | 96,80 | 96,60 | 96,39 | |
| PRODUTOS DE METAL - EXCL. MÁQUINAS E EQUIPS..... | 115,16 | 115,60 | 113,62 | 99,50 | 99,99 | 99,35 | 96,28 | 96,61 | 96,84 | 96,31 | 96,57 | 96,84 | |
| MÁQUINAS E EQUIPS - EXCL. ELÉTR., ELETRÔN., DE PRECISÃO E DE COMUN..... | 138,53 | 138,61 | 137,15 | 100,08 | 100,13 | 99,98 | 101,32 | 101,21 | 101,11 | 101,49 | 101,31 | 101,11 | |
| MÁQUINAS E APARELHOS ELÉTR., ELETRÔN., DE PRECISÃO E DE COMUN..... | 119,61 | 119,26 | 118,08 | 97,52 | 96,99 | 97,89 | 99,68 | 99,43 | 99,30 | 100,55 | 99,83 | 99,30 | |
| FABRICAÇÃO DE MEIOS DE TRANSPORTE..... | 140,67 | 140,44 | 139,85 | 96,25 | 96,46 | 97,48 | 98,86 | 98,64 | 98,54 | 99,79 | 99,06 | 98,54 | |
| FABRICAÇÃO DE OUTROS PRODUTOS DA INDÚSTRIA DE TRANSFORMAÇÃO..... | 84,79 | 84,48 | 83,62 | 96,29 | 96,21 | 96,32 | 97,36 | 97,26 | 97,18 | 98,10 | 97,65 | 97,18 | |

FONTE: IBGE, DIRETORIA DE PESQUISAS, COORDENAÇÃO DE INDÚSTRIA.

NOTAS: (1)BASE: JANEIRO DE 2001 = 100

(2)BASE: IGUAL MÊS DO ANO ANTERIOR = 100

(3)BASE: IGUAL PERÍODO DO ANO ANTERIOR = 100

(4)BASE: ÚLTIMOS 12 MESES ANTERIORES = 100

INDICADORES DO NÚMERO DE HORAS PAGAS POR SEÇÕES E DIVISÕES DE INDÚSTRIA - BRASIL
2012

| SEÇÕES E DIVISÕES | BASE FIXA MENSAL(1) | | | MENSAL(2) | | | ACUMULADO(3) | | | ÚLTIMOS 12 MESES(4) | | | |
|--|---------------------|--------|--------|-----------|--------|--------|--------------|---------|---------|---------------------|---------|---------|--|
| | OUT | NOV | DEZ | OUT | NOV | DEZ | JAN-OUT | JAN-NOV | JAN-DEZ | ATÉ OUT | ATÉ NOV | ATÉ DEZ | |
| INDÚSTRIA GERAL | 105,32 | 104,43 | 101,86 | 98,95 | 99,09 | 98,81 | 97,96 | 98,06 | 98,12 | 98,01 | 98,09 | 98,12 | |
| INDÚSTRIAS EXTRATIVAS..... | 136,00 | 135,94 | 133,35 | 104,15 | 103,51 | 102,42 | 104,08 | 104,03 | 103,89 | 103,95 | 103,95 | 103,89 | |
| INDÚSTRIA DE TRANSFORMAÇÃO..... | 104,66 | 103,75 | 101,18 | 98,82 | 98,97 | 98,72 | 97,80 | 97,90 | 97,97 | 97,86 | 97,93 | 97,97 | |
| ALIMENTOS E BEBIDAS..... | 148,50 | 147,53 | 143,88 | 104,16 | 105,00 | 104,91 | 102,22 | 102,48 | 102,68 | 101,96 | 102,39 | 102,68 | |
| FUMO..... | 91,86 | 86,10 | 78,97 | 110,01 | 105,93 | 107,72 | 94,67 | 95,34 | 95,96 | 94,96 | 95,37 | 95,96 | |
| TÊXTIL..... | 87,71 | 84,85 | 80,79 | 96,86 | 95,25 | 92,35 | 95,39 | 95,38 | 95,14 | 95,32 | 95,37 | 95,14 | |
| VESTUÁRIO..... | 54,91 | 53,99 | 53,32 | 88,05 | 88,34 | 90,35 | 90,35 | 90,17 | 90,18 | 91,02 | 90,46 | 90,18 | |
| CALÇADOS E COURO..... | 57,14 | 55,38 | 53,64 | 94,22 | 93,71 | 92,06 | 93,67 | 93,67 | 93,54 | 93,34 | 93,60 | 93,54 | |
| MADEIRA..... | 39,38 | 39,38 | 37,78 | 92,10 | 92,67 | 90,84 | 91,64 | 91,73 | 91,66 | 91,11 | 91,48 | 91,66 | |
| PAPEL E GRÁFICA..... | 87,88 | 87,39 | 86,67 | 97,81 | 96,54 | 97,85 | 96,12 | 96,16 | 96,30 | 96,20 | 96,19 | 96,30 | |
| COQUE, REFINO DE PETRÓLEO, COMB. NUCLEARES E ÁLCOOL..... | 357,17 | 351,88 | 305,65 | 99,73 | 103,01 | 103,25 | 98,75 | 99,14 | 99,45 | 98,66 | 99,17 | 99,45 | |
| PRODUTOS QUÍMICOS..... | 102,28 | 103,19 | 101,65 | 102,60 | 102,90 | 101,01 | 101,27 | 101,42 | 101,39 | 101,09 | 101,40 | 101,39 | |
| BORRACHA E PLÁSTICO..... | 93,95 | 93,49 | 92,95 | 101,84 | 102,24 | 102,03 | 97,46 | 97,88 | 98,22 | 97,15 | 97,72 | 98,22 | |
| MINERAIS NÃO-METÁLICOS..... | 98,84 | 98,26 | 96,46 | 100,41 | 99,94 | 99,44 | 97,82 | 98,01 | 98,13 | 97,29 | 97,72 | 98,13 | |
| METALURGIA BÁSICA..... | 133,77 | 132,56 | 128,70 | 97,17 | 95,55 | 94,63 | 95,34 | 95,36 | 95,30 | 95,73 | 95,54 | 95,30 | |
| PRODUTOS DE METAL - EXCL. MÁQUINAS E EQUIPS..... | 110,62 | 110,53 | 108,67 | 99,96 | 100,85 | 100,30 | 96,36 | 96,75 | 97,04 | 96,01 | 96,56 | 97,04 | |
| MÁQUINAS E EQUIPS - EXCL. ELÉTR., ELETRÔN., DE PRECISÃO E DE COMUN..... | 140,02 | 140,56 | 137,19 | 98,92 | 100,54 | 99,08 | 100,56 | 100,56 | 100,44 | 100,61 | 100,56 | 100,44 | |
| MÁQUINAS E APARELHOS ELÉTR., ELETRÔN., DE PRECISÃO E DE COMUN..... | 123,65 | 124,49 | 119,52 | 98,59 | 99,82 | 98,81 | 98,47 | 98,60 | 98,61 | 99,09 | 98,82 | 98,61 | |
| FABRICAÇÃO DE MEIOS DE TRANSPORTE..... | 153,35 | 148,45 | 145,97 | 97,95 | 95,36 | 97,32 | 98,13 | 97,87 | 97,83 | 99,00 | 98,24 | 97,83 | |
| FABRICAÇÃO DE OUTROS PRODUTOS DA INDÚSTRIA DE TRANSFORMAÇÃO..... | 86,70 | 86,70 | 85,81 | 94,65 | 95,41 | 95,68 | 96,93 | 96,79 | 96,70 | 97,92 | 97,32 | 96,70 | |

FONTE: IBGE, DIRETORIA DE PESQUISAS, COORDENAÇÃO DE INDÚSTRIA.

NOTAS: (1)BASE: JANEIRO DE 2001 = 100

(2)BASE: IGUAL MÊS DO ANO ANTERIOR = 100

(3)BASE: IGUAL PERÍODO DO ANO ANTERIOR = 100

(4)BASE: ÚLTIMOS 12 MESES ANTERIORES = 100

INDICADORES DO NÚMERO MÉDIO DE HORAS PAGAS POR SEÇÕES E DIVISÕES DE INDÚSTRIA - BRASIL
2012

| SEÇÕES E DIVISÕES | BASE FIXA MENSAL(1) | | | MENSAL(2) | | | ACUMULADO(3) | | | ÚLTIMOS 12 MESES(4) | | | |
|--|---------------------|--------|--------|-----------|--------|--------|--------------|---------|---------|---------------------|---------|---------|--|
| | OUT | NOV | DEZ | OUT | NOV | DEZ | JAN-OUT | JAN-NOV | JAN-DEZ | ATÉ OUT | ATÉ NOV | ATÉ DEZ | |
| INDÚSTRIA GERAL | 100,37 | 100,18 | 99,81 | 100,16 | 100,12 | 100,13 | 99,34 | 99,41 | 99,47 | 99,24 | 99,36 | 99,47 | |
| INDÚSTRIAS EXTRATIVAS..... | 102,48 | 102,38 | 101,32 | 100,53 | 99,96 | 99,60 | 100,18 | 100,16 | 100,11 | 100,08 | 100,09 | 100,11 | |
| INDÚSTRIA DE TRANSFORMAÇÃO..... | 100,31 | 100,12 | 99,77 | 100,15 | 100,12 | 100,15 | 99,32 | 99,39 | 99,46 | 99,21 | 99,34 | 99,46 | |
| ALIMENTOS E BEBIDAS..... | 97,32 | 97,33 | 98,33 | 100,10 | 99,99 | 101,65 | 98,46 | 98,60 | 98,86 | 98,31 | 98,53 | 98,86 | |
| FUMO..... | 104,67 | 105,94 | 108,18 | 105,47 | 103,50 | 108,35 | 101,85 | 102,00 | 102,52 | 101,48 | 101,71 | 102,52 | |
| TÊXTIL..... | 100,89 | 99,81 | 97,59 | 102,96 | 102,24 | 99,73 | 101,08 | 101,18 | 101,06 | 100,67 | 101,02 | 101,06 | |
| VESTUÁRIO..... | 96,68 | 96,18 | 97,51 | 98,36 | 98,06 | 98,90 | 99,05 | 98,96 | 98,96 | 99,13 | 99,05 | 98,96 | |
| CALÇADOS E COURO..... | 103,62 | 101,93 | 104,08 | 100,02 | 99,11 | 97,29 | 99,94 | 99,87 | 99,64 | 99,95 | 99,99 | 99,64 | |
| MADEIRA..... | 92,33 | 93,68 | 91,51 | 98,51 | 99,28 | 98,46 | 99,77 | 99,72 | 99,62 | 99,68 | 99,63 | 99,62 | |
| PAPEL E GRÁFICA..... | 106,25 | 105,70 | 105,67 | 100,26 | 99,08 | 100,06 | 99,88 | 99,81 | 99,83 | 99,81 | 99,80 | 99,83 | |
| COQUE, REFINO DE PETRÓLEO, COMB. NUCLEARES E ÁLCOOL..... | 110,46 | 115,30 | 111,69 | 101,25 | 104,04 | 106,11 | 100,19 | 100,56 | 101,02 | 99,71 | 100,19 | 101,02 | |
| PRODUTOS QUÍMICOS..... | 96,24 | 97,31 | 96,76 | 101,22 | 101,55 | 100,11 | 100,29 | 100,40 | 100,38 | 100,17 | 100,38 | 100,38 | |
| BORRACHA E PLÁSTICO..... | 99,62 | 99,43 | 99,85 | 100,11 | 100,53 | 100,35 | 99,71 | 99,79 | 99,83 | 99,93 | 99,82 | 99,83 | |
| MINERAIS NÃO-METÁLICOS..... | 102,70 | 103,13 | 102,05 | 99,13 | 99,36 | 98,92 | 98,04 | 98,16 | 98,22 | 97,92 | 98,09 | 98,22 | |
| METALURGIA BÁSICA..... | 101,43 | 100,84 | 98,65 | 100,10 | 98,74 | 98,07 | 98,97 | 98,95 | 98,88 | 98,90 | 98,91 | 98,88 | |
| PRODUTOS DE METAL - EXCL. MÁQUINAS E EQUIPS..... | 96,06 | 95,62 | 95,64 | 100,47 | 100,86 | 100,96 | 100,07 | 100,14 | 100,21 | 99,69 | 99,98 | 100,21 | |
| MÁQUINAS E EQUIPS - EXCL. ELÉTR., ELETRÔN., DE PRECISÃO E DE COMUN..... | 101,07 | 101,41 | 100,03 | 98,84 | 100,41 | 99,10 | 99,26 | 99,36 | 99,34 | 99,13 | 99,26 | 99,34 | |
| MÁQUINAS E APARELHOS ELÉTR., ELETRÔN., DE PRECISÃO E DE COMUN..... | 103,38 | 104,39 | 101,21 | 101,09 | 102,93 | 100,94 | 98,78 | 99,16 | 99,30 | 98,54 | 98,98 | 99,30 | |
| FABRICAÇÃO DE MEIOS DE TRANSPORTE..... | 109,02 | 105,70 | 104,38 | 101,76 | 98,85 | 99,83 | 99,28 | 99,25 | 99,29 | 99,22 | 99,19 | 99,29 | |
| FABRICAÇÃO DE OUTROS PRODUTOS DA INDÚSTRIA DE TRANSFORMAÇÃO..... | 102,25 | 102,62 | 102,62 | 98,30 | 99,16 | 99,34 | 99,57 | 99,53 | 99,52 | 99,83 | 99,68 | 99,52 | |

FONTE: IBGE, DIRETORIA DE PESQUISAS, COORDENAÇÃO DE INDÚSTRIA.

NOTAS: (1)BASE: JANEIRO DE 2001 = 100

(2)BASE: IGUAL MÊS DO ANO ANTERIOR = 100

(3)BASE: IGUAL PERÍODO DO ANO ANTERIOR = 100

(4)BASE: ÚLTIMOS 12 MESES ANTERIORES = 100

INDICADORES DA FOLHA DE PAGAMENTO NOMINAL POR SEÇÕES E DIVISÕES DE INDÚSTRIA - BRASIL
2012

| SEÇÕES E DIVISÕES | BASE FIXA MENSAL(1) | | | MENSAL(2) | | | ACUMULADO(3) | | | ÚLTIMOS 12 MESES(4) | | | |
|--|---------------------|--------|--------|-----------|--------|--------|--------------|---------|---------|---------------------|---------|---------|--|
| | OUT | NOV | DEZ | OUT | NOV | DEZ | JAN-OUT | JAN-NOV | JAN-DEZ | ATÉ OUT | ATÉ NOV | ATÉ DEZ | |
| INDÚSTRIA GERAL | 272,32 | 323,25 | 368,76 | 108,88 | 116,58 | 114,31 | 108,68 | 109,49 | 110,00 | 108,90 | 109,55 | 110,00 | |
| INDÚSTRIAS EXTRATIVAS..... | 425,58 | 533,63 | 622,75 | 116,10 | 123,11 | 110,77 | 114,33 | 115,19 | 114,69 | 114,82 | 115,80 | 114,69 | |
| INDÚSTRIA DE TRANSFORMAÇÃO..... | 267,01 | 315,95 | 359,95 | 108,50 | 116,21 | 114,53 | 108,35 | 109,15 | 109,72 | 108,56 | 109,19 | 109,72 | |
| ALIMENTOS E BEBIDAS..... | 373,08 | 461,80 | 496,35 | 113,23 | 122,78 | 123,53 | 113,62 | 114,62 | 115,55 | 113,69 | 114,54 | 115,55 | |
| FUMO..... | 177,87 | 209,88 | 271,39 | 100,65 | 111,63 | 108,38 | 105,80 | 106,28 | 106,49 | 107,28 | 107,81 | 106,49 | |
| TÊXTIL..... | 204,43 | 259,30 | 288,74 | 103,47 | 117,88 | 116,23 | 103,26 | 104,75 | 105,93 | 103,36 | 104,65 | 105,93 | |
| VESTUÁRIO..... | 174,06 | 214,52 | 233,19 | 97,63 | 108,00 | 110,29 | 100,96 | 101,71 | 102,58 | 101,61 | 101,64 | 102,58 | |
| CALÇADOS E COURO..... | 163,52 | 204,65 | 227,85 | 105,86 | 112,79 | 112,28 | 102,58 | 103,66 | 104,57 | 102,24 | 103,58 | 104,57 | |
| MADEIRA..... | 116,27 | 144,66 | 156,62 | 101,04 | 115,18 | 119,43 | 100,84 | 102,25 | 103,85 | 100,51 | 102,08 | 103,85 | |
| PAPEL E GRÁFICA..... | 152,88 | 186,21 | 205,82 | 106,70 | 114,63 | 109,87 | 107,03 | 107,80 | 108,02 | 106,78 | 107,65 | 108,02 | |
| COQUE, REFINO DE PETRÓLEO, COMB. NUCLEARES E ÁLCOOL..... | 601,89 | 693,61 | 701,98 | 109,77 | 127,22 | 119,19 | 109,88 | 111,56 | 112,28 | 109,44 | 111,58 | 112,28 | |
| PRODUTOS QUÍMICOS..... | 282,15 | 319,83 | 401,20 | 113,22 | 113,54 | 118,74 | 108,65 | 109,13 | 110,15 | 108,22 | 108,77 | 110,15 | |
| BORRACHA E PLÁSTICO..... | 239,20 | 286,55 | 328,23 | 113,98 | 119,77 | 115,33 | 106,95 | 108,24 | 109,00 | 106,90 | 107,89 | 109,00 | |
| MINERAIS NÃO-METÁLICOS..... | 271,33 | 322,96 | 360,44 | 111,49 | 115,16 | 117,88 | 110,02 | 110,56 | 111,31 | 110,14 | 110,47 | 111,31 | |
| METALURGIA BÁSICA..... | 275,77 | 313,63 | 354,96 | 105,58 | 108,38 | 105,82 | 106,64 | 106,81 | 106,71 | 107,17 | 106,93 | 106,71 | |
| PRODUTOS DE METAL - EXCL. MÁQUINAS E EQUIPS..... | 249,73 | 305,06 | 326,88 | 109,59 | 118,79 | 115,74 | 105,46 | 106,81 | 107,70 | 105,50 | 106,80 | 107,70 | |
| MÁQUINAS E EQUIPS - EXCL. ELÉTR., ELETRÔN., DE PRECISÃO E DE COMUN..... | 305,80 | 354,66 | 399,09 | 107,34 | 115,90 | 111,21 | 111,44 | 111,89 | 111,82 | 111,31 | 111,74 | 111,82 | |
| MÁQUINAS E APARELHOS ELÉTR., ELETRÔN., DE PRECISÃO E DE COMUN..... | 259,31 | 299,90 | 325,16 | 108,50 | 120,47 | 113,93 | 108,07 | 109,33 | 109,81 | 108,78 | 109,45 | 109,81 | |
| FABRICAÇÃO DE MEIOS DE TRANSPORTE..... | 318,79 | 348,96 | 460,05 | 105,67 | 109,02 | 108,03 | 107,19 | 107,36 | 107,44 | 108,26 | 108,16 | 107,44 | |
| FABRICAÇÃO DE OUTROS PRODUTOS DA INDÚSTRIA DE TRANSFORMAÇÃO..... | 243,65 | 311,66 | 341,85 | 107,89 | 122,88 | 123,10 | 109,06 | 110,51 | 111,80 | 109,32 | 110,55 | 111,80 | |

FONTE: IBGE, DIRETORIA DE PESQUISAS, COORDENAÇÃO DE INDÚSTRIA.

NOTAS: (1)BASE: JANEIRO DE 2001 = 100

(2)BASE: IGUAL MÊS DO ANO ANTERIOR = 100

(3)BASE: IGUAL PERÍODO DO ANO ANTERIOR = 100

(4)BASE: ÚLTIMOS 12 MESES ANTERIORES = 100

INDICADORES DA FOLHA DE PAGAMENTO MÉDIA NOMINAL POR SEÇÕES E DIVISÕES DE INDÚSTRIA - BRASIL
2012

| SEÇÕES E DIVISÕES | BASE FIXA MENSAL(1) | | | MENSAL(2) | | | ACUMULADO(3) | | | ÚLTIMOS 12 MESES(4) | | |
|--|---------------------|--------|--------|-----------|--------|--------|--------------|---------|---------|---------------------|---------|---------|
| | OUT | NOV | DEZ | OUT | NOV | DEZ | JAN-OUT | JAN-NOV | JAN-DEZ | ATÉ OUT | ATÉ NOV | ATÉ DEZ |
| INDÚSTRIA GERAL | 259,52 | 310,10 | 361,35 | 110,21 | 117,79 | 115,83 | 110,22 | 110,99 | 111,52 | 110,25 | 110,96 | 111,52 |
| INDÚSTRIAS EXTRATIVAS..... | 320,70 | 401,91 | 473,18 | 112,06 | 118,88 | 107,72 | 110,13 | 110,97 | 110,61 | 110,63 | 111,57 | 110,61 |
| INDÚSTRIA DE TRANSFORMAÇÃO..... | 255,91 | 304,89 | 354,91 | 109,97 | 117,56 | 116,19 | 110,04 | 110,81 | 111,39 | 110,05 | 110,74 | 111,39 |
| ALIMENTOS E BEBIDAS..... | 244,49 | 304,65 | 339,22 | 108,81 | 116,91 | 119,69 | 109,49 | 110,28 | 111,26 | 109,67 | 110,21 | 111,26 |
| FUMO..... | 202,66 | 258,26 | 371,78 | 96,49 | 109,07 | 109,02 | 110,65 | 110,46 | 110,25 | 112,40 | 112,59 | 110,25 |
| TÊXTIL..... | 235,14 | 305,00 | 348,80 | 109,98 | 126,54 | 125,51 | 109,41 | 111,19 | 112,73 | 109,12 | 110,89 | 112,73 |
| VESTUÁRIO..... | 306,48 | 382,18 | 426,44 | 109,06 | 119,88 | 120,73 | 110,75 | 111,73 | 112,68 | 110,65 | 111,34 | 112,68 |
| CALÇADOS E COURO..... | 296,54 | 376,69 | 442,14 | 112,38 | 119,29 | 118,66 | 109,45 | 110,53 | 111,47 | 109,55 | 110,72 | 111,47 |
| MADEIRA..... | 272,63 | 344,12 | 379,33 | 108,08 | 123,40 | 129,44 | 109,75 | 111,15 | 112,93 | 109,95 | 111,18 | 112,93 |
| PAPEL E GRÁFICA..... | 184,84 | 225,22 | 250,93 | 109,36 | 117,65 | 112,35 | 111,22 | 111,88 | 111,93 | 110,78 | 111,67 | 111,93 |
| COQUE, REFINO DE PETRÓLEO, COMB. NUCLEARES E ÁLCOOL..... | 186,14 | 227,27 | 256,51 | 111,44 | 128,49 | 122,49 | 111,63 | 113,32 | 114,29 | 110,68 | 112,81 | 114,29 |
| PRODUTOS QUÍMICOS..... | 265,49 | 301,58 | 381,89 | 111,71 | 112,05 | 117,69 | 107,59 | 108,03 | 109,05 | 107,22 | 107,66 | 109,05 |
| BORRACHA E PLÁSTICO..... | 253,62 | 304,73 | 352,62 | 112,04 | 117,76 | 113,44 | 109,40 | 110,26 | 110,61 | 109,98 | 110,19 | 110,61 |
| MINERAIS NÃO-METÁLICOS..... | 281,94 | 338,96 | 381,34 | 110,06 | 114,49 | 117,26 | 110,24 | 110,69 | 111,37 | 110,86 | 110,88 | 111,37 |
| METALURGIA BÁSICA..... | 209,10 | 238,58 | 272,09 | 108,77 | 112,00 | 109,66 | 110,69 | 110,83 | 110,70 | 110,67 | 110,65 | 110,70 |
| PRODUTOS DE METAL - EXCL. MÁQUINAS E EQUIPS..... | 216,86 | 263,90 | 287,70 | 110,14 | 118,81 | 116,49 | 109,49 | 110,46 | 111,08 | 109,52 | 110,51 | 111,08 |
| MÁQUINAS E EQUIPS - EXCL. ELÉTR., ELETRÔN., DE PRECISÃO E DE COMUN..... | 220,74 | 255,87 | 290,99 | 107,26 | 115,75 | 111,23 | 110,00 | 110,57 | 110,64 | 109,67 | 110,30 | 110,64 |
| MÁQUINAS E APARELHOS ELÉTR., ELETRÔN., DE PRECISÃO E DE COMUN..... | 216,79 | 251,48 | 275,36 | 111,26 | 124,22 | 116,39 | 108,43 | 109,99 | 110,65 | 108,12 | 109,59 | 110,65 |
| FABRICAÇÃO DE MEIOS DE TRANSPORTE..... | 226,63 | 248,47 | 328,96 | 109,79 | 113,02 | 110,83 | 108,41 | 108,85 | 109,08 | 108,39 | 109,08 | 109,08 |
| FABRICAÇÃO DE OUTROS PRODUTOS DA INDÚSTRIA DE TRANSFORMAÇÃO..... | 287,36 | 368,92 | 408,79 | 112,05 | 127,72 | 127,81 | 112,05 | 113,69 | 115,16 | 111,39 | 113,21 | 115,16 |

FONTE: IBGE, DIRETORIA DE PESQUISAS, COORDENAÇÃO DE INDÚSTRIA.

NOTAS: (1)BASE: JANEIRO DE 2001 = 100

(2)BASE: IGUAL MÊS DO ANO ANTERIOR = 100

(3)BASE: IGUAL PERÍODO DO ANO ANTERIOR = 100

(4)BASE: ÚLTIMOS 12 MESES ANTERIORES = 100

INDICADORES DA FOLHA DE PAGAMENTO REAL POR SEÇÕES E DIVISÕES DE INDÚSTRIA - BRASIL
2012

| SEÇÕES E DIVISÕES | BASE FIXA MENSAL(1) | | | MENSAL(2) | | | ACUMULADO(3) | | | ÚLTIMOS 12 MESES(4) | | | |
|--|---------------------|--------|--------|-----------|--------|--------|--------------|---------|---------|---------------------|---------|---------|--|
| | OUT | NOV | DEZ | OUT | NOV | DEZ | JAN-OUT | JAN-NOV | JAN-DEZ | ATÉ OUT | ATÉ NOV | ATÉ DEZ | |
| INDÚSTRIA GERAL | 129,77 | 153,12 | 173,31 | 103,25 | 110,46 | 108,00 | 103,18 | 103,90 | 104,32 | 103,16 | 103,86 | 104,32 | |
| INDÚSTRIAS EXTRATIVAS..... | 202,80 | 252,77 | 292,67 | 110,10 | 116,65 | 104,66 | 108,58 | 109,35 | 108,83 | 108,82 | 109,83 | 108,83 | |
| INDÚSTRIA DE TRANSFORMAÇÃO..... | 127,24 | 149,66 | 169,16 | 102,89 | 110,12 | 108,21 | 102,86 | 103,59 | 104,06 | 102,83 | 103,51 | 104,06 | |
| ALIMENTOS E BEBIDAS..... | 177,78 | 218,75 | 233,27 | 107,37 | 116,34 | 116,71 | 107,87 | 108,77 | 109,58 | 107,71 | 108,58 | 109,58 | |
| FUMO..... | 84,76 | 99,42 | 127,55 | 95,44 | 105,77 | 102,40 | 100,48 | 100,91 | 101,05 | 101,71 | 102,29 | 101,05 | |
| TÊXTIL..... | 97,42 | 122,83 | 135,70 | 98,12 | 111,70 | 109,82 | 98,02 | 99,38 | 100,44 | 97,90 | 99,18 | 100,44 | |
| VESTUÁRIO..... | 82,95 | 101,62 | 109,59 | 92,58 | 102,34 | 104,21 | 95,86 | 96,53 | 97,29 | 96,27 | 96,36 | 97,29 | |
| CALÇADOS E COURO..... | 77,92 | 96,94 | 107,08 | 100,39 | 106,88 | 106,08 | 97,36 | 98,34 | 99,14 | 96,81 | 98,16 | 99,14 | |
| MADEIRA..... | 55,40 | 68,52 | 73,61 | 95,82 | 109,14 | 112,84 | 95,71 | 97,00 | 98,45 | 95,18 | 96,74 | 98,45 | |
| PAPEL E GRÁFICA..... | 72,85 | 88,21 | 96,73 | 101,18 | 108,62 | 103,81 | 101,57 | 102,27 | 102,43 | 101,11 | 102,03 | 102,43 | |
| COQUE, REFINO DE PETRÓLEO, COMB. NUCLEARES E ÁLCOOL..... | 286,82 | 328,55 | 329,91 | 104,10 | 120,55 | 112,61 | 104,35 | 105,89 | 106,51 | 103,70 | 105,81 | 106,51 | |
| PRODUTOS QUÍMICOS..... | 134,46 | 151,50 | 188,55 | 107,37 | 107,58 | 112,19 | 103,09 | 103,52 | 104,42 | 102,45 | 103,06 | 104,42 | |
| BORRACHA E PLÁSTICO..... | 113,99 | 135,74 | 154,26 | 108,08 | 113,49 | 108,97 | 101,52 | 102,70 | 103,36 | 101,25 | 102,25 | 103,36 | |
| MINERAIS NÃO-METÁLICOS..... | 129,30 | 152,98 | 169,39 | 105,72 | 109,12 | 111,37 | 104,44 | 104,92 | 105,57 | 104,34 | 104,73 | 105,57 | |
| METALURGIA BÁSICA..... | 131,41 | 148,56 | 166,82 | 100,12 | 102,70 | 99,98 | 101,25 | 101,40 | 101,25 | 101,55 | 101,40 | 101,25 | |
| PRODUTOS DE METAL - EXCL. MÁQUINAS E EQUIPS..... | 119,01 | 144,50 | 153,62 | 103,92 | 112,56 | 109,35 | 100,09 | 101,33 | 102,12 | 99,92 | 101,22 | 102,12 | |
| MÁQUINAS E EQUIPS - EXCL. ELÉTR., ELETRÔN., DE PRECISÃO E DE COMUN..... | 145,72 | 168,00 | 187,56 | 101,79 | 109,82 | 105,07 | 105,81 | 106,20 | 106,09 | 105,45 | 105,94 | 106,09 | |
| MÁQUINAS E APARELHOS ELÉTR., ELETRÔN., DE PRECISÃO E DE COMUN..... | 123,57 | 142,06 | 152,81 | 102,89 | 114,16 | 107,65 | 102,59 | 103,73 | 104,13 | 103,05 | 103,74 | 104,13 | |
| FABRICAÇÃO DE MEIOS DE TRANSPORTE..... | 151,92 | 165,30 | 216,21 | 100,21 | 103,31 | 102,07 | 101,77 | 101,91 | 101,93 | 102,58 | 102,57 | 101,93 | |
| FABRICAÇÃO DE OUTROS PRODUTOS DA INDÚSTRIA DE TRANSFORMAÇÃO..... | 116,11 | 147,63 | 160,66 | 102,31 | 116,44 | 116,31 | 103,55 | 104,88 | 106,03 | 103,58 | 104,81 | 106,03 | |

FONTE: IBGE, DIRETORIA DE PESQUISAS, COORDENAÇÃO DE INDÚSTRIA.

NOTAS: (1)BASE: JANEIRO DE 2001 = 100

(2)BASE: IGUAL MÊS DO ANO ANTERIOR = 100

(3)BASE: IGUAL PERÍODO DO ANO ANTERIOR = 100

(4)BASE: ÚLTIMOS 12 MESES ANTERIORES = 100

INDICADORES DA FOLHA DE PAGAMENTO MÉDIA REAL POR SEÇÕES E DIVISÕES DE INDÚSTRIA - BRASIL
2012

| SEÇÕES E DIVISÕES | BASE FIXA MENSAL(1) | | | MENSAL(2) | | | ACUMULADO(3) | | | ÚLTIMOS 12 MESES(4) | | |
|--|---------------------|--------|--------|-----------|--------|--------|--------------|---------|---------|---------------------|---------|---------|
| | OUT | NOV | DEZ | OUT | NOV | DEZ | JAN-OUT | JAN-NOV | JAN-DEZ | ATÉ OUT | ATÉ NOV | ATÉ DEZ |
| INDÚSTRIA GERAL | 123,67 | 146,89 | 169,82 | 104,51 | 111,61 | 109,44 | 104,63 | 105,33 | 105,76 | 104,43 | 105,18 | 105,76 |
| INDÚSTRIAS EXTRATIVAS..... | 152,82 | 190,38 | 222,38 | 106,27 | 112,65 | 101,78 | 104,58 | 105,34 | 104,95 | 104,83 | 105,80 | 104,95 |
| INDÚSTRIA DE TRANSFORMAÇÃO..... | 121,95 | 144,42 | 166,80 | 104,28 | 111,40 | 109,78 | 104,46 | 105,15 | 105,64 | 104,24 | 104,97 | 105,64 |
| ALIMENTOS E BEBIDAS..... | 116,51 | 144,31 | 159,42 | 103,19 | 110,78 | 113,09 | 103,94 | 104,66 | 105,51 | 103,89 | 104,48 | 105,51 |
| FUMO..... | 96,57 | 122,33 | 174,72 | 91,50 | 103,35 | 103,01 | 105,03 | 104,84 | 104,57 | 106,44 | 106,76 | 104,57 |
| TÊXTIL..... | 112,05 | 144,48 | 163,92 | 104,30 | 119,90 | 118,59 | 103,86 | 105,49 | 106,86 | 103,34 | 105,09 | 106,86 |
| VESTUÁRIO..... | 146,05 | 181,03 | 200,41 | 103,42 | 113,59 | 114,06 | 105,13 | 106,02 | 106,85 | 104,81 | 105,53 | 106,85 |
| CALÇADOS E COURO..... | 141,31 | 178,43 | 207,79 | 106,57 | 113,04 | 112,11 | 103,89 | 104,87 | 105,68 | 103,75 | 104,94 | 105,68 |
| MADEIRA..... | 129,92 | 163,00 | 178,27 | 102,49 | 116,93 | 122,29 | 104,18 | 105,47 | 107,07 | 104,16 | 105,40 | 107,07 |
| PAPEL E GRÁFICA..... | 88,08 | 106,68 | 117,93 | 103,71 | 111,48 | 106,15 | 105,56 | 106,16 | 106,15 | 104,91 | 105,84 | 106,15 |
| COQUE, REFINO DE PETRÓLEO, COMB. NUCLEARES E ÁLCOOL..... | 88,70 | 107,66 | 120,55 | 105,68 | 121,75 | 115,74 | 105,97 | 107,52 | 108,37 | 104,81 | 106,91 | 108,37 |
| PRODUTOS QUÍMICOS..... | 126,52 | 142,86 | 179,48 | 105,93 | 106,18 | 111,19 | 102,08 | 102,47 | 103,37 | 101,51 | 102,01 | 103,37 |
| BORRACHA E PLÁSTICO..... | 120,86 | 144,35 | 165,72 | 106,25 | 111,59 | 107,18 | 103,86 | 104,64 | 104,91 | 104,20 | 104,46 | 104,91 |
| MINERAIS NÃO-METÁLICOS..... | 134,35 | 160,56 | 179,22 | 104,37 | 108,49 | 110,79 | 104,67 | 105,06 | 105,64 | 105,04 | 105,13 | 105,64 |
| METALURGIA BÁSICA..... | 99,64 | 113,01 | 127,87 | 103,15 | 106,13 | 103,61 | 105,10 | 105,20 | 105,04 | 104,85 | 104,92 | 105,04 |
| PRODUTOS DE METAL - EXCL. MÁQUINAS E EQUIPS..... | 103,34 | 125,00 | 135,21 | 104,45 | 112,58 | 110,06 | 103,95 | 104,82 | 105,35 | 103,74 | 104,76 | 105,35 |
| MÁQUINAS E EQUIPS - EXCL. ELÉTR., ELETRÔN., DE PRECISÃO E DE COMUN..... | 105,19 | 121,20 | 136,76 | 101,71 | 109,68 | 105,10 | 104,43 | 104,94 | 104,95 | 103,88 | 104,56 | 104,95 |
| MÁQUINAS E APARELHOS ELÉTR., ELETRÔN., DE PRECISÃO E DE COMUN..... | 103,31 | 119,12 | 129,41 | 105,50 | 117,70 | 109,97 | 102,90 | 104,33 | 104,90 | 102,39 | 103,84 | 104,90 |
| FABRICAÇÃO DE MEIOS DE TRANSPORTE..... | 107,99 | 117,70 | 154,60 | 104,11 | 107,09 | 104,71 | 102,91 | 103,30 | 103,45 | 102,65 | 103,39 | 103,45 |
| FABRICAÇÃO DE OUTROS PRODUTOS DA INDÚSTRIA DE TRANSFORMAÇÃO..... | 136,94 | 174,75 | 192,12 | 106,25 | 121,02 | 120,75 | 106,38 | 107,88 | 109,18 | 105,50 | 107,30 | 109,18 |

FONTE: IBGE, DIRETORIA DE PESQUISAS, COORDENAÇÃO DE INDÚSTRIA.

NOTAS: (1)BASE: JANEIRO DE 2001 = 100

(2)BASE: IGUAL MÊS DO ANO ANTERIOR = 100

(3)BASE: IGUAL PERÍODO DO ANO ANTERIOR = 100

(4)BASE: ÚLTIMOS 12 MESES ANTERIORES = 100

INDICADORES DO PESSOAL OCUPADO ASSALARIADO
RESULTADOS REGIONAIS - INDÚSTRIA GERAL
2012

| GRANDES REGIÕES E UNIDADES DA FEDERAÇÃO SELECIONADAS | BASE FIXA MENSAL(1) | | | MENSAL(2) | | | ACUMULADO(3) | | | ÚLTIMOS 12 MESES(4) | | |
|---|---------------------|--------|--------|-----------|--------|--------|--------------|---------|---------|---------------------|---------|---------|
| | OUT | NOV | DEZ | OUT | NOV | DEZ | JAN-OUT | JAN-NOV | JAN-DEZ | ATÉ OUT | ATÉ NOV | ATÉ DEZ |
| BRASIL | 104,93 | 104,24 | 102,05 | 98,79 | 98,97 | 98,68 | 98,61 | 98,64 | 98,64 | 98,76 | 98,72 | 98,64 |
| REGIÃO NORTE E CENTRO-OESTE..... | 126,41 | 124,62 | 121,99 | 100,51 | 100,13 | 99,75 | 99,78 | 99,81 | 99,81 | 100,16 | 100,00 | 99,81 |
| REGIÃO NORDESTE..... | 105,00 | 104,47 | 103,10 | 96,26 | 95,98 | 96,25 | 97,55 | 97,40 | 97,30 | 97,88 | 97,56 | 97,30 |
| CEARÁ..... | 107,31 | 106,84 | 105,68 | 97,91 | 97,73 | 98,92 | 97,34 | 97,37 | 97,50 | 97,39 | 97,37 | 97,50 |
| PERNAMBUCO..... | 108,97 | 108,97 | 108,59 | 93,29 | 93,35 | 94,34 | 98,11 | 97,63 | 97,34 | 98,97 | 98,01 | 97,34 |
| BAHIA..... | 102,87 | 102,36 | 99,90 | 96,80 | 97,07 | 96,80 | 97,46 | 97,43 | 97,37 | 97,71 | 97,54 | 97,37 |
| REGIÃO SUDESTE..... | 104,17 | 103,49 | 101,16 | 99,11 | 99,45 | 99,15 | 98,07 | 98,20 | 98,27 | 98,06 | 98,20 | 98,27 |
| MINAS GERAIS..... | 112,56 | 111,88 | 109,73 | 100,45 | 100,02 | 99,87 | 100,95 | 100,87 | 100,78 | 101,08 | 100,96 | 100,78 |
| ESPÍRITO SANTO..... | 93,74 | 92,99 | 92,27 | 98,35 | 98,80 | 99,81 | 98,49 | 98,52 | 98,63 | 98,39 | 98,49 | 98,63 |
| RIO DE JANEIRO..... | 90,50 | 88,39 | 87,68 | 99,63 | 97,16 | 99,45 | 99,38 | 99,18 | 99,20 | 99,41 | 99,21 | 99,20 |
| SÃO PAULO..... | 104,55 | 104,13 | 101,39 | 98,66 | 99,67 | 98,85 | 97,01 | 97,24 | 97,37 | 96,95 | 97,21 | 97,37 |
| REGIÃO SUL..... | 100,57 | 100,09 | 97,89 | 98,86 | 99,15 | 98,64 | 99,85 | 99,78 | 99,69 | 100,20 | 99,96 | 99,69 |
| PARANÁ..... | 113,44 | 113,09 | 110,24 | 100,39 | 101,31 | 100,70 | 102,47 | 102,37 | 102,23 | 102,92 | 102,58 | 102,23 |
| SANTA CATARINA..... | 110,94 | 110,00 | 107,75 | 100,05 | 100,08 | 99,74 | 98,74 | 98,86 | 98,93 | 98,76 | 98,86 | 98,93 |
| RIO GRANDE DO SUL..... | 84,00 | 83,74 | 82,03 | 96,40 | 96,40 | 95,84 | 98,53 | 98,33 | 98,13 | 99,11 | 98,63 | 98,13 |

FONTE: IBGE, DIRETORIA DE PESQUISAS, COORDENAÇÃO DE INDÚSTRIA.

NOTAS: (1)BASE: JANEIRO DE 2001 = 100

(3)BASE: IGUAL PERÍODO DO ANO ANTERIOR = 100

(2)BASE: IGUAL MÊS DO ANO ANTERIOR = 100

(4)BASE: ÚLTIMOS 12 MESES ANTERIORES = 100

INDICADORES DO NÚMERO DE HORAS PAGAS
RESULTADOS REGIONAIS - INDÚSTRIA GERAL
2012

| GRANDES REGIÕES E UNIDADES DA FEDERAÇÃO SELECIONADAS | BASE FIXA MENSAL(1) | | | MENSAL(2) | | | ACUMULADO(3) | | | ÚLTIMOS 12 MESES(4) | | | |
|---|---------------------|--------|--------|-----------|--------|--------|--------------|---------|---------|---------------------|---------|---------|--|
| | OUT | NOV | DEZ | OUT | NOV | DEZ | JAN-OUT | JAN-NOV | JAN-DEZ | ATÉ OUT | ATÉ NOV | ATÉ DEZ | |
| BRASIL | 105,32 | 104,43 | 101,86 | 98,95 | 99,09 | 98,81 | 97,96 | 98,06 | 98,12 | 98,01 | 98,09 | 98,12 | |
| REGIÃO NORTE E CENTRO-OESTE..... | 121,58 | 120,09 | 116,73 | 100,67 | 101,23 | 100,44 | 98,78 | 98,99 | 99,11 | 98,83 | 99,04 | 99,11 | |
| REGIÃO NORDESTE..... | 105,40 | 104,12 | 102,34 | 95,68 | 95,32 | 94,17 | 97,56 | 97,35 | 97,07 | 98,02 | 97,60 | 97,07 | |
| CEARÁ..... | 109,68 | 108,06 | 105,50 | 97,81 | 96,74 | 96,50 | 98,48 | 98,32 | 98,17 | 98,46 | 98,31 | 98,17 | |
| PERNAMBUCO..... | 110,08 | 109,78 | 109,15 | 91,88 | 93,30 | 92,42 | 97,53 | 97,10 | 96,66 | 98,67 | 97,68 | 96,66 | |
| BAHIA..... | 104,54 | 103,26 | 99,67 | 95,53 | 95,29 | 91,84 | 96,37 | 96,27 | 95,90 | 96,92 | 96,63 | 95,90 | |
| REGIÃO SUDESTE..... | 106,35 | 105,68 | 102,74 | 99,59 | 100,04 | 100,05 | 97,52 | 97,75 | 97,94 | 97,47 | 97,71 | 97,94 | |
| MINAS GERAIS..... | 117,39 | 116,14 | 112,53 | 101,95 | 100,50 | 99,67 | 100,98 | 100,93 | 100,83 | 101,08 | 101,02 | 100,83 | |
| ESPÍRITO SANTO..... | 92,85 | 92,18 | 91,39 | 96,25 | 97,86 | 99,75 | 96,86 | 96,95 | 97,17 | 97,02 | 96,99 | 97,17 | |
| RIO DE JANEIRO..... | 86,83 | 84,54 | 83,68 | 99,49 | 97,12 | 98,23 | 98,94 | 98,77 | 98,73 | 99,16 | 98,98 | 98,73 | |
| SÃO PAULO..... | 107,28 | 107,08 | 103,84 | 99,05 | 100,45 | 100,46 | 96,31 | 96,68 | 96,98 | 96,16 | 96,56 | 96,98 | |
| REGIÃO SUL..... | 98,54 | 97,57 | 95,58 | 98,78 | 98,38 | 98,23 | 98,79 | 98,76 | 98,71 | 98,87 | 98,81 | 98,71 | |
| PARANÁ..... | 111,12 | 110,24 | 106,84 | 100,18 | 99,59 | 99,17 | 101,25 | 101,09 | 100,93 | 101,02 | 100,98 | 100,93 | |
| SANTA CATARINA..... | 107,40 | 106,16 | 103,46 | 100,25 | 100,45 | 99,49 | 98,21 | 98,41 | 98,50 | 98,03 | 98,33 | 98,50 | |
| RIO GRANDE DO SUL..... | 83,30 | 82,45 | 81,97 | 96,23 | 95,48 | 96,31 | 97,16 | 97,00 | 96,95 | 97,73 | 97,32 | 96,95 | |

FONTE: IBGE, DIRETORIA DE PESQUISAS, COORDENAÇÃO DE INDÚSTRIA.

NOTAS: (1)BASE: JANEIRO DE 2001 = 100

(3)BASE: IGUAL PERÍODO DO ANO ANTERIOR = 100

(2)BASE: IGUAL MÊS DO ANO ANTERIOR = 100

(4)BASE: ÚLTIMOS 12 MESES ANTERIORES = 100

INDICADORES DO NÚMERO MÉDIO DE HORAS PAGAS
RESULTADOS REGIONAIS - INDÚSTRIA GERAL
2012

| GRANDES REGIÕES E UNIDADES DA FEDERAÇÃO SELECIONADAS | BASE FIXA MENSAL(1) | | | MENSAL(2) | | | ACUMULADO(3) | | | ÚLTIMOS 12 MESES(4) | | | |
|---|---------------------|--------|--------|-----------|--------|--------|--------------|---------|---------|---------------------|---------|---------|--|
| | OUT | NOV | DEZ | OUT | NOV | DEZ | JAN-OUT | JAN-NOV | JAN-DEZ | ATÉ OUT | ATÉ NOV | ATÉ DEZ | |
| BRASIL | 100,37 | 100,18 | 99,81 | 100,16 | 100,12 | 100,13 | 99,34 | 99,41 | 99,47 | 99,24 | 99,36 | 99,47 | |
| REGIÃO NORTE E CENTRO-OESTE..... | 96,18 | 96,36 | 95,69 | 100,16 | 101,10 | 100,70 | 99,00 | 99,19 | 99,31 | 98,67 | 99,04 | 99,31 | |
| REGIÃO NORDESTE..... | 100,38 | 99,67 | 99,26 | 99,40 | 99,31 | 97,83 | 100,02 | 99,95 | 99,77 | 100,13 | 100,04 | 99,77 | |
| CEARÁ..... | 102,21 | 101,13 | 99,83 | 99,89 | 98,99 | 97,55 | 101,17 | 100,97 | 100,68 | 101,09 | 100,96 | 100,68 | |
| PERNAMBUCO..... | 101,02 | 100,75 | 100,51 | 98,48 | 99,94 | 97,97 | 99,41 | 99,46 | 99,33 | 99,66 | 99,64 | 99,33 | |
| BAHIA..... | 101,63 | 100,88 | 99,77 | 98,68 | 98,17 | 94,88 | 98,88 | 98,82 | 98,48 | 99,19 | 99,06 | 98,48 | |
| REGIÃO SUDESTE..... | 102,09 | 102,12 | 101,56 | 100,48 | 100,59 | 100,91 | 99,44 | 99,54 | 99,66 | 99,39 | 99,50 | 99,66 | |
| MINAS GERAIS..... | 104,30 | 103,81 | 102,55 | 101,49 | 100,48 | 99,80 | 100,03 | 100,07 | 100,05 | 100,00 | 100,07 | 100,05 | |
| ESPÍRITO SANTO..... | 99,05 | 99,13 | 99,05 | 97,87 | 99,05 | 99,94 | 98,34 | 98,40 | 98,53 | 98,61 | 98,48 | 98,53 | |
| RIO DE JANEIRO..... | 95,95 | 95,64 | 95,43 | 99,86 | 99,96 | 98,78 | 99,56 | 99,60 | 99,53 | 99,76 | 99,77 | 99,53 | |
| SÃO PAULO..... | 102,61 | 102,84 | 102,42 | 100,39 | 100,78 | 101,63 | 99,28 | 99,42 | 99,60 | 99,18 | 99,33 | 99,60 | |
| REGIÃO SUL..... | 97,98 | 97,48 | 97,64 | 99,92 | 99,21 | 99,58 | 98,95 | 98,97 | 99,02 | 98,67 | 98,85 | 99,02 | |
| PARANÁ..... | 97,96 | 97,48 | 96,92 | 99,79 | 98,30 | 98,48 | 98,79 | 98,74 | 98,72 | 98,12 | 98,41 | 98,72 | |
| SANTA CATARINA..... | 96,82 | 96,52 | 96,02 | 100,19 | 100,37 | 99,75 | 99,47 | 99,55 | 99,57 | 99,27 | 99,47 | 99,57 | |
| RIO GRANDE DO SUL..... | 99,16 | 98,47 | 99,92 | 99,83 | 99,05 | 100,49 | 98,63 | 98,67 | 98,82 | 98,62 | 98,68 | 98,82 | |

FONTE: IBGE, DIRETORIA DE PESQUISAS, COORDENAÇÃO DE INDÚSTRIA.

NOTAS: (1)BASE: JANEIRO DE 2001 = 100

(3)BASE: IGUAL PERÍODO DO ANO ANTERIOR = 100

(2)BASE: IGUAL MÊS DO ANO ANTERIOR = 100

(4)BASE: ÚLTIMOS 12 MESES ANTERIORES = 100

INDICADORES DA FOLHA DE PAGAMENTO NOMINAL
RESULTADOS REGIONAIS - INDÚSTRIA GERAL
2012

| GRANDES REGIÕES E UNIDADES DA FEDERAÇÃO SELECIONADAS | BASE FIXA MENSAL(1) | | | MENSAL(2) | | | ACUMULADO(3) | | | ÚLTIMOS 12 MESES(4) | | | |
|---|---------------------|--------|--------|-----------|--------|--------|--------------|---------|---------|---------------------|---------|---------|--|
| | OUT | NOV | DEZ | OUT | NOV | DEZ | JAN-OUT | JAN-NOV | JAN-DEZ | ATÉ OUT | ATÉ NOV | ATÉ DEZ | |
| BRASIL | 272,32 | 323,25 | 368,76 | 108,88 | 116,58 | 114,31 | 108,68 | 109,49 | 110,00 | 108,90 | 109,55 | 110,00 | |
| REGIÃO NORTE E CENTRO-OESTE..... | 357,62 | 452,79 | 488,32 | 111,04 | 123,48 | 121,31 | 110,69 | 112,03 | 112,99 | 110,34 | 111,66 | 112,99 | |
| REGIÃO NORDESTE..... | 295,43 | 352,24 | 397,14 | 108,34 | 112,69 | 112,06 | 110,35 | 110,60 | 110,76 | 110,49 | 110,57 | 110,76 | |
| CEARÁ..... | 363,35 | 455,30 | 496,38 | 113,59 | 120,30 | 118,28 | 111,62 | 112,57 | 113,18 | 111,12 | 112,29 | 113,18 | |
| PERNAMBUCO..... | 315,97 | 368,10 | 423,56 | 103,01 | 102,98 | 115,51 | 110,28 | 109,41 | 110,08 | 111,97 | 109,89 | 110,08 | |
| BAHIA..... | 275,73 | 305,53 | 346,17 | 110,36 | 111,66 | 103,64 | 110,73 | 110,82 | 110,05 | 110,50 | 110,90 | 110,05 | |
| REGIÃO SUDESTE..... | 262,19 | 311,41 | 360,45 | 108,52 | 115,55 | 113,25 | 107,55 | 108,36 | 108,88 | 107,88 | 108,51 | 108,88 | |
| MINAS GERAIS..... | 340,10 | 411,40 | 497,20 | 112,13 | 113,95 | 110,93 | 112,09 | 112,29 | 112,13 | 113,28 | 112,91 | 112,13 | |
| ESPÍRITO SANTO..... | 354,14 | 442,94 | 475,09 | 106,49 | 114,15 | 112,65 | 109,02 | 109,55 | 109,87 | 108,02 | 109,00 | 109,87 | |
| RIO DE JANEIRO..... | 283,92 | 334,87 | 387,69 | 113,90 | 116,67 | 103,80 | 111,65 | 112,17 | 111,18 | 113,02 | 113,48 | 111,18 | |
| SÃO PAULO..... | 243,19 | 287,30 | 329,98 | 106,88 | 115,81 | 115,78 | 105,77 | 106,77 | 107,69 | 105,78 | 106,65 | 107,69 | |
| REGIÃO SUL..... | 276,89 | 320,20 | 358,66 | 109,44 | 119,07 | 116,27 | 110,72 | 111,56 | 112,04 | 110,83 | 111,57 | 112,04 | |
| PARANÁ..... | 290,43 | 338,25 | 381,57 | 111,59 | 120,94 | 119,53 | 114,30 | 114,97 | 115,44 | 115,23 | 115,69 | 115,44 | |
| SANTA CATARINA..... | 299,17 | 345,61 | 359,75 | 109,01 | 122,81 | 117,89 | 109,04 | 110,40 | 111,12 | 108,83 | 110,20 | 111,12 | |
| RIO GRANDE DO SUL..... | 250,88 | 288,43 | 340,08 | 107,84 | 114,44 | 112,32 | 108,84 | 109,40 | 109,71 | 108,52 | 108,99 | 109,71 | |

FONTE: IBGE, DIRETORIA DE PESQUISAS, COORDENAÇÃO DE INDÚSTRIA.

NOTAS: (1)BASE: JANEIRO DE 2001 = 100

(2)BASE: IGUAL MÊS DO ANO ANTERIOR = 100

(3)BASE: IGUAL PERÍODO DO ANO ANTERIOR = 100

(4)BASE: ÚLTIMOS 12 MESES ANTERIORES = 100

INDICADORES DA FOLHA DE PAGAMENTO MÉDIA NOMINAL
RESULTADOS REGIONAIS - INDÚSTRIA GERAL
2012

| GRANDES REGIÕES E UNIDADES DA FEDERAÇÃO SELECIONADAS | BASE FIXA MENSAL(1) | | | MENSAL(2) | | | ACUMULADO(3) | | | ÚLTIMOS 12 MESES(4) | | | |
|---|---------------------|--------|--------|-----------|--------|--------|--------------|---------|---------|---------------------|---------|---------|--|
| | OUT | NOV | DEZ | OUT | NOV | DEZ | JAN-OUT | JAN-NOV | JAN-DEZ | ATÉ OUT | ATÉ NOV | ATÉ DEZ | |
| BRASIL | 259,52 | 310,10 | 361,35 | 110,21 | 117,79 | 115,83 | 110,22 | 110,99 | 111,52 | 110,25 | 110,96 | 111,52 | |
| REGIÃO NORTE E CENTRO-OESTE..... | 282,90 | 363,32 | 400,28 | 110,48 | 123,32 | 121,62 | 110,99 | 112,29 | 113,27 | 110,13 | 111,64 | 113,27 | |
| REGIÃO NORDESTE..... | 281,36 | 337,18 | 385,19 | 112,54 | 117,40 | 116,42 | 113,13 | 113,57 | 113,88 | 112,86 | 113,33 | 113,88 | |
| CEARÁ..... | 338,60 | 426,13 | 469,69 | 116,01 | 123,10 | 119,57 | 114,64 | 115,56 | 116,00 | 114,08 | 115,29 | 116,00 | |
| PERNAMBUCO..... | 289,95 | 337,81 | 390,05 | 110,41 | 110,31 | 122,44 | 112,48 | 112,24 | 113,28 | 113,07 | 112,23 | 113,28 | |
| BAHIA..... | 268,04 | 298,48 | 346,52 | 114,00 | 115,04 | 107,07 | 113,61 | 113,75 | 113,02 | 113,06 | 113,66 | 113,02 | |
| REGIÃO SUDESTE..... | 251,69 | 300,91 | 356,30 | 109,49 | 116,19 | 114,23 | 109,66 | 110,33 | 110,76 | 110,01 | 110,49 | 110,76 | |
| MINAS GERAIS..... | 302,15 | 367,73 | 453,13 | 111,62 | 113,93 | 111,08 | 111,04 | 111,35 | 111,32 | 112,05 | 111,83 | 111,32 | |
| ESPÍRITO SANTO..... | 377,79 | 476,34 | 514,91 | 108,28 | 115,54 | 112,87 | 110,70 | 111,21 | 111,38 | 109,80 | 110,68 | 111,38 | |
| RIO DE JANEIRO..... | 313,74 | 378,87 | 442,17 | 114,32 | 120,08 | 104,38 | 112,37 | 113,15 | 112,10 | 113,73 | 114,44 | 112,10 | |
| SÃO PAULO..... | 232,61 | 275,90 | 325,46 | 108,33 | 116,20 | 117,13 | 109,04 | 109,76 | 110,54 | 109,11 | 109,68 | 110,54 | |
| REGIÃO SUL..... | 275,31 | 319,92 | 366,41 | 110,71 | 120,09 | 117,87 | 110,91 | 111,83 | 112,46 | 110,59 | 111,61 | 112,46 | |
| PARANÁ..... | 256,03 | 299,10 | 346,14 | 111,15 | 119,38 | 118,70 | 111,59 | 112,37 | 113,02 | 112,00 | 112,82 | 113,02 | |
| SANTA CATARINA..... | 269,68 | 314,20 | 333,88 | 108,95 | 122,71 | 118,20 | 110,42 | 111,65 | 112,30 | 110,19 | 111,45 | 112,30 | |
| RIO GRANDE DO SUL..... | 298,67 | 344,44 | 414,56 | 111,86 | 118,72 | 117,19 | 110,49 | 111,31 | 111,95 | 109,42 | 110,46 | 111,95 | |

FONTE: IBGE, DIRETORIA DE PESQUISAS, COORDENAÇÃO DE INDÚSTRIA.

NOTAS: (1)BASE: JANEIRO DE 2001 = 100

(3)BASE: IGUAL PERÍODO DO ANO ANTERIOR = 100

(2)BASE: IGUAL MÊS DO ANO ANTERIOR = 100

(4)BASE: ÚLTIMOS 12 MESES ANTERIORES = 100

INDICADORES DA FOLHA DE PAGAMENTO REAL
RESULTADOS REGIONAIS - INDÚSTRIA GERAL
2012

| GRANDES REGIÕES E UNIDADES DA FEDERAÇÃO SELECIONADAS | BASE FIXA MENSAL(1) | | | MENSAL(2) | | | ACUMULADO(3) | | | ÚLTIMOS 12 MESES(4) | | | |
|---|---------------------|--------|--------|-----------|--------|--------|--------------|---------|---------|---------------------|---------|---------|--|
| | OUT | NOV | DEZ | OUT | NOV | DEZ | JAN-OUT | JAN-NOV | JAN-DEZ | ATÉ OUT | ATÉ NOV | ATÉ DEZ | |
| BRASIL | 129,77 | 153,12 | 173,31 | 103,25 | 110,46 | 108,00 | 103,18 | 103,90 | 104,32 | 103,16 | 103,86 | 104,32 | |
| REGIÃO NORTE E CENTRO-OESTE..... | 170,42 | 214,48 | 229,50 | 105,30 | 117,00 | 114,62 | 105,11 | 106,32 | 107,16 | 104,53 | 105,85 | 107,16 | |
| REGIÃO NORDESTE..... | 140,78 | 166,85 | 186,64 | 102,74 | 106,78 | 105,88 | 104,76 | 104,98 | 105,07 | 104,66 | 104,82 | 105,07 | |
| CEARÁ..... | 173,15 | 215,67 | 233,28 | 107,71 | 113,99 | 111,75 | 105,95 | 106,81 | 107,34 | 105,23 | 106,44 | 107,34 | |
| PERNAMBUCO..... | 150,57 | 174,37 | 199,06 | 97,68 | 97,58 | 109,14 | 104,74 | 103,90 | 104,46 | 106,12 | 104,25 | 104,46 | |
| BAHIA..... | 131,39 | 144,73 | 162,69 | 104,65 | 105,81 | 97,92 | 105,12 | 105,19 | 104,43 | 104,67 | 105,15 | 104,43 | |
| REGIÃO SUDESTE..... | 124,94 | 147,51 | 169,40 | 102,91 | 109,49 | 107,01 | 102,09 | 102,82 | 103,26 | 102,19 | 102,87 | 103,26 | |
| MINAS GERAIS..... | 162,07 | 194,87 | 233,67 | 106,33 | 107,98 | 104,81 | 106,41 | 106,58 | 106,38 | 107,33 | 107,05 | 106,38 | |
| ESPÍRITO SANTO..... | 168,76 | 209,81 | 223,28 | 100,98 | 108,17 | 106,44 | 103,52 | 103,99 | 104,23 | 102,31 | 103,34 | 104,23 | |
| RIO DE JANEIRO..... | 135,30 | 158,62 | 182,20 | 108,01 | 110,55 | 98,08 | 105,98 | 106,44 | 105,48 | 107,08 | 107,61 | 105,48 | |
| SÃO PAULO..... | 115,89 | 136,09 | 155,08 | 101,36 | 109,74 | 109,39 | 100,41 | 101,31 | 102,12 | 100,20 | 101,09 | 102,12 | |
| REGIÃO SUL..... | 131,95 | 151,67 | 168,56 | 103,78 | 112,83 | 109,86 | 105,12 | 105,87 | 106,27 | 105,00 | 105,77 | 106,27 | |
| PARANÁ..... | 138,40 | 160,22 | 179,33 | 105,82 | 114,60 | 112,93 | 108,53 | 109,13 | 109,52 | 109,22 | 109,73 | 109,52 | |
| SANTA CATARINA..... | 142,57 | 163,71 | 169,07 | 103,38 | 116,37 | 111,39 | 103,51 | 104,76 | 105,38 | 103,10 | 104,46 | 105,38 | |
| RIO GRANDE DO SUL..... | 119,55 | 136,63 | 159,83 | 102,26 | 108,44 | 106,13 | 103,32 | 103,82 | 104,07 | 102,78 | 103,31 | 104,07 | |

FONTE: IBGE, DIRETORIA DE PESQUISAS, COORDENAÇÃO DE INDÚSTRIA.

NOTAS: (1)BASE: JANEIRO DE 2001 = 100

(3)BASE: IGUAL PERÍODO DO ANO ANTERIOR = 100

(2)BASE: IGUAL MÊS DO ANO ANTERIOR = 100

(4)BASE: ÚLTIMOS 12 MESES ANTERIORES = 100

INDICADORES DA FOLHA DE PAGAMENTO MÉDIA REAL
RESULTADOS REGIONAIS - INDÚSTRIA GERAL
2012

| GRANDES REGIÕES E UNIDADES DA FEDERAÇÃO SELECIONADAS | BASE FIXA MENSAL(1) | | | MENSAL(2) | | | ACUMULADO(3) | | | ÚLTIMOS 12 MESES(4) | | | |
|---|---------------------|--------|--------|-----------|--------|--------|--------------|---------|---------|---------------------|---------|---------|--|
| | OUT | NOV | DEZ | OUT | NOV | DEZ | JAN-OUT | JAN-NOV | JAN-DEZ | ATÉ OUT | ATÉ NOV | ATÉ DEZ | |
| BRASIL | 123,67 | 146,89 | 169,82 | 104,51 | 111,61 | 109,44 | 104,63 | 105,33 | 105,76 | 104,43 | 105,18 | 105,76 | |
| REGIÃO NORTE E CENTRO-OESTE..... | 134,81 | 172,10 | 188,12 | 104,77 | 116,85 | 114,91 | 105,37 | 106,56 | 107,42 | 104,30 | 105,81 | 107,42 | |
| REGIÃO NORDESTE..... | 134,08 | 159,72 | 181,03 | 106,73 | 111,25 | 110,00 | 107,40 | 107,79 | 108,02 | 106,91 | 107,44 | 108,02 | |
| CEARÁ..... | 161,35 | 201,85 | 220,74 | 110,01 | 116,64 | 112,97 | 108,84 | 109,67 | 110,02 | 108,05 | 109,28 | 110,02 | |
| PERNAMBUCO..... | 138,17 | 160,02 | 183,31 | 104,71 | 104,53 | 115,69 | 106,79 | 106,55 | 107,45 | 107,13 | 106,42 | 107,45 | |
| BAHIA..... | 127,73 | 141,38 | 162,85 | 108,11 | 109,01 | 101,16 | 107,85 | 107,96 | 107,23 | 107,09 | 107,76 | 107,23 | |
| REGIÃO SUDESTE..... | 119,94 | 142,54 | 167,45 | 103,83 | 110,09 | 107,92 | 104,10 | 104,70 | 105,04 | 104,21 | 104,74 | 105,04 | |
| MINAS GERAIS..... | 143,99 | 174,19 | 212,96 | 105,85 | 107,96 | 104,95 | 105,41 | 105,67 | 105,59 | 106,15 | 106,02 | 105,59 | |
| ESPÍRITO SANTO..... | 180,03 | 225,64 | 241,99 | 102,68 | 109,48 | 106,64 | 105,12 | 105,56 | 105,67 | 104,01 | 104,93 | 105,67 | |
| RIO DE JANEIRO..... | 149,51 | 179,46 | 207,81 | 108,41 | 113,79 | 98,62 | 106,66 | 107,37 | 106,34 | 107,74 | 108,50 | 106,34 | |
| SÃO PAULO..... | 110,84 | 130,69 | 152,96 | 102,73 | 110,10 | 110,66 | 103,51 | 104,16 | 104,83 | 103,35 | 103,97 | 104,83 | |
| REGIÃO SUL..... | 131,19 | 151,54 | 172,20 | 104,98 | 113,79 | 111,37 | 105,28 | 106,12 | 106,65 | 104,75 | 105,79 | 106,65 | |
| PARANÁ..... | 122,01 | 141,68 | 162,68 | 105,40 | 113,12 | 112,15 | 105,94 | 106,64 | 107,20 | 106,12 | 106,98 | 107,20 | |
| SANTA CATARINA..... | 128,51 | 148,83 | 156,91 | 103,32 | 116,27 | 111,68 | 104,83 | 105,95 | 106,50 | 104,38 | 105,65 | 106,50 | |
| RIO GRANDE DO SUL..... | 142,32 | 163,16 | 194,83 | 106,08 | 112,49 | 110,73 | 104,86 | 105,61 | 106,16 | 103,60 | 104,67 | 106,16 | |

FONTE: IBGE, DIRETORIA DE PESQUISAS, COORDENAÇÃO DE INDÚSTRIA.

NOTAS: (1)BASE: JANEIRO DE 2001 = 100

(3)BASE: IGUAL PERÍODO DO ANO ANTERIOR = 100

(2)BASE: IGUAL MÊS DO ANO ANTERIOR = 100

(4)BASE: ÚLTIMOS 12 MESES ANTERIORES = 100

PESSOAL OCUPADO ASSALARIADO
COMPOSIÇÃO DA TAXA DE CRESCIMENTO DA INDÚSTRIA GERAL (1) - BRASIL
DEZEMBRO/2012

| SEÇÕES E DIVISÕES | MENSAL | ACUMULADO | ÚLTIMOS 12 MESES |
|--|--------|-----------|------------------|
| INDÚSTRIA GERAL | -1,32 | -1,36 | -1,36 |
| INDÚSTRIAS EXTRATIVAS..... | 0,07 | 0,09 | 0,09 |
| INDÚSTRIA DE TRANSFORMAÇÃO..... | -1,39 | -1,45 | -1,45 |
| ALIMENTOS E BEBIDAS..... | 0,65 | 0,76 | 0,76 |
| FUMO..... | -0,00 | -0,02 | -0,02 |
| TÊXTIL..... | -0,33 | -0,27 | -0,27 |
| VESTUÁRIO..... | -0,60 | -0,63 | -0,63 |
| CALÇADOS E COURO..... | -0,26 | -0,32 | -0,32 |
| MADEIRA..... | -0,17 | -0,18 | -0,18 |
| PAPEL E GRÁFICA..... | -0,11 | -0,18 | -0,18 |
| COQUE, REFINO DE PETRÓLEO, COMB. NUCLEARES E ÁLCOOL..... | -0,05 | -0,03 | -0,03 |
| PRODUTOS QUÍMICOS..... | 0,04 | 0,05 | 0,05 |
| BORRACHA E PLÁSTICO..... | 0,09 | -0,09 | -0,09 |
| MINERAIS NÃO-METÁLICOS..... | 0,03 | -0,00 | -0,00 |
| METALURGIA BÁSICA..... | -0,12 | -0,13 | -0,13 |
| PRODUTOS DE METAL - EXCL. MÁQUINAS E EQUIPS..... | -0,04 | -0,21 | -0,21 |
| MÁQUINAS E EQUIPS - EXCL. ELÉTR., ELETRÔN., DE PRECISÃO E DE COMUN..... | -0,00 | 0,08 | 0,08 |
| MÁQUINAS E APARELHOS ELÉTR., ELETRÔN., DE PRECISÃO E DE COMUN..... | -0,12 | -0,04 | -0,04 |
| FABRICAÇÃO DE MEIOS DE TRANSPORTE..... | -0,20 | -0,12 | -0,12 |
| FABRICAÇÃO DE OUTROS PRODUTOS DA INDÚSTRIA DE TRANSFORMAÇÃO..... | -0,18 | -0,14 | -0,14 |

FONTE: IBGE, DIRETORIA DE PESQUISAS, COORDENAÇÃO DE INDÚSTRIA.

(1) $C = (I - 100) \cdot K$, ONDE: C = PARTICIPAÇÃO DA ATIVIDADE NA FORMAÇÃO DO TOTAL DA TAXA DE CRESCIMENTO,
G

I = INDICADOR DA ATIVIDADE E K = PESO DA ATIVIDADE NO TOTAL DA INDÚSTRIA GERAL.

G

FOLHA DE PAGAMENTO REAL
COMPOSIÇÃO DA TAXA DE CRESCIMENTO DA INDÚSTRIA GERAL (1) - BRASIL
DEZEMBRO/2012

| SEÇÕES E DIVISÕES | MENSAL | ACUMULADO | ÚLTIMOS 12 MESES |
|--|--------|-----------|------------------|
| INDÚSTRIA GERAL | 8,00 | 4,32 | 4,32 |
| INDÚSTRIAS EXTRATIVAS..... | 0,27 | 0,49 | 0,49 |
| INDÚSTRIA DE TRANSFORMAÇÃO..... | 7,73 | 3,84 | 3,84 |
| ALIMENTOS E BEBIDAS..... | 2,47 | 1,43 | 1,43 |
| FUMO..... | 0,01 | -0,00 | -0,00 |
| TÊXTIL..... | 0,29 | 0,01 | 0,01 |
| VESTUÁRIO..... | 0,14 | -0,09 | -0,09 |
| CALÇADOS E COURO..... | 0,16 | -0,02 | -0,02 |
| MADEIRA..... | 0,15 | -0,02 | -0,02 |
| PAPEL E GRÁFICA..... | 0,21 | 0,14 | 0,14 |
| COQUE, REFINO DE PETRÓLEO, COMB. NUCLEARES E ÁLCOOL..... | 0,29 | 0,17 | 0,17 |
| PRODUTOS QUÍMICOS..... | 0,85 | 0,31 | 0,31 |
| BORRACHA E PLÁSTICO..... | 0,44 | 0,16 | 0,16 |
| MINERAIS NÃO-METÁLICOS..... | 0,44 | 0,22 | 0,22 |
| METALURGIA BÁSICA..... | -0,00 | 0,07 | 0,07 |
| PRODUTOS DE METAL - EXCL. MÁQUINAS E EQUIPS..... | 0,50 | 0,12 | 0,12 |
| MÁQUINAS E EQUIPS - EXCL. ELÉTR., ELETRÔN., DE PRECISÃO E DE COMUN..... | 0,52 | 0,62 | 0,62 |
| MÁQUINAS E APARELHOS ELÉTR., ELETRÔN., DE PRECISÃO E DE COMUN..... | 0,44 | 0,24 | 0,24 |
| FABRICAÇÃO DE MEIOS DE TRANSPORTE..... | 0,33 | 0,29 | 0,29 |
| FABRICAÇÃO DE OUTROS PRODUTOS DA INDÚSTRIA DE TRANSFORMAÇÃO..... | 0,49 | 0,19 | 0,19 |

FONTE: IBGE, DIRETORIA DE PESQUISAS, COORDENAÇÃO DE INDÚSTRIA.

(1) $C = (I - 100) \cdot K$, ONDE: C = PARTICIPAÇÃO DA ATIVIDADE NA FORMAÇÃO DO TOTAL DA TAXA DE CRESCIMENTO,
G

I = INDICADOR DA ATIVIDADE E K = PESO DA ATIVIDADE NO TOTAL DA INDÚSTRIA GERAL.

G

PESSOAL OCUPADO ASSALARIADO
COMPOSIÇÃO REGIONAL DA TAXA DE CRESCIMENTO DA INDÚSTRIA GERAL (1)
DEZEMBRO/2012

| GRANDES REGIÕES E UNIDADES DA FEDERAÇÃO SELECIONADAS | MENSAL | ACUMULADO | ÚLTIMOS 12 MESES |
|---|--------|-----------|------------------|
| BRASIL | -1,32 | -1,36 | -1,36 |
| REGIÃO NORTE E CENTRO-OESTE..... | -0,02 | -0,02 | -0,02 |
| REGIÃO NORDESTE..... | -0,51 | -0,35 | -0,35 |
| CEARÁ..... | -0,03 | -0,08 | -0,08 |
| PERNAMBUCO..... | -0,16 | -0,07 | -0,07 |
| BAHIA..... | -0,09 | -0,08 | -0,08 |
| REGIÃO SUDESTE..... | -0,45 | -0,92 | -0,92 |
| MINAS GERAIS..... | -0,01 | 0,08 | 0,08 |
| ESPÍRITO SANTO..... | -0,00 | -0,02 | -0,02 |
| RIO DE JANEIRO..... | -0,03 | -0,04 | -0,04 |
| SÃO PAULO..... | -0,40 | -0,93 | -0,93 |
| REGIÃO SUL..... | -0,34 | -0,08 | -0,08 |
| PARANÁ..... | 0,06 | 0,18 | 0,18 |
| SANTA CATARINA..... | -0,02 | -0,09 | -0,09 |
| RIO GRANDE DO SUL..... | -0,38 | -0,17 | -0,17 |

FONTE: IBGE, DIRETORIA DE PESQUISAS, COORDENAÇÃO DE INDÚSTRIA.

(1) $C = (I - 100) \cdot K$, ONDE: C = PARTICIPAÇÃO DO LOCAL NA FORMAÇÃO DA TAXA DE CRESCIMENTO BRASIL,
G

I = INDICADOR DO LOCAL E K = PESO DO LOCAL NO TOTAL DA INDÚSTRIA BRASILEIRA.
G

FOLHA DE PAGAMENTO REAL
COMPOSIÇÃO REGIONAL DA TAXA DE CRESCIMENTO DA INDÚSTRIA GERAL (1)
DEZEMBRO/2012

| GRANDES REGIÕES E UNIDADES DA FEDERAÇÃO SELECIONADAS | MENSAL | ACUMULADO | ÚLTIMOS 12 MESES |
|---|--------|-----------|------------------|
| BRASIL | 8,00 | 4,32 | 4,32 |
| REGIÃO NORTE E CENTRO-OESTE..... | 1,00 | 0,50 | 0,50 |
| REGIÃO NORDESTE..... | 0,54 | 0,45 | 0,45 |
| CEARÁ..... | 0,19 | 0,12 | 0,12 |
| PERNAMBUCO..... | 0,17 | 0,08 | 0,08 |
| BAHIA..... | -0,06 | 0,13 | 0,13 |
| REGIÃO SUDESTE..... | 4,45 | 2,06 | 2,06 |
| MINAS GERAIS..... | 0,55 | 0,65 | 0,65 |
| ESPÍRITO SANTO..... | 0,11 | 0,08 | 0,08 |
| RIO DE JANEIRO..... | -0,16 | 0,41 | 0,41 |
| SÃO PAULO..... | 3,96 | 0,92 | 0,92 |
| REGIÃO SUL..... | 2,00 | 1,31 | 1,31 |
| PARANÁ..... | 0,88 | 0,67 | 0,67 |
| SANTA CATARINA..... | 0,64 | 0,33 | 0,33 |
| RIO GRANDE DO SUL..... | 0,48 | 0,32 | 0,32 |

FONTE: IBGE, DIRETORIA DE PESQUISAS, COORDENAÇÃO DE INDÚSTRIA.

(1) $C = (I - 100) \cdot K$, ONDE: C = PARTICIPAÇÃO DO LOCAL NA FORMAÇÃO DA TAXA DE CRESCIMENTO BRASIL,
G

I = INDICADOR DO LOCAL E K = PESO DO LOCAL NO TOTAL DA INDÚSTRIA BRASILEIRA.
G

REGIÃO NORTE E CENTRO-OESTE
COMPOSIÇÃO DA TAXA DE CRESCIMENTO DOS PRINCIPAIS INDICADORES DO PESSOAL OCUPADO ASSALARIADO E DA FOLHA DE PAGAMENTO REAL
POR SEÇÕES E DIVISÕES DA INDÚSTRIA
DEZEMBRO/2012

| SEÇÕES E DIVISÕES | PESSOAL OCUPADO ASSALARIADO | | | | | | FOLHA DE PAGAMENTO REAL | | | | | |
|---|-----------------------------|------------|--------------|------------|-------------|------------|-------------------------|------------|--------------|------------|-------------|------------|
| | MENSAL(1) | | ACUMULADO(2) | | 12 MESES(3) | | MENSAL(1) | | ACUMULADO(2) | | 12 MESES(3) | |
| | ÍNDICE | COMP. TAXA | ÍNDICE | COMP. TAXA | ÍNDICE | COMP. TAXA | ÍNDICE | COMP. TAXA | ÍNDICE | COMP. TAXA | ÍNDICE | COMP. TAXA |
| INDÚSTRIA GERAL | 99,75 | -0,25 | 99,81 | -0,19 | 99,81 | -0,19 | 114,62 | 14,62 | 107,16 | 7,16 | 107,16 | 7,16 |
| INDÚSTRIAS EXTRATIVAS..... | 108,98 | 0,38 | 109,72 | 0,40 | 109,72 | 0,40 | 122,66 | 2,45 | 114,34 | 1,52 | 114,34 | 1,52 |
| INDÚSTRIA DE TRANSFORMAÇÃO..... | 99,33 | -0,64 | 99,38 | -0,59 | 99,38 | -0,59 | 113,64 | 12,16 | 106,31 | 5,64 | 106,31 | 5,64 |
| ALIMENTOS E BEBIDAS..... | 105,53 | 1,93 | 103,69 | 1,28 | 103,69 | 1,28 | 118,37 | 5,68 | 113,19 | 4,09 | 113,19 | 4,09 |
| FUMO..... | 86,67 | -0,00 | 92,11 | -0,00 | 92,11 | -0,00 | 104,98 | -0,00 | 104,95 | -0,00 | 104,95 | -0,00 |
| TÊXTIL..... | 95,93 | -0,05 | 91,57 | -0,12 | 91,57 | -0,12 | 112,43 | 0,11 | 102,19 | 0,03 | 102,19 | 0,03 |
| VESTUÁRIO..... | 99,37 | -0,02 | 95,50 | -0,17 | 95,50 | -0,17 | 95,98 | -0,09 | 102,60 | 0,05 | 102,60 | 0,05 |
| CALÇADOS E COURO..... | 113,38 | 0,18 | 105,39 | 0,08 | 105,39 | 0,08 | 133,13 | 0,32 | 114,05 | 0,14 | 114,05 | 0,14 |
| MADEIRA..... | 86,01 | -0,90 | 90,50 | -0,61 | 90,50 | -0,61 | 99,53 | -0,02 | 89,77 | -0,43 | 89,77 | -0,43 |
| PAPEL E GRÁFICA..... | 97,14 | -0,12 | 95,30 | -0,20 | 95,30 | -0,20 | 106,12 | 0,25 | 100,95 | 0,04 | 100,95 | 0,04 |
| COQUE, REFINO DE PETRÓLEO, COMB. NUCLEARES E ÁLCOOL..... | 96,87 | -0,12 | 101,00 | 0,04 | 101,00 | 0,04 | 130,43 | 1,33 | 113,42 | 0,67 | 113,42 | 0,67 |
| PRODUTOS QUÍMICOS..... | 98,69 | -0,05 | 104,71 | 0,17 | 104,71 | 0,17 | 113,62 | 0,58 | 103,54 | 0,14 | 103,54 | 0,14 |
| BORRACHA E PLÁSTICO..... | 93,36 | -0,19 | 87,57 | -0,39 | 87,57 | -0,39 | 113,86 | 0,35 | 94,49 | -0,16 | 94,49 | -0,16 |
| MINERAIS NÃO-METÁLICOS..... | 92,02 | -0,50 | 92,04 | -0,51 | 92,04 | -0,51 | 110,65 | 0,53 | 95,99 | -0,22 | 95,99 | -0,22 |
| METALURGIA BÁSICA..... | 96,99 | -0,07 | 91,91 | -0,20 | 91,91 | -0,20 | 102,72 | 0,10 | 102,40 | 0,10 | 102,40 | 0,10 |
| PRODUTOS DE METAL - EXCL. MÁQUINAS E EQUIPS..... | 114,65 | 0,78 | 104,13 | 0,22 | 104,13 | 0,22 | 111,53 | 0,57 | 106,51 | 0,33 | 106,51 | 0,33 |
| MÁQUINAS E EQUIPS - EXCL. ELÉTR., ELETRÔN., DE PRECISÃO E DE COMUN..... | 98,57 | -0,03 | 94,87 | -0,12 | 94,87 | -0,12 | 112,22 | 0,23 | 97,22 | -0,06 | 97,22 | -0,06 |
| MÁQUINAS E APARELHOS ELÉTR., ELETRÔN., DE PRECISÃO E DE COMUN..... | 91,59 | -0,70 | 101,66 | 0,13 | 101,66 | 0,13 | 106,44 | 0,50 | 104,74 | 0,36 | 104,74 | 0,36 |
| FABRICAÇÃO DE MEIOS DE TRANSPORTE..... | 88,93 | -0,60 | 96,97 | -0,16 | 96,97 | -0,16 | 113,62 | 1,31 | 107,66 | 0,56 | 107,66 | 0,56 |
| FABRICAÇÃO DE OUTROS PRODUTOS DA INDÚSTRIA DE TRANSFORMAÇÃO..... | 94,93 | -0,17 | 98,45 | -0,05 | 98,45 | -0,05 | 117,34 | 0,39 | 99,23 | -0,02 | 99,23 | -0,02 |

FONTE: IBGE, DIRETORIA DE PESQUISAS, COORDENAÇÃO DE INDÚSTRIA.

NOTAS: (1)BASE: IGUAL MÊS DO ANO ANTERIOR = 100

(2)BASE: IGUAL PERÍODO DO ANO ANTERIOR = 100

(3)BASE: ÚLTIMOS 12 MESES ANTERIORES = 100

REGIÃO NORDESTE
COMPOSIÇÃO DA TAXA DE CRESCIMENTO DOS PRINCIPAIS INDICADORES DO PESSOAL OCUPADO ASSALARIADO E DA FOLHA DE PAGAMENTO REAL
POR SEÇÕES E DIVISÕES DA INDÚSTRIA
DEZEMBRO/2012

| SEÇÕES E DIVISÕES | PESSOAL OCUPADO ASSALARIADO | | | | | | FOLHA DE PAGAMENTO REAL | | | | | |
|---|-----------------------------|------------|--------------|------------|-------------|------------|-------------------------|------------|--------------|------------|-------------|------------|
| | MENSAL(1) | | ACUMULADO(2) | | 12 MESES(3) | | MENSAL(1) | | ACUMULADO(2) | | 12 MESES(3) | |
| | ÍNDICE | COMP. TAXA | ÍNDICE | COMP. TAXA | ÍNDICE | COMP. TAXA | ÍNDICE | COMP. TAXA | ÍNDICE | COMP. TAXA | ÍNDICE | COMP. TAXA |
| INDÚSTRIA GERAL | 96,25 | -3,75 | 97,30 | -2,70 | 97,30 | -2,70 | 105,88 | 5,88 | 105,07 | 5,07 | 105,07 | 5,07 |
| INDÚSTRIAS EXTRATIVAS..... | 90,54 | -0,31 | 97,07 | -0,10 | 97,07 | -0,10 | 105,79 | 0,52 | 105,32 | 0,55 | 105,32 | 0,55 |
| INDÚSTRIA DE TRANSFORMAÇÃO..... | 96,45 | -3,43 | 97,31 | -2,60 | 97,31 | -2,60 | 105,89 | 5,36 | 105,04 | 4,52 | 105,04 | 4,52 |
| ALIMENTOS E BEBIDAS..... | 95,43 | -1,45 | 98,60 | -0,41 | 98,60 | -0,41 | 110,19 | 2,69 | 106,50 | 1,57 | 106,50 | 1,57 |
| FUMO..... | 95,46 | -0,01 | 95,48 | -0,01 | 95,48 | -0,01 | 93,45 | -0,01 | 100,12 | -0,00 | 100,12 | -0,00 |
| TÊXTIL..... | 94,54 | -0,28 | 91,31 | -0,48 | 91,31 | -0,48 | 102,43 | 0,11 | 96,99 | -0,14 | 96,99 | -0,14 |
| VESTUÁRIO..... | 94,21 | -0,60 | 93,55 | -0,70 | 93,55 | -0,70 | 108,14 | 0,55 | 102,96 | 0,19 | 102,96 | 0,19 |
| CALÇADOS E COURO..... | 95,44 | -0,59 | 95,35 | -0,64 | 95,35 | -0,64 | 104,54 | 0,40 | 104,12 | 0,36 | 104,12 | 0,36 |
| MADEIRA..... | 86,67 | -0,09 | 88,29 | -0,08 | 88,29 | -0,08 | 101,68 | 0,01 | 93,12 | -0,03 | 93,12 | -0,03 |
| PAPEL E GRÁFICA..... | 98,05 | -0,07 | 100,88 | 0,03 | 100,88 | 0,03 | 87,26 | -0,60 | 101,26 | 0,06 | 101,26 | 0,06 |
| COQUE, REFINO DE PETRÓLEO, COMB. NUCLEARES E ÁLCOOL..... | 86,27 | -0,50 | 93,42 | -0,22 | 93,42 | -0,22 | 101,11 | 0,05 | 102,11 | 0,09 | 102,11 | 0,09 |
| PRODUTOS QUÍMICOS..... | 104,89 | 0,18 | 107,55 | 0,27 | 107,55 | 0,27 | 106,23 | 0,51 | 111,49 | 0,92 | 111,49 | 0,92 |
| BORRACHA E PLÁSTICO..... | 98,09 | -0,07 | 97,84 | -0,08 | 97,84 | -0,08 | 98,84 | -0,04 | 102,23 | 0,08 | 102,23 | 0,08 |
| MINERAIS NÃO-METÁLICOS..... | 100,10 | 0,01 | 98,10 | -0,14 | 98,10 | -0,14 | 113,89 | 0,75 | 109,36 | 0,54 | 109,36 | 0,54 |
| METALURGIA BÁSICA..... | 104,90 | 0,08 | 102,92 | 0,05 | 102,92 | 0,05 | 108,80 | 0,25 | 108,40 | 0,25 | 108,40 | 0,25 |
| PRODUTOS DE METAL - EXCL. MÁQUINAS E EQUIPS..... | 102,72 | 0,08 | 102,05 | 0,07 | 102,05 | 0,07 | 100,74 | 0,02 | 107,79 | 0,24 | 107,79 | 0,24 |
| MÁQUINAS E EQUIPS - EXCL. ELÉTR., ELETRÔN., DE PRECISÃO E DE COMUN..... | 98,73 | -0,03 | 102,46 | 0,06 | 102,46 | 0,06 | 105,34 | 0,16 | 104,08 | 0,13 | 104,08 | 0,13 |
| MÁQUINAS E APARELHOS ELÉTR., ELETRÔN., DE PRECISÃO E DE COMUN..... | 100,61 | 0,01 | 101,89 | 0,04 | 101,89 | 0,04 | 101,53 | 0,04 | 103,23 | 0,08 | 103,23 | 0,08 |
| FABRICAÇÃO DE MEIOS DE TRANSPORTE..... | 100,85 | 0,02 | 91,04 | -0,22 | 91,04 | -0,22 | 109,62 | 0,40 | 102,85 | 0,13 | 102,85 | 0,13 |
| FABRICAÇÃO DE OUTROS PRODUTOS DA INDÚSTRIA DE TRANSFORMAÇÃO..... | 95,89 | -0,13 | 95,27 | -0,16 | 95,27 | -0,16 | 103,70 | 0,08 | 100,76 | 0,02 | 100,76 | 0,02 |

FONTE: IBGE, DIRETORIA DE PESQUISAS, COORDENAÇÃO DE INDÚSTRIA.

NOTAS: (1)BASE: IGUAL MÊS DO ANO ANTERIOR = 100

(2)BASE: IGUAL PERÍODO DO ANO ANTERIOR = 100

(3)BASE: ÚLTIMOS 12 MESES ANTERIORES = 100

CEARÁ
 COMPOSIÇÃO DA TAXA DE CRESCIMENTO DOS PRINCIPAIS INDICADORES DO PESSOAL OCUPADO ASSALARIADO E DA FOLHA DE PAGAMENTO REAL
 POR SEÇÕES E DIVISÕES DA INDÚSTRIA
 DEZEMBRO/2012

| SEÇÕES E DIVISÕES | PESSOAL OCUPADO ASSALARIADO | | | | | | FOLHA DE PAGAMENTO REAL | | | | | |
|---|-----------------------------|------------|--------------|------------|-------------|------------|-------------------------|------------|--------------|------------|-------------|------------|
| | MENSAL(1) | | ACUMULADO(2) | | 12 MESES(3) | | MENSAL(1) | | ACUMULADO(2) | | 12 MESES(3) | |
| | ÍNDICE | COMP. TAXA | ÍNDICE | COMP. TAXA | ÍNDICE | COMP. TAXA | ÍNDICE | COMP. TAXA | ÍNDICE | COMP. TAXA | ÍNDICE | COMP. TAXA |
| INDÚSTRIA GERAL | 98,92 | -1,08 | 97,50 | -2,50 | 97,50 | -2,50 | 111,75 | 11,75 | 107,34 | 7,34 | 107,34 | 7,34 |
| INDÚSTRIAS EXTRATIVAS..... | 94,69 | -0,05 | 94,33 | -0,05 | 94,33 | -0,05 | 104,32 | 0,04 | 104,62 | 0,04 | 104,62 | 0,04 |
| INDÚSTRIA DE TRANSFORMAÇÃO..... | 98,96 | -1,03 | 97,53 | -2,45 | 97,53 | -2,45 | 111,82 | 11,71 | 107,36 | 7,30 | 107,36 | 7,30 |
| ALIMENTOS E BEBIDAS..... | 100,19 | 0,03 | 100,20 | 0,03 | 100,20 | 0,03 | 118,41 | 3,41 | 108,87 | 1,74 | 108,87 | 1,74 |
| FUMO..... | 105,00 | -0,00 | 95,26 | -0,00 | 95,26 | -0,00 | 99,66 | -0,00 | 94,65 | -0,00 | 94,65 | -0,00 |
| TÊXTIL..... | 95,56 | -0,34 | 92,15 | -0,64 | 92,15 | -0,64 | 112,13 | 1,27 | 102,18 | 0,21 | 102,18 | 0,21 |
| VESTUÁRIO..... | 91,66 | -1,65 | 93,11 | -1,37 | 93,11 | -1,37 | 110,84 | 1,99 | 106,98 | 1,11 | 106,98 | 1,11 |
| CALÇADOS E COURO..... | 101,65 | 0,48 | 98,26 | -0,51 | 98,26 | -0,51 | 102,78 | 0,66 | 108,68 | 2,07 | 108,68 | 2,07 |
| MADEIRA..... | 92,12 | -0,04 | 99,18 | -0,00 | 99,18 | -0,00 | 112,38 | 0,04 | 109,27 | 0,03 | 109,27 | 0,03 |
| PAPEL E GRÁFICA..... | 100,33 | 0,01 | 99,25 | -0,02 | 99,25 | -0,02 | 103,18 | 0,09 | 98,87 | -0,04 | 98,87 | -0,04 |
| COQUE, REFINO DE PETRÓLEO, COMB. NUCLEARES E ÁLCOOL..... | 96,60 | -0,00 | 92,96 | -0,01 | 92,96 | -0,01 | 105,44 | 0,06 | 106,24 | 0,10 | 106,24 | 0,10 |
| PRODUTOS QUÍMICOS..... | 100,12 | -0,00 | 98,65 | -0,04 | 98,65 | -0,04 | 133,56 | 1,16 | 113,89 | 0,53 | 113,89 | 0,53 |
| BORRACHA E PLÁSTICO..... | 107,07 | 0,16 | 101,62 | 0,03 | 101,62 | 0,03 | 120,84 | 0,36 | 112,26 | 0,22 | 112,26 | 0,22 |
| MINERAIS NÃO-METÁLICOS..... | 103,08 | 0,17 | 104,07 | 0,22 | 104,07 | 0,22 | 121,64 | 1,10 | 112,02 | 0,62 | 112,02 | 0,62 |
| METALURGIA BÁSICA..... | 110,79 | 0,17 | 105,12 | 0,08 | 105,12 | 0,08 | 133,45 | 0,62 | 118,32 | 0,37 | 118,32 | 0,37 |
| PRODUTOS DE METAL - EXCL. MÁQUINAS E EQUIPS..... | 98,51 | -0,03 | 95,39 | -0,11 | 95,39 | -0,11 | 110,95 | 0,27 | 99,29 | -0,02 | 99,29 | -0,02 |
| MÁQUINAS E EQUIPS - EXCL. ELÉTR., ELETRÔN., DE PRECISÃO E DE COMUN..... | 105,48 | 0,15 | 102,41 | 0,07 | 102,41 | 0,07 | 116,42 | 0,54 | 103,17 | 0,13 | 103,17 | 0,13 |
| MÁQUINAS E APARELHOS ELÉTR., ELETRÔN., DE PRECISÃO E DE COMUN..... | 82,83 | -0,22 | 93,56 | -0,08 | 93,56 | -0,08 | 93,23 | -0,13 | 104,07 | 0,07 | 104,07 | 0,07 |
| FABRICAÇÃO DE MEIOS DE TRANSPORTE..... | 89,94 | -0,13 | 97,60 | -0,03 | 97,60 | -0,03 | 103,37 | 0,05 | 107,02 | 0,10 | 107,02 | 0,10 |
| FABRICAÇÃO DE OUTROS PRODUTOS DA INDÚSTRIA DE TRANSFORMAÇÃO..... | 107,57 | 0,22 | 97,91 | -0,06 | 97,91 | -0,06 | 109,53 | 0,20 | 103,25 | 0,07 | 103,25 | 0,07 |

FONTE: IBGE, DIRETORIA DE PESQUISAS, COORDENAÇÃO DE INDÚSTRIA.

NOTAS: (1)BASE: IGUAL MÊS DO ANO ANTERIOR = 100

(2)BASE: IGUAL PERÍODO DO ANO ANTERIOR = 100

(3)BASE: ÚLTIMOS 12 MESES ANTERIORES = 100

PERNAMBUCO
COMPOSIÇÃO DA TAXA DE CRESCIMENTO DOS PRINCIPAIS INDICADORES DO PESSOAL OCUPADO ASSALARIADO E DA FOLHA DE PAGAMENTO REAL
POR SEÇÕES E DIVISÕES DA INDÚSTRIA
DEZEMBRO/2012

| SEÇÕES E DIVISÕES | PESSOAL OCUPADO ASSALARIADO | | | | | | FOLHA DE PAGAMENTO REAL | | | | | |
|---|-----------------------------|------------|--------------|------------|-------------|------------|-------------------------|------------|--------------|------------|-------------|------------|
| | MENSAL(1) | | ACUMULADO(2) | | 12 MESES(3) | | MENSAL(1) | | ACUMULADO(2) | | 12 MESES(3) | |
| | ÍNDICE | COMP. TAXA | ÍNDICE | COMP. TAXA | ÍNDICE | COMP. TAXA | ÍNDICE | COMP. TAXA | ÍNDICE | COMP. TAXA | ÍNDICE | COMP. TAXA |
| INDÚSTRIA GERAL | 94,34 | -5,66 | 97,34 | -2,66 | 97,34 | -2,66 | 109,14 | 9,14 | 104,46 | 4,46 | 104,46 | 4,46 |
| INDÚSTRIAS EXTRATIVAS..... | 93,61 | -0,07 | 101,61 | 0,02 | 101,61 | 0,02 | 98,36 | -0,04 | 108,38 | 0,20 | 108,38 | 0,20 |
| INDÚSTRIA DE TRANSFORMAÇÃO..... | 94,34 | -5,59 | 97,28 | -2,68 | 97,28 | -2,68 | 109,43 | 9,18 | 104,36 | 4,26 | 104,36 | 4,26 |
| ALIMENTOS E BEBIDAS..... | 89,51 | -5,18 | 95,78 | -1,90 | 95,78 | -1,90 | 106,75 | 2,95 | 105,14 | 2,00 | 105,14 | 2,00 |
| FUMO..... | 100,00 | -0,00 | 100,00 | -0,00 | 100,00 | -0,00 | 94,48 | -0,00 | 94,87 | -0,00 | 94,87 | -0,00 |
| TÊXTIL..... | 90,87 | -0,26 | 92,40 | -0,24 | 92,40 | -0,24 | 91,71 | -0,19 | 92,67 | -0,18 | 92,67 | -0,18 |
| VESTUÁRIO..... | 100,47 | 0,03 | 103,19 | 0,20 | 103,19 | 0,20 | 130,97 | 0,90 | 120,06 | 0,67 | 120,06 | 0,67 |
| CALÇADOS E COURO..... | 99,37 | -0,01 | 96,64 | -0,04 | 96,64 | -0,04 | 114,29 | 0,12 | 103,91 | 0,04 | 103,91 | 0,04 |
| MADEIRA..... | 105,71 | 0,02 | 95,66 | -0,02 | 95,66 | -0,02 | 130,83 | 0,07 | 100,62 | -0,00 | 100,62 | -0,00 |
| PAPEL E GRÁFICA..... | 96,35 | -0,15 | 102,69 | 0,11 | 102,69 | 0,11 | 100,82 | 0,03 | 106,77 | 0,30 | 106,77 | 0,30 |
| COQUE, REFINO DE PETRÓLEO, COMB. NUCLEARES E ÁLCOOL..... | 100,88 | 0,02 | 98,98 | -0,03 | 98,98 | -0,03 | 111,40 | 0,25 | 106,11 | 0,12 | 106,11 | 0,12 |
| PRODUTOS QUÍMICOS..... | 104,49 | 0,20 | 113,58 | 0,60 | 113,58 | 0,60 | 108,65 | 0,54 | 114,44 | 0,85 | 114,44 | 0,85 |
| BORRACHA E PLÁSTICO..... | 88,56 | -0,57 | 93,07 | -0,39 | 93,07 | -0,39 | 110,11 | 0,44 | 97,98 | -0,11 | 97,98 | -0,11 |
| MINERAIS NÃO-METÁLICOS..... | 97,44 | -0,17 | 98,67 | -0,09 | 98,67 | -0,09 | 105,49 | 0,33 | 109,36 | 0,63 | 109,36 | 0,63 |
| METALURGIA BÁSICA..... | 99,36 | -0,01 | 95,94 | -0,07 | 95,94 | -0,07 | 102,11 | 0,06 | 110,46 | 0,34 | 110,46 | 0,34 |
| PRODUTOS DE METAL - EXCL. MÁQUINAS E EQUIPS..... | 100,80 | 0,02 | 96,60 | -0,11 | 96,60 | -0,11 | 100,17 | 0,01 | 99,47 | -0,02 | 99,47 | -0,02 |
| MÁQUINAS E EQUIPS - EXCL. ELÉTR., ELETRÔN., DE PRECISÃO E DE COMUN..... | 103,11 | 0,06 | 104,06 | 0,09 | 104,06 | 0,09 | 134,67 | 0,73 | 112,97 | 0,33 | 112,97 | 0,33 |
| MÁQUINAS E APARELHOS ELÉTR., ELETRÔN., DE PRECISÃO E DE COMUN..... | 104,46 | 0,15 | 104,36 | 0,15 | 104,36 | 0,15 | 109,01 | 0,49 | 103,08 | 0,16 | 103,08 | 0,16 |
| FABRICAÇÃO DE MEIOS DE TRANSPORTE..... | 96,64 | -0,14 | 77,33 | -1,18 | 77,33 | -1,18 | 120,80 | 1,81 | 87,58 | -1,31 | 87,58 | -1,31 |
| FABRICAÇÃO DE OUTROS PRODUTOS DA INDÚSTRIA DE TRANSFORMAÇÃO..... | 111,21 | 0,31 | 103,51 | 0,11 | 103,51 | 0,11 | 128,78 | 0,57 | 110,70 | 0,25 | 110,70 | 0,25 |

FONTE: IBGE, DIRETORIA DE PESQUISAS, COORDENAÇÃO DE INDÚSTRIA.

NOTAS: (1)BASE: IGUAL MÊS DO ANO ANTERIOR = 100

(2)BASE: IGUAL PERÍODO DO ANO ANTERIOR = 100

(3)BASE: ÚLTIMOS 12 MESES ANTERIORES = 100

BAHIA
COMPOSIÇÃO DA TAXA DE CRESCIMENTO DOS PRINCIPAIS INDICADORES DO PESSOAL OCUPADO ASSALARIADO E DA FOLHA DE PAGAMENTO REAL
POR SEÇÕES E DIVISÕES DA INDÚSTRIA
DEZEMBRO/2012

| SEÇÕES E DIVISÕES | PESSOAL OCUPADO ASSALARIADO | | | | | | FOLHA DE PAGAMENTO REAL | | | | | |
|---|-----------------------------|------------|--------------|------------|-------------|------------|-------------------------|------------|--------------|------------|-------------|------------|
| | MENSAL(1) | | ACUMULADO(2) | | 12 MESES(3) | | MENSAL(1) | | ACUMULADO(2) | | 12 MESES(3) | |
| | ÍNDICE | COMP. TAXA | ÍNDICE | COMP. TAXA | ÍNDICE | COMP. TAXA | ÍNDICE | COMP. TAXA | ÍNDICE | COMP. TAXA | ÍNDICE | COMP. TAXA |
| INDÚSTRIA GERAL | 96,80 | -3,20 | 97,37 | -2,63 | 97,37 | -2,63 | 97,92 | -2,08 | 104,43 | 4,43 | 104,43 | 4,43 |
| INDÚSTRIAS EXTRATIVAS..... | 102,26 | 0,13 | 104,17 | 0,22 | 104,17 | 0,22 | 109,36 | 0,97 | 109,03 | 1,07 | 109,03 | 1,07 |
| INDÚSTRIA DE TRANSFORMAÇÃO..... | 96,47 | -3,33 | 96,99 | -2,85 | 96,99 | -2,85 | 96,60 | -3,05 | 103,81 | 3,36 | 103,81 | 3,36 |
| ALIMENTOS E BEBIDAS..... | 99,37 | -0,10 | 96,48 | -0,59 | 96,48 | -0,59 | 104,15 | 0,43 | 105,05 | 0,54 | 105,05 | 0,54 |
| FUMO..... | 90,87 | -0,04 | 96,78 | -0,02 | 96,78 | -0,02 | 76,19 | -0,06 | 96,07 | -0,01 | 96,07 | -0,01 |
| TÊXTIL..... | 96,44 | -0,08 | 94,33 | -0,12 | 94,33 | -0,12 | 114,36 | 0,17 | 94,60 | -0,08 | 94,60 | -0,08 |
| VESTUÁRIO..... | 105,03 | 0,31 | 102,85 | 0,17 | 102,85 | 0,17 | 102,23 | 0,06 | 106,25 | 0,16 | 106,25 | 0,16 |
| CALÇADOS E COURO..... | 83,35 | -3,13 | 88,30 | -2,36 | 88,30 | -2,36 | 98,77 | -0,13 | 95,07 | -0,46 | 95,07 | -0,46 |
| MADEIRA..... | 84,28 | -0,19 | 91,02 | -0,11 | 91,02 | -0,11 | 101,05 | 0,01 | 97,94 | -0,01 | 97,94 | -0,01 |
| PAPEL E GRÁFICA..... | 101,37 | 0,07 | 100,67 | 0,03 | 100,67 | 0,03 | 80,75 | -1,56 | 99,30 | -0,05 | 99,30 | -0,05 |
| COQUE, REFINO DE PETRÓLEO, COMB. NUCLEARES E ÁLCOOL..... | 92,87 | -0,10 | 102,78 | 0,04 | 102,78 | 0,04 | 107,94 | 0,32 | 106,42 | 0,34 | 106,42 | 0,34 |
| PRODUTOS QUÍMICOS..... | 108,97 | 0,46 | 108,81 | 0,44 | 108,81 | 0,44 | 97,10 | -0,43 | 109,67 | 1,36 | 109,67 | 1,36 |
| BORRACHA E PLÁSTICO..... | 98,78 | -0,08 | 102,37 | 0,15 | 102,37 | 0,15 | 85,49 | -0,93 | 103,43 | 0,20 | 103,43 | 0,20 |
| MINERAIS NÃO-METÁLICOS..... | 104,26 | 0,29 | 98,96 | -0,07 | 98,96 | -0,07 | 103,95 | 0,16 | 107,07 | 0,29 | 107,07 | 0,29 |
| METALURGIA BÁSICA..... | 104,55 | 0,15 | 104,63 | 0,15 | 104,63 | 0,15 | 108,03 | 0,42 | 105,73 | 0,31 | 105,73 | 0,31 |
| PRODUTOS DE METAL - EXCL. MÁQUINAS E EQUIPS..... | 93,88 | -0,27 | 97,30 | -0,12 | 97,30 | -0,12 | 72,81 | -1,11 | 99,07 | -0,03 | 99,07 | -0,03 |
| MÁQUINAS E EQUIPS - EXCL. ELÉTR., ELETRÔN., DE PRECISÃO E DE COMUN..... | 88,87 | -0,61 | 100,74 | 0,04 | 100,74 | 0,04 | 90,86 | -0,48 | 97,96 | -0,10 | 97,96 | -0,10 |
| MÁQUINAS E APARELHOS ELÉTR., ELETRÔN., DE PRECISÃO E DE COMUN..... | 96,30 | -0,12 | 99,14 | -0,03 | 99,14 | -0,03 | 92,52 | -0,26 | 100,88 | 0,03 | 100,88 | 0,03 |
| FABRICAÇÃO DE MEIOS DE TRANSPORTE..... | 108,64 | 0,33 | 102,86 | 0,11 | 102,86 | 0,11 | 102,59 | 0,17 | 118,39 | 1,16 | 118,39 | 1,16 |
| FABRICAÇÃO DE OUTROS PRODUTOS DA INDÚSTRIA DE TRANSFORMAÇÃO..... | 93,67 | -0,22 | 85,68 | -0,56 | 85,68 | -0,56 | 108,86 | 0,17 | 89,17 | -0,27 | 89,17 | -0,27 |

FONTE: IBGE, DIRETORIA DE PESQUISAS, COORDENAÇÃO DE INDÚSTRIA.

NOTAS: (1)BASE: IGUAL MÊS DO ANO ANTERIOR = 100

(2)BASE: IGUAL PERÍODO DO ANO ANTERIOR = 100

(3)BASE: ÚLTIMOS 12 MESES ANTERIORES = 100

REGIÃO SUDESTE
COMPOSIÇÃO DA TAXA DE CRESCIMENTO DOS PRINCIPAIS INDICADORES DO PESSOAL OCUPADO ASSALARIADO E DA FOLHA DE PAGAMENTO REAL
POR SEÇÕES E DIVISÕES DA INDÚSTRIA
DEZEMBRO/2012

| SEÇÕES E DIVISÕES | PESSOAL OCUPADO ASSALARIADO | | | | | | FOLHA DE PAGAMENTO REAL | | | | | |
|---|-----------------------------|------------|--------------|------------|-------------|------------|-------------------------|------------|--------------|------------|-------------|------------|
| | MENSAL(1) | | ACUMULADO(2) | | 12 MESES(3) | | MENSAL(1) | | ACUMULADO(2) | | 12 MESES(3) | |
| | ÍNDICE | COMP. TAXA | ÍNDICE | COMP. TAXA | ÍNDICE | COMP. TAXA | ÍNDICE | COMP. TAXA | ÍNDICE | COMP. TAXA | ÍNDICE | COMP. TAXA |
| INDÚSTRIA GERAL | 99,15 | -0,85 | 98,27 | -1,73 | 98,27 | -1,73 | 107,01 | 7,01 | 103,26 | 3,26 | 103,26 | 3,26 |
| INDÚSTRIAS EXTRATIVAS..... | 105,48 | 0,16 | 105,44 | 0,15 | 105,44 | 0,15 | 101,32 | 0,09 | 109,04 | 0,53 | 109,04 | 0,53 |
| INDÚSTRIA DE TRANSFORMAÇÃO..... | 98,96 | -1,01 | 98,07 | -1,88 | 98,07 | -1,88 | 107,40 | 6,92 | 102,90 | 2,73 | 102,90 | 2,73 |
| ALIMENTOS E BEBIDAS..... | 107,93 | 1,16 | 106,31 | 0,94 | 106,31 | 0,94 | 118,40 | 1,99 | 108,90 | 1,00 | 108,90 | 1,00 |
| FUMO..... | 90,83 | -0,01 | 94,13 | -0,00 | 94,13 | -0,00 | 101,57 | -0,00 | 101,50 | -0,00 | 101,50 | -0,00 |
| TÊXTIL..... | 87,84 | -0,57 | 92,09 | -0,37 | 92,09 | -0,37 | 107,75 | 0,21 | 98,41 | -0,04 | 98,41 | -0,04 |
| VESTUÁRIO..... | 90,19 | -0,57 | 90,95 | -0,54 | 90,95 | -0,54 | 98,84 | -0,03 | 95,14 | -0,12 | 95,14 | -0,12 |
| CALÇADOS E COURO..... | 99,76 | -0,01 | 97,92 | -0,06 | 97,92 | -0,06 | 123,43 | 0,21 | 100,92 | 0,01 | 100,92 | 0,01 |
| MADEIRA..... | 90,33 | -0,09 | 89,55 | -0,10 | 89,55 | -0,10 | 111,56 | 0,06 | 98,23 | -0,01 | 98,23 | -0,01 |
| PAPEL E GRÁFICA..... | 96,95 | -0,18 | 94,49 | -0,32 | 94,49 | -0,32 | 101,84 | 0,11 | 101,92 | 0,12 | 101,92 | 0,12 |
| COQUE, REFINO DE PETRÓLEO, COMB. NUCLEARES E ÁLCOOL..... | 101,35 | 0,03 | 98,45 | -0,03 | 98,45 | -0,03 | 113,54 | 0,30 | 105,93 | 0,15 | 105,93 | 0,15 |
| PRODUTOS QUÍMICOS..... | 99,93 | -0,00 | 99,26 | -0,05 | 99,26 | -0,05 | 111,23 | 0,90 | 102,47 | 0,20 | 102,47 | 0,20 |
| BORRACHA E PLÁSTICO..... | 104,47 | 0,27 | 99,64 | -0,02 | 99,64 | -0,02 | 112,37 | 0,64 | 103,75 | 0,19 | 103,75 | 0,19 |
| MINERAIS NÃO-METÁLICOS..... | 103,31 | 0,17 | 101,47 | 0,08 | 101,47 | 0,08 | 110,47 | 0,40 | 106,02 | 0,23 | 106,02 | 0,23 |
| METALURGIA BÁSICA..... | 95,17 | -0,23 | 94,62 | -0,25 | 94,62 | -0,25 | 98,03 | -0,13 | 100,19 | 0,01 | 100,19 | 0,01 |
| PRODUTOS DE METAL - EXCL. MÁQUINAS E EQUIPS..... | 96,23 | -0,29 | 93,87 | -0,47 | 93,87 | -0,47 | 104,44 | 0,25 | 99,41 | -0,03 | 99,41 | -0,03 |
| MÁQUINAS E EQUIPS - EXCL. ELÉTR., ELETRÔN., DE PRECISÃO E DE COMUN..... | 100,63 | 0,06 | 100,54 | 0,05 | 100,54 | 0,05 | 105,78 | 0,65 | 106,22 | 0,70 | 106,22 | 0,70 |
| MÁQUINAS E APARELHOS ELÉTR., ELETRÔN., DE PRECISÃO E DE COMUN..... | 96,72 | -0,22 | 94,46 | -0,36 | 94,46 | -0,36 | 106,52 | 0,39 | 100,16 | 0,01 | 100,16 | 0,01 |
| FABRICAÇÃO DE MEIOS DE TRANSPORTE..... | 97,95 | -0,22 | 98,42 | -0,17 | 98,42 | -0,17 | 102,98 | 0,58 | 100,80 | 0,15 | 100,80 | 0,15 |
| FABRICAÇÃO DE OUTROS PRODUTOS DA INDÚSTRIA DE TRANSFORMAÇÃO..... | 93,29 | -0,31 | 95,64 | -0,20 | 95,64 | -0,20 | 116,13 | 0,38 | 106,89 | 0,17 | 106,89 | 0,17 |

FONTE: IBGE, DIRETORIA DE PESQUISAS, COORDENAÇÃO DE INDÚSTRIA.

NOTAS: (1)BASE: IGUAL MÊS DO ANO ANTERIOR = 100

(2)BASE: IGUAL PERÍODO DO ANO ANTERIOR = 100

(3)BASE: ÚLTIMOS 12 MESES ANTERIORES = 100

MINAS GERAIS
COMPOSIÇÃO DA TAXA DE CRESCIMENTO DOS PRINCIPAIS INDICADORES DO PESSOAL OCUPADO ASSALARIADO E DA FOLHA DE PAGAMENTO REAL
POR SEÇÕES E DIVISÕES DA INDÚSTRIA
DEZEMBRO/2012

| SEÇÕES E DIVISÕES | PESSOAL OCUPADO ASSALARIADO | | | | | | FOLHA DE PAGAMENTO REAL | | | | | |
|---|-----------------------------|------------|--------------|------------|-------------|------------|-------------------------|------------|--------------|------------|-------------|------------|
| | MENSAL(1) | | ACUMULADO(2) | | 12 MESES(3) | | MENSAL(1) | | ACUMULADO(2) | | 12 MESES(3) | |
| | ÍNDICE | COMP. TAXA | ÍNDICE | COMP. TAXA | ÍNDICE | COMP. TAXA | ÍNDICE | COMP. TAXA | ÍNDICE | COMP. TAXA | ÍNDICE | COMP. TAXA |
| INDÚSTRIA GERAL | 99,87 | -0,13 | 100,78 | 0,78 | 100,78 | 0,78 | 104,81 | 4,81 | 106,38 | 6,38 | 106,38 | 6,38 |
| INDÚSTRIAS EXTRATIVAS..... | 103,02 | 0,19 | 105,63 | 0,35 | 105,63 | 0,35 | 97,54 | -0,29 | 109,15 | 1,02 | 109,15 | 1,02 |
| INDÚSTRIA DE TRANSFORMAÇÃO..... | 99,65 | -0,33 | 100,46 | 0,43 | 100,46 | 0,43 | 105,77 | 5,10 | 106,03 | 5,36 | 106,03 | 5,36 |
| ALIMENTOS E BEBIDAS..... | 98,10 | -0,31 | 99,05 | -0,15 | 99,05 | -0,15 | 107,45 | 0,92 | 105,29 | 0,63 | 105,29 | 0,63 |
| FUMO..... | 92,12 | -0,02 | 102,80 | 0,01 | 102,80 | 0,01 | 103,72 | 0,01 | 108,35 | 0,02 | 108,35 | 0,02 |
| TÊXTIL..... | 99,91 | -0,00 | 94,81 | -0,19 | 94,81 | -0,19 | 112,81 | 0,27 | 100,41 | 0,01 | 100,41 | 0,01 |
| VESTUÁRIO..... | 90,65 | -0,58 | 96,14 | -0,24 | 96,14 | -0,24 | 95,35 | -0,11 | 100,70 | 0,02 | 100,70 | 0,02 |
| CALÇADOS E COURO..... | 102,36 | 0,10 | 104,73 | 0,20 | 104,73 | 0,20 | 122,85 | 0,49 | 115,06 | 0,29 | 115,06 | 0,29 |
| MADEIRA..... | 85,51 | -0,18 | 86,01 | -0,18 | 86,01 | -0,18 | 110,92 | 0,07 | 92,40 | -0,06 | 92,40 | -0,06 |
| PAPEL E GRÁFICA..... | 106,62 | 0,18 | 100,79 | 0,02 | 100,79 | 0,02 | 94,25 | -0,18 | 102,82 | 0,08 | 102,82 | 0,08 |
| COQUE, REFINO DE PETRÓLEO, COMB. NUCLEARES E ÁLCOOL..... | 87,68 | -0,18 | 93,33 | -0,10 | 93,33 | -0,10 | 102,62 | 0,05 | 100,22 | -0,00 | 100,22 | -0,00 |
| PRODUTOS QUÍMICOS..... | 98,21 | -0,09 | 100,14 | 0,01 | 100,14 | 0,01 | 111,34 | 0,48 | 103,90 | 0,17 | 103,90 | 0,17 |
| BORRACHA E PLÁSTICO..... | 98,25 | -0,06 | 101,26 | 0,04 | 101,26 | 0,04 | 114,11 | 0,43 | 117,46 | 0,49 | 117,46 | 0,49 |
| MINERAIS NÃO-METÁLICOS..... | 106,56 | 0,39 | 103,63 | 0,21 | 103,63 | 0,21 | 116,36 | 0,80 | 111,10 | 0,54 | 111,10 | 0,54 |
| METALURGIA BÁSICA..... | 100,38 | 0,03 | 104,07 | 0,33 | 104,07 | 0,33 | 102,45 | 0,35 | 102,68 | 0,39 | 102,68 | 0,39 |
| PRODUTOS DE METAL - EXCL. MÁQUINAS E EQUIPS..... | 102,79 | 0,22 | 105,53 | 0,44 | 105,53 | 0,44 | 103,64 | 0,24 | 104,69 | 0,35 | 104,69 | 0,35 |
| MÁQUINAS E EQUIPS - EXCL. ELÉTR., ELETRÔN., DE PRECISÃO E DE COMUN..... | 91,21 | -0,48 | 92,67 | -0,41 | 92,67 | -0,41 | 115,11 | 0,96 | 105,66 | 0,36 | 105,66 | 0,36 |
| MÁQUINAS E APARELHOS ELÉTR., ELETRÔN., DE PRECISÃO E DE COMUN..... | 102,35 | 0,16 | 101,63 | 0,11 | 101,63 | 0,11 | 117,91 | 1,01 | 112,02 | 0,68 | 112,02 | 0,68 |
| FABRICAÇÃO DE MEIOS DE TRANSPORTE..... | 106,36 | 0,60 | 103,51 | 0,33 | 103,51 | 0,33 | 89,65 | -1,62 | 105,98 | 0,86 | 105,98 | 0,86 |
| FABRICAÇÃO DE OUTROS PRODUTOS DA INDÚSTRIA DE TRANSFORMAÇÃO..... | 98,15 | -0,11 | 100,36 | 0,02 | 100,36 | 0,02 | 128,98 | 0,95 | 114,74 | 0,52 | 114,74 | 0,52 |

FONTE: IBGE, DIRETORIA DE PESQUISAS, COORDENAÇÃO DE INDÚSTRIA.

NOTAS: (1)BASE: IGUAL MÊS DO ANO ANTERIOR = 100

(2)BASE: IGUAL PERÍODO DO ANO ANTERIOR = 100

(3)BASE: ÚLTIMOS 12 MESES ANTERIORES = 100

ESPÍRITO SANTO
COMPOSIÇÃO DA TAXA DE CRESCIMENTO DOS PRINCIPAIS INDICADORES DO PESSOAL OCUPADO ASSALARIADO E DA FOLHA DE PAGAMENTO REAL
POR SEÇÕES E DIVISÕES DA INDÚSTRIA
DEZEMBRO/2012

| SEÇÕES E DIVISÕES | PESSOAL OCUPADO ASSALARIADO | | | | | | FOLHA DE PAGAMENTO REAL | | | | | |
|--|-----------------------------|------------|--------------|------------|-------------|------------|-------------------------|------------|--------------|------------|-------------|------------|
| | MENSAL(1) | | ACUMULADO(2) | | 12 MESES(3) | | MENSAL(1) | | ACUMULADO(2) | | 12 MESES(3) | |
| | ÍNDICE | COMP. TAXA | ÍNDICE | COMP. TAXA | ÍNDICE | COMP. TAXA | ÍNDICE | COMP. TAXA | ÍNDICE | COMP. TAXA | ÍNDICE | COMP. TAXA |
| INDÚSTRIA GERAL | 99,81 | -0,19 | 98,63 | -1,37 | 98,63 | -1,37 | 106,44 | 6,44 | 104,23 | 4,23 | 104,23 | 4,23 |
| INDÚSTRIAS EXTRATIVAS..... | 110,55 | 1,02 | 105,83 | 0,56 | 105,83 | 0,56 | 105,55 | 1,29 | 110,62 | 2,40 | 110,62 | 2,40 |
| INDÚSTRIA DE TRANSFORMAÇÃO..... | 98,66 | -1,21 | 97,86 | -1,93 | 97,86 | -1,93 | 106,71 | 5,15 | 102,37 | 1,84 | 102,37 | 1,84 |
| ALIMENTOS E BEBIDAS..... | 100,51 | 0,09 | 99,58 | -0,07 | 99,58 | -0,07 | 109,45 | 1,19 | 101,91 | 0,22 | 101,91 | 0,22 |
| TÊXTIL..... | 57,95 | -0,46 | 74,93 | -0,28 | 74,93 | -0,28 | 66,53 | -0,18 | 74,77 | -0,14 | 74,77 | -0,14 |
| VESTUÁRIO..... | 81,08 | -1,69 | 85,99 | -1,30 | 85,99 | -1,30 | 84,31 | -0,64 | 94,21 | -0,20 | 94,21 | -0,20 |
| CALÇADOS E COURO..... | 105,79 | 0,11 | 101,60 | 0,03 | 101,60 | 0,03 | 142,60 | 0,28 | 118,54 | 0,13 | 118,54 | 0,13 |
| MADEIRA..... | 100,83 | 0,02 | 92,77 | -0,18 | 92,77 | -0,18 | 124,27 | 0,27 | 102,76 | 0,03 | 102,76 | 0,03 |
| PAPEL E GRÁFICA..... | 96,05 | -0,13 | 90,28 | -0,35 | 90,28 | -0,35 | 88,81 | -0,47 | 82,04 | -0,97 | 82,04 | -0,97 |
| COQUE, REFINO DE PETRÓLEO, COMB. NUCLEARES E ÁLCOOL..... | 102,19 | 0,02 | 101,53 | 0,01 | 101,53 | 0,01 | 137,04 | 0,17 | 120,90 | 0,12 | 120,90 | 0,12 |
| PRODUTOS QUÍMICOS..... | 99,08 | -0,01 | 98,91 | -0,02 | 98,91 | -0,02 | 118,08 | 0,29 | 107,99 | 0,13 | 107,99 | 0,13 |
| BORRACHA E PLÁSTICO..... | 95,82 | -0,11 | 91,82 | -0,23 | 91,82 | -0,23 | 114,63 | 0,27 | 101,57 | 0,03 | 101,57 | 0,03 |
| MINERAIS NÃO-METÁLICOS..... | 103,75 | 0,80 | 101,54 | 0,32 | 101,54 | 0,32 | 99,28 | -0,13 | 105,48 | 0,84 | 105,48 | 0,84 |
| METALURGIA BÁSICA..... | 100,64 | 0,05 | 101,74 | 0,12 | 101,74 | 0,12 | 112,26 | 1,84 | 108,01 | 1,30 | 108,01 | 1,30 |
| PRODUTOS DE METAL - EXCL. MÁQUINAS E EQUIPS..... | 99,72 | -0,01 | 103,78 | 0,19 | 103,78 | 0,19 | 119,87 | 0,72 | 107,74 | 0,28 | 107,74 | 0,28 |
| MÁQUINAS E EQUIPS - EXCL. ELÉTR., ELETRÔN., DE PRECISÃO E DE COMUN.... | 99,73 | -0,02 | 98,77 | -0,12 | 98,77 | -0,12 | 113,13 | 1,16 | 100,93 | 0,10 | 100,93 | 0,10 |
| MÁQUINAS E APARELHOS ELÉTR., ELETRÔN., DE PRECISÃO E DE COMUN.... | 103,66 | 0,03 | 91,42 | -0,10 | 91,42 | -0,10 | 100,31 | -0,00 | 82,30 | -0,24 | 82,30 | -0,24 |
| FABRICAÇÃO DE MEIOS DE TRANSPORTE.. | 92,25 | -0,11 | 93,89 | -0,09 | 93,89 | -0,09 | 105,99 | 0,05 | 102,91 | 0,02 | 102,91 | 0,02 |
| FABRICAÇÃO DE OUTROS PRODUTOS DA INDÚSTRIA DE TRANSFORMAÇÃO..... | 104,38 | 0,22 | 102,32 | 0,11 | 102,32 | 0,11 | 114,59 | 0,34 | 108,50 | 0,19 | 108,50 | 0,19 |

FONTE: IBGE, DIRETORIA DE PESQUISAS, COORDENAÇÃO DE INDÚSTRIA.

NOTAS: (1)BASE: IGUAL MÊS DO ANO ANTERIOR = 100

(2)BASE: IGUAL PERÍODO DO ANO ANTERIOR = 100

(3)BASE: ÚLTIMOS 12 MESES ANTERIORES = 100

RIO DE JANEIRO
COMPOSIÇÃO DA TAXA DE CRESCIMENTO DOS PRINCIPAIS INDICADORES DO PESSOAL OCUPADO ASSALARIADO E DA FOLHA DE PAGAMENTO REAL
POR SEÇÕES E DIVISÕES DA INDÚSTRIA
DEZEMBRO/2012

| SEÇÕES E DIVISÕES | PESSOAL OCUPADO ASSALARIADO | | | | | | FOLHA DE PAGAMENTO REAL | | | | | |
|---|-----------------------------|------------|--------------|------------|-------------|------------|-------------------------|------------|--------------|------------|-------------|------------|
| | MENSAL(1) | | ACUMULADO(2) | | 12 MESES(3) | | MENSAL(1) | | ACUMULADO(2) | | 12 MESES(3) | |
| | ÍNDICE | COMP. TAXA | ÍNDICE | COMP. TAXA | ÍNDICE | COMP. TAXA | ÍNDICE | COMP. TAXA | ÍNDICE | COMP. TAXA | ÍNDICE | COMP. TAXA |
| INDÚSTRIA GERAL | 99,45 | -0,55 | 99,20 | -0,80 | 99,20 | -0,80 | 98,08 | -1,92 | 105,48 | 5,48 | 105,48 | 5,48 |
| INDÚSTRIAS EXTRATIVAS..... | 106,87 | 0,65 | 105,61 | 0,51 | 105,61 | 0,51 | 101,42 | 0,38 | 108,60 | 2,24 | 108,60 | 2,24 |
| INDÚSTRIA DE TRANSFORMAÇÃO..... | 98,68 | -1,20 | 98,56 | -1,31 | 98,56 | -1,31 | 96,85 | -2,31 | 104,38 | 3,24 | 104,38 | 3,24 |
| ALIMENTOS E BEBIDAS..... | 106,89 | 0,93 | 103,12 | 0,45 | 103,12 | 0,45 | 100,08 | 0,01 | 108,43 | 0,62 | 108,43 | 0,62 |
| FUMO..... | 86,08 | -0,02 | 80,53 | -0,03 | 80,53 | -0,03 | 100,74 | -0,00 | 92,88 | -0,00 | 92,88 | -0,00 |
| TÊXTIL..... | 100,63 | 0,02 | 99,64 | -0,01 | 99,64 | -0,01 | 105,41 | 0,06 | 109,32 | 0,09 | 109,32 | 0,09 |
| VESTUÁRIO..... | 81,82 | -1,64 | 87,04 | -1,21 | 87,04 | -1,21 | 90,30 | -0,32 | 94,80 | -0,16 | 94,80 | -0,16 |
| CALÇADOS E COURO..... | 78,13 | -0,22 | 88,17 | -0,11 | 88,17 | -0,11 | 86,49 | -0,05 | 98,49 | -0,01 | 98,49 | -0,01 |
| MADEIRA..... | 100,92 | 0,01 | 103,75 | 0,03 | 103,75 | 0,03 | 116,90 | 0,05 | 119,31 | 0,06 | 119,31 | 0,06 |
| PAPEL E GRÁFICA..... | 89,68 | -0,79 | 85,22 | -1,20 | 85,22 | -1,20 | 101,89 | 0,09 | 104,55 | 0,30 | 104,55 | 0,30 |
| COQUE, REFINO DE PETRÓLEO, COMB. NUCLEARES E ÁLCOOL..... | 91,27 | -0,08 | 98,20 | -0,02 | 98,20 | -0,02 | 105,30 | 0,12 | 102,48 | 0,08 | 102,48 | 0,08 |
| PRODUTOS QUÍMICOS..... | 97,69 | -0,15 | 97,25 | -0,19 | 97,25 | -0,19 | 118,21 | 1,42 | 103,25 | 0,27 | 103,25 | 0,27 |
| BORRACHA E PLÁSTICO..... | 111,23 | 0,56 | 105,66 | 0,28 | 105,66 | 0,28 | 102,93 | 0,12 | 106,78 | 0,32 | 106,78 | 0,32 |
| MINERAIS NÃO-METÁLICOS..... | 87,00 | -0,53 | 91,16 | -0,36 | 91,16 | -0,36 | 92,88 | -0,14 | 103,88 | 0,08 | 103,88 | 0,08 |
| METALURGIA BÁSICA..... | 102,96 | 0,19 | 104,38 | 0,28 | 104,38 | 0,28 | 78,07 | -1,92 | 99,04 | -0,07 | 99,04 | -0,07 |
| PRODUTOS DE METAL - EXCL. MÁQUINAS E EQUIPS..... | 103,44 | 0,25 | 103,80 | 0,27 | 103,80 | 0,27 | 107,27 | 0,32 | 114,78 | 0,59 | 114,78 | 0,59 |
| MÁQUINAS E EQUIPS - EXCL. ELÉTR., ELETRÔN., DE PRECISÃO E DE COMUN..... | 109,84 | 0,53 | 106,63 | 0,35 | 106,63 | 0,35 | 109,18 | 0,53 | 108,02 | 0,50 | 108,02 | 0,50 |
| MÁQUINAS E APARELHOS ELÉTR., ELETRÔN., DE PRECISÃO E DE COMUN..... | 96,98 | -0,11 | 101,16 | 0,04 | 101,16 | 0,04 | 115,68 | 0,49 | 109,21 | 0,28 | 109,21 | 0,28 |
| FABRICAÇÃO DE MEIOS DE TRANSPORTE..... | 101,83 | 0,23 | 104,59 | 0,56 | 104,59 | 0,56 | 81,09 | -2,87 | 102,30 | 0,33 | 102,30 | 0,33 |
| FABRICAÇÃO DE OUTROS PRODUTOS DA INDÚSTRIA DE TRANSFORMAÇÃO..... | 89,58 | -0,38 | 87,95 | -0,43 | 87,95 | -0,43 | 88,46 | -0,20 | 97,64 | -0,04 | 97,64 | -0,04 |

FONTE: IBGE, DIRETORIA DE PESQUISAS, COORDENAÇÃO DE INDÚSTRIA.

NOTAS: (1)BASE: IGUAL MÊS DO ANO ANTERIOR = 100

(2)BASE: IGUAL PERÍODO DO ANO ANTERIOR = 100

(3)BASE: ÚLTIMOS 12 MESES ANTERIORES = 100

SÃO PAULO
COMPOSIÇÃO DA TAXA DE CRESCIMENTO DOS PRINCIPAIS INDICADORES DO PESSOAL OCUPADO ASSALARIADO E DA FOLHA DE PAGAMENTO REAL
POR SEÇÕES E DIVISÕES DA INDÚSTRIA
DEZEMBRO/2012

| SEÇÕES E DIVISÕES | PESSOAL OCUPADO ASSALARIADO | | | | | | FOLHA DE PAGAMENTO REAL | | | | | |
|---|-----------------------------|------------|--------------|------------|-------------|------------|-------------------------|------------|--------------|------------|-------------|------------|
| | MENSAL(1) | | ACUMULADO(2) | | 12 MESES(3) | | MENSAL(1) | | ACUMULADO(2) | | 12 MESES(3) | |
| | ÍNDICE | COMP. TAXA | ÍNDICE | COMP. TAXA | ÍNDICE | COMP. TAXA | ÍNDICE | COMP. TAXA | ÍNDICE | COMP. TAXA | ÍNDICE | COMP. TAXA |
| INDÚSTRIA GERAL | 98,85 | -1,15 | 97,37 | -2,63 | 97,37 | -2,63 | 109,39 | 9,39 | 102,12 | 2,12 | 102,12 | 2,12 |
| INDÚSTRIAS EXTRATIVAS..... | 106,43 | 0,04 | 104,02 | 0,02 | 104,02 | 0,02 | 120,03 | 0,08 | 109,57 | 0,04 | 109,57 | 0,04 |
| INDÚSTRIA DE TRANSFORMAÇÃO..... | 98,81 | -1,18 | 97,34 | -2,65 | 97,34 | -2,65 | 109,35 | 9,32 | 102,08 | 2,08 | 102,08 | 2,08 |
| ALIMENTOS E BEBIDAS..... | 111,93 | 1,69 | 109,58 | 1,38 | 109,58 | 1,38 | 124,84 | 2,71 | 110,09 | 1,18 | 110,09 | 1,18 |
| FUMO..... | 91,58 | -0,00 | 83,27 | -0,00 | 83,27 | -0,00 | 97,32 | -0,00 | 92,40 | -0,00 | 92,40 | -0,00 |
| TÊXTIL..... | 84,78 | -0,84 | 91,17 | -0,48 | 91,17 | -0,48 | 107,30 | 0,24 | 97,73 | -0,07 | 97,73 | -0,07 |
| VESTUÁRIO..... | 93,06 | -0,35 | 90,58 | -0,49 | 90,58 | -0,49 | 104,36 | 0,08 | 93,55 | -0,14 | 93,55 | -0,14 |
| CALÇADOS E COURO..... | 99,53 | -0,01 | 94,93 | -0,13 | 94,93 | -0,13 | 127,11 | 0,19 | 94,43 | -0,06 | 94,43 | -0,06 |
| MADEIRA..... | 89,68 | -0,09 | 89,05 | -0,10 | 89,05 | -0,10 | 109,86 | 0,05 | 97,81 | -0,01 | 97,81 | -0,01 |
| PAPEL E GRÁFICA..... | 97,09 | -0,19 | 95,60 | -0,28 | 95,60 | -0,28 | 103,00 | 0,22 | 102,05 | 0,14 | 102,05 | 0,14 |
| COQUE, REFINO DE PETRÓLEO, COMB. NUCLEARES E ÁLCOOL..... | 104,77 | 0,11 | 99,28 | -0,02 | 99,28 | -0,02 | 117,09 | 0,41 | 107,58 | 0,20 | 107,58 | 0,20 |
| PRODUTOS QUÍMICOS..... | 100,63 | 0,04 | 99,38 | -0,04 | 99,38 | -0,04 | 110,02 | 0,94 | 102,15 | 0,20 | 102,15 | 0,20 |
| BORRACHA E PLÁSTICO..... | 104,83 | 0,34 | 98,90 | -0,08 | 98,90 | -0,08 | 113,34 | 0,81 | 101,81 | 0,10 | 101,81 | 0,10 |
| MINERAIS NÃO-METÁLICOS..... | 104,24 | 0,18 | 102,09 | 0,09 | 102,09 | 0,09 | 112,86 | 0,42 | 104,67 | 0,16 | 104,67 | 0,16 |
| METALURGIA BÁSICA..... | 88,10 | -0,39 | 84,24 | -0,52 | 84,24 | -0,52 | 100,67 | 0,02 | 96,97 | -0,11 | 96,97 | -0,11 |
| PRODUTOS DE METAL - EXCL. MÁQUINAS E EQUIPS..... | 92,93 | -0,54 | 88,65 | -0,88 | 88,65 | -0,88 | 103,83 | 0,21 | 95,90 | -0,24 | 95,90 | -0,24 |
| MÁQUINAS E EQUIPS - EXCL. ELÉTR., ELETRÔN., DE PRECISÃO E DE COMUN..... | 101,43 | 0,15 | 101,42 | 0,14 | 101,42 | 0,14 | 104,13 | 0,56 | 106,32 | 0,84 | 106,32 | 0,84 |
| MÁQUINAS E APARELHOS ELÉTR., ELETRÔN., DE PRECISÃO E DE COMUN..... | 95,10 | -0,36 | 92,03 | -0,58 | 92,03 | -0,58 | 103,21 | 0,22 | 97,47 | -0,18 | 97,47 | -0,18 |
| FABRICAÇÃO DE MEIOS DE TRANSPORTE..... | 95,17 | -0,55 | 96,15 | -0,43 | 96,15 | -0,43 | 108,48 | 1,88 | 99,77 | -0,05 | 99,77 | -0,05 |
| FABRICAÇÃO DE OUTROS PRODUTOS DA INDÚSTRIA DE TRANSFORMAÇÃO..... | 91,23 | -0,39 | 94,39 | -0,24 | 94,39 | -0,24 | 115,42 | 0,35 | 105,20 | 0,12 | 105,20 | 0,12 |

FONTE: IBGE, DIRETORIA DE PESQUISAS, COORDENAÇÃO DE INDÚSTRIA.

NOTAS: (1)BASE: IGUAL MÊS DO ANO ANTERIOR = 100

(2)BASE: IGUAL PERÍODO DO ANO ANTERIOR = 100

(3)BASE: ÚLTIMOS 12 MESES ANTERIORES = 100

REGIÃO SUL
COMPOSIÇÃO DA TAXA DE CRESCIMENTO DOS PRINCIPAIS INDICADORES DO PESSOAL OCUPADO ASSALARIADO E DA FOLHA DE PAGAMENTO REAL
POR SEÇÕES E DIVISÕES DA INDÚSTRIA
DEZEMBRO/2012

| SEÇÕES E DIVISÕES | PESSOAL OCUPADO ASSALARIADO | | | | | | FOLHA DE PAGAMENTO REAL | | | | | |
|---|-----------------------------|------------|--------------|------------|-------------|------------|-------------------------|------------|--------------|------------|-------------|------------|
| | MENSAL(1) | | ACUMULADO(2) | | 12 MESES(3) | | MENSAL(1) | | ACUMULADO(2) | | 12 MESES(3) | |
| | ÍNDICE | COMP. TAXA | ÍNDICE | COMP. TAXA | ÍNDICE | COMP. TAXA | ÍNDICE | COMP. TAXA | ÍNDICE | COMP. TAXA | ÍNDICE | COMP. TAXA |
| INDÚSTRIA GERAL | 98,64 | -1,36 | 99,69 | -0,31 | 99,69 | -0,31 | 109,86 | 9,86 | 106,27 | 6,27 | 106,27 | 6,27 |
| INDÚSTRIAS EXTRATIVAS..... | 98,76 | -0,01 | 95,67 | -0,04 | 95,67 | -0,04 | 102,19 | 0,02 | 100,65 | 0,01 | 100,65 | 0,01 |
| INDÚSTRIA DE TRANSFORMAÇÃO..... | 98,64 | -1,35 | 99,72 | -0,27 | 99,72 | -0,27 | 109,93 | 9,84 | 106,33 | 6,27 | 106,33 | 6,27 |
| ALIMENTOS E BEBIDAS..... | 101,23 | 0,25 | 103,88 | 0,78 | 103,88 | 0,78 | 116,92 | 2,76 | 110,52 | 1,77 | 110,52 | 1,77 |
| FUMO..... | 103,95 | 0,01 | 92,95 | -0,05 | 92,95 | -0,05 | 103,05 | 0,03 | 101,03 | 0,01 | 101,03 | 0,01 |
| TÊXTIL..... | 100,55 | 0,03 | 99,90 | -0,01 | 99,90 | -0,01 | 118,46 | 0,69 | 105,96 | 0,25 | 105,96 | 0,25 |
| VESTUÁRIO..... | 89,98 | -0,85 | 89,15 | -0,96 | 89,15 | -0,96 | 110,39 | 0,53 | 96,68 | -0,18 | 96,68 | -0,18 |
| CALÇADOS E COURO..... | 88,92 | -0,76 | 88,46 | -0,84 | 88,46 | -0,84 | 96,93 | -0,18 | 93,46 | -0,34 | 93,46 | -0,34 |
| MADEIRA..... | 97,10 | -0,12 | 94,31 | -0,24 | 94,31 | -0,24 | 120,65 | 0,56 | 102,91 | 0,09 | 102,91 | 0,09 |
| PAPEL E GRÁFICA..... | 99,99 | -0,00 | 100,15 | 0,01 | 100,15 | 0,01 | 118,31 | 0,88 | 105,21 | 0,26 | 105,21 | 0,26 |
| COQUE, REFINO DE PETRÓLEO, COMB. NUCLEARES E ÁLCOOL..... | 106,08 | 0,04 | 105,25 | 0,04 | 105,25 | 0,04 | 103,53 | 0,04 | 107,15 | 0,09 | 107,15 | 0,09 |
| PRODUTOS QUÍMICOS..... | 103,77 | 0,10 | 103,21 | 0,09 | 103,21 | 0,09 | 122,93 | 0,95 | 110,54 | 0,43 | 110,54 | 0,43 |
| BORRACHA E PLÁSTICO..... | 97,98 | -0,11 | 97,76 | -0,12 | 97,76 | -0,12 | 100,90 | 0,05 | 104,23 | 0,21 | 104,23 | 0,21 |
| MINERAIS NÃO-METÁLICOS..... | 97,78 | -0,08 | 101,98 | 0,07 | 101,98 | 0,07 | 113,21 | 0,41 | 106,59 | 0,21 | 106,59 | 0,21 |
| METALURGIA BÁSICA..... | 98,78 | -0,03 | 103,08 | 0,07 | 103,08 | 0,07 | 108,35 | 0,24 | 104,42 | 0,15 | 104,42 | 0,15 |
| PRODUTOS DE METAL - EXCL. MÁQUINAS E EQUIPS..... | 102,00 | 0,12 | 101,00 | 0,06 | 101,00 | 0,06 | 125,48 | 1,48 | 107,57 | 0,46 | 107,57 | 0,46 |
| MÁQUINAS E EQUIPS - EXCL. ELÉTR., ELETRÔN., DE PRECISÃO E DE COMUN..... | 99,01 | -0,10 | 102,56 | 0,24 | 102,56 | 0,24 | 102,89 | 0,39 | 106,42 | 0,84 | 106,42 | 0,84 |
| MÁQUINAS E APARELHOS ELÉTR., ELETRÔN., DE PRECISÃO E DE COMUN..... | 104,14 | 0,21 | 111,39 | 0,55 | 111,39 | 0,55 | 112,90 | 0,77 | 117,63 | 0,98 | 117,63 | 0,98 |
| FABRICAÇÃO DE MEIOS DE TRANSPORTE.. | 97,71 | -0,15 | 100,96 | 0,06 | 100,96 | 0,06 | 93,13 | -0,83 | 105,98 | 0,68 | 105,98 | 0,68 |
| FABRICAÇÃO DE OUTROS PRODUTOS DA INDÚSTRIA DE TRANSFORMAÇÃO..... | 100,89 | 0,06 | 99,56 | -0,03 | 99,56 | -0,03 | 118,63 | 1,05 | 106,85 | 0,37 | 106,85 | 0,37 |

FONTE: IBGE, DIRETORIA DE PESQUISAS, COORDENAÇÃO DE INDÚSTRIA.

NOTAS: (1)BASE: IGUAL MÊS DO ANO ANTERIOR = 100

(2)BASE: IGUAL PERÍODO DO ANO ANTERIOR = 100

(3)BASE: ÚLTIMOS 12 MESES ANTERIORES = 100

PARANÁ
COMPOSIÇÃO DA TAXA DE CRESCIMENTO DOS PRINCIPAIS INDICADORES DO PESSOAL OCUPADO ASSALARIADO E DA FOLHA DE PAGAMENTO REAL
POR SEÇÕES E DIVISÕES DA INDÚSTRIA
DEZEMBRO/2012

| SEÇÕES E DIVISÕES | PESSOAL OCUPADO ASSALARIADO | | | | | | FOLHA DE PAGAMENTO REAL | | | | | |
|---|-----------------------------|------------|--------------|------------|-------------|------------|-------------------------|------------|--------------|------------|-------------|------------|
| | MENSAL(1) | | ACUMULADO(2) | | 12 MESES(3) | | MENSAL(1) | | ACUMULADO(2) | | 12 MESES(3) | |
| | ÍNDICE | COMP. TAXA | ÍNDICE | COMP. TAXA | ÍNDICE | COMP. TAXA | ÍNDICE | COMP. TAXA | ÍNDICE | COMP. TAXA | ÍNDICE | COMP. TAXA |
| INDÚSTRIA GERAL | 100,70 | 0,70 | 102,23 | 2,23 | 102,23 | 2,23 | 112,93 | 12,93 | 109,52 | 9,52 | 109,52 | 9,52 |
| INDÚSTRIAS EXTRATIVAS..... | 104,21 | 0,03 | 98,57 | -0,01 | 98,57 | -0,01 | 130,28 | 0,16 | 105,27 | 0,03 | 105,27 | 0,03 |
| INDÚSTRIA DE TRANSFORMAÇÃO..... | 100,67 | 0,67 | 102,26 | 2,24 | 102,26 | 2,24 | 112,84 | 12,77 | 109,54 | 9,48 | 109,54 | 9,48 |
| ALIMENTOS E BEBIDAS..... | 102,53 | 0,64 | 107,37 | 1,84 | 107,37 | 1,84 | 118,95 | 3,96 | 113,86 | 2,90 | 113,86 | 2,90 |
| FUMO..... | 115,18 | 0,01 | 103,43 | -0,00 | 103,43 | -0,00 | 98,08 | -0,01 | 108,22 | 0,03 | 108,22 | 0,03 |
| TÊXTIL..... | 115,30 | 0,43 | 112,29 | 0,34 | 112,29 | 0,34 | 111,00 | 0,22 | 110,09 | 0,22 | 110,09 | 0,22 |
| VESTUÁRIO..... | 81,99 | -1,67 | 82,79 | -1,67 | 82,79 | -1,67 | 101,54 | 0,07 | 89,08 | -0,49 | 89,08 | -0,49 |
| CALÇADOS E COURO..... | 88,72 | -0,15 | 91,42 | -0,12 | 91,42 | -0,12 | 103,57 | 0,03 | 98,32 | -0,01 | 98,32 | -0,01 |
| MADEIRA..... | 99,62 | -0,02 | 97,53 | -0,14 | 97,53 | -0,14 | 117,59 | 0,73 | 103,25 | 0,15 | 103,25 | 0,15 |
| PAPEL E GRÁFICA..... | 94,55 | -0,36 | 96,36 | -0,24 | 96,36 | -0,24 | 113,32 | 0,94 | 103,27 | 0,23 | 103,27 | 0,23 |
| COQUE, REFINO DE PETRÓLEO, COMB. NUCLEARES E ÁLCOOL..... | 107,31 | 0,14 | 105,69 | 0,12 | 105,69 | 0,12 | 111,82 | 0,29 | 108,08 | 0,21 | 108,08 | 0,21 |
| PRODUTOS QUÍMICOS..... | 108,20 | 0,32 | 106,84 | 0,26 | 106,84 | 0,26 | 133,00 | 1,62 | 116,28 | 0,80 | 116,28 | 0,80 |
| BORRACHA E PLÁSTICO..... | 100,85 | 0,03 | 98,35 | -0,06 | 98,35 | -0,06 | 124,90 | 0,70 | 106,63 | 0,19 | 106,63 | 0,19 |
| MINERAIS NÃO-METÁLICOS..... | 101,89 | 0,07 | 107,16 | 0,25 | 107,16 | 0,25 | 133,53 | 0,80 | 112,72 | 0,32 | 112,72 | 0,32 |
| METALURGIA BÁSICA..... | 96,51 | -0,05 | 104,45 | 0,07 | 104,45 | 0,07 | 109,89 | 0,15 | 105,50 | 0,09 | 105,50 | 0,09 |
| PRODUTOS DE METAL - EXCL. MÁQUINAS E EQUIPS..... | 103,84 | 0,20 | 100,09 | 0,01 | 100,09 | 0,01 | 136,24 | 1,36 | 110,31 | 0,44 | 110,31 | 0,44 |
| MÁQUINAS E EQUIPS - EXCL. ELÉTR., ELETRÔN., DE PRECISÃO E DE COMUN..... | 100,98 | 0,06 | 98,25 | -0,11 | 98,25 | -0,11 | 117,20 | 1,53 | 105,58 | 0,52 | 105,58 | 0,52 |
| MÁQUINAS E APARELHOS ELÉTR., ELETRÔN., DE PRECISÃO E DE COMUN..... | 112,20 | 0,79 | 124,99 | 1,42 | 124,99 | 1,42 | 129,33 | 2,08 | 134,64 | 2,23 | 134,64 | 2,23 |
| FABRICAÇÃO DE MEIOS DE TRANSPORTE..... | 101,07 | 0,09 | 103,25 | 0,27 | 103,25 | 0,27 | 85,82 | -2,81 | 105,96 | 1,10 | 105,96 | 1,10 |
| FABRICAÇÃO DE OUTROS PRODUTOS DA INDÚSTRIA DE TRANSFORMAÇÃO..... | 101,31 | 0,10 | 99,59 | -0,03 | 99,59 | -0,03 | 118,04 | 1,11 | 108,98 | 0,54 | 108,98 | 0,54 |

FONTE: IBGE, DIRETORIA DE PESQUISAS, COORDENAÇÃO DE INDÚSTRIA.

NOTAS: (1)BASE: IGUAL MÊS DO ANO ANTERIOR = 100

(2)BASE: IGUAL PERÍODO DO ANO ANTERIOR = 100

(3)BASE: ÚLTIMOS 12 MESES ANTERIORES = 100

SANTA CATARINA
 COMPOSIÇÃO DA TAXA DE CRESCIMENTO DOS PRINCIPAIS INDICADORES DO PESSOAL OCUPADO ASSALARIADO E DA FOLHA DE PAGAMENTO REAL
 POR SEÇÕES E DIVISÕES DA INDÚSTRIA
 DEZEMBRO/2012

| SEÇÕES E DIVISÕES | PESSOAL OCUPADO ASSALARIADO | | | | | | FOLHA DE PAGAMENTO REAL | | | | | |
|---|-----------------------------|------------|--------------|------------|-------------|------------|-------------------------|------------|--------------|------------|-------------|------------|
| | MENSAL(1) | | ACUMULADO(2) | | 12 MESES(3) | | MENSAL(1) | | ACUMULADO(2) | | 12 MESES(3) | |
| | ÍNDICE | COMP. TAXA | ÍNDICE | COMP. TAXA | ÍNDICE | COMP. TAXA | ÍNDICE | COMP. TAXA | ÍNDICE | COMP. TAXA | ÍNDICE | COMP. TAXA |
| INDÚSTRIA GERAL | 99,74 | -0,26 | 98,93 | -1,07 | 98,93 | -1,07 | 111,39 | 11,39 | 105,38 | 5,38 | 105,38 | 5,38 |
| INDÚSTRIAS EXTRATIVAS..... | 95,29 | -0,05 | 91,46 | -0,10 | 91,46 | -0,10 | 97,88 | -0,03 | 93,15 | -0,10 | 93,15 | -0,10 |
| INDÚSTRIA DE TRANSFORMAÇÃO..... | 99,78 | -0,21 | 99,01 | -0,98 | 99,01 | -0,98 | 111,56 | 11,41 | 105,56 | 5,48 | 105,56 | 5,48 |
| ALIMENTOS E BEBIDAS..... | 98,76 | -0,23 | 100,09 | 0,02 | 100,09 | 0,02 | 114,85 | 2,24 | 107,86 | 1,25 | 107,86 | 1,25 |
| FUMO..... | 94,27 | -0,01 | 81,15 | -0,04 | 81,15 | -0,04 | 86,03 | -0,02 | 91,06 | -0,02 | 91,06 | -0,02 |
| TÊXTIL..... | 98,75 | -0,14 | 97,08 | -0,33 | 97,08 | -0,33 | 122,23 | 2,16 | 104,82 | 0,49 | 104,82 | 0,49 |
| VESTUÁRIO..... | 96,11 | -0,57 | 92,95 | -1,06 | 92,95 | -1,06 | 113,35 | 1,48 | 99,36 | -0,07 | 99,36 | -0,07 |
| CALÇADOS E COURO..... | 79,91 | -0,33 | 80,80 | -0,36 | 80,80 | -0,36 | 105,23 | 0,06 | 83,38 | -0,24 | 83,38 | -0,24 |
| MADEIRA..... | 95,65 | -0,20 | 88,54 | -0,58 | 88,54 | -0,58 | 118,87 | 0,54 | 97,59 | -0,08 | 97,59 | -0,08 |
| PAPEL E GRÁFICA..... | 109,78 | 0,45 | 106,99 | 0,31 | 106,99 | 0,31 | 132,35 | 1,64 | 110,69 | 0,54 | 110,69 | 0,54 |
| COQUE, REFINO DE PETRÓLEO, COMB. NUCLEARES E ÁLCOOL..... | 103,65 | -0,00 | 104,19 | -0,00 | 104,19 | -0,00 | 92,40 | -0,00 | 92,83 | -0,00 | 92,83 | -0,00 |
| PRODUTOS QUÍMICOS..... | 101,50 | 0,03 | 100,62 | 0,01 | 100,62 | 0,01 | 124,33 | 0,68 | 107,13 | 0,19 | 107,13 | 0,19 |
| BORRACHA E PLÁSTICO..... | 104,63 | 0,32 | 102,84 | 0,20 | 102,84 | 0,20 | 109,67 | 0,66 | 110,06 | 0,72 | 110,06 | 0,72 |
| MINERAIS NÃO-METÁLICOS..... | 96,65 | -0,17 | 100,33 | 0,02 | 100,33 | 0,02 | 106,04 | 0,33 | 106,91 | 0,35 | 106,91 | 0,35 |
| METALURGIA BÁSICA..... | 96,06 | -0,14 | 102,71 | 0,09 | 102,71 | 0,09 | 100,55 | 0,02 | 103,78 | 0,18 | 103,78 | 0,18 |
| PRODUTOS DE METAL - EXCL. MÁQUINAS E EQUIPS..... | 99,20 | -0,04 | 98,95 | -0,05 | 98,95 | -0,05 | 118,84 | 1,03 | 105,19 | 0,31 | 105,19 | 0,31 |
| MÁQUINAS E EQUIPS - EXCL. ELÉTR., ELETRÔN., DE PRECISÃO E DE COMUN..... | 103,07 | 0,31 | 105,39 | 0,53 | 105,39 | 0,53 | 100,38 | 0,05 | 108,31 | 1,07 | 108,31 | 1,07 |
| MÁQUINAS E APARELHOS ELÉTR., ELETRÔN., DE PRECISÃO E DE COMUN..... | 107,62 | 0,36 | 103,77 | 0,18 | 103,77 | 0,18 | 91,75 | -0,69 | 103,94 | 0,27 | 103,94 | 0,27 |
| FABRICAÇÃO DE MEIOS DE TRANSPORTE..... | 98,17 | -0,03 | 97,49 | -0,05 | 97,49 | -0,05 | 115,14 | 0,37 | 106,88 | 0,17 | 106,88 | 0,17 |
| FABRICAÇÃO DE OUTROS PRODUTOS DA INDÚSTRIA DE TRANSFORMAÇÃO..... | 103,85 | 0,17 | 103,36 | 0,15 | 103,36 | 0,15 | 127,26 | 0,86 | 111,35 | 0,36 | 111,35 | 0,36 |

FONTE: IBGE, DIRETORIA DE PESQUISAS, COORDENAÇÃO DE INDÚSTRIA.

NOTAS: (1)BASE: IGUAL MÊS DO ANO ANTERIOR = 100

(2)BASE: IGUAL PERÍODO DO ANO ANTERIOR = 100

(3)BASE: ÚLTIMOS 12 MESES ANTERIORES = 100

RIO GRANDE DO SUL
COMPOSIÇÃO DA TAXA DE CRESCIMENTO DOS PRINCIPAIS INDICADORES DO PESSOAL OCUPADO ASSALARIADO E DA FOLHA DE PAGAMENTO REAL
POR SEÇÕES E DIVISÕES DA INDÚSTRIA
DEZEMBRO/2012

| SEÇÕES E DIVISÕES | PESSOAL OCUPADO ASSALARIADO | | | | | | FOLHA DE PAGAMENTO REAL | | | | | |
|---|-----------------------------|------------|--------------|------------|-------------|------------|-------------------------|------------|--------------|------------|-------------|------------|
| | MENSAL(1) | | ACUMULADO(2) | | 12 MESES(3) | | MENSAL(1) | | ACUMULADO(2) | | 12 MESES(3) | |
| | ÍNDICE | COMP. TAXA | ÍNDICE | COMP. TAXA | ÍNDICE | COMP. TAXA | ÍNDICE | COMP. TAXA | ÍNDICE | COMP. TAXA | ÍNDICE | COMP. TAXA |
| INDÚSTRIA GERAL | 95,84 | -4,16 | 98,13 | -1,87 | 98,13 | -1,87 | 106,13 | 6,13 | 104,07 | 4,07 | 104,07 | 4,07 |
| INDÚSTRIAS EXTRATIVAS..... | 98,52 | -0,01 | 98,79 | -0,01 | 98,79 | -0,01 | 91,92 | -0,07 | 107,19 | 0,06 | 107,19 | 0,06 |
| INDÚSTRIA DE TRANSFORMAÇÃO..... | 95,82 | -4,15 | 98,12 | -1,86 | 98,12 | -1,86 | 106,25 | 6,20 | 104,04 | 4,00 | 104,04 | 4,00 |
| ALIMENTOS E BEBIDAS..... | 101,84 | 0,33 | 102,98 | 0,51 | 102,98 | 0,51 | 115,80 | 2,09 | 108,38 | 1,15 | 108,38 | 1,15 |
| FUMO..... | 103,82 | 0,03 | 93,56 | -0,11 | 93,56 | -0,11 | 104,91 | 0,10 | 100,72 | 0,02 | 100,72 | 0,02 |
| TÊXTIL..... | 89,55 | -0,19 | 98,98 | -0,02 | 98,98 | -0,02 | 106,62 | 0,07 | 106,94 | 0,08 | 106,94 | 0,08 |
| VESTUÁRIO..... | 83,55 | -0,38 | 89,80 | -0,25 | 89,80 | -0,25 | 117,29 | 0,23 | 99,41 | -0,01 | 99,41 | -0,01 |
| CALÇADOS E COURO..... | 89,75 | -1,68 | 88,99 | -1,91 | 88,99 | -1,91 | 96,12 | -0,51 | 94,10 | -0,71 | 94,10 | -0,71 |
| MADEIRA..... | 94,11 | -0,13 | 98,78 | -0,03 | 98,78 | -0,03 | 131,53 | 0,42 | 110,66 | 0,16 | 110,66 | 0,16 |
| PAPEL E GRÁFICA..... | 97,86 | -0,08 | 98,60 | -0,05 | 98,60 | -0,05 | 111,06 | 0,31 | 102,13 | 0,07 | 102,13 | 0,07 |
| COQUE, REFINO DE PETRÓLEO, COMB. NUCLEARES E ÁLCOOL..... | 98,23 | -0,00 | 102,10 | 0,01 | 102,10 | 0,01 | 87,58 | -0,13 | 105,78 | 0,07 | 105,78 | 0,07 |
| PRODUTOS QUÍMICOS..... | 99,24 | -0,02 | 100,06 | -0,00 | 100,06 | -0,00 | 112,61 | 0,56 | 106,42 | 0,29 | 106,42 | 0,29 |
| BORRACHA E PLÁSTICO..... | 88,42 | -0,61 | 91,53 | -0,45 | 91,53 | -0,45 | 84,48 | -0,95 | 97,01 | -0,16 | 97,01 | -0,16 |
| MINERAIS NÃO-METÁLICOS..... | 94,51 | -0,14 | 98,44 | -0,04 | 98,44 | -0,04 | 106,45 | 0,13 | 100,47 | 0,01 | 100,47 | 0,01 |
| METALURGIA BÁSICA..... | 103,74 | 0,09 | 102,91 | 0,07 | 102,91 | 0,07 | 115,76 | 0,49 | 104,52 | 0,16 | 104,52 | 0,16 |
| PRODUTOS DE METAL - EXCL. MÁQUINAS E EQUIPS..... | 102,55 | 0,19 | 102,88 | 0,22 | 102,88 | 0,22 | 124,35 | 1,92 | 107,72 | 0,60 | 107,72 | 0,60 |
| MÁQUINAS E EQUIPS - EXCL. ELÉTR., ELETRÔN., DE PRECISÃO E DE COMUN..... | 95,12 | -0,60 | 102,55 | 0,30 | 102,55 | 0,30 | 97,92 | -0,35 | 105,69 | 0,94 | 105,69 | 0,94 |
| MÁQUINAS E APARELHOS ELÉTR., ELETRÔN., DE PRECISÃO E DE COMUN..... | 89,36 | -0,44 | 102,50 | 0,10 | 102,50 | 0,10 | 120,00 | 0,68 | 110,94 | 0,41 | 110,94 | 0,41 |
| FABRICAÇÃO DE MEIOS DE TRANSPORTE.. | 94,74 | -0,46 | 99,68 | -0,03 | 99,68 | -0,03 | 100,30 | 0,04 | 105,87 | 0,72 | 105,87 | 0,72 |
| FABRICAÇÃO DE OUTROS PRODUTOS DA INDÚSTRIA DE TRANSFORMAÇÃO..... | 99,21 | -0,07 | 97,80 | -0,19 | 97,80 | -0,19 | 116,29 | 1,13 | 103,46 | 0,23 | 103,46 | 0,23 |

FONTE: IBGE, DIRETORIA DE PESQUISAS, COORDENAÇÃO DE INDÚSTRIA.

NOTAS: (1)BASE: IGUAL MÊS DO ANO ANTERIOR = 100

(2)BASE: IGUAL PERÍODO DO ANO ANTERIOR = 100

(3)BASE: ÚLTIMOS 12 MESES ANTERIORES = 100

TAXAS DE ADMISSÃO, DE DESLIGAMENTO, DE REALOCAÇÃO E DE ROTATIVIDADE,
SEGUNDO ATIVIDADES INDUSTRIAIS
BRASIL
2012

| SEÇÕES E DIVISÕES | ADMISSÃO(1) | | | DESLIGAMENTO(2) | | | REALOCAÇÃO(3) | | | ROTATIVIDADE(4) | | |
|---|-------------|------|------|-----------------|------|-------|---------------|-------|-------|-----------------|------|------|
| | OUT | NOV | DEZ | OUT | NOV | DEZ | OUT | NOV | DEZ | OUT | NOV | DEZ |
| INDÚSTRIA GERAL | 3,46 | 2,82 | 1,70 | 3,22 | 3,30 | 3,90 | 6,68 | 6,12 | 5,60 | 3,22 | 2,82 | 1,70 |
| INDÚSTRIAS EXTRATIVAS..... | 1,64 | 1,39 | 0,86 | 1,69 | 1,41 | 1,70 | 3,33 | 2,80 | 2,56 | 1,64 | 1,39 | 0,86 |
| INDÚSTRIA DE TRANSFORMAÇÃO..... | 3,51 | 2,86 | 1,72 | 3,26 | 3,35 | 3,96 | 6,77 | 6,21 | 5,68 | 3,26 | 2,86 | 1,72 |
| ALIMENTOS E BEBIDAS..... | 4,04 | 3,61 | 2,49 | 3,32 | 4,37 | 6,12 | 7,35 | 7,97 | 8,61 | 3,32 | 3,61 | 2,49 |
| FUMO..... | 4,46 | 1,91 | 2,58 | 5,84 | 9,31 | 12,93 | 10,30 | 11,22 | 15,51 | 4,46 | 1,91 | 2,58 |
| TÊXTIL..... | 3,59 | 2,21 | 1,21 | 3,96 | 4,38 | 3,26 | 7,55 | 6,59 | 4,46 | 3,59 | 2,21 | 1,21 |
| VESTUÁRIO..... | 3,94 | 2,42 | 1,05 | 3,37 | 3,42 | 3,21 | 7,31 | 5,84 | 4,26 | 3,37 | 2,42 | 1,05 |
| CALÇADOS E COURO..... | 3,79 | 2,01 | 0,70 | 3,84 | 3,44 | 6,04 | 7,62 | 5,45 | 6,74 | 3,79 | 2,01 | 0,70 |
| MADEIRA..... | 3,08 | 2,26 | 1,44 | 3,73 | 3,49 | 3,23 | 6,81 | 5,74 | 4,67 | 3,08 | 2,26 | 1,44 |
| PAPEL E GRÁFICA..... | 2,88 | 2,67 | 1,39 | 2,59 | 2,21 | 2,43 | 5,47 | 4,88 | 3,82 | 2,59 | 2,21 | 1,39 |
| COQUE, REFINO DE PETRÓLEO, COMB. NUCLEARES E ÁLCOOL..... | 2,70 | 2,74 | 1,24 | 4,80 | 8,35 | 12,28 | 7,50 | 11,09 | 13,52 | 2,70 | 2,74 | 1,24 |
| PRODUTOS QUÍMICOS..... | 2,63 | 1,90 | 1,60 | 2,02 | 2,20 | 2,44 | 4,65 | 4,09 | 4,04 | 2,02 | 1,90 | 1,60 |
| BORRACHA E PLÁSTICO..... | 3,25 | 2,25 | 1,49 | 3,36 | 2,66 | 2,50 | 6,61 | 4,92 | 4,00 | 3,25 | 2,25 | 1,49 |
| MINERAIS NÃO-METÁLICOS..... | 3,52 | 2,80 | 2,21 | 3,12 | 3,32 | 2,93 | 6,64 | 6,12 | 5,14 | 3,12 | 2,80 | 2,21 |
| METALURGIA BÁSICA..... | 1,98 | 2,43 | 1,20 | 2,21 | 1,71 | 2,08 | 4,19 | 4,14 | 3,28 | 1,98 | 1,71 | 1,20 |
| PRODUTOS DE METAL - EXCL. MÁQUINAS E EQUIPS..... | 4,50 | 4,38 | 1,64 | 4,38 | 3,32 | 3,88 | 8,88 | 7,70 | 5,53 | 4,38 | 3,32 | 1,64 |
| MÁQUINAS E EQUIPS - EXCL. ELÉTR., ELETRÔN., DE PRECISÃO E DE COMUN...! | 3,58 | 2,99 | 1,80 | 2,83 | 2,71 | 3,08 | 6,41 | 5,70 | 4,88 | 2,83 | 2,71 | 1,80 |
| MÁQUINAS E APARELHOS ELÉTR., ELETRÔN., DE PRECISÃO E DE COMUN...! | 4,07 | 3,66 | 2,18 | 3,58 | 3,42 | 3,70 | 7,65 | 7,08 | 5,88 | 3,58 | 3,42 | 2,18 |
| FABRICAÇÃO DE MEIOS DE TRANSPORTE..! | 2,00 | 1,54 | 1,03 | 2,36 | 1,66 | 1,57 | 4,36 | 3,20 | 2,59 | 2,00 | 1,54 | 1,03 |
| FABRICAÇÃO DE OUTROS PRODUTOS DA INDÚSTRIA DE TRANSFORMAÇÃO.....! | 4,07 | 3,03 | 2,09 | 3,69 | 3,13 | 3,17 | 7,76 | 6,17 | 5,26 | 3,69 | 3,03 | 2,09 |

FONTE: IBGE, DIRETORIA DE PESQUISAS, COORDENAÇÃO DE INDÚSTRIA.

(1) TX. ADMISSÃO = (ADM)T/ (POA)T-1

(3) TX. REALOCAÇÃO = (ADM + DES)T/(POA)T-1

(2) TX. DESLIGAMENTO = (DES)T/ (POA)T-1

(4) TX. ROTATIVIDADE = MIN(ADM,DES)T/ (POA)T-1

TAXAS DE ADMISSÃO, DE DESLIGAMENTO, DE REALOCAÇÃO E DE ROTATIVIDADE,
RESULTADOS REGIONAIS - INDÚSTRIA GERAL
2012

| GRANDES REGIÕES E UNIDADES DA FEDERAÇÃO SELECIONADAS | ADMISSÃO(1) | | | DESLIGAMENTO(2) | | | REALOCAÇÃO(3) | | | ROTATIVIDADE(4) | | |
|---|-------------|------|------|-----------------|------|------|---------------|------|------|-----------------|------|------|
| | OUT | NOV | DEZ | OUT | NOV | DEZ | OUT | NOV | DEZ | OUT | NOV | DEZ |
| BRASIL | 3,46 | 2,82 | 1,70 | 3,22 | 3,30 | 3,90 | 6,68 | 6,12 | 5,60 | 3,22 | 2,82 | 1,70 |
| REGIÃO NORTE E CENTRO-OESTE..... | 3,91 | 3,02 | 2,31 | 4,45 | 4,29 | 4,24 | 8,35 | 7,31 | 6,56 | 3,91 | 3,02 | 2,31 |
| REGIÃO NORDESTE..... | 3,81 | 2,81 | 1,53 | 2,75 | 3,15 | 2,68 | 6,56 | 5,96 | 4,22 | 2,75 | 2,81 | 1,53 |
| CEARÁ..... | 3,25 | 2,20 | 1,38 | 3,03 | 2,60 | 2,31 | 6,27 | 4,80 | 3,69 | 3,03 | 2,20 | 1,38 |
| PERNAMBUCO..... | 3,87 | 3,38 | 1,78 | 2,74 | 2,99 | 2,28 | 6,60 | 6,37 | 4,07 | 2,74 | 2,99 | 1,78 |
| BAHIA..... | 2,72 | 2,51 | 1,62 | 2,93 | 3,13 | 3,76 | 5,66 | 5,65 | 5,38 | 2,72 | 2,51 | 1,62 |
| REGIÃO SUDESTE..... | 3,03 | 2,43 | 1,50 | 2,72 | 2,93 | 3,99 | 5,75 | 5,36 | 5,50 | 2,72 | 2,43 | 1,50 |
| MINAS GERAIS..... | 3,13 | 2,52 | 1,74 | 3,22 | 3,06 | 3,69 | 6,35 | 5,58 | 5,43 | 3,13 | 2,52 | 1,74 |
| ESPÍRITO SANTO..... | 3,67 | 2,95 | 2,89 | 4,21 | 3,78 | 3,97 | 7,87 | 6,74 | 6,86 | 3,67 | 2,95 | 2,89 |
| RIO DE JANEIRO..... | 3,08 | 2,66 | 1,72 | 2,62 | 4,54 | 2,28 | 5,71 | 7,20 | 4,00 | 2,62 | 2,66 | 1,72 |
| SÃO PAULO..... | 2,96 | 2,34 | 1,34 | 2,51 | 2,60 | 4,35 | 5,47 | 4,94 | 5,69 | 2,51 | 2,34 | 1,34 |
| REGIÃO SUL..... | 4,02 | 3,56 | 1,97 | 4,08 | 3,80 | 4,23 | 8,09 | 7,36 | 6,20 | 4,02 | 3,56 | 1,97 |
| PARANÁ..... | 3,94 | 3,68 | 2,57 | 4,50 | 4,02 | 5,35 | 8,44 | 7,69 | 7,92 | 3,94 | 3,68 | 2,57 |
| SANTA CATARINA..... | 4,34 | 3,08 | 1,76 | 3,95 | 3,77 | 3,59 | 8,29 | 6,85 | 5,35 | 3,95 | 3,08 | 1,76 |
| RIO GRANDE DO SUL..... | 3,79 | 3,91 | 1,59 | 3,79 | 3,62 | 3,77 | 7,58 | 7,53 | 5,36 | 3,79 | 3,62 | 1,59 |

FONTE: IBGE, DIRETORIA DE PESQUISAS, COORDENAÇÃO DE INDÚSTRIA.

(1) TX. ADMISSÃO = (ADM)T/ (POA)T-1

(3) TX. REALOCAÇÃO = (ADM + DES)T/(POA)T-1

(2) TX. DESLIGAMENTO = (DES)T/ (POA)T-1

(4) TX. ROTATIVIDADE = MIN(ADM,DES)T/ (POA)T-1