

Indicadores IBGE

Pesquisa Industrial Mensal Emprego e Salário (PIMES)

abril 2012

Presidenta da República
Dilma Rousseff

Ministra do Planejamento, Orçamento e Gestão
Miriam Belchior

**INSTITUTO BRASILEIRO
DE GEOGRAFIA E
ESTATÍSTICA - IBGE**

Presidenta do IBGE
Wasmália Bivar

Diretor Executivo
Nuno Duarte da Costa Bittencourt

ÓRGÃOS ESPECÍFICOS SINGULARES

Diretoria de Pesquisas
Marcia Maria Melo Quintslr

Diretoria de Geociências
Wadih João Scandar Neto

Diretoria de Informática
Paulo César Moraes Simões

Centro de Documentação e Disseminação de Informações
David Wu Tai

Escola Nacional de Ciências Estatísticas
Denise Britz do Nascimento Silva

UNIDADE RESPONSÁVEL

Diretoria de Pesquisas

Coordenação das Estatísticas Econômicas e Classificações
Sidnéia Reis Cardoso

Coordenação de Indústria
Flávio Renato Keim Magheli

EQUIPE de ANÁLISE

André Luiz Oliveira Macedo
Fernando Abrúta Figueiredo
Reginaldo Bethencourt Carvalho
Rodrigo Corrêa Lobo

Ajuste Sazonal
Reginaldo Bethencourt Carvalho

Análise de Dados:

Gerência de Análise

Gerência de Pesquisas Mensais

Indicadores IBGE

Plano de divulgação:

Trabalho e rendimento

Pesquisa mensal de emprego

Agropecuária

Estatística da produção agrícola *

Estatística da produção pecuária *

Indústria

Pesquisa industrial mensal: emprego e salário

Pesquisa industrial mensal: produção física Brasil

Pesquisa industrial mensal: produção física regional

Comércio

Pesquisa mensal de comércio

Índices, preços e custos

Índice de preços ao produtor – indústrias de transformação

Sistema nacional de índices de preços ao consumidor: INPC - IPCA

Sistema nacional de índices de preços ao consumidor: IPCA-E

Sistema nacional de pesquisa de custos e índices da construção civil

Contas nacionais trimestrais

Contas nacionais trimestrais: indicadores de volume e valores correntes

* Continuação de: Estatística da produção agropecuária, a partir de janeiro de 2006

Iniciado em 1982, com a divulgação de indicadores sobre trabalho e rendimento, indústria e preços, o periódico **Indicadores IBGE** incorporou no decorrer da década de 80 informações sobre agropecuária e produto interno bruto. A partir de 1991, foi subdividido em fascículos por assuntos específicos, que incluem tabelas de resultados, comentários e notas metodológicas. As informações apresentadas estão disponíveis em diferentes níveis geográficos: nacional, regional e metropolitano, variando por fascículo.

SUMÁRIO

NOTAS METODOLÓGICAS.....	4
CONCEITUAÇÃO DAS VARIÁVEIS	7
COMENTÁRIOS.....	10
INDICADORES	
SÍNTESE DOS RESULTADOS	18
BRASIL	
- PESSOAL OCUPADO ASSALARIADO	19
- NÚMERO DE HORAS PAGAS	20
- NÚMERO MÉDIO DE HORAS PAGAS	21
- FOLHA DE PAGAMENTO NOMINAL	22
- FOLHA DE PAGAMENTO MÉDIA NOMINAL	23
- FOLHA DE PAGAMENTO REAL	24
- FOLHA DE PAGAMENTO MÉDIA REAL	25
REGIÕES E UNIDADES DA FEDERAÇÃO	
- PESSOAL OCUPADO ASSALARIADO	26
- NÚMERO DE HORAS PAGAS	27
- NÚMERO MÉDIO DE HORAS PAGAS	28
- FOLHA DE PAGAMENTO NOMINAL	29
- FOLHA DE PAGAMENTO MÉDIA NOMINAL	30
- FOLHA DE PAGAMENTO REAL	31
- FOLHA DE PAGAMENTO MÉDIA REAL	32
COMPOSIÇÃO DA TAXA DE CRESCIMENTO EM MARÇO DE 2012	
POR SEÇÕES E DIVISÕES - BRASIL	
- PESSOAL OCUPADO ASSALARIADO	33
- FOLHA DE PAGAMENTO REAL	34
POR REGIÕES E UNIDADES DA FEDERAÇÃO - INDÚSTRIA GERAL	
- PESSOAL OCUPADO ASSALARIADO	35
- FOLHA DE PAGAMENTO REAL	36
TABELAS REGIONAIS	37
TAXAS DE ADMISSÃO, DESLIGAMENTO, REALOCAÇÃO E ROTATIVIDADE -	
RESULTADOS REGIONAIS	
- SEGUNDO ATIVIDADES INDUSTRIAIS	51
- INDÚSTRIA GERAL	52

NOTAS METODOLÓGICAS

A partir de dezembro de 2001, o IBGE passou a divulgar indicadores sobre o mercado de trabalho industrial - cujas séries iniciam-se em dezembro de 2000 -, construídos com base na Pesquisa Industrial Mensal de Emprego e Salário (PIMES). Essa pesquisa substitui a Pesquisa Industrial Mensal - Dados Gerais, que foi divulgada pela última vez em junho de 2001.

A concepção da PIMES se insere no Programa de Modernização das Estatísticas Econômicas, iniciado pelo IBGE em 1994, que objetiva, em última análise, a produção de estatísticas com mais atualidade através do aumento de eficiência quanto à qualidade, tempo e custo.

O objetivo dos indicadores ora apresentados é mostrar a evolução, no curto prazo, de algumas variáveis relacionadas ao mercado de trabalho industrial, tanto numa perspectiva nacional quanto regional. Assim, os resultados abrangem 18 (dezoito) segmentos industriais, e regionalmente, os seguintes Estados e Grandes Regiões: Pernambuco; Ceará; Bahia; Espírito Santo; Minas Gerais; Rio de Janeiro; São Paulo; Paraná; Santa Catarina e Rio Grande do Sul; Regiões Norte e Centro-Oeste; Região Nordeste; Região Sudeste; e Região Sul.

As atividades industriais representadas na PIMES se correspondem com as descrições da Classificação Nacional de Atividades Econômicas (CNAE) conforme o quadro abaixo:

Descrição PIMES	Divisões da CNAE
Indústrias Extrativas	10- Extração de Carvão Mineral 11- Extração de Petróleo e Serviços Relacionados 13- Extração de Minerais Metálicos 14- Extração de Minerais Não-Metálicos
Alimentos e Bebidas	15- Fabricação de Produtos Alimentícios e Bebidas
Fumo	16- Fabricação de Produtos do Fumo
Têxtil	17- Fabricação de Produtos Têxteis
Vestuário	18- Confecção de Artigos do Vestuário
Calçados e Couro	19- Preparação de Couros e Fabricação de Artefatos de Couro, Artigos de Viagem e Calçados
Madeira	20- Fabricação de Produtos de Madeira
Papel e Gráfica	21- Fabricação de Celulose, Papel e Produtos de Papel 22- Edição, Impressão e Reprodução de Gravações
Descrição PIMES	Divisões da CNAE

Coque, Refino de Petróleo, Combustíveis Nucleares e Álcool	23- Fabricação de Coque, Refino de Petróleo, Elaboração de Combustíveis Nucleares e Produção de Álcool
Produtos Químicos	24- Fabricação de Produtos Químicos
Borracha e Plástico	25- Fabricação de Artigos de Borracha e de Material Plástico
Minerais Não-Metálicos	26- Fabricação de Produtos de Minerais Não-Metálicos
Metalurgia Básica	27- Metalurgia Básica
Produtos de Metal, exclusive máquinas e equipamentos	28- Fabricação de Produtos de Metal - Exceto Máquinas e Equipamentos
Máquinas e Equipamentos, exclusive elétricos, eletrônicos, de precisão e de comunicações	29- Fabricação de Máquinas e Equipamentos 30- Fabricação de Máquinas para Escritório e Equipamentos de Informática
Máquinas e Aparelhos Elétricos, Eletrônicos, de Precisão e de Comunicações	31- Fabricação de Máquinas, Aparelhos e Materiais Elétricos 32- Fabricação de Material Eletrônico e de Aparelhos e Equipamentos de Comunicações 33- Fabricação de Aparelhos de Instrumentação Médico-Hospitalares, Instrumentos de Precisão e Ópticos, Equipamentos para Automação Industrial, Cronômetros e Relógios
Fabricação de Meios de Transporte	34- Fabricação e Montagem de Veículos Automotores, Reboques e Carrocerias 35- Fabricação de Outros Equipamentos de Transporte
Fabricação de Outros Produtos da Indústria de Transformação	36- Fabricação de Móveis e Indústrias Diversas 37- Reciclagem

A amostra da pesquisa é gerada pelo Cadastro Básico de Seleção (CBS) e tem como marco referencial as informações do Cadastro Central de Empresas do IBGE (CEMPRE) – cadastro que reúne sistematicamente informações da Relação Anual de Informações Sociais (RAIS), do Cadastro Geral de Empregados e Desempregados (CAGED) e das pesquisas estruturais do próprio IBGE – e foi obtida através da técnica de amostragem probabilística em que a unidade de seleção é a Unidade Local Produtiva Industrial.

Selecionam-se as Uls, a partir do CBS, formando assim o Cadastro de Informantes da Pesquisa. Tomando como referência as ULs – ou seja: os endereços de atuação das empresas industriais que estão dedicados principalmente à produção industrial – e sua principal atividade esteja contemplada nas seções C e D da CNAE e apresentam pelo menos 5 pessoas ocupadas assalariadas, foi desenhada uma amostra estratificada, utilizando-se como critério de seleção a amostragem aleatória simples, sem reposição.

Dentro desta concepção, são calculadas estimativas para a totalidade do universo de investigação¹.

A PIMES investiga, em aproximadamente 5.500 (cinco mil e quinhentas) plantas industriais, as seguintes variáveis: Pessoal Ocupado Assalariado, Admissões, Desligamentos, Número de Horas Pagas e Valor da Folha de Pagamento. Os indicadores para esta última variável são apresentados em termos nominais (valores correntes) e reais (deflacionados pelo Índice Nacional de Preços ao Consumidor Amplo - IPCA, do IBGE).

A série da PIMES teve início em dezembro de 2000, e os indicadores publicados são os seguintes:

- **Índice Base Fixa Mensal** : compara os dados do mês de referência do índice com os do mês base da pesquisa (janeiro de 2001);
- **Índice Mês/Mês Anterior com Ajuste Sazonal**: divulgado apenas para as variáveis pessoal ocupado assalariado, número de horas pagas e valor da folha de pagamento real, no nível Brasil e para os segmentos indústria geral, indústrias extrativas e indústrias de transformação, compara os dados tratados sazonalmente do mês de referência do índice com os do mês imediatamente anterior²;
- **Índice Mensal**: compara os dados do mês de referência do índice com os de igual mês do ano anterior;
- **Índice Acumulado**: compara os dados acumulados no ano, de janeiro até o mês de referência do índice, com os de igual período do ano anterior;
- **Índice Acumulado 12 Meses**: compara os dados acumulados nos últimos 12 meses de referência do índice, com os dos 12 meses imediatamente anteriores; e

¹ Os detalhes sobre a amostra são encontrados em Farias, Ana Maria Lima de Estudos Para Definição da Amostra da Pesquisa Industrial Mensal de Emprego e Salário, Texto Para Discussão, Diretoria de Pesquisas, número 5, Rio de Janeiro, 2001.

² Vale salientar que o ajuste sazonal das séries foi obtido utilizando-se o método X-12 ARIMA.

- **Outros Índices:** por exemplo, Mês/Mês Anterior sem ajuste sazonal, podem ser obtidos pelo usuário a partir do índice Base Fixa Mensal ou pelo SIDRA, o banco de dados agregados disponível em www.ibge.gov.br.

Os índices apresentados neste documento são preliminares, estando sujeitos à retificações nas séries já publicadas, quando o informante, por algum motivo, alterar os seus dados históricos e esses tiverem impactos sobre os índices divulgados do ano de referência (ano N) e do ano imediatamente anterior (ano N-1)³.

Informações mais detalhadas sobre procedimentos metodológicos podem ser obtidas na Coordenação de Indústria (COIND), na Av. República do Chile, 500/4^o andar, CEP 20031-170, Rio de Janeiro ou pelos telefones (21) 2142-0067 e 2142-4513. Consultas específicas podem ser feitas por meio de mensagens eletrônicas enviadas para ibge@ibge.gov.br.

CONCEITUAÇÃO DAS VARIÁVEIS

Pessoal Ocupado Assalariado (POA)

Total de pessoas assalariadas em atividade (horistas e mensalistas), no último dia do mês de referência da pesquisa, com ou sem vínculo empregatício, com contrato de trabalho por tempo indeterminado ou temporário, ligadas ou não ao processo produtivo.

Admissões (ADM)

Total de pessoas assalariadas admitidas durante o mês de referência da pesquisa.

Desligamentos (DES)

Total de pessoas assalariadas desligadas da empresa durante o mês de referência da pesquisa (demissão por decisão do empregador, por justa causa, por solicitação do empregado ou por acordo, aposentadoria, morte, etc.).

Número de Horas Pagas (NHP)

Número total de horas pagas ao Pessoal Ocupado Assalariado – inclusive as horas extras –, durante o mês de referência, mesmo que estejam afastadas do serviço ativo por prazo não superior a 30 dias. São calculados

³ Os índices tornam-se definitivos apenas do ano N-2 em diante.

indicadores também para o número de horas pagas por pessoa assalariada, apresentados sob a denominação de **Número Médio de Horas Pagas**.

Valor da Folha de Pagamento (VFP)

Valor total da Folha de Pagamento do pessoal ocupado assalariado para o mês de referência, onde estão incluídos, entre outros: salários contratuais; horas extras; 13^a salário; aviso prévio e indenizações; comissões e percentagens; e participação nos lucros.

A Folha de Pagamento é apresentada em quatro formas: **Valor da Folha de Pagamento Nominal**; **Valor da Folha de Pagamento Média Nominal** (folha de pagamento dividida pelo número de pessoas assalariadas); **Valor da Folha de Pagamento Real** (deflacionada); e **Valor da Folha de Pagamento Média Real** (além de deflacionada, a folha é dividida pelo número de pessoas assalariadas).

Taxa de Admissão

Relaciona o número de admissões no mês de referência da pesquisa com o número total de pessoas ocupadas assalariadas no mês imediatamente anterior, multiplicado por 100. Representa a percentagem do número de trabalhadores admitidos no total de trabalhadores.

Taxa de Desligamento

Relaciona o número de desligamentos no mês de referência da pesquisa com o número total de pessoas ocupadas assalariadas no mês imediatamente anterior, multiplicado por 100. Representa a percentagem do número de trabalhadores desligados no total de trabalhadores.

Taxa de Realocação

É a razão da soma do número de admissões e desligamentos no mês de referência da pesquisa com o número total de pessoas ocupadas assalariadas no mês imediatamente anterior, multiplicado por 100. Diz respeito aos fluxos de entrada e saída de trabalhadores no mercado de trabalho, ou seja, ao número de pessoas que trocaram de local de trabalho ou cuja situação empregatícia mudou entre os períodos t e $t-1$.

Taxa de Rotatividade

É a razão do mínimo entre as admissões e desligamentos no mês de referência da pesquisa e o número total de pessoas ocupadas assalariadas no mês imediatamente anterior, multiplicado por 100. Representa, portanto, a percentagem do número de trabalhadores substituídos por outros no total de trabalhadores.

COMENTÁRIOS

PESSOAL OCUPADO ASSALARIADO

Em abril de 2012, o total do pessoal ocupado na indústria mostrou variação negativa de 0,3% frente ao mês imediatamente anterior, na série livre de influências sazonais, segundo resultado negativo consecutivo nesse tipo de comparação, acumulando nesse período perda de 0,8%. Ainda na série com ajuste sazonal, o índice de média móvel trimestral, ao assinalar variação de -0,2% na passagem dos trimestres encerrados em março e abril, permaneceu com o comportamento predominantemente negativo presente desde outubro do ano passado.

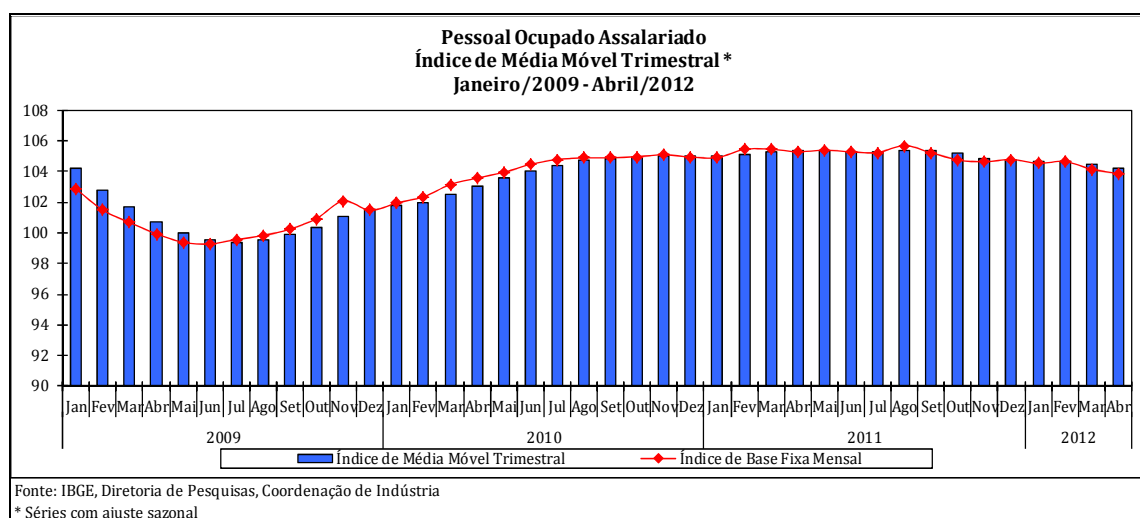

Na comparação com igual mês do ano anterior, o emprego industrial mostrou queda de 1,4% em abril de 2012, sétimo resultado negativo consecutivo nesse tipo de confronto e o mais intenso desde dezembro de 2009 (-2,4%). O índice acumulado no primeiro quadrimestre de 2012 apontou recuo de 0,9% e intensificou o ritmo de queda frente ao observado no último quadrimestre do ano passado (-0,2%), ambas as comparações contra igual período do ano anterior. A taxa anualizada, indicador acumulado nos últimos doze meses, ao registrar -0,1% em abril de 2012, assinalou o primeiro resultado negativo desde julho de 2010 e prosseguiu com a redução no ritmo de crescimento iniciada em fevereiro de 2011 (3,9%).

No confronto com igual mês do ano passado, o emprego industrial recuou 1,4% em abril de 2012, com o contingente de trabalhadores apontando redução em nove dos quatorze locais pesquisados. O principal impacto negativo sobre a média global foi observado em São Paulo (-3,6%), pressionado em grande parte pelas taxas negativas registradas em treze dos dezoito setores investigados,

com destaque para a redução no total do pessoal ocupado nas indústrias de produtos de metal (-14,3%), metalurgia básica (-18,3%), máquinas e aparelhos eletroeletrônicos e de comunicações (-7,8%), têxtil (-9,3%), papel e gráfica (-5,4%), vestuário (-6,3%), borracha e plástico (-4,4%) e meios de transporte (-2,5%). Vale citar também os resultados negativos assinalados por Região Nordeste (-2,5%), Ceará (-3,6%), Bahia (-3,7%) e Santa Catarina (-1,2%), com o primeiro influenciado pelas quedas nos setores de vestuário (-9,1%), calçados e couro (-6,5%) e têxtil (-10,8%), o segundo por conta das perdas registradas em vestuário (-7,6%), calçados e couro (-4,7%) e têxtil (-8,9%), a indústria baiana pressionada pelas reduções vindas de calçados e couro (-12,9%), alimentos e bebidas (-6,8%) e outros produtos da indústria de transformação (-24,7%), e o último em função dos recuos no pessoal ocupado nas indústrias de vestuário (-8,5%) e de madeira (-14,9%). Por outro lado, Paraná (4,1%) e Minas Gerais (1,1%) apontaram as principais contribuições positivas sobre o emprego industrial do país. Na indústria paranaense, as maiores influências positivas vieram dos setores de alimentos e bebidas (11,4%) e de máquinas e aparelhos eletroeletrônicos e de comunicações (38,3%), enquanto no setor industrial mineiro sobressaíram indústrias extrativas (8,0%), metalurgia básica (5,3%) e produtos de metal (5,4%).

Setorialmente, ainda no índice mensal, o emprego industrial recuou em treze dos dezoito ramos pesquisados, com destaque para as pressões negativas vindas de vestuário (-7,9%), produtos de metal (-5,6%), têxtil (-6,2%), calçados e couro (-5,3%), papel e gráfica (-3,9%), madeira (-8,6%) e borracha e plástico (-3,4%). Por outro lado, os principais impactos positivos sobre o total da indústria foram observados nos setores de alimentos e bebidas (3,4%), máquinas e equipamentos (3,0%), indústrias extrativas (4,4%) e máquinas e aparelhos eletroeletrônicos e de comunicações (2,0%).

No índice acumulado nos quatro primeiros meses de 2012 o emprego industrial permaneceu em queda (-0,9%), com taxas negativas em oito dos quatorze locais e em onze dos dezoito setores investigados. Entre os locais, São Paulo (-3,2%) apontou o principal impacto negativo no total da indústria, vindo a seguir Região Nordeste (-1,7%), Santa Catarina (-1,3%), Ceará (-3,3%) e Bahia (-2,5%). Por outro lado, Paraná (4,0%), Minas Gerais (1,7%) e Região Norte e Centro-Oeste (0,8%) exerceram as maiores pressões positivas. Setorialmente, as contribuições negativas mais relevantes sobre o total da

indústria vieram de vestuário (-6,8%), produtos de metal (-5,5%), calçados e couro (-6,6%), têxtil (-5,3%), madeira (-9,8%), borracha e plástico (-4,0%) e papel e gráfica (-3,8%), enquanto os setores de alimentos e bebidas (4,1%), máquinas e equipamentos (2,6%), indústrias extrativas (4,6%), máquinas e aparelhos eletroeletrônicos e de comunicações (2,0%) e meios de transporte (1,3%) responderam pelos principais impactos positivos.

NÚMERO DE HORAS PAGAS

Em abril de 2012, o número de horas pagas aos trabalhadores da indústria, já descontadas as influências sazonais, recuou 0,8% frente ao mês imediatamente anterior, segunda taxa negativa consecutiva, acumulando nesse período perda de 2,0%. Com isso, ainda na série com ajuste sazonal, o índice de média móvel trimestral apresentou variação negativa de 0,2% no trimestre encerrado em abril frente ao patamar do mês anterior, após ficar estável em março (0,0%).

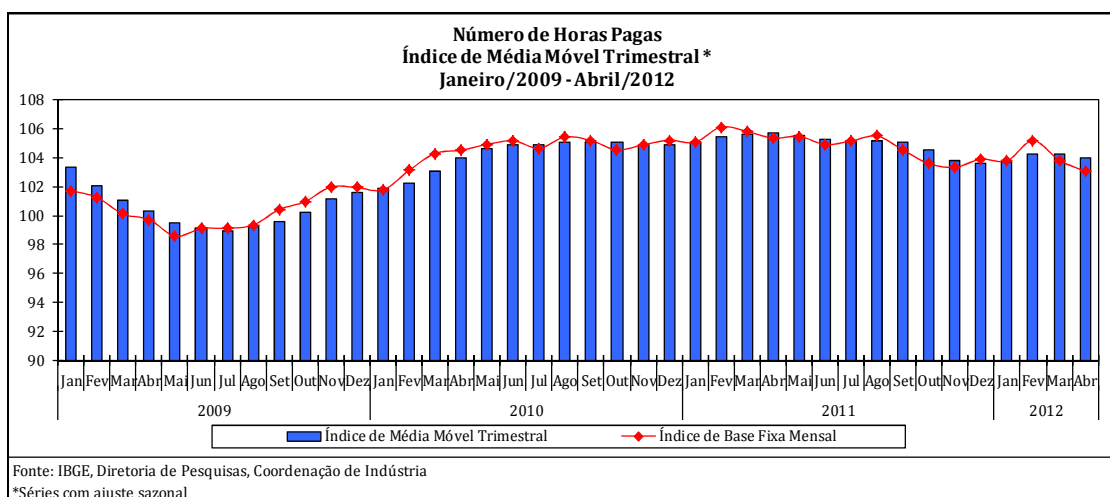

Na comparação com igual mês do ano anterior, o número de horas pagas mostrou, em abril de 2012 (-2,1%), a oitava taxa negativa consecutiva nesse tipo de confronto e a mais intensa desde novembro de 2009 (-3,1%). O índice acumulado no primeiro quadrimestre do ano (-1,4%) também ficou negativo e apontou ritmo de queda ligeiramente acima do observado no último quadrimestre de 2011 (-1,3%), ambas as comparações contra igual período do ano anterior. A taxa anualizada, índice acumulado nos últimos doze meses, ao assinalar recuo de 0,8% em abril de 2012, permaneceu com a trajetória descendente iniciada em fevereiro de 2011 (4,5%).

Em abril de 2012, o número de horas pagas recuou 2,1% no confronto com igual mês do ano anterior, com taxas negativas em doze dos quatorze locais e

em quatorze dos dezoito ramos pesquisados. Em termos setoriais, as principais influências negativas vieram de vestuário (-8,0%), têxtil (-7,1%), produtos de metal (-4,8%), calçados e couro (-4,6%), borracha e plástico (-3,6%), papel e gráfica (-3,7%) e metalurgia básica (-5,3%). Em sentido contrário, máquinas e equipamentos (2,3%) exerceu a contribuição positiva mais relevante sobre o total da indústria, vindo a seguir alimentos e bebidas (0,8%) e indústrias extrativas (3,9%).

Entre os locais, ainda na comparação com igual mês do ano anterior, São Paulo (-4,5%) apontou a principal influência negativa sobre o total do país, pressionada em grande parte pela redução no número de horas pagas nos setores de produtos de metal (-11,9%), metalurgia básica (-22,7%), máquinas e aparelhos eletroeletrônicos e de comunicações (-8,7%), têxtil (-10,4%) e meios de transporte (-4,0%). Vale mencionar também os impactos negativos vindos da Região Nordeste (-2,3%), em função, principalmente, dos recuos registrados em vestuário (-8,8%), têxtil (-9,8%) e calçados e couro (-3,3%); Santa Catarina (-2,5%), devido, sobretudo, à retração verificada em vestuário (-10,9%), madeira (-15,7%) e têxtil (-5,8%); Rio Grande do Sul (-2,0%), pressionado, em grande medida, pelos recuos vindos de calçados e couro (-10,8%), alimentos e bebidas (-2,7%) e borracha e plástico (-8,1%); e Bahia (-3,8%), explicado, especialmente, pelas quedas observadas em calçados e couro (-13,8%), outros produtos da indústria de transformação (-25,0%) e alimentos e bebidas (-5,2%). Por outro lado, Minas Gerais (1,6%) e Paraná (1,9%) exerceram as contribuições positivas no total do número de horas pagas, impulsionados em grande parte pelas expansões vindas dos setores de produtos de metal (7,7%), metalurgia básica (6,5%), meios de transporte (3,7%), minerais não metálicos (5,5%), alimentos e bebidas (1,9%) e indústrias extrativas (4,7%), no primeiro local, e de máquinas e aparelhos eletroeletrônicos e de comunicações (34,6%) e alimentos e bebidas (4,9%), no último.

No índice acumulado dos quatro primeiros meses de 2012 houve recuo de 1,4% no número de horas pagas, com doze dos dezoito setores pesquisados apontando taxas negativas. Os impactos negativos mais relevantes na média global da indústria foram verificados nos ramos de vestuário (-7,2%), produtos de metal (-5,3%), calçados e couro (-6,4%), têxtil (-5,7%), madeira (-9,4%), borracha e plástico (-3,8%) e papel e gráfica (-3,7%). Em sentido

oposto, o setor de alimentos e bebidas (2,7%) exerceu a principal contribuição positiva, seguido por máquinas e equipamentos (2,8%) e indústrias extrativas (4,4%). Em nível regional, onze dos quatorze locais apresentaram taxas negativas, com destaque para o recuo de 3,7% registrado por São Paulo, vindo a seguir as perdas de Santa Catarina (-2,2%), Região Nordeste (-1,0%), Bahia (-2,8%) e Rio Grande do Sul (-0,9%). Em contrapartida, Minas Gerais (2,0%), Paraná (1,8%) e Pernambuco (1,8%) assinalaram as taxas positivas no índice acumulado do primeiro quadrimestre de 2012.

Em síntese, o emprego industrial e o número de horas pagas na indústria, em abril de 2012, apontaram pelo segundo mês seguido resultado negativo frente ao mês imediatamente anterior, refletindo em grande parte o menor dinamismo que marca a produção industrial nos últimos meses. A evolução do índice de média móvel trimestral reforça esse quadro de menor intensidade no mercado de trabalho do setor industrial, já que esse indicador permanece com o comportamento predominantemente negativo desde o último trimestre do ano passado. Na comparação com igual mês do ano anterior, o pessoal ocupado assalariado e o número de horas pagas na indústria prosseguiram em abril de 2012 assinalando taxas negativas, com ambos apontando as perdas mais intensas desde, respectivamente, dezembro e novembro de 2009. Com isso, o índice acumulado no primeiro quadrimestre de 2012 intensificou o ritmo de queda frente ao resultado do último quadrimestre do ano passado, ambas as comparações contra igual período do ano anterior, tanto no total do pessoal ocupado assalariado, que passou de -0,2% para -0,9%, como no número de horas pagas (de -1,3% para -1,4%), acompanhando o movimento de redução também verificado na produção industrial (de -1,8% para -2,8%).

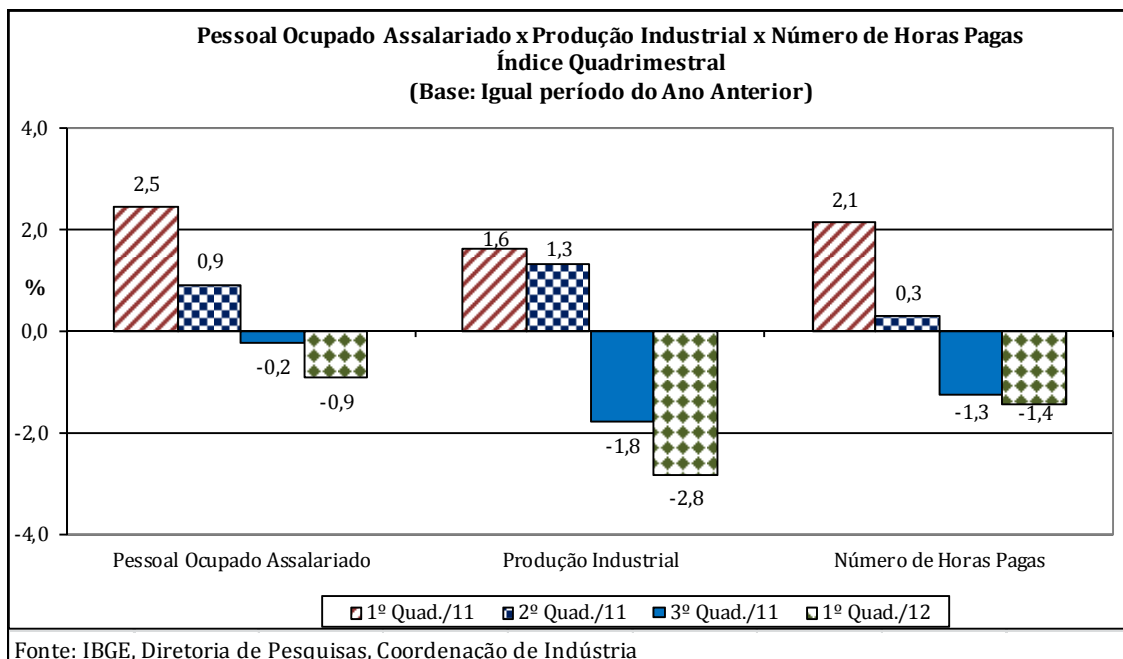

FOLHA DE PAGAMENTO REAL

Em abril de 2012, o valor da folha de pagamento real dos trabalhadores da indústria ajustado sazonalmente recuou 0,5% frente ao mês imediatamente anterior, segunda taxa negativa consecutiva, acumulando nesse período perda de 1,1%. Ainda na série com ajuste sazonal, o índice de média móvel trimestral apontou ligeira variação positiva (0,1%) entre os trimestres encerrados em março e abril, com clara redução no ritmo de crescimento frente aos resultados de janeiro (1,3%), fevereiro (1,5%) e março (1,8%).

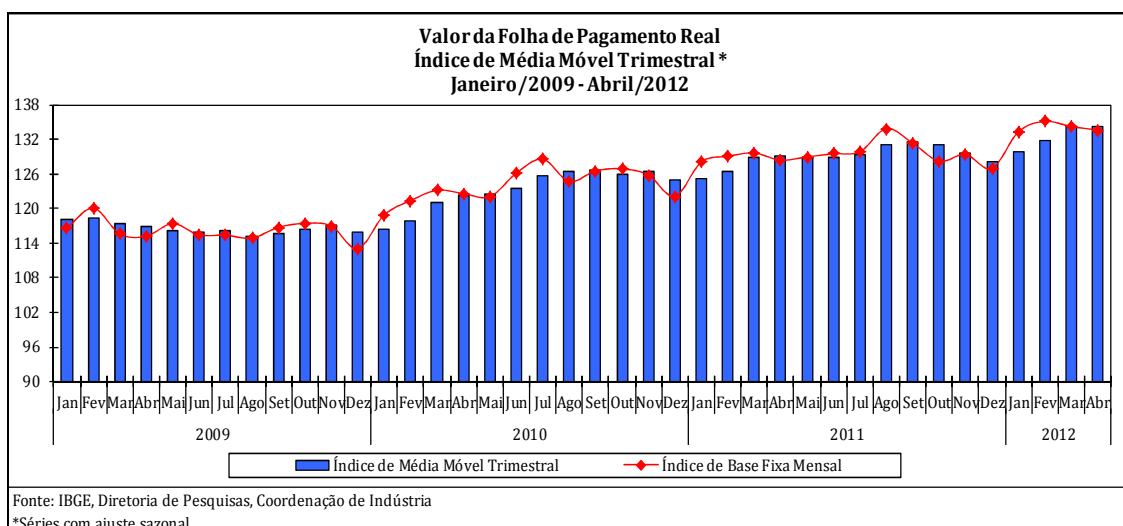

No confronto com igual mês do ano anterior, o valor da folha de pagamento real cresceu 4,2% em abril de 2012, vigésimo oitavo resultado positivo consecutivo nesse tipo de comparação. O índice acumulado no primeiro quadrimestre de 2012 apontou avanço de 4,5%, acelerando o ritmo de crescimento frente ao observado no último quadrimestre do ano passado (2,8%),

ambas as comparações contra igual período do ano anterior. A taxa anualizada, índice acumulado nos últimos doze meses, ao crescer 3,8% em abril de 2012, prosseguiu com a redução no ritmo de crescimento iniciada em maio de 2011 (7,3%).

Na comparação com igual mês do ano anterior, o valor da folha de pagamento real apontou expansão de 4,2% em abril de 2012, com resultados positivos nos quatorze locais investigados. As maiores influências sobre o total nacional foram verificadas em Minas Gerais (9,7%) e no Rio de Janeiro (13,0%), impulsionados em grande parte pelo aumento no valor da folha de pagamento real nos setores de meios de transporte (25,2%), indústrias extrativas (17,3%), máquinas e aparelhos eletroeletrônicos e de comunicações (12,9%), alimentos e bebidas (5,7%), produtos de metal (8,6%) e máquinas e equipamentos (11,2%), no primeiro local, e de papel e gráfica (94,4%), por conta principalmente do pagamento de participação nos lucros e resultados em importante empresa do setor, e em menor escala, de meios de transporte (13,2%) e indústrias extrativas (7,6%), no segundo. Vale citar também os avanços verificados no Paraná (9,1%), Região Nordeste (5,3%), Região Norte e Centro-Oeste (6,6%) e Rio Grande do Sul (5,2%). Nestes locais, as atividades que mais contribuíram positivamente para o aumento do valor da folha de pagamento real foram: máquinas e aparelhos eletroeletrônicos e de comunicações (37,9%), meios de transporte (11,7%) e alimentos e bebidas (9,1%), na indústria paranaense, alimentos e bebidas (6,4%), indústrias extrativas (9,3%), produtos químicos (9,6%) e minerais não metálicos (7,8%), no setor industrial nordestino; alimentos e bebidas (12,7%), indústrias extrativas (14,9%) e máquinas e aparelhos eletroeletrônicos e de comunicações (8,7%), na Região Norte e Centro-Oeste; e máquinas e equipamentos (13,2%), meios de transporte (7,4%) e alimentos e bebidas (5,7%), no setor industrial gaúcho.

Setorialmente, ainda no índice mensal de abril de 2012, o valor da folha de pagamento real no total do país cresceu em onze dos dezoito setores investigados, com destaque para máquinas e equipamentos (9,4%), alimentos e bebidas (6,6%), meios de transporte (6,2%), papel e gráfica (11,6%) e indústrias extrativas (10,5%). Por outro lado, borracha e plástico (-3,2%), vestuário (-3,6%), produtos de metal (-1,9%) e calçados e couro (-3,8%) exerceram os maiores impactos negativos sobre o total da indústria.

No indicador acumulado nos quatro primeiros meses de 2012, o valor da folha de pagamento real cresceu 4,5%, com taxas positivas em todos os locais investigados, com destaque para Minas Gerais (9,2%) e Paraná (11,4%), sustentados em grande parte pelos ganhos assinalados nos setores extrativos (24,9%), meios de transporte (9,8%), alimentos e bebidas (7,1%), máquinas e aparelhos eletroeletrônicos e de comunicações (13,6%) e minerais não metálicos (15,8%), no primeiro local, e de alimentos e bebidas (17,0%), meios de transporte (16,8%) e máquinas e aparelhos eletroeletrônicos e de comunicações (36,6%), no segundo. Vale mencionar também as contribuições vindas da Região Nordeste (6,6%), Região Norte e Centro-Oeste (8,3%), Rio de Janeiro (7,2%) e São Paulo (0,8%). Nestes locais, as atividades que mais influenciaram positivamente foram, respectivamente, alimentos e bebidas (9,9%) e produtos químicos (12,3%); alimentos e bebidas (14,0%), indústrias extrativas (22,1%) e máquinas e aparelhos eletroeletrônicos e de comunicações (15,6%); indústrias extrativas (13,0%), meios de transporte (8,2%) e alimentos e bebidas (11,3%); e máquinas e equipamentos (8,9%) e alimentos e bebidas (6,6%).

Setorialmente, ainda no índice acumulado no ano, o valor da folha de pagamento real avançou em doze das dezoito atividades pesquisadas, impulsionado, principalmente, pelos ganhos vindos de alimentos e bebidas (9,6%), indústrias extrativas (16,0%), máquinas e equipamentos (7,4%), meios de transporte (5,2%), minerais não metálicos (5,5%) e refino de petróleo e produção de álcool (8,3%). Por outro lado, os setores de calçados e couro (-4,6%), madeira (-5,4%), vestuário (-1,9%) e produtos de metal (-1,1%) exerceram as maiores influências negativas sobre o total nacional.

Tabela 1
Indicadores Conjunturais da Indústria
Indústria Geral
Brasil 2012

Variáveis	Mensal(1)			Acumulado(2)			Últimos 12 meses(3)		
	Fev	Mar	Abr	Jan-Fev	Jan-Mar	Jan-Abr	Até Fev	Até Mar	Até Abr
Pessoal Ocupado Assalariado	-0,7	-1,2	-1,4	-0,6	-0,8	-0,9	0,5	0,2	-0,1
Número de Horas Pagas	-0,7	-1,6	-2,1	-1,0	-1,2	-1,4	-0,3	-0,5	-0,8
Número Médio de Horas Pagas	0,0	-0,4	-0,8	-0,5	-0,4	-0,5	-0,7	-0,7	-0,7
Folha de Pagamento Nominal	11,5	9,6	9,5	11,1	10,6	10,3	10,9	10,6	10,5
Folha de Pagamento Média Nominal	12,3	11,0	11,0	11,7	11,5	11,4	10,4	10,5	10,6
Folha de Pagamento Real	5,4	4,2	4,2	4,8	4,6	4,5	4,0	3,8	3,8
Folha de Pagamento Média Real	6,1	5,4	5,6	5,4	5,4	5,4	3,5	3,7	3,9

Fonte: IBGE, Diretoria de Pesquisas, Coordenação de Indústria

(1)Base: igual mês do ano anterior

(2)Base: igual período do ano anterior

(3)Base: últimos 12 meses anteriores

Tabela 2
Indicadores Conjunturais da Indústria
Índice Mês/Mês Anterior*
(Base: mês imediatamente anterior)
Brasil 2012

Variáveis	Ind. Geral			Ind. Extrativas			Ind. Transformação		
	Fev	Mar	Abr	Fev	Mar	Abr	Fev	Mar	Abr
Pessoal Ocupado Assalariado(1)	0,1	-0,5	-0,3	0,1	-0,1	0,6	0,1	-0,5	-0,3
Número de Horas Pagas	1,3	-1,3	-0,8	1,5	-0,1	-0,1	1,3	-1,3	-0,8
Folha de Pagamento Real	1,3	-0,7	-0,5	21,8	-7,2	-4,1	-0,5	0,5	-0,3

Fonte: IBGE, Diretoria de Pesquisas, Coordenação de Indústria

*com ajuste sazonal

(1)Variável sem movimento sazonal significativo e, portanto, sem ajuste sazonal nas Ind. Extrativas

INDICADORES DO PESSOAL OCUPADO ASSALARIADO POR SEÇÕES E DIVISÕES DE INDÚSTRIA - BRASIL
2012

SEÇÕES E DIVISÕES	BASE FIXA MENSAL(1)			MENSAL(2)			ACUMULADO(3)			ÚLTIMOS 12 MESES(4)			
	FEV	MAR	ABR	FEV	MAR	ABR	JAN-FEV	JAN-MAR	JAN-ABR	ATÉ FEV	ATÉ MAR	ATÉ ABR	ABR
INDÚSTRIA GERAL	103,75	103,42	103,52	99,28	98,80	98,65	99,43	99,22	99,08	100,48	100,19	99,93	
INDÚSTRIAS EXTRATIVAS.....	129,32	129,29	130,50	104,65	104,55	104,42	104,64	104,61	104,56	103,67	103,76	103,80	
INDÚSTRIA DE TRANSFORMAÇÃO.....	103,20	102,86	102,95	99,15	98,66	98,50	99,30	99,09	98,94	100,40	100,10	99,83	
ALIMENTOS E BEBIDAS.....	142,95	140,47	141,40	104,79	103,16	103,37	104,97	104,37	104,12	103,52	103,58	103,68	
FUMO.....	107,35	134,66	151,25	100,56	86,09	89,90	100,91	94,26	92,84	97,94	97,90	97,68	
TÊXTIL.....	89,79	88,22	87,42	94,99	94,42	93,84	95,29	95,00	94,71	97,53	96,92	96,37	
VESTUÁRIO.....	59,18	58,61	57,63	92,63	93,15	92,14	93,69	93,51	93,17	95,97	95,64	95,25	
CALÇADOS E COURO.....	56,90	58,15	58,13	93,87	93,40	94,69	92,76	92,98	93,41	94,04	93,43	93,17	
MADEIRA.....	43,55	43,51	43,19	89,53	91,05	91,42	89,12	89,75	90,16	89,71	89,57	89,55	
PAPEL E GRÁFICA.....	83,49	83,28	82,92	96,33	96,33	96,07	96,17	96,22	96,18	93,14	93,53	93,99	
COQUE, REFINO DE PETRÓLEO, COMB. NUCLEARES E ÁLCOOL.....	296,76	295,37	306,71	103,36	101,83	96,20	103,62	103,01	101,16	101,02	101,31	100,98	
PRODUTOS QUÍMICOS.....	105,04	104,95	105,02	100,80	100,76	101,13	101,12	101,00	101,03	100,68	100,62	100,66	
BORRACHA E PLÁSTICO.....	91,61	91,80	91,93	96,00	96,19	96,57	95,59	95,79	95,99	97,61	97,09	96,69	
MINERAIS NÃO-METÁLICOS.....	95,10	95,42	95,39	98,78	99,61	99,90	98,54	98,90	99,15	99,64	99,33	99,06	
METALURGIA BÁSICA.....	132,27	132,29	133,25	97,39	97,16	96,19	96,96	97,02	96,81	101,91	101,11	100,15	
PRODUTOS DE METAL - EXCL. MÁQUINAS E EQUIPS.....	112,93	113,16	113,02	94,44	93,76	94,44	94,84	94,48	94,47	99,94	98,81	97,89	
MÁQUINAS E EQUIPS - EXCL. ELÉTR., ELETRÔN., DE PRECISÃO E DE COMUN.....	138,61	138,81	138,63	102,22	102,71	102,98	102,35	102,47	102,60	102,94	102,74	102,65	
MÁQUINAS E APARELHOS ELÉTR., ELETRÔN., DE PRECISÃO E DE COMUN.....	118,17	118,62	119,09	101,94	101,71	101,99	102,06	101,94	101,95	105,27	104,91	104,70	
FABRICAÇÃO DE MEIOS DE TRANSPORTE.....	143,29	143,29	143,03	101,56	100,88	99,88	102,19	101,75	101,28	105,85	105,23	104,54	
FABRICAÇÃO DE OUTROS PRODUTOS DA INDÚSTRIA DE TRANSFORMAÇÃO.....	86,28	85,73	85,65	100,34	98,68	97,06	101,22	100,36	99,52	103,53	102,98	102,25	

FONTE: IBGE, DIRETORIA DE PESQUISAS, COORDENAÇÃO DE INDÚSTRIA.

NOTAS: (1)BASE: JANEIRO DE 2001 = 100

(2)BASE: IGUAL MÊS DO ANO ANTERIOR = 100

(3)BASE: IGUAL PERÍODO DO ANO ANTERIOR = 100

(4)BASE: ÚLTIMOS 12 MESES ANTERIORES = 100

INDICADORES DO NÚMERO DE HORAS PAGAS POR SEÇÕES E DIVISÕES DE INDÚSTRIA - BRASIL
2012

SEÇÕES E DIVISÕES	BASE FIXA MENSAL(1)			MENSAL(2)			ACUMULADO(3)			ÚLTIMOS 12 MESES(4)		
	FEV	MAR	ABR	FEV	MAR	ABR	JAN-FEV	JAN-MAR	JAN-ABR	ATÉ FEV	ATÉ MAR	ATÉ ABR
INDÚSTRIA GERAL	101,48	102,98	102,11	99,32	98,41	97,90	98,97	98,78	98,56	99,73	99,46	99,20
INDÚSTRIAS EXTRATIVAS.....	130,21	131,51	132,27	105,07	104,51	103,91	104,55	104,54	104,38	103,48	103,55	103,51
INDÚSTRIA DE TRANSFORMAÇÃO.....	100,86	102,37	101,46	99,17	98,25	97,75	98,83	98,64	98,41	99,64	99,36	99,10
ALIMENTOS E BEBIDAS.....	135,28	134,54	133,10	103,57	102,85	100,82	103,50	103,28	102,66	101,68	101,82	101,76
FUMO.....	95,91	124,81	145,32	103,60	89,32	92,91	104,21	97,56	96,01	95,40	96,59	97,51
TÊXTIL.....	86,22	87,23	84,94	95,12	94,44	92,91	94,96	94,79	94,32	96,64	96,07	95,50
VESTUÁRIO.....	57,02	57,50	56,19	93,32	92,29	92,03	93,40	93,03	92,78	95,66	95,24	94,85
CALÇADOS E COURO.....	56,93	59,44	58,85	94,50	92,93	95,41	93,09	93,04	93,63	93,18	92,73	92,71
MADEIRA.....	40,37	40,82	40,46	89,77	91,07	92,39	89,45	89,99	90,57	89,52	89,38	89,47
PAPEL E GRÁFICA.....	86,08	87,20	86,85	96,21	96,52	96,26	96,25	96,34	96,32	92,66	93,17	93,78
COQUE, REFINO DE PETRÓLEO, COMB. NUCLEARES E ÁLCOOL.....	295,98	306,87	315,13	102,16	103,58	95,10	101,15	101,99	100,07	100,11	100,72	100,34
PRODUTOS QUÍMICOS.....	99,38	100,74	99,78	100,51	101,50	101,17	100,29	100,69	100,81	99,88	99,94	100,01
BORRACHA E PLÁSTICO.....	88,75	90,65	90,36	96,89	95,87	96,42	96,22	96,10	96,18	98,54	98,00	97,60
MINERAIS NÃO-METÁLICOS.....	98,27	100,27	99,89	98,97	98,71	99,31	98,36	98,48	98,69	99,18	98,87	98,66
METALURGIA BÁSICA.....	129,56	133,18	132,24	96,67	95,65	94,72	95,86	95,79	95,52	100,04	99,13	98,27
PRODUTOS DE METAL - EXCL. MÁQUINAS E EQUIPS.....	107,08	109,29	108,36	95,29	93,96	95,19	94,77	94,49	94,67	98,59	97,58	96,83
MÁQUINAS E EQUIPS - EXCL. ELÉTR., ELETRÔN., DE PRECISÃO E DE COMUN.....	138,09	140,38	139,72	104,06	102,20	102,29	103,42	103,01	102,83	103,28	103,01	102,84
MÁQUINAS E APARELHOS ELÉTR., ELETRÔN., DE PRECISÃO E DE COMUN.....	117,70	120,38	120,01	99,87	98,53	99,76	99,48	99,15	99,31	104,40	103,56	103,06
FABRICAÇÃO DE MEIOS DE TRANSPORTE..	149,14	153,38	150,59	102,20	100,47	99,40	101,48	101,13	100,69	105,03	104,46	103,82
FABRICAÇÃO DE OUTROS PRODUTOS DA INDÚSTRIA DE TRANSFORMAÇÃO.....	87,51	87,83	87,45	100,78	98,88	96,73	102,03	100,96	99,87	103,97	103,49	102,78

FONTE: IBGE, DIRETORIA DE PESQUISAS, COORDENAÇÃO DE INDÚSTRIA.

NOTAS: (1)BASE: JANEIRO DE 2001 = 100

(2)BASE: IGUAL MÊS DO ANO ANTERIOR = 100

(3)BASE: IGUAL PERÍODO DO ANO ANTERIOR = 100

(4)BASE: ÚLTIMOS 12 MESES ANTERIORES = 100

INDICADORES DO NÚMERO MÉDIO DE HORAS PAGAS POR SEÇÕES E DIVISÕES DE INDÚSTRIA - BRASIL
2012

SEÇÕES E DIVISÕES	BASE FIXA MENSAL(1)			MENSAL(2)			ACUMULADO(3)			ÚLTIMOS 12 MESES(4)		
	FEV	MAR	ABR	FEV	MAR	ABR	JAN-FEV	JAN-MAR	JAN-ABR	ATÉ FEV	ATÉ MAR	ATÉ ABR
INDÚSTRIA GERAL	97,81	99,58	98,63	100,04	99,60	99,24	99,54	99,56	99,48	99,26	99,28	99,27
INDÚSTRIAS EXTRATIVAS.....	100,69	101,72	101,36	100,40	99,96	99,51	99,91	99,93	99,82	99,83	99,80	99,72
INDÚSTRIA DE TRANSFORMAÇÃO.....	97,73	99,52	98,56	100,03	99,59	99,23	99,53	99,55	99,47	99,24	99,26	99,26
ALIMENTOS E BEBIDAS.....	94,63	95,78	94,13	98,84	99,69	97,53	98,60	98,96	98,60	98,24	98,31	98,16
FUMO.....	89,35	92,68	96,08	103,02	103,76	103,35	103,28	103,44	103,42	98,39	99,33	100,13
TÊXTIL.....	96,03	98,88	97,17	100,14	100,02	99,01	99,66	99,78	99,59	99,08	99,12	99,10
VESTUÁRIO.....	96,35	98,11	97,51	100,75	99,08	99,88	99,68	99,48	99,58	99,66	99,58	99,58
CALÇADOS E COURO.....	100,05	102,22	101,24	100,67	99,49	100,77	100,35	100,06	100,24	99,11	99,28	99,53
MADEIRA.....	92,72	93,81	93,66	100,28	100,02	101,05	100,37	100,25	100,45	99,79	99,79	99,92
PAPEL E GRÁFICA.....	103,11	104,70	104,74	99,87	100,19	100,20	100,09	100,12	100,14	99,50	99,63	99,79
COQUE, REFINO DE PETRÓLEO, COMB. NUCLEARES E ÁLCOOL.....	99,73	103,89	102,75	98,84	101,72	98,85	97,60	98,98	98,95	99,04	99,39	99,33
PRODUTOS QUÍMICOS.....	94,62	95,99	95,01	99,71	100,74	100,05	99,18	99,70	99,79	99,21	99,32	99,35
BORRACHA E PLÁSTICO.....	96,87	98,75	98,29	100,93	99,67	99,85	100,66	100,32	100,20	100,93	100,92	100,92
MINERAIS NÃO-METÁLICOS.....	103,33	105,09	104,71	100,19	99,10	99,40	99,81	99,57	99,53	99,53	99,53	99,59
METALURGIA BÁSICA.....	97,95	100,67	99,24	99,26	98,45	98,47	98,87	98,73	98,66	98,15	98,02	98,09
PRODUTOS DE METAL - EXCL. MÁQUINAS E EQUIPS.....	94,82	96,58	95,88	100,91	100,22	100,79	99,92	100,02	100,21	98,63	98,74	98,89
MÁQUINAS E EQUIPS - EXCL. ELÉTR., ELETRÔN., DE PRECISÃO E DE COMUN....	99,62	101,14	100,79	101,80	99,51	99,33	101,04	100,52	100,22	100,32	100,26	100,18
MÁQUINAS E APARELHOS ELÉTR., ELETRÔN., DE PRECISÃO E DE COMUN....	99,60	101,49	100,78	97,97	96,87	97,81	97,47	97,27	97,41	99,17	98,70	98,43
FABRICAÇÃO DE MEIOS DE TRANSPORTE..	104,08	107,05	105,28	100,64	99,59	99,52	99,31	99,40	99,43	99,20	99,24	99,29
FABRICAÇÃO DE OUTROS PRODUTOS DA INDÚSTRIA DE TRANSFORMAÇÃO.....	101,42	102,45	102,10	100,43	100,20	99,66	100,80	100,60	100,36	100,41	100,49	100,51

FONTE: IBGE, DIRETORIA DE PESQUISAS, COORDENAÇÃO DE INDÚSTRIA.

NOTAS: (1)BASE: JANEIRO DE 2001 = 100

(2)BASE: IGUAL MÊS DO ANO ANTERIOR = 100

(3)BASE: IGUAL PERÍODO DO ANO ANTERIOR = 100

(4)BASE: ÚLTIMOS 12 MESES ANTERIORES = 100

INDICADORES DA FOLHA DE PAGAMENTO NOMINAL POR SEÇÕES E DIVISÕES DE INDÚSTRIA - BRASIL
2012

SEÇÕES E DIVISÕES	BASE FIXA MENSAL(1)			MENSAL(2)			ACUMULADO(3)			ÚLTIMOS 12 MESES(4)		
	FEV	MAR	ABR	FEV	MAR	ABR	JAN-FEV	JAN-MAR	JAN-ABR	ATÉ FEV	ATÉ MAR	ATÉ ABR
INDÚSTRIA GERAL	268,10	262,14	258,18	111,53	109,63	109,48	111,09	110,61	110,33	110,85	110,64	110,47
INDÚSTRIAS EXTRATIVAS.....	743,81	422,33	403,93	129,87	122,25	116,13	125,12	124,34	122,56	117,66	118,31	118,45
INDÚSTRIA DE TRANSFORMAÇÃO.....	251,52	256,59	253,13	109,93	108,99	109,13	110,13	109,75	109,59	110,47	110,20	110,01
ALIMENTOS E BEBIDAS.....	331,37	341,90	330,13	117,11	119,83	112,02	115,70	117,07	115,78	113,49	114,16	114,14
FUMO.....	232,69	221,77	222,80	106,90	118,12	104,92	108,06	111,27	109,59	103,99	106,11	106,70
TÊXTIL.....	194,41	194,00	198,83	105,64	101,47	104,41	104,99	103,80	103,95	106,67	105,86	105,45
VESTUÁRIO.....	168,76	167,85	165,53	104,66	102,69	101,34	105,12	104,30	103,56	104,70	104,53	104,41
CALÇADOS E COURO.....	150,36	157,43	156,63	103,07	100,19	101,08	100,91	100,66	100,77	101,43	101,01	100,70
MADEIRA.....	111,12	112,21	113,19	97,35	99,38	102,77	98,79	98,98	99,90	100,09	99,65	99,89
PAPEL E GRÁFICA.....	159,05	155,29	162,78	100,06	109,74	117,33	102,54	104,81	107,77	97,54	98,97	100,73
COQUE, REFINO DE PETRÓLEO, COMB. NUCLEARES E ÁLCOOL.....	483,79	507,10	508,67	113,56	120,27	108,45	114,64	116,52	114,34	111,57	112,49	112,20
PRODUTOS QUÍMICOS.....	286,75	291,39	270,13	106,56	103,92	108,10	105,34	104,86	105,61	106,93	106,15	106,32
BORRACHA E PLÁSTICO.....	214,53	226,26	222,39	108,18	107,20	101,75	107,41	107,34	105,87	109,57	109,14	107,74
MINERAIS NÃO-METÁLICOS.....	255,43	262,94	258,21	111,61	113,15	109,06	111,72	112,20	111,40	111,37	111,56	111,24
METALURGIA BÁSICA.....	275,88	274,63	269,62	109,18	102,96	106,20	113,83	110,10	109,14	113,67	112,21	111,22
PRODUTOS DE METAL - EXCL. MÁQUINAS E EQUIPS.....	233,60	236,96	233,86	104,96	103,00	103,07	105,84	104,88	104,42	107,91	106,99	106,22
MÁQUINAS E EQUIPS - EXCL. ELÉTR., ELETRÔN., DE PRECISÃO E DE COMUN.....	297,28	302,21	307,43	112,96	112,32	114,94	113,18	112,89	113,40	112,68	112,47	112,26
MÁQUINAS E APARELHOS ELÉTR., ELETRÔN., DE PRECISÃO E DE COMUN.....	227,69	231,42	229,63	107,93	106,37	107,14	108,61	107,85	107,68	113,63	112,94	112,22
FABRICAÇÃO DE MEIOS DE TRANSPORTE.....	302,23	311,97	307,30	114,29	106,32	111,63	113,17	110,89	111,07	116,28	114,99	114,79
FABRICAÇÃO DE OUTROS PRODUTOS DA INDÚSTRIA DE TRANSFORMAÇÃO.....	232,25	238,08	229,85	110,32	114,58	108,41	113,26	113,70	112,35	113,79	113,79	113,25

FONTE: IBGE, DIRETORIA DE PESQUISAS, COORDENAÇÃO DE INDÚSTRIA.

NOTAS: (1)BASE: JANEIRO DE 2001 = 100

(2)BASE: IGUAL MÊS DO ANO ANTERIOR = 100

(3)BASE: IGUAL PERÍODO DO ANO ANTERIOR = 100

(4)BASE: ÚLTIMOS 12 MESES ANTERIORES = 100

INDICADORES DA FOLHA DE PAGAMENTO MÉDIA NOMINAL POR SEÇÕES E DIVISÕES DE INDÚSTRIA - BRASIL
2012

SEÇÕES E DIVISÕES	BASE FIXA MENSAL(1)			MENSAL(2)			ACUMULADO(3)			ÚLTIMOS 12 MESES(4)		
	FEV	MAR	ABR	FEV	MAR	ABR	JAN-FEV	JAN-MAR	JAN-ABR	ATÉ FEV	ATÉ MAR	ATÉ ABR
INDÚSTRIA GERAL	258,41	253,48	249,40	112,34	110,96	110,98	111,72	111,47	111,35	110,39	110,48	110,58
INDÚSTRIAS EXTRATIVAS.....	575,15	326,66	309,52	124,09	116,93	111,22	119,56	118,84	117,20	113,36	113,90	114,00
INDÚSTRIA DE TRANSFORMAÇÃO.....	243,72	249,44	245,89	110,88	110,47	110,79	110,90	110,76	110,76	110,10	110,15	110,24
ALIMENTOS E BEBIDAS.....	231,80	243,40	233,47	111,75	116,15	108,36	110,21	112,19	111,21	109,62	110,21	110,10
FUMO.....	216,75	164,69	147,31	106,31	137,21	116,71	107,17	113,87	114,41	107,21	109,00	109,57
TÊXTIL.....	216,51	219,91	227,45	111,21	107,46	111,27	110,17	109,25	109,76	109,46	109,27	109,46
VESTUÁRIO.....	285,16	286,39	287,24	112,99	110,24	109,99	112,19	111,53	111,14	109,19	109,39	109,70
CALÇADOS E COURO.....	264,26	270,72	269,44	109,80	107,27	106,75	108,78	108,27	107,88	108,07	108,27	108,20
MADEIRA.....	255,18	257,89	262,07	108,74	109,14	112,41	110,83	110,27	110,80	111,61	111,26	111,52
PAPEL E GRÁFICA.....	190,51	186,47	196,31	103,86	113,91	122,13	106,61	108,93	112,06	104,49	105,59	107,01
COQUE, REFINO DE PETRÓLEO, COMB. NUCLEARES E ÁLCOOL.....	163,02	171,68	165,85	109,86	118,11	112,73	110,65	113,08	112,99	110,28	110,95	111,02
PRODUTOS QUÍMICOS.....	273,00	277,64	257,21	105,71	103,14	106,90	104,17	103,82	104,54	106,19	105,48	105,60
BORRACHA E PLÁSTICO.....	234,18	246,48	241,91	112,68	111,44	105,36	112,36	112,05	110,29	112,35	112,47	111,45
MINERAIS NÃO-METÁLICOS.....	268,59	275,58	270,69	112,98	113,59	109,17	113,36	113,44	112,35	111,87	112,38	112,35
METALURGIA BÁSICA.....	208,57	207,61	202,34	112,11	105,97	110,40	117,43	113,50	112,75	111,78	111,22	111,23
PRODUTOS DE METAL - EXCL. MÁQUINAS E EQUIPS.....	206,85	209,41	206,92	111,14	109,86	109,13	111,60	111,01	110,54	108,18	108,44	108,63
MÁQUINAS E EQUIPS - EXCL. ELÉTR., ELETRÔN., DE PRECISÃO E DE COMUN.....	214,46	217,73	221,76	110,51	109,36	111,62	110,58	110,17	110,53	109,49	109,49	109,36
MÁQUINAS E APARELHOS ELÉTR., ELETRÔN., DE PRECISÃO E DE COMUN.....	192,68	195,10	192,82	105,87	104,58	105,06	106,42	105,80	105,62	108,00	107,71	107,24
FABRICAÇÃO DE MEIOS DE TRANSPORTE.....	210,92	217,72	214,84	112,54	105,39	111,77	110,67	108,93	109,60	110,01	109,40	109,89
FABRICAÇÃO DE OUTROS PRODUTOS DA INDÚSTRIA DE TRANSFORMAÇÃO.....	269,18	277,70	268,37	109,94	116,11	111,70	111,92	113,31	112,91	110,02	110,60	110,84

FONTE: IBGE, DIRETORIA DE PESQUISAS, COORDENAÇÃO DE INDÚSTRIA.

NOTAS: (1)BASE: JANEIRO DE 2001 = 100

(2)BASE: IGUAL MÊS DO ANO ANTERIOR = 100

(3)BASE: IGUAL PERÍODO DO ANO ANTERIOR = 100

(4)BASE: ÚLTIMOS 12 MESES ANTERIORES = 100

INDICADORES DA FOLHA DE PAGAMENTO REAL POR SEÇÕES E DIVISÕES DE INDÚSTRIA - BRASIL
2012

SEÇÕES E DIVISÕES	BASE FIXA MENSAL(1)			MENSAL(2)			ACUMULADO(3)			ÚLTIMOS 12 MESES(4)		
	FEV	MAR	ABR	FEV	MAR	ABR	JAN-FEV	JAN-MAR	JAN-ABR	ATÉ FEV	ATÉ MAR	ATÉ ABR
INDÚSTRIA GERAL	132,02	128,82	126,07	105,37	104,18	104,17	104,77	104,57	104,47	103,96	103,85	103,80
INDÚSTRIAS EXTRATIVAS.....	366,28	207,53	197,23	122,69	116,17	110,50	118,05	117,53	116,03	110,30	111,00	111,25
INDÚSTRIA DE TRANSFORMAÇÃO.....	123,86	126,09	123,60	103,85	103,56	103,83	103,86	103,76	103,78	103,61	103,44	103,38
ALIMENTOS E BEBIDAS.....	163,18	168,01	161,20	110,64	113,86	106,58	109,11	110,68	109,64	106,41	107,12	107,22
FUMO.....	114,58	108,98	108,79	100,99	112,24	99,83	101,93	105,20	103,79	97,44	99,50	100,17
TÊXTIL.....	95,73	95,33	97,09	99,81	96,42	99,34	99,01	98,14	98,44	100,05	99,37	99,09
VESTUÁRIO.....	83,10	82,48	80,82	98,87	97,58	96,42	99,14	98,62	98,07	98,18	98,10	98,10
CALÇADOS E COURO.....	74,04	77,36	76,48	97,38	95,21	96,17	95,17	95,18	95,43	95,12	94,80	94,60
MADEIRA.....	54,72	55,14	55,27	91,97	94,43	97,78	93,17	93,58	94,59	93,88	93,53	93,84
PAPEL E GRÁFICA.....	78,32	76,31	79,48	94,53	104,27	111,63	96,71	99,08	102,02	91,42	92,82	94,55
COQUE, REFINO DE PETRÓLEO, COMB. NUCLEARES E ÁLCOOL.....	238,24	249,19	248,38	107,28	114,28	103,19	108,13	110,16	108,30	104,58	105,52	105,37
PRODUTOS QUÍMICOS.....	141,21	143,19	131,90	100,67	98,74	102,86	99,34	99,14	99,99	100,31	99,66	99,92
BORRACHA E PLÁSTICO.....	105,65	111,19	108,59	102,20	101,86	96,81	101,29	101,49	100,27	102,79	102,47	101,26
MINERAIS NÃO-METÁLICOS.....	125,79	129,21	126,08	105,44	107,52	103,77	105,36	106,08	105,50	104,45	104,71	104,53
METALURGIA BÁSICA.....	135,86	134,96	131,65	103,15	97,84	101,05	107,36	104,11	103,37	106,64	105,37	104,55
PRODUTOS DE METAL - EXCL. MÁQUINAS E EQUIPS.....	115,04	116,44	114,19	99,16	97,87	98,07	99,82	99,16	98,89	101,23	100,44	99,83
MÁQUINAS E EQUIPS - EXCL. ELÉTR., ELETRÔN., DE PRECISÃO E DE COMUN.....	146,39	148,51	150,11	106,72	106,72	109,36	106,74	106,73	107,38	105,68	105,57	105,48
MÁQUINAS E APARELHOS ELÉTR., ELETRÔN., DE PRECISÃO E DE COMUN.....	112,12	113,72	112,12	101,97	101,08	101,94	102,43	101,98	101,97	106,60	106,05	105,50
FABRICAÇÃO DE MEIOS DE TRANSPORTE.....	148,83	153,30	150,05	107,97	101,03	106,22	106,71	104,83	105,16	109,09	107,98	107,92
FABRICAÇÃO DE OUTROS PRODUTOS DA INDÚSTRIA DE TRANSFORMAÇÃO.....	114,37	116,99	112,23	104,22	108,87	103,15	106,83	107,51	106,41	106,73	106,81	106,43

FONTE: IBGE, DIRETORIA DE PESQUISAS, COORDENAÇÃO DE INDÚSTRIA.

NOTAS: (1)BASE: JANEIRO DE 2001 = 100

(2)BASE: IGUAL MÊS DO ANO ANTERIOR = 100

(3)BASE: IGUAL PERÍODO DO ANO ANTERIOR = 100

(4)BASE: ÚLTIMOS 12 MESES ANTERIORES = 100

INDICADORES DA FOLHA DE PAGAMENTO MÉDIA REAL POR SEÇÕES E DIVISÕES DE INDÚSTRIA - BRASIL
2012

SEÇÕES E DIVISÕES	BASE FIXA MENSAL(1)			MENSAL(2)			ACUMULADO(3)			ÚLTIMOS 12 MESES(4)		
	FEV	MAR	ABR	FEV	MAR	ABR	JAN-FEV	JAN-MAR	JAN-ABR	ATÉ FEV	ATÉ MAR	ATÉ ABR
INDÚSTRIA GERAL	127,25	124,56	121,78	106,13	105,44	105,59	105,36	105,39	105,44	103,52	103,69	103,90
INDÚSTRIAS EXTRATIVAS.....	283,23	160,52	151,13	117,24	111,11	105,82	112,79	112,33	110,95	106,28	106,86	107,08
INDÚSTRIA DE TRANSFORMAÇÃO.....	120,02	122,58	120,07	104,75	104,97	105,41	104,59	104,72	104,88	103,25	103,38	103,58
ALIMENTOS E BEBIDAS.....	114,15	119,61	114,00	105,58	110,37	103,10	103,93	106,06	105,31	102,79	103,42	103,44
FUMO.....	106,74	80,93	71,93	100,43	130,38	111,05	101,07	107,55	108,21	100,46	102,17	102,77
TÊXTIL.....	106,62	108,06	111,06	105,07	102,11	105,87	103,90	103,30	103,94	102,65	102,56	102,85
VESTUÁRIO.....	140,43	140,73	140,26	106,74	104,76	104,65	105,80	105,45	105,25	102,37	102,64	103,05
CALÇADOS E COURO.....	130,13	133,03	131,56	103,74	101,93	101,57	102,59	102,37	102,17	101,33	101,60	101,65
MADEIRA.....	125,66	126,73	127,96	102,73	103,71	106,95	104,53	104,26	104,92	104,68	104,43	104,80
PAPEL E GRÁFICA.....	93,81	91,63	95,85	98,13	108,24	116,20	100,56	102,98	106,08	97,98	99,08	100,48
COQUE, REFINO DE PETRÓLEO, COMB. NUCLEARES E ÁLCOOL.....	80,28	84,36	80,98	103,79	112,23	107,26	104,36	106,90	106,99	103,41	104,11	104,28
PRODUTOS QUÍMICOS.....	134,44	136,43	125,59	99,87	98,00	101,71	98,24	98,16	98,97	99,62	99,03	99,25
BORRACHA E PLÁSTICO.....	115,32	121,12	118,12	106,46	105,90	100,25	105,97	105,94	104,46	105,36	105,57	104,74
MINERAIS NÃO-METÁLICOS.....	132,27	135,42	132,17	106,74	107,94	103,87	106,92	107,26	106,40	104,89	105,46	105,56
METALURGIA BÁSICA.....	102,71	102,02	98,80	105,91	100,70	105,04	110,76	107,33	106,78	104,81	104,39	104,51
PRODUTOS DE METAL - EXCL. MÁQUINAS E EQUIPS.....	101,86	102,90	101,04	105,00	104,39	103,84	105,25	104,96	104,68	101,42	101,75	102,04
MÁQUINAS E EQUIPS - EXCL. ELÉTR., ELETRÔN., DE PRECISÃO E DE COMUN.....	105,61	106,99	108,28	104,40	103,91	106,20	104,29	104,16	104,67	102,68	102,77	102,75
MÁQUINAS E APARELHOS ELÉTR., ELETRÔN., DE PRECISÃO E DE COMUN.....	94,89	95,87	94,15	100,02	99,38	99,96	100,37	100,03	100,02	101,30	101,12	100,79
FABRICAÇÃO DE MEIOS DE TRANSPORTE.....	103,87	106,99	104,90	106,32	100,15	106,35	104,35	102,97	103,76	103,18	102,70	103,26
FABRICAÇÃO DE OUTROS PRODUTOS DA INDÚSTRIA DE TRANSFORMAÇÃO.....	132,55	136,46	131,04	103,86	110,33	106,27	105,56	107,13	106,92	103,16	103,79	104,13

FONTE: IBGE, DIRETORIA DE PESQUISAS, COORDENAÇÃO DE INDÚSTRIA.

NOTAS: (1)BASE: JANEIRO DE 2001 = 100

(2)BASE: IGUAL MÊS DO ANO ANTERIOR = 100

(3)BASE: IGUAL PERÍODO DO ANO ANTERIOR = 100

(4)BASE: ÚLTIMOS 12 MESES ANTERIORES = 100

INDICADORES DO PESSOAL OCUPADO ASSALARIADO
RESULTADOS REGIONAIS - INDÚSTRIA GERAL
2012

GRANDES REGIÕES E UNIDADES DA FEDERAÇÃO SELECIONADAS	BASE FIXA MENSAL(1)			MENSAL(2)			ACUMULADO(3)			ÚLTIMOS 12 MESES(4)			
	FEV	MAR	ABR	FEV	MAR	ABR	JAN-FEV	JAN-MAR	JAN-ABR	ATÉ FEV	ATÉ MAR	ATÉ ABR	
BRASIL	103,75	103,42	103,52	99,28	98,80	98,65	99,43	99,22	99,08	100,48	100,19	99,93	
REGIÃO NORTE E CENTRO-OESTE.....	123,31	123,91	125,21	100,75	99,99	100,54	101,30	100,86	100,78	102,29	101,97	101,86	
REGIÃO NORDESTE.....	104,43	99,99	97,51	98,67	97,47	97,47	99,15	98,61	98,33	100,80	100,27	99,83	
CEARÁ.....	105,19	105,46	104,98	96,41	96,89	96,43	96,83	96,85	96,75	97,76	97,56	97,34	
PERNAMBUCO.....	110,13	101,69	98,72	102,16	99,49	100,88	103,14	101,97	101,72	105,20	104,71	104,33	
BAHIA.....	103,00	102,33	102,47	98,07	97,07	96,28	98,34	97,91	97,50	100,71	100,14	99,50	
REGIÃO SUDESTE.....	102,66	102,65	103,02	98,20	98,13	97,69	98,29	98,24	98,10	99,18	98,93	98,66	
MINAS GERAIS.....	110,73	111,34	111,81	101,33	101,99	101,11	101,91	101,94	101,73	102,32	102,23	102,00	
ESPÍRITO SANTO.....	92,81	93,07	93,62	98,07	98,37	99,20	98,47	98,44	98,63	98,39	98,33	98,39	
RIO DE JANEIRO.....	87,66	87,86	88,25	99,27	99,90	99,29	99,47	99,61	99,53	100,26	100,12	99,86	
SÃO PAULO.....	103,34	103,10	103,43	97,13	96,73	96,38	97,05	96,94	96,80	98,15	97,83	97,54	
REGIÃO SUL.....	100,29	101,08	101,59	101,40	100,47	100,59	101,38	101,07	100,95	102,49	102,23	102,04	
PARANÁ.....	110,12	111,06	113,48	104,21	103,19	104,07	104,35	103,96	103,99	105,84	105,71	105,59	
SANTA CATARINA.....	109,81	110,51	110,00	98,71	98,63	98,78	98,61	98,62	98,66	99,73	99,43	99,24	
RIO GRANDE DO SUL.....	86,43	87,17	87,07	101,42	99,78	99,18	101,34	100,81	100,40	102,13	101,81	101,53	

FONTE: IBGE, DIRETORIA DE PESQUISAS, COORDENAÇÃO DE INDÚSTRIA.

NOTAS: (1)BASE: JANEIRO DE 2001 = 100

(2)BASE: IGUAL MÊS DO ANO ANTERIOR = 100

(3)BASE: IGUAL PERÍODO DO ANO ANTERIOR = 100

(4)BASE: ÚLTIMOS 12 MESES ANTERIORES = 100

INDICADORES DO NÚMERO DE HORAS PAGAS
RESULTADOS REGIONAIS - INDÚSTRIA GERAL
2012

GRANDES REGIÕES E UNIDADES DA FEDERAÇÃO SELECIONADAS	BASE FIXA MENSAL(1)			MENSAL(2)			ACUMULADO(3)			ÚLTIMOS 12 MESES(4)			
	FEV	MAR	ABR	FEV	MAR	ABR	JAN-FEV	JAN-MAR	JAN-ABR	ATÉ FEV	ATÉ MAR	ATÉ ABR	
BRASIL	101,48	102,98	102,11	99,32	98,41	97,90	98,97	98,78	98,56	99,73	99,46	99,20	
REGIÃO NORTE E CENTRO-OESTE.....	117,08	119,24	120,34	99,69	99,37	99,44	100,31	99,99	99,85	101,68	101,25	100,91	
REGIÃO NORDESTE.....	103,09	99,91	95,59	100,10	98,45	97,73	99,88	99,41	99,01	101,01	100,68	100,35	
CEARÁ.....	105,90	107,10	105,82	98,93	99,00	98,48	99,62	99,41	99,18	97,58	97,80	98,03	
PERNAMBUCO.....	109,00	101,71	94,72	102,53	101,01	98,63	103,53	102,73	101,78	106,06	105,86	105,36	
BAHIA.....	104,48	104,13	102,42	99,63	97,36	96,18	97,72	97,60	97,25	100,39	99,99	99,45	
REGIÃO SUDESTE.....	101,45	103,42	102,91	98,57	97,92	97,14	98,02	97,99	97,77	98,87	98,62	98,36	
MINAS GERAIS.....	110,93	114,31	114,21	101,59	102,27	101,61	102,01	102,10	101,98	102,23	102,14	101,98	
ESPÍRITO SANTO.....	89,57	92,08	93,08	96,44	96,86	98,43	97,11	97,02	97,38	99,06	98,79	98,63	
RIO DE JANEIRO.....	82,52	84,09	83,69	98,82	99,94	99,08	98,98	99,30	99,25	100,16	100,01	99,82	
SÃO PAULO.....	102,64	104,24	103,52	97,73	96,38	95,46	96,74	96,62	96,33	97,70	97,38	97,07	
REGIÃO SUL.....	96,26	99,03	98,59	100,39	99,08	99,08	100,07	99,73	99,56	100,25	100,03	99,84	
PARANÁ.....	106,57	109,78	109,54	102,00	102,05	101,91	101,63	101,77	101,81	100,83	100,91	100,92	
SANTA CATARINA.....	104,27	106,51	105,35	98,45	97,18	97,55	98,33	97,94	97,84	98,81	98,46	98,22	
RIO GRANDE DO SUL.....	83,23	86,07	85,99	100,75	98,22	97,98	100,27	99,56	99,15	101,03	100,66	100,34	

FONTE: IBGE, DIRETORIA DE PESQUISAS, COORDENAÇÃO DE INDÚSTRIA.

NOTAS: (1)BASE: JANEIRO DE 2001 = 100

(2)BASE: IGUAL MÊS DO ANO ANTERIOR = 100

(3)BASE: IGUAL PERÍODO DO ANO ANTERIOR = 100

(4)BASE: ÚLTIMOS 12 MESES ANTERIORES = 100

INDICADORES DO NÚMERO MÉDIO DE HORAS PAGAS
RESULTADOS REGIONAIS - INDÚSTRIA GERAL
2012

GRANDES REGIÕES E UNIDADES DA FEDERAÇÃO SELECIONADAS	BASE FIXA MENSAL (1)			MENSAL (2)			ACUMULADO (3)			ÚLTIMOS 12 MESES (4)			
	FEV	MAR	ABR	FEV	MAR	ABR	JAN-FEV	JAN-MAR	JAN-ABR	ATÉ FEV	ATÉ MAR	ATÉ ABR	
BRASIL	97,81	99,58	98,63	100,04	99,60	99,24	99,54	99,56	99,48	99,26	99,28	99,27	
REGIÃO NORTE E CENTRO-OESTE.....	94,95	96,23	96,11	98,94	99,38	98,91	99,02	99,14	99,08	99,39	99,28	99,06	
REGIÃO NORDESTE.....	98,71	99,92	98,03	101,45	101,00	100,26	100,74	100,83	100,69	100,20	100,41	100,51	
CEARÁ.....	100,68	101,56	100,79	102,61	102,18	102,13	102,88	102,65	102,52	99,82	100,25	100,71	
PERNAMBUCO.....	98,97	100,02	95,95	100,37	101,53	97,77	100,37	100,76	100,02	100,79	101,09	100,98	
BAHIA.....	101,43	101,76	99,95	101,60	100,30	99,90	99,38	99,69	99,74	99,68	99,85	99,94	
REGIÃO SUDESTE.....	98,82	100,75	99,89	100,37	99,78	99,43	99,73	99,75	99,67	99,69	99,68	99,68	
MINAS GERAIS.....	100,18	102,66	102,15	100,26	100,28	100,49	100,10	100,16	100,24	99,92	99,91	99,98	
ESPÍRITO SANTO.....	96,51	98,94	99,42	98,34	98,46	99,22	98,61	98,56	98,73	100,67	100,45	100,23	
RIO DE JANEIRO.....	94,14	95,71	94,83	99,54	100,04	99,79	99,51	99,69	99,71	99,90	99,90	99,95	
SÃO PAULO.....	99,32	101,11	100,08	100,62	99,64	99,05	99,68	99,67	99,51	99,54	99,53	99,51	
REGIÃO SUL.....	95,99	97,97	97,04	99,01	98,62	98,50	98,70	98,68	98,63	97,81	97,84	97,84	
PARANÁ.....	96,78	98,85	96,52	97,88	98,90	97,93	97,39	97,89	97,90	95,27	95,45	95,56	
SANTA CATARINA.....	94,95	96,37	95,78	99,73	98,53	98,75	99,71	99,31	99,17	99,07	99,02	98,97	
RIO GRANDE DO SUL.....	96,31	98,74	98,77	99,34	98,43	98,79	98,95	98,77	98,78	98,91	98,86	98,83	

FONTE: IBGE, DIRETORIA DE PESQUISAS, COORDENAÇÃO DE INDÚSTRIA.

NOTAS: (1)BASE: JANEIRO DE 2001 = 100

(2)BASE: IGUAL MÊS DO ANO ANTERIOR = 100

(3)BASE: IGUAL PERÍODO DO ANO ANTERIOR = 100

(4)BASE: ÚLTIMOS 12 MESES ANTERIORES = 100

INDICADORES DA FOLHA DE PAGAMENTO NOMINAL
RESULTADOS REGIONAIS - INDÚSTRIA GERAL
2012

GRANDES REGIÕES E UNIDADES DA FEDERAÇÃO SELECIONADAS	BASE FIXA MENSAL (1)			MENSAL (2)			ACUMULADO (3)			ÚLTIMOS 12 MESES (4)			
	FEV	MAR	ABR	FEV	MAR	ABR	JAN-FEV	JAN-MAR	JAN-ABR	ATÉ FEV	ATÉ MAR	ATÉ ABR	
BRASIL	268,10	262,14	258,18	111,53	109,63	109,48	111,09	110,61	110,33	110,85	110,64	110,47	
REGIÃO NORTE E CENTRO-OESTE.....	368,06	337,87	334,26	115,12	115,89	111,99	114,75	115,12	114,34	112,93	113,17	112,98	
REGIÃO NORDESTE.....	294,14	282,98	271,69	116,25	110,50	110,67	114,59	113,22	112,60	112,74	112,38	112,09	
CEARÁ.....	330,48	331,02	343,44	111,82	110,45	114,59	112,00	111,48	112,26	109,18	109,24	109,69	
PERNAMBUCO.....	305,55	296,73	280,86	120,92	115,70	112,47	119,03	117,92	116,59	120,17	120,14	119,47	
BAHIA.....	290,68	276,04	260,78	118,29	105,70	109,35	116,26	112,56	111,79	112,48	111,41	111,18	
REGIÃO SUDESTE.....	260,25	252,99	250,88	110,18	107,59	108,40	109,68	108,99	108,85	109,96	109,63	109,44	
MINAS GERAIS.....	386,04	327,05	320,93	117,08	115,40	115,25	115,32	115,34	115,32	117,18	117,13	116,97	
ESPÍRITO SANTO.....	437,79	347,66	343,68	119,60	109,46	110,40	115,81	113,80	113,00	109,84	109,46	109,53	
RIO DE JANEIRO.....	297,45	266,55	278,55	113,46	108,49	118,76	113,01	111,52	113,25	112,92	112,54	113,28	
SÃO PAULO.....	228,32	235,81	232,29	107,28	105,66	105,18	107,46	106,86	106,44	107,92	107,53	107,15	
REGIÃO SUL.....	260,70	266,92	260,12	112,41	113,47	111,39	112,72	112,97	112,58	112,09	112,12	112,08	
PARANÁ.....	273,46	285,55	275,65	117,35	118,04	114,63	119,01	118,68	117,65	118,25	118,17	118,04	
SANTA CATARINA.....	269,20	281,43	274,08	109,99	112,08	108,84	109,62	110,45	110,04	109,00	108,98	108,86	
RIO GRANDE DO SUL.....	244,98	242,19	238,29	110,05	110,47	110,53	109,73	109,97	110,11	109,32	109,45	109,54	

FONTE: IBGE, DIRETORIA DE PESQUISAS, COORDENAÇÃO DE INDÚSTRIA.

NOTAS: (1)BASE: JANEIRO DE 2001 = 100

(2)BASE: IGUAL MÊS DO ANO ANTERIOR = 100

(3)BASE: IGUAL PERÍODO DO ANO ANTERIOR = 100

(4)BASE: ÚLTIMOS 12 MESES ANTERIORES = 100

INDICADORES DA FOLHA DE PAGAMENTO MÉDIA NOMINAL
RESULTADOS REGIONAIS - INDÚSTRIA GERAL
2012

GRANDES REGIÕES E UNIDADES DA FEDERAÇÃO SELECIONADAS	BASE FIXA MENSAL(1)			MENSAL(2)			ACUMULADO(3)			ÚLTIMOS 12 MESES(4)			
	FEV	MAR	ABR	FEV	MAR	ABR	JAN-FEV	JAN-MAR	JAN-ABR	ATÉ FEV	ATÉ MAR	ATÉ ABR	
BRASIL	258,41	253,48	249,40	112,34	110,96	110,98	111,72	111,47	111,35	110,39	110,48	110,58	
REGIÃO NORTE E CENTRO-OESTE.....	298,48	272,68	266,96	114,26	115,89	111,39	113,31	114,15	113,46	110,42	110,98	110,91	
REGIÃO NORDESTE.....	281,65	283,00	278,62	117,81	113,37	113,54	115,59	114,83	114,50	111,90	112,13	112,33	
CEARÁ.....	314,16	313,90	327,13	115,99	113,99	118,83	115,67	115,10	116,05	111,74	112,01	112,73	
PERNAMBUCO.....	277,44	291,81	284,50	118,37	116,29	111,49	115,44	115,73	114,63	114,27	114,85	114,62	
BAHIA.....	282,20	269,76	254,49	120,62	108,89	113,58	118,23	114,97	114,64	111,82	111,41	111,84	
REGIÃO SUDESTE.....	253,52	246,46	243,52	112,20	109,64	110,96	111,59	110,95	110,95	110,95	110,88	110,96	
MINAS GERAIS.....	348,63	293,74	287,03	115,55	113,15	113,98	113,17	113,17	113,35	114,56	114,61	114,70	
ESPÍRITO SANTO.....	471,71	373,53	367,08	121,95	111,27	111,28	117,64	115,63	114,60	111,67	111,33	111,35	
RIO DE JANEIRO.....	339,33	303,39	315,64	114,30	108,59	119,60	113,63	111,97	113,78	112,71	112,48	113,50	
SÃO PAULO.....	220,95	228,71	224,58	110,45	109,24	109,13	110,74	110,23	109,96	110,03	109,98	109,91	
REGIÃO SUL.....	259,95	264,06	256,05	110,86	112,94	110,74	111,19	111,77	111,51	109,41	109,70	109,87	
PARANÁ.....	248,34	257,11	242,90	112,61	114,39	110,14	114,05	114,16	113,17	111,78	111,85	111,86	
SANTA CATARINA.....	245,15	254,65	249,18	111,43	113,64	110,18	111,16	111,99	111,53	109,35	109,65	109,72	
RIO GRANDE DO SUL.....	283,45	277,83	273,69	108,50	110,71	111,44	108,28	109,07	109,64	107,06	107,50	107,87	

FONTE: IBGE, DIRETORIA DE PESQUISAS, COORDENAÇÃO DE INDÚSTRIA.

NOTAS: (1)BASE: JANEIRO DE 2001 = 100

(2)BASE: IGUAL MÊS DO ANO ANTERIOR = 100

(3)BASE: IGUAL PERÍODO DO ANO ANTERIOR = 100

(4)BASE: ÚLTIMOS 12 MESES ANTERIORES = 100

INDICADORES DA FOLHA DE PAGAMENTO REAL
 RESULTADOS REGIONAIS - INDÚSTRIA GERAL
 2012

GRANDES REGIÕES E UNIDADES DA FEDERAÇÃO SELECIONADAS	BASE FIXA MENSAL(1)			MENSAL(2)			ACUMULADO(3)			ÚLTIMOS 12 MESES(4)			
	FEV	MAR	ABR	FEV	MAR	ABR	JAN-FEV	JAN-MAR	JAN-ABR	ATÉ FEV	ATÉ MAR	ATÉ ABR	
BRASIL	132,02	128,82	126,07	105,37	104,18	104,17	104,77	104,57	104,47	103,96	103,85	103,80	
REGIÃO NORTE E CENTRO-OESTE.....	181,25	166,03	163,21	108,76	110,12	106,55	108,24	108,85	108,28	105,91	106,22	106,15	
REGIÃO NORDESTE.....	144,85	139,06	132,66	109,82	105,00	105,30	108,07	107,05	106,63	105,73	105,48	105,33	
CEARÁ.....	162,74	162,67	167,69	105,65	104,95	109,03	105,63	105,40	106,31	102,37	102,51	103,03	
PERNAMBUCO.....	150,46	145,81	137,14	114,24	109,94	107,01	112,25	111,49	110,41	112,71	112,79	112,30	
BAHIA.....	143,14	135,64	127,34	111,75	100,44	104,04	109,64	106,45	105,87	105,48	104,58	104,47	
REGIÃO SUDESTE.....	128,16	124,32	122,50	104,09	102,23	103,14	103,44	103,04	103,07	103,13	102,91	102,83	
MINAS GERAIS.....	190,10	160,71	156,70	110,61	109,65	109,66	108,76	109,03	109,18	109,91	109,96	109,94	
ESPÍRITO SANTO.....	215,59	170,84	167,81	112,99	104,01	105,04	109,22	107,59	106,99	103,00	102,71	102,89	
RIO DE JANEIRO.....	146,48	130,98	136,01	107,20	103,09	112,99	106,59	105,45	107,23	105,86	105,61	106,41	
SÃO PAULO.....	112,44	115,88	113,42	101,35	100,40	100,07	101,34	101,03	100,79	101,22	100,94	100,69	
REGIÃO SUL.....	128,38	131,16	127,01	106,20	107,82	105,99	106,31	106,81	106,61	105,11	105,22	105,31	
PARANÁ.....	134,66	140,32	134,59	110,87	112,16	109,06	112,24	112,21	111,42	110,88	110,90	110,92	
SANTA CATARINA.....	132,57	138,29	133,83	103,91	106,51	103,56	103,38	104,43	104,21	102,22	102,28	102,27	
RIO GRANDE DO SUL.....	120,64	119,01	116,35	103,97	104,97	105,16	103,49	103,97	104,26	102,53	102,73	102,92	

FONTE: IBGE, DIRETORIA DE PESQUISAS, COORDENAÇÃO DE INDÚSTRIA.

NOTAS: (1)BASE: JANEIRO DE 2001 = 100

(2)BASE: IGUAL MÊS DO ANO ANTERIOR = 100

(3)BASE: IGUAL PERÍODO DO ANO ANTERIOR = 100

(4)BASE: ÚLTIMOS 12 MESES ANTERIORES = 100

INDICADORES DA FOLHA DE PAGAMENTO MÉDIA REAL
RESULTADOS REGIONAIS - INDÚSTRIA GERAL
2012

GRANDES REGIÕES E UNIDADES DA FEDERAÇÃO SELECIONADAS	BASE FIXA MENSAL (1)			MENSAL (2)			ACUMULADO (3)			ÚLTIMOS 12 MESES (4)			
	FEV	MAR	ABR	FEV	MAR	ABR	JAN-FEV	JAN-MAR	JAN-ABR	ATÉ FEV	ATÉ MAR	ATÉ ABR	
BRASIL	127,25	124,56	121,78	106,13	105,44	105,59	105,36	105,39	105,44	103,52	103,69	103,90	
REGIÃO NORTE E CENTRO-OESTE	146,99	133,99	130,35	107,95	110,12	105,98	106,87	107,92	107,44	103,55	104,16	104,19	
REGIÃO NORDESTE	138,69	139,07	136,05	111,30	107,73	108,03	109,01	108,57	108,44	104,92	105,23	105,53	
CEARÁ	154,71	154,25	159,73	109,58	108,32	113,07	109,09	108,83	109,89	104,76	105,10	105,88	
PERNAMBUCO	136,62	143,40	138,92	111,83	110,50	106,08	108,86	109,42	108,57	107,15	107,79	107,71	
BAHIA	138,97	132,56	124,26	113,95	103,47	108,06	111,50	108,72	108,57	104,84	104,55	105,07	
REGIÃO SUDESTE	124,84	121,11	118,91	106,00	104,18	105,58	105,24	104,89	105,06	104,05	104,07	104,26	
MINAS GERAIS	171,68	144,34	140,15	109,16	107,52	108,45	106,74	106,98	107,31	107,45	107,60	107,80	
ESPÍRITO SANTO	232,29	183,56	179,24	115,21	105,73	105,88	110,95	109,32	108,52	104,71	104,47	104,60	
RIO DE JANEIRO	167,10	149,09	154,12	107,98	103,19	113,80	107,18	105,87	107,73	105,67	105,55	106,62	
SÃO PAULO	108,80	112,39	109,66	104,35	103,80	103,83	104,43	104,22	104,13	103,19	103,23	103,27	
REGIÃO SUL	128,01	129,76	125,02	104,74	107,32	105,36	104,86	105,67	105,59	102,59	102,95	103,21	
PARANÁ	122,29	126,34	118,60	106,38	108,69	104,80	107,56	107,94	107,17	104,81	104,96	105,08	
SANTA CATARINA	120,72	125,14	121,67	105,27	107,99	104,83	104,83	105,88	105,62	102,53	102,89	103,07	
RIO GRANDE DO SUL	139,58	136,53	133,64	102,51	105,20	106,03	102,12	103,11	103,80	100,40	100,89	101,34	

FONTE: IBGE, DIRETORIA DE PESQUISAS, COORDENAÇÃO DE INDÚSTRIA.

NOTAS: (1)BASE: JANEIRO DE 2001 = 100

(2)BASE: IGUAL MÊS DO ANO ANTERIOR = 100

(3)BASE: IGUAL PERÍODO DO ANO ANTERIOR = 100

(4)BASE: ÚLTIMOS 12 MESES ANTERIORES = 100

PESSOAL OCUPADO ASSALARIADO
COMPOSIÇÃO DA TAXA DE CRESCIMENTO DA INDÚSTRIA GERAL (1) - BRASIL
ABRIL/2012

SEÇÕES E DIVISÕES	MENSAL	ACUMULADO	ÚLTIMOS 12 MESES
INDÚSTRIA GERAL	-1,35	-0,92	-0,07
INDÚSTRIAS EXTRATIVAS.....	0,11	0,11	0,09
INDÚSTRIA DE TRANSFORMAÇÃO.....	-1,46	-1,03	-0,16
ALIMENTOS E BEBIDAS.....	0,65	0,79	0,71
FUMO.....	-0,04	-0,02	-0,01
TÊXTIL.....	-0,29	-0,25	-0,17
VESTUÁRIO.....	-0,56	-0,49	-0,35
CALÇADOS E COURO.....	-0,28	-0,35	-0,37
MADEIRA.....	-0,20	-0,23	-0,25
PAPEL E GRÁFICA.....	-0,20	-0,20	-0,32
COQUE, REFINO DE PETRÓLEO, COMB. NUCLEARES E ÁLCOOL.....	-0,08	0,02	0,02
PRODUTOS QUÍMICOS.....	0,05	0,05	0,03
BORRACHA E PLÁSTICO.....	-0,18	-0,22	-0,18
MINERAIS NÃO-METÁLICOS.....	-0,00	-0,04	-0,05
METALURGIA BÁSICA.....	-0,14	-0,11	0,01
PRODUTOS DE METAL - EXCL. MÁQUINAS E EQUIPS.....	-0,37	-0,37	-0,14
MÁQUINAS E EQUIPS - EXCL. ELÉTR., ELETRÔN., DE PRECISÃO E DE COMUN.....	0,22	0,20	0,20
MÁQUINAS E APARELHOS ELÉTR., ELETRÔN., DE PRECISÃO E DE COMUN.....	0,11	0,11	0,25
FABRICAÇÃO DE MEIOS DE TRANSPORTE.....	-0,01	0,10	0,35
FABRICAÇÃO DE OUTROS PRODUTOS DA INDÚSTRIA DE TRANSFORMAÇÃO.....	-0,14	-0,02	0,11

FONTE: IBGE, DIRETORIA DE PESQUISAS, COORDENAÇÃO DE INDÚSTRIA.

(1) $C = \frac{I - 100}{G} \cdot K$, ONDE: C = PARTICIPAÇÃO DA ATIVIDADE NA FORMAÇÃO DO TOTAL DA TAXA DE CRESCIMENTO,

I = INDICADOR DA ATIVIDADE E K = PESO DA ATIVIDADE NO TOTAL DA INDÚSTRIA GERAL.

G

FOLHA DE PAGAMENTO REAL
COMPOSIÇÃO DA TAXA DE CRESCIMENTO DA INDÚSTRIA GERAL (1) - BRASIL
ABRIL/2012

SEÇÕES E DIVISÕES	MENSAL	ACUMULADO	ÚLTIMOS 12 MESES
INDÚSTRIA GERAL	4,17	4,47	3,80
INDÚSTRIAS EXTRATIVAS.....	0,52	0,91	0,60
INDÚSTRIA DE TRANSFORMAÇÃO.....	3,64	3,56	3,20
ALIMENTOS E BEBIDAS.....	0,97	1,38	1,06
FUMO.....	-0,00	0,01	-0,00
TÊXTIL.....	-0,02	-0,05	-0,03
VESTUÁRIO.....	-0,12	-0,06	-0,07
CALÇADOS E COURO.....	-0,10	-0,12	-0,15
MADEIRA.....	-0,03	-0,07	-0,09
PAPEL E GRÁFICA.....	0,66	0,12	-0,33
COQUE, REFINO DE PETRÓLEO, COMB. NUCLEARES E ÁLCOOL.....	0,08	0,19	0,14
PRODUTOS QUÍMICOS.....	0,20	-0,00	-0,01
BORRACHA E PLÁSTICO.....	-0,16	0,01	0,06
MINERAIS NÃO-METÁLICOS.....	0,15	0,22	0,18
METALURGIA BÁSICA.....	0,06	0,18	0,24
PRODUTOS DE METAL - EXCL. MÁQUINAS E EQUIPS.....	-0,11	-0,06	-0,01
MÁQUINAS E EQUIPS - EXCL. ELÉTR., ELETRÔN., DE PRECISÃO E DE COMUN.....	0,98	0,76	0,56
MÁQUINAS E APARELHOS ELÉTR., ELETRÔN., DE PRECISÃO E DE COMUN.....	0,12	0,12	0,32
FABRICAÇÃO DE MEIOS DE TRANSPORTE.....	0,88	0,75	1,13
FABRICAÇÃO DE OUTROS PRODUTOS DA INDÚSTRIA DE TRANSFORMAÇÃO.....	0,10	0,19	0,19

FONTE: IBGE, DIRETORIA DE PESQUISAS, COORDENAÇÃO DE INDÚSTRIA.

(1) $C = (I - 100) \cdot K$, ONDE: C = PARTICIPAÇÃO DA ATIVIDADE NA FORMAÇÃO DO TOTAL DA TAXA DE CRESCIMENTO,

I = INDICADOR DA ATIVIDADE E K = PESO DA ATIVIDADE NO TOTAL DA INDÚSTRIA GERAL.

G

PESSOAL OCUPADO ASSALARIADO
COMPOSIÇÃO REGIONAL DA TAXA DE CRESCIMENTO DA INDÚSTRIA GERAL (1)
ABRIL/2012

GRANDES REGIÕES E UNIDADES DA FEDERAÇÃO SELECIONADAS	MENSAL	ACUMULADO	ÚLTIMOS 12 MESES
BRASIL	-1,35	-0,92	-0,07
REGIÃO NORTE E CENTRO-OESTE.....	0,05	0,07	0,16
REGIÃO NORDESTE.....	-0,31	-0,22	-0,02
CEARÁ.....	-0,11	-0,10	-0,08
PERNAMBUCO.....	0,02	0,04	0,11
BAHIA.....	-0,11	-0,07	-0,01
REGIÃO SUDESTE.....	-1,23	-1,01	-0,72
MINAS GERAIS.....	0,12	0,18	0,21
ESPÍRITO SANTO.....	-0,01	-0,02	-0,03
RIO DE JANEIRO.....	-0,04	-0,03	-0,01
SÃO PAULO.....	-1,30	-1,15	-0,89
REGIÃO SUL.....	0,15	0,24	0,51
PARANÁ.....	0,32	0,31	0,43
SANTA CATARINA.....	-0,10	-0,11	-0,06
RIO GRANDE DO SUL.....	-0,07	0,04	0,14

FONTE: IBGE, DIRETORIA DE PESQUISAS, COORDENAÇÃO DE INDÚSTRIA.

(1) $C = (I - 100) \cdot K$, ONDE: C = PARTICIPAÇÃO DO LOCAL NA FORMAÇÃO DA TAXA DE CRESCIMENTO BRASIL,

I = INDICADOR DO LOCAL E K = PESO DO LOCAL NO TOTAL DA INDÚSTRIA BRASILEIRA.

G

FOLHA DE PAGAMENTO REAL
COMPOSIÇÃO REGIONAL DA TAXA DE CRESCIMENTO DA INDÚSTRIA GERAL (1)
ABRIL/2012

GRANDES REGIÕES E UNIDADES DA FEDERAÇÃO SELECIONADAS	MENSAL	ACUMULADO	ÚLTIMOS 12 MESES
BRASIL	4,17	4,47	3,80
REGIÃO NORTE E CENTRO-OESTE.....	0,45	0,56	0,43
REGIÃO NORDESTE.....	0,47	0,59	0,47
CEARÁ.....	0,14	0,10	0,05
PERNAMBUCO.....	0,12	0,18	0,20
BAHIA.....	0,11	0,17	0,13
REGIÃO SUDESTE.....	1,99	1,95	1,80
MINAS GERAIS.....	0,93	0,94	0,97
ESPÍRITO SANTO.....	0,09	0,13	0,05
RIO DE JANEIRO.....	0,93	0,54	0,47
SÃO PAULO.....	0,03	0,35	0,31
REGIÃO SUL.....	1,26	1,37	1,10
PARANÁ.....	0,64	0,78	0,73
SANTA CATARINA.....	0,22	0,26	0,14
RIO GRANDE DO SUL.....	0,40	0,33	0,23

FONTE: IBGE, DIRETORIA DE PESQUISAS, COORDENAÇÃO DE INDÚSTRIA.

(1) $C = (I - 100) \cdot K$, ONDE: C = PARTICIPAÇÃO DO LOCAL NA FORMAÇÃO DA TAXA DE CRESCIMENTO BRASIL,

I = INDICADOR DO LOCAL E K = PESO DO LOCAL NO TOTAL DA INDÚSTRIA BRASILEIRA.

REGIÃO NORTE E CENTRO-OESTE
COMPOSIÇÃO DA TAXA DE CRESCIMENTO DOS PRINCIPAIS INDICADORES DO PESSOAL OCUPADO ASSALARIADO E DA FOLHA DE PAGAMENTO REAL
POR SEÇÕES E DIVISÕES DA INDÚSTRIA
ABRIL/2012

SEÇÕES E DIVISÕES	PESSOAL OCUPADO ASSALARIADO						FOLHA DE PAGAMENTO REAL					
	MENSAL(1)		ACUMULADO(2)		12 MESES(3)		MENSAL(1)		ACUMULADO(2)		12 MESES(3)	
	ÍNDICE	COMP. TAXA	ÍNDICE	COMP. TAXA	ÍNDICE	COMP. TAXA	ÍNDICE	COMP. TAXA	ÍNDICE	COMP. TAXA	ÍNDICE	COMP. TAXA
INDÚSTRIA GERAL	100,54	0,54	100,78	0,78	101,86	1,86	106,55	6,55	108,28	8,28	106,15	6,15
INDÚSTRIAS EXTRATIVAS.....	109,92	0,40	109,59	0,39	107,89	0,31	114,86	1,37	122,08	2,54	117,76	1,78
INDÚSTRIA DE TRANSFORMAÇÃO.....	100,15	0,14	100,41	0,39	101,61	1,55	105,71	5,18	106,48	5,73	104,85	4,37
ALIMENTOS E BEBIDAS.....	103,78	1,32	103,55	1,23	101,77	0,62	112,72	3,99	113,96	4,23	105,99	1,89
FUMO.....	103,57	-0,00	101,72	-0,00	98,35	-0,00	113,78	-0,00	111,27	-0,00	96,69	-0,00
TÊXTIL.....	96,94	-0,04	97,97	-0,03	108,80	0,12	107,88	0,08	107,96	0,08	120,17	0,21
VESTUÁRIO.....	96,62	-0,13	94,85	-0,20	96,21	-0,15	102,34	0,05	101,52	0,03	100,89	0,02
CALÇADOS E COURO.....	105,21	0,08	96,83	-0,05	87,32	-0,20	94,73	-0,06	94,79	-0,06	90,28	-0,10
MADEIRA.....	97,36	-0,16	92,61	-0,49	89,58	-0,73	97,52	-0,10	91,79	-0,37	88,44	-0,56
PAPEL E GRÁFICA.....	98,63	-0,06	98,62	-0,06	102,70	0,11	107,77	0,32	103,48	0,15	98,36	-0,07
COQUE, REFINO DE PETRÓLEO, COMB. NUCLEARES E ÂLCOOL.....	94,70	-0,26	100,55	0,02	107,75	0,33	106,19	0,33	111,91	0,50	113,51	0,63
PRODUTOS QUÍMICOS.....	106,09	0,22	107,33	0,27	99,01	-0,04	100,76	0,03	96,54	-0,14	93,33	-0,28
BORRACHA E PLÁSTICO.....	86,18	-0,44	84,31	-0,52	89,67	-0,34	89,09	-0,33	91,92	-0,24	98,43	-0,05
MINERAIS NÃO-METÁLICOS.....	92,45	-0,49	90,86	-0,62	90,03	-0,70	93,77	-0,37	91,44	-0,51	92,58	-0,45
METALURGIA BÁSICA.....	90,40	-0,24	93,20	-0,17	99,73	-0,01	107,62	0,32	107,05	0,31	105,39	0,22
PRODUTOS DE METAL - EXCL. MÁQUINAS E EQUIPS.....	90,14	-0,57	90,54	-0,55	99,92	-0,00	101,79	0,09	106,03	0,31	113,94	0,66
MÁQUINAS E EQUIPS - EXCL. ELÉTR., ELETRÔN., DE PRECISÃO E DE COMUN....	97,89	-0,05	94,60	-0,13	100,36	0,01	92,58	-0,16	95,67	-0,09	108,16	0,16
MÁQUINAS E APARELHOS ELÉTR., ELETRÔN., DE PRECISÃO E DE COMUN....	111,48	0,79	119,55	1,32	131,08	1,92	108,69	0,64	115,64	1,12	123,22	1,55
FABRICAÇÃO DE MEIOS DE TRANSPORTE..	103,06	0,16	107,00	0,35	110,93	0,53	106,53	0,45	109,06	0,61	109,11	0,65
FABRICAÇÃO DE OUTROS PRODUTOS DA INDÚSTRIA DE TRANSFORMAÇÃO.....	100,43	0,01	99,88	-0,00	102,19	0,07	94,74	-0,14	91,83	-0,22	95,36	-0,12

FONTE: IBGE, DIRETORIA DE PESQUISAS, COORDENAÇÃO DE INDÚSTRIA.

NOTAS: (1)BASE: IGUAL MÊS DO ANO ANTERIOR = 100

(2)BASE: IGUAL PERÍODO DO ANO ANTERIOR = 100

(3)BASE: ÚLTIMOS 12 MESES ANTERIORES = 100

REGIÃO NORDESTE
COMPOSIÇÃO DA TAXA DE CRESCIMENTO DOS PRINCIPAIS INDICADORES DO PESSOAL OCUPADO ASSALARIADO E DA FOLHA DE PAGAMENTO REAL
POR SEÇÕES E DIVISÕES DA INDÚSTRIA
ABRIL/2012

SEÇÕES E DIVISÕES	PESSOAL OCUPADO ASSALARIADO						FOLHA DE PAGAMENTO REAL					
	MENSAL(1)		ACUMULADO(2)		12 MESES(3)		MENSAL(1)		ACUMULADO(2)		12 MESES(3)	
	ÍNDICE	COMP. TAXA	ÍNDICE	COMP. TAXA	ÍNDICE	COMP. TAXA	ÍNDICE	COMP. TAXA	ÍNDICE	COMP. TAXA	ÍNDICE	COMP. TAXA
INDÚSTRIA GERAL	97,47	-2,53	98,33	-1,67	99,83	-0,17	105,30	5,30	106,63	6,63	105,33	5,33
INDÚSTRIAS EXTRATIVAS.....	103,39	0,11	104,88	0,16	103,96	0,13	109,26	0,93	106,59	0,66	101,43	0,15
INDÚSTRIA DE TRANSFORMAÇÃO.....	97,27	-2,64	98,11	-1,83	99,69	-0,30	104,85	4,36	106,63	5,96	105,79	5,17
ALIMENTOS E BEBIDAS.....	101,51	0,39	102,16	0,62	102,63	0,75	106,38	1,52	109,92	2,43	108,51	2,02
FUMO.....	92,33	-0,02	91,21	-0,02	89,19	-0,02	93,86	-0,01	98,58	-0,00	90,43	-0,02
TÊXTIL.....	89,23	-0,64	89,73	-0,58	92,93	-0,40	102,93	0,14	94,46	-0,25	95,58	-0,21
VESTUÁRIO.....	90,86	-1,06	92,23	-0,86	95,35	-0,52	102,97	0,19	100,10	0,01	98,91	-0,07
CALÇADOS E COURO.....	93,46	-0,95	93,26	-0,95	94,10	-0,85	103,99	0,36	104,07	0,35	99,07	-0,09
MADEIRA.....	88,52	-0,08	89,42	-0,08	91,72	-0,06	96,42	-0,02	93,53	-0,03	96,80	-0,01
PAPEL E GRÁFICA.....	101,38	0,05	100,48	0,02	99,48	-0,02	104,52	0,22	102,03	0,10	101,08	0,05
COQUE, REFINO DE PETRÓLEO, COMB. NUCLEARES E ÂLCOOL.....	97,75	-0,07	104,99	0,16	104,73	0,15	108,13	0,31	111,98	0,48	108,57	0,36
PRODUTOS QUÍMICOS.....	107,43	0,28	107,04	0,25	104,13	0,15	109,62	0,74	112,30	1,08	107,27	0,58
BORRACHA E PLÁSTICO.....	98,96	-0,04	98,31	-0,07	101,67	0,06	101,59	0,06	102,60	0,09	104,81	0,18
MINERAIS NÃO-METÁLICOS.....	97,00	-0,22	97,12	-0,21	102,60	0,18	107,83	0,47	110,91	0,62	111,41	0,64
METALURGIA BÁSICA.....	103,19	0,05	102,58	0,04	103,91	0,06	110,25	0,30	103,00	0,09	107,82	0,23
PRODUTOS DE METAL - EXCL. MÁQUINAS E EQUIPS.....	99,45	-0,02	97,39	-0,09	96,21	-0,12	96,83	-0,11	100,65	0,02	102,30	0,07
MÁQUINAS E EQUIPS - EXCL. ELÉTR., ELETRÔN., DE PRECISÃO E DE COMUN....	104,64	0,12	106,36	0,16	107,99	0,20	106,32	0,21	108,82	0,27	115,27	0,45
MÁQUINAS E APARELHOS ELÉTR., ELETRÔN., DE PRECISÃO E DE COMUN....	103,45	0,07	103,77	0,07	102,15	0,04	101,24	0,03	106,25	0,16	107,07	0,18
FABRICAÇÃO DE MEIOS DE TRANSPORTE..	86,70	-0,35	92,03	-0,19	107,48	0,17	97,69	-0,10	111,97	0,50	119,32	0,78
FABRICAÇÃO DE OUTROS PRODUTOS DA INDÚSTRIA DE TRANSFORMAÇÃO.....	94,67	-0,19	96,92	-0,11	98,23	-0,06	101,23	0,03	101,19	0,03	101,52	0,04

FONTE: IBGE, DIRETORIA DE PESQUISAS, COORDENAÇÃO DE INDÚSTRIA.

NOTAS: (1)BASE: IGUAL MÊS DO ANO ANTERIOR = 100

(2)BASE: IGUAL PERÍODO DO ANO ANTERIOR = 100

(3)BASE: ÚLTIMOS 12 MESES ANTERIORES = 100

CEARÁ
COMPOSIÇÃO DA TAXA DE CRESCIMENTO DOS PRINCIPAIS INDICADORES DO PESSOAL OCUPADO ASSALARIADO E DA FOLHA DE PAGAMENTO REAL
POR SEÇÕES E DIVISÕES DA INDÚSTRIA
ABRIL/2012

SEÇÕES E DIVISÕES	PESSOAL OCUPADO ASSALARIADO						FOLHA DE PAGAMENTO REAL					
	MENSAL(1)		ACUMULADO(2)		12 MESES(3)		MENSAL(1)		ACUMULADO(2)		12 MESES(3)	
	ÍNDICE	COMP. TAXA	ÍNDICE	COMP. TAXA	ÍNDICE	COMP. TAXA	ÍNDICE	COMP. TAXA	ÍNDICE	COMP. TAXA	ÍNDICE	COMP. TAXA
INDÚSTRIA GERAL	96,43	-3,57	96,75	-3,25	97,34	-2,66	109,03	9,03	106,31	6,31	103,03	3,03
INDÚSTRIAS EXTRATIVAS.....	94,70	-0,05	95,07	-0,04	97,91	-0,02	106,41	0,06	108,85	0,08	108,93	0,08
INDÚSTRIA DE TRANSFORMAÇÃO.....	96,45	-3,52	96,76	-3,21	97,34	-2,64	109,05	8,97	106,29	6,23	102,98	2,95
ALIMENTOS E BEBIDAS.....	101,60	0,25	99,54	-0,07	97,43	-0,41	105,57	1,17	101,92	0,40	100,63	0,12
FUMO.....	90,91	-0,00	90,91	-0,00	96,08	-0,00	92,67	-0,00	92,61	-0,00	90,97	-0,00
TÊXTIL.....	91,12	-0,74	91,12	-0,74	94,81	-0,43	120,05	1,93	98,77	-0,12	99,76	-0,02
VESTUÁRIO.....	92,38	-1,52	94,84	-1,01	100,28	0,05	105,39	0,85	106,35	0,98	104,21	0,66
CALÇADOS E COURO.....	95,31	-1,39	95,32	-1,39	93,93	-1,84	112,22	2,81	112,85	3,01	101,31	0,32
MADEIRA.....	102,89	0,01	103,75	0,02	98,45	-0,01	119,86	0,06	110,77	0,04	97,87	-0,01
PAPEL E GRÁFICA.....	99,11	-0,02	98,17	-0,05	96,22	-0,10	101,95	0,07	101,43	0,05	103,63	0,12
COQUE, REFINO DE PETRÓLEO, COMB. NUCLEARES E ÂLCOOL.....	90,94	-0,01	88,39	-0,02	75,37	-0,04	109,22	0,13	108,12	0,12	101,88	0,03
PRODUTOS QUÍMICOS.....	97,27	-0,08	96,29	-0,11	97,33	-0,08	114,49	0,52	105,67	0,22	104,80	0,18
BORRACHA E PLÁSTICO.....	98,77	-0,03	101,40	0,03	105,86	0,12	109,49	0,16	111,63	0,20	110,15	0,17
MINERAIS NÃO-METÁLICOS.....	101,69	0,09	102,80	0,15	105,34	0,27	106,63	0,33	109,03	0,46	113,00	0,61
METALURGIA BÁSICA.....	103,63	0,06	101,29	0,02	101,23	0,02	120,41	0,40	113,16	0,27	113,03	0,24
PRODUTOS DE METAL - EXCL. MÁQUINAS E EQUIPS.....	97,20	-0,07	97,28	-0,07	94,07	-0,15	104,25	0,11	96,92	-0,09	94,25	-0,17
MÁQUINAS E EQUIPS - EXCL. ELÉTR., ELETRÔN., DE PRECISÃO E DE COMUN.....	101,48	0,04	100,93	0,03	103,65	0,10	101,06	0,05	106,26	0,26	112,55	0,48
MÁQUINAS E APARELHOS ELÉTR., ELETRÔN., DE PRECISÃO E DE COMUN.....	101,80	0,02	102,32	0,03	97,80	-0,03	113,02	0,20	110,54	0,17	102,56	0,04
FABRICAÇÃO DE MEIOS DE TRANSPORTE.....	101,50	0,02	102,21	0,03	103,70	0,04	110,98	0,15	112,13	0,16	111,64	0,16
FABRICAÇÃO DE OUTROS PRODUTOS DA INDÚSTRIA DE TRANSFORMAÇÃO.....	94,59	-0,16	98,01	-0,06	94,82	-0,16	101,28	0,03	105,35	0,12	100,61	0,01

FONTE: IBGE, DIRETORIA DE PESQUISAS, COORDENAÇÃO DE INDÚSTRIA.

NOTAS: (1)BASE: IGUAL MÊS DO ANO ANTERIOR = 100

(2)BASE: IGUAL PERÍODO DO ANO ANTERIOR = 100

(3)BASE: ÚLTIMOS 12 MESES ANTERIORES = 100

PERNAMBUCO
COMPOSIÇÃO DA TAXA DE CRESCIMENTO DOS PRINCIPAIS INDICADORES DO PESSOAL OCUPADO ASSALARIADO E DA FOLHA DE PAGAMENTO REAL
POR SEÇÕES E DIVISÕES DA INDÚSTRIA
ABRIL/2012

SEÇÕES E DIVISÕES	PESSOAL OCUPADO ASSALARIADO						FOLHA DE PAGAMENTO REAL					
	MENSAL(1)		ACUMULADO(2)		12 MESES(3)		MENSAL(1)		ACUMULADO(2)		12 MESES(3)	
	ÍNDICE	COMP. TAXA	ÍNDICE	COMP. TAXA	ÍNDICE	COMP. TAXA	ÍNDICE	COMP. TAXA	ÍNDICE	COMP. TAXA	ÍNDICE	COMP. TAXA
INDÚSTRIA GERAL	100,88	0,88	101,72	1,72	104,33	4,33	107,01	7,01	110,41	10,41	112,30	12,30
INDÚSTRIAS EXTRATIVAS.....	105,98	0,07	106,29	0,07	111,13	0,12	111,88	0,28	108,82	0,22	114,14	0,33
INDÚSTRIA DE TRANSFORMAÇÃO.....	100,81	0,80	101,66	1,64	104,25	4,20	106,90	6,73	110,45	10,20	112,26	11,97
ALIMENTOS E BEBIDAS.....	104,85	1,91	104,94	2,17	106,69	2,98	111,81	4,20	115,60	6,09	112,94	5,08
FUMO.....	100,00	-0,00	100,00	-0,00	100,00	-0,00	95,15	-0,00	94,69	-0,00	93,95	-0,00
TÊXTIL.....	88,53	-0,43	89,78	-0,35	92,12	-0,27	88,94	-0,33	87,72	-0,32	89,35	-0,30
VESTUÁRIO.....	105,34	0,36	103,04	0,19	101,12	0,07	107,09	0,26	110,68	0,36	104,97	0,18
CALÇADOS E COURO.....	95,36	-0,07	97,47	-0,03	100,13	-0,00	102,67	0,04	107,69	0,08	105,84	0,06
MADEIRA.....	84,73	-0,08	83,47	-0,08	91,70	-0,04	81,30	-0,07	80,63	-0,07	91,88	-0,03
PAPEL E GRÁFICA.....	106,58	0,30	105,19	0,22	102,19	0,10	107,59	0,36	104,64	0,22	97,95	-0,10
COQUE, REFINO DE PETRÓLEO, COMB. NUCLEARES E ÂLCOOL.....	91,26	-0,26	94,39	-0,16	98,02	-0,05	119,65	0,38	109,11	0,18	108,56	0,17
PRODUTOS QUÍMICOS.....	115,32	0,71	114,10	0,62	106,47	0,29	118,67	1,10	113,84	0,84	110,61	0,64
BORRACHA E PLÁSTICO.....	97,43	-0,16	93,89	-0,36	95,61	-0,26	106,42	0,35	100,08	-0,00	102,32	0,13
MINERAIS NÃO-METÁLICOS.....	101,84	0,14	102,88	0,20	105,54	0,39	109,86	0,70	115,27	1,02	111,61	0,80
METALURGIA BÁSICA.....	95,75	-0,08	96,63	-0,06	101,25	0,02	104,36	0,15	113,70	0,46	110,71	0,36
PRODUTOS DE METAL - EXCL. MÁQUINAS E EQUIPS.....	95,28	-0,16	96,94	-0,10	98,83	-0,04	96,90	-0,11	103,97	0,14	107,92	0,27
MÁQUINAS E EQUIPS - EXCL. ELÉTR., ELETRÔN., DE PRECISÃO E DE COMUN....	103,54	0,08	102,09	0,05	103,09	0,07	111,39	0,33	108,91	0,24	106,10	0,17
MÁQUINAS E APARELHOS ELÉTR., ELETRÔN., DE PRECISÃO E DE COMUN....	105,50	0,21	104,37	0,16	99,46	-0,02	110,26	0,53	105,76	0,31	104,76	0,27
FABRICAÇÃO DE MEIOS DE TRANSPORTE..	70,28	-1,84	81,17	-0,96	119,89	0,84	85,94	-1,56	104,45	0,40	151,93	3,96
FABRICAÇÃO DE OUTROS PRODUTOS DA INDÚSTRIA DE TRANSFORMAÇÃO.....	97,22	-0,10	100,28	0,01	102,74	0,08	107,28	0,19	106,28	0,15	112,82	0,29

FONTE: IBGE, DIRETORIA DE PESQUISAS, COORDENAÇÃO DE INDÚSTRIA.

NOTAS: (1)BASE: IGUAL MÊS DO ANO ANTERIOR = 100

(2)BASE: IGUAL PERÍODO DO ANO ANTERIOR = 100

(3)BASE: ÚLTIMOS 12 MESES ANTERIORES = 100

BAHIA
COMPOSIÇÃO DA TAXA DE CRESCIMENTO DOS PRINCIPAIS INDICADORES DO PESSOAL OCUPADO ASSALARIADO E DA FOLHA DE PAGAMENTO REAL
POR SEÇÕES E DIVISÕES DA INDÚSTRIA
ABRIL/2012

SEÇÕES E DIVISÕES	PESSOAL OCUPADO ASSALARIADO						FOLHA DE PAGAMENTO REAL					
	MENSAL(1)		ACUMULADO(2)		12 MESES(3)		MENSAL(1)		ACUMULADO(2)		12 MESES(3)	
	ÍNDICE	COMP. TAXA	ÍNDICE	COMP. TAXA	ÍNDICE	COMP. TAXA	ÍNDICE	COMP. TAXA	ÍNDICE	COMP. TAXA	ÍNDICE	COMP. TAXA
INDÚSTRIA GERAL	96,28	-3,72	97,50	-2,50	99,50	-0,50	104,04	4,04	105,87	5,87	104,47	4,47
INDÚSTRIAS EXTRATIVAS.....	105,40	0,28	105,47	0,29	105,09	0,27	111,63	1,36	107,95	0,92	103,46	0,42
INDÚSTRIA DE TRANSFORMAÇÃO.....	95,77	-4,00	97,05	-2,79	99,19	-0,77	103,04	2,68	105,60	4,95	104,61	4,06
ALIMENTOS E BEBIDAS.....	93,17	-1,15	97,03	-0,49	103,08	0,50	103,85	0,42	111,10	1,10	111,42	1,16
FUMO.....	86,71	-0,07	93,17	-0,04	92,73	-0,04	90,42	-0,03	99,45	-0,00	91,73	-0,02
TÊXTIL.....	94,90	-0,11	93,16	-0,16	95,97	-0,09	88,36	-0,19	91,56	-0,13	93,28	-0,11
VESTUÁRIO.....	95,14	-0,30	98,99	-0,06	97,91	-0,13	126,02	0,70	112,26	0,30	108,26	0,21
CALÇADOS E COURO.....	87,13	-2,63	87,66	-2,57	92,47	-1,58	93,43	-0,61	92,32	-0,69	95,81	-0,41
MADEIRA.....	89,86	-0,12	92,96	-0,09	98,91	-0,01	101,46	0,01	103,29	0,02	106,61	0,04
PAPEL E GRÁFICA.....	101,57	0,08	99,42	-0,03	100,96	0,05	106,35	0,49	100,72	0,06	102,49	0,19
COQUE, REFINO DE PETRÓLEO, COMB. NUCLEARES E ÂLCOOL.....	119,20	0,25	116,96	0,22	111,38	0,16	109,11	0,45	110,96	0,53	106,07	0,32
PRODUTOS QUÍMICOS.....	109,11	0,44	107,31	0,36	101,95	0,10	107,82	1,04	112,71	2,03	104,96	0,71
BORRACHA E PLÁSTICO.....	106,21	0,39	106,66	0,41	109,24	0,56	100,65	0,04	105,43	0,29	107,21	0,40
MINERAIS NÃO-METÁLICOS.....	100,97	0,06	100,85	0,06	100,97	0,06	113,81	0,59	116,73	0,63	114,73	0,56
METALURGIA BÁSICA.....	105,23	0,16	104,24	0,13	103,91	0,12	109,84	0,50	95,33	-0,26	103,73	0,19
PRODUTOS DE METAL - EXCL. MÁQUINAS E EQUIPS.....	92,39	-0,36	95,10	-0,23	94,61	-0,25	81,03	-0,82	92,98	-0,26	99,17	-0,03
MÁQUINAS E EQUIPS - EXCL. ELÉTR., ELETRÔN., DE PRECISÃO E DE COMUN.....	109,01	0,43	114,99	0,68	116,08	0,72	106,10	0,30	109,79	0,47	121,22	0,95
MÁQUINAS E APARELHOS ELÉTR., ELETRÔN., DE PRECISÃO E DE COMUN.....	101,67	0,05	102,95	0,09	105,55	0,17	90,35	-0,41	104,73	0,17	110,10	0,34
FABRICAÇÃO DE MEIOS DE TRANSPORTE.....	99,11	-0,03	99,65	-0,01	100,05	-0,00	109,73	0,58	119,64	1,25	101,20	0,08
FABRICAÇÃO DE OUTROS PRODUTOS DA INDÚSTRIA DE TRANSFORMAÇÃO.....	75,32	-1,07	75,68	-1,08	76,05	-1,11	85,26	-0,39	79,91	-0,55	81,48	-0,54

FONTE: IBGE, DIRETORIA DE PESQUISAS, COORDENAÇÃO DE INDÚSTRIA.

NOTAS: (1)BASE: IGUAL MÊS DO ANO ANTERIOR = 100

(2)BASE: IGUAL PERÍODO DO ANO ANTERIOR = 100

(3)BASE: ÚLTIMOS 12 MESES ANTERIORES = 100

REGIÃO SUDESTE
COMPOSIÇÃO DA TAXA DE CRESCIMENTO DOS PRINCIPAIS INDICADORES DO PESSOAL OCUPADO ASSALARIADO E DA FOLHA DE PAGAMENTO REAL
POR SEÇÕES E DIVISÕES DA INDÚSTRIA
ABRIL/2012

SEÇÕES E DIVISÕES	PESSOAL OCUPADO ASSALARIADO						FOLHA DE PAGAMENTO REAL					
	MENSAL(1)		ACUMULADO(2)		12 MESES(3)		MENSAL(1)		ACUMULADO(2)		12 MESES(3)	
	ÍNDICE	COMP. TAXA	ÍNDICE	COMP. TAXA	ÍNDICE	COMP. TAXA	ÍNDICE	COMP. TAXA	ÍNDICE	COMP. TAXA	ÍNDICE	COMP. TAXA
INDÚSTRIA GERAL	97,69	-2,31	98,10	-1,90	98,66	-1,34	103,14	3,14	103,07	3,07	102,83	2,83
INDÚSTRIAS EXTRATIVAS.....	104,88	0,14	104,68	0,13	103,80	0,10	110,79	0,55	117,76	1,06	113,03	0,72
INDÚSTRIA DE TRANSFORMAÇÃO.....	97,49	-2,44	97,91	-2,03	98,52	-1,44	102,73	2,59	102,14	2,01	102,24	2,12
ALIMENTOS E BEBIDAS.....	102,71	0,40	104,39	0,63	101,79	0,26	104,70	0,52	106,99	0,72	105,57	0,61
FUMO.....	96,22	-0,00	97,82	-0,00	99,98	-0,00	105,42	-0,00	107,66	-0,00	106,78	-0,00
TÊXTIL.....	91,59	-0,39	93,64	-0,30	96,21	-0,18	96,08	-0,11	97,16	-0,08	98,90	-0,03
VESTUÁRIO.....	94,44	-0,32	94,29	-0,34	94,68	-0,33	96,71	-0,08	99,42	-0,01	99,19	-0,02
CALÇADOS E COURO.....	102,64	0,07	98,02	-0,05	96,86	-0,09	94,31	-0,07	94,79	-0,06	96,85	-0,04
MADEIRA.....	87,13	-0,13	87,13	-0,14	87,92	-0,13	96,07	-0,02	92,30	-0,04	92,79	-0,04
PAPEL E GRÁFICA.....	93,44	-0,38	93,59	-0,38	90,19	-0,61	114,95	0,91	101,09	0,07	91,76	-0,56
COQUE, REFINO DE PETRÓLEO, COMB. NUCLEARES E ÂLCOOL.....	94,37	-0,13	99,06	-0,02	97,30	-0,06	101,45	0,04	106,10	0,14	103,03	0,08
PRODUTOS QUÍMICOS.....	99,35	-0,04	99,38	-0,04	100,03	-0,00	100,53	0,04	96,97	-0,27	98,33	-0,14
BORRACHA E PLÁSTICO.....	96,68	-0,20	95,60	-0,27	94,82	-0,32	93,82	-0,34	99,18	-0,04	100,09	-0,00
MINERAIS NÃO-METÁLICOS.....	100,64	0,03	99,50	-0,03	98,37	-0,08	102,63	0,10	105,67	0,21	103,98	0,15
METALURGIA BÁSICA.....	93,95	-0,29	94,49	-0,26	98,99	-0,05	99,40	-0,04	102,88	0,19	104,23	0,26
PRODUTOS DE METAL - EXCL. MÁQUINAS E EQUIPS.....	91,18	-0,68	92,46	-0,59	95,87	-0,32	94,69	-0,33	96,48	-0,21	97,17	-0,17
MÁQUINAS E EQUIPS - EXCL. ELÉTR., ELETRÔN., DE PRECISÃO E DE COMUN.....	102,19	0,19	101,38	0,12	101,84	0,16	109,21	1,07	107,66	0,86	105,58	0,62
MÁQUINAS E APARELHOS ELÉTR., ELETRÔN., DE PRECISÃO E DE COMUN.....	95,08	-0,32	95,09	-0,32	98,22	-0,12	96,35	-0,23	96,24	-0,24	100,69	0,04
FABRICAÇÃO DE MEIOS DE TRANSPORTE.....	99,26	-0,08	100,05	0,01	103,12	0,32	105,81	1,00	103,06	0,55	106,43	1,13
FABRICAÇÃO DE OUTROS PRODUTOS DA INDÚSTRIA DE TRANSFORMAÇÃO.....	96,05	-0,18	98,84	-0,05	102,18	0,09	104,81	0,12	108,89	0,21	108,36	0,20

FONTE: IBGE, DIRETORIA DE PESQUISAS, COORDENAÇÃO DE INDÚSTRIA.

NOTAS: (1)BASE: IGUAL MÊS DO ANO ANTERIOR = 100

(2)BASE: IGUAL PERÍODO DO ANO ANTERIOR = 100

(3)BASE: ÚLTIMOS 12 MESES ANTERIORES = 100

MINAS GERAIS
COMPOSIÇÃO DA TAXA DE CRESCIMENTO DOS PRINCIPAIS INDICADORES DO PESSOAL OCUPADO ASSALARIADO E DA FOLHA DE PAGAMENTO REAL
POR SEÇÕES E DIVISÕES DA INDÚSTRIA
ABRIL/2012

SEÇÕES E DIVISÕES	PESSOAL OCUPADO ASSALARIADO						FOLHA DE PAGAMENTO REAL					
	MENSAL(1)		ACUMULADO(2)		12 MESES(3)		MENSAL(1)		ACUMULADO(2)		12 MESES(3)	
	ÍNDICE	COMP. TAXA	ÍNDICE	COMP. TAXA	ÍNDICE	COMP. TAXA	ÍNDICE	COMP. TAXA	ÍNDICE	COMP. TAXA	ÍNDICE	COMP. TAXA
INDÚSTRIA GERAL	101,11	1,11	101,73	1,73	102,00	2,00	109,66	9,66	109,18	9,18	109,94	9,94
INDÚSTRIAS EXTRATIVAS.....	107,96	0,50	106,57	0,41	104,85	0,30	117,33	1,62	124,86	3,21	123,76	2,49
INDÚSTRIA DE TRANSFORMAÇÃO.....	100,66	0,62	101,41	1,32	101,81	1,70	108,87	8,04	106,85	5,96	108,32	7,45
ALIMENTOS E BEBIDAS.....	98,27	-0,28	101,23	0,19	103,04	0,49	105,70	0,71	107,05	0,77	107,66	0,93
FUMO.....	107,61	0,02	111,40	0,02	106,92	0,01	113,17	0,03	116,58	0,03	111,27	0,02
TÊXTIL.....	93,92	-0,23	93,96	-0,23	93,12	-0,27	99,49	-0,01	98,75	-0,03	96,98	-0,07
VESTUÁRIO.....	100,54	0,03	99,56	-0,03	100,09	0,01	104,48	0,14	105,04	0,14	107,54	0,22
CALÇADOS E COURO.....	107,23	0,30	103,12	0,13	101,58	0,07	105,82	0,13	106,72	0,12	103,14	0,06
MADEIRA.....	86,88	-0,17	84,33	-0,22	84,50	-0,23	93,61	-0,05	84,86	-0,12	87,08	-0,11
PAPEL E GRÁFICA.....	101,45	0,04	97,43	-0,07	94,21	-0,17	102,70	0,08	99,58	-0,01	102,31	0,07
COQUE, REFINO DE PETRÓLEO, COMB. NUCLEARES E ÂLCOOL.....	87,14	-0,20	100,12	-0,00	98,77	-0,02	97,94	-0,05	106,05	0,11	102,69	0,06
PRODUTOS QUÍMICOS.....	103,21	0,15	102,20	0,11	101,43	0,07	104,19	0,20	102,46	0,11	104,73	0,22
BORRACHA E PLÁSTICO.....	101,31	0,05	101,16	0,04	104,92	0,17	114,35	0,43	114,71	0,39	114,56	0,40
MINERAIS NÃO-METÁLICOS.....	102,24	0,13	103,84	0,23	100,16	0,01	102,21	0,12	115,84	0,73	109,45	0,48
METALURGIA BÁSICA.....	105,33	0,43	106,93	0,55	105,91	0,47	103,72	0,56	102,38	0,36	109,52	1,35
PRODUTOS DE METAL - EXCL. MÁQUINAS E EQUIPS.....	105,44	0,43	104,20	0,34	102,68	0,21	108,58	0,69	104,03	0,30	103,80	0,29
MÁQUINAS E EQUIPS - EXCL. ELÉTR., ELETRÔN., DE PRECISÃO E DE COMUN....	91,57	-0,47	96,59	-0,19	104,35	0,23	111,19	0,68	107,48	0,46	106,71	0,44
MÁQUINAS E APARELHOS ELÉTR., ELETRÔN., DE PRECISÃO E DE COMUN....	103,77	0,25	102,71	0,18	101,47	0,10	112,88	0,74	113,58	0,74	109,91	0,57
FABRICAÇÃO DE MEIOS DE TRANSPORTE..	101,57	0,14	102,03	0,19	104,08	0,37	125,24	3,26	109,81	1,39	114,85	2,04
FABRICAÇÃO DE OUTROS PRODUTOS DA INDÚSTRIA DE TRANSFORMAÇÃO.....	100,02	-0,00	101,46	0,08	103,26	0,18	110,66	0,39	113,29	0,45	114,17	0,48

FONTE: IBGE, DIRETORIA DE PESQUISAS, COORDENAÇÃO DE INDÚSTRIA.

NOTAS: (1)BASE: IGUAL MÊS DO ANO ANTERIOR = 100

(2)BASE: IGUAL PERÍODO DO ANO ANTERIOR = 100

(3)BASE: ÚLTIMOS 12 MESES ANTERIORES = 100

ESPÍRITO SANTO
COMPOSIÇÃO DA TAXA DE CRESCIMENTO DOS PRINCIPAIS INDICADORES DO PESSOAL OCUPADO ASSALARIADO E DA FOLHA DE PAGAMENTO REAL
POR SEÇÕES E DIVISÕES DA INDÚSTRIA
ABRIL/2012

SEÇÕES E DIVISÕES	PESSOAL OCUPADO ASSALARIADO						FOLHA DE PAGAMENTO REAL					
	MENSAL(1)		ACUMULADO(2)		12 MESES(3)		MENSAL(1)		ACUMULADO(2)		12 MESES(3)	
	ÍNDICE	COMP. TAXA	ÍNDICE	COMP. TAXA	ÍNDICE	COMP. TAXA	ÍNDICE	COMP. TAXA	ÍNDICE	COMP. TAXA	ÍNDICE	COMP. TAXA
INDÚSTRIA GERAL	99,20	-0,80	98,63	-1,37	98,39	-1,61	105,04	5,04	106,99	6,99	102,89	2,89
INDÚSTRIAS EXTRATIVAS.....	100,33	0,03	101,35	0,13	100,73	0,07	112,44	2,58	120,77	4,67	114,57	3,08
INDÚSTRIA DE TRANSFORMAÇÃO.....	99,08	-0,83	98,35	-1,50	98,14	-1,68	103,10	2,46	103,00	2,32	99,76	-0,19
ALIMENTOS E BEBIDAS.....	102,72	0,44	103,39	0,54	107,20	1,12	102,70	0,31	106,06	0,67	106,11	0,67
TÊXTIL.....	86,20	-0,16	87,39	-0,15	71,35	-0,43	83,91	-0,10	86,81	-0,08	79,67	-0,14
VESTUÁRIO.....	90,44	-0,89	90,00	-0,95	89,15	-1,08	97,27	-0,10	96,60	-0,11	95,89	-0,14
CALÇADOS E COURO.....	98,11	-0,04	99,02	-0,02	108,92	0,16	111,22	0,08	107,89	0,05	109,45	0,06
MADEIRA.....	88,49	-0,30	89,31	-0,28	95,69	-0,11	98,20	-0,02	95,48	-0,05	98,13	-0,02
PAPEL E GRÁFICA.....	90,30	-0,36	89,56	-0,38	95,52	-0,16	101,60	0,08	83,34	-1,08	92,35	-0,42
COQUE, REFINO DE PETRÓLEO, COMB. NUCLEARES E ÁLCOOL.....	90,47	-0,09	101,18	0,01	72,90	-0,33	110,42	0,07	120,44	0,10	72,08	-0,23
PRODUTOS QUÍMICOS.....	98,61	-0,02	94,22	-0,08	96,24	-0,05	99,22	-0,01	101,70	0,03	101,84	0,03
BORRACHA E PLÁSTICO.....	91,50	-0,24	86,82	-0,39	91,87	-0,23	95,04	-0,11	96,91	-0,06	105,18	0,10
MINERAIS NÃO-METÁLICOS.....	100,05	0,01	98,82	-0,25	98,26	-0,37	101,78	0,28	112,93	1,76	112,03	1,72
METALURGIA BÁSICA.....	103,63	0,25	102,37	0,17	99,86	-0,01	105,39	0,87	106,06	1,05	89,04	-2,05
PRODUTOS DE METAL - EXCL. MÁQUINAS E EQUIPS.....	107,74	0,37	110,08	0,49	103,33	0,16	109,51	0,36	111,59	0,41	102,66	0,10
MÁQUINAS E EQUIPS - EXCL. ELÉTR., ELETRÔN., DE PRECISÃO E DE COMUN.....	103,04	0,29	100,27	0,03	99,59	-0,04	107,84	0,91	96,29	-0,41	101,09	0,12
MÁQUINAS E APARELHOS ELÉTR., ELETRÔN., DE PRECISÃO E DE COMUN.....	85,84	-0,18	78,88	-0,27	76,60	-0,32	75,12	-0,38	84,42	-0,22	87,81	-0,18
FABRICAÇÃO DE MEIOS DE TRANSPORTE.....	97,54	-0,03	96,87	-0,04	101,48	0,02	103,08	0,03	103,51	0,03	106,47	0,05
FABRICAÇÃO DE OUTROS PRODUTOS DA INDÚSTRIA DE TRANSFORMAÇÃO.....	102,33	0,11	102,04	0,10	99,67	-0,02	108,46	0,19	111,15	0,24	106,30	0,14

FONTE: IBGE, DIRETORIA DE PESQUISAS, COORDENAÇÃO DE INDÚSTRIA.

NOTAS: (1)BASE: IGUAL MÊS DO ANO ANTERIOR = 100

(2)BASE: IGUAL PERÍODO DO ANO ANTERIOR = 100

(3)BASE: ÚLTIMOS 12 MESES ANTERIORES = 100

RIO DE JANEIRO
COMPOSIÇÃO DA TAXA DE CRESCIMENTO DOS PRINCIPAIS INDICADORES DO PESSOAL OCUPADO ASSALARIADO E DA FOLHA DE PAGAMENTO REAL
POR SEÇÕES E DIVISÕES DA INDÚSTRIA
ABRIL/2012

SEÇÕES E DIVISÕES	PESSOAL OCUPADO ASSALARIADO						FOLHA DE PAGAMENTO REAL					
	MENSAL(1)		ACUMULADO(2)		12 MESES(3)		MENSAL(1)		ACUMULADO(2)		12 MESES(3)	
	ÍNDICE	COMP. TAXA	ÍNDICE	COMP. TAXA	ÍNDICE	COMP. TAXA	ÍNDICE	COMP. TAXA	ÍNDICE	COMP. TAXA	ÍNDICE	COMP. TAXA
INDÚSTRIA GERAL	99,29	-0,71	99,53	-0,47	99,86	-0,14	112,99	12,99	107,23	7,23	106,41	6,41
INDÚSTRIAS EXTRATIVAS.....	103,84	0,35	104,26	0,39	105,06	0,44	107,55	1,89	112,98	3,29	109,10	2,33
INDÚSTRIA DE TRANSFORMAÇÃO.....	98,83	-1,06	99,06	-0,86	99,37	-0,57	114,80	11,11	105,28	3,94	105,48	4,08
ALIMENTOS E BEBIDAS.....	104,63	0,61	105,81	0,75	102,85	0,40	108,81	0,61	111,34	0,74	108,49	0,62
FUMO.....	79,35	-0,03	78,40	-0,03	88,97	-0,02	88,88	-0,01	88,83	-0,01	86,55	-0,01
TÊXTIL.....	97,40	-0,07	98,69	-0,03	100,05	-0,00	110,43	0,09	106,88	0,06	105,65	0,05
VESTUÁRIO.....	90,35	-0,90	89,21	-1,04	92,64	-0,71	98,07	-0,06	95,08	-0,15	100,18	0,01
CALÇADOS E COURO.....	91,70	-0,08	93,00	-0,07	89,14	-0,11	98,83	-0,00	94,95	-0,02	90,81	-0,04
MADEIRA.....	108,71	0,06	104,97	0,03	98,65	-0,01	115,49	0,04	114,63	0,04	105,06	0,02
PAPEL E GRÁFICA.....	82,90	-1,45	86,44	-1,14	95,63	-0,36	194,42	6,37	111,78	0,90	107,79	0,52
COQUE, REFINO DE PETRÓLEO, COMB. NUCLEARES E ÂLCOOL.....	97,73	-0,02	100,48	-0,00	104,00	0,04	104,81	0,14	102,95	0,09	103,36	0,10
PRODUTOS QUÍMICOS.....	98,59	-0,10	98,05	-0,14	96,15	-0,27	108,13	0,71	98,01	-0,18	100,21	0,02
BORRACHA E PLÁSTICO.....	100,82	0,04	99,69	-0,02	100,02	-0,00	105,20	0,25	107,18	0,33	107,01	0,33
MINERAIS NÃO-METÁLICOS.....	92,78	-0,30	93,39	-0,28	93,91	-0,26	108,96	0,20	101,73	0,04	97,31	-0,06
METALURGIA BÁSICA.....	106,39	0,40	105,28	0,33	106,43	0,39	106,79	0,52	105,18	0,39	108,28	0,63
PRODUTOS DE METAL - EXCL. MÁQUINAS E EQUIPS.....	97,17	-0,21	100,06	-0,00	103,51	0,24	101,66	0,07	111,26	0,43	112,10	0,46
MÁQUINAS E EQUIPS - EXCL. ELÉTR., ELETRÔN., DE PRECISÃO E DE COMUN....	108,46	0,45	103,75	0,20	97,27	-0,15	102,76	0,18	98,43	-0,11	98,94	-0,07
MÁQUINAS E APARELHOS ELÉTR., ELETRÔN., DE PRECISÃO E DE COMUN....	102,74	0,10	102,64	0,09	100,85	0,03	99,92	-0,00	102,48	0,08	100,19	0,01
FABRICAÇÃO DE MEIOS DE TRANSPORTE..	106,32	0,78	105,97	0,74	103,83	0,46	113,19	1,93	108,24	1,20	109,96	1,38
FABRICAÇÃO DE OUTROS PRODUTOS DA INDÚSTRIA DE TRANSFORMAÇÃO.....	90,71	-0,34	92,99	-0,26	93,43	-0,25	103,32	0,05	107,42	0,11	106,69	0,11

FONTE: IBGE, DIRETORIA DE PESQUISAS, COORDENAÇÃO DE INDÚSTRIA.

NOTAS: (1)BASE: IGUAL MÊS DO ANO ANTERIOR = 100

(2)BASE: IGUAL PERÍODO DO ANO ANTERIOR = 100

(3)BASE: ÚLTIMOS 12 MESES ANTERIORES = 100

SÃO PAULO
COMPOSIÇÃO DA TAXA DE CRESCIMENTO DOS PRINCIPAIS INDICADORES DO PESSOAL OCUPADO ASSALARIADO E DA FOLHA DE PAGAMENTO REAL
POR SEÇÕES E DIVISÕES DA INDÚSTRIA
ABRIL/2012

SEÇÕES E DIVISÕES	PESSOAL OCUPADO ASSALARIADO						FOLHA DE PAGAMENTO REAL					
	MENSAL(1)		ACUMULADO(2)		12 MESES(3)		MENSAL(1)		ACUMULADO(2)		12 MESES(3)	
	ÍNDICE	COMP. ! TAXA !	ÍNDICE	COMP. ! TAXA !	ÍNDICE	COMP. ! TAXA !	ÍNDICE	COMP. ! TAXA !	ÍNDICE	COMP. ! TAXA !	ÍNDICE	COMP. ! TAXA !
INDÚSTRIA GERAL	96,38	-3,62	96,80	-3,20	97,54	-2,46	100,07	0,07	100,79	0,79	100,69	0,69
INDÚSTRIAS EXTRATIVAS.....	100,66	-0,00	102,05	0,01	99,73	-0,00	106,81	0,03	108,59	0,03	92,55	-0,03
INDÚSTRIA DE TRANSFORMAÇÃO.....	96,36	-3,62	96,77	-3,21	97,52	-2,46	100,05	0,05	100,76	0,76	100,73	0,73
ALIMENTOS E BEBIDAS.....	103,91	0,57	105,30	0,74	100,96	0,14	104,13	0,47	106,57	0,71	104,75	0,54
FUMO.....	82,95	-0,00	82,23	-0,00	92,59	-0,00	98,96	-0,00	99,51	-0,00	109,51	-0,00
TÊXTIL.....	90,74	-0,49	93,28	-0,37	96,91	-0,17	95,04	-0,16	96,56	-0,11	99,04	-0,03
VESTUÁRIO.....	93,69	-0,31	94,18	-0,30	93,86	-0,33	93,88	-0,13	98,90	-0,02	96,77	-0,07
CALÇADOS E COURO.....	101,34	0,04	95,89	-0,11	94,66	-0,14	88,96	-0,13	89,84	-0,11	94,27	-0,06
MADEIRA.....	84,76	-0,14	86,16	-0,13	87,36	-0,12	95,03	-0,03	92,81	-0,04	93,30	-0,03
PAPEL E GRÁFICA.....	94,59	-0,35	94,58	-0,36	88,64	-0,80	103,60	0,24	99,96	-0,00	88,55	-0,89
COQUE, REFINO DE PETRÓLEO, COMB. NUCLEARES E ÂLCOOL.....	95,45	-0,13	98,78	-0,03	97,23	-0,07	101,40	0,04	106,69	0,15	103,45	0,09
PRODUTOS QUÍMICOS.....	98,67	-0,09	99,05	-0,07	100,39	0,03	99,00	-0,09	96,22	-0,38	97,34	-0,25
BORRACHA E PLÁSTICO.....	95,64	-0,31	94,54	-0,39	92,98	-0,51	90,30	-0,61	96,52	-0,20	97,64	-0,14
MINERAIS NÃO-METÁLICOS.....	101,26	0,05	98,80	-0,05	98,33	-0,07	102,25	0,08	101,74	0,06	101,55	0,05
METALURGIA BÁSICA.....	81,74	-0,63	82,36	-0,61	92,15	-0,26	92,76	-0,29	101,98	0,08	101,63	0,06
PRODUTOS DE METAL - EXCL. MÁQUINAS E EQUIPS.....	85,66	-1,13	87,49	-1,00	92,67	-0,58	89,64	-0,64	92,49	-0,47	93,71	-0,39
MÁQUINAS E EQUIPS - EXCL. ELÉTR., ELETRÔN., DE PRECISÃO E DE COMUN....	103,42	0,34	102,01	0,20	101,93	0,19	109,57	1,31	108,86	1,17	106,17	0,79
MÁQUINAS E APARELHOS ELÉTR., ELETRÔN., DE PRECISÃO E DE COMUN....	92,21	-0,55	92,60	-0,53	97,33	-0,19	93,46	-0,48	92,92	-0,52	99,21	-0,06
FABRICAÇÃO DE MEIOS DE TRANSPORTE..	97,53	-0,27	98,59	-0,16	102,77	0,30	102,10	0,41	101,34	0,27	104,73	0,94
FABRICAÇÃO DE OUTROS PRODUTOS DA INDÚSTRIA DE TRANSFORMAÇÃO.....	94,81	-0,22	98,38	-0,07	103,12	0,13	102,91	0,07	107,49	0,18	106,75	0,16

FONTE: IBGE, DIRETORIA DE PESQUISAS, COORDENAÇÃO DE INDÚSTRIA.

NOTAS: (1)BASE: IGUAL MÊS DO ANO ANTERIOR = 100

(2)BASE: IGUAL PERÍODO DO ANO ANTERIOR = 100

(3)BASE: ÚLTIMOS 12 MESES ANTERIORES = 100

REGIÃO SUL
COMPOSIÇÃO DA TAXA DE CRESCIMENTO DOS PRINCIPAIS INDICADORES DO PESSOAL OCUPADO ASSALARIADO E DA FOLHA DE PAGAMENTO REAL
POR SEÇÕES E DIVISÕES DA INDÚSTRIA
ABRIL/2012

SEÇÕES E DIVISÕES	PESSOAL OCUPADO ASSALARIADO						FOLHA DE PAGAMENTO REAL					
	MENSAL(1)		ACUMULADO(2)		12 MESES(3)		MENSAL(1)		ACUMULADO(2)		12 MESES(3)	
	ÍNDICE	COMP. TAXA	ÍNDICE	COMP. TAXA	ÍNDICE	COMP. TAXA	ÍNDICE	COMP. TAXA	ÍNDICE	COMP. TAXA	ÍNDICE	COMP. TAXA
INDÚSTRIA GERAL	100,59	0,59	100,95	0,95	102,04	2,04	105,99	5,99	106,61	6,61	105,31	5,31
INDÚSTRIAS EXTRATIVAS.....	94,46	-0,05	95,16	-0,04	97,09	-0,03	98,14	-0,02	101,96	0,02	104,11	0,04
INDÚSTRIA DE TRANSFORMAÇÃO.....	100,65	0,64	101,00	0,99	102,08	2,07	106,07	6,00	106,66	6,59	105,32	5,27
ALIMENTOS E BEBIDAS.....	105,18	1,02	105,44	1,06	108,82	1,68	106,50	1,11	111,88	1,98	110,62	1,73
FUMO.....	88,80	-0,13	92,12	-0,06	98,58	-0,01	99,33	-0,01	103,49	0,04	99,82	-0,00
TÊXTIL.....	100,44	0,02	99,29	-0,04	97,49	-0,14	103,56	0,15	102,16	0,09	99,53	-0,02
VESTUÁRIO.....	89,10	-0,97	91,94	-0,72	95,86	-0,37	92,16	-0,44	94,98	-0,28	95,90	-0,23
CALÇADOS E COURO.....	88,82	-0,83	89,71	-0,78	89,98	-0,79	91,96	-0,42	89,88	-0,54	90,39	-0,55
MADEIRA.....	90,89	-0,40	90,50	-0,42	90,17	-0,45	98,89	-0,03	97,15	-0,09	96,91	-0,10
PAPEL E GRÁFICA.....	100,14	0,01	100,61	0,03	99,79	-0,01	103,73	0,19	105,18	0,27	102,27	0,12
COQUE, REFINO DE PETRÓLEO, COMB. NUCLEARES E ÂLCOOL.....	108,17	0,06	106,64	0,05	102,80	0,02	103,01	0,04	111,26	0,14	105,22	0,07
PRODUTOS QUÍMICOS.....	103,22	0,09	102,13	0,06	102,25	0,06	112,78	0,51	109,61	0,40	106,07	0,25
BORRACHA E PLÁSTICO.....	97,58	-0,13	98,57	-0,08	101,09	0,06	106,62	0,34	104,61	0,23	104,32	0,22
MINERAIS NÃO-METÁLICOS.....	105,58	0,19	105,78	0,20	103,90	0,14	111,00	0,35	109,34	0,29	109,02	0,28
METALURGIA BÁSICA.....	105,37	0,13	105,96	0,14	103,86	0,09	104,71	0,16	105,03	0,17	104,93	0,16
PRODUTOS DE METAL - EXCL. MÁQUINAS E EQUIPS.....	103,19	0,20	100,25	0,02	103,32	0,20	107,61	0,46	103,84	0,24	103,73	0,23
MÁQUINAS E EQUIPS - EXCL. ELÉTR., ELETRÔN., DE PRECISÃO E DE COMUN....	104,73	0,44	105,17	0,49	103,73	0,35	111,01	1,40	107,14	0,95	104,14	0,55
MÁQUINAS E APARELHOS ELÉTR., ELETRÔN., DE PRECISÃO E DE COMUN....	117,35	0,79	113,25	0,61	112,76	0,58	119,10	1,03	116,22	0,85	115,32	0,80
FABRICAÇÃO DE MEIOS DE TRANSPORTE..	103,99	0,24	106,02	0,37	107,33	0,44	109,57	1,04	113,71	1,53	113,19	1,43
FABRICAÇÃO DE OUTROS PRODUTOS DA INDÚSTRIA DE TRANSFORMAÇÃO.....	98,47	-0,11	101,06	0,07	103,40	0,23	102,55	0,14	106,37	0,34	106,53	0,35

FONTE: IBGE, DIRETORIA DE PESQUISAS, COORDENAÇÃO DE INDÚSTRIA.

NOTAS: (1)BASE: IGUAL MÊS DO ANO ANTERIOR = 100

(2)BASE: IGUAL PERÍODO DO ANO ANTERIOR = 100

(3)BASE: ÚLTIMOS 12 MESES ANTERIORES = 100

PARANÁ
COMPOSIÇÃO DA TAXA DE CRESCIMENTO DOS PRINCIPAIS INDICADORES DO PESSOAL OCUPADO ASSALARIADO E DA FOLHA DE PAGAMENTO REAL
POR SEÇÕES E DIVISÕES DA INDÚSTRIA
ABRIL/2012

SEÇÕES E DIVISÕES	PESSOAL OCUPADO ASSALARIADO						FOLHA DE PAGAMENTO REAL					
	MENSAL(1)		ACUMULADO(2)		12 MESES(3)		MENSAL(1)		ACUMULADO(2)		12 MESES(3)	
	ÍNDICE	COMP. TAXA	ÍNDICE	COMP. TAXA	ÍNDICE	COMP. TAXA	ÍNDICE	COMP. TAXA	ÍNDICE	COMP. TAXA	ÍNDICE	COMP. TAXA
INDÚSTRIA GERAL	104,07	4,07	103,99	3,99	105,59	5,59	109,06	9,06	111,42	11,42	110,92	10,92
INDÚSTRIAS EXTRATIVAS.....	97,98	-0,02	97,98	-0,02	94,27	-0,05	104,45	0,03	101,67	0,01	100,66	-0,00
INDÚSTRIA DE TRANSFORMAÇÃO.....	104,12	4,09	104,03	4,00	105,69	5,64	109,09	9,04	111,49	11,41	110,99	10,91
ALIMENTOS E BEBIDAS.....	111,38	2,79	111,46	2,72	114,94	3,51	109,05	1,91	117,04	3,54	115,68	3,20
FUMO.....	97,79	-0,01	98,17	-0,00	102,62	-0,00	102,97	0,01	113,09	0,06	107,25	0,03
TÊXTIL.....	111,24	0,31	110,21	0,28	107,07	0,20	110,36	0,22	110,94	0,23	110,74	0,23
VESTUÁRIO.....	83,68	-1,60	86,44	-1,37	92,57	-0,77	86,66	-0,61	89,10	-0,50	92,35	-0,38
CALÇADOS E COURO.....	93,32	-0,09	96,12	-0,05	91,93	-0,12	99,65	-0,00	104,88	0,04	97,14	-0,03
MADEIRA.....	93,32	-0,40	93,30	-0,41	90,87	-0,59	100,12	0,01	96,33	-0,18	97,00	-0,15
PAPEL E GRÁFICA.....	97,65	-0,15	99,52	-0,03	100,95	0,06	100,14	0,01	104,42	0,33	104,10	0,30
COQUE, REFINO DE PETRÓLEO, COMB. NUCLEARES E ÂLCOOL.....	108,40	0,18	107,05	0,14	102,36	0,05	105,62	0,15	112,17	0,28	103,33	0,09
PRODUTOS QUÍMICOS.....	108,63	0,32	105,73	0,22	105,39	0,21	118,98	0,92	117,44	0,84	110,37	0,52
BORRACHA E PLÁSTICO.....	98,78	-0,04	99,43	-0,02	100,48	0,02	101,98	0,06	102,19	0,06	101,93	0,06
MINERAIS NÃO-METÁLICOS.....	111,81	0,40	110,10	0,35	105,86	0,21	114,91	0,37	113,31	0,33	110,82	0,27
METALURGIA BÁSICA.....	107,79	0,11	107,78	0,12	108,13	0,12	109,86	0,17	103,76	0,07	111,14	0,18
PRODUTOS DE METAL - EXCL. MÁQUINAS E EQUIPS.....	102,75	0,16	97,67	-0,14	101,38	0,08	111,56	0,51	104,82	0,22	102,94	0,13
MÁQUINAS E EQUIPS - EXCL. ELÉTR., ELETRÔN., DE PRECISÃO E DE COMUN....	96,18	-0,26	94,54	-0,38	91,24	-0,64	105,92	0,56	102,32	0,23	98,46	-0,16
MÁQUINAS E APARELHOS ELÉTR., ELETRÔN., DE PRECISÃO E DE COMUN....	138,32	2,00	135,02	1,78	137,44	1,78	137,92	2,29	136,62	2,09	143,07	2,28
FABRICAÇÃO DE MEIOS DE TRANSPORTE..	104,88	0,40	106,64	0,54	110,37	0,82	111,67	2,04	116,80	3,00	118,84	3,28
FABRICAÇÃO DE OUTROS PRODUTOS DA INDÚSTRIA DE TRANSFORMAÇÃO.....	98,96	-0,08	103,29	0,25	109,60	0,71	106,74	0,40	113,21	0,75	118,38	1,04

FONTE: IBGE, DIRETORIA DE PESQUISAS, COORDENAÇÃO DE INDÚSTRIA.

NOTAS: (1)BASE: IGUAL MÊS DO ANO ANTERIOR = 100

(2)BASE: IGUAL PERÍODO DO ANO ANTERIOR = 100

(3)BASE: ÚLTIMOS 12 MESES ANTERIORES = 100

SANTA CATARINA
 COMPOSIÇÃO DA TAXA DE CRESCIMENTO DOS PRINCIPAIS INDICADORES DO PESSOAL OCUPADO ASSALARIADO E DA FOLHA DE PAGAMENTO REAL
 POR SEÇÕES E DIVISÕES DA INDÚSTRIA
 ABRIL/2012

SEÇÕES E DIVISÕES	PESSOAL OCUPADO ASSALARIADO						FOLHA DE PAGAMENTO REAL					
	MENSAL(1)		ACUMULADO(2)		12 MESES(3)		MENSAL(1)		ACUMULADO(2)		12 MESES(3)	
	ÍNDICE	COMP. TAXA	ÍNDICE	COMP. TAXA	ÍNDICE	COMP. TAXA	ÍNDICE	COMP. TAXA	ÍNDICE	COMP. TAXA	ÍNDICE	COMP. TAXA
INDÚSTRIA GERAL	98,78	-1,22	98,66	-1,34	99,24	-0,76	103,56	3,56	104,21	4,21	102,27	2,27
INDÚSTRIAS EXTRATIVAS.....	88,19	-0,14	89,09	-0,13	94,87	-0,06	88,99	-0,17	94,67	-0,08	100,27	-0,00
INDÚSTRIA DE TRANSFORMAÇÃO.....	98,91	-1,08	98,77	-1,21	99,29	-0,70	103,79	3,73	104,35	4,29	102,30	2,26
ALIMENTOS E BEBIDAS.....	100,39	0,07	100,65	0,12	101,20	0,22	103,62	0,58	111,21	1,77	106,43	1,01
FUMO.....	70,90	-0,12	78,64	-0,06	90,65	-0,02	76,13	-0,08	94,79	-0,01	87,34	-0,03
TÊXTIL.....	97,76	-0,26	96,62	-0,39	95,01	-0,59	100,79	0,08	98,53	-0,15	96,56	-0,36
VESTUÁRIO.....	91,52	-1,29	94,82	-0,78	97,84	-0,33	92,87	-0,84	96,41	-0,43	96,75	-0,39
CALÇADOS E COURO.....	88,25	-0,23	83,73	-0,32	85,75	-0,29	80,99	-0,30	75,76	-0,40	75,17	-0,43
MADEIRA.....	85,08	-0,78	83,82	-0,86	85,48	-0,81	95,47	-0,14	93,11	-0,22	93,70	-0,21
PAPEL E GRÁFICA.....	104,85	0,22	104,58	0,20	100,40	0,02	110,22	0,50	108,89	0,47	101,44	0,07
COQUE, REFINO DE PETRÓLEO, COMB. NUCLEARES E ÂLCOOL.....	111,39	-0,00	102,01	-0,00	104,94	-0,00	95,90	-0,00	94,00	-0,00	99,48	-0,00
PRODUTOS QUÍMICOS.....	99,76	-0,00	98,79	-0,02	102,69	0,05	110,44	0,26	101,13	0,03	106,62	0,16
BORRACHA E PLÁSTICO.....	102,23	0,15	102,01	0,14	103,87	0,26	110,32	0,75	109,38	0,66	108,99	0,62
MINERAIS NÃO-METÁLICOS.....	102,30	0,11	104,04	0,19	102,92	0,13	105,96	0,30	108,17	0,40	105,26	0,26
METALURGIA BÁSICA.....	106,35	0,21	108,89	0,28	109,32	0,29	104,90	0,25	107,76	0,36	107,53	0,35
PRODUTOS DE METAL - EXCL. MÁQUINAS E EQUIPS.....	102,05	0,10	96,72	-0,17	100,91	0,05	107,49	0,45	102,45	0,15	102,07	0,12
MÁQUINAS E EQUIPS - EXCL. ELÉTR., ELETRÔN., DE PRECISÃO E DE COMUN....	105,89	0,57	106,23	0,59	108,70	0,80	111,86	1,51	112,59	1,56	111,79	1,42
MÁQUINAS E APARELHOS ELÉTR., ELETRÔN., DE PRECISÃO E DE COMUN....	102,93	0,14	97,48	-0,12	96,71	-0,16	102,65	0,17	98,99	-0,07	98,09	-0,13
FABRICAÇÃO DE MEIOS DE TRANSPORTE..	99,99	-0,00	98,50	-0,03	92,79	-0,15	105,38	0,13	99,56	-0,01	92,47	-0,20
FABRICAÇÃO DE OUTROS PRODUTOS DA INDÚSTRIA DE TRANSFORMAÇÃO.....	100,88	0,04	100,55	0,02	96,19	-0,17	104,50	0,14	106,04	0,19	100,23	0,01

FONTE: IBGE, DIRETORIA DE PESQUISAS, COORDENAÇÃO DE INDÚSTRIA.

NOTAS: (1)BASE: IGUAL MÊS DO ANO ANTERIOR = 100

(2)BASE: IGUAL PERÍODO DO ANO ANTERIOR = 100

(3)BASE: ÚLTIMOS 12 MESES ANTERIORES = 100

RIO GRANDE DO SUL
COMPOSIÇÃO DA TAXA DE CRESCIMENTO DOS PRINCIPAIS INDICADORES DO PESSOAL OCUPADO ASSALARIADO E DA FOLHA DE PAGAMENTO REAL
POR SEÇÕES E DIVISÕES DA INDÚSTRIA
ABRIL/2012

SEÇÕES E DIVISÕES	PESSOAL OCUPADO ASSALARIADO						FOLHA DE PAGAMENTO REAL					
	MENSAL(1)		ACUMULADO(2)		12 MESES(3)		MENSAL(1)		ACUMULADO(2)		12 MESES(3)	
	ÍNDICE	COMP. TAXA	ÍNDICE	COMP. TAXA	ÍNDICE	COMP. TAXA	ÍNDICE	COMP. TAXA	ÍNDICE	COMP. TAXA	ÍNDICE	COMP. TAXA
INDÚSTRIA GERAL	99,18	-0,82	100,40	0,40	101,53	1,53	105,16	5,16	104,26	4,26	102,92	2,92
INDÚSTRIAS EXTRATIVAS.....	100,25	-0,00	101,24	0,01	102,91	0,02	106,56	0,06	111,74	0,10	111,75	0,10
INDÚSTRIA DE TRANSFORMAÇÃO.....	99,18	-0,82	100,39	0,39	101,52	1,51	105,15	5,10	104,19	4,15	102,85	2,83
ALIMENTOS E BEBIDAS.....	101,95	0,33	102,77	0,48	108,86	1,44	105,68	0,80	105,60	0,77	107,87	1,04
FUMO.....	90,66	-0,24	93,57	-0,11	99,21	-0,01	101,41	0,03	102,38	0,05	99,85	-0,00
TÊXTIL.....	101,11	0,02	100,04	-0,00	99,58	-0,01	111,38	0,14	113,09	0,16	102,88	0,04
VESTUÁRIO.....	93,90	-0,15	94,95	-0,12	96,55	-0,09	102,34	0,03	101,34	0,02	100,21	-0,00
CALÇADOS E COURO.....	88,58	-2,02	89,87	-1,81	90,26	-1,83	92,66	-0,90	90,52	-1,15	91,61	-1,09
MADEIRA.....	97,62	-0,05	98,43	-0,03	99,18	-0,02	101,02	0,02	106,18	0,10	102,12	0,03
PAPEL E GRÁFICA.....	98,82	-0,04	97,95	-0,07	97,27	-0,10	103,40	0,11	101,81	0,06	99,71	-0,01
COQUE, REFINO DE PETRÓLEO, COMB. NUCLEARES E ÂLCOOL.....	105,91	0,01	104,41	0,01	105,95	0,01	98,30	-0,02	110,33	0,12	109,47	0,10
PRODUTOS QUÍMICOS.....	98,47	-0,04	99,65	-0,01	97,90	-0,05	107,64	0,34	106,28	0,29	101,75	0,08
BORRACHA E PLÁSTICO.....	91,61	-0,45	94,18	-0,32	98,31	-0,09	104,83	0,25	100,76	0,04	100,80	0,04
MINERAIS NÃO-METÁLICOS.....	103,65	0,09	103,52	0,09	103,17	0,08	116,32	0,37	107,54	0,18	113,94	0,31
METALURGIA BÁSICA.....	103,00	0,07	101,60	0,04	95,79	-0,11	102,04	0,08	102,67	0,10	99,91	-0,00
PRODUTOS DE METAL - EXCL. MÁQUINAS E EQUIPS.....	104,19	0,31	104,34	0,32	106,17	0,45	105,73	0,44	104,30	0,32	105,18	0,39
MÁQUINAS E EQUIPS - EXCL. ELÉTR., ELETRÔN., DE PRECISÃO E DE COMUN....	108,26	0,93	109,97	1,13	106,93	0,79	113,23	2,09	106,50	1,09	102,72	0,45
MÁQUINAS E APARELHOS ELÉTR., ELETRÔN., DE PRECISÃO E DE COMUN....	108,44	0,33	106,75	0,27	105,28	0,21	115,15	0,58	113,56	0,49	107,14	0,26
FABRICAÇÃO DE MEIOS DE TRANSPORTE.....	104,03	0,32	107,07	0,57	108,12	0,65	107,39	0,87	111,94	1,44	109,73	1,15
FABRICAÇÃO DE OUTROS PRODUTOS DA INDÚSTRIA DE TRANSFORMAÇÃO.....	96,99	-0,26	99,56	-0,04	102,23	0,19	98,43	-0,11	101,41	0,09	100,53	0,04

FONTE: IBGE, DIRETORIA DE PESQUISAS, COORDENAÇÃO DE INDÚSTRIA.

NOTAS: (1)BASE: IGUAL MÊS DO ANO ANTERIOR = 100

(2)BASE: IGUAL PERÍODO DO ANO ANTERIOR = 100

(3)BASE: ÚLTIMOS 12 MESES ANTERIORES = 100

TAXAS DE ADMISSÃO, DE DESLIGAMENTO, DE REALOCAÇÃO E DE ROTATIVIDADE,
SEGUNDO ATIVIDADES INDUSTRIAIS
BRASIL
2012

SEÇÕES E DIVISÕES	ADMISSÃO(1)			DESLIGAMENTO(2)			REALOCAÇÃO(3)			ROTATIVIDADE(4)		
	FEV	MAR	ABR	FEV	MAR	ABR	FEV	MAR	ABR	FEV	MAR	ABR
INDÚSTRIA GERAL	3,64	3,97	3,94	3,54	4,24	3,73	7,18	8,21	7,67	3,54	3,97	3,73
INDÚSTRIAS EXTRATIVAS.....	2,17	2,41	2,69	1,59	2,31	1,48	3,76	4,72	4,17	1,59	2,31	1,48
INDÚSTRIA DE TRANSFORMAÇÃO.....	3,68	4,01	3,98	3,59	4,29	3,79	7,27	8,30	7,76	3,59	4,01	3,79
ALIMENTOS E BEBIDAS.....	4,31	4,40	5,84	4,40	5,91	5,25	8,70	10,31	11,09	4,31	4,40	5,25
FUMO.....	27,50	30,49	16,83	3,39	4,79	4,53	30,89	35,28	21,36	3,39	4,79	4,53
TÊXTIL.....	4,13	3,55	3,61	4,07	4,94	4,63	8,19	8,49	8,23	4,07	3,55	3,61
VESTUÁRIO.....	3,37	4,09	3,20	4,46	4,89	3,91	7,83	8,98	7,10	3,37	4,09	3,20
CALÇADOS E COURO.....	6,57	7,00	4,65	4,45	4,71	4,71	11,02	11,71	9,37	4,45	4,71	4,65
MADEIRA.....	3,18	4,13	3,28	4,08	4,60	3,57	7,26	8,73	6,85	3,18	4,13	3,28
PAPEL E GRÁFICA.....	2,47	2,52	2,67	3,07	2,81	2,75	5,53	5,34	5,42	2,47	2,52	2,67
COQUE, REFINO DE PETRÓLEO, COMB. NUCLEARES E ÁLCOOL.....	6,52	5,77	10,23	2,89	6,31	5,73	9,41	12,08	15,96	2,89	5,77	5,73
PRODUTOS QUÍMICOS.....	2,52	2,49	2,64	2,57	2,69	2,44	5,10	5,18	5,08	2,52	2,49	2,44
BORRACHA E PLÁSTICO.....	3,52	3,93	3,41	3,58	3,46	3,20	7,10	7,39	6,62	3,52	3,46	3,20
MINERAIS NÃO-METÁLICOS.....	3,26	3,74	3,41	3,13	3,56	3,13	6,38	7,30	6,54	3,13	3,56	3,13
METALURGIA BÁSICA.....	2,48	2,12	2,35	1,91	2,25	2,61	4,39	4,37	4,96	1,91	2,12	2,35
PRODUTOS DE METAL - EXCL. MÁQUINAS E EQUIPS.....	3,92	5,06	4,05	4,43	5,70	3,90	8,35	10,76	7,96	3,92	5,06	3,90
MÁQUINAS E EQUIPS - EXCL. ELÉTR., ELETRÔN., DE PRECISÃO E DE COMUN....	3,33	4,24	3,48	3,09	3,63	3,60	6,41	7,87	7,09	3,09	3,63	3,48
MÁQUINAS E APARELHOS ELÉTR., ELETRÔN., DE PRECISÃO E DE COMUN....	3,48	4,31	3,68	3,09	3,55	3,18	6,58	7,86	6,85	3,09	3,55	3,18
FABRICAÇÃO DE MEIOS DE TRANSPORTE..	1,90	2,09	1,79	1,96	2,29	1,90	3,87	4,38	3,69	1,90	2,09	1,79
FABRICAÇÃO DE OUTROS PRODUTOS DA INDÚSTRIA DE TRANSFORMAÇÃO.....	3,69	3,48	3,61	3,94	4,30	3,59	7,62	7,79	7,20	3,69	3,48	3,59

FONTE: IBGE, DIRETORIA DE PESQUISAS, COORDENAÇÃO DE INDÚSTRIA.

(1) TX. ADMISSÃO = (ADM)T/ (POA)T-1

(3) TX. REALOCAÇÃO = (ADM + DES)T/(POA)T-1

(2) TX. DESLIGAMENTO = (DES)T/ (POA)T-1

(4) TX. ROTATIVIDADE = MIN(ADM,DES)T/ (POA)T-1

TAXAS DE ADMISSÃO, DE DESLIGAMENTO, DE REALOCAÇÃO E DE ROTATIVIDADE,
RESULTADOS REGIONAIS - INDÚSTRIA GERAL
2012

GRANDES REGIÕES E UNIDADES DA FEDERAÇÃO SELECIONADAS	ADMISSÃO(1)			DESLIGAMENTO(2)			REALOCAÇÃO(3)			ROTATIVIDADE(4)		
	FEV	MAR	ABR	FEV	MAR	ABR	FEV	MAR	ABR	FEV	MAR	ABR
BRASIL	3,64	3,97	3,94	3,54	4,24	3,73	7,18	8,21	7,67	3,54	3,97	3,73
REGIÃO NORTE E CENTRO-OESTE.....	4,45	4,94	5,36	4,03	4,36	4,04	8,48	9,30	9,39	4,03	4,36	4,04
REGIÃO NORDESTE.....	2,28	2,53	2,86	4,20	6,59	5,32	6,49	9,13	8,17	2,28	2,53	2,86
CEARÁ.....	2,65	3,14	2,87	3,47	3,06	3,02	6,12	6,20	5,89	2,65	3,06	2,87
PERNAMBUCO.....	2,13	2,23	3,22	5,67	9,63	6,35	7,80	11,87	9,57	2,13	2,23	3,22
BAHIA.....	2,77	3,10	3,13	3,41	3,82	2,85	6,17	6,92	5,98	2,77	3,10	2,85
REGIÃO SUDESTE.....	3,02	3,35	3,52	2,93	3,34	3,07	5,95	6,69	6,59	2,93	3,34	3,07
MINAS GERAIS.....	3,09	3,75	3,52	3,01	3,13	3,15	6,09	6,88	6,66	3,01	3,13	3,15
ESPÍRITO SANTO.....	3,85	4,82	4,74	4,46	4,70	4,17	8,31	9,52	8,91	3,85	4,70	4,17
RIO DE JANEIRO.....	2,00	3,35	3,05	2,47	2,98	2,78	4,47	6,33	5,82	2,00	2,98	2,78
SÃO PAULO.....	3,11	3,15	3,53	2,91	3,40	3,04	6,02	6,55	6,57	2,91	3,15	3,04
REGIÃO SUL.....	5,39	5,67	4,86	4,27	4,86	4,19	9,67	10,53	9,05	4,27	4,86	4,19
PARANÁ.....	5,44	5,97	6,18	4,45	5,00	4,14	9,89	10,98	10,32	4,45	5,00	4,14
SANTA CATARINA.....	5,39	5,00	4,07	4,06	4,45	4,15	9,45	9,45	8,22	4,06	4,45	4,07
RIO GRANDE DO SUL.....	5,36	5,99	4,40	4,30	5,10	4,26	9,66	11,09	8,66	4,30	5,10	4,26

FONTE: IBGE, DIRETORIA DE PESQUISAS, COORDENAÇÃO DE INDÚSTRIA.

(1) TX. ADMISSÃO = (ADM)T/ (POA)T-1

(3) TX. REALOCAÇÃO = (ADM + DES)T/ (POA)T-1

(2) TX. DESLIGAMENTO = (DES)T/ (POA)T-1

(4) TX. ROTATIVIDADE = MIN(ADM,DES)T/ (POA)T-1