

Indicadores IBGE

Pesquisa Industrial Mensal Emprego e Salário (PIMES)

janeiro 2009

Instituto Brasileiro de Geografia e Estatística IBGE

Presidente da República
Luiz Inácio Lula da Silva

Ministro do Planejamento, Orçamento e Gestão
Paulo Bernardo Silva

INSTITUTO BRASILEIRO DE GEOGRAFIA E ESTATÍSTICA - IBGE

Presidente do IBGE
Eduardo Pereira Nunes

Diretor Executivo
Sérgio da Costa Côrtes

ÓRGÃOS ESPECÍFICOS SINGULARES

Diretoria de Pesquisas
Wasmália Socorro Barata Bivar

Diretoria de Geociências
Luiz Paulo Souto Fortes

Diretoria de Informática
Luiz Fernando Pinto Mariano

Centro de Documentação e Disseminação de Informações
David Wu Tai

Escola Nacional de Ciências Estatísticas
Sérgio da Costa Côrtes (interino)

UNIDADE RESPONSÁVEL

Diretoria de Pesquisas

Coordenação das Estatísticas Econômicas e Classificações
Sidnéia Reis Cardoso

Coordenação de Indústria
Silvio Sales

EQUIPE de ANÁLISE

André Luiz Oliveira Macedo
Denise Ferreira Cordovil
Fernando Abritta Figueiredo
Francisco das Chagas Silva
Isabella Nunes Pereira
Reginaldo Bethencourt Carvalho

Análise de Dados:

Gerência de Análise

Gerência de Pesquisas Mensais

Indicadores IBGE

Plano de divulgação:

Pesquisa mensal de emprego
Estatística da produção agrícola *
Estatística da produção pecuária *
Pesquisa industrial mensal: produção física Brasil
Pesquisa industrial mensal: produção física regional
Pesquisa industrial mensal: emprego e salário
Pesquisa mensal de comércio
Sistema nacional de índices de preços ao consumidor: IPCA-E
Sistema nacional de índices de preços ao consumidor: INPC - IPCA
Sistema nacional de pesquisa de custos e índices da construção civil
Contas nacionais trimestrais: indicadores de volume e valores correntes

* Continuação de: Estatística da produção agropecuária, a partir de janeiro de 2006

Iniciado em 1982, com a divulgação de indicadores sobre trabalho e rendimento, indústria e preços, o periódico **Indicadores IBGE** incorporou no decorrer da década de 80 informações sobre agropecuária e produto interno bruto. A partir de 1991, foi subdividido em fascículos por assuntos específicos, que incluem tabelas de resultados, comentários e notas metodológicas. As informações apresentadas estão disponíveis em diferentes níveis geográficos: nacional, regional e metropolitano, variando por fascículo.

SUMÁRIO

NOTAS METODOLÓGICAS.....	3
CONCEITUAÇÃO DAS VARIÁVEIS	6
COMENTÁRIOS.....	9
INDICADORES	
SÍNTESE DOS RESULTADOS	16
BRASIL	
- PESSOAL OCUPADO ASSALARIADO	17
- NÚMERO DE HORAS PAGAS	18
- NÚMERO MÉDIO DE HORAS PAGAS	19
- FOLHA DE PAGAMENTO NOMINAL	20
- FOLHA DE PAGAMENTO MÉDIA NOMINAL	21
- FOLHA DE PAGAMENTO REAL	22
- FOLHA DE PAGAMENTO MÉDIA REAL	23
REGIÕES E UNIDADES DA FEDERAÇÃO	
- PESSOAL OCUPADO ASSALARIADO	24
- NÚMERO DE HORAS PAGAS	25
- NÚMERO MÉDIO DE HORAS PAGAS	26
- FOLHA DE PAGAMENTO NOMINAL	27
- FOLHA DE PAGAMENTO MÉDIA NOMINAL	28
- FOLHA DE PAGAMENTO REAL	29
- FOLHA DE PAGAMENTO MÉDIA REAL	30
COMPOSIÇÃO DA TAXA DE CRESCIMENTO EM JANEIRO DE 2009	
POR SEÇÕES E DIVISÕES - BRASIL	
- PESSOAL OCUPADO ASSALARIADO	31
- FOLHA DE PAGAMENTO REAL	32
POR REGIÕES E UNIDADES DA FEDERAÇÃO - INDÚSTRIA GERAL	
- PESSOAL OCUPADO ASSALARIADO	33
- FOLHA DE PAGAMENTO REAL	34
TABELAS REGIONAIS	35
TAXAS DE ADMISSÃO, DESLIGAMENTO, REALOCAÇÃO E ROTATIVIDADE -	
RESULTADOS REGIONAIS	
- SEGUNDO ATIVIDADES INDUSTRIAIS	49
- INDÚSTRIA GERAL	50

NOTAS METODOLÓGICAS

A partir de dezembro de 2001, o IBGE passou a divulgar indicadores sobre o mercado de trabalho industrial - cujas séries iniciam-se em dezembro de 2000 -, construídos com base na Pesquisa Industrial Mensal de Emprego e Salário (PIMES). Essa pesquisa substitui a Pesquisa Industrial Mensal - Dados Gerais, que foi divulgada pela última vez em junho de 2001.

A concepção da PIMES se insere no Programa de Modernização das Estatísticas Econômicas, iniciado pelo IBGE em 1994, que objetiva, em última análise, a produção de estatísticas com mais atualidade através do aumento de eficiência quanto à qualidade, tempo e custo.

O objetivo dos indicadores ora apresentados é mostrar a evolução, no curto prazo, de algumas variáveis relacionadas ao mercado de trabalho industrial, tanto numa perspectiva nacional quanto regional. Assim, os resultados abrangem 18 (dezoito) segmentos industriais, e regionalmente, os seguintes Estados e Grandes Regiões: Pernambuco; Ceará; Bahia; Espírito Santo; Minas Gerais; Rio de Janeiro; São Paulo; Paraná; Santa Catarina e Rio Grande do Sul; Regiões Norte e Centro-Oeste; Região Nordeste; Região Sudeste; e Região Sul.

As atividades industriais representadas na PIMES se correspondem com as descrições da Classificação Nacional de Atividades Econômicas (CNAE) conforme o quadro abaixo:

Descrição PIMES	Divisões da CNAE
Indústrias Extrativas	10- Extração de Carvão Mineral 11- Extração de Petróleo e Serviços Relacionados 13- Extração de Minerais Metálicos 14- Extração de Minerais Não-Metálicos
Alimentos e Bebidas	15- Fabricação de Produtos Alimentícios e Bebidas
Fumo	16- Fabricação de Produtos do Fumo
Têxtil	17- Fabricação de Produtos Têxteis
Vestuário	18- Confecção de Artigos do Vestuário
Calçados e Couro	19- Preparação de Couros e Fabricação de Artefatos de Couro, Artigos de Viagem e Calçados
Madeira	20- Fabricação de Produtos de Madeira
Papel e Gráfica	21- Fabricação de Celulose, Papel e Produtos de Papel 22- Edição, Impressão e Reprodução de Gravações
Descrição PIMES	Divisões da CNAE

Coque, Refino de Petróleo, Combustíveis Nucleares e Álcool	23- Fabricação de Coque, Refino de Petróleo, Elaboração de Combustíveis Nucleares e Produção de Álcool
Produtos Químicos	24- Fabricação de Produtos Químicos
Borracha e Plástico	25- Fabricação de Artigos de Borracha e de Material Plástico
Minerais Não-Metálicos	26- Fabricação de Produtos de Minerais Não-Metálicos
Metalurgia Básica	27- Metalurgia Básica
Produtos de Metal, exclusive máquinas e equipamentos	28- Fabricação de Produtos de Metal - Exceto Máquinas e Equipamentos
Máquinas e Equipamentos, exclusive elétricos, eletrônicos, de precisão e de comunicações	29- Fabricação de Máquinas e Equipamentos 30- Fabricação de Máquinas para Escritório e Equipamentos de Informática
Máquinas e Aparelhos Elétricos, Eletrônicos, de Precisão e de Comunicações	31- Fabricação de Máquinas, Aparelhos e Materiais Elétricos 32- Fabricação de Material Eletrônico e de Aparelhos e Equipamentos de Comunicações 33- Fabricação de Aparelhos de Instrumentação Médico-Hospitalares, Instrumentos de Precisão e Ópticos, Equipamentos para Automação Industrial, Cronômetros e Relógios
Fabricação de Meios de Transporte	34- Fabricação e Montagem de Veículos Automotores, Reboques e Carrocerias 35- Fabricação de Outros Equipamentos de Transporte
Fabricação de Outros Produtos da Indústria de Transformação	36- Fabricação de Móveis e Indústrias Diversas 37- Reciclagem

A amostra da pesquisa é gerada pelo Cadastro Básico de Seleção (CBS) e tem como marco referencial as informações do Cadastro Central de Empresas do IBGE (CEMPRE) – cadastro que reúne sistematicamente informações da Relação Anual de Informações Sociais (RAIS), do Cadastro Geral de Empregados e Desempregados (CAGED) e das pesquisas estruturais do próprio IBGE – e foi obtida através da técnica de amostragem probabilística em que a unidade de seleção é a Unidade Local Produtiva Industrial.

Selecionam-se as Uls, a partir do CBS, formando assim o Cadastro de Informantes da Pesquisa. Tomando como referência as ULs – ou seja: os endereços de atuação das empresas industriais que estão dedicados principalmente à produção industrial – e sua principal atividade esteja contemplada nas seções C e D da CNAE e apresentam pelo menos 5 pessoas ocupadas assalariadas, foi desenhada uma amostra estratificada, utilizando-se como critério de seleção a amostragem aleatória simples, sem reposição.

Dentro desta concepção, são calculadas estimativas para a totalidade do universo de investigação¹.

A PIMES investiga, em aproximadamente 5.500 (cinco mil e quinhentas) plantas industriais, as seguintes variáveis: Pessoal Ocupado Assalariado, Admissões, Desligamentos, Número de Horas Pagas e Valor da Folha de Pagamento. Os indicadores para esta última variável são apresentados em termos nominais (valores correntes) e reais (deflacionados pelo Índice Nacional de Preços ao Consumidor Amplo - IPCA, do IBGE).

A série da PIMES teve início em dezembro de 2000, e os indicadores publicados são os seguintes:

- **Índice Base Fixa Mensal** : compara os dados do mês de referência do índice com os do mês base da pesquisa (janeiro de 2001);
- **Índice Mês/Mês Anterior com Ajuste Sazonal**: divulgado apenas para as variáveis pessoal ocupado assalariado, número de horas pagas e valor da folha de pagamento real, no nível Brasil e para os segmentos indústria geral, indústrias extrativas e indústrias de transformação, compara os dados tratados sazonalmente do mês de referência do índice com os do mês imediatamente anterior²;
- **Índice Mensal**: compara os dados do mês de referência do índice com os de igual mês do ano anterior;
- **Índice Acumulado**: compara os dados acumulados no ano, de janeiro até o mês de referência do índice, com os de igual período do ano anterior;
- **Índice Acumulado 12 Meses**: compara os dados acumulados nos últimos 12 meses de referência do índice, com os dos 12 meses imediatamente anteriores; e

¹ Os detalhes sobre a amostra são encontrados em Farias, Ana Maria Lima de Estudos Para Definição da Amostra da Pesquisa Industrial Mensal de Emprego e Salário, Texto Para Discussão, Diretoria de Pesquisas, número 5, Rio de Janeiro, 2001.

² Vale salientar que o ajuste sazonal das séries foi obtido utilizando-se o método X-12 ARIMA.

- **Outros Índices:** por exemplo, Mês/Mês Anterior sem ajuste sazonal, podem ser obtidos pelo usuário a partir do índice Base Fixa Mensal ou pelo SIDRA, o banco de dados agregados disponível em www.ibge.gov.br.

Os índices apresentados neste documento são preliminares, estando sujeitos à retificações nas séries já publicadas, quando o informante, por algum motivo, alterar os seus dados históricos e esses tiverem impactos sobre os índices divulgados do ano de referência (ano N) e do ano imediatamente anterior (ano N-1)³.

Informações mais detalhadas sobre procedimentos metodológicos podem ser obtidas na Coordenação de Indústria (COIND), na Av. República do Chile, 500/4^o andar, CEP 20031-170, Rio de Janeiro ou pelos telefones (21) 2142-0067 e 2142-4513. Consultas específicas podem ser feitas por meio de mensagens eletrônicas enviadas para ibge@ibge.gov.br.

CONCEITUAÇÃO DAS VARIÁVEIS

Pessoal Ocupado Assalariado (POA)

Total de pessoas assalariadas em atividade (horistas e mensalistas), no último dia do mês de referência da pesquisa, com ou sem vínculo empregatício, com contrato de trabalho por tempo indeterminado ou temporário, ligadas ou não ao processo produtivo.

Admissões (ADM)

Total de pessoas assalariadas admitidas durante o mês de referência da pesquisa.

Desligamentos (DES)

Total de pessoas assalariadas desligadas da empresa durante o mês de referência da pesquisa (demissão por decisão do empregador, por justa causa, por solicitação do empregado ou por acordo, aposentadoria, morte, etc.).

Número de Horas Pagas (NHP)

Número total de horas pagas ao Pessoal Ocupado Assalariado – inclusive as horas extras –, durante o mês de referência, mesmo que

³ Os índices tornam-se definitivos apenas do ano N-2 em diante.

estejam afastadas do serviço ativo por prazo não superior a 30 dias. São calculados indicadores também para o número de horas pagas por pessoa assalariada, apresentados sob a denominação de **Número Médio de Horas Pagas**.

Valor da Folha de Pagamento (VFP)

Valor total da Folha de Pagamento do pessoal ocupado assalariado para o mês de referência, onde estão incluídos, entre outros: salários contratuais; horas extras; 13^a salário; aviso prévio e indenizações; comissões e percentagens; e participação nos lucros.

A Folha de Pagamento é apresentada em quatro formas: **Valor da Folha de Pagamento Nominal**; **Valor da Folha de Pagamento Média Nominal** (folha de pagamento dividida pelo número de pessoas assalariadas); **Valor da Folha de Pagamento Real** (deflacionada); e **Valor da Folha de Pagamento Média Real** (além de deflacionada, a folha é dividida pelo número de pessoas assalariadas).

Taxa de Admissão

Relaciona o número de admissões no mês de referência da pesquisa com o número total de pessoas ocupadas assalariadas no mês imediatamente anterior, multiplicado por 100. Representa a percentagem do número de trabalhadores admitidos no total de trabalhadores.

Taxa de Desligamento

Relaciona o número de desligamentos no mês de referência da pesquisa com o número total de pessoas ocupadas assalariadas no mês imediatamente anterior, multiplicado por 100. Representa a percentagem do número de trabalhadores desligados no total de trabalhadores.

Taxa de Realocação

É a razão da soma do número de admissões e desligamentos no mês de referência da pesquisa com o número total de pessoas ocupadas assalariadas no mês imediatamente anterior, multiplicado por 100. Diz respeito aos fluxos de entrada e saída de trabalhadores no mercado de trabalho, ou seja, ao número de pessoas que trocaram de local de trabalho ou cuja situação empregatícia mudou entre os períodos t e $t-1$.

Taxa de Rotatividade

É a razão do mínimo entre as admissões e desligamentos no mês de referência da pesquisa e o número total de pessoas ocupadas assalariadas no mês imediatamente anterior, multiplicado por 100. Representa, portanto, a percentagem do número de trabalhadores substituídos por outros no total de trabalhadores.

COMENTÁRIOS

PESSOAL OCUPADO ASSALARIADO

Em janeiro, o emprego na indústria recuou 1,3% frente ao mês anterior, na série livre de influências sazonais, quarto resultado negativo consecutivo, acumulando queda de 3,9% desde setembro do ano passado. O índice de média móvel trimestral em janeiro (-1,3%) acentuou o ritmo de queda frente ao mês anterior (-0,9%), com retração de 2,4% entre setembro e janeiro. Em relação a janeiro de 2008 a redução foi de 2,5%, segunda taxa negativa consecutiva nessa comparação e menor resultado da série histórica. O indicador acumulado nos últimos doze meses, em trajetória descendente desde agosto (3,0%) do ano passado, atingiu em janeiro taxa de 1,6%, sua marca mais baixa desde setembro de 2007 (1,5%).

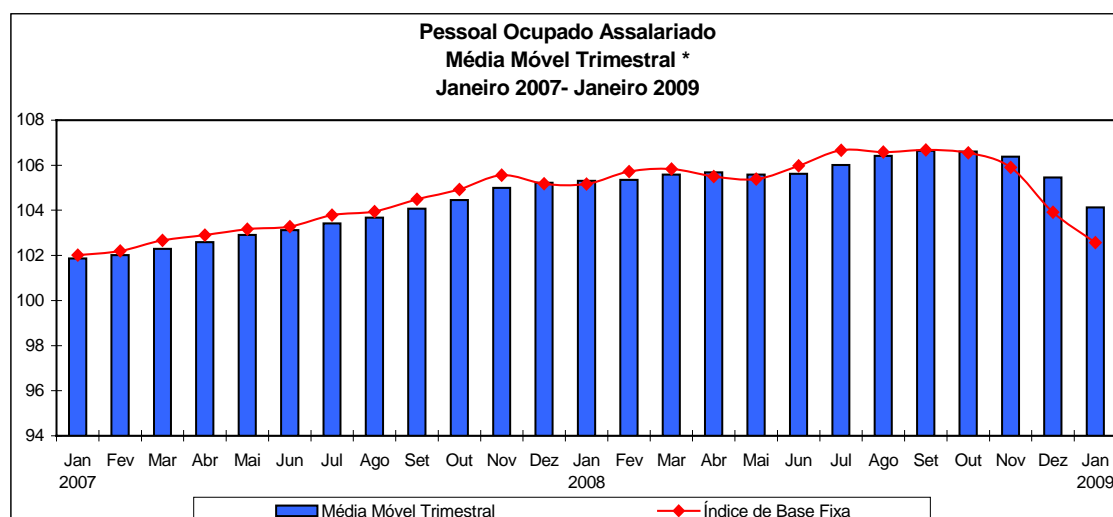

Fonte: IBGE, Diretoria de Pesquisas, Coordenação de Indústria

*série com ajuste sazonal

No indicador mensal, o contingente de trabalhadores foi 2,5% menor do que em janeiro de 2008, com decréscimos na maioria (13 dos 14) dos locais e em doze dos dezoito ramos pesquisados. A redução no emprego em São Paulo (-2,1%), região Norte e Centro-Oeste (-4,5%), Paraná (-4,5%) e Santa Catarina (-3,5%) exerceram as pressões mais significativas no total do país. Nesses estados, os segmentos que mais contribuíram para a redução do emprego foram: vestuário (-12,3%) e produtos de metal (-6,4%) na indústria paulista; madeira (-19,3% e -24,1%) e vestuário (-15,8% e -17,1%), respectivamente, no Norte e Centro-Oeste e no Paraná; e vestuário (-13,8%) e outros produtos da indústria de transformação (-15,3%), na indústria catarinense.

Em termos setoriais, no total do país, os principais impactos negativos na média global foram vestuário (-8,2%), calçados e artigos de couro (-10,3%) e madeira (-13,3%). Vale destacar que os setores de meios de transporte, máquinas e aparelhos eletroeletrônicos e de comunicações e máquinas e equipamentos, que vinham com clara redução no ritmo de expansão no final do ano passado, em janeiro apresentaram taxas negativas: -1,9%, -0,3% e -0,7%, respectivamente. Em sentido contrário, minerais não-metálicos (3,2%), refino de petróleo e produção de álcool (10,5%) e papel e gráfica (1,9%) exerceram as pressões positivas mais importantes.

O primeiro resultado do emprego para o ano de 2009 (-2,5%) ficou bem abaixo do índice para o quarto trimestre de 2008 (0,2%), ambos frente a igual período do ano anterior. Esse movimento está presente em treze ramos, sendo que as reduções no pessoal ocupado mais significativas ocorreram em máquinas e equipamentos, que, após aumento de 5,8% no último trimestre de 2008, registrou taxa de -0,7% em janeiro; e meios de transporte, que passou de 4,0% para -1,9%. Ainda na mesma comparação, a maioria (13) dos locais apresentou taxas inferiores às do último trimestre, com destaque para: Minas Gerais (de 2,9% para -1,7%), São Paulo (de 0,5% para -2,1%), região Norte e Centro-Oeste (de -0,3% para -4,5%) e Rio Grande do Sul (de 1,0% para -2,8%).

NÚMERO DE HORAS PAGAS

O número de horas pagas aos trabalhadores da indústria, em janeiro, recuou 1,8% no confronto com o mês imediatamente anterior, na série livre dos efeitos sazonais, quarta taxa negativa consecutiva, acumulando neste período uma perda de 5,3%. Com isso, o indicador de média móvel trimestral, que em outubro interrompeu a trajetória de crescimento, assinalou -1,7% em janeiro, acentuando as quedas observadas em novembro (-0,4%) e dezembro (-1,2%).

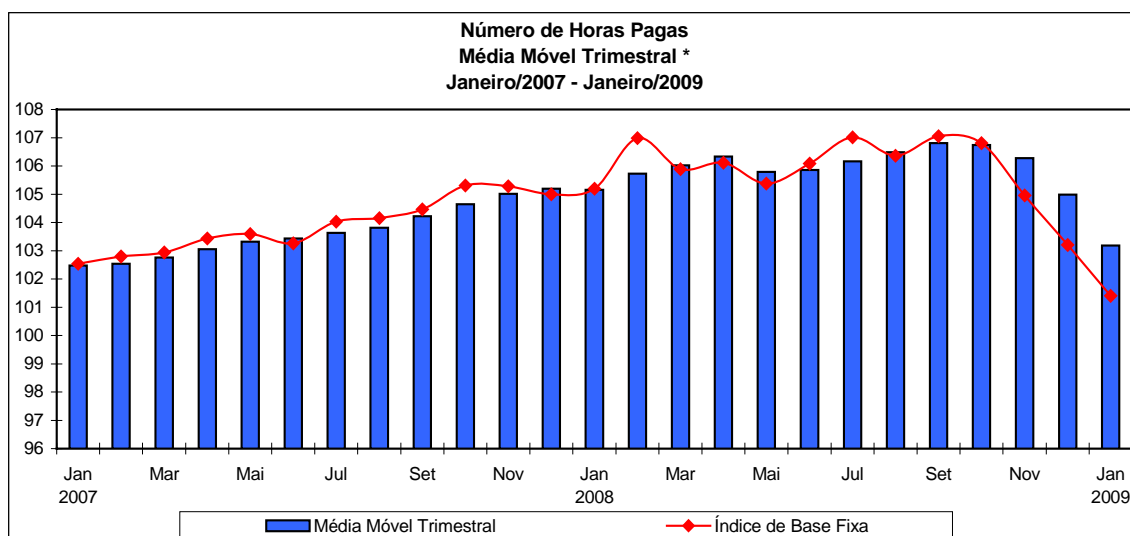

Fonte: IBGE, Diretoria de Pesquisas, Coordenação de Indústria
*série com ajuste sazonal

No confronto com igual mês do ano anterior, o número de horas pagas recuou 3,6% em janeiro de 2009, menor taxa da série histórica iniciada em 2001, e intensificou o ritmo de queda frente ao resultado do último trimestre do ano passado (-0,2%). A taxa anualizada, indicador acumulado nos últimos doze meses (1,4%), ficou abaixo da de dezembro (1,9%) e prosseguiu em trajetória descendente desde setembro (2,7%).

O recuo de 3,6% no número de horas pagas em janeiro, terceira taxa negativa consecutiva neste tipo de confronto, atingiu treze dos quatorze locais e treze dos dezoito setores pesquisados. Entre os locais que exibiram redução, destaca-se São Paulo (-3,3%), vindo a seguir região Norte e Centro-Oeste (-6,3%), Paraná (-5,7%), região Nordeste (-3,0%) e Rio Grande do Sul (-4,1%). Na indústria paulista, treze segmentos reduziram o número de horas pagas, com destaque para borracha e plástico (-11,3%), produtos de metal (-6,8%), máquinas e equipamentos (-6,1%), vestuário (-9,9%) e calçados e

couro (-18,3%). No segundo local, as principais explicações de queda vieram dos setores de madeira (-15,2%) e de máquinas e aparelhos eletroeletrônicos e de comunicações (-16,2%), enquanto na indústria paranaense sobressaem madeira (-24,3%), alimentos e bebidas (-8,1%), vestuário (-15,7%) e meios de transporte (-15,0%). Na região Nordeste, calçados e couro (-6,7%) e alimentos e bebidas (-2,2%) exerceram as maiores influências negativas, assim como no Rio Grande do Sul (respectivamente, -13,5% e -7,2%).

Em termos setoriais, ainda no indicador mensal, as principais contribuições negativas vieram de vestuário (-8,5%), calçados e couro (-10,6%), meios de transporte (-5,8%), borracha e plástico (-7,8%), madeira (-11,9%) e têxtil (-8,0%). Em sentido contrário, refino de petróleo e produção de álcool (13,9%) e papel e gráfica (3,8%) exerceram as pressões positivas mais relevantes. Vale destacar que os setores de máquinas e aparelhos eletroeletrônicos de comunicações (-1,9%), meios de transporte (-5,8%) e máquinas e equipamentos (-3,8%), que lideraram a expansão até o terceiro trimestre do ano em termos de magnitude de crescimento, mostram clara desaceleração no número de horas pagas frente aos resultados de meses anteriores.

A queda de 3,6% no resultado de janeiro de 2009 fica bem abaixo do índice do quarto trimestre de 2008 (-0,2%), ambas as comparações contra igual período do ano anterior. Esta perda de dinamismo no número de horas pagas entre estes dois períodos está presente em treze dos quatorze locais e em quatorze das dezoito atividades. Entre os setores, os destaques ficaram com máquinas e equipamentos (de 5,3% para -3,8%), meios de transporte (de 2,6% para -5,8%) e metalurgia básica (de 7,7% para 1,0%), enquanto entre os locais sobressaíram Minas Gerais (de 3,0% para -2,3%), São Paulo (de 0,1% para -3,3%), Rio de Janeiro (de 1,3% para -2,6%) e região Norte e Centro-Oeste (de -0,9% para -6,3%).

Em síntese, os resultados negativos observados nos índices do emprego e do número de horas pagas na indústria estão em linha com o menor ritmo de atividade observado nos últimos quatro meses. A desaceleração nestes indicadores ficou evidente na comparação mensal que assinala, nas duas variáveis, a menor taxa da série histórica e redução frente aos resultados do último trimestre do ano passado. Outro sinal de menor dinamismo foi registrado nas comparações livres de influências sazonais, onde o emprego e o número de horas pagas mostraram pelo quarto mês consecutivo taxas negativas frente ao mês anterior, o que levou o índice de média móvel trimestral a apontar recuos recordes nas duas variáveis.

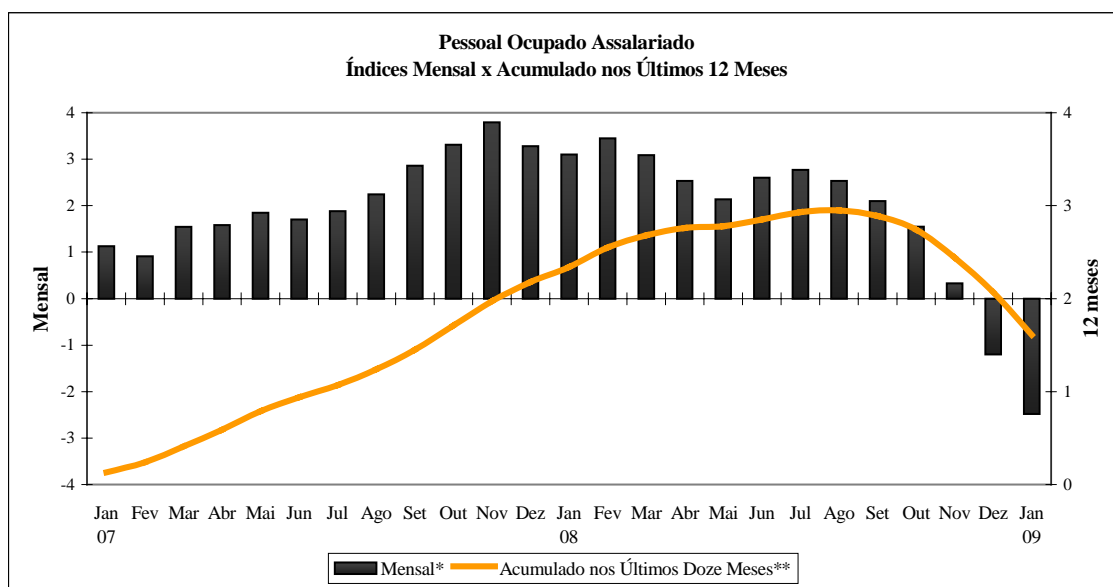

Fonte: IBGE, Diretoria de Pesquisas, Coordenação de Indústria

*Base: Igual mês do ano anterior = 100

**Base: Últimos doze meses anteriores = 100

FOLHA DE PAGAMENTO REAL

Em janeiro de 2009, o valor da folha de pagamento real da indústria, descontando os efeitos sazonais, recuou 1,2% em relação a dezembro passado, o quarto resultado negativo consecutivo, acumulando perda de 4,5%. O índice de média móvel trimestral prosseguiu recuando entre dezembro e janeiro (-1,4%), acelerando a trajetória declinante.

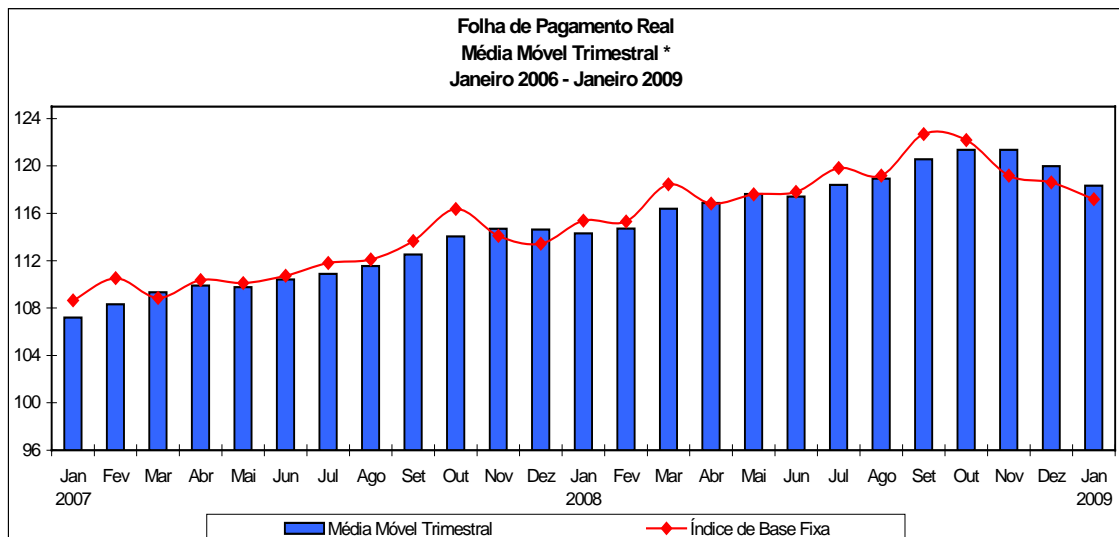

Fonte: IBGE, Diretoria de Pesquisas, Coordenação de Indústria
*série com ajuste sazonal

Em relação a janeiro de 2008, o valor total da folha de pagamento aumentou 1,2%, mas registrou o menor resultado desde dezembro de 2006 (0,5%). A taxa anualizada, indicador acumulado nos últimos doze meses (5,6%), prosseguiu em trajetória descendente desde setembro (6,7%).

Na comparação janeiro 09/janeiro 08, a massa salarial aumentou 1,2%, verificando-se incrementos salariais em nove dos quatorze locais pesquisados, inferior porém a dezembro (4,0%) e novembro (4,5%) do ano passado, quando treze entre os quatorze locais assinalaram aumentos. A principal contribuição positiva, em janeiro, veio de São Paulo (1,8%), seguida de Espírito Santo (14,1%), e com menos intensidade do Rio de Janeiro (2,1%). No primeiro local, os principais impactos vieram de meios de transporte (9,2%) e máquinas e equipamentos (5,8%). No Espírito Santo, as duas maiores pressões vieram da metalurgia básica (21,9%) e máquinas e equipamentos (47,3%), este influenciado por uma baixa base de comparação. Por último, no Rio de Janeiro, a maior influência positiva veio das indústrias extrativas (15,5%).

Ainda no índice mensal, no corte setorial, a folha de pagamento real cresceu em onze dos dezoito segmentos pesquisados, destacando-se meios de transporte (4,5%) e indústrias extrativas (13,0%) com os maiores impactos positivos. Em sentido oposto, as quedas mais expressivas concentraram-se em máquinas e aparelhos eletroeletrônicos e de comunicações (-6,5%) e alimentos e bebidas (-2,0%).

O índice mensal de janeiro (1,2%) ficou bem abaixo do índice para o quarto trimestre de 2008 (4,4%), ambos frente a igual período do ano anterior. Esse movimento está presente em treze ramos, sendo que as reduções mais significativas ocorreram em máquinas e aparelhos eletroeletrônicos e de comunicações, que passou de 4,7% para -6,5%; minerais não-metálicos (de 15,0% para 0,2%) e produtos de metal (de 12,9% para 2,5%). Ainda na mesma comparação, entre os locais, doze apresentaram taxas menores do que as do último trimestre, com destaque para Minas Gerais (de 8,1% para -2,2%) e Paraná (de 6,4% para -0,6%).

TABELA 1
INDICADORES CONJUNTURAIS DA INDÚSTRIA
INDÚSTRIA GERAL - BRASIL
2008/2009

VARIÁVEIS	MENSAL(1)			ACUMULADO(2)			ÚLTIMOS 12 MESES(3)		
	NOV	DEZ	JAN	JAN-NOV	JAN-DEZ	JAN	ATÉ NOV	ATÉ DEZ	ATÉ JAN
PESSOAL OCUPADO ASSALARIADO.....	100,33	98,80	97,52	102,37	102,07	97,52	102,44	102,07	101,61
NÚMERO DE HORAS PAGAS.....	99,70	98,29	96,38	102,27	101,93	96,38	102,29	101,93	101,42
NÚMERO MÉDIO DE HORAS PAGAS	99,38	99,48	98,83	99,91	99,87	98,83	99,86	99,87	99,82
FOLHA DE PAGAMENTO NOMINAL.....	111,14	110,16	107,07	112,30	112,06	107,07	112,31	112,06	111,70
FOLHA DE PAGAMENTO MÉDIA NOMINAL....	110,78	111,50	109,79	109,71	109,91	109,79	109,63	109,91	110,08
FOLHA DE PAGAMENTO REAL.....	104,47	104,02	101,16	106,27	106,02	101,16	106,41	106,02	105,60
FOLHA DE PAGAMENTO MÉDIA REAL.....	104,13	105,29	103,73	103,82	103,98	103,73	103,87	103,98	104,04

FONTE: IBGE, DIRETORIA DE PESQUISAS, COORDENAÇÃO DE INDÚSTRIA.

NOTAS: (1)BASE: IGUAL MÊS DO ANO ANTERIOR = 100

(2)BASE: IGUAL PERÍODO DO ANO ANTERIOR = 100

(3)BASE: ÚLTIMOS 12 MESES ANTERIORES = 100

TABELA 2
INDICADORES CONJUNTURAIS DA INDÚSTRIA
ÍNDICE MÊS/MÊS ANTERIOR COM AJUSTAMENTO SAZONAL(1)
BRASIL - 2009

VARIÁVEIS	IND. GERAL			IND. EXTRATIVAS			IND. TRANSFORMAÇÃO		
	NOV	DEZ	JAN	NOV	DEZ	JAN	NOV	DEZ	JAN
PESSOAL OCUPADO ASSALARIADO(2).....	99,39	98,12	98,71	100,21	98,75	99,60	99,37	98,10	98,68
NÚMERO DE HORAS PAGAS.....	98,27	98,32	98,25	98,92	99,35	99,62	98,25	98,29	98,22
FOLHA DE PAGAMENTO REAL.....	97,56	99,52	98,79	97,63	92,37	101,21	97,20	99,44	98,56

FONTE: IBGE, DIRETORIA DE PESQUISAS, COORDENAÇÃO DE INDÚSTRIA.

(1) BASE: MÊS IMEDIATAMENTE ANTERIOR = 100

(2) VARIÁVEL SEM MOVIMENTO SAZONAL SIGNIFICATIVO E, PORTANTO, SEM AJUSTE SAZONAL NAS IND. EXTRATIVAS

**INDICADORES DO PESSOAL OCUPADO ASSALARIADO POR SEÇÕES E DIVISÕES DE INDÚSTRIA - BRASIL
2008/2009**

SEÇÕES E DIVISÕES	BASE FIXA MENSAL(1)			MENSAL(2)			ACUMULADO(3)			ÚLTIMOS 12 MESES(4)		
	NOV	DEZ	JAN	NOV	DEZ	JAN	JAN-NOV	JAN-DEZ	JAN	ATÉ NOV	ATÉ DEZ	ATÉ JAN
INDÚSTRIA GERAL	106,47	102,76	101,83	100,33	98,80	97,52	102,37	102,07	97,52	102,44	102,07	101,61
INDÚSTRIAS EXTRATIVAS.....	116,90	114,23	113,96	104,30	103,15	101,85	103,92	103,85	101,85	103,69	103,85	103,71
INDÚSTRIA DE TRANSFORMAÇÃO.....	106,24	102,51	101,56	100,23	98,69	97,42	102,33	102,03	97,42	102,41	102,03	101,55
ALIMENTOS E BEBIDAS.....	141,17	135,21	135,03	101,92	99,93	100,21	102,56	102,33	100,21	102,60	102,33	102,21
FUMO.....	82,35	80,87	103,57	91,55	90,75	95,66	93,31	93,18	95,66	92,92	93,18	93,00
TÊXTIL.....	90,56	88,12	87,75	93,83	94,00	93,86	94,23	94,21	93,86	94,61	94,21	93,84
VESTUÁRIO.....	70,27	68,17	67,51	90,19	91,66	91,77	94,10	93,90	91,77	94,31	93,90	93,51
CALÇADOS E COURO.....	62,21	58,38	58,30	91,69	90,53	89,75	91,32	91,26	89,75	91,26	91,26	91,22
MADEIRA.....	63,84	60,62	59,72	90,06	88,07	86,66	91,53	91,26	86,66	91,63	91,26	90,71
PAPEL E GRÁFICA.....	87,61	86,31	86,94	101,95	101,23	101,92	100,82	100,86	101,92	100,59	100,86	101,12
COQUE, REFINO DE PETRÓLEO, COMB. NUCLEARES E ÁLCOOL.....	350,89	282,04	283,99	108,78	108,98	110,53	108,08	108,15	110,53	108,42	108,15	108,28
PRODUTOS QUÍMICOS.....	105,64	103,67	102,97	102,10	100,89	97,34	106,88	106,37	97,34	106,77	106,37	105,55
BORRACHA E PLÁSTICO.....	96,47	94,19	92,59	97,11	95,82	94,47	101,51	101,03	94,47	101,66	101,03	100,34
MINERAIS NÃO-METÁLICOS.....	92,17	90,86	89,88	107,43	105,69	103,22	104,20	104,33	103,22	103,83	104,33	104,61
METALURGIA BÁSICA.....	135,71	132,91	129,08	107,32	105,29	101,33	108,10	107,86	101,33	108,01	107,86	107,30
PRODUTOS DE METAL - EXCL. MÁQUINAS E EQUIPS.....	118,40	115,05	113,06	102,27	99,35	96,58	106,81	106,17	96,58	107,15	106,17	104,96
MÁQUINAS E EQUIPS - EXCL. ELÉTR., ELETRÔN., DE PRECISÃO E DE COMUN....	135,30	131,13	128,91	106,30	102,59	99,28	111,13	110,38	99,28	111,16	110,38	109,19
MÁQUINAS E APARELHOS ELÉTR., ELETRÔN., DE PRECISÃO E DE COMUN....	114,09	110,82	108,60	104,85	103,09	99,75	111,27	110,55	99,75	111,39	110,55	109,37
FABRICAÇÃO DE MEIOS DE TRANSPORTE..	141,23	137,18	134,01	104,04	101,08	98,07	109,19	108,48	98,07	109,43	108,48	107,37
FABRICAÇÃO DE OUTROS PRODUTOS DA INDÚSTRIA DE TRANSFORMAÇÃO.....	83,19	80,04	79,58	97,06	94,89	95,46	98,53	98,23	95,46	98,85	98,23	97,76

FONTE: IBGE, DIRETORIA DE PESQUISAS, COORDENAÇÃO DE INDÚSTRIA.

NOTAS: (1)BASE: JANEIRO DE 2001 = 100

(2)BASE: IGUAL MÊS DO ANO ANTERIOR = 100

(3)BASE: IGUAL PERÍODO DO ANO ANTERIOR = 100

(4)BASE: ÚLTIMOS 12 MESES ANTERIORES = 100

**INDICADORES DO NÚMERO DE HORAS PAGAS POR SEÇÕES E DIVISÕES DE INDÚSTRIA - BRASIL
2008/2009**

SEÇÕES E DIVISÕES	BASE FIXA MENSAL(1)			MENSAL(2)			ACUMULADO(3)			ÚLTIMOS 12 MESES(4)		
	NOV	DEZ	JAN	NOV	DEZ	JAN	JAN-NOV	JAN-DEZ	JAN	ATÉ NOV	ATÉ DEZ	ATÉ JAN
INDÚSTRIA GERAL	106,70	102,51	99,37	99,70	98,29	96,38	102,27	101,93	96,38	102,29	101,93	101,42
INDÚSTRIAS EXTRATIVAS.....	120,36	117,41	117,06	104,66	104,35	102,54	105,87	105,74	102,54	105,57	105,74	105,47
INDÚSTRIA DE TRANSFORMAÇÃO.....	106,40	102,19	98,99	99,59	98,14	96,23	102,18	101,84	96,23	102,21	101,84	101,33
ALIMENTOS E BEBIDAS.....	139,96	134,38	128,83	101,07	99,85	98,37	101,55	101,41	98,37	101,64	101,41	101,26
FUMO.....	85,85	82,12	96,28	85,05	91,93	95,13	87,47	87,67	95,13	86,80	87,67	88,22
TÊXTIL.....	90,17	85,29	85,12	93,82	92,16	92,03	95,64	95,37	92,03	96,19	95,37	94,65
VESTUÁRIO.....	69,02	66,76	65,91	90,35	91,22	91,55	94,11	93,88	91,55	94,21	93,88	93,46
CALÇADOS E COURO.....	64,85	64,67	58,48	90,72	94,77	89,36	90,48	90,81	89,36	90,18	90,81	90,90
MADEIRA.....	60,81	56,65	56,16	90,96	88,39	88,12	91,62	91,37	88,12	91,78	91,37	90,95
PAPEL E GRÁFICA.....	92,71	91,45	92,19	101,06	100,81	103,83	101,22	101,19	103,83	100,88	101,19	101,72
COQUE, REFINO DE PETRÓLEO, COMB. NUCLEARES E ÁLCOOL.....	382,84	320,86	299,25	109,89	111,81	113,86	111,47	111,49	113,86	111,52	111,49	111,83
PRODUTOS QUÍMICOS.....	102,06	99,99	97,75	100,31	100,53	96,78	104,15	103,85	96,78	104,07	103,85	103,47
BORRACHA E PLÁSTICO.....	96,89	92,58	91,06	95,72	92,69	92,21	101,15	100,43	92,21	101,25	100,43	99,53
MINERAIS NÃO-METÁLICOS.....	94,08	93,26	90,78	107,50	106,27	101,88	104,61	104,75	101,88	104,13	104,75	104,84
METALURGIA BÁSICA.....	136,98	129,87	126,45	109,26	104,18	100,95	109,69	109,22	100,95	109,54	109,22	108,56
PRODUTOS DE METAL - EXCL. MÁQUINAS E EQUIPS.....	113,60	109,85	106,82	102,78	99,74	95,92	107,27	106,62	95,92	107,49	106,62	105,24
MÁQUINAS E EQUIPS - EXCL. ELÉTR., ELETRÔN., DE PRECISÃO E DE COMUN....	136,20	129,23	123,10	106,56	100,48	96,22	111,94	110,94	96,22	111,87	110,94	109,54
MÁQUINAS E APARELHOS ELÉTR., ELETRÔN., DE PRECISÃO E DE COMUN....	112,82	107,68	105,94	100,43	98,44	98,15	109,53	108,56	98,15	109,77	108,56	107,38
FABRICAÇÃO DE MEIOS DE TRANSPORTE..	145,91	138,59	132,40	101,75	98,57	94,18	109,87	108,89	94,18	110,06	108,89	107,44
FABRICAÇÃO DE OUTROS PRODUTOS DA INDÚSTRIA DE TRANSFORMAÇÃO.....	85,73	82,07	80,01	98,00	96,15	95,77	99,26	99,00	95,77	99,42	99,00	98,60

FONTE: IBGE, DIRETORIA DE PESQUISAS, COORDENAÇÃO DE INDÚSTRIA.

NOTAS: (1)BASE: JANEIRO DE 2001 = 100

(2)BASE: IGUAL MÊS DO ANO ANTERIOR = 100

(3)BASE: IGUAL PERÍODO DO ANO ANTERIOR = 100

(4)BASE: ÚLTIMOS 12 MESES ANTERIORES = 100

**INDICADORES DO NÚMERO MÉDIO DE HORAS PAGAS POR SEÇÕES E DIVISÕES DE INDÚSTRIA - BRASIL
2008/2009**

SEÇÕES E DIVISÕES	BASE FIXA MENSAL(1)			MENSAL(2)			ACUMULADO(3)			ÚLTIMOS 12 MESES(4)		
	NOV	DEZ	JAN	NOV	DEZ	JAN	JAN-NOV	JAN-DEZ	JAN	ATÉ NOV	ATÉ DEZ	ATÉ JAN
INDÚSTRIA GERAL	100,21	99,76	97,59	99,38	99,48	98,83	99,91	99,87	98,83	99,86	99,87	99,82
INDÚSTRIAS EXTRATIVAS.....	102,96	102,79	102,71	100,35	101,16	100,67	101,88	101,82	100,67	101,81	101,82	101,70
INDÚSTRIA DE TRANSFORMAÇÃO.....	100,14	99,68	97,47	99,35	99,44	98,78	99,86	99,82	98,78	99,81	99,82	99,77
ALIMENTOS E BEBIDAS.....	99,14	99,38	95,41	99,16	99,91	98,17	99,02	99,10	98,17	99,07	99,10	99,06
FUMO.....	104,24	101,54	92,95	92,90	101,30	99,44	92,70	93,35	99,44	92,30	93,35	94,34
TÊXTIL.....	99,58	96,79	97,00	100,00	98,05	98,05	101,52	101,23	98,05	101,68	101,23	100,84
VESTUÁRIO.....	98,22	97,93	97,63	100,18	99,52	99,76	100,02	99,98	99,76	99,89	99,98	99,94
CALÇADOS E COURO.....	104,25	110,78	100,30	98,94	104,68	99,57	99,07	99,54	99,57	98,80	99,54	99,68
MADEIRA.....	95,26	93,45	94,04	101,00	100,35	101,68	100,12	100,14	101,68	100,18	100,14	100,29
PAPEL E GRÁFICA.....	105,82	105,96	106,04	99,13	99,58	101,87	100,39	100,32	101,87	100,29	100,32	100,59
COQUE, REFINO DE PETRÓLEO, COMB. NUCLEARES E ÁLCOOL.....	109,10	113,76	105,37	101,02	102,60	103,01	103,12	103,07	103,01	102,75	103,07	103,31
PRODUTOS QUÍMICOS.....	96,61	96,45	94,92	98,25	99,65	99,43	97,43	97,61	99,43	97,46	97,61	97,98
BORRACHA E PLÁSTICO.....	100,43	98,29	98,34	98,57	96,73	97,61	99,64	99,40	97,61	99,60	99,40	99,17
MINERAIS NÃO-METÁLICOS.....	102,07	102,65	101,00	100,06	100,55	98,70	100,38	100,40	98,70	100,29	100,40	100,22
METALURGIA BÁSICA.....	100,94	97,72	97,96	101,82	98,95	99,63	101,47	101,26	99,63	101,41	101,26	101,17
PRODUTOS DE METAL - EXCL. MÁQUINAS E EQUIPS.....	95,95	95,48	94,48	100,50	100,40	99,32	100,45	100,44	99,32	100,34	100,44	100,27
MÁQUINAS E EQUIPS - EXCL. ELÉTR., ELETRÔN., DE PRECISÃO E DE COMUN....	100,66	98,55	95,49	100,24	97,94	96,92	100,74	100,51	96,92	100,65	100,51	100,29
MÁQUINAS E APARELHOS ELÉTR., ELETRÔN., DE PRECISÃO E DE COMUN....	98,89	97,17	97,56	95,79	95,49	98,39	98,46	98,21	98,39	98,58	98,21	98,17
FABRICAÇÃO DE MEIOS DE TRANSPORTE..	103,31	101,03	98,80	97,80	97,52	96,03	100,64	100,38	96,03	100,60	100,38	100,03
FABRICAÇÃO DE OUTROS PRODUTOS DA INDÚSTRIA DE TRANSFORMAÇÃO.....	103,05	102,53	100,55	100,96	101,33	100,33	100,74	100,79	100,33	100,59	100,79	100,86

FONTE: IBGE, DIRETORIA DE PESQUISAS, COORDENAÇÃO DE INDÚSTRIA.

NOTAS: (1)BASE: JANEIRO DE 2001 = 100

(2)BASE: IGUAL MÊS DO ANO ANTERIOR = 100

(3)BASE: IGUAL PERÍODO DO ANO ANTERIOR = 100

(4)BASE: ÚLTIMOS 12 MESES ANTERIORES = 100

**INDICADORES DA FOLHA DE PAGAMENTO NOMINAL POR SEÇÕES E DIVISÕES DE INDÚSTRIA - BRASIL
2008/2009**

SEÇÕES E DIVISÕES	BASE FIXA MENSAL(1)			MENSAL(2)			ACUMULADO(3)			ÚLTIMOS 12 MESES(4)		
	NOV	DEZ	JAN	NOV	DEZ	JAN	JAN-NOV	JAN-DEZ	JAN	ATÉ NOV	ATÉ DEZ	ATÉ JAN
INDÚSTRIA GERAL	218,64	260,31	200,39	111,14	110,16	107,07	112,30	112,06	107,07	112,31	112,06	111,70
INDÚSTRIAS EXTRATIVAS.....	295,16	331,59	279,63	121,29	109,53	119,56	113,85	113,37	119,56	114,51	113,37	114,93
INDÚSTRIA DE TRANSFORMAÇÃO.....	215,96	257,83	197,61	110,70	110,19	106,51	112,23	112,00	106,51	112,22	112,00	111,56
ALIMENTOS E BEBIDAS.....	286,72	314,11	234,45	108,52	109,12	103,77	108,47	108,54	103,77	108,14	108,54	108,44
FUMO.....	158,49	193,53	176,18	89,38	108,97	85,42	107,86	107,96	85,42	107,67	107,96	102,90
TÊXTIL.....	167,65	205,26	154,10	103,48	109,75	106,45	103,28	103,97	106,45	103,62	103,97	103,84
VESTUÁRIO.....	174,36	184,92	143,90	103,97	91,87	99,38	108,25	106,35	99,38	109,06	106,35	105,98
CALÇADOS E COURO.....	156,32	177,99	122,88	99,11	102,65	97,32	99,01	99,38	97,32	99,11	99,38	99,27
MADEIRA.....	127,14	130,91	111,55	102,10	95,40	94,87	104,97	104,02	94,87	103,84	104,02	102,95
PAPEL E GRÁFICA.....	134,76	156,17	122,78	108,31	106,21	105,91	102,86	103,21	105,91	102,86	103,21	103,64
COQUE, REFINO DE PETRÓLEO, COMB. NUCLEARES E ÁLCOOL.....	447,78	466,15	368,44	118,73	115,49	119,98	121,62	120,97	119,98	121,77	120,97	120,67
PRODUTOS QUÍMICOS.....	261,68	324,41	228,17	112,58	112,37	107,37	116,35	115,89	107,37	116,30	115,89	114,69
BORRACHA E PLÁSTICO.....	191,11	221,28	174,25	106,59	106,49	101,47	109,68	109,34	101,47	108,95	109,34	108,60
MINERAIS NÃO-METÁLICOS.....	204,15	221,70	174,14	127,56	112,84	106,09	122,64	121,55	106,09	121,53	121,55	121,02
METALURGIA BÁSICA.....	258,87	290,87	245,65	121,15	107,82	107,65	118,17	117,01	107,65	117,75	117,01	116,12
PRODUTOS DE METAL - EXCL. MÁQUINAS E EQUIPS.....	225,03	241,99	193,51	122,29	116,75	108,43	119,78	119,46	108,43	119,84	119,46	118,52
MÁQUINAS E EQUIPS - EXCL. ELÉTR., ELETRÔN., DE PRECISÃO E DE COMUN....	229,85	289,45	231,12	111,65	115,72	111,32	114,19	114,36	111,32	113,76	114,36	114,44
MÁQUINAS E APARELHOS ELÉTR., ELETRÔN., DE PRECISÃO E DE COMUN....	185,35	229,00	165,00	107,96	113,48	98,98	113,97	113,92	98,98	114,29	113,92	112,44
FABRICAÇÃO DE MEIOS DE TRANSPORTE..	234,92	345,60	258,07	110,87	113,55	110,56	118,40	117,79	110,56	119,28	117,79	116,95
FABRICAÇÃO DE OUTROS PRODUTOS DA INDÚSTRIA DE TRANSFORMAÇÃO.....	170,71	194,40	156,81	102,36	107,11	114,50	102,44	102,93	114,50	102,95	102,93	103,87

FONTE: IBGE, DIRETORIA DE PESQUISAS, COORDENAÇÃO DE INDÚSTRIA.

NOTAS: (1)BASE: JANEIRO DE 2001 = 100

(2)BASE: IGUAL MÊS DO ANO ANTERIOR = 100

(3)BASE: IGUAL PERÍODO DO ANO ANTERIOR = 100

(4)BASE: ÚLTIMOS 12 MESES ANTERIORES = 100

**INDICADORES DA FOLHA DE PAGAMENTO MÉDIA NOMINAL POR SEÇÕES E DIVISÕES DE INDÚSTRIA - BRASIL
2008/2009**

SEÇÕES E DIVISÕES	BASE FIXA MENSAL(1)			MENSAL(2)			ACUMULADO(3)			ÚLTIMOS 12 MESES(4)		
	NOV	DEZ	JAN	NOV	DEZ	JAN	JAN-NOV	JAN-DEZ	JAN	ATÉ NOV	ATÉ DEZ	ATÉ JAN
INDÚSTRIA GERAL	205,35	253,33	196,79	110,78	111,50	109,79	109,71	109,91	109,79	109,63	109,91	110,08
INDÚSTRIAS EXTRATIVAS.....	252,49	290,28	245,36	116,29	106,19	117,38	109,41	109,05	117,38	110,37	109,05	110,75
INDÚSTRIA DE TRANSFORMAÇÃO.....	203,27	251,52	194,56	110,44	111,65	109,32	109,70	109,91	109,32	109,58	109,91	110,00
ALIMENTOS E BEBIDAS.....	203,10	232,31	173,63	106,47	109,19	103,56	105,78	106,14	103,56	105,41	106,14	106,17
FUMO.....	192,45	239,29	170,10	97,62	120,08	89,30	114,51	115,22	89,30	115,28	115,22	109,15
TÊXTIL.....	185,13	232,94	175,61	110,28	116,76	113,41	109,62	110,42	113,41	109,43	110,42	110,69
VESTUÁRIO.....	248,13	271,25	213,15	115,28	100,23	108,29	115,15	113,38	108,29	115,67	113,38	113,41
CALÇADOS E COURO.....	251,28	304,89	210,77	108,10	113,39	108,44	108,23	108,80	108,44	108,44	108,80	108,74
MADEIRA.....	199,17	215,96	186,80	113,37	108,32	109,47	114,78	114,10	109,47	113,43	114,10	113,61
PAPEL E GRÁFICA.....	153,81	180,95	141,23	106,24	104,92	103,91	102,00	102,31	103,91	102,31	102,31	102,47
COQUE, REFINO DE PETRÓLEO, COMB. NUCLEARES E ÁLCOOL.....	127,61	165,28	129,74	109,15	105,97	108,55	112,63	111,82	108,55	112,19	111,82	111,29
PRODUTOS QUÍMICOS.....	247,71	312,92	221,58	110,27	111,38	110,31	108,93	109,21	110,31	109,02	109,21	108,89
BORRACHA E PLÁSTICO.....	198,10	234,93	188,19	109,77	111,14	107,40	108,09	108,41	107,40	107,18	108,41	108,43
MINERAIS NÃO-METÁLICOS.....	221,50	244,00	193,75	118,74	106,76	102,79	117,61	116,40	102,79	117,03	116,40	115,62
METALURGIA BÁSICA.....	190,75	218,86	190,31	112,89	102,41	106,24	109,28	108,53	106,24	108,99	108,53	108,32
PRODUTOS DE METAL - EXCL. MÁQUINAS E EQUIPS.....	190,07	210,33	171,15	119,58	117,51	112,28	112,23	112,78	112,28	111,86	112,78	113,22
MÁQUINAS E EQUIPS - EXCL. ELÉTR., ELETRÔN., DE PRECISÃO E DE COMUN....	169,88	220,73	179,29	105,03	112,79	112,12	102,70	103,74	112,12	102,27	103,74	105,01
MÁQUINAS E APARELHOS ELÉTR., ELETRÔN., DE PRECISÃO E DE COMUN....	162,45	206,64	151,94	102,97	110,08	99,23	102,48	103,28	99,23	102,64	103,28	103,05
FABRICAÇÃO DE MEIOS DE TRANSPORTE..	166,34	251,94	192,57	106,57	112,34	112,73	108,46	108,93	112,73	108,97	108,93	109,38
FABRICAÇÃO DE OUTROS PRODUTOS DA INDÚSTRIA DE TRANSFORMAÇÃO.....	205,20	242,87	197,05	105,46	112,88	119,95	104,02	104,96	119,95	104,13	104,96	106,45

FONTE: IBGE, DIRETORIA DE PESQUISAS, COORDENAÇÃO DE INDÚSTRIA.

NOTAS: (1)BASE: JANEIRO DE 2001 = 100

(2)BASE: IGUAL MÊS DO ANO ANTERIOR = 100

(3)BASE: IGUAL PERÍODO DO ANO ANTERIOR = 100

(4)BASE: ÚLTIMOS 12 MESES ANTERIORES = 100

**INDICADORES DA FOLHA DE PAGAMENTO REAL POR SEÇÕES E DIVISÕES DE INDÚSTRIA - BRASIL
2008/2009**

SEÇÕES E DIVISÕES	BASE FIXA MENSAL(1)			MENSAL(2)			ACUMULADO(3)			ÚLTIMOS 12 MESES(4)		
	NOV	DEZ	JAN	NOV	DEZ	JAN	JAN-NOV	JAN-DEZ	JAN	ATÉ NOV	ATÉ DEZ	ATÉ JAN
INDÚSTRIA GERAL	128,32	152,36	116,72	104,47	104,02	101,16	106,27	106,02	101,16	106,41	106,02	105,60
INDÚSTRIAS EXTRATIVAS.....	173,23	194,07	162,88	114,00	103,43	112,97	107,67	107,20	112,97	108,43	107,20	108,59
INDÚSTRIA DE TRANSFORMAÇÃO.....	126,75	150,90	115,10	104,05	104,05	100,63	106,21	105,98	100,63	106,33	105,98	105,47
ALIMENTOS E BEBIDAS.....	168,27	183,84	136,56	102,00	103,04	98,05	102,63	102,68	98,05	102,44	102,68	102,50
FUMO.....	93,01	113,27	102,62	84,01	102,90	80,71	102,23	102,29	80,71	102,13	102,29	97,37
TÊXTIL.....	98,39	120,13	89,76	97,26	103,64	100,57	97,75	98,37	100,57	98,20	98,37	98,13
VESTUÁRIO.....	102,33	108,23	83,82	97,73	86,75	93,90	102,45	100,67	93,90	103,36	100,67	100,24
CALÇADOS E COURO.....	91,74	104,17	71,58	93,16	96,93	91,95	93,68	94,00	91,95	93,89	94,00	93,82
MADEIRA.....	74,62	76,62	64,97	95,97	90,08	89,63	99,36	98,45	89,63	98,38	98,45	97,35
PAPEL E GRÁFICA.....	79,09	91,40	71,52	101,81	100,29	100,07	97,34	97,65	100,07	97,47	97,65	97,95
COQUE, REFINO DE PETRÓLEO, COMB. NUCLEARES E ÁLCOOL.....	262,80	272,82	214,61	111,60	109,06	113,37	115,07	114,44	113,37	115,33	114,44	114,05
PRODUTOS QUÍMICOS.....	153,58	189,87	132,90	105,82	106,11	101,45	110,10	109,64	101,45	110,18	109,64	108,41
BORRACHA E PLÁSTICO.....	112,16	129,51	101,50	100,19	100,56	95,87	103,81	103,47	95,87	103,22	103,47	102,68
MINERAIS NÃO-METÁLICOS.....	119,82	129,75	101,43	119,90	106,55	100,24	116,00	114,97	100,24	115,07	114,97	114,41
METALURGIA BÁSICA.....	151,93	170,24	143,09	113,88	101,82	101,71	111,83	110,72	101,71	111,55	110,72	109,79
PRODUTOS DE METAL - EXCL. MÁQUINAS E EQUIPS.....	132,07	141,63	112,72	114,94	110,24	102,45	113,33	113,00	102,45	113,51	113,00	112,03
MÁQUINAS E EQUIPS - EXCL. ELÉTR., ELETRÔN., DE PRECISÃO E DE COMUN....	134,90	169,41	134,62	104,94	109,27	105,18	108,07	108,19	105,18	107,77	108,19	108,18
MÁQUINAS E APARELHOS ELÉTR., ELETRÔN., DE PRECISÃO E DE COMUN....	108,78	134,03	96,11	101,48	107,16	93,52	107,89	107,81	93,52	108,32	107,81	106,33
FABRICAÇÃO DE MEIOS DE TRANSPORTE..	137,87	202,27	150,32	104,22	107,22	104,46	112,08	111,48	104,46	113,07	111,48	110,58
FABRICAÇÃO DE OUTROS PRODUTOS DA INDÚSTRIA DE TRANSFORMAÇÃO.....	100,19	113,78	91,34	96,22	101,14	108,19	96,96	97,39	108,19	97,56	97,39	98,16

FONTE: IBGE, DIRETORIA DE PESQUISAS, COORDENAÇÃO DE INDÚSTRIA.

NOTAS: (1)BASE: JANEIRO DE 2001 = 100

(2)BASE: IGUAL MÊS DO ANO ANTERIOR = 100

(3)BASE: IGUAL PERÍODO DO ANO ANTERIOR = 100

(4)BASE: ÚLTIMOS 12 MESES ANTERIORES = 100

**INDICADORES DA FOLHA DE PAGAMENTO MÉDIA REAL POR SEÇÕES E DIVISÕES DE INDÚSTRIA - BRASIL
2008/2009**

SEÇÕES E DIVISÕES	BASE FIXA MENSAL(1)			MENSAL(2)			ACUMULADO(3)			ÚLTIMOS 12 MESES(4)		
	NOV	DEZ	JAN	NOV	DEZ	JAN	JAN-NOV	JAN-DEZ	JAN	ATÉ NOV	ATÉ DEZ	ATÉ JAN
INDÚSTRIA GERAL	120,52	148,26	114,63	104,13	105,29	103,73	103,82	103,98	103,73	103,87	103,98	104,04
INDÚSTRIAS EXTRATIVAS.....	148,18	169,90	142,92	109,30	100,27	110,91	103,48	103,13	110,91	104,54	103,13	104,64
INDÚSTRIA DE TRANSFORMAÇÃO.....	119,30	147,21	113,33	103,81	105,42	103,29	103,81	103,99	103,29	103,82	103,99	103,97
ALIMENTOS E BEBIDAS.....	119,20	135,96	101,13	100,08	103,11	97,85	100,10	100,41	97,85	99,86	100,41	100,35
FUMO.....	112,94	140,05	99,08	91,76	113,38	84,37	108,43	109,05	84,37	109,32	109,05	103,16
TÊXTIL.....	108,65	136,33	102,29	103,66	110,25	107,15	103,75	104,46	107,15	103,68	104,46	104,61
VESTUÁRIO.....	145,62	158,76	124,15	108,36	94,65	102,32	108,96	107,30	102,32	109,60	107,30	107,24
CALÇADOS E COURO.....	147,48	178,45	122,77	101,61	107,07	102,46	102,42	102,93	102,46	102,75	102,93	102,77
MADEIRA.....	116,89	126,40	108,80	106,56	102,28	103,43	108,60	107,96	103,43	107,42	107,96	107,39
PAPEL E GRÁFICA.....	90,27	105,90	82,26	99,86	99,07	98,18	96,55	96,82	98,18	96,96	96,82	96,86
COQUE, REFINO DE PETRÓLEO, COMB. NUCLEARES E ÁLCOOL.....	74,89	96,73	75,57	102,60	100,07	102,56	106,63	105,85	102,56	106,35	105,85	105,24
PRODUTOS QUÍMICOS.....	145,38	183,14	129,07	103,64	105,18	104,23	103,07	103,31	104,23	103,29	103,31	102,89
BORRACHA E PLÁSTICO.....	116,26	137,50	109,62	103,18	104,94	101,48	102,29	102,56	101,48	101,53	102,56	102,49
MINERAIS NÃO-METÁLICOS.....	130,00	142,81	112,85	111,61	100,81	97,12	111,29	110,15	97,12	110,86	110,15	109,34
METALURGIA BÁSICA.....	111,95	128,09	110,85	106,11	96,70	100,38	103,42	102,70	100,38	103,27	102,70	102,41
PRODUTOS DE METAL - EXCL. MÁQUINAS E EQUIPS.....	111,55	123,10	99,69	112,40	110,97	106,09	106,16	106,65	106,09	105,93	106,65	106,97
MÁQUINAS E EQUIPS - EXCL. ELÉTR., ELETRÔN., DE PRECISÃO E DE COMUN...!	99,70	129,19	104,43	98,73	106,51	105,94	97,18	98,12	105,94	96,88	98,12	99,22
MÁQUINAS E APARELHOS ELÉTR., ELETRÔN., DE PRECISÃO E DE COMUN...!	95,34	120,94	88,50	96,79	103,94	93,76	97,01	97,72	93,76	97,27	97,72	97,41
FABRICAÇÃO DE MEIOS DE TRANSPORTE..!	97,62	147,46	112,17	100,17	106,08	106,51	102,66	103,06	106,51	103,28	103,06	103,38
FABRICAÇÃO DE OUTROS PRODUTOS DA INDÚSTRIA DE TRANSFORMAÇÃO.....!	120,43	142,15	114,78	99,13	106,59	113,33	98,45	99,29	113,33	98,67	99,29	100,58

FONTE: IBGE, DIRETORIA DE PESQUISAS, COORDENAÇÃO DE INDÚSTRIA.

NOTAS: (1)BASE: JANEIRO DE 2001 = 100

(2)BASE: IGUAL MÊS DO ANO ANTERIOR = 100

(3)BASE: IGUAL PERÍODO DO ANO ANTERIOR = 100

(4)BASE: ÚLTIMOS 12 MESES ANTERIORES = 100

**INDICADORES DO PESSOAL OCUPADO ASSALARIADO
RESULTADOS REGIONAIS - INDÚSTRIA GERAL
2008/2009**

GRANDES REGIÕES E UNIDADES DA FEDERAÇÃO SELECIONADAS	BASE FIXA MENSAL(1)			MENSAL(2)			ACUMULADO(3)			ÚLTIMOS 12 MESES(4)		
	NOV	DEZ	JAN	NOV	DEZ	JAN	JAN-NOV	JAN-DEZ	JAN	ATÉ NOV	ATÉ DEZ	ATÉ JAN
BRASIL	106,47	102,76	101,83	100,33	98,80	97,52	102,37	102,07	97,52	102,44	102,07	101,61
REGIÃO NORTE E CENTRO-OESTE.....	126,81	119,74	118,73	100,11	97,84	95,49	103,04	102,61	95,49	102,99	102,61	101,99
REGIÃO NORDESTE.....	105,61	103,62	102,88	99,27	97,91	98,15	100,95	100,68	98,15	101,02	100,68	100,34
CEARÁ.....	105,48	103,04	101,58	100,26	98,88	98,27	101,26	101,06	98,27	101,13	101,06	100,92
PERNAMBUCO.....	109,56	108,49	108,47	98,59	98,10	98,85	99,23	99,12	98,85	99,32	99,12	98,83
BAHIA.....	98,38	96,39	96,21	99,42	97,62	98,31	101,61	101,27	98,31	101,79	101,27	100,88
REGIÃO SUDESTE.....	107,13	102,96	101,81	101,28	99,73	98,18	103,31	103,01	98,18	103,37	103,01	102,55
MINAS GERAIS.....	115,76	110,13	107,45	102,88	100,71	98,27	104,46	104,15	98,27	104,31	104,15	103,76
ESPÍRITO SANTO.....	96,69	93,85	93,92	101,62	100,70	100,71	99,51	99,61	100,71	99,18	99,61	100,08
RIO DE JANEIRO.....	88,26	86,82	86,21	102,31	101,32	98,91	101,92	101,87	98,91	101,77	101,87	101,63
SÃO PAULO.....	108,36	104,06	103,21	100,63	99,14	97,92	103,32	102,98	97,92	103,49	102,98	102,42
REGIÃO SUL.....	99,97	97,32	96,76	98,82	97,55	96,45	100,89	100,61	96,45	101,03	100,61	100,13
PARANÁ.....	109,05	105,37	104,61	98,35	96,91	95,50	101,44	101,06	95,50	101,74	101,06	100,42
SANTA CATARINA.....	110,65	108,19	107,30	97,04	96,76	96,51	98,72	98,56	96,51	98,85	98,56	98,26
RIO GRANDE DO SUL.....	85,84	83,77	83,59	100,76	98,84	97,25	102,43	102,14	97,25	102,46	102,14	101,64

FONTE: IBGE, DIRETORIA DE PESQUISAS, COORDENAÇÃO DE INDÚSTRIA.

NOTAS: (1)BASE: JANEIRO DE 2001 = 100

(3)BASE: IGUAL PERÍODO DO ANO ANTERIOR = 100

(2)BASE: IGUAL MÊS DO ANO ANTERIOR = 100

(4)BASE: ÚLTIMOS 12 MESES ANTERIORES = 100

**INDICADORES DO NÚMERO DE HORAS PAGAS
RESULTADOS REGIONAIS - INDÚSTRIA GERAL
2008/2009**

GRANDES REGIÕES E UNIDADES DA FEDERAÇÃO SELECIONADAS	BASE FIXA MENSAL (1)			MENSAL (2)			ACUMULADO (3)			ÚLTIMOS 12 MESES (4)		
	NOV	DEZ	JAN	NOV	DEZ	JAN	JAN-NOV	JAN-DEZ	JAN	ATÉ NOV	ATÉ DEZ	ATÉ JAN
BRASIL	106,70	102,51	99,37	99,70	98,29	96,38	102,27	101,93	96,38	102,29	101,93	101,42
REGIÃO NORTE E CENTRO-OESTE.....	124,32	115,26	111,43	99,82	96,32	93,74	103,01	102,46	93,74	103,03	102,46	101,71
REGIÃO NORDESTE.....	106,32	105,86	102,66	97,68	98,54	97,04	100,79	100,59	97,04	100,77	100,59	100,19
CEARÁ.....	108,07	105,95	102,65	100,43	97,99	96,70	102,26	101,89	96,70	102,01	101,89	101,47
PERNAMBUCO.....	108,04	107,59	106,80	94,65	97,51	97,36	97,96	97,92	97,36	98,14	97,92	97,75
BAHIA.....	104,09	106,70	98,53	100,34	104,67	97,80	103,28	103,39	97,80	103,16	103,39	102,85
REGIÃO SUDESTE.....	107,59	103,02	99,61	100,80	99,20	97,07	103,30	102,96	97,07	103,30	102,96	102,46
MINAS GERAIS.....	117,01	110,19	106,49	103,10	99,89	97,72	105,05	104,62	97,72	104,68	104,62	104,21
ESPÍRITO SANTO.....	95,18	92,21	92,00	100,67	100,34	100,00	98,94	99,06	100,00	98,58	99,06	99,45
RIO DE JANEIRO.....	83,65	81,93	80,89	100,70	99,68	97,38	101,46	101,31	97,38	101,25	101,31	101,02
SÃO PAULO.....	109,74	105,22	101,29	100,13	98,85	96,69	103,22	102,85	96,69	103,37	102,85	102,26
REGIÃO SUL.....	99,97	96,18	93,83	98,28	96,82	95,41	100,63	100,32	95,41	100,74	100,32	99,80
PARANÁ.....	108,93	104,12	102,39	97,54	95,94	94,33	101,76	101,27	94,33	101,98	101,27	100,47
SANTA CATARINA.....	108,38	104,44	103,05	97,45	96,43	95,86	99,30	99,06	95,86	99,39	99,06	98,70
RIO GRANDE DO SUL.....	87,60	84,63	81,14	99,61	97,94	95,93	100,97	100,72	95,93	100,98	100,72	100,32

FONTE: IBGE, DIRETORIA DE PESQUISAS, COORDENAÇÃO DE INDÚSTRIA.

NOTAS: (1)BASE: JANEIRO DE 2001 = 100

(3)BASE: IGUAL PERÍODO DO ANO ANTERIOR = 100

(2)BASE: IGUAL MÊS DO ANO ANTERIOR = 100

(4)BASE: ÚLTIMOS 12 MESES ANTERIORES = 100

**INDICADORES DO NÚMERO MÉDIO DE HORAS PAGAS
RESULTADOS REGIONAIS - INDÚSTRIA GERAL
2008/2009**

GRANDES REGIÕES E UNIDADES DA FEDERAÇÃO SELECIONADAS	BASE FIXA MENSAL(1)			MENSAL(2)			ACUMULADO(3)			ÚLTIMOS 12 MESES(4)		
	NOV	DEZ	JAN	NOV	DEZ	JAN	JAN-NOV	JAN-DEZ	JAN	ATÉ NOV	ATÉ DEZ	ATÉ JAN
BRASIL	100,21	99,76	97,59	99,38	99,48	98,83	99,91	99,87	98,83	99,86	99,87	99,82
REGIÃO NORTE E CENTRO-OESTE.....	98,03	96,25	93,85	99,71	98,45	98,17	99,98	99,85	98,17	100,04	99,85	99,71
REGIÃO NORDESTE.....	100,67	102,16	99,79	98,40	100,65	98,88	99,86	99,93	98,88	99,77	99,93	99,87
CEARÁ.....	102,46	102,83	101,06	100,16	99,11	98,40	100,97	100,81	98,40	100,86	100,81	100,54
PERNAMBUCO.....	98,62	99,18	98,46	96,01	99,40	98,50	98,75	98,81	98,50	98,83	98,81	98,92
BAHIA.....	105,80	110,70	102,41	100,92	107,22	99,48	101,65	102,12	99,48	101,36	102,12	101,96
REGIÃO SUDESTE.....	100,43	100,06	97,83	99,53	99,47	98,87	99,99	99,94	98,87	99,93	99,94	99,90
MINAS GERAIS.....	101,08	100,06	99,11	100,21	99,19	99,44	100,56	100,44	99,44	100,33	100,44	100,42
ESPÍRITO SANTO.....	98,44	98,25	97,95	99,07	99,65	99,29	99,42	99,44	99,29	99,40	99,44	99,37
RIO DE JANEIRO.....	94,78	94,38	93,83	98,43	98,38	98,46	99,54	99,45	98,46	99,48	99,45	99,38
SÃO PAULO.....	101,27	101,11	98,14	99,50	99,71	98,75	99,90	99,89	98,75	99,89	99,89	99,84
REGIÃO SUL.....	100,00	98,83	96,97	99,45	99,25	98,92	99,75	99,71	98,92	99,72	99,71	99,66
PARANÁ.....	99,89	98,82	97,88	99,17	99,00	98,78	100,33	100,21	98,78	100,25	100,21	100,03
SANTA CATARINA.....	97,94	96,53	96,04	100,42	99,66	99,33	100,59	100,51	99,33	100,56	100,51	100,44
RIO GRANDE DO SUL.....	102,05	101,03	97,07	98,86	99,09	98,65	98,57	98,61	98,65	98,56	98,61	98,68

FONTE: IBGE, DIRETORIA DE PESQUISAS, COORDENAÇÃO DE INDÚSTRIA.

NOTAS: (1)BASE: JANEIRO DE 2001 = 100

(3)BASE: IGUAL PERÍODO DO ANO ANTERIOR = 100

(2)BASE: IGUAL MÊS DO ANO ANTERIOR = 100

(4)BASE: ÚLTIMOS 12 MESES ANTERIORES = 100

**INDICADORES DA FOLHA DE PAGAMENTO NOMINAL
RESULTADOS REGIONAIS - INDÚSTRIA GERAL
2008/2009**

GRANDES REGIÕES E UNIDADES DA FEDERAÇÃO SELECIONADAS	BASE FIXA MENSAL (1)			MENSAL (2)			ACUMULADO (3)			ÚLTIMOS 12 MESES (4)		
	NOV	DEZ	JAN	NOV	DEZ	JAN	JAN-NOV	JAN-DEZ	JAN	ATÉ NOV	ATÉ DEZ	ATÉ JAN
BRASIL	218,64	260,31	200,39	111,14	110,16	107,07	112,30	112,06	107,07	112,31	112,06	111,70
REGIÃO NORTE E CENTRO-OESTE.....	293,24	317,38	238,42	111,22	106,75	104,97	113,21	112,50	104,97	112,96	112,50	111,97
REGIÃO NORDESTE.....	233,97	269,03	210,23	107,36	106,42	106,70	110,78	110,28	106,70	110,66	110,28	109,89
CEARÁ.....	280,01	303,68	226,15	112,62	107,24	111,22	112,97	112,31	111,22	112,68	112,31	112,55
PERNAMBUCO.....	232,54	258,18	202,56	114,15	105,87	103,95	115,65	114,49	103,95	115,29	114,49	113,58
BAHIA.....	210,98	257,65	204,41	105,41	109,99	103,51	112,11	111,87	103,51	111,89	111,87	110,70
REGIÃO SUDESTE.....	215,60	264,39	200,44	112,06	111,24	107,46	112,97	112,77	107,46	113,08	112,77	112,37
MINAS GERAIS.....	275,62	311,79	234,94	118,53	110,13	103,46	115,90	115,24	103,46	115,58	115,24	114,25
ESPÍRITO SANTO.....	292,11	343,48	275,61	114,31	120,38	120,73	110,82	111,80	120,73	109,43	111,80	113,18
RIO DE JANEIRO.....	206,32	249,41	188,45	109,72	110,19	108,06	106,87	107,24	108,06	106,89	107,24	108,03
SÃO PAULO.....	204,98	256,64	194,48	110,93	111,33	107,74	113,25	113,03	107,74	113,52	113,03	112,51
REGIÃO SUL.....	207,30	234,49	190,21	110,04	109,33	106,43	111,01	110,84	106,43	110,82	110,84	110,65
PARANÁ.....	200,93	223,59	180,08	111,74	112,66	105,18	114,13	113,98	105,18	113,36	113,98	113,46
SANTA CATARINA.....	214,47	238,44	202,68	108,56	108,64	107,52	107,86	107,94	107,52	107,53	107,94	108,20
RIO GRANDE DO SUL.....	207,95	241,13	189,92	109,40	107,47	106,51	110,45	110,13	106,51	110,81	110,13	109,89

FONTE: IBGE, DIRETORIA DE PESQUISAS, COORDENAÇÃO DE INDÚSTRIA.

NOTAS: (1)BASE: JANEIRO DE 2001 = 100

(3)BASE: IGUAL PERÍODO DO ANO ANTERIOR = 100

(2)BASE: IGUAL MÊS DO ANO ANTERIOR = 100

(4)BASE: ÚLTIMOS 12 MESES ANTERIORES = 100

**INDICADORES DA FOLHA DE PAGAMENTO MÉDIA NOMINAL
RESULTADOS REGIONAIS - INDÚSTRIA GERAL
2008/2009**

GRANDES REGIÕES E UNIDADES DA FEDERAÇÃO SELECIONADAS	BASE FIXA MENSAL (1)			MENSAL (2)			ACUMULADO (3)			ÚLTIMOS 12 MESES (4)		
	NOV	DEZ	JAN	NOV	DEZ	JAN	JAN-NOV	JAN-DEZ	JAN	ATÉ NOV	ATÉ DEZ	ATÉ JAN
BRASIL	205,35	253,33	196,79	110,78	111,50	109,79	109,71	109,91	109,79	109,63	109,91	110,08
REGIÃO NORTE E CENTRO-OESTE.....	231,24	265,06	200,81	111,09	109,11	109,93	109,92	109,83	109,93	109,72	109,83	109,98
REGIÃO NORDESTE.....	221,53	259,62	204,35	108,15	108,69	108,71	109,82	109,70	108,71	109,62	109,70	109,68
CEARÁ.....	265,47	294,73	222,65	112,32	108,46	113,18	111,52	111,18	113,18	111,43	111,18	111,58
PERNAMBUCO.....	212,26	237,98	186,74	115,79	107,93	105,17	116,71	115,75	105,17	116,23	115,75	115,18
BAHIA.....	214,45	267,31	212,46	106,03	112,66	105,29	110,36	110,61	105,29	109,90	110,61	109,88
REGIÃO SUDESTE.....	201,25	256,79	196,87	110,65	111,55	109,45	109,35	109,60	109,45	109,39	109,60	109,73
MINAS GERAIS.....	238,09	283,11	218,65	115,20	109,35	105,28	110,96	110,77	105,28	110,84	110,77	110,27
ESPÍRITO SANTO.....	302,10	365,99	293,45	112,48	119,54	119,88	111,24	112,12	119,88	110,30	112,12	113,02
RIO DE JANEIRO.....	233,77	287,29	218,61	107,24	108,75	109,26	104,84	105,27	109,26	105,06	105,27	106,31
SÃO PAULO.....	189,16	246,62	188,43	110,24	112,29	110,04	109,62	109,93	110,04	109,67	109,93	110,04
REGIÃO SUL.....	207,36	240,94	196,58	111,35	112,08	110,35	110,06	110,27	110,35	109,68	110,27	110,61
PARANÁ.....	184,26	212,19	172,15	113,61	116,26	110,14	112,55	112,93	110,14	111,36	112,93	113,13
SANTA CATARINA.....	193,82	220,38	188,90	111,87	112,28	111,41	109,28	109,58	111,41	108,78	109,58	110,18
RIO GRANDE DO SUL.....	242,25	287,84	227,22	108,57	108,73	109,53	107,81	107,91	109,53	108,14	107,91	108,22

FONTE: IBGE, DIRETORIA DE PESQUISAS, COORDENAÇÃO DE INDÚSTRIA.

NOTAS: (1)BASE: JANEIRO DE 2001 = 100

(3)BASE: IGUAL PERÍODO DO ANO ANTERIOR = 100

(2)BASE: IGUAL MÊS DO ANO ANTERIOR = 100

(4)BASE: ÚLTIMOS 12 MESES ANTERIORES = 100

**INDICADORES DA FOLHA DE PAGAMENTO REAL
RESULTADOS REGIONAIS - INDÚSTRIA GERAL
2008/2009**

GRANDES REGIÕES E UNIDADES DA FEDERAÇÃO SELECIONADAS	BASE FIXA MENSAL(1)			MENSAL(2)			ACUMULADO(3)			ÚLTIMOS 12 MESES(4)		
	NOV	DEZ	JAN	NOV	DEZ	JAN	JAN-NOV	JAN-DEZ	JAN	ATÉ NOV	ATÉ DEZ	ATÉ JAN
BRASIL	128,32	152,36	116,72	104,47	104,02	101,16	106,27	106,02	101,16	106,41	106,02	105,60
REGIÃO NORTE E CENTRO-OESTE.....	172,10	185,76	138,87	104,54	100,80	99,18	107,12	106,44	99,18	107,00	106,44	105,85
REGIÃO NORDESTE.....	137,31	157,45	122,46	100,92	100,49	100,81	104,85	104,36	100,81	104,87	104,36	103,89
CEARÁ.....	164,34	177,74	131,73	105,86	101,27	105,09	106,86	106,23	105,09	106,73	106,23	106,37
PERNAMBUCO.....	136,48	151,10	117,99	107,30	99,98	98,22	109,48	108,37	98,22	109,26	108,37	107,42
BAHIA.....	123,82	150,80	119,07	99,08	103,86	97,80	106,11	105,87	97,80	106,02	105,87	104,65
REGIÃO SUDESTE.....	126,53	154,74	116,75	105,33	105,04	101,53	106,90	106,70	101,53	107,15	106,70	106,22
MINAS GERAIS.....	161,76	182,48	136,85	111,41	103,99	97,76	109,66	109,02	97,76	109,48	109,02	108,00
ESPÍRITO SANTO.....	171,44	201,03	160,54	107,44	113,67	114,07	104,81	105,71	114,07	103,60	105,71	106,91
RIO DE JANEIRO.....	121,09	145,98	109,77	103,13	104,05	102,10	101,13	101,44	102,10	101,27	101,44	102,10
SÃO PAULO.....	120,30	150,21	113,28	104,27	105,12	101,80	107,18	106,95	101,80	107,57	106,95	106,37
REGIÃO SUL.....	121,66	137,24	110,79	103,43	103,24	100,56	105,05	104,87	100,56	104,98	104,87	104,60
PARANÁ.....	117,92	130,86	104,89	105,03	106,38	99,38	108,00	107,84	99,38	107,37	107,84	107,27
SANTA CATARINA.....	125,87	139,55	118,06	102,05	102,59	101,59	102,06	102,11	101,59	101,85	102,11	102,26
RIO GRANDE DO SUL.....	122,04	141,13	110,63	102,84	101,48	100,64	104,53	104,20	100,64	104,99	104,20	103,88

FONTE: IBGE, DIRETORIA DE PESQUISAS, COORDENAÇÃO DE INDÚSTRIA.

NOTAS: (1)BASE: JANEIRO DE 2001 = 100

(3)BASE: IGUAL PERÍODO DO ANO ANTERIOR = 100

(2)BASE: IGUAL MÊS DO ANO ANTERIOR = 100

(4)BASE: ÚLTIMOS 12 MESES ANTERIORES = 100

**INDICADORES DA FOLHA DE PAGAMENTO MÉDIA REAL
RESULTADOS REGIONAIS - INDÚSTRIA GERAL
2008/2009**

GRANDES REGIÕES E UNIDADES DA FEDERAÇÃO SELECIONADAS	BASE FIXA MENSAL (1)			MENSAL (2)			ACUMULADO (3)			ÚLTIMOS 12 MESES (4)		
	NOV	DEZ	JAN	NOV	DEZ	JAN	JAN-NOV	JAN-DEZ	JAN	ATÉ NOV	ATÉ DEZ	ATÉ JAN
BRASIL	120,52	148,26	114,63	104,13	105,29	103,73	103,82	103,98	103,73	103,87	103,98	104,04
REGIÃO NORTE E CENTRO-OESTE.....	135,71	155,13	116,97	104,42	103,03	103,86	104,00	103,89	103,86	103,94	103,89	103,94
REGIÃO NORDESTE.....	130,02	151,95	119,03	101,66	102,63	102,71	103,94	103,80	102,71	103,86	103,80	103,68
CEARÁ.....	155,80	172,50	129,69	105,58	102,42	106,94	105,52	105,17	106,94	105,55	105,17	105,46
PERNAMBUCO.....	124,57	139,29	108,77	108,84	101,91	99,37	110,45	109,53	99,37	110,12	109,53	108,93
BAHIA.....	125,86	156,45	123,75	99,66	106,39	99,48	104,46	104,67	99,48	104,14	104,67	103,87
REGIÃO SUDESTE.....	118,11	150,29	114,67	104,01	105,33	103,42	103,49	103,69	103,42	103,65	103,69	103,71
MINAS GERAIS.....	139,73	165,70	127,36	108,29	103,26	99,48	105,01	104,81	99,48	105,02	104,81	104,23
ESPÍRITO SANTO.....	177,30	214,21	170,93	105,73	112,88	113,26	105,25	106,04	113,26	104,46	106,04	106,78
RIO DE JANEIRO.....	137,20	168,14	127,34	100,80	102,69	103,23	99,21	99,58	103,23	99,55	99,58	100,47
SÃO PAULO.....	111,02	144,34	109,76	103,62	106,04	103,97	103,75	104,00	103,97	103,92	104,00	104,01
REGIÃO SUL.....	121,70	141,01	114,50	104,66	105,84	104,26	104,15	104,32	104,26	103,89	104,32	104,55
PARANÁ.....	108,14	124,19	100,27	106,79	109,78	104,07	106,49	106,82	104,07	105,46	106,82	106,92
SANTA CATARINA.....	113,75	128,98	110,03	105,15	106,03	105,26	103,39	103,65	105,26	103,03	103,65	104,12
RIO GRANDE DO SUL.....	142,18	168,47	132,35	102,06	102,67	103,49	102,03	102,09	103,49	102,47	102,09	102,29

FONTE: IBGE, DIRETORIA DE PESQUISAS, COORDENAÇÃO DE INDÚSTRIA.

NOTAS: (1)BASE: JANEIRO DE 2001 = 100

(3)BASE: IGUAL PERÍODO DO ANO ANTERIOR = 100

(2)BASE: IGUAL MÊS DO ANO ANTERIOR = 100

(4)BASE: ÚLTIMOS 12 MESES ANTERIORES = 100

PESSOAL OCUPADO ASSALARIADO
COMPOSIÇÃO DA TAXA DE CRESCIMENTO DA INDÚSTRIA GERAL (1) - BRASIL
JANEIRO/2009

SEÇÕES E DIVISÕES	MENSAL	ACUMULADO	ÚLTIMOS 12 MESES
INDÚSTRIA GERAL	-2,48	-2,48	1,61
INDÚSTRIAS EXTRATIVAS.....	0,04	0,04	0,08
INDÚSTRIA DE TRANSFORMAÇÃO.....	-2,52	-2,52	1,52
ALIMENTOS E BEBIDAS.....	0,04	0,04	0,42
FUMO.....	-0,01	-0,01	-0,02
TÊXTIL.....	-0,28	-0,28	-0,30
VESTUÁRIO.....	-0,65	-0,65	-0,52
CALÇADOS E COURO.....	-0,56	-0,56	-0,51
MADEIRA.....	-0,44	-0,44	-0,34
PAPEL E GRÁFICA.....	0,10	0,10	0,06
COQUE, REFINO DE PETRÓLEO, COMB. NUCLEARES E ÁLCOOL.....	0,15	0,15	0,17
PRODUTOS QUÍMICOS.....	-0,13	-0,13	0,26
BORRACHA E PLÁSTICO.....	-0,29	-0,29	0,02
MINERAIS NÃO-METÁLICOS.....	0,17	0,17	0,22
METALURGIA BÁSICA.....	0,04	0,04	0,24
PRODUTOS DE METAL - EXCL. MÁQUINAS E EQUIPS.....	-0,22	-0,22	0,31
MÁQUINAS E EQUIPS - EXCL. ELÉTR., ELETRÔN., DE PRECISÃO E DE COMUN.....	-0,05	-0,05	0,72
MÁQUINAS E APARELHOS ELÉTR., ELETRÔN., DE PRECISÃO E DE COMUN.....	-0,01	-0,01	0,48
FABRICAÇÃO DE MEIOS DE TRANSPORTE.....	-0,15	-0,15	0,53
FABRICAÇÃO DE OUTROS PRODUTOS DA INDÚSTRIA DE TRANSFORMAÇÃO.....	-0,22	-0,22	-0,11

FONTE: IBGE, DIRETORIA DE PESQUISAS, COORDENAÇÃO DE INDÚSTRIA.

(1) $C = \frac{I}{G} - 100$.K, ONDE: C = PARTICIPAÇÃO DA ATIVIDADE NA FORMAÇÃO DO TOTAL DA TAXA DE CRESCIMENTO,

I = INDICADOR DA ATIVIDADE E K = PESO DA ATIVIDADE NO TOTAL DA INDÚSTRIA GERAL.

FOLHA DE PAGAMENTO REAL
COMPOSIÇÃO DA TAXA DE CRESCIMENTO DA INDÚSTRIA GERAL (1) - BRASIL
JANEIRO/2009

SEÇÕES E DIVISÕES	MENSAL	ACUMULADO	ÚLTIMOS 12 MESES
INDÚSTRIA GERAL	1,16	1,16	5,60
INDÚSTRIAS EXTRATIVAS.....	0,56	0,56	0,35
INDÚSTRIA DE TRANSFORMAÇÃO.....	0,60	0,60	5,24
ALIMENTOS E BEBIDAS.....	-0,27	-0,27	0,35
FUMO.....	-0,07	-0,07	-0,01
TÊXTIL.....	0,02	0,02	-0,06
VESTUÁRIO.....	-0,21	-0,21	0,01
CALÇADOS E COURO.....	-0,22	-0,22	-0,20
MADEIRA.....	-0,18	-0,18	-0,06
PAPEL E GRÁFICA.....	-0,00	-0,00	-0,12
COQUE, REFINO DE PETRÓLEO, COMB. NUCLEARES E ÁLCOOL.....	0,24	0,24	0,32
PRODUTOS QUÍMICOS.....	0,10	0,10	0,62
BORRACHA E PLÁSTICO.....	-0,20	-0,20	0,13
MINERAIS NÃO-METÁLICOS.....	0,01	0,01	0,58
METALURGIA BÁSICA.....	0,09	0,09	0,54
PRODUTOS DE METAL - EXCL. MÁQUINAS E EQUIPS.....	0,16	0,16	0,70
MÁQUINAS E EQUIPS - EXCL. ELÉTR., ELETRÔN., DE PRECISÃO E DE COMUN.....	0,51	0,51	0,84
MÁQUINAS E APARELHOS ELÉTR., ELETRÔN., DE PRECISÃO E DE COMUN.....	-0,39	-0,39	0,40
FABRICAÇÃO DE MEIOS DE TRANSPORTE.....	0,68	0,68	1,43
FABRICAÇÃO DE OUTROS PRODUTOS DA INDÚSTRIA DE TRANSFORMAÇÃO.....	0,25	0,25	-0,06

FONTE: IBGE, DIRETORIA DE PESQUISAS, COORDENAÇÃO DE INDÚSTRIA.

(1) $C = \frac{I - 100}{G} \cdot K$, ONDE: C = PARTICIPAÇÃO DA ATIVIDADE NA FORMAÇÃO DO TOTAL DA TAXA DE CRESCIMENTO,

I = INDICADOR DA ATIVIDADE E K = PESO DA ATIVIDADE NO TOTAL DA INDÚSTRIA GERAL.

PESSOAL OCUPADO ASSALARIADO
COMPOSIÇÃO REGIONAL DA TAXA DE CRESCIMENTO DA INDÚSTRIA GERAL (1)
JANEIRO/2009

GRANDES REGIÕES E UNIDADES DA FEDERAÇÃO SELECIONADAS	MENSAL	ACUMULADO	ÚLTIMOS 12 MESES
BRASIL	-2,48	-2,48	1,61
REGIÃO NORTE E CENTRO-OESTE.....	-0,39	-0,39	0,17
REGIÃO NORDESTE.....	-0,23	-0,23	0,04
CEARÁ.....	-0,05	-0,05	0,03
PERNAMBUCO.....	-0,03	-0,03	-0,03
BAHIA.....	-0,05	-0,05	0,02
REGIÃO SUDESTE.....	-0,99	-0,99	1,39
MINAS GERAIS.....	-0,19	-0,19	0,41
ESPÍRITO SANTO.....	0,01	0,01	-0,00
RIO DE JANEIRO.....	-0,06	-0,06	0,08
SÃO PAULO.....	-0,75	-0,75	0,89
REGIÃO SUL.....	-0,87	-0,87	0,03
PARANÁ.....	-0,35	-0,35	0,03
SANTA CATARINA.....	-0,28	-0,28	-0,14
RIO GRANDE DO SUL.....	-0,24	-0,24	0,16

FONTE: IBGE, DIRETORIA DE PESQUISAS, COORDENAÇÃO DE INDÚSTRIA.

(1) $C = \left(\frac{I}{G} - 100 \right) \cdot K$, ONDE: C = PARTICIPAÇÃO DO LOCAL NA FORMAÇÃO DA TAXA DE CRESCIMENTO BRASIL,

I = INDICADOR DO LOCAL E K = PESO DO LOCAL NO TOTAL DA INDÚSTRIA BRASILEIRA.

FOLHA DE PAGAMENTO REAL
COMPOSIÇÃO REGIONAL DA TAXA DE CRESCIMENTO DA INDÚSTRIA GERAL (1)
JANEIRO/2009

GRANDES REGIÕES E UNIDADES DA FEDERAÇÃO SELECIONADAS	MENSAL	ACUMULADO	ÚLTIMOS 12 MESES
BRASIL	1,16	1,16	5,60
REGIÃO NORTE E CENTRO-OESTE.....	-0,05	-0,05	0,38
REGIÃO NORDESTE.....	0,07	0,07	0,32
CEARÁ.....	0,07	0,07	0,09
PERNAMBUCO.....	-0,03	-0,03	0,11
BAHIA.....	-0,06	-0,06	0,12
REGIÃO SUDESTE.....	1,00	1,00	3,99
MINAS GERAIS.....	-0,22	-0,22	0,79
ESPÍRITO SANTO.....	0,22	0,22	0,11
RIO DE JANEIRO.....	0,15	0,15	0,13
SÃO PAULO.....	0,84	0,84	2,97
REGIÃO SUL.....	0,11	0,11	0,97
PARANÁ.....	-0,04	-0,04	0,45
SANTA CATARINA.....	0,09	0,09	0,14
RIO GRANDE DO SUL.....	0,05	0,05	0,34

FONTE: IBGE, DIRETORIA DE PESQUISAS, COORDENAÇÃO DE INDÚSTRIA.

(1) $C = \left(\frac{I}{G} - 100 \right) \cdot K$, ONDE: C = PARTICIPAÇÃO DO LOCAL NA FORMAÇÃO DA TAXA DE CRESCIMENTO BRASIL,

I = INDICADOR DO LOCAL E K = PESO DO LOCAL NO TOTAL DA INDÚSTRIA BRASILEIRA.

REGIÃO NORTE E CENTRO-OESTE
COMPOSIÇÃO DA TAXA DE CRESCIMENTO DOS PRINCIPAIS INDICADORES DO PESSOAL OCUPADO ASSALARIADO E DA FOLHA DE PAGAMENTO REAL
POR SEÇÕES E DIVISÕES DA INDÚSTRIA
JANEIRO/2009

SEÇÕES E DIVISÕES	PESSOAL OCUPADO ASSALARIADO						FOLHA DE PAGAMENTO REAL					
	MENSAL (1)		ACUMULADO (2)		12 MESES (3)		MENSAL (1)		ACUMULADO (2)		12 MESES (3)	
	ÍNDICE	COMP. TAXA	ÍNDICE	COMP. TAXA	ÍNDICE	COMP. TAXA	ÍNDICE	COMP. TAXA	ÍNDICE	COMP. TAXA	ÍNDICE	COMP. TAXA
INDÚSTRIA GERAL	95,49	-4,50	95,49	-4,50	101,98	1,98	99,18	-0,81	99,18	-0,81	105,85	5,85
INDÚSTRIAS EXTRATIVAS.....	106,28	0,22	106,28	0,22	108,78	0,27	119,34	1,49	119,34	1,49	118,18	1,21
INDÚSTRIA DE TRANSFORMAÇÃO.....	95,08	-4,73	95,08	-4,73	101,76	1,70	97,53	-2,27	97,53	-2,27	105,02	4,69
ALIMENTOS E BEBIDAS.....	100,77	0,25	100,77	0,25	107,27	2,39	98,69	-0,38	98,69	-0,38	107,53	2,13
FUMO.....	90,32	-0,00	90,32	-0,00	93,71	-0,00	72,28	-0,00	72,28	-0,00	85,42	-0,00
TÊXTIL.....	88,02	-0,16	88,02	-0,16	93,06	-0,09	80,00	-0,19	80,00	-0,19	89,96	-0,10
VESTUÁRIO.....	84,25	-0,72	84,25	-0,72	90,28	-0,48	81,68	-0,45	81,68	-0,45	90,55	-0,24
CALÇADOS E COURO.....	84,37	-0,30	84,37	-0,30	98,46	-0,02	69,94	-0,42	69,94	-0,42	117,21	0,17
MADEIRA.....	80,71	-2,24	80,71	-2,24	88,69	-1,51	74,08	-2,10	74,08	-2,10	91,68	-0,78
PAPEL E GRÁFICA.....	97,00	-0,12	97,00	-0,12	101,08	0,04	99,36	-0,03	99,36	-0,03	93,48	-0,33
COQUE, REFINO DE PETRÓLEO, COMB. NUCLEARES E ÁLCOOL.....	98,55	-0,03	98,55	-0,03	93,67	-0,22	97,83	-0,05	97,83	-0,05	107,10	0,27
PRODUTOS QUÍMICOS.....	87,64	-0,65	87,64	-0,65	96,07	-0,17	114,16	0,68	114,16	0,68	129,99	1,56
BORRACHA E PLÁSTICO.....	97,34	-0,09	97,34	-0,09	98,64	-0,04	100,95	0,03	100,95	0,03	95,28	-0,16
MINERAIS NÃO-METÁLICOS.....	115,20	0,88	115,20	0,88	119,81	1,04	120,32	0,92	120,32	0,92	129,15	1,55
METALURGIA BÁSICA.....	99,85	-0,00	99,85	-0,00	109,73	0,18	98,84	-0,06	98,84	-0,06	106,41	0,24
PRODUTOS DE METAL - EXCL. MÁQUINAS E EQUIPS.....	87,89	-0,40	87,89	-0,40	99,25	-0,02	93,56	-0,19	93,56	-0,19	89,73	-0,28
MÁQUINAS E EQUIPS - EXCL. ELÉTR., ELETRÔN., DE PRECISÃO E DE COMUN....	86,90	-0,29	86,90	-0,29	109,04	0,20	83,72	-0,37	83,72	-0,37	110,32	0,27
MÁQUINAS E APARELHOS ELÉTR., ELETRÔN., DE PRECISÃO E DE COMUN....	90,15	-0,61	90,15	-0,61	96,75	-0,22	95,03	-0,40	95,03	-0,40	91,76	-0,71
FABRICAÇÃO DE MEIOS DE TRANSPORTE..	104,05	0,18	104,05	0,18	114,35	0,63	102,12	0,15	102,12	0,15	114,76	1,16
FABRICAÇÃO DE OUTROS PRODUTOS DA INDÚSTRIA DE TRANSFORMAÇÃO.....	88,73	-0,37	88,73	-0,37	92,34	-0,18	98,67	-0,03	98,67	-0,03	102,26	0,03

FONTE: IBGE, DIRETORIA DE PESQUISAS, COORDENAÇÃO DE INDÚSTRIA.

NOTAS: (1)BASE: IGUAL MÊS DO ANO ANTERIOR = 100

(2)BASE: IGUAL PERÍODO DO ANO ANTERIOR = 100

(3)BASE: ÚLTIMOS 12 MESES ANTERIORES = 100

REGIÃO NORDESTE
COMPOSIÇÃO DA TAXA DE CRESCIMENTO DOS PRINCIPAIS INDICADORES DO PESSOAL OCUPADO ASSALARIADO E DA FOLHA DE PAGAMENTO REAL
POR SEÇÕES E DIVISÕES DA INDÚSTRIA
JANEIRO/2009

SEÇÕES E DIVISÕES	PESSOAL OCUPADO ASSALARIADO						FOLHA DE PAGAMENTO REAL					
	MENSAL(1)		ACUMULADO(2)		12 MESES(3)		MENSAL(1)		ACUMULADO(2)		12 MESES(3)	
	ÍNDICE	COMP. TAXA	ÍNDICE	COMP. TAXA	ÍNDICE	COMP. TAXA	ÍNDICE	COMP. TAXA	ÍNDICE	COMP. TAXA	ÍNDICE	COMP. TAXA
INDÚSTRIA GERAL	98,14	-1,85	98,14	-1,85	100,34	0,34	100,81	0,81	100,81	0,81	103,88	3,88
INDÚSTRIAS EXTRATIVAS.....	104,57	0,16	104,57	0,16	104,42	0,13	116,68	1,91	116,68	1,91	106,37	0,64
INDÚSTRIA DE TRANSFORMAÇÃO.....	97,91	-2,01	97,91	-2,01	100,14	0,13	99,32	-0,59	99,32	-0,59	103,26	2,93
ALIMENTOS E BEBIDAS.....	99,61	-0,12	99,61	-0,12	97,89	-0,62	99,27	-0,18	99,27	-0,18	100,39	0,09
FUMO.....	102,12	0,00	102,12	0,00	83,35	-0,07	106,51	0,01	106,51	0,01	95,59	-0,01
TÊXTIL.....	91,10	-0,54	91,10	-0,54	94,06	-0,43	93,04	-0,37	93,04	-0,37	98,39	-0,09
VESTUÁRIO.....	100,17	0,01	100,17	0,01	101,89	0,20	117,16	0,91	117,16	0,91	106,45	0,38
CALÇADOS E COURO.....	97,80	-0,25	97,80	-0,25	104,61	0,57	93,60	-0,48	93,60	-0,48	105,43	0,44
MADEIRA.....	100,43	0,00	100,43	0,00	101,92	0,01	106,53	0,03	106,53	0,03	105,51	0,02
PAPEL E GRÁFICA.....	92,40	-0,27	92,40	-0,27	98,25	-0,06	93,96	-0,27	93,96	-0,27	110,23	0,47
COQUE, REFINO DE PETRÓLEO, COMB. NUCLEARES E ÁLCOOL.....	99,48	-0,01	99,48	-0,01	107,45	0,28	112,78	0,47	112,78	0,47	112,10	0,52
PRODUTOS QUÍMICOS.....	89,92	-0,37	89,92	-0,37	91,91	-0,33	89,85	-0,79	89,85	-0,79	96,13	-0,32
BORRACHA E PLÁSTICO.....	97,06	-0,10	97,06	-0,10	99,89	-0,00	102,71	0,08	102,71	0,08	106,42	0,14
MINERAIS NÃO-METÁLICOS.....	100,60	0,04	100,60	0,04	104,11	0,26	97,89	-0,11	97,89	-0,11	99,28	-0,03
METALURGIA BÁSICA.....	103,42	0,04	103,42	0,04	104,83	0,09	117,41	0,55	117,41	0,55	106,47	0,28
PRODUTOS DE METAL - EXCL. MÁQUINAS E EQUIPS.....	111,65	0,31	111,65	0,31	106,42	0,16	132,29	0,74	132,29	0,74	115,03	0,35
MÁQUINAS E EQUIPS - EXCL. ELÉTR., ELETRÔN., DE PRECISÃO E DE COMUN....	91,37	-0,25	91,37	-0,25	104,40	0,11	96,00	-0,14	96,00	-0,14	115,34	0,52
MÁQUINAS E APARELHOS ELÉTR., ELETRÔN., DE PRECISÃO E DE COMUN....	92,90	-0,12	92,90	-0,12	96,19	-0,07	98,33	-0,04	98,33	-0,04	98,64	-0,04
FABRICAÇÃO DE MEIOS DE TRANSPORTE..	98,84	-0,02	98,84	-0,02	101,81	0,03	68,12	-1,43	68,12	-1,43	100,51	0,01
FABRICAÇÃO DE OUTROS PRODUTOS DA INDÚSTRIA DE TRANSFORMAÇÃO.....	90,19	-0,33	90,19	-0,33	94,70	-0,19	111,71	0,26	111,71	0,26	102,92	0,07

FONTES: IBGE, DIRETORIA DE PESQUISAS, COORDENAÇÃO DE INDÚSTRIA.

NOTAS: (1)BASE: IGUAL MÊS DO ANO ANTERIOR = 100

(2)BASE: IGUAL PERÍODO DO ANO ANTERIOR = 100

(3)BASE: ÚLTIMOS 12 MESES ANTERIORES = 100

CEARÁ
COMPOSIÇÃO DA TAXA DE CRESCIMENTO DOS PRINCIPAIS INDICADORES DO PESSOAL OCUPADO ASSALARIADO E DA FOLHA DE PAGAMENTO REAL
POR SEÇÕES E DIVISÕES DA INDÚSTRIA
JANEIRO/2009

SEÇÕES E DIVISÕES	PESSOAL OCUPADO ASSALARIADO						FOLHA DE PAGAMENTO REAL					
	MENSAL(1)		ACUMULADO(2)		12 MESES(3)		MENSAL(1)		ACUMULADO(2)		12 MESES(3)	
	ÍNDICE	COMP. TAXA	ÍNDICE	COMP. TAXA	ÍNDICE	COMP. TAXA	ÍNDICE	COMP. TAXA	ÍNDICE	COMP. TAXA	ÍNDICE	COMP. TAXA
INDÚSTRIA GERAL	98,27	-1,72	98,27	-1,72	100,91	0,91	105,08	5,08	105,08	5,08	106,36	6,36
INDÚSTRIAS EXTRATIVAS.....	87,48	-0,09	87,48	-0,09	81,77	-0,08	94,75	-0,03	94,75	-0,03	78,34	-0,09
INDÚSTRIA DE TRANSFORMAÇÃO.....	98,35	-1,63	98,35	-1,63	101,04	1,03	105,18	5,14	105,18	5,14	106,49	6,46
ALIMENTOS E BEBIDAS.....	95,77	-0,63	95,77	-0,63	90,58	-1,53	103,26	0,57	103,26	0,57	97,95	-0,43
FUMO.....	100,00	-0,00	100,00	-0,00	105,92	0,00	105,82	0,00	105,82	0,00	111,40	0,00
TÊXTIL.....	98,92	-0,08	98,92	-0,08	99,69	-0,02	99,08	-0,09	99,08	-0,09	105,02	0,54
VESTUÁRIO.....	98,12	-0,39	98,12	-0,39	100,10	0,02	117,94	2,75	117,94	2,75	106,55	0,93
CALÇADOS E COURO.....	93,02	-1,99	93,02	-1,99	102,61	0,72	90,02	-2,55	90,02	-2,55	102,05	0,49
MADEIRA.....	109,14	0,06	109,14	0,06	105,68	0,03	125,06	0,12	125,06	0,12	119,97	0,09
PAPEL E GRÁFICA.....	98,83	-0,03	98,83	-0,03	102,04	0,06	93,35	-0,29	93,35	-0,29	110,94	0,39
COQUE, REFINO DE PETRÓLEO, COMB. NUCLEARES E ÁLCOOL.....	92,90	-0,01	92,90	-0,01	96,28	-0,00	104,56	0,07	104,56	0,07	107,36	0,10
PRODUTOS QUÍMICOS.....	111,01	0,31	111,01	0,31	114,74	0,43	132,67	1,21	132,67	1,21	115,14	0,52
BORRACHA E PLÁSTICO.....	101,76	0,04	101,76	0,04	112,00	0,32	101,36	0,03	101,36	0,03	110,00	0,23
MINERAIS NÃO-METÁLICOS.....	102,49	0,09	102,49	0,09	104,25	0,18	109,12	0,34	109,12	0,34	118,82	0,69
METALURGIA BÁSICA.....	127,20	0,26	127,20	0,26	118,68	0,20	121,72	0,34	121,72	0,34	121,80	0,40
PRODUTOS DE METAL - EXCL. MÁQUINAS E EQUIPS.....	126,80	0,65	126,80	0,65	111,86	0,26	155,11	1,48	155,11	1,48	139,88	0,85
MÁQUINAS E EQUIPS - EXCL. ELÉTR., ELETRÔN., DE PRECISÃO E DE COMUN....	89,93	-0,27	89,93	-0,27	99,09	-0,02	100,43	0,01	100,43	0,01	106,69	0,27
MÁQUINAS E APARELHOS ELÉTR., ELETRÔN., DE PRECISÃO E DE COMUN....	97,65	-0,03	97,65	-0,03	106,39	0,10	112,74	0,25	112,74	0,25	119,24	0,39
FABRICAÇÃO DE MEIOS DE TRANSPORTE..	109,22	0,10	109,22	0,10	110,77	0,13	112,95	0,16	112,95	0,16	135,63	0,51
FABRICAÇÃO DE OUTROS PRODUTOS DA INDÚSTRIA DE TRANSFORMAÇÃO.....	108,18	0,30	108,18	0,30	104,23	0,14	114,24	0,42	114,24	0,42	111,01	0,28

FONTE: IBGE, DIRETORIA DE PESQUISAS, COORDENAÇÃO DE INDÚSTRIA.

NOTAS: (1)BASE: IGUAL MÊS DO ANO ANTERIOR = 100

(2)BASE: IGUAL PERÍODO DO ANO ANTERIOR = 100

(3)BASE: ÚLTIMOS 12 MESES ANTERIORES = 100

PERNAMBUCO
COMPOSIÇÃO DA TAXA DE CRESCIMENTO DOS PRINCIPAIS INDICADORES DO PESSOAL OCUPADO ASSALARIADO E DA FOLHA DE PAGAMENTO REAL
POR SEÇÕES E DIVISÕES DA INDÚSTRIA
JANEIRO/2009

SEÇÕES E DIVISÕES	PESSOAL OCUPADO ASSALARIADO						FOLHA DE PAGAMENTO REAL					
	MENSAL(1)		ACUMULADO(2)		12 MESES(3)		MENSAL(1)		ACUMULADO(2)		12 MESES(3)	
	ÍNDICE	COMP. TAXA	ÍNDICE	COMP. TAXA	ÍNDICE	COMP. TAXA	ÍNDICE	COMP. TAXA	ÍNDICE	COMP. TAXA	ÍNDICE	COMP. TAXA
INDÚSTRIA GERAL	98,84	-1,15	98,84	-1,15	98,83	-1,16	98,21	-1,78	98,21	-1,78	107,42	7,42
INDÚSTRIAS EXTRATIVAS.....	101,96	0,01	101,96	0,01	115,68	0,11	113,01	0,28	113,01	0,28	115,17	0,09
INDÚSTRIA DE TRANSFORMAÇÃO.....	98,81	-1,17	98,81	-1,17	98,68	-1,30	97,87	-2,08	97,87	-2,08	107,04	6,99
ALIMENTOS E BEBIDAS.....	101,31	0,67	101,31	0,67	99,67	-0,14	101,11	0,50	101,11	0,50	111,40	4,45
FUMO.....	74,38	-0,00	74,38	-0,00	106,03	0,00	78,80	-0,00	78,80	-0,00	90,01	-0,00
TÊXTIL.....	88,87	-0,44	88,87	-0,44	94,68	-0,23	88,06	-0,40	88,06	-0,40	109,49	0,29
VESTUÁRIO.....	93,41	-0,41	93,41	-0,41	84,13	-1,21	79,55	-0,76	79,55	-0,76	83,09	-0,68
CALÇADOS E COURO.....	82,70	-0,21	82,70	-0,21	91,20	-0,15	58,35	-0,44	58,35	-0,44	85,49	-0,21
MADEIRA.....	97,68	-0,00	97,68	-0,00	116,46	0,06	101,25	0,00	101,25	0,00	117,34	0,04
PAPEL E GRÁFICA.....	91,71	-0,39	91,71	-0,39	98,80	-0,07	110,94	0,67	110,94	0,67	118,62	1,70
COQUE, REFINO DE PETRÓLEO, COMB. NUCLEARES E ÁLCOOL.....	104,89	0,00	104,89	0,00	108,72	0,36	161,77	0,07	161,77	0,07	82,10	-0,50
PRODUTOS QUÍMICOS.....	94,80	-0,24	94,80	-0,24	96,96	-0,16	76,29	-1,11	76,29	-1,11	130,03	2,10
BORRACHA E PLÁSTICO.....	101,90	0,07	101,90	0,07	107,95	0,27	103,69	0,14	103,69	0,14	89,48	-0,31
MINERAIS NÃO-METÁLICOS.....	107,28	0,58	107,28	0,58	101,81	0,14	87,85	-1,07	87,85	-1,07	106,49	0,41
METALURGIA BÁSICA.....	102,32	0,04	102,32	0,04	102,44	0,04	91,71	-0,37	91,71	-0,37	110,18	0,50
PRODUTOS DE METAL - EXCL. MÁQUINAS E EQUIPS.....	90,90	-0,25	90,90	-0,25	99,90	-0,00	96,70	-0,09	96,70	-0,09	99,25	-0,02
MÁQUINAS E EQUIPS - EXCL. ELÉTR., ELETRÔN., DE PRECISÃO E DE COMUN....	99,58	-0,00	99,58	-0,00	110,65	0,23	94,40	-0,16	94,40	-0,16	116,95	0,54
MÁQUINAS E APARELHOS ELÉTR., ELETRÔN., DE PRECISÃO E DE COMUN....	95,45	-0,13	95,45	-0,13	94,96	-0,18	99,54	-0,02	99,54	-0,02	95,16	-0,35
FABRICAÇÃO DE MEIOS DE TRANSPORTE..	104,98	0,06	104,98	0,06	101,08	0,01	140,28	0,82	140,28	0,82	102,51	0,05
FABRICAÇÃO DE OUTROS PRODUTOS DA INDÚSTRIA DE TRANSFORMAÇÃO.....	87,74	-0,36	87,74	-0,36	94,59	-0,16	112,22	0,24	112,22	0,24	101,16	0,02

FONTE: IBGE, DIRETORIA DE PESQUISAS, COORDENAÇÃO DE INDÚSTRIA.

NOTAS: (1)BASE: IGUAL MÊS DO ANO ANTERIOR = 100

(2)BASE: IGUAL PERÍODO DO ANO ANTERIOR = 100

(3)BASE: ÚLTIMOS 12 MESES ANTERIORES = 100

BAHIA
COMPOSIÇÃO DA TAXA DE CRESCIMENTO DOS PRINCIPAIS INDICADORES DO PESSOAL OCUPADO ASSALARIADO E DA FOLHA DE PAGAMENTO REAL
POR SEÇÕES E DIVISÕES DA INDÚSTRIA
JANEIRO/2009

SEÇÕES E DIVISÕES	PESSOAL OCUPADO ASSALARIADO						FOLHA DE PAGAMENTO REAL					
	MENSAL(1)		ACUMULADO(2)		12 MESES(3)		MENSAL(1)		ACUMULADO(2)		12 MESES(3)	
	ÍNDICE	COMP. TAXA	ÍNDICE	COMP. TAXA	ÍNDICE	COMP. TAXA	ÍNDICE	COMP. TAXA	ÍNDICE	COMP. TAXA	ÍNDICE	COMP. TAXA
INDÚSTRIA GERAL	98,30	-1,69	98,30	-1,69	100,88	0,88	97,79	-2,20	97,79	-2,20	104,65	4,65
INDÚSTRIAS EXTRATIVAS.....	106,49	0,41	106,49	0,41	108,60	0,61	121,67	2,90	121,67	2,90	113,27	1,85
INDÚSTRIA DE TRANSFORMAÇÃO.....	97,74	-2,11	97,74	-2,11	100,38	0,35	94,96	-4,36	94,96	-4,36	103,44	2,96
ALIMENTOS E BEBIDAS.....	104,55	0,76	104,55	0,76	99,88	-0,01	103,50	0,33	103,50	0,33	91,22	-0,89
FUMO.....	109,02	0,12	109,02	0,12	83,22	-0,27	112,92	0,06	112,92	0,06	96,89	-0,01
TÊXTIL.....	100,64	0,02	100,64	0,02	92,47	-0,38	86,31	-0,31	86,31	-0,31	101,56	0,04
VESTUÁRIO.....	86,34	-0,86	86,34	-0,86	97,67	-0,13	95,99	-0,08	95,99	-0,08	87,22	-0,26
CALÇADOS E COURO.....	109,72	1,50	109,72	1,50	114,25	2,32	108,15	0,52	108,15	0,52	122,28	1,62
MADEIRA.....	98,99	-0,01	98,99	-0,01	93,01	-0,09	108,90	0,05	108,90	0,05	94,37	-0,03
PAPEL E GRÁFICA.....	88,63	-0,51	88,63	-0,51	98,60	-0,06	87,10	-0,72	87,10	-0,72	111,82	0,67
COQUE, REFINO DE PETRÓLEO, COMB. NUCLEARES E ÁLCOOL.....	113,11	0,16	113,11	0,16	103,11	0,05	109,13	0,39	109,13	0,39	108,07	0,43
PRODUTOS QUÍMICOS.....	76,26	-1,44	76,26	-1,44	77,21	-1,61	84,16	-2,45	84,16	-2,45	87,49	-2,06
BORRACHA E PLÁSTICO.....	96,66	-0,18	96,66	-0,18	103,65	0,10	101,52	0,07	101,52	0,07	132,58	0,78
MINERAIS NÃO-METÁLICOS.....	103,20	0,22	103,20	0,22	111,83	0,66	103,18	0,10	103,18	0,10	114,39	0,39
METALURGIA BÁSICA.....	107,81	0,17	107,81	0,17	106,92	0,19	125,84	1,31	125,84	1,31	111,93	0,65
PRODUTOS DE METAL - EXCL. MÁQUINAS E EQUIPS.....	118,80	0,72	118,80	0,72	108,16	0,31	146,14	1,12	146,14	1,12	112,97	0,39
MÁQUINAS E EQUIPS - EXCL. ELÉTR., ELETRÔN., DE PRECISÃO E DE COMUN....	84,63	-0,86	84,63	-0,86	107,30	0,34	94,17	-0,32	94,17	-0,32	125,30	1,31
MÁQUINAS E APARELHOS ELÉTR., ELETRÔN., DE PRECISÃO E DE COMUN....	89,92	-0,33	89,92	-0,33	94,21	-0,18	93,85	-0,25	93,85	-0,25	95,82	-0,18
FABRICAÇÃO DE MEIOS DE TRANSPORTE..	97,90	-0,09	97,90	-0,09	98,65	-0,05	55,23	-5,06	55,23	-5,06	96,60	-0,27
FABRICAÇÃO DE OUTROS PRODUTOS DA INDÚSTRIA DE TRANSFORMAÇÃO.....	73,46	-1,39	73,46	-1,39	86,33	-0,76	119,92	0,56	119,92	0,56	102,20	0,06

FONTE: IBGE, DIRETORIA DE PESQUISAS, COORDENAÇÃO DE INDÚSTRIA.

NOTAS: (1)BASE: IGUAL MÊS DO ANO ANTERIOR = 100

(2)BASE: IGUAL PERÍODO DO ANO ANTERIOR = 100

(3)BASE: ÚLTIMOS 12 MESES ANTERIORES = 100

REGIÃO SUDESTE
COMPOSIÇÃO DA TAXA DE CRESCIMENTO DOS PRINCIPAIS INDICADORES DO PESSOAL OCUPADO ASSALARIADO E DA FOLHA DE PAGAMENTO REAL
POR SEÇÕES E DIVISÕES DA INDÚSTRIA
JANEIRO/2009

SEÇÕES E DIVISÕES	PESSOAL OCUPADO ASSALARIADO						FOLHA DE PAGAMENTO REAL					
	MENSAL(1)		ACUMULADO(2)		12 MESES(3)		MENSAL(1)		ACUMULADO(2)		12 MESES(3)	
	ÍNDICE	COMP. TAXA	ÍNDICE	COMP. TAXA	ÍNDICE	COMP. TAXA	ÍNDICE	COMP. TAXA	ÍNDICE	COMP. TAXA	ÍNDICE	COMP. TAXA
INDÚSTRIA GERAL	98,17	-1,82	98,17	-1,82	102,54	2,54	101,53	1,53	101,53	1,53	106,22	6,22
INDÚSTRIAS EXTRATIVAS.....	99,63	-0,00	99,63	-0,00	103,93	0,09	111,83	0,47	111,83	0,47	107,45	0,29
INDÚSTRIA DE TRANSFORMAÇÃO.....	98,14	-1,81	98,14	-1,81	102,51	2,45	101,06	1,02	101,06	1,02	106,16	5,92
ALIMENTOS E BEBIDAS.....	102,45	0,35	102,45	0,35	103,19	0,46	96,57	-0,34	96,57	-0,34	101,94	0,20
FUMO.....	89,82	-0,00	89,82	-0,00	85,81	-0,01	65,42	-0,03	65,42	-0,03	73,56	-0,02
TÊXTIL.....	93,16	-0,31	93,16	-0,31	92,90	-0,35	106,16	0,16	106,16	0,16	100,16	0,00
VESTUÁRIO.....	92,10	-0,58	92,10	-0,58	92,36	-0,57	91,39	-0,23	91,39	-0,23	100,83	0,02
CALÇADOS E COURO.....	85,54	-0,44	85,54	-0,44	84,75	-0,49	89,19	-0,12	89,19	-0,12	91,72	-0,11
MADEIRA.....	93,42	-0,07	93,42	-0,07	96,15	-0,04	93,60	-0,03	93,60	-0,03	115,81	0,12
PAPEL E GRÁFICA.....	104,20	0,25	104,20	0,25	101,28	0,07	99,78	-0,01	99,78	-0,01	95,79	-0,26
COQUE, REFINO DE PETRÓLEO, COMB. NUCLEARES E ÁLCOOL.....	113,51	0,17	113,51	0,17	104,18	0,08	117,98	0,28	117,98	0,28	116,08	0,35
PRODUTOS QUÍMICOS.....	99,46	-0,03	99,46	-0,03	109,16	0,52	98,56	-0,12	98,56	-0,12	107,69	0,67
BORRACHA E PLÁSTICO.....	92,85	-0,43	92,85	-0,43	101,09	0,06	95,35	-0,24	95,35	-0,24	105,68	0,28
MINERAIS NÃO-METÁLICOS.....	102,29	0,12	102,29	0,12	103,30	0,15	98,85	-0,04	98,85	-0,04	117,38	0,66
METALURGIA BÁSICA.....	101,98	0,08	101,98	0,08	107,56	0,34	100,20	0,01	100,20	0,01	110,34	0,69
PRODUTOS DE METAL - EXCL. MÁQUINAS E EQUIPS.....	94,96	-0,40	94,96	-0,40	102,08	0,15	103,19	0,23	103,19	0,23	109,09	0,55
MÁQUINAS E EQUIPS - EXCL. ELÉTR., ELETRÔN., DE PRECISÃO E DE COMUN....	98,74	-0,11	98,74	-0,11	107,14	0,69	106,05	0,63	106,05	0,63	104,05	0,47
MÁQUINAS E APARELHOS ELÉTR., ELETRÔN., DE PRECISÃO E DE COMUN....	98,96	-0,06	98,96	-0,06	111,10	0,69	89,37	-0,70	89,37	-0,70	106,44	0,44
FABRICAÇÃO DE MEIOS DE TRANSPORTE..	97,34	-0,26	97,34	-0,26	107,17	0,68	106,21	1,17	106,21	1,17	110,98	1,83
FABRICAÇÃO DE OUTROS PRODUTOS DA INDÚSTRIA DE TRANSFORMAÇÃO.....	98,86	-0,04	98,86	-0,04	101,65	0,07	113,84	0,33	113,84	0,33	103,11	0,08

FONTE: IBGE, DIRETORIA DE PESQUISAS, COORDENAÇÃO DE INDÚSTRIA.

NOTAS: (1)BASE: IGUAL MÊS DO ANO ANTERIOR = 100

(2)BASE: IGUAL PERÍODO DO ANO ANTERIOR = 100

(3)BASE: ÚLTIMOS 12 MESES ANTERIORES = 100

MINAS GERAIS
COMPOSIÇÃO DA TAXA DE CRESCIMENTO DOS PRINCIPAIS INDICADORES DO PESSOAL OCUPADO ASSALARIADO E DA FOLHA DE PAGAMENTO REAL
POR SEÇÕES E DIVISÕES DA INDÚSTRIA
JANEIRO/2009

SEÇÕES E DIVISÕES	PESSOAL OCUPADO ASSALARIADO						FOLHA DE PAGAMENTO REAL					
	MENSAL(1)		ACUMULADO(2)		12 MESES(3)		MENSAL(1)		ACUMULADO(2)		12 MESES(3)	
	ÍNDICE	COMP. TAXA	ÍNDICE	COMP. TAXA	ÍNDICE	COMP. TAXA	ÍNDICE	COMP. TAXA	ÍNDICE	COMP. TAXA	ÍNDICE	COMP. TAXA
INDÚSTRIA GERAL	98,27	-1,72	98,27	-1,72	103,75	3,75	97,75	-2,24	97,75	-2,24	108,00	8,00
INDÚSTRIAS EXTRATIVAS.....	94,04	-0,31	94,04	-0,31	104,03	0,20	108,92	0,68	108,92	0,68	100,83	0,06
INDÚSTRIA DE TRANSFORMAÇÃO.....	98,50	-1,41	98,50	-1,41	103,73	3,55	96,91	-2,84	96,91	-2,84	108,56	7,94
ALIMENTOS E BEBIDAS.....	102,64	0,48	102,64	0,48	107,93	1,43	99,97	-0,00	99,97	-0,00	105,98	0,74
FUMO.....	103,32	0,00	103,32	0,00	109,77	0,01	61,97	-0,13	61,97	-0,13	96,52	-0,00
TÊXTIL.....	91,11	-0,46	91,11	-0,46	94,02	-0,34	102,15	0,06	102,15	0,06	105,14	0,17
VESTUÁRIO.....	99,73	-0,02	99,73	-0,02	99,79	-0,01	89,94	-0,44	89,94	-0,44	95,69	-0,17
CALÇADOS E COURO.....	95,43	-0,19	95,43	-0,19	95,07	-0,21	96,66	-0,06	96,66	-0,06	97,86	-0,04
MADEIRA.....	89,76	-0,14	89,76	-0,14	94,89	-0,07	93,45	-0,04	93,45	-0,04	106,12	0,05
PAPEL E GRÁFICA.....	105,16	0,17	105,16	0,17	99,06	-0,02	113,50	0,48	113,50	0,48	101,25	0,04
COQUE, REFINO DE PETRÓLEO, COMB. NUCLEARES E ÁLCOOL.....	116,21	0,14	116,21	0,14	105,38	0,10	113,00	0,18	113,00	0,18	129,61	0,73
PRODUTOS QUÍMICOS.....	102,77	0,14	102,77	0,14	107,83	0,40	113,40	0,54	113,40	0,54	111,85	0,49
BORRACHA E PLÁSTICO.....	87,61	-0,40	87,61	-0,40	102,17	0,06	105,24	0,12	105,24	0,12	116,53	0,39
MINERAIS NÃO-METÁLICOS.....	110,10	0,54	110,10	0,54	103,66	0,19	102,88	0,10	102,88	0,10	120,55	1,32
METALURGIA BÁSICA.....	104,82	0,36	104,82	0,36	106,51	0,54	87,85	-2,11	87,85	-2,11	105,33	0,97
PRODUTOS DE METAL - EXCL. MÁQUINAS E EQUIPS.....	95,19	-0,31	95,19	-0,31	101,49	0,09	102,56	0,16	102,56	0,16	101,22	0,07
MÁQUINAS E EQUIPS - EXCL. ELÉTR., ELETRÔN., DE PRECISÃO E DE COMUN....	97,42	-0,14	97,42	-0,14	107,59	0,42	105,60	0,49	105,60	0,49	111,90	0,82
MÁQUINAS E APARELHOS ELÉTR., ELETRÔN., DE PRECISÃO E DE COMUN....	95,36	-0,20	95,36	-0,20	112,51	0,59	95,54	-0,19	95,54	-0,19	121,57	0,99
FABRICAÇÃO DE MEIOS DE TRANSPORTE..	89,14	-0,82	89,14	-0,82	109,39	0,66	86,54	-1,94	86,54	-1,94	113,47	1,51
FABRICAÇÃO DE OUTROS PRODUTOS DA INDÚSTRIA DE TRANSFORMAÇÃO.....	93,85	-0,32	93,85	-0,32	97,99	-0,10	100,78	0,02	100,78	0,02	93,61	-0,22

FONTE: IBGE, DIRETORIA DE PESQUISAS, COORDENAÇÃO DE INDÚSTRIA.

NOTAS: (1)BASE: IGUAL MÊS DO ANO ANTERIOR = 100

(2)BASE: IGUAL PERÍODO DO ANO ANTERIOR = 100

(3)BASE: ÚLTIMOS 12 MESES ANTERIORES = 100

ESPÍRITO SANTO
COMPOSIÇÃO DA TAXA DE CRESCIMENTO DOS PRINCIPAIS INDICADORES DO PESSOAL OCUPADO ASSALARIADO E DA FOLHA DE PAGAMENTO REAL
POR SEÇÕES E DIVISÕES DA INDÚSTRIA
JANEIRO/2009

SEÇÕES E DIVISÕES	PESSOAL OCUPADO ASSALARIADO						FOLHA DE PAGAMENTO REAL					
	MENSAL(1)		ACUMULADO(2)		12 MESES(3)		MENSAL(1)		ACUMULADO(2)		12 MESES(3)	
	ÍNDICE	COMP. TAXA	ÍNDICE	COMP. TAXA	ÍNDICE	COMP. TAXA	ÍNDICE	COMP. TAXA	ÍNDICE	COMP. TAXA	ÍNDICE	COMP. TAXA
INDÚSTRIA GERAL	100,70	0,70	100,70	0,70	100,07	0,07	114,06	14,06	114,06	14,06	106,90	6,90
INDÚSTRIAS EXTRATIVAS.....	97,96	-0,23	97,96	-0,23	100,04	0,00	118,21	3,58	118,21	3,58	108,80	1,65
INDÚSTRIA DE TRANSFORMAÇÃO.....	101,12	0,99	101,12	0,99	100,07	0,07	112,89	10,36	112,89	10,36	106,44	5,23
ALIMENTOS E BEBIDAS.....	116,18	2,30	116,18	2,30	107,55	1,19	113,52	1,61	113,52	1,61	104,94	0,60
TÊXTIL.....	96,22	-0,07	96,22	-0,07	103,01	0,06	109,34	0,08	109,34	0,08	106,11	0,05
VESTUÁRIO.....	93,44	-0,89	93,44	-0,89	93,00	-1,00	93,73	-0,31	93,73	-0,31	102,60	0,14
CALÇADOS E COURO.....	96,80	-0,03	96,80	-0,03	100,38	0,00	88,62	-0,05	88,62	-0,05	97,59	-0,01
MADEIRA.....	85,62	-0,39	85,62	-0,39	78,83	-0,47	86,40	-0,21	86,40	-0,21	79,76	-0,21
PAPEL E GRÁFICA.....	100,01	0,00	100,01	0,00	103,22	0,08	84,97	-0,91	84,97	-0,91	99,18	-0,04
COQUE, REFINO DE PETRÓLEO, COMB. NUCLEARES E ÁLCOOL.....	153,43	0,39	153,43	0,39	120,09	0,21	139,73	0,29	139,73	0,29	108,81	0,09
PRODUTOS QUÍMICOS.....	87,20	-0,16	87,20	-0,16	99,17	-0,01	111,18	0,14	111,18	0,14	103,12	0,06
BORRACHA E PLÁSTICO.....	104,54	0,11	104,54	0,11	105,94	0,17	95,74	-0,07	95,74	-0,07	97,81	-0,04
MINERAIS NÃO-METÁLICOS.....	99,60	-0,07	99,60	-0,07	97,27	-0,46	108,38	1,21	108,38	1,21	108,54	1,13
METALURGIA BÁSICA.....	101,83	0,12	101,83	0,12	106,54	0,47	121,93	4,20	121,93	4,20	111,25	2,23
PRODUTOS DE METAL - EXCL. MÁQUINAS E EQUIPS.....	99,65	-0,01	99,65	-0,01	106,19	0,25	125,00	0,57	125,00	0,57	116,52	0,52
MÁQUINAS E EQUIPS - EXCL. ELÉTR., ELÉTRÔN., DE PRECISÃO E DE COMUN....	111,74	0,96	111,74	0,96	101,26	0,09	147,33	4,00	147,33	4,00	111,83	0,98
MÁQUINAS E APARELHOS ELÉTR., ELÉTRÔN., DE PRECISÃO E DE COMUN....	91,59	-0,11	91,59	-0,11	97,40	-0,02	96,58	-0,06	96,58	-0,06	108,54	0,08
FABRICAÇÃO DE MEIOS DE TRANSPORTE..	80,05	-0,31	80,05	-0,31	95,63	-0,06	94,99	-0,06	94,99	-0,06	108,23	0,08
FABRICAÇÃO DE OUTROS PRODUTOS DA INDÚSTRIA DE TRANSFORMAÇÃO.....	86,51	-0,72	86,51	-0,72	96,50	-0,20	84,56	-0,46	84,56	-0,46	96,46	-0,11

FONTES: IBGE, DIRETORIA DE PESQUISAS, COORDENAÇÃO DE INDÚSTRIA.

NOTAS: (1)BASE: IGUAL MÊS DO ANO ANTERIOR = 100

(2)BASE: IGUAL PERÍODO DO ANO ANTERIOR = 100

(3)BASE: ÚLTIMOS 12 MESES ANTERIORES = 100

RIO DE JANEIRO
COMPOSIÇÃO DA TAXA DE CRESCIMENTO DOS PRINCIPAIS INDICADORES DO PESSOAL OCUPADO ASSALARIADO E DA FOLHA DE PAGAMENTO REAL
POR SEÇÕES E DIVISÕES DA INDÚSTRIA
JANEIRO/2009

SEÇÕES E DIVISÕES	PESSOAL OCUPADO ASSALARIADO						FOLHA DE PAGAMENTO REAL					
	MENSAL(1)		ACUMULADO(2)		12 MESES(3)		MENSAL(1)		ACUMULADO(2)		12 MESES(3)	
	ÍNDICE	COMP. TAXA	ÍNDICE	COMP. TAXA	ÍNDICE	COMP. TAXA	ÍNDICE	COMP. TAXA	ÍNDICE	COMP. TAXA	ÍNDICE	COMP. TAXA
INDÚSTRIA GERAL	98,90	-1,09	98,90	-1,09	101,63	1,63	102,10	2,10	102,10	2,10	102,10	2,10
INDÚSTRIAS EXTRATIVAS.....	106,53	0,43	106,53	0,43	105,10	0,36	115,53	3,04	115,53	3,04	111,60	2,71
INDÚSTRIA DE TRANSFORMAÇÃO.....	98,34	-1,54	98,34	-1,54	101,36	1,26	98,87	-0,90	98,87	-0,90	98,69	-0,99
ALIMENTOS E BEBIDAS.....	97,11	-0,41	97,11	-0,41	99,07	-0,13	99,96	-0,00	99,96	-0,00	100,85	0,08
FUMO.....	89,52	-0,02	89,52	-0,02	65,66	-0,11	77,09	-0,02	77,09	-0,02	51,90	-0,11
TÊXTIL.....	92,97	-0,20	92,97	-0,20	98,16	-0,06	96,82	-0,03	96,82	-0,03	107,95	0,12
VESTUÁRIO.....	92,53	-0,89	92,53	-0,89	96,07	-0,50	94,24	-0,23	94,24	-0,23	98,52	-0,06
CALÇADOS E COURO.....	81,94	-0,21	81,94	-0,21	91,19	-0,12	74,80	-0,12	74,80	-0,12	95,48	-0,03
MADEIRA.....	90,69	-0,07	90,69	-0,07	103,42	0,02	101,33	0,00	101,33	0,00	113,78	0,05
PAPEL E GRÁFICA.....	93,01	-0,63	93,01	-0,63	93,05	-0,49	91,28	-0,73	91,28	-0,73	95,34	-0,27
COQUE, REFINO DE PETRÓLEO, COMB. NUCLEARES E ÁLCOOL.....	95,76	-0,03	95,76	-0,03	97,05	-0,02	117,19	0,45	117,19	0,45	107,59	0,24
PRODUTOS QUÍMICOS.....	107,47	0,53	107,47	0,53	101,17	0,08	87,94	-1,73	87,94	-1,73	81,85	-1,68
BORRACHA E PLÁSTICO.....	94,25	-0,26	94,25	-0,26	107,10	0,38	107,78	0,26	107,78	0,26	100,61	0,02
MINERAIS NÃO-METÁLICOS.....	99,60	-0,02	99,60	-0,02	96,30	-0,17	106,80	0,20	106,80	0,20	102,84	0,05
METALURGIA BÁSICA.....	99,04	-0,04	99,04	-0,04	109,24	0,43	97,52	-0,16	97,52	-0,16	108,52	0,67
PRODUTOS DE METAL - EXCL. MÁQUINAS E EQUIPS.....	104,05	0,28	104,05	0,28	115,64	1,10	98,01	-0,08	98,01	-0,08	101,89	0,10
MÁQUINAS E EQUIPS - EXCL. ELÉTR., ELETRÔN., DE PRECISÃO E DE COMUN...!	111,97	0,68	111,97	0,68	109,72	0,56	97,92	-0,13	97,92	-0,13	99,57	-0,02
MÁQUINAS E APARELHOS ELÉTR., ELETRÔN., DE PRECISÃO E DE COMUN...!	104,04	0,14	104,04	0,14	103,53	0,12	122,56	0,75	122,56	0,75	93,68	-0,18
FABRICAÇÃO DE MEIOS DE TRANSPORTE..!	103,14	0,31	103,14	0,31	104,88	0,41	103,57	0,41	103,57	0,41	108,25	0,82
FABRICAÇÃO DE OUTROS PRODUTOS DA INDÚSTRIA DE TRANSFORMAÇÃO.....!	85,48	-0,58	85,48	-0,58	96,15	-0,17	83,82	-0,27	83,82	-0,27	101,13	0,02

FONTE: IBGE, DIRETORIA DE PESQUISAS, COORDENAÇÃO DE INDÚSTRIA.

NOTAS: (1)BASE: IGUAL MÊS DO ANO ANTERIOR = 100

(2)BASE: IGUAL PERÍODO DO ANO ANTERIOR = 100

(3)BASE: ÚLTIMOS 12 MESES ANTERIORES = 100

SÃO PAULO
COMPOSIÇÃO DA TAXA DE CRESCIMENTO DOS PRINCIPAIS INDICADORES DO PESSOAL OCUPADO ASSALARIADO E DA FOLHA DE PAGAMENTO REAL
POR SEÇÕES E DIVISÕES DA INDÚSTRIA
JANEIRO/2009

SEÇÕES E DIVISÕES	PESSOAL OCUPADO ASSALARIADO						FOLHA DE PAGAMENTO REAL					
	MENSAL(1)		ACUMULADO(2)		12 MESES(3)		MENSAL(1)		ACUMULADO(2)		12 MESES(3)	
	ÍNDICE	COMP. TAXA	ÍNDICE	COMP. TAXA	ÍNDICE	COMP. TAXA	ÍNDICE	COMP. TAXA	ÍNDICE	COMP. TAXA	ÍNDICE	COMP. TAXA
INDÚSTRIA GERAL	97,91	-2,08	97,91	-2,08	102,41	2,41	101,79	1,79	101,79	1,79	106,36	6,36
INDÚSTRIAS EXTRATIVAS.....	104,68	0,02	104,68	0,02	104,84	0,02	92,46	-0,03	92,46	-0,03	95,40	-0,01
INDÚSTRIA DE TRANSFORMAÇÃO.....	97,87	-2,10	97,87	-2,10	102,40	2,39	101,83	1,82	101,83	1,82	106,40	6,38
ALIMENTOS E BEBIDAS.....	102,65	0,34	102,65	0,34	101,74	0,23	94,67	-0,52	94,67	-0,52	100,79	0,08
FUMO.....	70,60	-0,01	70,60	-0,01	78,39	-0,00	66,54	-0,01	66,54	-0,01	68,19	-0,01
TÊXTIL.....	93,76	-0,29	93,76	-0,29	91,86	-0,41	107,48	0,22	107,48	0,22	98,62	-0,04
VESTUÁRIO.....	87,73	-0,68	87,73	-0,68	87,46	-0,75	90,43	-0,20	90,43	-0,20	103,04	0,07
CALÇADOS E COURO.....	81,23	-0,56	81,23	-0,56	79,81	-0,66	87,79	-0,13	87,79	-0,13	89,85	-0,13
MADEIRA.....	96,01	-0,04	96,01	-0,04	97,68	-0,02	93,19	-0,03	93,19	-0,03	121,81	0,17
PAPEL E GRÁFICA.....	106,52	0,42	106,52	0,42	103,11	0,19	100,10	0,00	100,10	0,00	94,71	-0,37
COQUE, REFINO DE PETRÓLEO, COMB. NUCLEARES E ÁLCOOL.....	113,59	0,21	113,59	0,21	104,90	0,10	119,70	0,29	119,70	0,29	116,07	0,32
PRODUTOS QUÍMICOS.....	97,52	-0,16	97,52	-0,16	110,94	0,63	99,58	-0,03	99,58	-0,03	112,80	1,26
BORRACHA E PLÁSTICO.....	93,19	-0,50	93,19	-0,50	100,33	0,02	93,43	-0,40	93,43	-0,40	105,35	0,31
MINERAIS NÃO-METÁLICOS.....	100,52	0,02	100,52	0,02	105,49	0,22	96,06	-0,14	96,06	-0,14	115,18	0,48
METALURGIA BÁSICA.....	100,50	0,01	100,50	0,01	108,03	0,25	109,21	0,32	109,21	0,32	116,06	0,59
PRODUTOS DE METAL - EXCL. MÁQUINAS E EQUIPS.....	93,64	-0,57	93,64	-0,57	100,59	0,04	103,53	0,29	103,53	0,29	110,69	0,66
MÁQUINAS E EQUIPS - EXCL. ELÉTR., ELETRÔN., DE PRECISÃO E DE COMUN....	97,41	-0,27	97,41	-0,27	106,88	0,79	105,81	0,67	105,81	0,67	103,66	0,48
MÁQUINAS E APARELHOS ELÉTR., ELETRÔN., DE PRECISÃO E DE COMUN....	100,01	0,00	100,01	0,00	111,41	0,83	86,99	-1,00	86,99	-1,00	105,14	0,42
FABRICAÇÃO DE MEIOS DE TRANSPORTE..	98,38	-0,17	98,38	-0,17	107,03	0,75	109,20	1,97	109,20	1,97	110,22	1,97
FABRICAÇÃO DE OUTROS PRODUTOS DA INDÚSTRIA DE TRANSFORMAÇÃO.....	103,76	0,15	103,76	0,15	104,19	0,18	122,85	0,53	122,85	0,53	106,75	0,18

FONTE: IBGE, DIRETORIA DE PESQUISAS, COORDENAÇÃO DE INDÚSTRIA.

NOTAS: (1)BASE: IGUAL MÊS DO ANO ANTERIOR = 100

(2)BASE: IGUAL PERÍODO DO ANO ANTERIOR = 100

(3)BASE: ÚLTIMOS 12 MESES ANTERIORES = 100

REGIÃO SUL
COMPOSIÇÃO DA TAXA DE CRESCIMENTO DOS PRINCIPAIS INDICADORES DO PESSOAL OCUPADO ASSALARIADO E DA FOLHA DE PAGAMENTO REAL
POR SEÇÕES E DIVISÕES DA INDÚSTRIA
JANEIRO/2009

SEÇÕES E DIVISÕES	PESSOAL OCUPADO ASSALARIADO						FOLHA DE PAGAMENTO REAL					
	MENSAL(1)		ACUMULADO(2)		12 MESES(3)		MENSAL(1)		ACUMULADO(2)		12 MESES(3)	
	ÍNDICE	COMP. TAXA	ÍNDICE	COMP. TAXA	ÍNDICE	COMP. TAXA	ÍNDICE	COMP. TAXA	ÍNDICE	COMP. TAXA	ÍNDICE	COMP. TAXA
INDÚSTRIA GERAL	96,45	-3,54	96,45	-3,54	100,13	0,13	100,56	0,56	100,56	0,56	104,59	4,59
INDÚSTRIAS EXTRATIVAS.....	103,26	0,03	103,26	0,03	95,63	-0,04	104,10	0,04	104,10	0,04	105,36	0,05
INDÚSTRIA DE TRANSFORMAÇÃO.....	96,38	-3,57	96,38	-3,57	100,17	0,17	100,52	0,52	100,52	0,52	104,59	4,54
ALIMENTOS E BEBIDAS.....	96,56	-0,66	96,56	-0,66	101,08	0,20	98,72	-0,20	98,72	-0,20	101,95	0,30
FUMO.....	95,99	-0,02	95,99	-0,02	95,61	-0,03	81,98	-0,26	81,98	-0,26	101,94	0,02
TÊXTIL.....	97,67	-0,11	97,67	-0,11	95,48	-0,21	95,37	-0,20	95,37	-0,20	93,01	-0,29
VESTUÁRIO.....	87,30	-1,10	87,30	-1,10	91,39	-0,73	89,23	-0,56	89,23	-0,56	98,01	-0,10
CALÇADOS E COURO.....	87,59	-1,07	87,59	-1,07	87,54	-1,22	94,56	-0,36	94,56	-0,36	89,08	-0,85
MADEIRA.....	86,72	-0,84	86,72	-0,84	89,12	-0,72	97,22	-0,11	97,22	-0,11	91,78	-0,40
PAPEL E GRÁFICA.....	101,21	0,06	101,21	0,06	101,70	0,08	103,40	0,19	103,40	0,19	105,14	0,29
COQUE, REFINO DE PETRÓLEO, COMB. NUCLEARES E ÁLCOOL.....	144,38	0,23	144,38	0,23	113,30	0,10	108,85	0,11	108,85	0,11	111,75	0,15
PRODUTOS QUÍMICOS.....	97,71	-0,06	97,71	-0,06	104,35	0,11	132,27	0,88	132,27	0,88	122,05	0,79
BORRACHA E PLÁSTICO.....	97,29	-0,13	97,29	-0,13	98,85	-0,05	94,61	-0,28	94,61	-0,28	94,23	-0,30
MINERAIS NÃO-METÁLICOS.....	101,94	0,07	101,94	0,07	101,68	0,06	99,08	-0,03	99,08	-0,03	107,97	0,30
METALURGIA BÁSICA.....	97,36	-0,04	97,36	-0,04	106,05	0,09	100,27	0,00	100,27	0,00	107,16	0,17
PRODUTOS DE METAL - EXCL. MÁQUINAS E EQUIPS.....	99,91	-0,00	99,91	-0,00	112,93	0,84	97,71	-0,13	97,71	-0,13	118,39	1,33
MÁQUINAS E EQUIPS - EXCL. ELÉTR., ELETRÔN., DE PRECISÃO E DE COMUN....	103,29	0,27	103,29	0,27	115,18	1,22	104,98	0,62	104,98	0,62	119,85	2,29
MÁQUINAS E APARELHOS ELÉTR., ELETRÔN., DE PRECISÃO E DE COMUN....	109,05	0,37	109,05	0,37	113,32	0,49	110,33	0,49	110,33	0,49	116,77	0,77
FABRICAÇÃO DE MEIOS DE TRANSPORTE..	98,91	-0,06	98,91	-0,06	107,11	0,39	101,27	0,13	101,27	0,13	108,01	0,74
FABRICAÇÃO DE OUTROS PRODUTOS DA INDÚSTRIA DE TRANSFORMAÇÃO.....	93,34	-0,48	93,34	-0,48	94,18	-0,40	101,45	0,08	101,45	0,08	89,56	-0,56

FONTE: IBGE, DIRETORIA DE PESQUISAS, COORDENAÇÃO DE INDÚSTRIA.

NOTAS: (1)BASE: IGUAL MÊS DO ANO ANTERIOR = 100

(2)BASE: IGUAL PERÍODO DO ANO ANTERIOR = 100

(3)BASE: ÚLTIMOS 12 MESES ANTERIORES = 100

PARANÁ
COMPOSIÇÃO DA TAXA DE CRESCIMENTO DOS PRINCIPAIS INDICADORES DO PESSOAL OCUPADO ASSALARIADO E DA FOLHA DE PAGAMENTO REAL
POR SEÇÕES E DIVISÕES DA INDÚSTRIA
JANEIRO/2009

SEÇÕES E DIVISÕES	PESSOAL OCUPADO ASSALARIADO						FOLHA DE PAGAMENTO REAL					
	MENSAL(1)		ACUMULADO(2)		12 MESES(3)		MENSAL(1)		ACUMULADO(2)		12 MESES(3)	
	ÍNDICE	COMP. TAXA	ÍNDICE	COMP. TAXA	ÍNDICE	COMP. TAXA	ÍNDICE	COMP. TAXA	ÍNDICE	COMP. TAXA	ÍNDICE	COMP. TAXA
INDÚSTRIA GERAL	95,49	-4,50	95,49	-4,50	100,42	0,42	99,38	-0,61	99,38	-0,61	107,26	7,26
INDÚSTRIAS EXTRATIVAS.....	104,42	0,04	104,42	0,04	99,51	-0,00	99,05	-0,00	99,05	-0,00	103,39	0,03
INDÚSTRIA DE TRANSFORMAÇÃO.....	95,41	-4,54	95,41	-4,54	100,43	0,42	99,38	-0,61	99,38	-0,61	107,30	7,22
ALIMENTOS E BEBIDAS.....	96,95	-0,71	96,95	-0,71	102,30	0,51	98,97	-0,21	98,97	-0,21	107,64	1,45
FUMO.....	132,37	0,03	132,37	0,03	73,20	-0,02	85,72	-0,08	85,72	-0,08	121,69	0,02
TÊXTIL.....	91,24	-0,23	91,24	-0,23	93,27	-0,18	85,60	-0,36	85,60	-0,36	78,26	-0,48
VESTUÁRIO.....	82,93	-1,66	82,93	-1,66	88,82	-1,13	82,02	-0,86	82,02	-0,86	101,14	0,06
CALÇADOS E COURO.....	87,15	-0,16	87,15	-0,16	94,77	-0,06	91,31	-0,07	91,31	-0,07	97,32	-0,02
MADEIRA.....	75,93	-2,02	75,93	-2,02	89,27	-1,04	90,61	-0,60	90,61	-0,60	86,22	-1,16
PAPEL E GRÁFICA.....	100,38	0,02	100,38	0,02	98,16	-0,12	101,92	0,13	101,92	0,13	104,85	0,40
COQUE, REFINO DE PETRÓLEO, COMB. NUCLEARES E ÁLCOOL.....	151,14	0,74	151,14	0,74	114,48	0,34	112,27	0,33	112,27	0,33	116,28	0,50
PRODUTOS QUÍMICOS.....	79,58	-0,84	79,58	-0,84	94,90	-0,18	92,64	-0,31	92,64	-0,31	112,26	0,55
BORRACHA E PLÁSTICO.....	102,75	0,11	102,75	0,11	98,02	-0,08	92,94	-0,30	92,94	-0,30	103,36	0,16
MINERAIS NÃO-METÁLICOS.....	100,37	0,01	100,37	0,01	103,70	0,16	96,03	-0,14	96,03	-0,14	98,47	-0,06
METALURGIA BÁSICA.....	100,01	0,00	100,01	0,00	105,28	0,05	103,20	0,04	103,20	0,04	125,78	0,33
PRODUTOS DE METAL - EXCL. MÁQUINAS E EQUIPS.....	106,07	0,33	106,07	0,33	107,91	0,44	100,90	0,04	100,90	0,04	115,53	0,78
MÁQUINAS E EQUIPS - EXCL. ELÉTR., ELETRÔN., DE PRECISÃO E DE COMUN....	99,80	-0,01	99,80	-0,01	118,26	1,29	111,17	1,21	111,17	1,21	128,64	2,95
MÁQUINAS E APARELHOS ELÉTR., ELETRÔN., DE PRECISÃO E DE COMUN....	111,80	0,51	111,80	0,51	111,04	0,38	120,05	0,96	120,05	0,96	114,76	0,65
FABRICAÇÃO DE MEIOS DE TRANSPORTE..	98,21	-0,11	98,21	-0,11	104,93	0,30	102,71	0,34	102,71	0,34	106,05	0,66
FABRICAÇÃO DE OUTROS PRODUTOS DA INDÚSTRIA DE TRANSFORMAÇÃO.....	93,93	-0,50	93,93	-0,50	96,86	-0,24	97,91	-0,12	97,91	-0,12	98,39	-0,09

FONTE: IBGE, DIRETORIA DE PESQUISAS, COORDENAÇÃO DE INDÚSTRIA.

NOTAS: (1)BASE: IGUAL MÊS DO ANO ANTERIOR = 100

(2)BASE: IGUAL PERÍODO DO ANO ANTERIOR = 100

(3)BASE: ÚLTIMOS 12 MESES ANTERIORES = 100

SANTA CATARINA
COMPOSIÇÃO DA TAXA DE CRESCIMENTO DOS PRINCIPAIS INDICADORES DO PESSOAL OCUPADO ASSALARIADO E DA FOLHA DE PAGAMENTO REAL
POR SEÇÕES E DIVISÕES DA INDÚSTRIA
JANEIRO/2009

SEÇÕES E DIVISÕES	PESSOAL OCUPADO ASSALARIADO						FOLHA DE PAGAMENTO REAL					
	MENSAL(1)		ACUMULADO(2)		12 MESES(3)		MENSAL(1)		ACUMULADO(2)		12 MESES(3)	
	ÍNDICE	COMP. TAXA	ÍNDICE	COMP. TAXA	ÍNDICE	COMP. TAXA	ÍNDICE	COMP. TAXA	ÍNDICE	COMP. TAXA	ÍNDICE	COMP. TAXA
INDÚSTRIA GERAL	96,51	-3,48	96,51	-3,48	98,26	-1,73	101,58	1,58	101,58	1,58	102,26	2,26
INDÚSTRIAS EXTRATIVAS.....	105,38	0,06	105,38	0,06	90,48	-0,12	102,95	0,04	102,95	0,04	99,54	-0,00
INDÚSTRIA DE TRANSFORMAÇÃO.....	96,40	-3,55	96,40	-3,55	98,36	-1,61	101,56	1,53	101,56	1,53	102,30	2,26
ALIMENTOS E BEBIDAS.....	99,71	-0,05	99,71	-0,05	104,25	0,79	106,76	1,02	106,76	1,02	105,32	0,81
FUMO.....	164,72	0,16	164,72	0,16	136,85	0,06	100,27	0,00	100,27	0,00	98,27	-0,00
TÊXTIL.....	100,15	0,01	100,15	0,01	95,86	-0,43	100,46	0,04	100,46	0,04	96,97	-0,32
VESTUÁRIO.....	86,22	-1,98	86,22	-1,98	90,40	-1,35	88,79	-1,17	88,79	-1,17	93,32	-0,64
CALÇADOS E COURO.....	88,92	-0,21	88,92	-0,21	92,49	-0,07	105,76	0,08	105,76	0,08	94,77	-0,04
MADEIRA.....	90,41	-0,79	90,41	-0,79	85,29	-1,38	98,69	-0,06	98,69	-0,06	87,71	-0,78
PAPEL E GRÁFICA.....	107,67	0,37	107,67	0,37	110,41	0,44	112,51	0,69	112,51	0,69	112,88	0,68
COQUE, REFINO DE PETRÓLEO, COMB. NUCLEARES E ÁLCOOL.....	84,52	-0,00	84,52	-0,00	99,61	-0,00	87,99	-0,00	87,99	-0,00	109,05	0,00
PRODUTOS QUÍMICOS.....	105,81	0,09	105,81	0,09	113,84	0,23	100,28	0,00	100,28	0,00	96,72	-0,06
BORRACHA E PLÁSTICO.....	101,14	0,06	101,14	0,06	101,19	0,06	103,57	0,24	103,57	0,24	92,98	-0,45
MINERAIS NÃO-METÁLICOS.....	96,68	-0,16	96,68	-0,16	95,84	-0,20	99,01	-0,05	99,01	-0,05	109,21	0,48
METALURGIA BÁSICA.....	97,03	-0,05	97,03	-0,05	106,28	0,10	99,61	-0,01	99,61	-0,01	103,26	0,08
PRODUTOS DE METAL - EXCL. MÁQUINAS E EQUIPS.....	96,23	-0,16	96,23	-0,16	102,82	0,10	106,37	0,30	106,37	0,30	118,01	0,76
MÁQUINAS E EQUIPS - EXCL. ELÉTR., ELETRÔN., DE PRECISÃO E DE COMUN....	98,69	-0,09	98,69	-0,09	103,35	0,28	101,26	0,11	101,26	0,11	114,47	1,79
MÁQUINAS E APARELHOS ELÉTR., ELETRÔN., DE PRECISÃO E DE COMUN....	106,44	0,28	106,44	0,28	112,62	0,51	117,48	1,14	117,48	1,14	120,93	1,20
FABRICAÇÃO DE MEIOS DE TRANSPORTE..	98,01	-0,10	98,01	-0,10	103,21	0,12	95,12	-0,36	95,12	-0,36	98,36	-0,09
FABRICAÇÃO DE OUTROS PRODUTOS DA INDÚSTRIA DE TRANSFORMAÇÃO.....	84,70	-0,88	84,70	-0,88	83,82	-1,06	86,97	-0,54	86,97	-0,54	79,94	-1,07

FONTE: IBGE, DIRETORIA DE PESQUISAS, COORDENAÇÃO DE INDÚSTRIA.

NOTAS: (1)BASE: IGUAL MÊS DO ANO ANTERIOR = 100

(2)BASE: IGUAL PERÍODO DO ANO ANTERIOR = 100

(3)BASE: ÚLTIMOS 12 MESES ANTERIORES = 100

RIO GRANDE DO SUL
COMPOSIÇÃO DA TAXA DE CRESCIMENTO DOS PRINCIPAIS INDICADORES DO PESSOAL OCUPADO ASSALARIADO E DA FOLHA DE PAGAMENTO REAL
POR SEÇÕES E DIVISÕES DA INDÚSTRIA
JANEIRO/2009

SEÇÕES E DIVISÕES	PESSOAL OCUPADO ASSALARIADO						FOLHA DE PAGAMENTO REAL					
	MENSAL(1)		ACUMULADO(2)		12 MESES(3)		MENSAL(1)		ACUMULADO(2)		12 MESES(3)	
	ÍNDICE	COMP. TAXA	ÍNDICE	COMP. TAXA	ÍNDICE	COMP. TAXA	ÍNDICE	COMP. TAXA	ÍNDICE	COMP. TAXA	ÍNDICE	COMP. TAXA
INDÚSTRIA GERAL	97,24	-2,75	97,24	-2,75	101,63	1,63	100,63	0,63	100,63	0,63	103,88	3,88
INDÚSTRIAS EXTRATIVAS.....	98,51	-0,01	98,51	-0,01	98,63	-0,00	110,31	0,06	110,31	0,06	115,74	0,11
INDÚSTRIA DE TRANSFORMAÇÃO.....	97,23	-2,74	97,23	-2,74	101,65	1,64	100,57	0,57	100,57	0,57	103,80	3,78
ALIMENTOS E BEBIDAS.....	93,05	-1,16	93,05	-1,16	96,44	-0,57	91,72	-1,03	91,72	-1,03	92,62	-0,94
FUMO.....	85,82	-0,18	85,82	-0,18	94,27	-0,10	80,18	-0,58	80,18	-0,58	99,83	-0,00
TÊXTIL.....	93,41	-0,11	93,41	-0,11	96,30	-0,06	80,32	-0,27	80,32	-0,27	95,31	-0,05
VESTUÁRIO.....	106,95	0,18	106,95	0,18	104,58	0,12	111,77	0,17	111,77	0,17	100,34	0,00
CALÇADOS E COURO.....	87,48	-2,63	87,48	-2,63	86,74	-3,12	93,86	-0,91	93,86	-0,91	87,89	-2,11
MADEIRA.....	104,49	0,12	104,49	0,12	98,17	-0,03	111,21	0,19	111,21	0,19	119,68	0,31
PAPEL E GRÁFICA.....	96,25	-0,17	96,25	-0,17	98,41	-0,06	100,21	0,00	100,21	0,00	98,25	-0,07
COQUE, REFINO DE PETRÓLEO, COMB. NUCLEARES E ÁLCOOL.....	110,37	0,02	110,37	0,02	105,38	0,01	102,78	0,03	102,78	0,03	101,58	0,01
PRODUTOS QUÍMICOS.....	120,19	0,47	120,19	0,47	112,76	0,30	236,63	2,76	236,63	2,76	152,73	2,11
BORRACHA E PLÁSTICO.....	89,90	-0,53	89,90	-0,53	97,10	-0,14	87,10	-0,62	87,10	-0,62	89,76	-0,49
MINERAIS NÃO-METÁLICOS.....	110,91	0,35	110,91	0,35	107,50	0,20	99,87	-0,00	99,87	-0,00	116,78	0,42
METALURGIA BÁSICA.....	96,75	-0,06	96,75	-0,06	106,50	0,13	99,37	-0,01	99,37	-0,01	105,68	0,18
PRODUTOS DE METAL - EXCL. MÁQUINAS E EQUIPS.....	97,96	-0,13	97,96	-0,13	118,34	1,74	91,63	-0,59	91,63	-0,59	114,45	1,56
MÁQUINAS E EQUIPS - EXCL. ELÉTR., ELETRÔN., DE PRECISÃO E DE COMUN....	107,80	0,82	107,80	0,82	121,43	1,85	105,26	0,84	105,26	0,84	120,42	2,41
MÁQUINAS E APARELHOS ELÉTR., ELETRÔN., DE PRECISÃO E DE COMUN....	109,11	0,32	109,11	0,32	114,45	0,53	91,17	-0,31	91,17	-0,31	114,47	0,57
FABRICAÇÃO DE MEIOS DE TRANSPORTE..	99,52	-0,03	99,52	-0,03	110,72	0,70	102,47	0,28	102,47	0,28	112,03	1,28
FABRICAÇÃO DE OUTROS PRODUTOS DA INDÚSTRIA DE TRANSFORMAÇÃO.....	98,74	-0,09	98,74	-0,09	99,67	-0,02	108,83	0,62	108,83	0,62	92,76	-0,38

FONTE: IBGE, DIRETORIA DE PESQUISAS, COORDENAÇÃO DE INDÚSTRIA.

NOTAS: (1)BASE: IGUAL MÊS DO ANO ANTERIOR = 100

(2)BASE: IGUAL PERÍODO DO ANO ANTERIOR = 100

(3)BASE: ÚLTIMOS 12 MESES ANTERIORES = 100

**TAXAS DE ADMISSÃO, DE DESLIGAMENTO, DE REALOCAÇÃO E DE ROTATIVIDADE,
SEGUNDO ATIVIDADES INDUSTRIAIS
BRASIL
2008 /2009**

SEÇÕES E DIVISÕES	ADMISSÃO (1)			DESLIGAMENTO (2)			REALOCAÇÃO (3)			ROTATIVIDADE (4)		
	NOV	DEZ	JAN	NOV	DEZ	JAN	NOV	DEZ	JAN	NOV	DEZ	JAN
INDÚSTRIA GERAL	2,60	1,40	2,51	3,79	4,71	3,56	6,39	6,12	6,07	2,60	1,40	2,51
INDÚSTRIAS EXTRATIVAS.....	1,72	1,28	1,55	2,17	3,07	2,12	3,89	4,35	3,67	1,72	1,28	1,55
INDÚSTRIA DE TRANSFORMAÇÃO.....	2,62	1,41	2,54	3,83	4,75	3,59	6,45	6,16	6,13	2,62	1,41	2,54
ALIMENTOS E BEBIDAS.....	3,12	2,38	3,17	4,11	6,24	3,73	7,23	8,63	6,90	3,12	2,38	3,17
FUMO.....	6,02	3,93	31,69	7,31	5,85	3,87	13,33	9,78	35,56	6,02	3,93	3,87
TÊXTIL.....	1,68	0,68	3,06	3,42	3,09	3,33	5,10	3,77	6,39	1,68	0,68	3,06
VESTUÁRIO.....	3,17	1,38	2,54	4,20	4,34	3,49	7,38	5,72	6,03	3,17	1,38	2,54
CALÇADOS E COURO.....	2,12	0,69	3,42	5,20	6,66	3,19	7,32	7,34	6,61	2,12	0,69	3,19
MADEIRA.....	5,75	1,46	3,18	5,91	5,38	5,06	11,66	6,84	8,24	5,75	1,46	3,18
PAPEL E GRÁFICA.....	2,33	0,86	2,22	2,60	2,37	2,62	4,93	3,23	4,85	2,33	0,86	2,22
COQUE, REFINO DE PETRÓLEO, COMB. NUCLEARES E ÁLCOOL.....	1,97	0,91	4,07	6,45	19,99	6,41	8,42	20,90	10,48	1,97	0,91	4,07
PRODUTOS QUÍMICOS.....	2,11	1,39	1,94	2,14	3,12	2,80	4,24	4,51	4,74	2,11	1,39	1,94
BORRACHA E PLÁSTICO.....	2,26	1,18	1,93	3,81	3,97	3,61	6,06	5,15	5,54	2,26	1,18	1,93
MINERAIS NÃO-METÁLICOS.....	3,70	1,50	2,32	3,77	3,12	3,13	7,48	4,61	5,45	3,70	1,50	2,32
METALURGIA BÁSICA.....	1,89	1,06	1,84	2,48	3,16	4,67	4,37	4,22	6,52	1,89	1,06	1,84
PRODUTOS DE METAL - EXCL. MÁQUINAS E EQUIPS.....	3,35	1,42	2,64	3,83	4,27	4,12	7,17	5,69	6,77	3,35	1,42	2,64
MÁQUINAS E EQUIPS - EXCL. ELÉTR., ELETRÔN., DE PRECISÃO E DE COMUN....	2,16	1,39	1,65	3,34	4,49	3,15	5,51	5,88	4,81	2,16	1,39	1,65
MÁQUINAS E APARELHOS ELÉTR., ELETRÔN., DE PRECISÃO E DE COMUN....	2,02	1,62	2,55	3,06	4,16	4,43	5,08	5,78	6,99	2,02	1,62	2,55
FABRICAÇÃO DE MEIOS DE TRANSPORTE..	0,91	0,51	0,86	3,13	3,42	3,06	4,04	3,94	3,92	0,91	0,51	0,86
FABRICAÇÃO DE OUTROS PRODUTOS DA INDÚSTRIA DE TRANSFORMAÇÃO.....	3,00	1,06	2,65	5,29	3,96	3,29	8,29	5,02	5,94	3,00	1,06	2,65

FONTE: IBGE, DIRETORIA DE PESQUISAS, COORDENAÇÃO DE INDÚSTRIA.

(1) TX. ADMISSÃO = (ADM)T/ (POA)T-1

(3) TX. REALOCAÇÃO = (ADM + DES)T/(POA)T-1

(2) TX. DESLIGAMENTO = (DES)T/ (POA)T-1

(4) TX. ROTATIVIDADE = MIN(ADM,DES)T/ (POA)T-1

**TAXAS DE ADMISSÃO, DE DESLIGAMENTO, DE REALOCAÇÃO E DE ROTATIVIDADE,
RESULTADOS REGIONAIS - INDÚSTRIA GERAL
2008 /2009**

GRANDES REGIÕES E UNIDADES DA FEDERAÇÃO SELECIONADAS	ADMISSÃO (1)			DESLIGAMENTO (2)			REALOCAÇÃO (3)			ROTATIVIDADE (4)		
	NOV	DEZ	JAN	NOV	DEZ	JAN	NOV	DEZ	JAN	NOV	DEZ	JAN
BRASIL	2,60	1,40	2,51	3,79	4,71	3,56	6,39	6,12	6,07	2,60	1,40	2,51
REGIÃO NORTE E CENTRO-OESTE.....	3,50	2,17	3,59	5,36	6,94	4,61	8,86	9,11	8,19	3,50	2,17	3,59
REGIÃO NORDESTE.....	2,56	1,43	2,24	3,30	3,25	3,09	5,85	4,68	5,32	2,56	1,43	2,24
CEARÁ.....	2,32	1,05	1,76	3,08	3,46	3,05	5,40	4,51	4,81	2,32	1,05	1,76
PERNAMBUCO.....	2,98	1,52	2,46	2,29	2,75	3,08	5,27	4,28	5,54	2,29	1,52	2,46
BAHIA.....	2,61	1,74	3,07	4,15	3,78	3,14	6,76	5,51	6,20	2,61	1,74	3,07
REGIÃO SUDESTE.....	2,27	1,23	2,00	3,60	4,96	3,23	5,87	6,19	5,23	2,27	1,23	2,00
MINAS GERAIS.....	2,61	1,69	2,65	4,53	5,72	4,87	7,13	7,41	7,52	2,61	1,69	2,65
ESPÍRITO SANTO.....	2,91	1,98	2,40	3,83	5,05	2,97	6,74	7,02	5,37	2,91	1,98	2,40
RIO DE JANEIRO.....	2,54	1,46	1,82	3,02	3,18	2,90	5,56	4,64	4,72	2,54	1,46	1,82
SÃO PAULO.....	2,10	1,01	1,81	3,38	4,99	2,78	5,48	6,00	4,60	2,10	1,01	1,81
REGIÃO SUL.....	3,05	1,51	3,37	3,92	4,10	4,15	6,97	5,61	7,53	3,05	1,51	3,37
PARANÁ.....	2,92	1,70	3,63	3,98	5,09	4,21	6,89	6,80	7,84	2,92	1,70	3,63
SANTA CATARINA.....	3,44	1,24	3,32	3,90	3,51	4,55	7,34	4,76	7,87	3,44	1,24	3,32
RIO GRANDE DO SUL.....	2,81	1,59	3,20	3,89	3,76	3,74	6,69	5,35	6,93	2,81	1,59	3,20

FONTE: IBGE, DIRETORIA DE PESQUISAS, COORDENAÇÃO DE INDÚSTRIA.

(1) TX. ADMISSÃO = (ADM)T/ (POA)T-1

(3) TX. REALOCAÇÃO = (ADM + DES)T/(POA)T-1

(2) TX. DESLIGAMENTO = (DES)T/ (POA)T-1

(4) TX. ROTATIVIDADE = MIN(ADM,DES)T/ (POA)T-1

