

Indicadores IBGE

Pesquisa Industrial Mensal Emprego e Salário (PIMES)

fevereiro 2008

Presidente da República
Luiz Inácio Lula da Silva

Ministro do Planejamento, Orçamento e Gestão
Paulo Bernardo Silva

INSTITUTO BRASILEIRO DE GEOGRAFIA E ESTATÍSTICA - IBGE

Presidente do IBGE
Eduardo Pereira Nunes

Diretor Executivo
Sérgio da Costa Côrtes

ÓRGÃOS ESPECÍFICOS SINGULARES

Diretoria de Pesquisas
Wasmália Socorro Barata Bivar

Diretoria de Geociências
Luiz Paulo Souto Fortes

Diretoria de Informática
Luiz Fernando Pinto Mariano

Centro de Documentação e Disseminação de Informações
David Wu Tai

Escola Nacional de Ciências Estatísticas
Sérgio da Costa Côrtes (interino)

UNIDADE RESPONSÁVEL

Diretoria de Pesquisas

Coordenação das Estatísticas Econômicas e Classificações
Sidnéia Reis Cardoso

Coordenação de Indústria
Silvio Sales

EQUIPE de REDAÇÃO

Redatores:

Denise Ferreira Cordovil
Fernando Abritta Figueiredo
João Lira Braga Neto

Análise de Dados:

Gerência de Análise

Gerência de Pesquisas Mensais

Editoração:

Jaime de Almeida Filho

Indicadores IBGE

Plano de divulgação:

Pesquisa mensal de emprego

Estatística da produção agrícola *

Estatística da produção pecuária *

Pesquisa industrial mensal: produção física Brasil

Pesquisa industrial mensal: produção física regional

Pesquisa industrial mensal: emprego e salário

Pesquisa mensal de comércio

Sistema nacional de índices de preços ao consumidor: IPCA-E

Sistema nacional de índices de preços ao consumidor: INPC - IPCA

Sistema nacional de pesquisa de custos e índices da construção civil

Contas nacionais trimestrais: indicadores de volume e valores correntes

* Continuação de: Estatística da produção agropecuária, a partir de janeiro de 2006

Iniciado em 1982, com a divulgação de indicadores sobre trabalho e rendimento, indústria e preços, o periódico **Indicadores IBGE** incorporou no decorrer da década de 80 informações sobre agropecuária e produto interno bruto. A partir de 1991, foi subdividido em fascículos por assuntos específicos, que incluem tabelas de resultados, comentários e notas metodológicas. As informações apresentadas estão disponíveis em diferentes níveis geográficos: nacional, regional e metropolitano, variando por fascículo.

SUMÁRIO

NOTAS METODOLÓGICAS.....	3
CONCEITUAÇÃO DAS VARIÁVEIS	5
COMENTÁRIOS.....	7
INDICADORES	
SÍNTESE DOS RESULTADOS	18
BRASIL	
- PESSOAL OCUPADO ASSALARIADO	19
- NÚMERO DE HORAS PAGAS	20
- NÚMERO MÉDIO DE HORAS PAGAS	21
- FOLHA DE PAGAMENTO NOMINAL	22
- FOLHA DE PAGAMENTO MÉDIA NOMINAL	23
- FOLHA DE PAGAMENTO REAL	24
- FOLHA DE PAGAMENTO MÉDIA REAL	25
REGIÕES E UNIDADES DA FEDERAÇÃO	
- PESSOAL OCUPADO ASSALARIADO	26
- NÚMERO DE HORAS PAGAS	27
- NÚMERO MÉDIO DE HORAS PAGAS	28
- FOLHA DE PAGAMENTO NOMINAL	29
- FOLHA DE PAGAMENTO MÉDIA NOMINAL	30
- FOLHA DE PAGAMENTO REAL	31
- FOLHA DE PAGAMENTO MÉDIA REAL	32
COMPOSIÇÃO DA TAXA DE CRESCIMENTO EM FEVEREIRO DE 2008	
POR SEÇÕES E DIVISÕES - BRASIL	
- PESSOAL OCUPADO ASSALARIADO	33
- FOLHA DE PAGAMENTO REAL	34
POR REGIÕES E UNIDADES DA FEDERAÇÃO - INDÚSTRIA GERAL	
- PESSOAL OCUPADO ASSALARIADO	35
- FOLHA DE PAGAMENTO REAL	36
TABELAS REGIONAIS	37
TAXAS DE ADMISSÃO, DESLIGAMENTO, REALOCAÇÃO E ROTATIVIDADE -	
RESULTADOS REGIONAIS	
- SEGUNDO ATIVIDADES INDUSTRIAIS	51
- INDÚSTRIA GERAL	52

NOTAS METODOLÓGICAS

A partir de dezembro de 2001, o IBGE passou a divulgar indicadores sobre o mercado de trabalho industrial - cujas séries iniciam-se em dezembro de 2000 -, construídos com base na Pesquisa Industrial Mensal de Emprego e Salário (PIMES). Essa pesquisa substitui a Pesquisa Industrial Mensal - Dados Gerais, que foi divulgada pela última vez em junho de 2001.

A concepção da PIMES se insere no Programa de Modernização das Estatísticas Econômicas, iniciado pelo IBGE em 1994, que objetiva, em última análise, a produção de estatísticas com mais atualidade através do aumento de eficiência quanto à qualidade, tempo e custo.

O objetivo dos indicadores ora apresentados é mostrar a evolução, no curto prazo, de algumas variáveis relacionadas ao mercado de trabalho industrial, tanto numa perspectiva nacional quanto regional. Assim, os resultados abrangem 18 (dezoito) segmentos industriais, e regionalmente, os seguintes Estados e Grandes Regiões: Pernambuco; Ceará; Bahia; Espírito Santo; Minas Gerais; Rio de Janeiro; São Paulo; Paraná; Santa Catarina e Rio Grande do Sul; Regiões Norte e Centro-Oeste; Região Nordeste; Região Sudeste; e Região Sul.

As atividades industriais representadas na PIMES se correspondem com as descrições da Classificação Nacional de Atividades Econômicas (CNAE) conforme o quadro abaixo:

Descrição PIMES	Divisões da CNAE
Indústrias Extrativas	10- Extração de Carvão Mineral 11- Extração de Petróleo e Serviços Relacionados 13- Extração de Minerais Metálicos 14- Extração de Minerais Não-Metálicos
Alimentos e Bebidas	15- Fabricação de Produtos Alimentícios e Bebidas
Fumo	16- Fabricação de Produtos do Fumo
Têxtil	17- Fabricação de Produtos Têxteis
Vestuário	18- Confecção de Artigos do Vestuário
Calçados e Couro	19- Preparação de Couros e Fabricação de Artefatos de Couro, Artigos de Viagem e Calçados
Madeira	20- Fabricação de Produtos de Madeira
Papel e Gráfica	21- Fabricação de Celulose, Papel e Produtos de Papel 22- Edição, Impressão e Reprodução de Gravações

Descrição PIMES	Divisões da CNAE
Coque, Refino de Petróleo, Combustíveis Nucleares e Álcool	23- Fabricação de Coque, Refino de Petróleo, Elaboração de Combustíveis Nucleares e Produção de Álcool
Produtos Químicos	24- Fabricação de Produtos Químicos
Borracha e Plástico	25- Fabricação de Artigos de Borracha e de Material Plástico
Minerais Não-Metálicos	26- Fabricação de Produtos de Minerais Não-Metálicos
Metalurgia Básica	27- Metalurgia Básica
Produtos de Metal, exclusive máquinas e equipamentos	28- Fabricação de Produtos de Metal - Exceto Máquinas e Equipamentos
Máquinas e Equipamentos, exclusive elétricos, eletrônicos, de precisão e de comunicações	29- Fabricação de Máquinas e Equipamentos 30- Fabricação de Máquinas para Escritório e Equipamentos de Informática
Máquinas e Aparelhos Elétricos, Eletrônicos, de Precisão e de Comunicações	31- Fabricação de Máquinas, Aparelhos e Materiais Elétricos 32- Fabricação de Material Eletrônico e de Aparelhos e Equipamentos de Comunicações 33- Fabricação de Aparelhos de Instrumentação Médico-Hospitalares, Instrumentos de Precisão e Ópticos, Equipamentos para Automação Industrial, Cronômetros e Relógios
Fabricação de Meios de Transporte	34- Fabricação e Montagem de Veículos Automotores, Reboques e Carrocerias 35- Fabricação de Outros Equipamentos de Transporte
Fabricação de Outros Produtos da Indústria de Transformação	36- Fabricação de Móveis e Indústrias Diversas 37- Reciclagem

A amostra da pesquisa é gerada pelo Cadastro Básico de Seleção (CBS) e tem como marco referencial as informações do Cadastro Central de Empresas do IBGE (CEMPRE) – cadastro que reúne sistematicamente informações da Relação Anual de Informações Sociais (RAIS), do Cadastro Geral de Empregados e Desempregados (CAGED) e das pesquisas estruturais do próprio IBGE – e foi obtida através da técnica de amostragem probabilística em que a unidade de seleção é a Unidade Local Produtiva Industrial.

Selecionam-se as ULs, a partir do CBS, formando assim o Cadastro de Informantes da Pesquisa. Tomando como referência as ULs – ou seja: os endereços de atuação das empresas industriais que estão dedicados principalmente à produção industrial – e sua principal atividade esteja contemplada nas seções C e D da CNAE e apresentam pelo menos 5 pessoas ocupadas assalariadas, foi desenhada uma amostra estratificada, utilizando-se como critério de seleção a amostragem aleatória simples, sem reposição.

Dentro desta concepção, são calculadas estimativas para a totalidade do universo de investigação¹.

A PIMES investiga, em aproximadamente 5.500 (cinco mil e quinhentas) plantas industriais, as seguintes variáveis: Pessoal Ocupado Assalariado, Admissões, Desligamentos, Número de Horas Pagas e Valor da Folha de Pagamento. Os indicadores para esta última variável são apresentados em termos nominais (valores correntes) e reais (deflacionados pelo Índice Nacional de Preços ao Consumidor Amplo - IPCA, do IBGE).

A série da PIMES teve início em dezembro de 2000, e os indicadores publicados são os seguintes:

- **Índice Base Fixa Mensal** : compara os dados do mês de referência do índice com os do mês base da pesquisa (janeiro de 2001);
- **Índice Mês/Mês Anterior com Ajuste Sazonal**: divulgado apenas para as variáveis pessoal ocupado assalariado, número de horas pagas e valor da folha de pagamento real, no nível Brasil e para os segmentos indústria geral, indústrias extrativas e indústrias de transformação, compara os dados tratados sazonalmente do mês de referência do índice com os do mês imediatamente anterior²;
- **Índice Mensal**: compara os dados do mês de referência do índice com os de igual mês do ano anterior;
- **Índice Acumulado**: compara os dados acumulados no ano, de janeiro até o mês de referência do índice, com os de igual período do ano anterior;
- **Índice Acumulado 12 Meses**: compara os dados acumulados nos últimos 12 meses de referência do índice, com os dos 12 meses imediatamente anteriores; e

¹ Os detalhes sobre a amostra são encontrados em Farias, Ana Maria Lima de Estudos Para Definição da Amostra da Pesquisa Industrial Mensal de Emprego e Salário, Texto Para Discussão, Diretoria de Pesquisas, número 5, Rio de Janeiro, 2001.

² Vale salientar que o ajuste sazonal das séries foi obtido utilizando-se o método **X-12 ARIMA**.

- **Outros Índices:** por exemplo, Mês/Mês Anterior sem ajuste sazonal, podem ser obtidos pelo usuário a partir do índice Base Fixa Mensal ou pelo SIDRA, o banco de dados agregados disponível em www.ibge.gov.br.

Os índices apresentados neste documento são preliminares, estando sujeitos à retificações nas séries já publicadas, quando o informante, por algum motivo, alterar os seus dados históricos e esses tiverem impactos sobre os índices divulgados do ano de referência (ano N) e do ano imediatamente anterior (ano N-1)³.

Informações mais detalhadas sobre procedimentos metodológicos podem ser obtidas na Coordenação de Indústria (COIND), na Av. República do Chile, 500/4^o andar, CEP 20031-170, Rio de Janeiro ou pelos telefones (21) 2142-0067 e 2142-4513. Consultas específicas podem ser feitas por meio de mensagens eletrônicas enviadas para ibge@ibge.gov.br.

CONCEITUAÇÃO DAS VARIÁVEIS

Pessoal Ocupado Assalariado (POA)

Total de pessoas assalariadas em atividade (horistas e mensalistas), no último dia do mês de referência da pesquisa, com ou sem vínculo empregatício, com contrato de trabalho por tempo indeterminado ou temporário, ligadas ou não ao processo produtivo.

Admissões (ADM)

Total de pessoas assalariadas admitidas durante o mês de referência da pesquisa.

Desligamentos (DES)

Total de pessoas assalariadas desligadas da empresa durante o mês de referência da pesquisa (demissão por decisão do empregador, por justa causa, por solicitação do empregado ou por acordo, aposentadoria, morte, etc.).

³ Os índices tornam-se definitivos apenas do ano N-2 em diante.

Número de Horas Pagas (NHP)

Número total de horas pagas ao Pessoal Ocupado Assalariado – inclusive as horas extras –, durante o mês de referência, mesmo que estejam afastadas do serviço ativo por prazo não superior a 30 dias. São calculados indicadores também para o número de horas pagas por pessoa assalariada, apresentados sob a denominação de **Número Médio de Horas Pagas**.

Valor da Folha de Pagamento (VFP)

Valor total da Folha de Pagamento do pessoal ocupado assalariado para o mês de referência, onde estão incluídos, entre outros: salários contratuais; horas extras; 13^a salário; aviso prévio e indenizações; comissões e percentagens; e participação nos lucros.

A Folha de Pagamento é apresentada em quatro formas: **Valor da Folha de Pagamento Nominal**; **Valor da Folha de Pagamento Média Nominal** (folha de pagamento dividida pelo número de pessoas assalariadas); **Valor da Folha de Pagamento Real** (deflacionada); e **Valor da Folha de Pagamento Média Real** (além de deflacionada, a folha é dividida pelo número de pessoas assalariadas).

Taxa de Admissão

Relaciona o número de admissões no mês de referência da pesquisa com o número total de pessoas ocupadas assalariadas no mês imediatamente anterior, multiplicado por 100. Representa a percentagem do número de trabalhadores admitidos no total de trabalhadores.

Taxa de Desligamento

Relaciona o número de desligamentos no mês de referência da pesquisa com o número total de pessoas ocupadas assalariadas no mês imediatamente anterior, multiplicado por 100. Representa a percentagem do número de trabalhadores desligados no total de trabalhadores.

Taxa de Realocação

É a razão da soma do número de admissões e desligamentos no mês de referência da pesquisa com o número total de pessoas ocupadas assalariadas no mês imediatamente anterior, multiplicado por 100. Diz respeito aos

fluxos de entrada e saída de trabalhadores no mercado de trabalho, ou seja, ao número de pessoas que trocaram de local de trabalho ou cuja situação empregatícia mudou entre os períodos t e $t-1$.

Taxa de Rotatividade

É a razão do mínimo entre as admissões e desligamentos no mês de referência da pesquisa e o número total de pessoas ocupadas assalariadas no mês imediatamente anterior, multiplicado por 100. Representa, portanto, a percentagem do número de trabalhadores substituídos por outros no total de trabalhadores.

ATUALIZAÇÃO DO AJUSTE SAZONAL

A Pesquisa Industrial Mensal de Emprego e Salário (PIMES) teve início em dezembro de 2000, completando 85 meses de observações em dezembro de 2007. A partir de janeiro de 2008, com uma série mais longa, foi possível obter os padrões sazonais pelo método de médias móveis utilizando somente a série da Pesquisa Industrial Mensal Emprego e Salário (PIMES), tornando viável a substituição do antigo modelo de ajuste⁴. Nesta nova modelagem manteve-se a utilização do software X-12 ARIMA, do U.S. Census Bureau e foram testados os mesmos efeitos sazonais determinísticos do modelo anterior, tais como: efeito Calendário (Trading Day), Ano Bissexto (Leap Year), Páscoa (Easter) e Carnaval. Vale destacar que a série de índices de base fixa ajustada, que incorpora janeiro de 2008, será atualizada desde dezembro de 2000, podendo ser revista a cada início de ano. Abaixo, segue o resumo dos novos modelos (ARIMA) e dos efeitos determinísticos significativos em cada variável ajustada:

PESSOAL OCUPADO ASSALARIADO			
Industria Geral e Seções	Decomposição	Modelo (ARIMA)	Regressão (REGARIMA)
Indústria Geral (IG)	Multiplicativo	(0 1 0)(0 1 1)	-
Indústria de Transformação (IT)	Multiplicativo	(0 1 0)(0 1 1)	-
Indústria Extrativa (IE)	Multiplicativo	(2 1 1)(0 1 1)	-
NÚMERO DE HORAS PAGAS			
Industria Geral e Seções	Decomposição	Modelo (ARIMA)	Regressão (REGARIMA)
Indústria Geral (IG)	Multiplicativo	(2 1 1)(0 1 1)	-
Indústria de Transformação (IT)	Multiplicativo	(2 1 1)(0 1 1)	-
Indústria Extrativa (IE)	Aditivo	(2 1 1)(0 1 1)	-
FOLHA DE PAGAMENTO REAL			
Industria Geral e Seções	Decomposição	Modelo (ARIMA)	Regressão (REGARIMA)
Indústria Geral (IG)	Multiplicativo	(2 1 0)(0 1 1)	Carnaval e Páscoa[1]
Indústria de Transformação (IT)	Multiplicativo	(2 1 0)(0 1 1)	-
Indústria Extrativa (IE)	Multiplicativo	(2 1 0)(0 1 1)	Carnaval

⁴ Padrão sazonal obtido a partir da série da Pesquisa Industrial Mensal – Dados Gerais (PIM-DG) do IBGE que, encadeada com a PIMES, forneceu os fatores de ajustamento sazonal para os anos de 2001 e 2002.

COMENTÁRIOS

PESSOAL OCUPADO ASSALARIADO

Em fevereiro, o emprego industrial volta a apresentar sinal positivo frente ao mês anterior (0,6%), na série livre de influências sazonais, após dois meses de variações negativas, quando acumulou um recuo de 0,7%. O índice de média móvel trimestral, que mostrou crescimento de novembro de 2006 até dezembro de 2007, se mantém estável há dois meses.

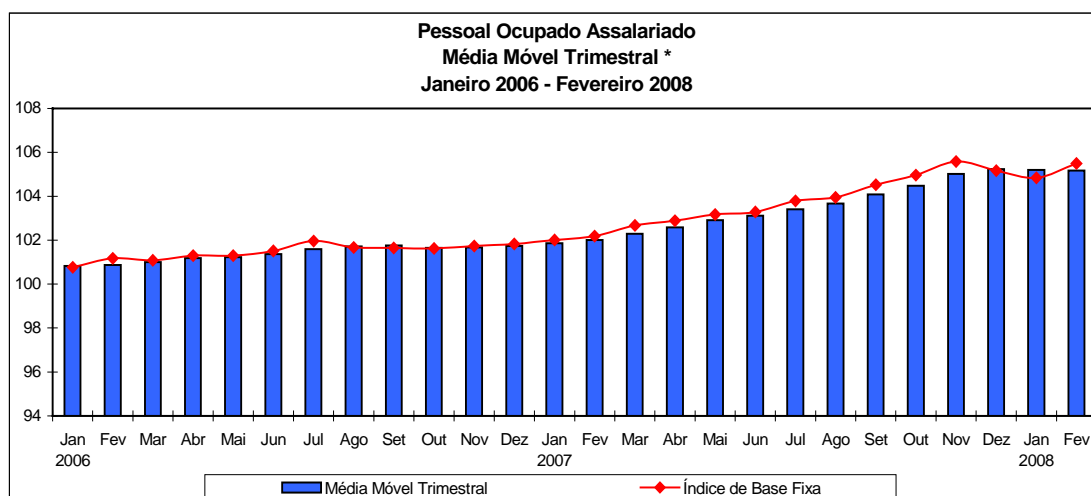

Fonte: IBGE, Diretoria de Pesquisas, Coordenação de Indústria
*série com ajuste sazonal

Em relação a fevereiro de 2007, o aumento foi de 3,2%, vigésimo resultado positivo consecutivo. No indicador acumulado do primeiro bimestre de 2008, o incremento ficou em 3,0%, abaixo do índice para o quarto trimestre de 2007 (3,5%), ambas comparações contra igual período do ano anterior. O indicador acumulado nos últimos doze meses também cresce em fevereiro (2,5%) e acelera frente ao índice de janeiro (2,3%).

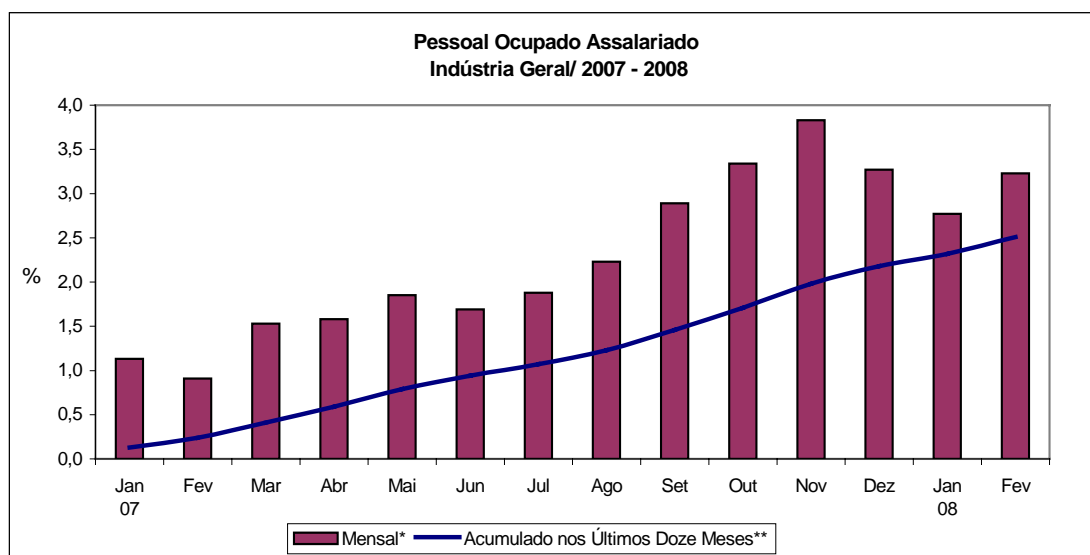

Fonte: IBGE, Diretoria de Pesquisas, Coordenação de Indústria

*Base: igual mês do ano anterior = 100

**Base: últimos doze meses anteriores = 100

No confronto com fevereiro de 2007 (3,2%) as admissões superaram as demissões na maioria (11) dos quatorze locais pesquisados, com destaque para São Paulo (4,6%), Região Nordeste (4,3%), Minas Gerais (3,1%) e Região Norte e Centro-Oeste (3,8%). Nessas áreas, as principais influências positivas vieram, respectivamente, dos ramos: máquinas e equipamentos (13,7%) e máquinas e aparelhos eletroeletrônicos e de comunicações (17,7%) na indústria paulista; alimentos e bebidas (9,0%) no Nordeste; meios de transporte (16,4%) e máquinas e aparelhos eletroeletrônicos e de comunicações (22,7%) na indústria mineira; e alimentos e bebidas (11,8%) no Norte e Centro-Oeste. A expansão do emprego nestas áreas está respondendo à maior produção de bens de capital, de bens de consumo duráveis, além do dinamismo das vendas externas de *commodities* agrícolas. Em sentido contrário, Espírito Santo (-1,6%), Ceará (-0,3%) e Santa Catarina (-0,1%) exercem os impactos negativos.

Setorialmente, no total do país, onze dos dezoito segmentos pesquisados contribuíram positivamente para o crescimento do pessoal ocupado, com destaque para máquinas e equipamentos (14,1%), meios de transporte (10,7%), alimentos e bebidas (4,0%), máquinas e aparelhos eletroeletrônicos e de comunicações (12,9%) e produtos de metal (9,3%). Por outro lado, as pressões negativas no resultado global foram exercidas,

sobretudo, por calçados e artigos de couro (-10,9%), vestuário (-3,9%), madeira (-7,2%) e têxtil (-3,9%).

O indicador acumulado no primeiro bimestre de 2008 cresce 3,0%, com onze dos dezoito setores expandindo seu contingente de trabalhadores. Os destaques permanecem com máquinas e equipamentos (13,2%), meios de transporte (10,8%), máquinas e aparelhos eletroeletrônicos e de comunicações (13,2%), produtos de metal (10,2%) e alimentos e bebidas (2,6%). As principais influências negativas foram: calçados e artigos de couro (-10,5%), vestuário (-3,7%), madeira (-7,7%) e têxtil (-2,7%).

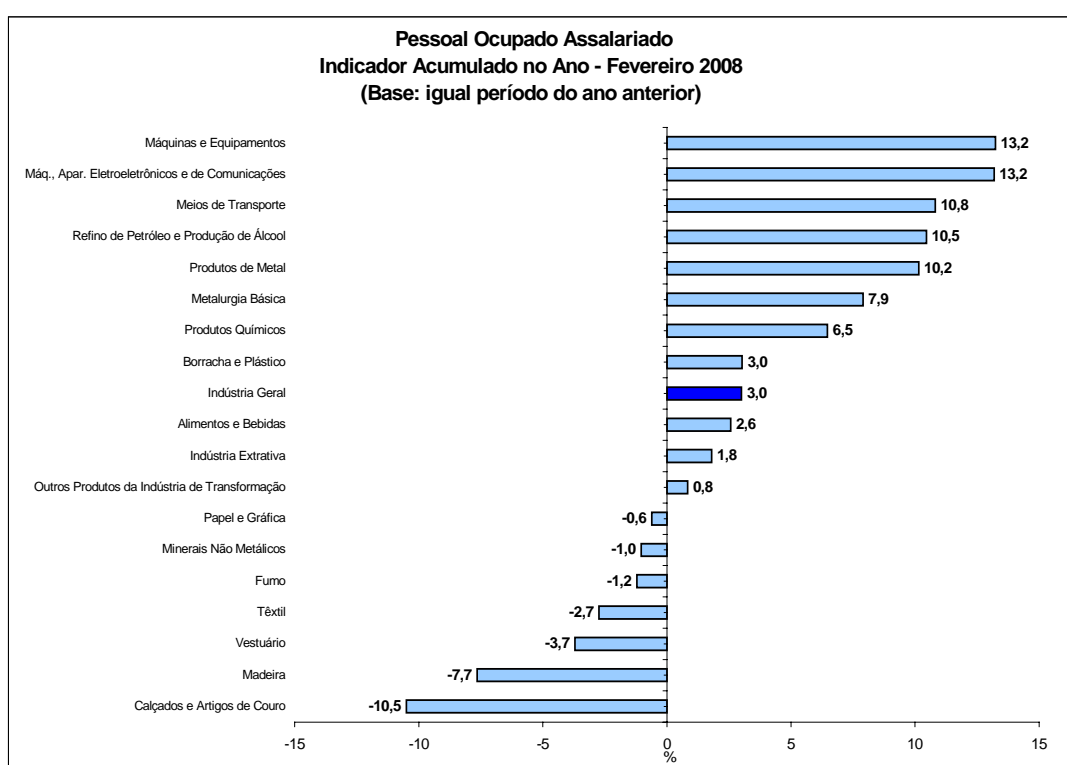

Fonte: IBGE, Diretoria de Pesquisas, Coordenação de Indústria

Entre os onze locais que cresceram no primeiro bimestre, São Paulo (4,6%), Região Nordeste (3,1%) e Minas Gerais (2,8%) tiveram as principais contribuições positivas sobre o resultado global, em oposição à pressão negativa vinda do Espírito Santo (-3,3%).

Em síntese, a sustentação de um elevado patamar produtivo da atividade industrial é fator determinante na manutenção dos índices positivos no emprego, com o indicador do primeiro bimestre do ano apresentando em 2008 o seu resultado mais elevado desde 2005.

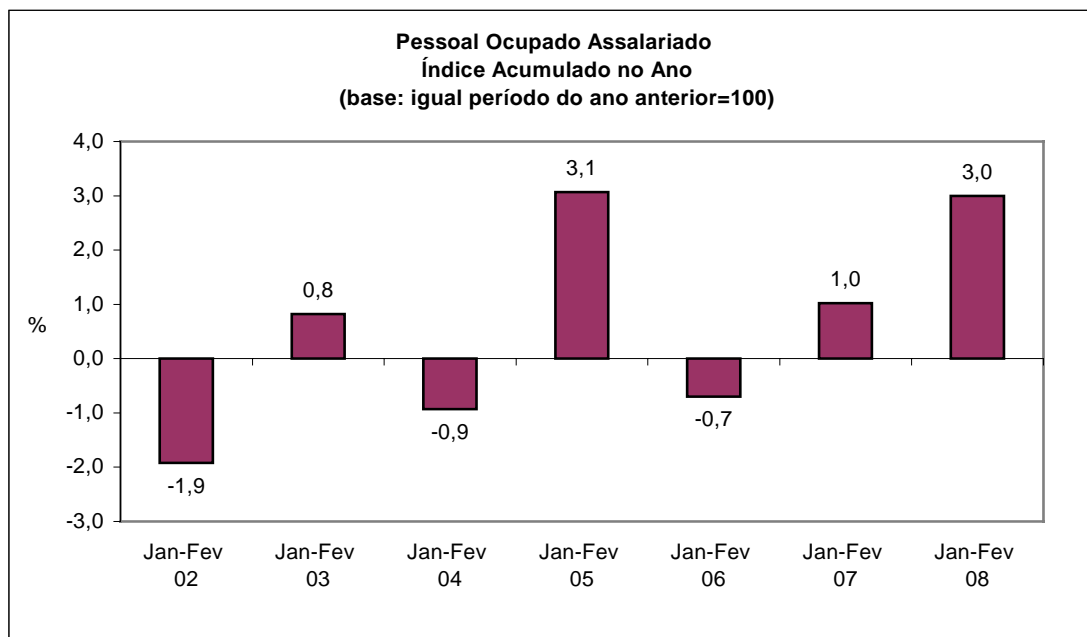

Fonte: IBGE, Diretoria de Pesquisas, Coordenação de Indústria

NÚMERO DE HORAS PAGAS

Em fevereiro, o número de horas pagas aos trabalhadores da indústria aumentou 1,7% em relação a janeiro, na série livre dos efeitos sazonais, o resultado mais elevado da série histórica, após três meses de queda, período em que recuou 0,5%. Com isso, o indicador de média móvel trimestral teve acréscimo de 0,4% entre os trimestres encerrados em fevereiro e janeiro, após ficar praticamente estável entre janeiro e dezembro (-0,2%).

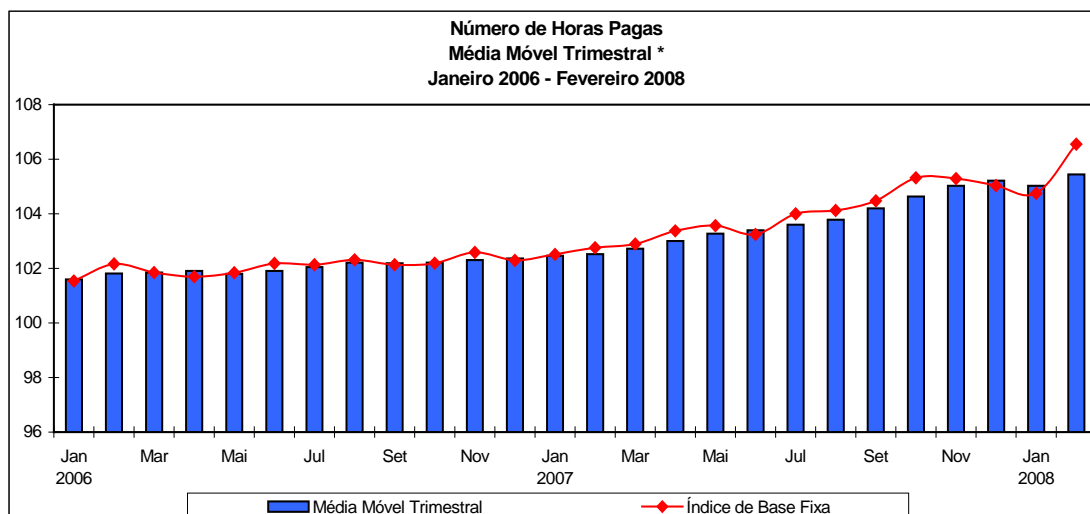

Fonte: IBGE, Diretoria de Pesquisas, Coordenação de Indústria

*série com ajuste sazonal

A comparação com igual mês do ano anterior registrou crescimento de 3,7%, mantendo seqüência de vinte e uma taxas positivas consecutivas. No primeiro bimestre do ano (2,9%) avançou praticamente no mesmo ritmo do quarto trimestre de 2007 (2,8%), ambas as comparações contra iguais períodos do ano anterior. A taxa anualizada, indicador acumulado nos últimos doze meses, em trajetória ascendente desde setembro de 2006, cresceu 2,1% em fevereiro, acelerando frente a janeiro (1,9%).

No indicador mensal, o número de horas pagas cresceu 3,7%, em decorrência das contribuições positivas de doze dos quatorze locais e treze dos dezoito ramos pesquisados. Em termos setoriais, os maiores avanços no cômputo geral vieram de máquinas e equipamentos (17,4%), meios de transporte (13,2%), máquinas e aparelhos eletroeletrônicos e de comunicações (13,9%). Em sentido contrário, calçados e artigos de couro (-12,7%) e madeira (-8,1%) exerceram as maiores pressões negativas.

Ainda no mesmo confronto, os locais que assinalaram os impactos positivos mais relevantes no resultado nacional foram São Paulo (5,0%), Região Nordeste (4,6%) e Minas Gerais (3,7%). Em São Paulo, treze atividades aumentaram o número de horas pagas, com destaque para máquinas e equipamentos (15,5%), meios de transporte (13,1%), máquinas e aparelhos eletroeletrônicos e de comunicações (18,1%). Na indústria nordestina, as maiores pressões positivas foram exercidas por alimentos e bebidas (8,5%) e refino de petróleo e produção de álcool (16,8%); e em Minas Gerais, o aumento mais expressivo veio de máquinas, aparelhos eletroeletrônicos e de comunicações (31,2%) e meios de transporte (15,8%). Em sentido oposto, a principal influência negativa no índice global veio do Ceará (-1,5%).

No acréscimo de 2,9% assinalado no primeiro bimestre do ano, preponderaram os aumentos em doze locais e dez segmentos. Os maiores impactos positivos, por local, vieram de São Paulo (4,4%), Região Nordeste (3,0%) e Minas Gerais (2,9%). No corte setorial, os principais avanços ocorreram em máquinas e equipamentos (15,1%), meios de transporte (12,2%) e produtos de metal (11,7%). Por outro lado, Espírito Santo (-2,4%) pressionou negativamente o resultado geral e, entre os ramos, as principais

contribuições vieram de calçados e artigos de couro (-12,5%) e madeira (-8,4%).

FOLHA DE PAGAMENTO REAL

Em fevereiro, o valor da folha de pagamento real dos trabalhadores da indústria ajustado sazonalmente ficou estável (0,0%) em relação ao mês imediatamente anterior, após crescimento de 1,7% em janeiro. Com estes resultados, o indicador de média móvel trimestral avançou 0,4% entre os trimestres encerrados em janeiro e fevereiro, revertendo o recuo de 0,4% acumulado nos dois meses anteriores.

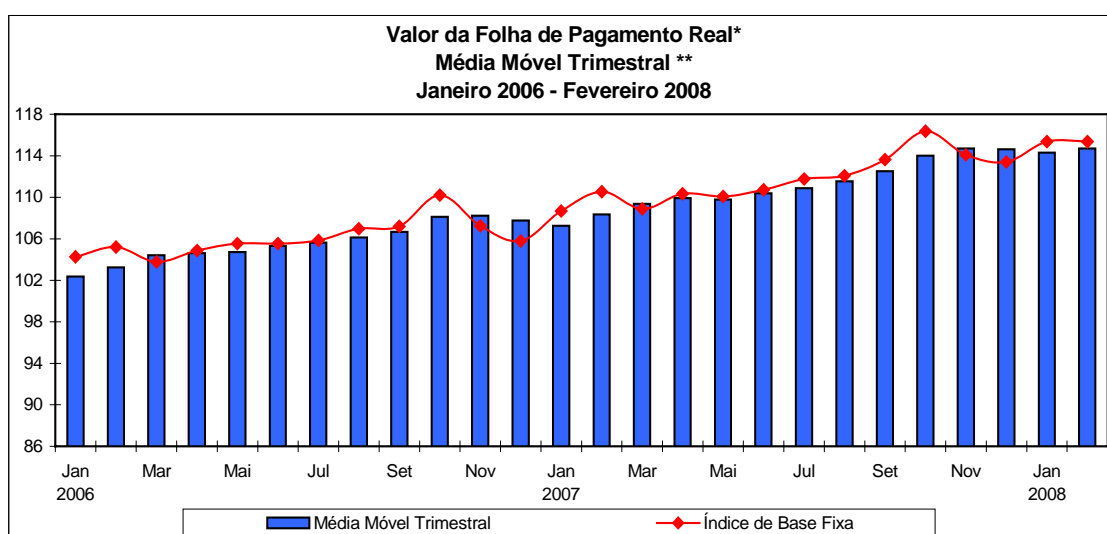

Fonte: IBGE, Diretoria de Pesquisas, Coordenação de Indústria

*Deflacionado pelo IPCA - IBGE

**série com ajuste sazonal

Nos confrontos com iguais períodos de 2007, os resultados continuam positivos: 4,4% no indicador mensal e 5,3% no acumulado no ano. A taxa anualizada, indicador acumulado nos últimos doze meses (5,5%), praticamente repete o resultado de janeiro (5,6%).

Na comparação com fevereiro de 2007, a folha de pagamento real aumentou 4,4%, vigésima terceira taxa positiva consecutiva, com incremento em doze dos quatorze locais pesquisados. A principal influência positiva veio de São Paulo (6,4%), sobretudo devido ao aumento salarial em meios de transporte (13,5%), máquinas, aparelhos eletroeletrônicos e de comunicações (15,3%) e metalurgia básica (29,8%). Em seguida, vale citar o Rio Grande do Sul (8,2%), em função de produtos de metal (48,4%), máquinas e equipamentos

(29,7%) e meios de transporte (23,2%); e Paraná (7,8%), explicado principalmente pela expansão da folha de pagamento em máquinas e equipamentos (32,7%), produtos químicos (20,5%) e vestuário (18,1%). Por outro lado, Minas Gerais (-2,2%) e Espírito Santo (-9,8%), com destaque para a indústria extrativa, que recuou respectivamente 56,3% e 32,7%, foram os dois locais com taxas negativas. Cabe mencionar que essas duas taxas são atípicas e decorrem de uma base de comparação elevada, quando houve pagamento de participação nos lucros e resultados de importante empresa.

Ainda no indicador mensal, a folha de pagamento real cresceu em doze dos dezoito setores investigados. Os principais impactos positivos vieram de meios de transporte (12,8%), máquinas e equipamentos (10,2%) e produtos de metal (19,3%). Em sentido oposto, as maiores pressões negativas foram assinaladas pela indústria extrativa (-21,9%), produtos químicos (-6,8%) e calçados e artigos de couro (-7,9%).

O indicador acumulado no primeiro bimestre cresceu 5,3%, com os impactos positivos de doze locais. As maiores contribuições vieram de São Paulo (7,5%), Rio Grande do Sul (6,7%) e Paraná (6,3%). Nestes estados sobressaíram, respectivamente, os aumentos no valor da folha de pagamento real de meios de transporte (14,1%) e máquinas, aparelhos eletroeletrônicos e de comunicação (14,4%); produtos de metal (44,2%) e máquinas e equipamentos (19,9%); e máquinas e equipamentos (31,2%) e vestuário (17,6%).

Em termos setoriais, quatorze atividades ampliaram o valor da massa salarial, com destaque para meios de transporte (13,5%), produtos de metal (16,3%) e máquinas e equipamentos (8,0%). Do lado negativo, as maiores reduções salariais foram observadas na indústria extrativa (-14,1%) e em calçados e artigos de couro (-7,0%).

TABELA 1
INDICADORES CONJUNTURAIS DA INDÚSTRIA
INDÚSTRIA GERAL - BRASIL
2008

VARIÁVEIS	MENSAL(1)			ACUMULADO(2)			ÚLTIMOS 12 MESES(3)		
	DEZ	JAN	FEV	JAN-DEZ	JAN	JAN-FEV	ATÉ DEZ	ATÉ JAN	ATÉ FEV
PESSOAL OCUPADO ASSALARIADO.....	103,27	102,77	103,23	102,18	102,77	103,00	102,18	102,32	102,51
NÚMERO DE HORAS PAGAS.....	102,63	102,19	103,69	101,77	102,19	102,93	101,77	101,88	102,12
NÚMERO MÉDIO DE HORAS PAGAS	99,39	99,43	100,44	99,59	99,43	99,93	99,59	99,57	99,63
FOLHA DE PAGAMENTO NOMINAL.....	111,82	111,00	109,17	109,29	111,00	110,09	109,29	109,58	109,62
FOLHA DE PAGAMENTO MÉDIA NOMINAL....	108,29	108,00	105,76	106,90	108,00	106,89	106,90	107,04	106,89
FOLHA DE PAGAMENTO REAL.....	107,06	106,16	104,36	105,41	106,16	105,27	105,41	105,56	105,47
FOLHA DE PAGAMENTO MÉDIA REAL.....	103,67	103,30	101,09	103,12	103,30	102,20	103,12	103,12	102,85

FONTE: IBGE, DIRETORIA DE PESQUISAS, COORDENAÇÃO DE INDÚSTRIA.

NOTAS: (1)BASE: IGUAL MÊS DO ANO ANTERIOR = 100

(2)BASE: IGUAL PERÍODO DO ANO ANTERIOR = 100

(3)BASE: ÚLTIMOS 12 MESES ANTERIORES = 100

TABELA 2
INDICADORES CONJUNTURAIS DA INDÚSTRIA
ÍNDICE MÊS/MÊS ANTERIOR COM AJUSTAMENTO SAZONAL(1)
BRASIL - 2008

VARIÁVEIS	IND. GERAL			IND. EXTRATIVAS			IND. TRANSFORMAÇÃO		
	DEZ	JAN	FEV	DEZ	JAN	FEV	DEZ	JAN	FEV
PESSOAL OCUPADO ASSALARIADO(2).....	99,60	99,69	100,63	99,45	99,71	100,35	99,60	99,69	100,62
NÚMERO DE HORAS PAGAS.....	99,75	99,74	101,71	99,39	100,15	100,62	99,76	99,72	101,74
FOLHA DE PAGAMENTO REAL.....	99,40	101,73	100,00	101,46	82,54	99,78	98,91	102,60	101,01

FONTE: IBGE, DIRETORIA DE PESQUISAS, COORDENAÇÃO DE INDÚSTRIA.

(1) BASE: MÊS IMEDIATAMENTE ANTERIOR = 100

(2) VARIÁVEL SEM MOVIMENTO SAZONAL SIGNIFICATIVO E, PORTANTO, SEM AJUSTE SAZONAL NAS IND. EXTRATIVAS

**INDICADORES DO PESSOAL OCUPADO ASSALARIADO POR SEÇÕES E DIVISÕES DE INDÚSTRIA - BRASIL
2008**

SEÇÕES E DIVISÕES	BASE FIXA MENSAL(1)			MENSAL(2)			ACUMULADO(3)			ÚLTIMOS 12 MESES(4)			
	DEZ	JAN	FEV	DEZ	JAN	FEV	JAN-DEZ	JAN	JAN-FEV	ATÉ DEZ	ATÉ JAN	ATÉ FEV	
INDÚSTRIA GERAL	104,00	104,08	104,50	103,27	102,77	103,23	102,18	102,77	103,00	102,18	102,32	102,51	
INDÚSTRIAS EXTRATIVAS.....	110,29	109,83	110,42	100,73	101,69	101,90	101,60	101,69	101,80	101,60	101,61	101,75	
INDÚSTRIA DE TRANSFORMAÇÃO.....	103,86	103,96	104,37	103,32	102,80	103,26	102,20	102,80	103,03	102,20	102,33	102,53	
ALIMENTOS E BEBIDAS.....	135,33	134,23	134,38	103,08	101,23	103,95	104,11	101,23	102,57	104,11	103,64	103,54	
FUMO.....	89,11	108,28	159,63	86,72	98,49	98,99	87,22	98,49	98,79	87,22	87,53	87,84	
TÊXTIL.....	93,74	93,49	92,68	99,02	98,42	96,12	101,86	98,42	97,26	101,86	101,77	101,42	
VESTUÁRIO.....	74,38	73,58	73,31	96,62	96,53	96,06	96,24	96,53	96,29	96,24	96,45	96,64	
CALÇADOS E COURO.....	64,41	64,58	65,07	90,55	89,84	89,08	92,70	89,84	89,46	92,70	92,65	92,43	
MADEIRA.....	69,44	67,81	67,12	93,51	91,93	92,78	94,26	91,93	92,35	94,26	93,81	93,69	
PAPEL E GRÁFICA.....	85,25	85,36	85,60	98,03	98,84	99,94	97,29	98,84	99,39	97,29	97,39	97,61	
COQUE, REFINO DE PETRÓLEO, COMB. NUCLEARES E ÁLCOOL.....	259,35	258,07	269,58	113,55	109,21	111,68	113,31	109,21	110,46	113,31	112,48	111,94	
PRODUTOS QUÍMICOS.....	102,76	105,79	106,16	105,48	106,67	106,28	102,75	106,67	106,47	102,75	103,19	103,47	
BORRACHA E PLÁSTICO.....	98,30	98,08	98,44	103,24	102,91	103,16	100,94	102,91	103,03	100,94	101,36	101,71	
MINERAIS NÃO-METÁLICOS.....	85,71	86,00	85,99	99,48	98,63	99,29	99,93	98,63	98,96	99,93	99,61	99,38	
METALURGIA BÁSICA.....	126,23	127,06	128,25	107,01	107,59	108,22	105,52	107,59	107,90	105,52	105,86	106,31	
PRODUTOS DE METAL - EXCL. MÁQUINAS E EQUIPS.....	115,84	117,16	116,96	111,13	111,04	109,27	107,31	111,04	110,15	107,31	107,93	108,28	
MÁQUINAS E EQUIPS - EXCL. ELÉTR., ELETRÔN., DE PRECISÃO E DE COMUN....	127,78	129,05	131,03	111,43	112,42	114,06	106,94	112,42	113,24	106,94	107,84	108,98	
MÁQUINAS E APARELHOS ELÉTR., ELETRÔN., DE PRECISÃO E DE COMUN....	107,50	108,83	109,38	112,78	113,50	112,88	104,37	113,50	113,19	104,37	105,52	106,62	
FABRICAÇÃO DE MEIOS DE TRANSPORTE..	135,71	136,52	137,39	112,26	110,94	110,69	107,69	110,94	110,81	107,69	108,27	108,80	
FABRICAÇÃO DE OUTROS PRODUTOS DA INDÚSTRIA DE TRANSFORMAÇÃO.....	84,07	83,14	83,09	102,03	100,91	100,76	103,28	100,91	100,83	103,28	103,22	103,05	

FONTE: IBGE, DIRETORIA DE PESQUISAS, COORDENAÇÃO DE INDÚSTRIA.

NOTAS: (1)BASE: JANEIRO DE 2001 = 100

(2)BASE: IGUAL MÊS DO ANO ANTERIOR = 100

(3)BASE: IGUAL PERÍODO DO ANO ANTERIOR = 100

(4)BASE: ÚLTIMOS 12 MESES ANTERIORES = 100

**INDICADORES DO NÚMERO DE HORAS PAGAS POR SEÇÕES E DIVISÕES DE INDÚSTRIA - BRASIL
2008**

SEÇÕES E DIVISÕES	BASE FIXA MENSAL(1)			MENSAL(2)			ACUMULADO(3)			ÚLTIMOS 12 MESES(4)			
	DEZ	JAN	FEV	DEZ	JAN	FEV	JAN-DEZ	JAN	JAN-FEV	ATÉ DEZ	ATÉ JAN	ATÉ FEV	
INDÚSTRIA GERAL	104,33	102,68	102,65	102,63	102,19	103,69	101,77	102,19	102,93	101,77	101,88	102,12	
INDÚSTRIAS EXTRATIVAS.....	112,24	112,34	111,21	101,96	104,14	103,91	102,20	104,14	104,02	102,20	102,43	102,73	
INDÚSTRIA DE TRANSFORMAÇÃO.....	104,15	102,47	102,46	102,65	102,14	103,68	101,76	102,14	102,91	101,76	101,86	102,11	
ALIMENTOS E BEBIDAS.....	134,83	130,30	130,51	102,78	99,68	103,12	103,96	99,68	101,37	103,96	103,33	103,10	
FUMO.....	89,33	101,21	135,99	76,39	85,22	90,63	84,67	85,22	88,24	84,67	84,39	84,22	
TÊXTIL.....	92,47	92,42	89,32	102,49	101,03	98,78	102,20	101,03	99,91	102,20	102,37	102,37	
VESTUÁRIO.....	73,19	71,97	71,35	95,23	96,69	97,40	95,05	96,69	97,04	95,05	95,39	95,84	
CALÇADOS E COURO.....	68,17	64,91	65,50	86,96	87,69	87,29	90,39	87,69	87,49	90,39	90,30	89,92	
MADEIRA.....	64,73	62,35	62,26	94,40	91,26	91,87	94,50	91,26	91,57	94,50	94,12	93,83	
PAPEL E GRÁFICA.....	90,71	88,81	88,92	97,21	97,45	100,82	96,84	97,45	99,11	96,84	96,85	97,26	
COQUE, REFINO DE PETRÓLEO, COMB. NUCLEARES E ÁLCOOL.....	287,40	263,14	268,56	112,43	108,93	114,47	111,90	108,93	111,66	111,90	111,04	110,73	
PRODUTOS QUÍMICOS.....	99,46	101,02	101,46	103,22	101,27	103,58	102,26	101,27	102,41	102,26	102,04	102,21	
BORRACHA E PLÁSTICO.....	99,84	98,74	96,36	102,36	103,15	101,46	100,47	103,15	102,31	100,47	100,82	101,06	
MINERAIS NÃO-METÁLICOS.....	87,56	88,10	86,86	98,76	99,59	100,38	99,51	99,59	99,98	99,51	99,41	99,34	
METALURGIA BÁSICA.....	124,70	124,48	126,81	108,30	108,32	111,88	106,49	108,32	110,09	106,49	106,89	107,63	
PRODUTOS DE METAL - EXCL. MÁQUINAS E EQUIPS.....	110,14	111,35	109,98	110,16	112,51	110,81	106,86	112,51	111,65	106,86	107,69	108,16	
MÁQUINAS E EQUIPS - EXCL. ELÉTR., ELETRÔN., DE PRECISÃO E DE COMUN....	128,62	128,14	131,52	111,04	112,84	117,44	106,46	112,84	115,12	106,46	107,39	108,79	
MÁQUINAS E APARELHOS ELÉTR., ELETRÔN., DE PRECISÃO E DE COMUN....	109,38	107,79	108,68	112,64	112,12	113,94	104,21	112,12	113,03	104,21	105,31	106,54	
FABRICAÇÃO DE MEIOS DE TRANSPORTE..	140,26	140,06	140,55	112,30	111,24	113,22	107,67	111,24	112,22	107,67	108,30	109,10	
FABRICAÇÃO DE OUTROS PRODUTOS DA INDÚSTRIA DE TRANSFORMAÇÃO.....	85,34	82,61	82,32	101,28	99,57	100,33	104,06	99,57	99,95	104,06	103,70	103,34	

FONTE: IBGE, DIRETORIA DE PESQUISAS, COORDENAÇÃO DE INDÚSTRIA.

NOTAS: (1)BASE: JANEIRO DE 2001 = 100

(2)BASE: IGUAL MÊS DO ANO ANTERIOR = 100

(3)BASE: IGUAL PERÍODO DO ANO ANTERIOR = 100

(4)BASE: ÚLTIMOS 12 MESES ANTERIORES = 100

**INDICADORES DO NÚMERO MÉDIO DE HORAS PAGAS POR SEÇÕES E DIVISÕES DE INDÚSTRIA - BRASIL
2008**

SEÇÕES E DIVISÕES	BASE FIXA MENSAL(1)			MENSAL(2)			ACUMULADO(3)			ÚLTIMOS 12 MESES(4)			
	DEZ	JAN	FEV	DEZ	JAN	FEV	JAN-DEZ	JAN	JAN-FEV	ATÉ DEZ	ATÉ JAN	ATÉ FEV	
INDÚSTRIA GERAL	100,31	98,65	98,23	99,39	99,43	100,44	99,59	99,43	99,93	99,59	99,57	99,63	
INDÚSTRIAS EXTRATIVAS.....	101,76	102,28	100,72	101,23	102,40	101,97	100,59	102,40	102,19	100,59	100,81	100,97	
INDÚSTRIA DE TRANSFORMAÇÃO.....	100,28	98,57	98,17	99,35	99,36	100,41	99,57	99,36	99,88	99,57	99,54	99,60	
ALIMENTOS E BEBIDAS.....	99,63	97,07	97,12	99,70	98,47	99,19	99,87	98,47	98,83	99,87	99,73	99,59	
FUMO.....	100,25	93,47	85,19	88,08	86,52	91,55	97,50	86,52	88,85	97,50	96,64	96,23	
TÊXTIL.....	98,65	98,86	96,37	103,50	102,65	102,77	100,33	102,65	102,71	100,33	100,59	100,93	
VESTUÁRIO.....	98,40	97,81	97,33	98,56	100,17	101,40	98,76	100,17	100,78	98,76	98,91	99,19	
CALÇADOS E COURO.....	105,83	100,50	100,65	96,03	97,61	97,99	97,48	97,61	97,80	97,48	97,43	97,26	
MADEIRA.....	93,22	91,94	92,77	100,95	99,28	99,02	100,25	99,28	99,15	100,25	100,32	100,13	
PAPEL E GRÁFICA.....	106,40	104,04	103,87	99,17	98,60	100,87	99,53	98,60	99,72	99,53	99,44	99,65	
COQUE, REFINO DE PETRÓLEO, COMB. NUCLEARES E ÁLCOOL.....	110,81	101,96	99,62	99,01	99,75	102,49	98,89	99,75	101,09	98,89	98,82	98,99	
PRODUTOS QUÍMICOS.....	96,79	95,48	95,58	97,85	94,94	97,46	99,55	94,94	96,18	99,55	98,91	98,83	
BORRACHA E PLÁSTICO.....	101,57	100,67	97,88	99,15	100,24	98,35	99,52	100,24	99,30	99,52	99,46	99,36	
MINERAIS NÃO-METÁLICOS.....	102,16	102,45	101,01	99,27	100,97	101,10	99,58	100,97	101,04	99,58	99,80	99,96	
METALURGIA BÁSICA.....	98,78	97,97	98,88	101,20	100,68	103,38	100,90	100,68	102,02	100,90	100,97	101,25	
PRODUTOS DE METAL - EXCL. MÁQUINAS E EQUIPS.....	95,08	95,04	94,03	99,14	101,32	101,40	99,56	101,32	101,36	99,56	99,77	99,89	
MÁQUINAS E EQUIPS - EXCL. ELÉTR., ELETRÔN., DE PRECISÃO E DE COMUN....	100,65	99,29	100,37	99,65	100,37	102,96	99,52	100,37	101,66	99,52	99,57	99,83	
MÁQUINAS E APARELHOS ELÉTR., ELETRÔN., DE PRECISÃO E DE COMUN....	101,76	99,05	99,36	99,87	98,79	100,94	99,82	98,79	99,85	99,82	99,80	99,95	
FABRICAÇÃO DE MEIOS DE TRANSPORTE..	103,35	102,59	102,31	100,04	100,26	102,29	99,96	100,26	101,26	99,96	100,01	100,27	
FABRICAÇÃO DE OUTROS PRODUTOS DA INDÚSTRIA DE TRANSFORMAÇÃO.....	101,51	99,37	99,07	99,26	98,67	99,57	100,77	98,67	99,12	100,77	100,47	100,28	

FONTE: IBGE, DIRETORIA DE PESQUISAS, COORDENAÇÃO DE INDÚSTRIA.

NOTAS: (1)BASE: JANEIRO DE 2001 = 100

(2)BASE: IGUAL MÊS DO ANO ANTERIOR = 100

(3)BASE: IGUAL PERÍODO DO ANO ANTERIOR = 100

(4)BASE: ÚLTIMOS 12 MESES ANTERIORES = 100

**INDICADORES DA FOLHA DE PAGAMENTO NOMINAL POR SEÇÕES E DIVISÕES DE INDÚSTRIA - BRASIL
2008**

SEÇÕES E DIVISÕES	BASE FIXA MENSAL(1)			MENSAL(2)			ACUMULADO(3)			ÚLTIMOS 12 MESES(4)			
	DEZ	JAN	FEV	DEZ	JAN	FEV	JAN-DEZ	JAN	JAN-FEV	ATÉ DEZ	ATÉ JAN	ATÉ FEV	
INDÚSTRIA GERAL	235,03	187,14	182,02	111,82	111,00	109,17	109,29	111,00	110,09	109,29	109,58	109,62	
INDÚSTRIAS EXTRATIVAS.....	301,68	230,87	233,80	120,32	100,05	81,66	120,79	100,05	89,87	120,79	118,91	114,27	
INDÚSTRIA DE TRANSFORMAÇÃO.....	232,71	185,62	180,22	111,48	111,52	110,78	108,84	111,52	111,15	108,84	109,21	109,43	
ALIMENTOS E BEBIDAS.....	288,20	225,92	220,11	105,11	104,52	106,51	109,31	104,52	105,49	109,31	108,53	108,15	
FUMO.....	177,59	206,24	192,00	105,55	153,22	124,35	91,60	153,22	137,79	91,60	96,31	98,78	
TÊXTIL.....	187,02	144,73	139,34	106,68	108,45	104,41	108,99	108,45	106,43	108,99	109,01	108,52	
VESTUÁRIO.....	201,28	144,45	143,10	116,25	103,50	109,62	106,38	103,50	106,46	106,38	105,81	106,47	
CALÇADOS E COURO.....	173,21	125,48	126,34	99,89	98,16	96,33	100,96	98,16	97,23	100,96	100,97	100,63	
MADEIRA.....	138,39	115,67	112,13	95,04	105,93	103,94	94,57	105,93	104,94	94,57	95,22	95,84	
PAPEL E GRÁFICA.....	147,03	115,79	115,58	102,90	100,70	104,71	99,78	100,70	102,66	99,78	99,87	100,34	
COQUE, REFINO DE PETRÓLEO, COMB. NUCLEARES E ÁLCOOL.....	403,56	307,79	317,87	123,25	124,82	127,60	117,22	124,82	126,22	117,22	117,68	118,32	
PRODUTOS QUÍMICOS.....	288,70	214,78	222,15	115,81	124,10	97,52	116,21	124,10	108,99	116,21	118,42	115,03	
BORRACHA E PLÁSTICO.....	207,73	171,67	165,90	102,59	110,05	108,46	103,60	110,05	109,26	103,60	104,15	104,58	
MINERAIS NÃO-METÁLICOS.....	196,32	163,51	161,87	111,53	110,34	117,17	109,72	110,34	113,64	109,72	109,51	110,05	
METALURGIA BÁSICA.....	269,77	227,96	228,25	113,98	116,91	116,60	111,93	116,91	116,75	111,93	112,45	112,63	
PRODUTOS DE METAL - EXCL. MÁQUINAS E EQUIPS.....	207,28	178,51	175,37	120,42	118,64	124,77	114,06	118,64	121,60	114,06	114,82	116,16	
MÁQUINAS E EQUIPS - EXCL. ELÉTR., ELETRÔN., DE PRECISÃO E DE COMUN....	249,33	209,16	205,55	109,48	110,77	115,25	105,49	110,77	112,94	105,49	105,68	106,62	
MÁQUINAS E APARELHOS ELÉTR., ELETRÔN., DE PRECISÃO E DE COMUN....	201,79	166,95	160,09	117,28	115,89	118,43	108,83	115,89	117,12	108,83	109,65	110,64	
FABRICAÇÃO DE MEIOS DE TRANSPORTE..	294,01	232,87	205,66	122,71	119,33	117,95	112,64	119,33	118,68	112,64	113,87	115,23	
FABRICAÇÃO DE OUTROS PRODUTOS DA INDÚSTRIA DE TRANSFORMAÇÃO.....	181,56	136,86	135,81	107,60	102,59	103,92	110,64	102,59	103,25	110,64	109,85	109,32	

FONTE: IBGE, DIRETORIA DE PESQUISAS, COORDENAÇÃO DE INDÚSTRIA.

NOTAS: (1)BASE: JANEIRO DE 2001 = 100

(2)BASE: IGUAL MÊS DO ANO ANTERIOR = 100

(3)BASE: IGUAL PERÍODO DO ANO ANTERIOR = 100

(4)BASE: ÚLTIMOS 12 MESES ANTERIORES = 100

**INDICADORES DA FOLHA DE PAGAMENTO MÉDIA NOMINAL POR SEÇÕES E DIVISÕES DE INDÚSTRIA - BRASIL
2008**

SEÇÕES E DIVISÕES	BASE FIXA MENSAL(1)			MENSAL(2)			ACUMULADO(3)			ÚLTIMOS 12 MESES(4)			
	DEZ	JAN	FEV	DEZ	JAN	FEV	JAN-DEZ	JAN	JAN-FEV	ATÉ DEZ	ATÉ JAN	ATÉ FEV	
INDÚSTRIA GERAL	225,99	179,80	174,18	108,29	108,00	105,76	106,90	108,00	106,89	106,90	107,04	106,89	
INDÚSTRIAS EXTRATIVAS.....	273,52	210,21	211,74	119,45	98,39	80,14	118,97	98,39	88,30	118,97	117,09	112,27	
INDÚSTRIA DE TRANSFORMAÇÃO.....	224,05	178,56	172,67	107,90	108,48	107,29	106,45	108,48	107,89	106,45	106,66	106,68	
ALIMENTOS E BEBIDAS.....	212,96	168,30	163,80	101,97	103,25	102,46	105,04	103,25	102,86	105,04	104,75	104,47	
FUMO.....	199,29	190,48	120,28	121,71	155,57	125,61	107,70	155,57	142,42	107,70	113,99	116,11	
TÊXTIL.....	199,50	154,81	150,34	107,73	110,19	108,63	107,11	110,19	109,41	107,11	107,24	107,14	
VESTUÁRIO.....	270,62	196,30	195,20	120,32	107,23	114,12	110,48	107,23	110,56	110,48	109,66	110,17	
CALÇADOS E COURO.....	268,89	194,28	194,15	110,32	109,26	108,13	109,10	109,26	108,69	109,10	109,18	109,07	
MADEIRA.....	199,30	170,57	167,06	101,64	115,23	112,03	100,36	115,23	113,62	100,36	101,56	102,39	
PAPEL E GRÁFICA.....	172,47	135,65	135,01	104,97	101,88	104,77	102,51	101,88	103,30	102,51	102,49	102,75	
COQUE, REFINO DE PETRÓLEO, COMB. NUCLEARES E ÁLCOOL.....	155,60	119,26	117,91	108,54	114,30	114,26	103,08	114,30	114,28	103,08	104,52	105,80	
PRODUTOS QUÍMICOS.....	280,94	203,01	209,26	109,79	116,34	91,76	112,95	116,34	102,41	112,95	114,62	111,06	
BORRACHA E PLÁSTICO.....	211,31	175,02	168,53	99,37	106,94	105,13	102,55	106,94	106,05	102,55	102,68	102,77	
MINERAIS NÃO-METÁLICOS.....	229,06	190,13	188,24	112,11	111,87	118,01	109,82	111,87	114,84	109,82	109,97	110,74	
METALURGIA BÁSICA.....	213,71	179,41	177,98	106,51	108,67	107,74	106,05	108,67	108,20	106,05	106,18	105,88	
PRODUTOS DE METAL - EXCL. MÁQUINAS E EQUIPS.....	178,94	152,37	149,94	108,36	106,84	114,18	106,14	106,84	110,36	106,14	106,23	107,14	
MÁQUINAS E EQUIPS - EXCL. ELÉTR., ELETRÔN., DE PRECISÃO E DE COMUN....	195,12	162,08	156,87	98,25	98,53	101,04	98,61	98,53	99,75	98,61	97,94	97,78	
MÁQUINAS E APARELHOS ELÉTR., ELETRÔN., DE PRECISÃO E DE COMUN....	187,72	153,41	146,36	103,98	102,11	104,92	104,01	102,11	103,46	104,01	103,63	103,54	
FABRICAÇÃO DE MEIOS DE TRANSPORTE..	216,64	170,58	149,70	109,31	107,56	106,56	104,39	107,56	107,09	104,39	104,94	105,72	
FABRICAÇÃO DE OUTROS PRODUTOS DA INDÚSTRIA DE TRANSFORMAÇÃO.....	215,97	164,61	163,46	105,46	101,66	103,14	107,17	101,66	102,39	107,17	106,46	106,11	

FONTE: IBGE, DIRETORIA DE PESQUISAS, COORDENAÇÃO DE INDÚSTRIA.

NOTAS: (1)BASE: JANEIRO DE 2001 = 100

(3)BASE: IGUAL PERÍODO DO ANO ANTERIOR = 100

(2)BASE: IGUAL MÊS DO ANO ANTERIOR = 100

(4)BASE: ÚLTIMOS 12 MESES ANTERIORES = 100

**INDICADORES DA FOLHA DE PAGAMENTO REAL POR SEÇÕES E DIVISÕES DE INDÚSTRIA - BRASIL
2008**

SEÇÕES E DIVISÕES	BASE FIXA MENSAL(1)			MENSAL(2)			ACUMULADO(3)			ÚLTIMOS 12 MESES(4)			
	DEZ	JAN	FEV	DEZ	JAN	FEV	JAN-DEZ	JAN	JAN-FEV	ATÉ DEZ	ATÉ JAN	ATÉ FEV	
INDÚSTRIA GERAL	145,68	115,37	111,66	107,06	106,16	104,36	105,41	106,16	105,27	105,41	105,56	105,47	
INDÚSTRIAS EXTRATIVAS.....	186,98	142,33	143,42	115,19	95,69	78,06	116,52	95,69	85,95	116,52	114,59	110,02	
INDÚSTRIA DE TRANSFORMAÇÃO.....	144,24	114,43	110,56	106,73	106,66	105,90	104,98	106,66	106,28	104,98	105,20	105,28	
ALIMENTOS E BEBIDAS.....	178,63	139,28	135,03	100,63	99,96	101,81	105,45	99,96	100,86	105,45	104,57	104,08	
FUMO.....	110,07	127,15	117,79	101,05	146,54	118,86	88,35	146,54	131,78	88,35	92,73	94,96	
TÊXTIL.....	115,91	89,23	85,48	102,13	103,72	99,80	105,13	103,72	101,77	105,13	105,02	104,44	
VESTUÁRIO.....	124,75	89,05	87,79	111,29	98,99	104,79	102,59	98,99	101,79	102,59	101,91	102,42	
CALÇADOS E COURO.....	107,36	77,35	77,50	95,63	93,88	92,08	97,39	93,88	92,97	97,39	97,29	96,86	
MADEIRA.....	85,78	71,31	68,79	90,99	101,31	99,35	91,23	101,31	100,34	91,23	91,74	92,21	
PAPEL E GRÁFICA.....	91,13	71,38	70,90	98,51	96,31	100,09	96,25	96,31	98,16	96,25	96,21	96,54	
COQUE, REFINO DE PETRÓLEO, COMB. NUCLEARES E ÁLCOOL.....	250,13	189,75	195,00	118,00	119,38	121,98	113,02	119,38	120,68	113,02	113,33	113,81	
PRODUTOS QUÍMICOS.....	178,94	132,41	136,28	110,88	118,69	93,22	112,09	118,69	104,24	112,09	114,10	110,69	
BORRACHA E PLÁSTICO.....	128,75	105,83	101,77	98,21	105,25	103,68	99,93	105,25	104,47	99,93	100,33	100,62	
MINERAIS NÃO-METÁLICOS.....	121,68	100,80	99,30	106,78	105,53	112,00	105,84	105,53	108,65	105,84	105,49	105,87	
METALURGIA BÁSICA.....	167,20	140,53	140,02	109,12	111,82	111,45	107,97	111,82	111,64	107,97	108,32	108,35	
PRODUTOS DE METAL - EXCL. MÁQUINAS E EQUIPS.....	128,47	110,05	107,58	115,28	113,47	119,26	109,98	113,47	116,26	109,98	110,58	111,72	
MÁQUINAS E EQUIPS - EXCL. ELÉTR., ELETRÔN., DE PRECISÃO E DE COMUN....	154,54	128,94	126,10	104,81	105,94	110,17	101,76	105,94	107,99	101,76	101,81	102,57	
MÁQUINAS E APARELHOS ELÉTR., ELETRÔN., DE PRECISÃO E DE COMUN....	125,07	102,92	98,21	112,28	110,84	113,21	104,94	110,84	111,98	104,94	105,60	106,41	
FABRICAÇÃO DE MEIOS DE TRANSPORTE..	182,23	143,56	126,16	117,48	114,13	112,75	108,59	114,13	113,48	108,59	109,64	110,83	
FABRICAÇÃO DE OUTROS PRODUTOS DA INDÚSTRIA DE TRANSFORMAÇÃO.....	112,53	84,37	83,32	103,01	98,11	99,34	106,71	98,11	98,72	106,71	105,83	105,20	

FONTE: IBGE, DIRETORIA DE PESQUISAS, COORDENAÇÃO DE INDÚSTRIA.

NOTAS: (1)BASE: JANEIRO DE 2001 = 100

(2)BASE: IGUAL MÊS DO ANO ANTERIOR = 100

(3)BASE: IGUAL PERÍODO DO ANO ANTERIOR = 100

(4)BASE: ÚLTIMOS 12 MESES ANTERIORES = 100

**INDICADORES DA FOLHA DE PAGAMENTO MÉDIA REAL POR SEÇÕES E DIVISÕES DE INDÚSTRIA - BRASIL
2008**

SEÇÕES E DIVISÕES	BASE FIXA MENSAL(1)			MENSAL(2)			ACUMULADO(3)			ÚLTIMOS 12 MESES(4)			
	DEZ	JAN	FEV	DEZ	JAN	FEV	JAN-DEZ	JAN	JAN-FEV	ATÉ DEZ	ATÉ JAN	ATÉ FEV	
INDÚSTRIA GERAL	140,07	110,84	106,85	103,67	103,30	101,09	103,12	103,30	102,20	103,12	103,12	102,85	
INDÚSTRIAS EXTRATIVAS.....	169,53	129,59	129,89	114,36	94,10	76,60	114,77	94,10	84,44	114,77	112,84	108,10	
INDÚSTRIA DE TRANSFORMAÇÃO.....	138,87	110,08	105,92	103,30	103,75	102,55	102,68	103,75	103,16	102,68	102,76	102,64	
ALIMENTOS E BEBIDAS.....	132,00	103,76	100,48	97,62	98,75	97,94	101,33	98,75	98,35	101,33	100,93	100,54	
FUMO.....	123,52	117,43	73,79	116,52	148,79	120,07	103,69	148,79	136,21	103,69	109,57	111,50	
TÊXTIL.....	123,65	95,44	92,23	103,14	105,38	103,84	103,31	105,38	104,62	103,31	103,31	103,08	
VESTUÁRIO.....	167,73	121,02	119,75	115,19	102,56	109,08	106,55	102,56	105,70	106,55	105,62	105,98	
CALÇADOS E COURO.....	166,66	119,77	119,10	105,61	104,50	103,36	105,21	104,50	103,93	105,21	105,17	104,94	
MADEIRA.....	123,53	105,16	102,49	97,31	110,21	107,09	96,81	110,21	108,64	96,81	97,83	98,50	
PAPEL E GRÁFICA.....	106,90	83,63	82,82	100,49	97,44	100,15	98,88	97,44	98,77	98,88	98,75	98,86	
COQUE, REFINO DE PETRÓLEO, COMB. NUCLEARES E ÁLCOOL.....	96,44	73,52	72,33	103,91	109,31	109,22	99,42	109,31	109,27	99,42	100,67	101,75	
PRODUTOS QUÍMICOS.....	174,13	125,15	128,37	105,11	111,26	87,71	108,95	111,26	97,95	108,95	110,45	106,90	
BORRACHA E PLÁSTICO.....	130,97	107,90	103,39	95,13	102,28	100,50	98,94	102,28	101,40	98,94	98,93	98,89	
MINERAIS NÃO-METÁLICOS.....	141,97	117,21	115,47	107,33	106,99	112,81	105,94	106,99	109,80	105,94	105,94	106,54	
METALURGIA BÁSICA.....	132,46	110,60	109,18	101,97	103,93	102,99	102,32	103,93	103,46	102,32	102,30	101,87	
PRODUTOS DE METAL - EXCL. MÁQUINAS E EQUIPS.....	110,91	93,93	91,98	103,74	102,19	109,14	102,38	102,19	105,51	102,38	102,33	103,07	
MÁQUINAS E EQUIPS - EXCL. ELÉTR., ELETRÔN., DE PRECISÃO E DE COMUN....	120,94	99,92	96,24	94,06	94,24	96,58	95,16	94,24	95,37	95,16	94,38	94,10	
MÁQUINAS E APARELHOS ELÉTR., ELETRÔN., DE PRECISÃO E DE COMUN....	116,35	94,57	89,79	99,55	97,66	100,29	100,34	97,66	98,92	100,34	99,85	99,64	
FABRICAÇÃO DE MEIOS DE TRANSPORTE..	134,28	105,16	91,83	104,65	102,87	101,86	100,68	102,87	102,40	100,68	101,08	101,71	
FABRICAÇÃO DE OUTROS PRODUTOS DA INDÚSTRIA DE TRANSFORMAÇÃO.....	133,86	101,48	100,28	100,96	97,23	98,59	103,37	97,23	97,90	103,37	102,57	102,11	

FONTE: IBGE, DIRETORIA DE PESQUISAS, COORDENAÇÃO DE INDÚSTRIA.

NOTAS: (1)BASE: JANEIRO DE 2001 = 100

(2)BASE: IGUAL MÊS DO ANO ANTERIOR = 100

(3)BASE: IGUAL PERÍODO DO ANO ANTERIOR = 100

(4)BASE: ÚLTIMOS 12 MESES ANTERIORES = 100

**INDICADORES DO PESSOAL OCUPADO ASSALARIADO
RESULTADOS REGIONAIS - INDÚSTRIA GERAL
2008**

GRANDES REGIÕES E UNIDADES DA FEDERAÇÃO SELECIONADAS	BASE FIXA MENSAL(1)			MENSAL(2)			ACUMULADO(3)			ÚLTIMOS 12 MESES(4)		
	DEZ	JAN	FEV	DEZ	JAN	FEV	JAN-DEZ	JAN	JAN-FEV	ATÉ DEZ	ATÉ JAN	ATÉ FEV
BRASIL	104,00	104,08	104,50	103,27	102,77	103,23	102,18	102,77	103,00	102,18	102,32	102,51
REGIÃO NORTE E CENTRO-OESTE.....	122,61	122,81	124,12	102,67	101,73	103,76	101,59	101,73	102,74	101,59	101,38	101,66
REGIÃO NORDESTE.....	105,82	104,77	102,53	101,73	102,07	104,27	101,44	102,07	103,14	101,44	101,37	101,58
CEARÁ.....	104,11	103,28	101,80	99,65	99,96	99,75	100,19	99,96	99,86	100,19	100,09	100,01
PERNAMBUCO.....	110,59	109,87	106,97	100,31	102,29	108,94	100,18	102,29	105,47	100,18	100,09	100,64
BAHIA.....	98,73	97,45	96,93	103,79	102,56	101,68	100,68	102,56	102,12	100,68	100,94	101,10
REGIÃO SUDESTE.....	103,21	103,50	104,18	104,01	103,57	103,76	102,73	103,57	103,66	102,73	102,92	103,12
MINAS GERAIS.....	109,37	108,89	110,05	102,68	102,50	103,12	101,53	102,50	102,81	101,53	101,75	102,08
ESPÍRITO SANTO.....	93,20	93,20	94,00	95,53	95,13	98,42	100,17	95,13	96,75	100,17	99,33	99,00
RIO DE JANEIRO.....	85,69	86,99	86,38	100,10	101,57	101,18	100,78	101,57	101,38	100,78	100,87	100,90
SÃO PAULO.....	104,92	105,26	106,02	105,36	104,55	104,56	103,49	104,55	104,55	103,49	103,72	103,93
REGIÃO SUL.....	99,75	99,90	100,84	102,66	101,80	101,56	101,55	101,80	101,68	101,55	101,79	101,94
PARANÁ.....	108,74	108,57	108,91	105,29	102,29	102,43	103,11	102,29	102,36	103,11	103,19	103,27
SANTA CATARINA.....	111,82	111,34	111,84	100,23	100,25	99,95	101,75	100,25	100,10	101,75	101,65	101,53
RIO GRANDE DO SUL.....	84,70	85,51	87,15	102,66	102,76	102,39	100,13	102,76	102,57	100,13	100,75	101,21

FONTE: IBGE, DIRETORIA DE PESQUISAS, COORDENAÇÃO DE INDÚSTRIA.

NOTAS: (1)BASE: JANEIRO DE 2001 = 100

(3)BASE: IGUAL PERÍODO DO ANO ANTERIOR = 100

(2)BASE: IGUAL MÊS DO ANO ANTERIOR = 100

(4)BASE: ÚLTIMOS 12 MESES ANTERIORES = 100

**INDICADORES DO NÚMERO DE HORAS PAGAS
RESULTADOS REGIONAIS - INDÚSTRIA GERAL
2008**

GRANDES REGIÕES E UNIDADES DA FEDERAÇÃO SELECIONADAS	BASE FIXA MENSAL(1)			MENSAL(2)			ACUMULADO(3)			ÚLTIMOS 12 MESES(4)		
	DEZ	JAN	FEV	DEZ	JAN	FEV	JAN-DEZ	JAN	JAN-FEV	ATÉ DEZ	ATÉ JAN	ATÉ FEV
BRASIL	104,33	102,68	102,65	102,63	102,19	103,69	101,77	102,19	102,93	101,77	101,88	102,12
REGIÃO NORTE E CENTRO-OESTE.....	119,65	117,11	119,04	103,36	101,50	104,02	101,90	101,50	102,76	101,90	101,72	102,00
REGIÃO NORDESTE.....	107,70	105,68	101,70	100,79	101,58	104,56	101,39	101,58	103,02	101,39	101,31	101,51
CEARÁ.....	108,04	105,90	100,33	99,34	101,39	98,52	100,32	101,39	99,97	100,32	100,31	100,03
PERNAMBUCO.....	110,34	109,82	107,06	99,94	99,41	109,93	100,08	99,41	104,34	100,08	99,66	100,47
BAHIA.....	101,94	100,28	98,53	101,90	103,93	104,78	100,06	103,93	104,35	100,06	100,44	100,90
REGIÃO SUDESTE.....	103,82	102,33	102,37	103,28	102,88	104,18	102,06	102,88	103,53	102,06	102,22	102,51
MINAS GERAIS.....	110,31	108,28	109,01	100,56	102,02	103,71	100,51	102,02	102,86	100,51	100,79	101,25
ESPÍRITO SANTO.....	91,83	92,18	93,20	94,64	95,52	99,84	100,15	95,52	97,65	100,15	99,39	99,13
RIO DE JANEIRO.....	82,14	82,83	81,76	98,86	100,75	100,88	100,24	100,75	100,82	100,24	100,19	100,11
SÃO PAULO.....	106,41	104,56	104,55	105,21	103,77	104,98	102,94	103,77	104,37	102,94	103,12	103,43
REGIÃO SUL.....	99,38	97,86	99,11	101,98	101,28	102,23	101,26	101,28	101,76	101,26	101,45	101,64
PARANÁ.....	108,50	107,04	107,63	104,59	102,75	103,06	103,44	102,75	102,90	103,44	103,50	103,54
SANTA CATARINA.....	108,57	107,90	108,54	100,65	100,68	102,49	101,40	100,68	101,58	101,40	101,38	101,55
RIO GRANDE DO SUL.....	86,34	84,19	86,33	101,06	100,52	101,42	99,40	100,52	100,97	99,40	99,85	100,18

FONTE: IBGE, DIRETORIA DE PESQUISAS, COORDENAÇÃO DE INDÚSTRIA.

NOTAS: (1)BASE: JANEIRO DE 2001 = 100

(3)BASE: IGUAL PERÍODO DO ANO ANTERIOR = 100

(2)BASE: IGUAL MÊS DO ANO ANTERIOR = 100

(4)BASE: ÚLTIMOS 12 MESES ANTERIORES = 100

**INDICADORES DO NÚMERO MÉDIO DE HORAS PAGAS
RESULTADOS REGIONAIS - INDÚSTRIA GERAL
2008**

GRANDES REGIÕES E UNIDADES DA FEDERAÇÃO SELECIONADAS	BASE FIXA MENSAL (1)			MENSAL (2)			ACUMULADO (3)			ÚLTIMOS 12 MESES (4)		
	DEZ	JAN	FEV	DEZ	JAN	FEV	JAN-DEZ	JAN	JAN-FEV	ATÉ DEZ	ATÉ JAN	ATÉ FEV
BRASIL	100,31	98,65	98,23	99,39	99,43	100,44	99,59	99,43	99,93	99,59	99,57	99,63
REGIÃO NORTE E CENTRO-OESTE	97,59	95,36	95,91	100,67	99,77	100,25	100,30	99,77	100,01	100,30	100,32	100,32
REGIÃO NORDESTE	101,78	100,87	99,18	99,07	99,52	100,28	99,95	99,52	99,89	99,95	99,95	99,94
CEARÁ	103,77	102,54	98,56	99,70	101,43	98,77	100,13	101,43	100,11	100,13	100,22	100,02
PERNAMBUCO	99,77	99,96	100,08	99,63	97,18	100,91	99,84	97,18	99,01	99,84	99,54	99,80
BAHIA	103,25	102,91	101,65	98,18	101,34	103,05	99,37	101,34	102,19	99,37	99,51	99,82
REGIÃO SUDESTE	100,59	98,87	98,27	99,30	99,33	100,40	99,34	99,33	99,86	99,34	99,32	99,41
MINAS GERAIS	100,86	99,44	99,06	97,93	99,53	100,57	98,99	99,53	100,05	98,99	99,06	99,19
ESPÍRITO SANTO	98,54	98,90	99,16	99,07	100,41	101,45	99,99	100,41	100,92	99,99	100,08	100,15
RIO DE JANEIRO	95,86	95,21	94,65	98,76	99,19	99,70	99,48	99,19	99,45	99,48	99,34	99,22
SÃO PAULO	101,42	99,33	98,61	99,85	99,26	100,41	99,46	99,26	99,83	99,46	99,41	99,53
REGIÃO SUL	99,63	97,95	98,28	99,35	99,50	100,66	99,70	99,50	100,08	99,70	99,66	99,70
PARANÁ	99,79	98,59	98,83	99,34	100,45	100,61	100,31	100,45	100,53	100,31	100,29	100,25
SANTA CATARINA	97,09	96,91	97,05	100,42	100,43	102,54	99,66	100,43	101,47	99,66	99,73	100,01
RIO GRANDE DO SUL	101,93	98,46	99,06	98,45	97,82	99,05	99,24	97,82	98,43	99,24	99,08	98,97

FONTE: IBGE, DIRETORIA DE PESQUISAS, COORDENAÇÃO DE INDÚSTRIA.

NOTAS: (1) BASE: JANEIRO DE 2001 = 100

(3) BASE: IGUAL PERÍODO DO ANO ANTERIOR = 100

(2) BASE: IGUAL MÊS DO ANO ANTERIOR = 100

(4) BASE: ÚLTIMOS 12 MESES ANTERIORES = 100

**INDICADORES DA FOLHA DE PAGAMENTO NOMINAL
RESULTADOS REGIONAIS - INDÚSTRIA GERAL
2008**

GRANDES REGIÕES E UNIDADES DA FEDERAÇÃO SELECIONADAS	BASE FIXA MENSAL(1)			MENSAL(2)			ACUMULADO(3)			ÚLTIMOS 12 MESES(4)		
	DEZ	JAN	FEV	DEZ	JAN	FEV	JAN-DEZ	JAN	JAN-FEV	ATÉ DEZ	ATÉ JAN	ATÉ FEV
BRASIL	235,03	187,14	182,02	111,82	111,00	109,17	109,29	111,00	110,09	109,29	109,58	109,62
REGIÃO NORTE E CENTRO-OESTE.....	297,29	225,59	226,59	110,71	110,40	107,98	110,38	110,40	109,18	110,38	110,35	110,25
REGIÃO NORDESTE.....	252,81	196,24	187,52	109,70	110,76	107,65	110,25	110,76	109,22	110,25	110,25	109,92
CEARÁ.....	282,95	203,53	201,03	110,20	108,16	108,09	108,56	108,16	108,12	108,56	108,26	108,23
PERNAMBUCO.....	243,89	193,92	195,49	112,28	113,00	121,33	109,93	113,00	117,03	109,93	109,87	110,61
BAHIA.....	234,26	197,10	175,62	109,93	116,81	105,52	110,30	116,81	111,20	110,30	111,22	110,85
REGIÃO SUDESTE.....	235,73	186,70	179,97	113,13	112,03	108,99	109,08	112,03	110,52	109,08	109,49	109,52
MINAS GERAIS.....	283,11	225,69	210,98	112,76	113,33	102,35	110,75	113,33	107,75	110,75	110,99	110,22
ESPÍRITO SANTO.....	285,34	228,82	233,83	97,64	103,97	94,33	109,39	103,97	98,87	109,39	108,64	106,91
RIO DE JANEIRO.....	226,35	177,92	174,90	107,08	100,83	107,29	111,09	100,83	103,93	111,09	110,11	110,09
SÃO PAULO.....	227,94	180,43	174,14	114,60	113,62	111,27	108,50	113,62	112,45	108,50	109,16	109,42
REGIÃO SUL.....	214,42	178,66	178,33	108,96	108,46	111,11	109,20	108,46	109,76	109,20	109,34	109,64
PARANÁ.....	198,40	169,09	173,26	106,06	109,51	112,74	107,04	109,51	111,12	107,04	107,50	107,93
SANTA CATARINA.....	219,47	189,29	185,06	104,32	104,75	106,05	106,96	104,75	105,39	106,96	106,62	106,45
RIO GRANDE DO SUL.....	224,30	179,59	178,36	114,15	110,04	113,14	112,36	110,04	111,56	112,36	112,59	113,11

FONTE: IBGE, DIRETORIA DE PESQUISAS, COORDENAÇÃO DE INDÚSTRIA.

NOTAS: (1)BASE: JANEIRO DE 2001 = 100

(3)BASE: IGUAL PERÍODO DO ANO ANTERIOR = 100

(2)BASE: IGUAL MÊS DO ANO ANTERIOR = 100

(4)BASE: ÚLTIMOS 12 MESES ANTERIORES = 100

**INDICADORES DA FOLHA DE PAGAMENTO MÉDIA NOMINAL
RESULTADOS REGIONAIS - INDÚSTRIA GERAL
2008**

GRANDES REGIÕES E UNIDADES DA FEDERAÇÃO SELECIONADAS	BASE FIXA MENSAL(1)			MENSAL(2)			ACUMULADO(3)			ÚLTIMOS 12 MESES(4)		
	DEZ	JAN	FEV	DEZ	JAN	FEV	JAN-DEZ	JAN	JAN-FEV	ATÉ DEZ	ATÉ JAN	ATÉ FEV
BRASIL	225,99	179,80	174,18	108,29	108,00	105,76	106,90	108,00	106,89	106,90	107,04	106,89
REGIÃO NORTE E CENTRO-OESTE.....	242,48	183,70	182,56	107,83	108,52	104,06	108,54	108,52	106,25	108,54	108,73	108,32
REGIÃO NORDESTE.....	238,92	187,30	182,88	107,83	108,51	103,25	108,66	108,51	105,85	108,66	108,72	108,17
CEARÁ.....	271,77	197,07	197,47	110,59	108,20	108,36	108,42	108,20	108,28	108,42	108,22	108,28
PERNAMBUCO.....	220,54	176,50	182,76	111,93	110,47	111,37	109,71	110,47	110,93	109,71	109,72	109,81
BAHIA.....	237,26	202,27	181,18	105,91	113,90	103,78	109,42	113,90	108,88	109,42	110,05	109,51
REGIÃO SUDESTE.....	228,39	180,38	172,76	108,77	108,17	105,04	106,12	108,17	106,62	106,12	106,33	106,16
MINAS GERAIS.....	258,86	207,27	191,72	109,81	110,56	99,26	109,04	110,56	104,83	109,04	109,04	107,89
ESPÍRITO SANTO.....	306,17	245,51	248,76	102,21	109,29	95,85	109,44	109,29	102,09	109,44	109,58	108,21
RIO DE JANEIRO.....	264,17	204,52	202,48	106,97	99,27	106,03	110,24	99,27	102,52	110,24	109,18	109,12
SÃO PAULO.....	217,25	171,40	164,24	108,77	108,68	106,42	104,77	108,68	107,56	104,77	105,16	105,22
REGIÃO SUL.....	214,96	178,84	176,84	106,15	106,54	109,40	107,47	106,54	107,94	107,47	107,37	107,52
PARANÁ.....	182,46	155,74	159,08	100,73	107,06	110,06	103,75	107,06	108,56	103,75	104,11	104,46
SANTA CATARINA.....	196,27	170,01	165,46	104,07	104,48	106,10	105,16	104,48	105,28	105,16	104,92	104,88
RIO GRANDE DO SUL.....	264,80	210,01	204,66	111,19	107,08	110,50	112,09	107,08	108,74	112,09	111,62	111,66

FONTE: IBGE, DIRETORIA DE PESQUISAS, COORDENAÇÃO DE INDÚSTRIA.

NOTAS: (1)BASE: JANEIRO DE 2001 = 100

(3)BASE: IGUAL PERÍODO DO ANO ANTERIOR = 100

(2)BASE: IGUAL MÊS DO ANO ANTERIOR = 100

(4)BASE: ÚLTIMOS 12 MESES ANTERIORES = 100

**INDICADORES DA FOLHA DE PAGAMENTO REAL
RESULTADOS REGIONAIS - INDÚSTRIA GERAL
2008**

GRANDES REGIÕES E UNIDADES DA FEDERAÇÃO SELECIONADAS	BASE FIXA MENSAL(1)			MENSAL(2)			ACUMULADO(3)			ÚLTIMOS 12 MESES(4)		
	DEZ	JAN	FEV	DEZ	JAN	FEV	JAN-DEZ	JAN	JAN-FEV	ATÉ DEZ	ATÉ JAN	ATÉ FEV
BRASIL	145,68	115,37	111,66	107,06	106,16	104,36	105,41	106,16	105,27	105,41	105,56	105,47
REGIÃO NORTE E CENTRO-OESTE.....	184,26	139,07	139,00	105,98	105,59	103,22	106,45	105,59	104,39	106,45	106,30	106,08
REGIÃO NORDESTE.....	156,70	120,98	115,04	105,02	105,93	102,90	106,33	105,93	104,43	106,33	106,20	105,75
CEARÁ.....	175,37	125,47	123,32	105,50	103,44	103,32	104,70	103,44	103,38	104,70	104,28	104,14
PERNAMBUCO.....	151,17	119,55	119,93	107,50	108,08	115,98	106,03	108,08	111,89	106,03	105,82	106,38
BAHIA.....	145,20	121,51	107,74	105,24	111,72	100,87	106,37	111,72	106,34	106,37	107,12	106,64
REGIÃO SUDESTE.....	146,11	115,10	110,41	108,30	107,15	104,18	105,20	107,15	105,67	105,20	105,47	105,37
MINAS GERAIS.....	175,48	139,14	129,43	107,95	108,39	97,84	106,82	108,39	103,03	106,82	106,91	106,04
ESPÍRITO SANTO.....	176,85	141,06	143,45	93,48	99,44	90,17	105,56	99,44	94,54	105,56	104,70	102,92
RIO DE JANEIRO.....	140,30	109,68	107,29	102,51	96,43	102,55	107,16	96,43	99,37	107,16	106,09	105,95
SÃO PAULO.....	141,28	111,23	106,82	109,71	108,67	106,36	104,64	108,67	107,53	104,64	105,14	105,26
REGIÃO SUL.....	132,90	110,14	109,40	104,32	103,73	106,20	105,33	103,73	104,95	105,33	105,34	105,50
PARANÁ.....	122,97	104,24	106,29	101,54	104,74	107,77	103,25	104,74	106,25	103,25	103,56	103,85
SANTA CATARINA.....	136,03	116,69	113,53	99,87	100,18	101,37	103,20	100,18	100,77	103,20	102,74	102,45
RIO GRANDE DO SUL.....	139,02	110,71	109,42	109,28	105,24	108,15	108,36	105,24	106,67	108,36	108,45	108,83

FONTE: IBGE, DIRETORIA DE PESQUISAS, COORDENAÇÃO DE INDÚSTRIA.

NOTAS: (1)BASE: JANEIRO DE 2001 = 100

(3)BASE: IGUAL PERÍODO DO ANO ANTERIOR = 100

(2)BASE: IGUAL MÊS DO ANO ANTERIOR = 100

(4)BASE: ÚLTIMOS 12 MESES ANTERIORES = 100

**INDICADORES DA FOLHA DE PAGAMENTO MÉDIA REAL
RESULTADOS REGIONAIS - INDÚSTRIA GERAL
2008**

GRANDES REGIÕES E UNIDADES DA FEDERAÇÃO SELECIONADAS	BASE FIXA MENSAL(1)			MENSAL(2)			ACUMULADO(3)			ÚLTIMOS 12 MESES(4)		
	DEZ	JAN	FEV	DEZ	JAN	FEV	JAN-DEZ	JAN	JAN-FEV	ATÉ DEZ	ATÉ JAN	ATÉ FEV
BRASIL	140,07	110,84	106,85	103,67	103,30	101,09	103,12	103,30	102,20	103,12	103,12	102,85
REGIÃO NORTE E CENTRO-OESTE.....	150,29	113,25	111,99	103,23	103,79	99,47	104,70	103,79	101,60	104,70	104,75	104,24
REGIÃO NORDESTE.....	148,08	115,47	112,19	103,24	103,78	98,69	104,81	103,78	101,21	104,81	104,75	104,09
CEARÁ.....	168,44	121,49	121,14	105,87	103,48	103,58	104,57	103,48	103,53	104,57	104,24	104,18
PERNAMBUCO.....	136,69	108,81	112,11	107,16	105,65	106,46	105,83	105,65	106,06	105,83	105,71	105,65
BAHIA.....	147,06	124,70	111,15	101,40	108,93	99,20	105,54	108,93	104,12	105,54	106,01	105,36
REGIÃO SUDESTE.....	141,56	111,20	105,98	104,13	103,45	100,41	102,36	103,45	101,94	102,36	102,43	102,14
MINAS GERAIS.....	160,44	127,78	117,61	105,13	105,74	94,88	105,18	105,74	100,24	105,18	105,04	103,81
ESPÍRITO SANTO.....	189,77	151,36	152,61	97,85	104,53	91,62	105,57	104,53	97,62	105,57	105,58	104,14
RIO DE JANEIRO.....	163,73	126,08	124,21	102,41	94,94	101,36	106,34	94,94	98,02	106,34	105,19	105,01
SÃO PAULO.....	134,65	105,67	100,76	104,13	103,94	101,72	101,06	103,94	102,85	101,06	101,31	101,23
REGIÃO SUL.....	133,23	110,25	108,49	101,62	101,90	104,58	103,67	101,90	103,21	103,67	103,44	103,46
PARANÁ.....	113,09	96,01	97,59	96,44	102,40	105,21	100,09	102,40	103,80	100,09	100,31	100,51
SANTA CATARINA.....	121,65	104,81	101,50	99,64	99,93	101,42	101,46	99,93	100,66	101,46	101,10	100,93
RIO GRANDE DO SUL.....	164,13	129,47	125,55	106,45	102,41	105,63	108,11	102,41	103,97	108,11	107,53	107,44

FONTE: IBGE, DIRETORIA DE PESQUISAS, COORDENAÇÃO DE INDÚSTRIA.

NOTAS: (1)BASE: JANEIRO DE 2001 = 100

(3)BASE: IGUAL PERÍODO DO ANO ANTERIOR = 100

(2)BASE: IGUAL MÊS DO ANO ANTERIOR = 100

(4)BASE: ÚLTIMOS 12 MESES ANTERIORES = 100

PESSOAL OCUPADO ASSALARIADO
COMPOSIÇÃO DA TAXA DE CRESCIMENTO DA INDÚSTRIA GERAL (1) - BRASIL
FEVEREIRO/2008

SEÇÕES E DIVISÕES	MENSAL	ACUMULADO	ÚLTIMOS 12 MESES
INDÚSTRIA GERAL	3,23	3,00	2,51
INDÚSTRIAS EXTRATIVAS.....	0,04	0,04	0,04
INDÚSTRIA DE TRANSFORMAÇÃO.....	3,19	2,96	2,47
ALIMENTOS E BEBIDAS.....	0,74	0,49	0,67
FUMO.....	-0,00	-0,00	-0,04
TÊXTIL.....	-0,19	-0,14	0,07
VESTUÁRIO.....	-0,32	-0,30	-0,26
CALÇADOS E COURO.....	-0,68	-0,65	-0,46
MADEIRA.....	-0,27	-0,29	-0,23
PAPEL E GRÁFICA.....	-0,00	-0,03	-0,13
COQUE, REFINO DE PETRÓLEO, COMB. NUCLEARES E ÁLCOOL.....	0,19	0,17	0,23
PRODUTOS QUÍMICOS.....	0,29	0,30	0,18
BORRACHA E PLÁSTICO.....	0,16	0,15	0,09
MINERAIS NÃO-METÁLICOS.....	-0,04	-0,05	-0,03
METALURGIA BÁSICA.....	0,27	0,26	0,21
PRODUTOS DE METAL - EXCL. MÁQUINAS E EQUIPS.....	0,57	0,62	0,53
MÁQUINAS E EQUIPS - EXCL. ELÉTR., ELETRÔN., DE PRECISÃO E DE COMUN.....	1,07	1,00	0,61
MÁQUINAS E APARELHOS ELÉTR., ELETRÔN., DE PRECISÃO E DE COMUN.....	0,65	0,66	0,33
FABRICAÇÃO DE MEIOS DE TRANSPORTE.....	0,75	0,76	0,62
FABRICAÇÃO DE OUTROS PRODUTOS DA INDÚSTRIA DE TRANSFORMAÇÃO.....	0,04	0,04	0,15

FONTE: IBGE, DIRETORIA DE PESQUISAS, COORDENAÇÃO DE INDÚSTRIA.

(1) $C = \frac{(I - 100).K}{G}$, ONDE: C = PARTICIPAÇÃO DA ATIVIDADE NA FORMAÇÃO DO TOTAL DA TAXA DE CRESCIMENTO,

I = INDICADOR DA ATIVIDADE E K = PESO DA ATIVIDADE NO TOTAL DA INDÚSTRIA GERAL.

FOLHA DE PAGAMENTO REAL
COMPOSIÇÃO DA TAXA DE CRESCIMENTO DA INDÚSTRIA GERAL (1) - BRASIL
FEVEREIRO/2008

SEÇÕES E DIVISÕES	MENSAL	ACUMULADO	ÚLTIMOS 12 MESES
INDÚSTRIA GERAL	4,36	5,27	5,47
INDÚSTRIAS EXTRATIVAS.....	-1,21	-0,70	0,39
INDÚSTRIA DE TRANSFORMAÇÃO.....	5,57	5,97	5,07
ALIMENTOS E BEBIDAS.....	0,24	0,12	0,58
FUMO.....	0,05	0,08	-0,02
TÊXTIL.....	-0,01	0,06	0,15
VESTUÁRIO.....	0,17	0,06	0,08
CALÇADOS E COURO.....	-0,26	-0,22	-0,11
MADEIRA.....	-0,01	0,01	-0,16
PAPEL E GRÁFICA.....	0,01	-0,11	-0,22
COQUE, REFINO DE PETRÓLEO, COMB. NUCLEARES E ÁLCOOL.....	0,42	0,39	0,32
PRODUTOS QUÍMICOS.....	-0,59	0,32	0,84
BORRACHA E PLÁSTICO.....	0,18	0,21	0,03
MINERAIS NÃO-METÁLICOS.....	0,48	0,36	0,25
METALURGIA BÁSICA.....	0,66	0,66	0,47
PRODUTOS DE METAL - EXCL. MÁQUINAS E EQUIPS.....	1,03	0,89	0,66
MÁQUINAS E EQUIPS - EXCL. ELÉTR., ELETRÔN., DE PRECISÃO E DE COMUN.....	1,04	0,84	0,24
MÁQUINAS E APARELHOS ELÉTR., ELETRÔN., DE PRECISÃO E DE COMUN.....	0,78	0,73	0,41
FABRICAÇÃO DE MEIOS DE TRANSPORTE.....	1,57	1,75	1,41
FABRICAÇÃO DE OUTROS PRODUTOS DA INDÚSTRIA DE TRANSFORMAÇÃO.....	-0,02	-0,04	0,17

FONTE: IBGE, DIRETORIA DE PESQUISAS, COORDENAÇÃO DE INDÚSTRIA.

(1) $C = \frac{(I - 100).K}{G}$, ONDE: C = PARTICIPAÇÃO DA ATIVIDADE NA FORMAÇÃO DO TOTAL DA TAXA DE CRESCIMENTO,

I = INDICADOR DA ATIVIDADE E K = PESO DA ATIVIDADE NO TOTAL DA INDÚSTRIA GERAL.

PESSOAL OCUPADO ASSALARIADO
COMPOSIÇÃO REGIONAL DA TAXA DE CRESCIMENTO DA INDÚSTRIA GERAL (1)
FEVEREIRO/2008

GRANDES REGIÕES E UNIDADES DA FEDERAÇÃO SELECIONADAS	MENSAL	ACUMULADO	ÚLTIMOS 12 MESES
BRASIL	3,23	3,00	2,51
REGIÃO NORTE E CENTRO-OESTE.....	0,31	0,23	0,14
REGIÃO NORDESTE.....	0,50	0,38	0,19
CEARÁ.....	-0,01	-0,00	-0,00
PERNAMBUCO.....	0,20	0,13	0,01
BAHIA.....	0,04	0,05	0,03
REGIÃO SUDESTE.....	2,03	1,98	1,69
MINAS GERAIS.....	0,34	0,30	0,21
ESPÍRITO SANTO.....	-0,03	-0,05	-0,02
RIO DE JANEIRO.....	0,06	0,07	0,05
SÃO PAULO.....	1,66	1,66	1,46
REGIÃO SUL.....	0,40	0,43	0,49
PARANÁ.....	0,19	0,18	0,25
SANTA CATARINA.....	-0,00	0,01	0,12
RIO GRANDE DO SUL.....	0,24	0,26	0,12

FONTE: IBGE, DIRETORIA DE PESQUISAS, COORDENAÇÃO DE INDÚSTRIA.

(1) $C = \left(\frac{I}{I_G} - 100 \right) \cdot K$, ONDE: C = PARTICIPAÇÃO DO LOCAL NA FORMAÇÃO DA TAXA DE CRESCIMENTO BRASIL,

I = INDICADOR DO LOCAL E K = PESO DO LOCAL NO TOTAL DA INDÚSTRIA BRASILEIRA.

FOLHA DE PAGAMENTO REAL
COMPOSIÇÃO REGIONAL DA TAXA DE CRESCIMENTO DA INDÚSTRIA GERAL (1)
FEVEREIRO/2008

GRANDES REGIÕES E UNIDADES DA FEDERAÇÃO SELECIONADAS	MENSAL	ACUMULADO	ÚLTIMOS 12 MESES
BRASIL	4,36	5,27	5,47
REGIÃO NORTE E CENTRO-OESTE.....	0,21	0,28	0,39
REGIÃO NORDESTE.....	0,24	0,37	0,47
CEARÁ.....	0,05	0,05	0,06
PERNAMBUCO.....	0,24	0,19	0,09
BAHIA.....	0,02	0,16	0,17
REGIÃO SUDESTE.....	2,69	3,65	3,46
MINAS GERAIS.....	-0,23	0,32	0,57
ESPÍRITO SANTO.....	-0,18	-0,09	0,05
RIO DE JANEIRO.....	0,15	-0,04	0,37
SÃO PAULO.....	2,91	3,45	2,49
REGIÃO SUL.....	1,30	1,04	1,15
PARANÁ.....	0,48	0,38	0,24
SANTA CATARINA.....	0,08	0,05	0,15
RIO GRANDE DO SUL.....	0,71	0,58	0,76

FONTE: IBGE, DIRETORIA DE PESQUISAS, COORDENAÇÃO DE INDÚSTRIA.

(1) $C = \left(\frac{I}{I_G} - 100 \right) \cdot K$, ONDE: C = PARTICIPAÇÃO DO LOCAL NA FORMAÇÃO DA TAXA DE CRESCIMENTO BRASIL,

I = INDICADOR DO LOCAL E K = PESO DO LOCAL NO TOTAL DA INDÚSTRIA BRASILEIRA.

REGIÃO NORTE E CENTRO-OESTE
COMPOSIÇÃO DA TAXA DE CRESCIMENTO DOS PRINCIPAIS INDICADORES DO PESSOAL OCUPADO ASSALARIADO E DA FOLHA DE PAGAMENTO REAL
POR SEÇÕES E DIVISÕES DA INDÚSTRIA
FEVEREIRO/2008

SEÇÕES E DIVISÕES	PESSOAL OCUPADO ASSALARIADO						FOLHA DE PAGAMENTO REAL					
	MENSAL (1)		ACUMULADO (2)		12 MESES (3)		MENSAL (1)		ACUMULADO (2)		12 MESES (3)	
	ÍNDICE	COMP. TAXA	ÍNDICE	COMP. TAXA	ÍNDICE	COMP. TAXA	ÍNDICE	COMP. TAXA	ÍNDICE	COMP. TAXA	ÍNDICE	COMP. TAXA
INDÚSTRIA GERAL	103,76	3,76	102,74	2,74	101,66	1,66	103,21	3,21	104,39	4,39	106,07	6,07
INDÚSTRIAS EXTRATIVAS.....	104,65	0,14	104,38	0,13	107,76	0,21	71,93	-2,92	87,53	-1,03	109,32	0,54
INDÚSTRIA DE TRANSFORMAÇÃO.....	103,76	3,64	102,72	2,63	101,49	1,44	106,88	6,16	106,01	5,51	105,91	5,56
ALIMENTOS E BEBIDAS.....	111,78	3,76	109,89	3,19	106,85	2,19	114,24	3,64	110,53	2,79	112,85	3,58
FUMO.....	82,04	-0,00	82,51	-0,00	68,22	-0,00	88,51	-0,00	86,00	-0,00	72,14	-0,00
TÊXTIL.....	99,92	-0,00	99,41	-0,00	87,84	-0,19	98,41	-0,01	99,86	-0,00	105,58	0,06
VESTUÁRIO.....	100,49	0,02	100,67	0,03	102,24	0,10	97,85	-0,05	103,09	0,07	106,00	0,14
CALÇADOS E COURO.....	84,34	-0,23	87,39	-0,17	84,52	-0,29	105,65	0,05	115,70	0,14	97,72	-0,03
MADEIRA.....	94,33	-0,79	93,53	-0,90	95,48	-0,64	104,04	0,36	109,65	0,88	98,87	-0,10
PAPEL E GRÁFICA.....	102,43	0,11	102,87	0,13	95,03	-0,21	93,26	-0,35	92,06	-0,42	87,06	-0,64
COQUE, REFINO DE PETRÓLEO, COMB. NUCLEARES E ÁLCOOL.....	101,39	0,04	95,40	-0,13	92,74	-0,26	113,80	0,39	109,57	0,27	104,20	0,16
PRODUTOS QUÍMICOS.....	104,89	0,21	104,14	0,18	105,84	0,27	128,21	1,42	122,94	1,18	117,70	0,96
BORRACHA E PLÁSTICO.....	93,17	-0,26	92,59	-0,28	96,30	-0,14	91,78	-0,31	92,47	-0,28	100,21	0,00
MINERAIS NÃO-METÁLICOS.....	93,66	-0,36	91,54	-0,48	98,87	-0,06	102,22	0,12	99,45	-0,03	102,74	0,15
METALURGIA BÁSICA.....	114,96	0,28	112,37	0,23	120,57	0,40	112,29	0,63	117,76	0,93	125,23	1,05
PRODUTOS DE METAL - EXCL. MÁQUINAS E EQUIPS.....	109,78	0,30	110,62	0,33	112,50	0,30	90,25	-0,26	87,90	-0,32	116,11	0,34
MÁQUINAS E EQUIPS - EXCL. ELÉTR., ELETRÔN., DE PRECISÃO E DE COMUN...!	113,29	0,31	111,74	0,27	102,55	0,04	107,18	0,20	103,08	0,08	102,31	0,04
MÁQUINAS E APARELHOS ELÉTR., ELETRÔN., DE PRECISÃO E DE COMUN...!	98,23	-0,12	98,14	-0,13	93,21	-0,53	93,86	-0,52	93,59	-0,57	91,16	-0,90
FABRICAÇÃO DE MEIOS DE TRANSPORTE..!	113,15	0,57	112,66	0,55	108,19	0,33	113,09	0,90	113,00	0,92	117,88	1,21
FABRICAÇÃO DE OUTROS PRODUTOS DA INDÚSTRIA DE TRANSFORMAÇÃO.....!	89,34	-0,27	91,46	-0,22	99,63	-0,00	102,84	0,04	102,50	0,04	107,88	0,14

FONTE: IBGE, DIRETORIA DE PESQUISAS, COORDENAÇÃO DE INDÚSTRIA.

NOTAS: (1)BASE: IGUAL MÊS DO ANO ANTERIOR = 100

(2)BASE: IGUAL PERÍODO DO ANO ANTERIOR = 100

(3)BASE: ÚLTIMOS 12 MESES ANTERIORES = 100

REGIÃO NORDESTE
COMPOSIÇÃO DA TAXA DE CRESCIMENTO DOS PRINCIPAIS INDICADORES DO PESSOAL OCUPADO ASSALARIADO E DA FOLHA DE PAGAMENTO REAL
POR SEÇÕES E DIVISÕES DA INDÚSTRIA
FEVEREIRO/2008

SEÇÕES E DIVISÕES	PESSOAL OCUPADO ASSALARIADO						FOLHA DE PAGAMENTO REAL					
	MENSAL(1)		ACUMULADO(2)		12 MESES(3)		MENSAL(1)		ACUMULADO(2)		12 MESES(3)	
	ÍNDICE	COMP. TAXA	ÍNDICE	COMP. TAXA	ÍNDICE	COMP. TAXA	ÍNDICE	COMP. TAXA	ÍNDICE	COMP. TAXA	ÍNDICE	COMP. TAXA
INDÚSTRIA GERAL	104,26	4,26	103,14	3,14	101,58	1,58	102,90	2,90	104,43	4,43	105,74	5,74
INDÚSTRIAS EXTRATIVAS.....	104,15	0,12	104,68	0,14	104,68	0,15	98,09	-0,19	100,29	0,02	104,52	0,45
INDÚSTRIA DE TRANSFORMAÇÃO.....	104,22	4,09	103,06	2,97	101,50	1,45	103,09	2,77	104,55	4,09	105,85	5,25
ALIMENTOS E BEBIDAS.....	108,99	2,63	104,11	1,25	101,81	0,55	104,77	1,23	103,03	0,80	103,01	0,77
FUMO.....	81,28	-0,10	77,53	-0,11	74,01	-0,12	91,95	-0,02	92,25	-0,02	85,43	-0,03
TÊXTIL.....	96,98	-0,22	99,52	-0,03	104,78	0,35	104,16	0,23	104,74	0,26	108,55	0,52
VESTUÁRIO.....	102,77	0,29	102,21	0,23	100,03	0,00	108,25	0,44	107,55	0,40	110,94	0,60
CALÇADOS E COURO.....	103,87	0,48	103,69	0,45	101,73	0,21	105,16	0,38	108,03	0,59	107,73	0,60
MADEIRA.....	101,63	0,01	97,64	-0,01	91,75	-0,07	99,46	-0,00	99,28	-0,00	91,36	-0,04
PAPEL E GRÁFICA.....	99,28	-0,02	100,60	0,02	98,43	-0,06	110,97	0,49	111,46	0,51	102,73	0,13
COQUE, REFINO DE PETRÓLEO, COMB. NUCLEARES E ÁLCOOL.....	112,40	0,44	121,32	0,77	124,39	0,80	130,16	1,22	122,27	0,95	124,73	0,96
PRODUTOS QUÍMICOS.....	92,01	-0,34	93,51	-0,27	95,85	-0,19	81,17	-1,87	96,10	-0,35	101,75	0,17
BORRACHA E PLÁSTICO.....	98,55	-0,04	96,14	-0,11	94,15	-0,18	112,53	0,26	106,21	0,13	99,71	-0,00
MINERAIS NÃO-METÁLICOS.....	103,66	0,24	104,09	0,26	100,02	0,00	98,99	-0,04	99,51	-0,02	107,08	0,29
METALURGIA BÁSICA.....	101,60	0,03	101,35	0,02	99,88	-0,00	100,68	0,03	100,95	0,04	106,08	0,22
PRODUTOS DE METAL - EXCL. MÁQUINAS E EQUIPS.....	98,23	-0,04	97,83	-0,05	91,85	-0,20	105,40	0,12	103,12	0,07	92,88	-0,16
MÁQUINAS E EQUIPS - EXCL. ELÉTR., ELETRÔN., DE PRECISÃO E DE COMUN....	116,89	0,41	114,05	0,34	105,70	0,14	119,21	0,61	119,28	0,60	110,08	0,34
MÁQUINAS E APARELHOS ELÉTR., ELETRÔN., DE PRECISÃO E DE COMUN....	95,77	-0,08	96,70	-0,06	98,47	-0,03	92,01	-0,27	93,95	-0,20	101,97	0,06
FABRICAÇÃO DE MEIOS DE TRANSPORTE..	103,08	0,05	104,05	0,06	102,74	0,05	96,67	-0,11	109,22	0,34	102,49	0,08
FABRICAÇÃO DE OUTROS PRODUTOS DA INDÚSTRIA DE TRANSFORMAÇÃO.....	97,07	-0,10	97,85	-0,07	100,91	0,03	102,51	0,05	103,73	0,08	113,22	0,29

FONTE: IBGE, DIRETORIA DE PESQUISAS, COORDENAÇÃO DE INDÚSTRIA.

NOTAS: (1)BASE: IGUAL MÊS DO ANO ANTERIOR = 100

(2)BASE: IGUAL PERÍODO DO ANO ANTERIOR = 100

(3)BASE: ÚLTIMOS 12 MESES ANTERIORES = 100

CEARÁ
COMPOSIÇÃO DA TAXA DE CRESCIMENTO DOS PRINCIPAIS INDICADORES DO PESSOAL OCUPADO ASSALARIADO E DA FOLHA DE PAGAMENTO REAL
POR SEÇÕES E DIVISÕES DA INDÚSTRIA
FEVEREIRO/2008

SEÇÕES E DIVISÕES	PESSOAL OCUPADO ASSALARIADO						FOLHA DE PAGAMENTO REAL					
	MENSAL(1)		ACUMULADO(2)		12 MESES(3)		MENSAL(1)		ACUMULADO(2)		12 MESES(3)	
	ÍNDICE	COMP. TAXA	ÍNDICE	COMP. TAXA	ÍNDICE	COMP. TAXA	ÍNDICE	COMP. TAXA	ÍNDICE	COMP. TAXA	ÍNDICE	COMP. TAXA
INDÚSTRIA GERAL	99,74	-0,25	99,85	-0,14	100,01	0,01	103,32	3,32	103,38	3,38	104,13	4,13
INDÚSTRIAS EXTRATIVAS.....	86,03	-0,06	84,89	-0,07	90,25	-0,06	81,14	-0,08	74,99	-0,11	85,05	-0,10
INDÚSTRIA DE TRANSFORMAÇÃO.....	99,80	-0,19	99,92	-0,07	100,05	0,05	103,37	3,35	103,47	3,46	104,24	4,21
ALIMENTOS E BEBIDAS.....	88,87	-1,90	89,12	-1,86	94,79	-0,90	93,99	-1,39	94,40	-1,28	96,11	-0,92
FUMO.....	114,28	0,00	111,90	0,00	103,40	0,00	118,90	0,00	111,73	0,00	98,80	-0,00
TÊXTIL.....	98,44	-0,15	99,73	-0,02	99,93	-0,00	100,87	0,09	99,80	-0,02	98,70	-0,14
VESTUÁRIO.....	97,64	-0,45	97,97	-0,39	97,21	-0,53	105,16	0,69	106,11	0,82	110,38	1,40
CALÇADOS E COURO.....	104,74	1,28	105,12	1,37	102,01	0,56	100,01	0,00	104,47	1,02	105,90	1,33
MADEIRA.....	95,45	-0,03	96,26	-0,02	98,39	-0,00	105,30	0,02	109,26	0,04	111,54	0,04
PAPEL E GRÁFICA.....	96,26	-0,11	97,01	-0,09	95,97	-0,11	107,10	0,25	109,08	0,33	100,72	0,02
COQUE, REFINO DE PETRÓLEO, COMB. NUCLEARES E ÁLCOOL.....	94,75	-0,00	96,90	-0,00	104,56	0,00	111,70	0,17	112,34	0,18	110,90	0,15
PRODUTOS QUÍMICOS.....	111,52	0,32	109,57	0,27	106,98	0,20	110,39	0,35	103,39	0,12	103,66	0,13
BORRACHA E PLÁSTICO.....	115,00	0,39	108,22	0,22	99,70	-0,00	112,51	0,28	106,75	0,15	101,56	0,03
MINERAIS NÃO-METÁLICOS.....	105,81	0,25	105,71	0,24	108,11	0,27	122,26	0,79	119,29	0,70	119,44	0,57
METALURGIA BÁSICA.....	102,22	0,02	100,96	0,01	104,82	0,04	129,66	0,56	113,82	0,25	111,15	0,17
PRODUTOS DE METAL - EXCL. MÁQUINAS E EQUIPS.....	83,89	-0,39	85,93	-0,33	94,21	-0,12	96,10	-0,08	95,11	-0,11	96,96	-0,06
MÁQUINAS E EQUIPS - EXCL. ELÉTR., ELETRÔN., DE PRECISÃO E DE COMUN....	113,30	0,35	110,66	0,28	108,44	0,24	114,05	0,55	107,17	0,29	116,70	0,72
MÁQUINAS E APARELHOS ELÉTR., ELETRÔN., DE PRECISÃO E DE COMUN....	114,57	0,21	112,38	0,18	108,97	0,13	125,75	0,52	120,05	0,39	110,12	0,18
FABRICAÇÃO DE MEIOS DE TRANSPORTE..	106,39	0,07	105,33	0,06	99,38	-0,00	147,49	0,62	144,87	0,57	119,44	0,25
FABRICAÇÃO DE OUTROS PRODUTOS DA INDÚSTRIA DE TRANSFORMAÇÃO.....	99,46	-0,01	100,58	0,01	107,36	0,30	107,37	0,18	106,65	0,16	111,73	0,38

FONTE: IBGE, DIRETORIA DE PESQUISAS, COORDENAÇÃO DE INDÚSTRIA.

NOTAS: (1)BASE: IGUAL MÊS DO ANO ANTERIOR = 100

(2)BASE: IGUAL PERÍODO DO ANO ANTERIOR = 100

(3)BASE: ÚLTIMOS 12 MESES ANTERIORES = 100

PERNAMBUCO
COMPOSIÇÃO DA TAXA DE CRESCIMENTO DOS PRINCIPAIS INDICADORES DO PESSOAL OCUPADO ASSALARIADO E DA FOLHA DE PAGAMENTO REAL
POR SEÇÕES E DIVISÕES DA INDÚSTRIA
FEVEREIRO/2008

SEÇÕES E DIVISÕES	PESSOAL OCUPADO ASSALARIADO						FOLHA DE PAGAMENTO REAL					
	MENSAL(1)		ACUMULADO(2)		12 MESES(3)		MENSAL(1)		ACUMULADO(2)		12 MESES(3)	
	ÍNDICE	COMP. TAXA	ÍNDICE	COMP. TAXA	ÍNDICE	COMP. TAXA	ÍNDICE	COMP. TAXA	ÍNDICE	COMP. TAXA	ÍNDICE	COMP. TAXA
INDÚSTRIA GERAL	108,93	8,93	105,46	5,46	100,63	0,63	115,97	15,97	111,89	11,89	106,38	6,38
INDÚSTRIAS EXTRATIVAS.....	118,53	0,13	125,79	0,17	128,13	0,26	108,90	0,04	115,81	0,07	139,08	0,29
INDÚSTRIA DE TRANSFORMAÇÃO.....	108,84	8,77	105,31	5,28	100,49	0,49	115,81	15,73	111,71	11,65	106,22	6,18
ALIMENTOS E BEBIDAS.....	122,10	8,75	112,87	5,41	101,55	0,70	129,27	11,34	120,23	8,04	106,32	2,59
FUMO.....	126,04	0,00	126,04	0,00	122,16	0,00	115,76	0,00	112,36	0,00	111,34	0,00
TÊXTIL.....	103,93	0,17	102,12	0,08	104,56	0,17	124,16	0,70	114,87	0,44	105,10	0,16
VESTUÁRIO.....	91,04	-0,71	90,69	-0,71	99,20	-0,05	92,54	-0,28	91,86	-0,30	99,16	-0,03
CALÇADOS E COURO.....	95,87	-0,07	96,61	-0,05	95,02	-0,08	99,47	-0,00	100,85	0,01	101,60	0,02
MADEIRA.....	101,18	0,00	104,15	0,01	87,19	-0,05	105,46	0,01	105,44	0,01	86,90	-0,03
PAPEL E GRÁFICA.....	104,47	0,28	104,55	0,27	101,15	0,06	118,35	1,70	111,57	1,07	99,92	-0,00
COQUE, REFINO DE PETRÓLEO, COMB. NUCLEARES E ÁLCOOL.....	107,93	0,42	107,54	0,39	109,29	0,29	81,51	-0,60	79,40	-0,66	112,47	0,26
PRODUTOS QUÍMICOS.....	103,16	0,17	104,77	0,24	106,61	0,40	140,58	2,94	138,67	2,80	124,55	1,70
BORRACHA E PLÁSTICO.....	103,03	0,10	97,39	-0,09	87,27	-0,39	86,25	-0,40	76,53	-0,74	81,63	-0,53
MINERAIS NÃO-METÁLICOS.....	96,15	-0,31	95,29	-0,37	96,49	-0,27	106,76	0,40	115,47	0,88	116,92	1,01
METALURGIA BÁSICA.....	102,33	0,04	101,83	0,03	94,81	-0,10	109,26	0,48	107,80	0,38	101,27	0,06
PRODUTOS DE METAL - EXCL. MÁQUINAS E EQUIPS.....	110,21	0,29	112,04	0,32	96,76	-0,08	111,43	0,32	112,84	0,35	100,56	0,01
MÁQUINAS E EQUIPS - EXCL. ELÉTR., ELETRÔN., DE PRECISÃO E DE COMUN....	111,31	0,25	110,32	0,22	103,09	0,06	128,86	0,91	123,71	0,73	103,71	0,11
MÁQUINAS E APARELHOS ELÉTR., ELETRÔN., DE PRECISÃO E DE COMUN....	92,28	-0,30	91,80	-0,31	95,39	-0,19	91,46	-0,69	92,89	-0,54	102,67	0,19
FABRICAÇÃO DE MEIOS DE TRANSPORTE..	104,58	0,06	105,28	0,07	104,74	0,06	88,88	-0,22	98,17	-0,03	104,54	0,09
FABRICAÇÃO DE OUTROS PRODUTOS DA INDÚSTRIA DE TRANSFORMAÇÃO.....	92,68	-0,24	92,98	-0,22	95,64	-0,12	103,39	0,07	100,76	0,01	112,89	0,24

FONTE: IBGE, DIRETORIA DE PESQUISAS, COORDENAÇÃO DE INDÚSTRIA.

NOTAS: (1)BASE: IGUAL MÊS DO ANO ANTERIOR = 100

(2)BASE: IGUAL PERÍODO DO ANO ANTERIOR = 100

(3)BASE: ÚLTIMOS 12 MESES ANTERIORES = 100

BAHIA
COMPOSIÇÃO DA TAXA DE CRESCIMENTO DOS PRINCIPAIS INDICADORES DO PESSOAL OCUPADO ASSALARIADO E DA FOLHA DE PAGAMENTO REAL
POR SEÇÕES E DIVISÕES DA INDÚSTRIA
FEVEREIRO/2008

SEÇÕES E DIVISÕES	PESSOAL OCUPADO ASSALARIADO						FOLHA DE PAGAMENTO REAL					
	MENSAL(1)		ACUMULADO(2)		12 MESES(3)		MENSAL(1)		ACUMULADO(2)		12 MESES(3)	
	ÍNDICE	COMP. TAXA	ÍNDICE	COMP. TAXA	ÍNDICE	COMP. TAXA	ÍNDICE	COMP. TAXA	ÍNDICE	COMP. TAXA	ÍNDICE	COMP. TAXA
INDÚSTRIA GERAL	101,67	1,67	102,11	2,11	101,09	1,09	100,86	0,86	106,34	6,34	106,63	6,63
INDÚSTRIAS EXTRATIVAS.....	106,63	0,47	107,92	0,55	110,10	0,62	101,65	0,24	108,72	1,24	106,80	0,85
INDÚSTRIA DE TRANSFORMAÇÃO.....	101,35	1,25	101,72	1,60	100,47	0,44	100,78	0,66	105,98	5,12	106,36	5,56
ALIMENTOS E BEBIDAS.....	99,10	-0,14	99,19	-0,13	103,55	0,63	80,35	-2,08	86,19	-1,40	98,93	-0,11
FUMO.....	79,25	-0,42	75,81	-0,48	67,19	-0,55	88,32	-0,07	89,20	-0,07	78,02	-0,13
TÊXTIL.....	89,66	-0,56	89,47	-0,58	95,56	-0,24	112,09	0,35	111,65	0,34	103,12	0,09
VESTUÁRIO.....	112,92	0,71	113,38	0,74	107,38	0,30	85,99	-0,27	86,28	-0,27	107,52	0,11
CALÇADOS E COURO.....	107,07	1,17	106,32	1,04	104,17	0,66	116,21	1,04	114,11	0,95	110,45	0,66
MADEIRA.....	93,49	-0,09	92,61	-0,10	91,52	-0,10	91,89	-0,05	92,74	-0,05	93,57	-0,04
PAPEL E GRÁFICA.....	105,32	0,23	105,76	0,25	103,44	0,14	118,98	0,99	123,28	1,20	112,60	0,66
COQUE, REFINO DE PETRÓLEO, COMB. NUCLEARES E ÁLCOOL.....	94,72	-0,08	96,21	-0,06	102,67	0,04	110,59	0,57	111,24	0,59	111,96	0,60
PRODUTOS QUÍMICOS.....	75,63	-1,87	81,62	-1,42	88,88	-0,87	84,14	-2,58	98,53	-0,24	102,68	0,51
BORRACHA E PLÁSTICO.....	102,87	0,07	103,49	0,09	102,89	0,12	157,84	1,06	145,95	0,91	120,09	0,68
MINERAIS NÃO-METÁLICOS.....	116,55	0,87	118,35	0,96	100,27	0,01	114,73	0,36	112,80	0,32	106,06	0,18
METALURGIA BÁSICA.....	103,34	0,09	103,58	0,10	103,58	0,10	104,48	0,28	111,22	0,66	110,91	0,56
PRODUTOS DE METAL - EXCL. MÁQUINAS E EQUIPS.....	94,71	-0,22	91,83	-0,34	83,32	-0,58	99,74	-0,00	95,09	-0,15	85,79	-0,39
MÁQUINAS E EQUIPS - EXCL. ELÉTR., ELETRÔN., DE PRECISÃO E DE COMUN....	137,65	1,49	132,86	1,31	117,27	0,69	133,28	1,67	138,00	1,76	116,68	0,82
MÁQUINAS E APARELHOS ELÉTR., ELETRÔN., DE PRECISÃO E DE COMUN....	93,80	-0,19	96,41	-0,11	95,84	-0,14	86,64	-0,61	89,90	-0,45	99,85	-0,00
FABRICAÇÃO DE MEIOS DE TRANSPORTE..	97,87	-0,09	100,23	0,01	101,86	0,08	92,14	-0,68	106,67	0,65	101,22	0,10
FABRICAÇÃO DE OUTROS PRODUTOS DA INDÚSTRIA DE TRANSFORMAÇÃO.....	102,31	0,12	103,41	0,18	103,80	0,17	100,80	0,02	104,85	0,13	115,56	0,37

FONTE: IBGE, DIRETORIA DE PESQUISAS, COORDENAÇÃO DE INDÚSTRIA.

NOTAS: (1)BASE: IGUAL MÊS DO ANO ANTERIOR = 100

(2)BASE: IGUAL PERÍODO DO ANO ANTERIOR = 100

(3)BASE: ÚLTIMOS 12 MESES ANTERIORES = 100

REGIÃO SUDESTE
COMPOSIÇÃO DA TAXA DE CRESCIMENTO DOS PRINCIPAIS INDICADORES DO PESSOAL OCUPADO ASSALARIADO E DA FOLHA DE PAGAMENTO REAL
POR SEÇÕES E DIVISÕES DA INDÚSTRIA
FEVEREIRO/2008

SEÇÕES E DIVISÕES	PESSOAL OCUPADO ASSALARIADO						FOLHA DE PAGAMENTO REAL					
	MENSAL(1)		ACUMULADO(2)		12 MESES(3)		MENSAL(1)		ACUMULADO(2)		12 MESES(3)	
	ÍNDICE	COMP. TAXA	ÍNDICE	COMP. TAXA	ÍNDICE	COMP. TAXA	ÍNDICE	COMP. TAXA	ÍNDICE	COMP. TAXA	ÍNDICE	COMP. TAXA
INDÚSTRIA GERAL	103,75	3,75	103,66	3,66	103,11	3,11	104,18	4,18	105,67	5,67	105,36	5,36
INDÚSTRIAS EXTRATIVAS.....	102,59	0,06	102,48	0,05	100,71	0,01	72,71	-1,60	80,85	-1,00	112,55	0,48
INDÚSTRIA DE TRANSFORMAÇÃO.....	103,78	3,70	103,69	3,60	103,17	3,09	106,14	5,78	107,04	6,68	105,04	4,85
ALIMENTOS E BEBIDAS.....	100,46	0,06	99,45	-0,07	101,93	0,28	98,36	-0,16	97,86	-0,21	101,52	0,16
FUMO.....	82,97	-0,01	88,68	-0,01	88,71	-0,01	74,59	-0,02	98,17	-0,00	88,63	-0,01
TÊXTIL.....	96,04	-0,20	97,12	-0,14	102,95	0,13	101,01	0,03	104,92	0,14	106,28	0,18
VESTUÁRIO.....	93,64	-0,50	94,26	-0,45	95,74	-0,28	102,67	0,07	97,86	-0,06	98,33	-0,04
CALÇADOS E COURO.....	84,61	-0,52	84,47	-0,53	92,64	-0,23	88,66	-0,15	86,69	-0,18	94,04	-0,08
MADEIRA.....	92,53	-0,09	92,46	-0,10	96,65	-0,04	113,94	0,11	113,59	0,10	100,68	0,00
PAPEL E GRÁFICA.....	99,18	-0,04	98,26	-0,10	96,37	-0,22	99,57	-0,02	97,01	-0,19	95,96	-0,27
COQUE, REFINO DE PETRÓLEO, COMB. NUCLEARES E ÁLCOOL.....	108,00	0,12	105,11	0,07	114,60	0,28	124,25	0,43	124,60	0,42	115,47	0,35
PRODUTOS QUÍMICOS.....	108,45	0,49	108,90	0,51	102,75	0,17	91,99	-0,83	105,07	0,44	111,33	1,02
BORRACHA E PLÁSTICO.....	105,41	0,31	105,90	0,33	102,88	0,18	107,65	0,38	108,45	0,42	100,17	0,01
MINERAIS NÃO-METÁLICOS.....	99,49	-0,02	99,25	-0,03	98,61	-0,07	115,46	0,59	111,34	0,45	105,31	0,22
METALURGIA BÁSICA.....	108,53	0,38	108,16	0,36	106,82	0,31	112,86	0,89	112,75	0,88	108,21	0,56
PRODUTOS DE METAL - EXCL. MÁQUINAS E EQUIPS.....	104,41	0,32	105,24	0,39	104,92	0,40	112,51	0,71	109,26	0,54	105,77	0,36
MÁQUINAS E EQUIPS - EXCL. ELÉTR., ELETRÔN., DE PRECISÃO E DE COMUN...!	112,33	1,16	111,45	1,08	108,70	0,71	105,57	0,64	104,32	0,51	99,93	-0,00
MÁQUINAS E APARELHOS ELÉTR., ELETRÔN., DE PRECISÃO E DE COMUN...!	117,43	1,05	117,74	1,06	109,97	0,58	116,15	1,05	114,64	0,99	107,53	0,52
FABRICAÇÃO DE MEIOS DE TRANSPORTE..!	110,81	1,01	111,03	1,03	107,93	0,73	113,82	2,07	114,89	2,38	110,37	1,65
FABRICAÇÃO DE OUTROS PRODUTOS DA INDÚSTRIA DE TRANSFORMAÇÃO.....!	104,41	0,20	104,46	0,20	105,89	0,25	104,24	0,11	104,80	0,12	107,64	0,20

FONTE: IBGE, DIRETORIA DE PESQUISAS, COORDENAÇÃO DE INDÚSTRIA.

NOTAS: (1)BASE: IGUAL MÊS DO ANO ANTERIOR = 100

(2)BASE: IGUAL PERÍODO DO ANO ANTERIOR = 100

(3)BASE: ÚLTIMOS 12 MESES ANTERIORES = 100

MINAS GERAIS
COMPOSIÇÃO DA TAXA DE CRESCIMENTO DOS PRINCIPAIS INDICADORES DO PESSOAL OCUPADO ASSALARIADO E DA FOLHA DE PAGAMENTO REAL
POR SEÇÕES E DIVISÕES DA INDÚSTRIA
FEVEREIRO/2008

SEÇÕES E DIVISÕES	PESSOAL OCUPADO ASSALARIADO						FOLHA DE PAGAMENTO REAL					
	MENSAL(1)		ACUMULADO(2)		12 MESES(3)		MENSAL(1)		ACUMULADO(2)		12 MESES(3)	
	ÍNDICE	COMP. TAXA	ÍNDICE	COMP. TAXA	ÍNDICE	COMP. TAXA	ÍNDICE	COMP. TAXA	ÍNDICE	COMP. TAXA	ÍNDICE	COMP. TAXA
INDÚSTRIA GERAL	103,11	3,11	102,81	2,81	102,08	2,08	97,83	-2,16	103,03	3,03	106,03	6,03
INDÚSTRIAS EXTRATIVAS.....	101,91	0,09	102,45	0,11	98,74	-0,06	43,71	-8,34	63,18	-3,84	96,20	-0,29
INDÚSTRIA DE TRANSFORMAÇÃO.....	103,17	3,02	102,82	2,69	102,26	2,14	107,25	6,18	107,72	6,92	106,79	6,25
ALIMENTOS E BEBIDAS.....	104,57	0,82	103,72	0,67	103,63	0,59	100,15	0,01	101,05	0,11	109,02	0,99
FUMO.....	105,58	0,00	130,27	0,04	107,14	0,01	114,10	0,02	202,26	0,13	106,92	0,01
TÊXTIL.....	97,23	-0,16	98,44	-0,09	101,12	0,06	114,13	0,40	112,59	0,37	104,14	0,13
VESTUÁRIO.....	103,00	0,27	101,97	0,18	94,18	-0,52	100,69	0,02	80,50	-0,88	94,94	-0,19
CALÇADOS E COURO.....	86,71	-0,60	88,61	-0,50	94,52	-0,23	90,44	-0,17	93,80	-0,10	94,11	-0,12
MADEIRA.....	88,67	-0,18	90,25	-0,16	86,34	-0,22	103,19	0,02	98,57	-0,01	93,73	-0,05
PAPEL E GRÁFICA.....	89,15	-0,34	89,60	-0,33	99,63	-0,01	108,42	0,32	98,98	-0,03	102,86	0,11
COQUE, REFINO DE PETRÓLEO, COMB. NUCLEARES E ÁLCOOL.....	121,63	0,33	110,62	0,16	101,41	0,03	148,83	0,86	143,62	0,79	113,73	0,35
PRODUTOS QUÍMICOS.....	105,45	0,28	104,38	0,22	102,82	0,15	115,75	0,56	109,26	0,34	106,48	0,27
BORRACHA E PLÁSTICO.....	108,93	0,27	109,19	0,28	106,38	0,20	115,34	0,31	117,88	0,36	109,34	0,20
MINERAIS NÃO-METÁLICOS.....	90,58	-0,53	89,15	-0,62	94,17	-0,31	115,40	0,92	100,56	0,04	100,53	0,03
METALURGIA BÁSICA.....	102,42	0,20	102,20	0,18	103,49	0,35	99,83	-0,03	102,31	0,45	104,36	0,90
PRODUTOS DE METAL - EXCL. MÁQUINAS E EQUIPS.....	105,40	0,32	106,59	0,39	109,09	0,55	97,55	-0,13	108,33	0,45	114,75	0,90
MÁQUINAS E EQUIPS - EXCL. ELÉTR., ELETRÔN., DE PRECISÃO E DE COMUN...!	110,57	0,58	108,79	0,48	105,94	0,30	110,03	0,62	120,90	1,37	114,90	0,89
MÁQUINAS E APARELHOS ELÉTR., ELETRÔN., DE PRECISÃO E DE COMUN...!	122,72	1,01	121,52	0,97	109,17	0,46	131,12	1,15	128,70	1,19	115,83	0,74
FABRICAÇÃO DE MEIOS DE TRANSPORTE..!	116,44	1,10	115,33	1,03	112,79	0,86	111,07	1,08	119,57	2,11	106,84	0,69
FABRICAÇÃO DE OUTROS PRODUTOS DA INDÚSTRIA DE TRANSFORMAÇÃO.....!	95,95	-0,22	97,22	-0,15	100,59	0,02	98,82	-0,03	97,09	-0,09	104,71	0,15

FONTE: IBGE, DIRETORIA DE PESQUISAS, COORDENAÇÃO DE INDÚSTRIA.

NOTAS: (1)BASE: IGUAL MÊS DO ANO ANTERIOR = 100

(2)BASE: IGUAL PERÍODO DO ANO ANTERIOR = 100

(3)BASE: ÚLTIMOS 12 MESES ANTERIORES = 100

ESPÍRITO SANTO
COMPOSIÇÃO DA TAXA DE CRESCIMENTO DOS PRINCIPAIS INDICADORES DO PESSOAL OCUPADO ASSALARIADO E DA FOLHA DE PAGAMENTO REAL
POR SEÇÕES E DIVISÕES DA INDÚSTRIA
FEVEREIRO/2008

SEÇÕES E DIVISÕES	PESSOAL OCUPADO ASSALARIADO						FOLHA DE PAGAMENTO REAL					
	MENSAL(1)		ACUMULADO(2)		12 MESES(3)		MENSAL(1)		ACUMULADO(2)		12 MESES(3)	
	ÍNDICE	COMP. TAXA	ÍNDICE	COMP. TAXA	ÍNDICE	COMP. TAXA	ÍNDICE	COMP. TAXA	ÍNDICE	COMP. TAXA	ÍNDICE	COMP. TAXA
INDÚSTRIA GERAL	98,41	-1,58	96,75	-3,24	98,99	-1,00	90,17	-9,82	94,54	-5,45	102,91	2,91
INDÚSTRIAS EXTRATIVAS.....	99,87	-0,01	99,87	-0,01	103,89	0,40	67,32	-8,43	85,50	-3,10	106,85	1,19
INDÚSTRIA DE TRANSFORMAÇÃO.....	98,23	-1,56	96,36	-3,23	98,41	-1,41	98,10	-1,40	96,98	-2,37	102,06	1,70
ALIMENTOS E BEBIDAS.....	109,78	1,39	105,13	0,74	111,30	1,68	101,54	0,15	102,80	0,29	113,59	1,65
TÊXTIL.....	109,01	0,18	111,29	0,21	108,78	0,19	104,79	0,03	108,28	0,06	112,71	0,12
VESTUÁRIO.....	93,52	-0,95	92,31	-1,12	92,97	-0,95	107,57	0,36	108,75	0,43	103,51	0,17
CALÇADOS E COURO.....	94,35	-0,08	99,00	-0,01	99,85	-0,00	92,02	-0,03	95,23	-0,02	105,35	0,03
MADEIRA.....	75,79	-0,56	75,65	-0,57	75,77	-0,68	81,62	-0,17	78,30	-0,22	76,79	-0,29
PAPEL E GRÁFICA.....	94,85	-0,14	95,00	-0,13	89,12	-0,39	79,41	-1,42	85,95	-0,88	97,14	-0,17
COQUE, REFINO DE PETRÓLEO, COMB. NUCLEARES E ÁLCOOL.....	109,49	0,07	113,18	0,09	106,79	0,07	132,89	0,17	134,58	0,19	129,39	0,26
PRODUTOS QUÍMICOS.....	103,15	0,05	103,47	0,05	107,24	0,12	126,55	0,55	107,14	0,15	105,94	0,13
BORRACHA E PLÁSTICO.....	101,34	0,03	97,31	-0,07	94,60	-0,15	90,84	-0,17	98,40	-0,03	103,16	0,06
MINERAIS NÃO-METÁLICOS.....	91,02	-1,60	90,92	-1,60	94,84	-0,92	99,20	-0,09	96,71	-0,42	99,16	-0,11
METALURGIA BÁSICA.....	104,18	0,31	103,84	0,28	107,63	0,55	97,25	-0,53	95,90	-0,84	101,03	0,21
PRODUTOS DE METAL - EXCL. MÁQUINAS E EQUIPS.....	106,73	0,28	104,25	0,17	107,84	0,33	110,94	0,30	103,27	0,10	110,87	0,37
MÁQUINAS E EQUIPS - EXCL. ELÉTR., ELÉTRÔN., DE PRECISÃO E DE COMUN....	89,49	-0,80	81,77	-1,52	85,98	-1,19	92,83	-0,53	84,13	-1,35	87,11	-1,16
MÁQUINAS E APARELHOS ELÉTR., ELÉTRÔN., DE PRECISÃO E DE COMUN....	100,08	0,00	99,51	-0,00	109,12	0,08	108,40	0,06	112,99	0,10	118,52	0,16
FABRICAÇÃO DE MEIOS DE TRANSPORTE..	110,00	0,14	110,25	0,14	102,61	0,03	125,84	0,20	123,82	0,20	116,25	0,10
FABRICAÇÃO DE OUTROS PRODUTOS DA INDÚSTRIA DE TRANSFORMAÇÃO.....	105,48	0,32	104,45	0,26	98,40	-0,07	107,97	0,22	109,93	0,29	99,39	-0,01

FONTES: IBGE, DIRETORIA DE PESQUISAS, COORDENAÇÃO DE INDÚSTRIA.

NOTAS: (1)BASE: IGUAL MÊS DO ANO ANTERIOR = 100

(2)BASE: IGUAL PERÍODO DO ANO ANTERIOR = 100

(3)BASE: ÚLTIMOS 12 MESES ANTERIORES = 100

RIO DE JANEIRO
COMPOSIÇÃO DA TAXA DE CRESCIMENTO DOS PRINCIPAIS INDICADORES DO PESSOAL OCUPADO ASSALARIADO E DA FOLHA DE PAGAMENTO REAL
POR SEÇÕES E DIVISÕES DA INDÚSTRIA
FEVEREIRO/2008

SEÇÕES E DIVISÕES	PESSOAL OCUPADO ASSALARIADO						FOLHA DE PAGAMENTO REAL					
	MENSAL(1)		ACUMULADO(2)		12 MESES(3)		MENSAL(1)		ACUMULADO(2)		12 MESES(3)	
	ÍNDICE	COMP. TAXA	ÍNDICE	COMP. TAXA	ÍNDICE	COMP. TAXA	ÍNDICE	COMP. TAXA	ÍNDICE	COMP. TAXA	ÍNDICE	COMP. TAXA
INDÚSTRIA GERAL	101,18	1,18	101,37	1,37	100,90	0,90	102,55	2,55	99,36	-0,63	105,94	5,94
INDÚSTRIAS EXTRATIVAS.....	105,47	0,38	104,64	0,32	103,39	0,22	100,71	0,18	88,34	-3,30	122,69	4,75
INDÚSTRIA DE TRANSFORMAÇÃO.....	100,84	0,78	101,10	1,03	100,71	0,67	102,53	1,87	102,86	2,05	101,27	1,00
ALIMENTOS E BEBIDAS.....	104,33	0,61	104,08	0,58	101,18	0,18	103,39	0,30	105,40	0,47	99,52	-0,04
FUMO.....	56,34	-0,18	56,11	-0,18	79,72	-0,08	43,88	-0,17	45,65	-0,15	77,03	-0,06
TÊXTIL.....	97,00	-0,10	96,23	-0,13	100,50	0,01	101,69	0,02	107,05	0,11	101,69	0,02
VESTUÁRIO.....	95,34	-0,62	95,60	-0,59	93,67	-0,69	89,28	-0,57	93,65	-0,31	94,30	-0,24
CALÇADOS E COURO.....	99,67	-0,00	99,89	-0,00	102,28	0,02	102,58	0,01	111,00	0,06	98,56	-0,00
MADEIRA.....	90,49	-0,08	88,63	-0,09	84,43	-0,12	92,99	-0,02	95,44	-0,01	85,65	-0,06
PAPEL E GRÁFICA.....	94,68	-0,37	93,38	-0,47	90,25	-0,77	97,40	-0,14	96,40	-0,20	77,78	-1,60
COQUE, REFINO DE PETRÓLEO, COMB. NUCLEARES E ÁLCOOL.....	99,07	-0,00	100,64	0,00	99,09	-0,00	110,62	0,33	108,00	0,24	104,20	0,13
PRODUTOS QUÍMICOS.....	96,25	-0,26	95,97	-0,28	101,20	0,08	85,39	-1,18	88,21	-0,95	102,40	0,21
BORRACHA E PLÁSTICO.....	101,03	0,05	102,09	0,11	99,20	-0,04	94,44	-0,23	92,99	-0,29	101,99	0,07
MINERAIS NÃO-METÁLICOS.....	95,82	-0,19	97,76	-0,10	100,63	0,04	94,16	-0,11	101,76	0,03	97,80	-0,08
METALURGIA BÁSICA.....	112,06	0,54	111,59	0,52	106,46	0,31	127,68	1,96	117,68	1,28	110,65	0,83
PRODUTOS DE METAL - EXCL. MÁQUINAS E EQUIPS.....	105,79	0,42	105,85	0,42	112,34	0,75	93,24	-0,37	93,30	-0,35	98,52	-0,06
MÁQUINAS E EQUIPS - EXCL. ELÉTR., ELETRÔN., DE PRECISÃO E DE COMUN...!	106,30	0,35	107,41	0,41	106,27	0,35	132,89	1,96	133,67	1,90	120,61	1,08
MÁQUINAS E APARELHOS ELÉTR., ELETRÔN., DE PRECISÃO E DE COMUN...!	99,83	-0,00	99,69	-0,01	97,18	-0,11	91,51	-0,25	87,16	-0,37	96,53	-0,13
FABRICAÇÃO DE MEIOS DE TRANSPORTE..!	103,27	0,26	105,60	0,45	106,71	0,63	111,68	1,11	110,77	0,96	109,01	0,97
FABRICAÇÃO DE OUTROS PRODUTOS DA INDÚSTRIA DE TRANSFORMAÇÃO.....!	108,79	0,40	109,27	0,42	110,44	0,38	111,08	0,22	115,38	0,30	114,55	0,26

FONTE: IBGE, DIRETORIA DE PESQUISAS, COORDENAÇÃO DE INDÚSTRIA.

NOTAS: (1)BASE: IGUAL MÊS DO ANO ANTERIOR = 100

(2)BASE: IGUAL PERÍODO DO ANO ANTERIOR = 100

(3)BASE: ÚLTIMOS 12 MESES ANTERIORES = 100

SÃO PAULO
COMPOSIÇÃO DA TAXA DE CRESCIMENTO DOS PRINCIPAIS INDICADORES DO PESSOAL OCUPADO ASSALARIADO E DA FOLHA DE PAGAMENTO REAL
POR SEÇÕES E DIVISÕES DA INDÚSTRIA
FEVEREIRO/2008

SEÇÕES E DIVISÕES	PESSOAL OCUPADO ASSALARIADO						FOLHA DE PAGAMENTO REAL					
	MENSAL(1)		ACUMULADO(2)		12 MESES(3)		MENSAL(1)		ACUMULADO(2)		12 MESES(3)	
	ÍNDICE	COMP. TAXA	ÍNDICE	COMP. TAXA	ÍNDICE	COMP. TAXA	ÍNDICE	COMP. TAXA	ÍNDICE	COMP. TAXA	ÍNDICE	COMP. TAXA
INDÚSTRIA GERAL	104,55	4,55	104,55	4,55	103,92	3,92	106,35	6,35	107,52	7,52	105,26	5,26
INDÚSTRIAS EXTRATIVAS.....	101,25	0,00	100,61	0,00	99,05	-0,00	104,38	0,01	108,61	0,02	115,30	0,05
INDÚSTRIA DE TRANSFORMAÇÃO.....	104,57	4,54	104,57	4,54	103,95	3,92	106,37	6,35	107,52	7,50	105,23	5,21
ALIMENTOS E BEBIDAS.....	97,79	-0,29	96,77	-0,43	101,13	0,16	97,13	-0,28	95,95	-0,40	99,99	-0,00
FUMO.....	91,67	-0,00	90,81	-0,00	81,23	-0,01	73,65	-0,01	77,64	-0,01	84,11	-0,00
TÊXTIL.....	95,32	-0,24	96,52	-0,17	103,74	0,17	98,43	-0,05	103,21	0,10	107,12	0,22
VESTUÁRIO.....	89,12	-0,70	90,77	-0,59	97,48	-0,13	107,04	0,17	105,47	0,13	99,69	-0,00
CALÇADOS E COURO.....	82,65	-0,60	81,68	-0,64	91,25	-0,28	88,17	-0,17	84,11	-0,22	94,15	-0,07
MADEIRA.....	95,83	-0,05	95,26	-0,05	104,73	0,05	121,81	0,18	122,50	0,18	104,99	0,03
PAPEL E GRÁFICA.....	101,40	0,09	100,28	0,01	97,05	-0,20	98,89	-0,07	96,36	-0,26	97,24	-0,20
COQUE, REFINO DE PETRÓLEO, COMB. NUCLEARES E ÁLCOOL.....	106,61	0,11	104,78	0,07	120,36	0,42	123,03	0,37	125,41	0,39	117,82	0,38
PRODUTOS QUÍMICOS.....	111,40	0,68	112,39	0,73	102,92	0,19	93,19	-0,86	108,11	0,83	113,17	1,34
BORRACHA E PLÁSTICO.....	105,53	0,36	106,09	0,40	102,91	0,22	108,45	0,49	109,26	0,55	99,24	-0,05
MINERAIS NÃO-METÁLICOS.....	105,34	0,22	105,21	0,22	100,72	0,03	114,56	0,47	114,76	0,47	110,02	0,33
METALURGIA BÁSICA.....	113,12	0,41	112,64	0,40	109,50	0,29	129,84	1,03	128,50	1,00	112,79	0,45
PRODUTOS DE METAL - EXCL. MÁQUINAS E EQUIPS.....	104,06	0,32	104,99	0,40	103,49	0,32	116,56	0,97	110,35	0,64	105,02	0,33
MÁQUINAS E EQUIPS - EXCL. ELÉTR., ELETRÔN., DE PRECISÃO E DE COMUN...!	113,71	1,54	113,10	1,47	110,07	0,95	103,78	0,51	101,28	0,17	97,58	-0,28
MÁQUINAS E APARELHOS ELÉTR., ELETRÔN., DE PRECISÃO E DE COMUN...!	117,72	1,25	118,34	1,29	111,08	0,71	115,28	1,21	114,34	1,16	106,77	0,53
FABRICAÇÃO DE MEIOS DE TRANSPORTE..!	110,68	1,13	110,87	1,15	107,20	0,74	113,48	2,36	114,05	2,62	110,78	1,97
FABRICAÇÃO DE OUTROS PRODUTOS DA INDÚSTRIA DE TRANSFORMAÇÃO.....!	107,07	0,29	106,59	0,27	108,08	0,35	105,19	0,13	106,04	0,16	108,53	0,22

FONTES: IBGE, DIRETORIA DE PESQUISAS, COORDENAÇÃO DE INDÚSTRIA.

NOTAS: (1)BASE: IGUAL MÊS DO ANO ANTERIOR = 100

(2)BASE: IGUAL PERÍODO DO ANO ANTERIOR = 100

(3)BASE: ÚLTIMOS 12 MESES ANTERIORES = 100

REGIÃO SUL
COMPOSIÇÃO DA TAXA DE CRESCIMENTO DOS PRINCIPAIS INDICADORES DO PESSOAL OCUPADO ASSALARIADO E DA FOLHA DE PAGAMENTO REAL
POR SEÇÕES E DIVISÕES DA INDÚSTRIA
FEVEREIRO/2008

SEÇÕES E DIVISÕES	PESSOAL OCUPADO ASSALARIADO						FOLHA DE PAGAMENTO REAL					
	MENSAL(1)		ACUMULADO(2)		12 MESES(3)		MENSAL(1)		ACUMULADO(2)		12 MESES(3)	
	ÍNDICE	COMP. TAXA	ÍNDICE	COMP. TAXA	ÍNDICE	COMP. TAXA	ÍNDICE	COMP. TAXA	ÍNDICE	COMP. TAXA	ÍNDICE	COMP. TAXA
INDÚSTRIA GERAL	101,55	1,55	101,67	1,67	101,94	1,94	106,20	6,20	104,94	4,94	105,49	5,49
INDÚSTRIAS EXTRATIVAS.....	92,38	-0,07	91,82	-0,08	97,29	-0,02	105,11	0,05	100,27	0,00	98,78	-0,01
INDÚSTRIA DE TRANSFORMAÇÃO.....	101,65	1,63	101,77	1,76	101,98	1,96	106,22	6,15	105,00	4,94	105,57	5,51
ALIMENTOS E BEBIDAS.....	101,91	0,36	102,53	0,47	105,63	1,03	100,97	0,15	101,09	0,17	106,18	0,94
FUMO.....	105,75	0,04	107,69	0,05	92,29	-0,06	134,38	0,31	146,73	0,38	97,20	-0,02
TÊXTIL.....	95,17	-0,23	95,68	-0,20	97,45	-0,12	93,71	-0,27	92,56	-0,32	97,85	-0,09
VESTUÁRIO.....	96,06	-0,33	95,99	-0,34	95,66	-0,40	108,84	0,42	107,06	0,34	105,63	0,30
CALÇADOS E COURO.....	84,57	-1,67	85,38	-1,56	87,69	-1,33	88,43	-0,91	89,73	-0,78	94,32	-0,47
MADEIRA.....	91,33	-0,59	91,19	-0,61	91,21	-0,56	90,52	-0,49	89,73	-0,54	84,85	-0,69
PAPEL E GRÁFICA.....	101,33	0,06	100,79	0,03	101,24	0,06	102,32	0,14	101,36	0,08	100,22	0,01
COQUE, REFINO DE PETRÓLEO, COMB. NUCLEARES E ÁLCOOL.....	106,90	0,03	106,15	0,03	107,18	0,05	110,11	0,12	112,49	0,15	107,88	0,10
PRODUTOS QUÍMICOS.....	107,39	0,18	106,23	0,15	112,01	0,36	100,18	0,00	100,51	0,02	113,07	0,53
BORRACHA E PLÁSTICO.....	101,23	0,06	100,42	0,02	102,50	0,12	92,95	-0,38	94,79	-0,27	101,59	0,08
MINERAIS NÃO-METÁLICOS.....	97,83	-0,08	97,61	-0,09	100,96	0,03	112,90	0,50	109,41	0,37	107,65	0,28
METALURGIA BÁSICA.....	107,17	0,11	108,08	0,12	102,03	0,03	104,01	0,09	102,15	0,05	101,27	0,03
PRODUTOS DE METAL - EXCL. MÁQUINAS E EQUIPS.....	124,17	1,47	125,35	1,53	120,36	1,07	139,86	2,51	136,87	2,32	131,72	1,82
MÁQUINAS E EQUIPS - EXCL. ELÉTR., ELETRÔN., DE PRECISÃO E DE COMUN....	118,05	1,38	117,81	1,36	110,92	0,80	123,81	2,69	118,71	2,16	109,29	1,03
MÁQUINAS E APARELHOS ELÉTR., ELETRÔN., DE PRECISÃO E DE COMUN....	110,32	0,36	110,73	0,38	106,39	0,23	119,32	0,80	117,60	0,74	112,64	0,60
FABRICAÇÃO DE MEIOS DE TRANSPORTE..	110,70	0,57	110,53	0,56	113,19	0,73	109,88	0,93	106,91	0,65	114,33	1,39
FABRICAÇÃO DE OUTROS PRODUTOS DA INDÚSTRIA DE TRANSFORMAÇÃO.....	98,28	-0,12	97,87	-0,15	100,03	0,00	90,15	-0,55	88,00	-0,67	99,91	-0,00

FONTE: IBGE, DIRETORIA DE PESQUISAS, COORDENAÇÃO DE INDÚSTRIA.

NOTAS: (1)BASE: IGUAL MÊS DO ANO ANTERIOR = 100

(2)BASE: IGUAL PERÍODO DO ANO ANTERIOR = 100

(3)BASE: ÚLTIMOS 12 MESES ANTERIORES = 100

PARANÁ
COMPOSIÇÃO DA TAXA DE CRESCIMENTO DOS PRINCIPAIS INDICADORES DO PESSOAL OCUPADO ASSALARIADO E DA FOLHA DE PAGAMENTO REAL
POR SEÇÕES E DIVISÕES DA INDÚSTRIA
FEVEREIRO/2008

SEÇÕES E DIVISÕES	PESSOAL OCUPADO ASSALARIADO						FOLHA DE PAGAMENTO REAL					
	MENSAL(1)		ACUMULADO(2)		12 MESES(3)		MENSAL(1)		ACUMULADO(2)		12 MESES(3)	
	ÍNDICE	COMP. TAXA	ÍNDICE	COMP. TAXA	ÍNDICE	COMP. TAXA	ÍNDICE	COMP. TAXA	ÍNDICE	COMP. TAXA	ÍNDICE	COMP. TAXA
INDÚSTRIA GERAL	102,43	2,43	102,36	2,36	103,26	3,26	107,76	7,76	106,24	6,24	103,84	3,84
INDÚSTRIAS EXTRATIVAS.....	97,70	-0,02	96,49	-0,04	100,51	0,00	103,23	0,03	98,44	-0,01	103,20	0,03
INDÚSTRIA DE TRANSFORMAÇÃO.....	102,48	2,45	102,42	2,39	103,30	3,26	107,81	7,73	106,32	6,25	103,84	3,81
ALIMENTOS E BEBIDAS.....	98,13	-0,42	99,21	-0,17	104,16	0,88	102,60	0,50	102,34	0,45	102,96	0,56
FUMO.....	53,52	-0,07	70,47	-0,03	112,46	0,01	208,26	0,09	208,89	0,07	112,02	0,01
TÊXTIL.....	97,84	-0,06	95,23	-0,13	92,77	-0,21	77,34	-0,48	82,42	-0,37	94,66	-0,10
VESTUÁRIO.....	94,61	-0,55	95,00	-0,51	97,55	-0,28	118,06	0,91	117,54	0,89	105,96	0,34
CALÇADOS E COURO.....	100,79	0,00	102,01	0,02	103,63	0,05	111,24	0,07	115,38	0,09	109,42	0,08
MADEIRA.....	97,78	-0,22	98,29	-0,17	90,36	-0,89	91,52	-0,72	90,95	-0,79	78,23	-1,50
PAPEL E GRÁFICA.....	98,91	-0,07	98,83	-0,07	103,44	0,23	107,00	0,59	105,04	0,42	102,17	0,20
COQUE, REFINO DE PETRÓLEO, COMB. NUCLEARES E ÁLCOOL.....	107,72	0,12	106,80	0,11	108,10	0,19	116,06	0,42	116,91	0,44	111,71	0,35
PRODUTOS QUÍMICOS.....	105,87	0,21	105,25	0,18	114,26	0,65	120,51	0,94	110,46	0,50	108,56	0,43
BORRACHA E PLÁSTICO.....	95,35	-0,20	94,72	-0,23	102,39	0,08	105,37	0,25	103,56	0,17	96,09	-0,15
MINERAIS NÃO-METÁLICOS.....	102,03	0,09	101,77	0,08	111,73	0,47	100,30	0,01	99,71	-0,01	110,94	0,46
METALURGIA BÁSICA.....	106,44	0,06	108,41	0,08	97,28	-0,02	127,79	0,35	125,95	0,32	111,39	0,15
PRODUTOS DE METAL - EXCL. MÁQUINAS E EQUIPS.....	104,77	0,26	104,43	0,25	96,98	-0,16	107,51	0,37	106,45	0,32	101,96	0,09
MÁQUINAS E EQUIPS - EXCL. ELÉTR., ELETRÔN., DE PRECISÃO E DE COMUN....	131,80	2,06	127,59	1,82	112,31	0,78	132,68	3,30	131,16	3,11	110,53	1,08
MÁQUINAS E APARELHOS ELÉTR., ELETRÔN., DE PRECISÃO E DE COMUN....	103,03	0,10	104,42	0,14	101,52	0,05	123,52	0,85	123,96	0,87	117,74	0,74
FABRICAÇÃO DE MEIOS DE TRANSPORTE..	110,97	0,63	110,63	0,61	124,83	1,57	95,99	-0,50	93,31	-0,79	114,61	1,85
FABRICAÇÃO DE OUTROS PRODUTOS DA INDÚSTRIA DE TRANSFORMAÇÃO.....	105,87	0,46	105,06	0,40	104,33	0,33	99,38	-0,03	100,30	0,01	108,32	0,43

FONTE: IBGE, DIRETORIA DE PESQUISAS, COORDENAÇÃO DE INDÚSTRIA.

NOTAS: (1)BASE: IGUAL MÊS DO ANO ANTERIOR = 100

(2)BASE: IGUAL PERÍODO DO ANO ANTERIOR = 100

(3)BASE: ÚLTIMOS 12 MESES ANTERIORES = 100

SANTA CATARINA
COMPOSIÇÃO DA TAXA DE CRESCIMENTO DOS PRINCIPAIS INDICADORES DO PESSOAL OCUPADO ASSALARIADO E DA FOLHA DE PAGAMENTO REAL
POR SEÇÕES E DIVISÕES DA INDÚSTRIA
FEVEREIRO/2008

SEÇÕES E DIVISÕES	PESSOAL OCUPADO ASSALARIADO						FOLHA DE PAGAMENTO REAL					
	MENSAL(1)		ACUMULADO(2)		12 MESES(3)		MENSAL(1)		ACUMULADO(2)		12 MESES(3)	
	ÍNDICE	COMP. TAXA	ÍNDICE	COMP. TAXA	ÍNDICE	COMP. TAXA	ÍNDICE	COMP. TAXA	ÍNDICE	COMP. TAXA	ÍNDICE	COMP. TAXA
INDÚSTRIA GERAL	99,95	-0,04	100,10	0,10	101,53	1,53	101,37	1,37	100,76	0,76	102,44	2,44
INDÚSTRIAS EXTRATIVAS.....	84,09	-0,21	84,08	-0,21	93,13	-0,10	100,45	0,00	95,96	-0,07	95,10	-0,09
INDÚSTRIA DE TRANSFORMAÇÃO.....	100,17	0,16	100,32	0,31	101,65	1,62	101,38	1,36	100,85	0,83	102,58	2,53
ALIMENTOS E BEBIDAS.....	109,02	1,64	109,23	1,67	109,64	1,67	106,94	1,03	106,44	0,96	111,00	1,56
FUMO.....	174,63	0,14	184,08	0,11	111,09	0,01	111,62	0,02	128,46	0,04	95,17	-0,01
TÊXTIL.....	93,74	-0,66	95,63	-0,46	99,11	-0,09	95,97	-0,44	93,74	-0,69	99,12	-0,09
VESTUÁRIO.....	95,69	-0,61	95,46	-0,64	94,44	-0,85	103,86	0,34	101,62	0,14	106,63	0,66
CALÇADOS E COURO.....	93,31	-0,06	90,51	-0,09	92,61	-0,13	84,82	-0,11	80,57	-0,14	90,46	-0,13
MADEIRA.....	86,27	-1,31	85,93	-1,36	94,02	-0,51	81,09	-1,31	82,05	-1,23	91,71	-0,50
PAPEL E GRÁFICA.....	105,85	0,25	104,67	0,20	98,66	-0,05	99,34	-0,04	99,58	-0,02	101,38	0,07
COQUE, REFINO DE PETRÓLEO, COMB. NUCLEARES E ÁLCOOL.....	93,44	-0,00	93,13	-0,00	90,35	-0,00	109,64	0,00	104,21	0,00	103,76	0,00
PRODUTOS QUÍMICOS.....	117,99	0,28	115,12	0,24	110,72	0,17	81,03	-0,45	87,89	-0,26	105,29	0,11
BORRACHA E PLÁSTICO.....	103,05	0,16	100,40	0,02	101,78	0,11	81,22	-1,30	87,16	-0,87	95,87	-0,31
MINERAIS NÃO-METÁLICOS.....	92,46	-0,38	92,25	-0,39	92,48	-0,38	123,30	1,18	115,94	0,83	99,49	-0,02
METALURGIA BÁSICA.....	110,45	0,16	109,97	0,15	109,80	0,15	96,98	-0,07	97,99	-0,04	106,18	0,15
PRODUTOS DE METAL - EXCL. MÁQUINAS E EQUIPS.....	112,10	0,42	112,06	0,41	110,60	0,39	137,48	1,35	133,96	1,22	107,98	0,34
MÁQUINAS E EQUIPS - EXCL. ELÉTR., ELETRÔN., DE PRECISÃO E DE COMUN....	103,31	0,27	107,06	0,57	112,60	0,95	108,18	1,01	108,06	1,01	105,28	0,60
MÁQUINAS E APARELHOS ELÉTR., ELETRÔN., DE PRECISÃO E DE COMUN....	112,58	0,48	111,47	0,44	106,39	0,24	120,97	1,05	115,70	0,83	105,99	0,35
FABRICAÇÃO DE MEIOS DE TRANSPORTE..	102,54	0,09	102,29	0,08	103,01	0,11	99,23	-0,04	101,62	0,08	100,92	0,05
FABRICAÇÃO DE OUTROS PRODUTOS DA INDÚSTRIA DE TRANSFORMAÇÃO.....	86,74	-0,95	88,53	-0,81	98,10	-0,11	82,77	-0,99	80,87	-1,10	97,68	-0,11

FONTES: IBGE, DIRETORIA DE PESQUISAS, COORDENAÇÃO DE INDÚSTRIA.

NOTAS: (1)BASE: IGUAL MÊS DO ANO ANTERIOR = 100

(2)BASE: IGUAL PERÍODO DO ANO ANTERIOR = 100

(3)BASE: ÚLTIMOS 12 MESES ANTERIORES = 100

RIO GRANDE DO SUL
COMPOSIÇÃO DA TAXA DE CRESCIMENTO DOS PRINCIPAIS INDICADORES DO PESSOAL OCUPADO ASSALARIADO E DA FOLHA DE PAGAMENTO REAL
POR SEÇÕES E DIVISÕES DA INDÚSTRIA
FEVEREIRO/2008

SEÇÕES E DIVISÕES	PESSOAL OCUPADO ASSALARIADO						FOLHA DE PAGAMENTO REAL					
	MENSAL(1)		ACUMULADO(2)		12 MESES(3)		MENSAL(1)		ACUMULADO(2)		12 MESES(3)	
	ÍNDICE	COMP. TAXA	ÍNDICE	COMP. TAXA	ÍNDICE	COMP. TAXA	ÍNDICE	COMP. TAXA	ÍNDICE	COMP. TAXA	ÍNDICE	COMP. TAXA
INDÚSTRIA GERAL	102,38	2,38	102,57	2,57	101,21	1,21	108,14	8,14	106,66	6,66	108,83	8,83
INDÚSTRIAS EXTRATIVAS.....	99,33	-0,00	98,56	-0,00	100,12	0,00	112,68	0,09	107,48	0,05	101,96	0,01
INDÚSTRIA DE TRANSFORMAÇÃO.....	102,41	2,39	102,60	2,58	101,22	1,21	108,12	8,06	106,67	6,61	108,89	8,82
ALIMENTOS E BEBIDAS.....	99,61	-0,06	100,07	0,01	103,59	0,60	94,48	-0,76	95,32	-0,63	105,71	0,76
FUMO.....	103,49	0,06	103,65	0,05	90,38	-0,19	123,84	0,47	141,69	0,76	96,67	-0,07
TÊXTIL.....	98,80	-0,01	96,42	-0,06	95,48	-0,08	110,56	0,12	106,05	0,07	97,03	-0,03
VESTUÁRIO.....	101,89	0,05	101,10	0,02	95,59	-0,11	95,60	-0,07	93,13	-0,11	99,70	-0,00
CALÇADOS E COURO.....	83,62	-4,22	84,56	-3,96	86,87	-3,39	87,52	-2,25	88,97	-1,92	94,09	-1,11
MADEIRA.....	86,93	-0,30	85,89	-0,33	84,68	-0,34	111,24	0,19	104,75	0,08	88,34	-0,21
PAPEL E GRÁFICA.....	100,37	0,01	99,81	-0,00	100,59	0,02	97,90	-0,09	96,98	-0,13	96,35	-0,16
COQUE, REFINO DE PETRÓLEO, COMB. NUCLEARES E ÁLCOOL.....	103,40	0,00	103,76	0,00	103,70	0,00	100,40	0,00	105,50	0,06	100,97	0,01
PRODUTOS QUÍMICOS.....	103,38	0,07	102,47	0,05	110,04	0,28	92,56	-0,34	96,93	-0,14	118,73	0,90
BORRACHA E PLÁSTICO.....	103,56	0,17	104,42	0,21	102,48	0,10	97,22	-0,13	96,94	-0,14	111,14	0,46
MINERAIS NÃO-METÁLICOS.....	100,78	0,02	100,71	0,01	101,73	0,04	114,07	0,38	111,54	0,32	115,13	0,37
METALURGIA BÁSICA.....	105,71	0,11	106,98	0,13	99,31	-0,01	103,00	0,09	99,25	-0,02	95,85	-0,14
PRODUTOS DE METAL - EXCL. MÁQUINAS E EQUIPS.....	138,47	3,27	140,85	3,41	139,27	2,55	148,40	4,45	144,17	4,00	154,69	4,02
MÁQUINAS E EQUIPS - EXCL. ELÉTR., ELETRÔN., DE PRECISÃO E DE COMUN...!	120,97	1,68	119,94	1,61	108,61	0,69	129,65	3,38	119,89	2,36	112,06	1,36
MÁQUINAS E APARELHOS ELÉTR., ELETRÔN., DE PRECISÃO E DE COMUN...!	112,30	0,42	113,42	0,46	109,86	0,37	118,10	0,71	118,02	0,70	117,20	0,76
FABRICAÇÃO DE MEIOS DE TRANSPORTE..!	114,88	0,92	114,82	0,92	111,19	0,73	123,16	2,32	118,57	1,96	119,76	2,10
FABRICAÇÃO DE OUTROS PRODUTOS DA INDÚSTRIA DE TRANSFORMAÇÃO.....!	101,63	0,10	99,47	-0,03	97,95	-0,14	93,25	-0,36	88,98	-0,60	96,16	-0,22

FONTE: IBGE, DIRETORIA DE PESQUISAS, COORDENAÇÃO DE INDÚSTRIA.

NOTAS: (1)BASE: IGUAL MÊS DO ANO ANTERIOR = 100

(2)BASE: IGUAL PERÍODO DO ANO ANTERIOR = 100

(3)BASE: ÚLTIMOS 12 MESES ANTERIORES = 100

**TAXAS DE ADMISSÃO, DE DESLIGAMENTO, DE REALOCAÇÃO E DE ROTATIVIDADE,
SEGUNDO ATIVIDADES INDUSTRIAIS
BRASIL
2008**

SEÇÕES E DIVISÕES	ADMISSÃO (1)			DESLIGAMENTO (2)			REALOCAÇÃO (3)			ROTATIVIDADE (4)		
	DEZ	JAN	FEV	DEZ	JAN	FEV	DEZ	JAN	FEV	DEZ	JAN	FEV
INDÚSTRIA GERAL	2,02	3,54	4,01	3,90	3,44	3,58	5,92	6,98	7,59	2,02	3,44	3,58
INDÚSTRIAS EXTRATIVAS.....	1,15	2,46	2,34	2,17	2,05	1,96	3,31	4,51	4,30	1,15	2,05	1,96
INDÚSTRIA DE TRANSFORMAÇÃO.....	2,04	3,56	4,05	3,94	3,47	3,62	5,98	7,04	7,67	2,04	3,47	3,62
ALIMENTOS E BEBIDAS.....	2,94	3,56	4,01	4,95	4,32	4,14	7,89	7,88	8,15	2,94	3,56	4,01
FUMO.....	4,56	24,72	51,99	5,56	3,09	4,63	10,13	27,81	56,62	4,56	3,09	4,63
TÊXTIL.....	1,17	3,02	2,95	3,91	3,41	3,89	5,07	6,44	6,84	1,17	3,02	2,95
VESTUÁRIO.....	1,20	2,97	4,24	5,61	3,90	4,99	6,81	6,87	9,22	1,20	2,97	4,24
CALÇADOS E COURO.....	1,38	3,84	5,42	6,57	3,54	4,62	7,95	7,39	10,05	1,38	3,54	4,62
MADEIRA.....	1,89	4,62	4,71	2,73	6,45	5,73	4,62	11,07	10,43	1,89	4,62	4,71
PAPEL E GRÁFICA.....	1,91	2,85	3,43	2,70	2,87	3,04	4,61	5,72	6,47	1,91	2,85	3,04
COQUE, REFINO DE PETRÓLEO, COMB. NUCLEARES E ÁLCOOL.....	2,07	5,16	10,77	21,61	5,21	6,51	23,68	10,37	17,29	2,07	5,16	6,51
PRODUTOS QUÍMICOS.....	1,63	2,93	3,15	2,11	2,00	2,11	3,74	4,92	5,26	1,63	2,00	2,11
BORRACHA E PLÁSTICO.....	2,06	3,02	3,09	3,08	3,11	3,12	5,14	6,13	6,21	2,06	3,02	3,09
MINERAIS NÃO-METÁLICOS.....	1,96	3,66	3,26	2,48	3,00	3,40	4,44	6,66	6,66	1,96	3,00	3,26
METALURGIA BÁSICA.....	1,51	3,08	2,72	1,59	2,24	1,97	3,10	5,32	4,69	1,51	2,24	1,97
PRODUTOS DE METAL - EXCL. MÁQUINAS E EQUIPS.....	3,19	4,43	4,83	2,71	3,18	3,84	5,89	7,60	8,67	2,71	3,18	3,84
MÁQUINAS E EQUIPS - EXCL. ELÉTR., ELETRÔN., DE PRECISÃO E DE COMUN....	2,40	3,92	4,34	2,37	2,93	2,61	4,77	6,84	6,95	2,37	2,93	2,61
MÁQUINAS E APARELHOS ELÉTR., ELETRÔN., DE PRECISÃO E DE COMUN....	1,81	4,82	4,04	2,62	3,59	3,04	4,43	8,41	7,08	1,81	3,59	3,04
FABRICAÇÃO DE MEIOS DE TRANSPORTE..	1,26	2,47	2,54	1,21	1,60	1,94	2,47	4,07	4,48	1,21	1,60	1,94
FABRICAÇÃO DE OUTROS PRODUTOS DA INDÚSTRIA DE TRANSFORMAÇÃO.....	1,79	3,60	3,75	4,00	4,57	4,14	5,79	8,17	7,88	1,79	3,60	3,75

FONTE: IBGE, DIRETORIA DE PESQUISAS, COORDENAÇÃO DE INDÚSTRIA.

(1) TX. ADMISSÃO = (ADM)T/ (POA)T-1

(3) TX. REALOCAÇÃO = (ADM + DES)T/ (POA)T-1

(2) TX. DESLIGAMENTO = (DES)T/ (POA)T-1

(4) TX. ROTATIVIDADE = MIN(ADM,DES)T/ (POA)T-1

**TAXAS DE ADMISSÃO, DE DESLIGAMENTO, DE REALOCAÇÃO E DE ROTATIVIDADE,
RESULTADOS REGIONAIS - INDÚSTRIA GERAL
2008**

GRANDES REGIÕES E UNIDADES DA FEDERAÇÃO SELECIONADAS	ADMISSÃO (1)			DESLIGAMENTO (2)			REALOCAÇÃO (3)			ROTATIVIDADE (4)		
	DEZ	JAN	FEV	DEZ	JAN	FEV	DEZ	JAN	FEV	DEZ	JAN	FEV
BRASIL	2,02	3,54	4,01	3,90	3,44	3,58	5,92	6,98	7,59	2,02	3,44	3,58
REGIÃO NORTE E CENTRO-OESTE.....	2,69	4,65	5,42	5,32	4,27	4,67	8,01	8,92	10,09	2,69	4,27	4,67
REGIÃO NORDESTE.....	1,91	2,61	2,50	2,43	3,35	4,38	4,34	5,96	6,87	1,91	2,61	2,50
CEARÁ.....	1,34	3,24	2,76	2,22	3,86	3,53	3,56	7,11	6,29	1,34	3,24	2,76
PERNAMBUCO.....	1,68	2,42	2,72	2,40	2,71	5,44	4,08	5,13	8,16	1,68	2,42	2,72
BAHIA.....	2,56	2,94	3,42	2,93	3,89	2,96	5,48	6,84	6,38	2,56	2,94	2,96
REGIÃO SUDESTE.....	1,81	3,27	3,68	4,11	3,05	2,93	5,92	6,32	6,61	1,81	3,05	2,93
MINAS GERAIS.....	2,18	3,17	4,57	4,68	3,34	3,44	6,87	6,51	8,02	2,18	3,17	3,44
ESPÍRITO SANTO.....	2,38	3,52	4,72	4,54	3,50	3,67	6,92	7,02	8,39	2,38	3,50	3,67
RIO DE JANEIRO.....	2,24	3,81	2,23	2,65	2,47	2,79	4,88	6,28	5,02	2,24	2,47	2,23
SÃO PAULO.....	1,62	3,21	3,58	4,13	3,03	2,76	5,74	6,24	6,34	1,62	3,03	2,76
REGIÃO SUL.....	2,32	4,22	5,01	3,67	4,06	4,25	6,00	8,28	9,26	2,32	4,06	4,25
PARANÁ.....	2,86	4,39	5,14	4,68	4,60	4,73	7,54	8,99	9,88	2,86	4,39	4,73
SANTA CATARINA.....	1,63	3,83	4,38	3,16	4,13	4,26	4,80	7,96	8,64	1,63	3,83	4,26
RIO GRANDE DO SUL.....	2,45	4,43	5,47	3,30	3,52	3,82	5,76	7,95	9,29	2,45	3,52	3,82

FONTE: IBGE, DIRETORIA DE PESQUISAS, COORDENAÇÃO DE INDÚSTRIA.

(1) TX. ADMISSÃO = (ADM)T/ (POA)T-1

(3) TX. REALOCAÇÃO = (ADM + DES)T/(POA)T-1

(2) TX. DESLIGAMENTO = (DES)T/ (POA)T-1

(4) TX. ROTATIVIDADE = MIN(ADM,DES)T/ (POA)T-1

