

Indicadores IBGE

Pesquisa Industrial Mensal Emprego e Salário (PIMES)

junho 2007

Instituto Brasileiro de Geografia e Estatística IBGE

Presidente da República
Luiz Inácio Lula da Silva

Ministro do Planejamento, Orçamento e Gestão
Paulo Bernardo Silva

INSTITUTO BRASILEIRO DE GEOGRAFIA E ESTATÍSTICA - IBGE

Presidente do IBGE
Eduardo Pereira Nunes

Diretor Executivo
Sérgio da Costa Côrtes

ÓRGÃOS ESPECÍFICOS SINGULARES

Diretoria de Pesquisas
Wasmália Socorro Barata Bivar

Diretoria de Geociências
Luiz Paulo Souto Fortes

Diretoria de Informática
Luiz Fernando Pinto Mariano

Centro de Documentação e Disseminação de Informações
David Wu Tai

Escola Nacional de Ciências Estatísticas
Sérgio da Costa Côrtes (interino)

UNIDADE RESPONSÁVEL

Diretoria de Pesquisas

Coordenação das Estatísticas Econômicas e Classificações
Sidnéia Reis Cardoso

Coordenação de Indústria
Silvio Sales

EQUIPE de REDAÇÃO

Redatores:

Denise Ferreira Cordovil
João Lira Braga Neto
Fernando Abritta Figueiredo

Análise de Dados:

Gerência de Análise

Gerência de Pesquisas Mensais

Editoração:

Jaime de Almeida Filho

Indicadores IBGE

Plano de divulgação:

Pesquisa mensal de emprego

Estatística da produção agrícola *

Estatística da produção pecuária *

Pesquisa industrial mensal: produção física Brasil

Pesquisa industrial mensal: produção física regional

Pesquisa industrial mensal: emprego e salário

Pesquisa mensal de comércio

Sistema nacional de índices de preços ao consumidor: IPCA-E

Sistema nacional de índices de preços ao consumidor: INPC - IPCA

Sistema nacional de pesquisa de custos e índices da construção civil

Contas nacionais trimestrais: indicadores de volume e valores correntes

* Continuação de: Estatística da produção agropecuária, a partir de janeiro de 2006

Iniciado em 1982, com a divulgação de indicadores sobre trabalho e rendimento, indústria e preços, o periódico **Indicadores IBGE** incorporou no decorrer da década de 80 informações sobre agropecuária e produto interno bruto. A partir de 1991, foi subdividido em fascículos por assuntos específicos, que incluem tabelas de resultados, comentários e notas metodológicas. As informações apresentadas estão disponíveis em diferentes níveis geográficos: nacional, regional e metropolitano, variando por fascículo.

SUMÁRIO

NOTAS METODOLÓGICAS.....	3
CONCEITUAÇÃO DAS VARIÁVEIS	5
COMENTÁRIOS.....	9
INDICADORES	
SÍNTESE DOS RESULTADOS	17
BRASIL	
- PESSOAL OCUPADO ASSALARIADO	19
- NÚMERO DE HORAS PAGAS	20
- NÚMERO MÉDIO DE HORAS PAGAS	21
- FOLHA DE PAGAMENTO NOMINAL	22
- FOLHA DE PAGAMENTO MÉDIA NOMINAL	23
- FOLHA DE PAGAMENTO REAL	24
- FOLHA DE PAGAMENTO MÉDIA REAL	25
REGIÕES E UNIDADES DA FEDERAÇÃO	
- PESSOAL OCUPADO ASSALARIADO	26
- NÚMERO DE HORAS PAGAS	27
- NÚMERO MÉDIO DE HORAS PAGAS	28
- FOLHA DE PAGAMENTO NOMINAL	29
- FOLHA DE PAGAMENTO MÉDIA NOMINAL	30
- FOLHA DE PAGAMENTO REAL	31
- FOLHA DE PAGAMENTO MÉDIA REAL	32
COMPOSIÇÃO DA TAXA DE CRESCIMENTO EM JUNHO DE 2007	
POR SEÇÕES E DIVISÕES - BRASIL	
- PESSOAL OCUPADO ASSALARIADO	33
- FOLHA DE PAGAMENTO REAL	34
POR REGIÕES E UNIDADES DA FEDERAÇÃO - INDÚSTRIA GERAL	
- PESSOAL OCUPADO ASSALARIADO	35
- FOLHA DE PAGAMENTO REAL	36
TABELAS REGIONAIS	37
TAXAS DE ADMISSÃO, DESLIGAMENTO, REALOCAÇÃO E ROTATIVIDADE -	
RESULTADOS REGIONAIS	
- SEGUNDO ATIVIDADES INDUSTRIAIS	51
- INDÚSTRIA GERAL	52

NOTAS METODOLÓGICAS

A partir de dezembro de 2001, o IBGE passou a divulgar indicadores sobre o mercado de trabalho industrial - cujas séries iniciam-se em dezembro de 2000 -, construídos com base na Pesquisa Industrial Mensal de Emprego e Salário (PIMES). Essa pesquisa substitui a Pesquisa Industrial Mensal - Dados Gerais, que foi divulgada pela última vez em junho de 2001.

A concepção da PIMES se insere no Programa de Modernização das Estatísticas Econômicas, iniciado pelo IBGE em 1994, que objetiva, em última análise, a produção de estatísticas com mais atualidade através do aumento de eficiência quanto à qualidade, tempo e custo.

O objetivo dos indicadores ora apresentados é mostrar a evolução, no curto prazo, de algumas variáveis relacionadas ao mercado de trabalho industrial, tanto numa perspectiva nacional quanto regional. Assim, os resultados abrangem 18 (dezoito) segmentos industriais, e regionalmente, os seguintes Estados e Grandes Regiões: Pernambuco; Ceará; Bahia; Espírito Santo; Minas Gerais; Rio de Janeiro; São Paulo; Paraná; Santa Catarina e Rio Grande do Sul; Regiões Norte e Centro-Oeste; Região Nordeste; Região Sudeste; e Região Sul.

As atividades industriais representadas na PIMES se correspondem com as descrições da Classificação Nacional de Atividades Econômicas (CNAE) conforme o quadro abaixo:

Descrição PIMES	Divisões da CNAE
Indústrias Extrativas	10- Extração de Carvão Mineral 11- Extração de Petróleo e Serviços Relacionados 13- Extração de Minerais Metálicos 14- Extração de Minerais Não-Metálicos
Alimentos e Bebidas	15- Fabricação de Produtos Alimentícios e Bebidas
Fumo	16- Fabricação de Produtos do Fumo
Têxtil	17- Fabricação de Produtos Têxteis
Vestuário	18- Confecção de Artigos do Vestuário
Calçados e Couro	19- Preparação de Couros e Fabricação de Artefatos de Couro, Artigos de Viagem e Calçados
Madeira	20- Fabricação de Produtos de Madeira
Papel e Gráfica	21- Fabricação de Celulose, Papel e Produtos de Papel 22- Edição, Impressão e Reprodução de Gravações

Descrição PIMES	Divisões da CNAE
Coque, Refino de Petróleo, Combustíveis Nucleares e Álcool	23- Fabricação de Coque, Refino de Petróleo, Elaboração de Combustíveis Nucleares e Produção de Álcool
Produtos Químicos	24- Fabricação de Produtos Químicos
Borracha e Plástico	25- Fabricação de Artigos de Borracha e de Material Plástico
Minerais Não-Metálicos	26- Fabricação de Produtos de Minerais Não-Metálicos
Metalurgia Básica	27- Metalurgia Básica
Produtos de Metal, exclusive máquinas e equipamentos	28- Fabricação de Produtos de Metal - Exceto Máquinas e Equipamentos
Máquinas e Equipamentos, exclusive elétricos, eletrônicos, de precisão e de comunicações	29- Fabricação de Máquinas e Equipamentos 30- Fabricação de Máquinas para Escritório e Equipamentos de Informática
Máquinas e Aparelhos Elétricos, Eletrônicos, de Precisão e de Comunicações	31- Fabricação de Máquinas, Aparelhos e Materiais Elétricos 32- Fabricação de Material Eletrônico e de Aparelhos e Equipamentos de Comunicações 33- Fabricação de Aparelhos de Instrumentação Médico-Hospitalares, Instrumentos de Precisão e Ópticos, Equipamentos para Automação Industrial, Cronômetros e Relógios
Fabricação de Meios de Transporte	34- Fabricação e Montagem de Veículos Automotores, Reboques e Carrocerias 35- Fabricação de Outros Equipamentos de Transporte
Fabricação de Outros Produtos da Indústria de Transformação	36- Fabricação de Móveis e Indústrias Diversas 37- Reciclagem

A amostra da pesquisa é gerada pelo Cadastro Básico de Seleção (CBS) e tem como marco referencial as informações do Cadastro Central de Empresas do IBGE (CEMPRE) – cadastro que reúne sistematicamente informações da Relação Anual de Informações Sociais (RAIS), do Cadastro Geral de Empregados e Desempregados (CAGED) e das pesquisas estruturais do próprio IBGE – e foi obtida através da técnica de amostragem probabilística em que a unidade de seleção é a Unidade Local Produtiva Industrial.

Selecionam-se as ULs, a partir do CBS, formando assim o Cadastro de Informantes da Pesquisa. Tomando como referência as ULs – ou seja: os endereços de atuação das empresas industriais que estão dedicados principalmente à produção industrial – e sua principal atividade esteja contemplada nas seções C e D da CNAE e apresentam pelo menos 5 pessoas ocupadas assalariadas, foi desenhada uma amostra estratificada, utilizando-se como critério de seleção a amostragem aleatória simples, sem reposição.

Dentro desta concepção, são calculadas estimativas para a totalidade do universo de investigação¹.

A PIMES investiga, em aproximadamente 5.500 (cinco mil e quinhentas) plantas industriais, as seguintes variáveis: Pessoal Ocupado Assalariado, Admissões, Desligamentos, Número de Horas Pagas e Valor da Folha de Pagamento. Os indicadores para esta última variável são apresentados em termos nominais (valores correntes) e reais (deflacionados pelo Índice Nacional de Preços ao Consumidor Amplo - IPCA, do IBGE).

A série da PIMES teve início em dezembro de 2000, e os indicadores publicados são os seguintes:

- Índice Base Fixa Mensal : compara os dados do mês de referência do índice com os do mês base da pesquisa (janeiro de 2001);
- Índice Mês/Mês Anterior com Ajuste Sazonal: divulgado apenas para as variáveis pessoal ocupado assalariado, número de horas pagas e valor da folha de pagamento real, no nível Brasil e para os segmentos indústria geral, indústrias extrativas e indústrias de transformação, compara os dados tratados sazonalmente do mês de referência do índice com os do mês imediatamente anterior²;
- Índice Mensal: compara os dados do mês de referência do índice com os de igual mês do ano anterior;
- Índice Acumulado: compara os dados acumulados no ano, de janeiro até o mês de referência do índice, com os de igual período do ano anterior;
- Índice Acumulado 12 Meses: compara os dados acumulados nos últimos 12 meses de referência do índice, com os dos 12 meses imediatamente anteriores; e

¹ Os detalhes sobre a amostra são encontrados em Farias, Ana Maria Lima de Estudos Para Definição da Amostra da Pesquisa Industrial Mensal de Emprego e Salário, Texto Para Discussão, Diretoria de Pesquisas, número 5, Rio de Janeiro, 2001.

² Vale salientar que o ajuste sazonal das séries foi obtido utilizando-se o método X-12 ARIMA.

- Outros Índices: por exemplo, Mês/Mês Anterior sem ajuste sazonal, podem ser obtidos pelo usuário a partir do índice Base Fixa Mensal ou pelo SIDRA, o banco de dados agregados disponível em www.ibge.gov.br.

Os índices apresentados neste documento são preliminares, estando sujeitos à retificações nas séries já publicadas, quando o informante, por algum motivo, alterar os seus dados históricos e esses tiverem impactos sobre os índices divulgados do ano de referência (ano N) e do ano imediatamente anterior (ano N-1)³.

Informações mais detalhadas sobre procedimentos metodológicos podem ser obtidas na Coordenação de Indústria (COIND), na Av. República do Chile, 500/4^o andar, CEP 20031-170, Rio de Janeiro ou pelos telefones (21) 2142-0067 e 2142-4513. Consultas específicas podem ser feitas por meio de mensagens eletrônicas enviadas para ibge@ibge.gov.br.

CONCEITUAÇÃO DAS VARIÁVEIS

Pessoal Ocupado Assalariado (POA)

Total de pessoas assalariadas em atividade (horistas e mensalistas), no último dia do mês de referência da pesquisa, com ou sem vínculo empregatício, com contrato de trabalho por tempo indeterminado ou temporário, ligadas ou não ao processo produtivo.

Admissões (ADM)

Total de pessoas assalariadas admitidas durante o mês de referência da pesquisa.

Desligamentos (DES)

Total de pessoas assalariadas desligadas da empresa durante o mês de referência da pesquisa (demissão por decisão do empregador, por justa causa, por solicitação do empregado ou por acordo, aposentadoria, morte, etc.).

Número de Horas Pagas (NHP)

Número total de horas pagas ao Pessoal Ocupado Assalariado – inclusive as horas extras –, durante o mês de referência, mesmo que

³ Os índices tornam-se definitivos apenas do ano N-2 em diante.

estejam afastadas do serviço ativo por prazo não superior a 30 dias. São calculados indicadores também para o número de horas pagas por pessoa assalariada, apresentados sob a denominação de **Número Médio de Horas Pagas**.

Valor da Folha de Pagamento (VFP)

Valor total da Folha de Pagamento do pessoal ocupado assalariado para o mês de referência, onde estão incluídos, entre outros: salários contratuais; horas extras; 13º salário; aviso prévio e indenizações; comissões e percentagens; e participação nos lucros.

A Folha de Pagamento é apresentada em quatro formas: **Valor da Folha de Pagamento Nominal**; **Valor da Folha de Pagamento Média Nominal** (folha de pagamento dividida pelo número de pessoas assalariadas); **Valor da Folha de Pagamento Real** (deflacionada); e **Valor da Folha de Pagamento Média Real** (além de deflacionada, a folha é dividida pelo número de pessoas assalariadas).

Taxa de Admissão

Relaciona o número de admissões no mês de referência da pesquisa com o número total de pessoas ocupadas assalariadas no mês imediatamente anterior, multiplicado por 100. Representa a percentagem do número de trabalhadores admitidos no total de trabalhadores.

Taxa de Desligamento

Relaciona o número de desligamentos no mês de referência da pesquisa com o número total de pessoas ocupadas assalariadas no mês imediatamente anterior, multiplicado por 100. Representa a percentagem do número de trabalhadores desligados no total de trabalhadores.

Taxa de Realocação

É a razão da soma do número de admissões e desligamentos no mês de referência da pesquisa com o número total de pessoas ocupadas assalariadas no mês imediatamente anterior, multiplicado por 100. Diz respeito aos fluxos de entrada e saída de trabalhadores no mercado de trabalho, ou seja, ao número de pessoas que trocaram de local de trabalho ou cuja situação empregatícia mudou entre os períodos t e $t-1$.

Taxa de Rotatividade

É a razão do mínimo entre as admissões e desligamentos no mês de referência da pesquisa e o número total de pessoas ocupadas assalariadas no mês imediatamente anterior, multiplicado por 100. Representa, portanto, a percentagem do número de trabalhadores substituídos por outros no total de trabalhadores.

COMENTÁRIOS

PESSOAL OCUPADO ASSALARIADO

Em junho, o emprego industrial apresentou variação negativa de 0,1% frente a maio, na série livre de influências sazonais, após seqüência de cinco meses com taxas positivas, período em que acumulou ganho de 2,0%. Ainda na série ajustada sazonalmente, o índice de média móvel trimestral, que mantém trajetória ascendente desde janeiro último, variou 0,3% entre maio e junho. A comparação com junho de 2006 apresentou crescimento de 2,1%, décimo segundo resultado positivo consecutivo. Com isso, o acumulado no primeiro semestre do ano chegou a 1,6%. Nos índices trimestrais, o pessoal ocupado avançou 2,0% no segundo trimestre de 2007, em relação a igual período de 2006 e foi 1,1% maior no confronto com o trimestre imediatamente anterior (série ajustada sazonalmente). O indicador acumulado nos últimos doze meses prossegue em crescimento desde outubro de 2006, e passa de 0,8% em maio para 1,0% em junho.

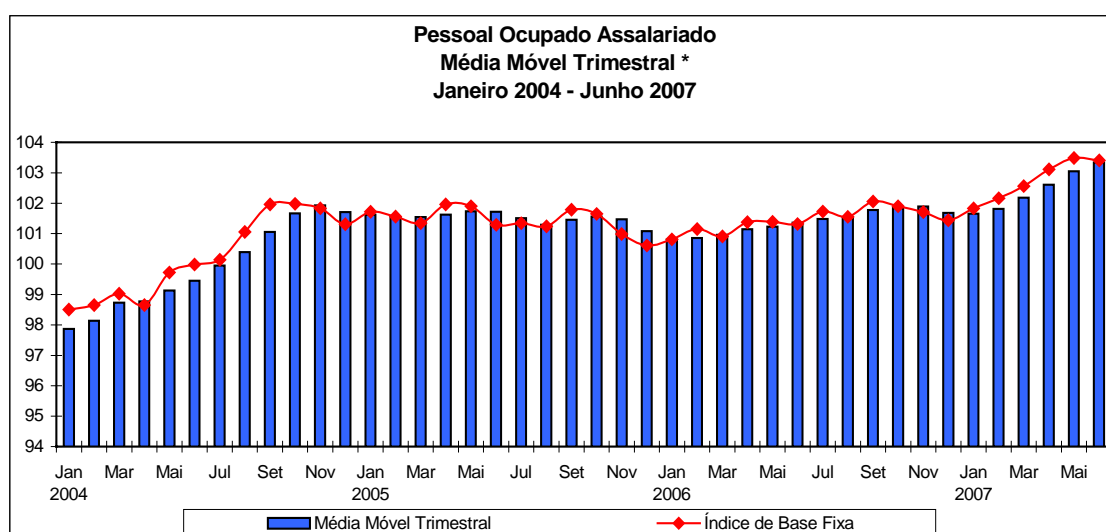

Fonte: IBGE, Diretoria de Pesquisas, Coordenação de Indústria

*série com ajuste sazonal

Em relação a junho de 2006 (2,1%), os quatorze locais pesquisados e onze dos dezoito setores aumentaram o contingente de trabalhadores na indústria. Os principais destaques regionais foram São Paulo (2,9%), Minas Gerais (2,1%) e região Norte e Centro-Oeste (2,3%). Na indústria paulista, as principais contribuições positivas vieram de máquinas e equipamentos (11,7%), outros produtos da indústria de transformação (11,5%) e meios de transporte (4,4%);

na indústria mineira, as pressões positivas mais relevantes vieram de produtos de metal (14,4%) e de meios de transporte (10,9%); e na região Norte e Centro-Oeste, alimentos e bebidas (8,7%) foi o destaque.

No total do país, em termos setoriais, alimentos e bebidas (4,0%), máquinas e equipamentos (9,4%), produtos de metal (8,3%) e meios de transporte (6,6%) foram os que exerceram as principais influências positivas. Em sentido contrário, vestuário (-4,3%), madeira (-7,6%) e calçados e artigos de couro (-4,2%) foram os principais impactos negativos.

Na análise trimestral, comparação com igual período do ano anterior, o emprego industrial continua em trajetória ascendente desde o segundo trimestre de 2006, com o período abril-junho de 2007 (2,0%) assinalando o resultado mais elevado desde o segundo trimestre de 2005 (2,2%). Dos onze ramos que apontam ganho, entre os índices do primeiro e do segundo trimestres deste ano, destaca-se o setor de máquinas e equipamentos (de 1,6% para 7,0%), refletindo o avanço na sua atividade produtiva. Também vale citar a redução no ritmo de queda vinda de segmentos mais intensivos em mão-de-obra, como por exemplo, calçados e artigos de couro (de -8,0% para -4,7%) e vestuário (de -5,9% para -4,2%). Entre os locais, dez apresentaram no segundo trimestre resultados superiores aos do primeiro, com o Rio Grande do Sul registrando o maior avanço relativo: de -3,3% para -0,1%.

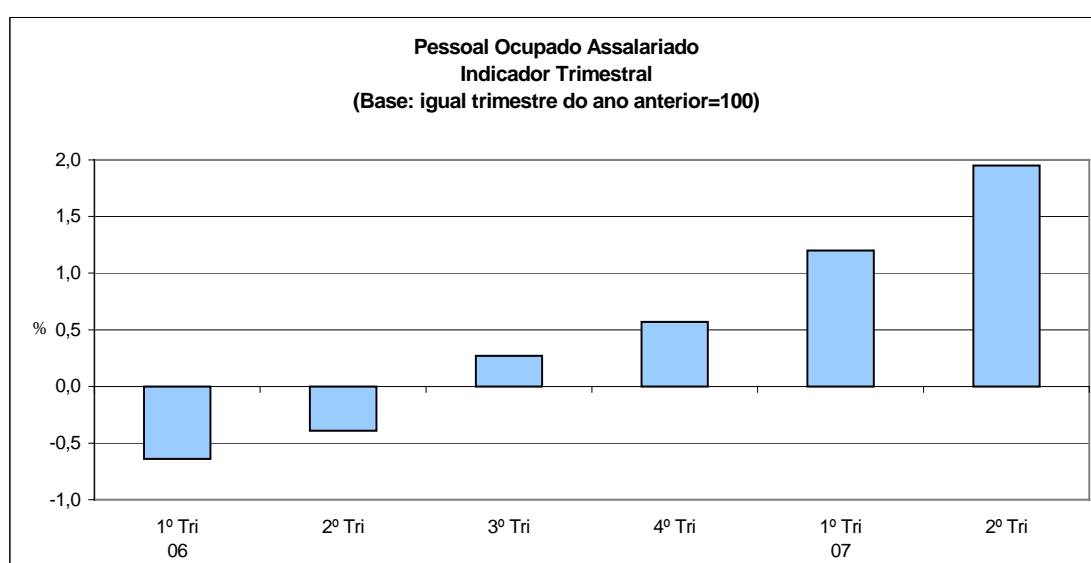

Fonte: IBGE, Diretoria de Pesquisas, Coordenação de Indústria

No indicador acumulado no primeiro semestre do ano, o pessoal ocupado

assalariado apresentou crescimento de 1,6%, com índices positivos em todos os locais pesquisados, à exceção do Rio Grande do Sul (-1,7%), ainda pressionado pelo setor de calçados e artigos de couros (-13,9%). As principais contribuições positivas vieram de São Paulo (2,3%), região Nordeste (2,2%) e região Norte e Centro-Oeste (2,6%). Em termos setoriais, no total do país, os destaques foram alimentos e bebidas (5,3%), produtos de metal (5,7%), meios de transporte (4,7%) e máquinas e equipamentos (4,3%). Em contraposição, as pressões negativas na composição da taxa geral foram exercidas sobretudo por calçados e artigos de couro (-6,4%), vestuário (-5,1%) e madeira (-4,7%).

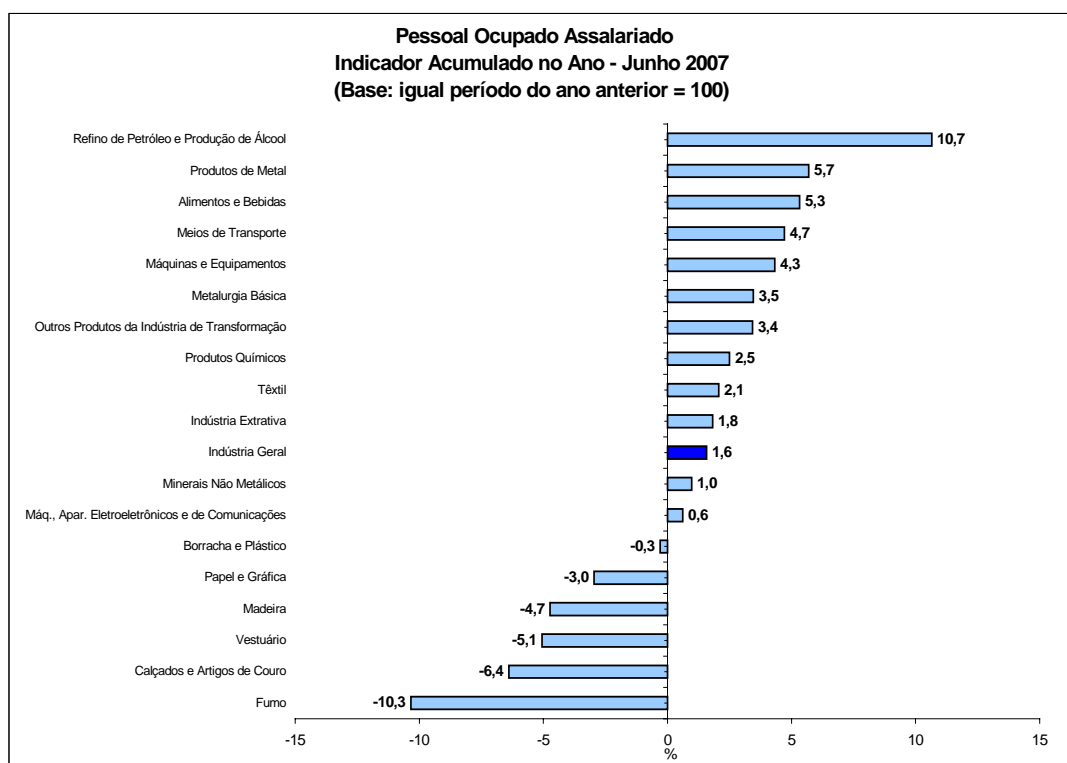

Fonte: IBGE, Diretoria de Pesquisas, Coordenação de Indústria

Em síntese, o emprego industrial continua apontando tendência de crescimento nas diversas comparações. Nos confrontos com iguais períodos do ano anterior, os resultados são amplamente positivos: o indicador mensal cresce há doze meses e o índice trimestral apresenta o melhor resultado desde junho de 2005. A aceleração no ritmo do emprego industrial fica também evidente nos índices que comparam o trimestre contra trimestre imediatamente anterior, série com ajuste sazonal, onde o segundo trimestre de 2007 (1,1%) mostra a taxa mais elevada desde o terceiro trimestre de 2004 (1,6%). Nesse contexto, a variação negativa (-0,1%), observada na passagem de maio para junho, sinaliza um ponto de acomodação, uma vez que a curva do emprego

crescia há cinco meses.

NÚMERO DE HORAS PAGAS

Em junho, o número de horas pagas aos trabalhadores da indústria apresentou variação negativa de 0,2% frente a maio, na série livre dos efeitos sazonais, após dois meses de resultados positivos, período em que acumulou aumento de 1,2%. Com estes resultados, o indicador de média móvel trimestral mostra variação positiva de 0,3% entre os trimestres encerrados em junho e maio.

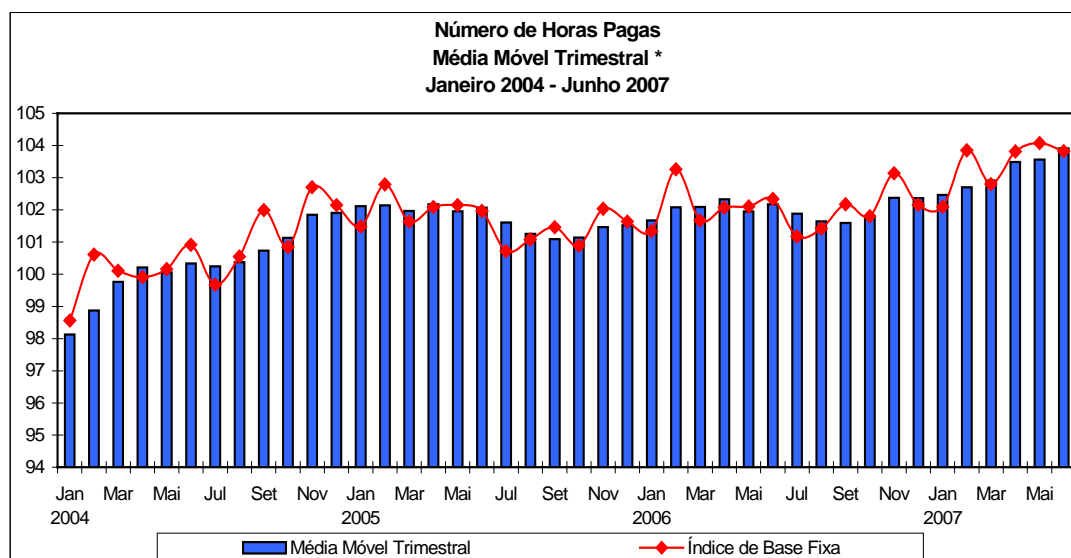

Fonte: IBGE, Diretoria de Pesquisas, Coordenação de Indústria
*série com ajuste sazonal

Nos demais indicadores, os resultados foram positivos: 1,5%, em relação a junho de 2006, 1,3% no indicador acumulado no ano e, no acumulado nos últimos doze meses, a trajetória é crescente e atinge 1,0%. Nos índices trimestrais, o número de horas pagas aumenta 1,7% frente ao segundo trimestre do ano passado e 1,0% no confronto com o primeiro trimestre deste ano, descontadas as influências sazonais.

O indicador mensal avançou 1,5% com resultados positivos em dez dos quatorze locais e onze dos dezoito ramos pesquisados. Em termos setoriais, as maiores pressões positivas vieram de alimentos e bebidas (4,7%), máquinas e equipamentos (8,5%) e produtos de metal (7,0%). Em sentido contrário, calçados e artigos de couro (-7,5%) e vestuário (-5,7%) exerceram as contribuições negativas mais significativas.

Os locais que assinalaram os maiores impactos positivos no resultado nacional foram São Paulo (2,3%), região Norte e Centro-Oeste e Paraná, ambos com taxa de 2,6%. Em São Paulo, dez das dezoito atividades aumentaram o número de horas pagas, com destaque para alimentos e bebidas (5,7%), máquinas equipamentos (9,4%) e outros produtos da indústria da transformação (12,8%). Na região Norte e Centro-Oeste, sobressaíram, entre as maiores influências positivas, alimentos e bebidas (10,7%) e produtos químicos (9,6%); e, no Paraná, o aumento mais expressivo veio de meios de transporte (28,5%). Por outro lado, a principal influência negativa na média global veio do Rio de Janeiro (-0,7%), onde alimentos e bebidas (-7,6%) foi a atividade que apresentou o maior impacto negativo.

Em bases trimestrais, o ritmo de expansão do número de horas pagas acelera na passagem do primeiro (0,8%) para o segundo trimestre (1,7%) do ano, ambas as comparações contra igual período do ano anterior, sendo este o resultado mais elevado desde o segundo trimestre de 2005 (1,8%). Entre estes dois trimestres, onze das dezoito atividades aumentaram o número de horas pagas, com destaque para máquinas e equipamentos, que passou de 1,4% para 6,4%. No corte regional, o maior avanço relativo veio do Rio Grande do Sul, que apresentou queda de 3,3% no primeiro trimestre e recuou apenas 0,3% no segundo, seguido pela Bahia, que passou de -1,0% para 1,2%, entre os dois trimestres de 2007.

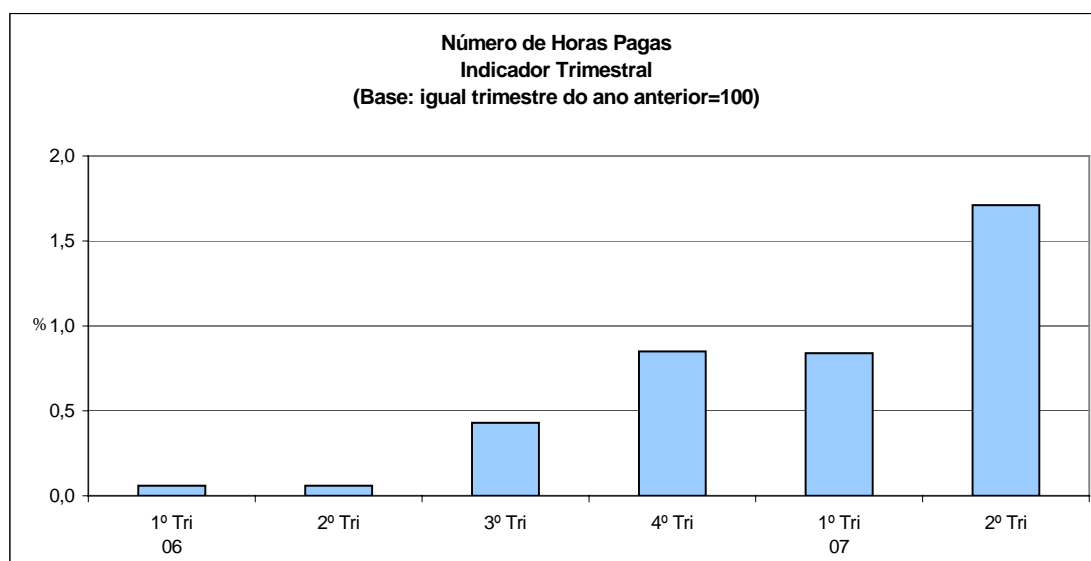

Fonte: IBGE, Diretoria de Pesquisas, Coordenação de Indústria

No fechamento do primeiro semestre do ano, o acréscimo foi de 1,3%, com

avanços em doze locais e também em doze setores. Os maiores impactos positivos, por local, vieram de São Paulo (1,7%), região Nordeste (2,2%) e região Norte e Centro-Oeste (2,4%). Por outro lado, Rio Grande do Sul (-1,8%) e Minas Gerais (-0,7%) foram as únicas pressões negativas. No corte setorial, as principais contribuições vieram de alimentos e bebidas (6,0%), meios de transporte (4,3%) e produtos de metal (4,3%). Em sentido contrário, calçados e artigos de couro (-8,2%) e vestuário (-6,5%) sobressaíram com as influências negativas mais expressivas.

FOLHA DE PAGAMENTO REAL

Em junho, o valor da folha de pagamento real dos trabalhadores da indústria ajustado sazonalmente variou 0,2% em relação ao mês imediatamente anterior, após queda de 0,7% em maio. O índice de média móvel trimestral também mostra taxa positiva (0,3%) na passagem dos trimestres encerrados em maio e junho, após recuar 1,1% em maio.

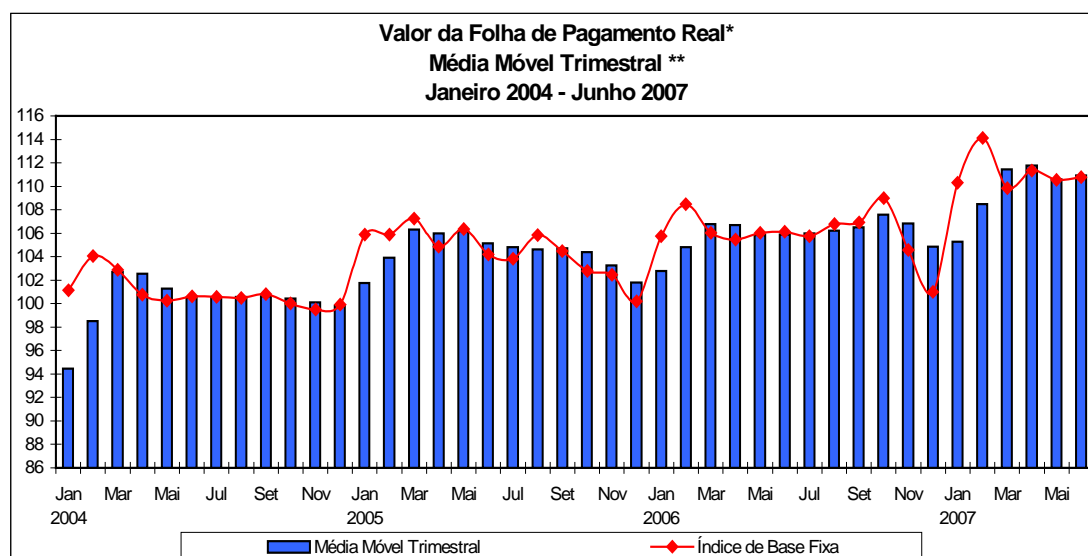

Fonte: IBGE, Diretoria de Pesquisas, Coordenação de Indústria

*Deflacionado pelo IPCA - IBGE

**série com ajuste sazonal

Na comparação com iguais períodos do ano anterior, os resultados também foram positivos: 4,6% em relação a junho de 2006, 4,9% no segundo trimestre e 4,6% no acumulado no ano. A taxa anualizada, indicador acumulado nos últimos doze meses, mostrou ligeiro ganho entre maio (3,0%) e junho (3,2%), e segue em trajetória ascendente desde dezembro de 2006.

No indicador mensal, a folha de pagamento real apresentou acréscimo de

4,6%, com taxas positivas em todos os locais pesquisados. A principal contribuição veio de São Paulo (3,3%), por conta, principalmente, de produtos químicos (19,2%), meios de transporte (5,4%) e metalurgia básica (12,3%). Vale citar, ainda, Rio de Janeiro (10,2%), em função dos ganhos salariais na indústria extrativa (43,7%) e na metalurgia básica (18,4%); região Norte e Centro-Oeste (8,4%), decorrente de alimentos e bebidas (18,5%) e meios de transporte (31,5%); e Rio Grande do Sul (6,0%), em função de produtos de metal (45,5%) e alimentos e bebidas (12,6%). Em termos setoriais, houve aumento real na folha de pagamento em doze dos dezoito ramos investigados. As maiores influências positivas vieram de produtos químicos (14,5%), alimentos e bebidas (6,2%), indústria extrativa (19,0%) e meios de transporte (4,9%). Em sentido contrário, as maiores pressões negativas vieram de papel e gráfica (-5,2%), borracha e plástico (-3,7%) e madeira (-8,9%).

Na análise trimestral, o valor da folha de pagamento real, em relação a igual trimestre de 2006, apresentou ligeiro aumento no ritmo de crescimento na passagem do primeiro (4,4%) para o segundo trimestre (4,9%), com todos os locais registrando taxas positivas. Este movimento de relativa aceleração está presente em sete dos quatorze locais, com destaque para o Rio Grande do Sul, que passou de 4,1% para 6,7% e Rio de Janeiro (de 5,5% para 7,6%). Oito dos dezoito segmentos aumentaram seus índices de crescimento no segundo trimestre em relação aos do primeiro, sendo os mais relevantes, meios de transporte (de 1,3% para 5,2%), produtos químicos (de 7,7% para 11,6%) e máquinas, aparelhos eletroeletrônicos e de comunicações (de 0,3% para 3,9%).

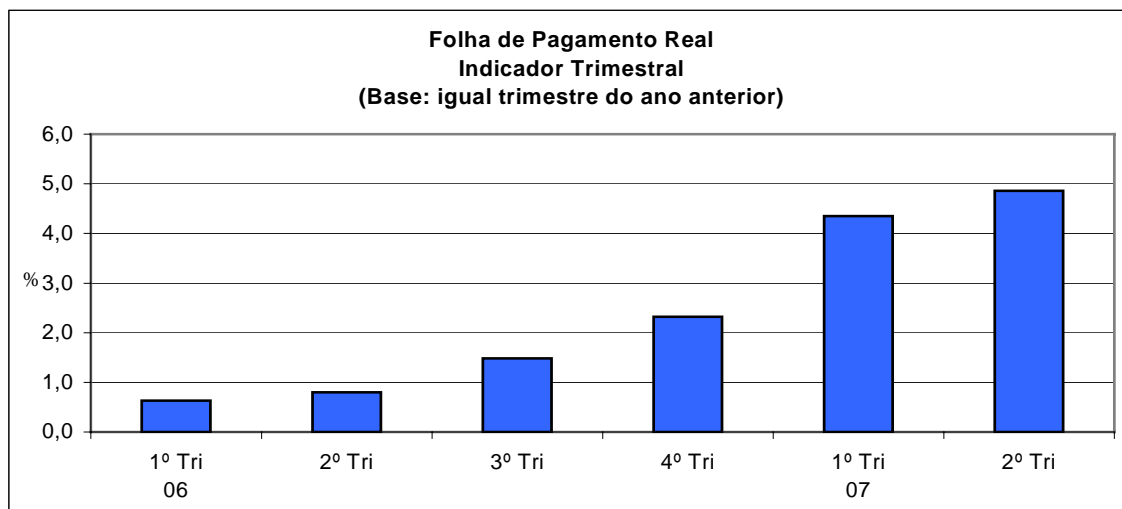

Fonte: IBGE, Diretoria de Pesquisas, Coordenação de Indústria

No indicador acumulado no primeiro semestre (4,6%), todos os locais aumentaram o valor da folha de pagamento real. As maiores contribuições positivas vieram de São Paulo (3,2%), por conta de produtos químicos (9,8%) e alimentos e bebidas (4,2%), de Minas Gerais (5,9%), em virtude da indústria extrativa (15,8%) e metalurgia básica (5,5%); e da região Nordeste (7,1%), em função de alimentos e bebidas (8,8%) e refino de petróleo e produção de álcool (28,0%). Na análise setorial, houve ampliação na massa salarial em treze das dezoito atividades. Os maiores impactos positivos vieram de alimentos e bebidas (7,9%), produtos químicos (9,6%) e indústria extrativa (16,2%), enquanto as principais retrações foram observadas em papel e gráfica (-3,7%), madeira (-6,7%) e calçados e artigos de couro (-3,0%).

TABELA 1
INDICADORES CONJUNTURAIS DA INDÚSTRIA
INDÚSTRIA GERAL - BRASIL
2007

VARIÁVEIS	MENSAL(1)			ACUMULADO(2)			ÚLTIMOS 12 MESES(3)			
	ABR	MAI	JUN	JAN-ABR	JAN-MAI	JAN-JUN	ATÉ ABR	ATÉ MAI	ATÉ JUN	
PESSOAL OCUPADO ASSALARIADO.....	101,72	102,07	102,05	101,33	101,48	101,57	100,60	100,82	101,00	
NÚMERO DE HORAS PAGAS.....	101,72	101,94	101,46	101,06	101,24	101,28	100,69	100,86	100,95	
NÚMERO MÉDIO DE HORAS PAGAS	100,00	99,87	99,42	99,73	99,76	99,70	100,09	100,04	99,96	
FOLHA DE PAGAMENTO NOMINAL.....	108,98	107,54	108,44	107,84	107,78	107,89	106,17	106,44	106,65	
FOLHA DE PAGAMENTO MÉDIA NOMINAL....	107,14	105,36	106,26	106,43	106,22	106,22	105,52	105,56	105,59	
FOLHA DE PAGAMENTO REAL.....	105,81	104,23	104,57	104,71	104,61	104,60	102,66	102,99	103,22	
FOLHA DE PAGAMENTO MÉDIA REAL.....	104,02	102,11	102,47	103,34	103,09	102,99	102,03	102,15	102,20	

FONTE: IBGE, DIRETORIA DE PESQUISAS, COORDENAÇÃO DE INDÚSTRIA.

NOTAS: (1)BASE: IGUAL MÊS DO ANO ANTERIOR = 100

(2)BASE: IGUAL PERÍODO DO ANO ANTERIOR = 100

(3)BASE: ÚLTIMOS 12 MESES ANTERIORES = 100

TABELA 2
INDICADORES CONJUNTURAIS DA INDÚSTRIA
ÍNDICE TRIMESTRAL (BASE:IGUAL TRIMESTRE DO ANO ANTERIOR)

VARIÁVEIS	2006				2007	
	1° Tri	2° Tri	3° Tri	4° Tri	1° Tri	2° Tri
PESSOAL OCUPADO ASSALARIADO.....	99,4	99,6	100,3	100,6	101,2	102,0
NÚMERO DE HORAS PAGAS.....	100,1	100,1	100,4	100,9	100,8	101,7
FOLHA DE PAGAMENTO REAL.....	100,6	100,8	101,5	102,3	104,4	104,9

FONTE: IBGE, DIRETORIA DE PESQUISAS, COORDENAÇÃO DE INDÚSTRIA.

TABELA 3
INDICADORES CONJUNTURAIS DA INDÚSTRIA
ÍNDICE TRIMESTRAL (BASE: TRIMESTRE IMEDIATAMENTE ANTERIOR)

VARIÁVEIS	2006				2007	
	1° Tri	2° Tri	3° Tri	4° Tri	1° Tri	2° Tri
PESSOAL OCUPADO ASSALARIADO.....	99,9	100,4	100,4	99,9	100,5	101,1
NÚMERO DE HORAS PAGAS.....	100,6	100,1	99,4	100,8	100,5	101,0
FOLHA DE PAGAMENTO REAL.....	104,9	99,2	100,6	98,5	106,2	99,5

* série com ajuste sazonal

FONTE: IBGE, DIRETORIA DE PESQUISAS, COORDENAÇÃO DE INDÚSTRIA.

TABELA 4
INDICADORES CONJUNTURAIS DA INDÚSTRIA
ÍNDICE MÊS/MÊS ANTERIOR COM AJUSTAMENTO SAZONAL(1)
BRASIL - 2007

VARIÁVEIS	IND. GERAL			IND. EXTRATIVAS			IND. TRANSFORMAÇÃO		
	ABR	MAI	JUN	ABR	MAI	JUN	ABR	MAI	JUN
PESSOAL OCUPADO ASSALARIADO(2).....	100,54	100,37	99,93	100,47	100,73	100,76	100,58	100,36	100,06
NÚMERO DE HORAS PAGAS.....	100,99	100,25	99,76	100,67	100,22	100,83	100,94	100,28	99,74
FOLHA DE PAGAMENTO REAL.....	101,37	99,29	100,21	107,44	99,74	104,59	101,18	99,27	100,00

FONTE: IBGE, DIRETORIA DE PESQUISAS, COORDENAÇÃO DE INDÚSTRIA.

(1) BASE: MÊS IMEDIATAMENTE ANTERIOR = 100

(2) VARIÁVEL SEM MOVIMENTO SAZONAL SIGNIFICATIVO E, PORTANTO, SEM AJUSTE SAZONAL NAS IND. EXTRATIVAS

**INDICADORES DO PESSOAL OCUPADO ASSALARIADO POR SEÇÕES E DIVISÕES DE INDÚSTRIA - BRASIL
2007**

SEÇÕES E DIVISÕES	BASE FIXA MENSAL(1)			MENSAL(2)			ACUMULADO(3)			ÚLTIMOS 12 MESES(4)			
	ABR	MAI	JUN	ABR	MAI	JUN	JAN-ABR	JAN-MAI	JAN-JUN	ATÉ ABR	ATÉ MAI	ATÉ JUN	
INDÚSTRIA GERAL	102,82	103,74	103,96	101,72	102,07	102,05	101,33	101,48	101,57	100,60	100,82	101,00	
INDÚSTRIAS EXTRATIVAS.....	110,86	111,67	112,51	102,11	101,90	103,41	101,40	101,50	101,82	101,65	101,64	101,83	
INDÚSTRIA DE TRANSFORMAÇÃO.....	102,65	103,57	103,78	101,71	102,07	102,02	101,33	101,48	101,57	100,58	100,80	100,98	
ALIMENTOS E BEBIDAS.....	130,11	131,65	131,97	104,43	104,24	104,04	105,94	105,59	105,33	106,91	106,52	106,20	
FUMO.....	219,49	227,93	199,24	87,15	91,79	83,73	90,80	91,04	89,66	93,69	94,02	92,53	
TÊXTIL.....	99,77	99,83	99,57	103,33	103,33	101,79	101,83	102,13	102,07	100,31	100,81	101,00	
VESTUÁRIO.....	75,85	76,24	76,51	95,79	95,86	95,66	94,55	94,81	94,95	94,02	94,21	94,31	
CALÇADOS E COURO.....	74,59	74,29	72,90	94,28	95,72	95,83	92,55	93,18	93,61	88,99	89,67	90,34	
MADEIRA.....	73,53	73,22	72,75	96,54	95,52	92,40	95,94	95,86	95,27	96,11	96,56	96,29	
PAPEL E GRÁFICA.....	85,87	86,63	85,99	96,93	97,34	96,08	97,21	97,23	97,04	98,46	98,29	97,95	
COQUE, REFINO DE PETRÓLEO, COMB. NUCLEARES E ÁLCOOL.....	284,90	315,43	317,33	109,16	109,08	107,29	112,31	111,51	110,65	114,47	114,33	113,84	
PRODUTOS QUÍMICOS.....	100,65	99,00	98,92	103,59	102,23	101,82	102,73	102,63	102,50	101,60	101,65	101,66	
BORRACHA E PLÁSTICO.....	96,15	96,65	96,59	100,68	100,81	99,69	99,43	99,70	99,70	98,76	99,10	99,25	
MINERAIS NÃO-METÁLICOS.....	85,74	85,38	85,03	100,93	100,23	99,58	101,53	101,27	100,98	100,12	100,44	100,58	
METALURGIA BÁSICA.....	119,22	119,90	120,02	103,41	104,16	104,65	102,98	103,22	103,46	102,65	102,88	103,12	
PRODUTOS DE METAL - EXCL. MÁQUINAS E EQUIPS.....	108,97	109,95	111,61	105,57	105,97	108,32	104,95	105,16	105,69	101,64	102,31	103,27	
MÁQUINAS E EQUIPS - EXCL. ELÉTR., ELETRÔN., DE PRECISÃO E DE COMUN...!	118,54	120,92	122,31	104,97	106,75	109,39	102,46	103,32	104,32	97,70	98,89	100,28	
MÁQUINAS E APARELHOS ELÉTR., ELETRÔN., DE PRECISÃO E DE COMUN...!	100,21	100,64	101,46	101,92	101,33	102,02	100,08	100,33	100,61	102,30	101,79	101,43	
FABRICAÇÃO DE MEIOS DE TRANSPORTE..!	125,02	127,15	128,75	104,00	105,46	106,62	104,04	104,32	104,71	102,95	103,20	103,55	
FABRICAÇÃO DE OUTROS PRODUTOS DA INDÚSTRIA DE TRANSFORMAÇÃO.....!	82,91	84,29	85,55	102,77	105,13	105,18	102,57	103,08	103,43	101,13	101,93	102,55	

FONTE: IBGE, DIRETORIA DE PESQUISAS, COORDENAÇÃO DE INDÚSTRIA.

NOTAS: (1)BASE: JANEIRO DE 2001 = 100

(2)BASE: IGUAL MÊS DO ANO ANTERIOR = 100

(3)BASE: IGUAL PERÍODO DO ANO ANTERIOR = 100

(4)BASE: ÚLTIMOS 12 MESES ANTERIORES = 100

**INDICADORES DO NÚMERO DE HORAS PAGAS POR SEÇÕES E DIVISÕES DE INDÚSTRIA - BRASIL
2007**

SEÇÕES E DIVISÕES	BASE FIXA MENSAL(1)			MENSAL(2)			ACUMULADO(3)			ÚLTIMOS 12 MESES(4)			
	ABR	MAI	JUN	ABR	MAI	JUN	JAN-ABR	JAN-MAI	JAN-JUN	ATÉ ABR	ATÉ MAI	ATÉ JUN	
INDÚSTRIA GERAL	102,48	104,88	104,05	101,72	101,94	101,46	101,06	101,24	101,28	100,69	100,86	100,95	
INDÚSTRIAS EXTRATIVAS.....	110,84	113,11	113,05	102,46	102,25	103,29	101,52	101,67	101,94	102,82	102,64	102,58	
INDÚSTRIA DE TRANSFORMAÇÃO.....	102,30	104,71	103,85	101,70	101,93	101,42	101,05	101,23	101,26	100,64	100,82	100,92	
ALIMENTOS E BEBIDAS.....	127,55	131,00	131,51	105,95	105,03	104,66	106,52	106,22	105,95	106,70	106,48	106,28	
FUMO.....	230,26	243,14	226,68	84,55	84,74	82,72	88,78	87,71	86,71	92,09	91,49	90,26	
TÊXTIL.....	97,10	98,83	96,98	102,50	102,41	101,12	100,87	101,18	101,17	99,63	100,01	100,18	
VESTUÁRIO.....	74,41	75,06	74,38	94,36	95,11	94,29	92,91	93,35	93,50	93,02	93,21	93,28	
CALÇADOS E COURO.....	77,96	79,20	75,36	92,61	94,30	92,52	91,00	91,66	91,80	91,13	91,37	91,41	
MADEIRA.....	68,92	68,98	68,28	97,20	95,05	92,51	96,20	95,97	95,38	94,51	95,08	95,09	
PAPEL E GRÁFICA.....	90,68	92,30	90,82	96,82	96,63	96,25	96,67	96,66	96,59	99,24	98,78	98,36	
COQUE, REFINO DE PETRÓLEO, COMB. NUCLEARES E ÁLCOOL.....	284,88	321,19	328,40	109,75	106,64	105,64	113,14	111,46	110,23	115,63	115,07	114,11	
PRODUTOS QUÍMICOS.....	100,91	99,75	98,77	105,00	102,87	100,78	103,63	103,48	103,02	101,70	101,84	101,73	
BORRACHA E PLÁSTICO.....	97,26	99,02	97,18	100,42	100,70	98,60	99,22	99,52	99,37	99,15	99,44	99,42	
MINERAIS NÃO-METÁLICOS.....	87,66	87,93	86,51	101,43	100,05	98,89	101,17	100,94	100,60	99,64	99,94	100,04	
METALURGIA BÁSICA.....	117,48	120,68	119,68	104,73	104,85	106,53	103,52	103,79	104,25	102,33	102,66	103,21	
PRODUTOS DE METAL - EXCL. MÁQUINAS E EQUIPS.....	103,06	105,42	106,77	103,23	104,65	106,97	103,58	103,80	104,33	100,06	100,71	101,66	
MÁQUINAS E EQUIPS - EXCL. ELÉTR., ELETRÔN., DE PRECISÃO E DE COMUN...!	118,90	123,88	123,36	103,57	107,10	108,52	101,93	102,98	103,91	98,30	99,41	100,53	
MÁQUINAS E APARELHOS ELÉTR., ELETRÔN., DE PRECISÃO E DE COMUN...!	101,72	104,46	103,45	102,18	101,85	102,49	99,72	100,16	100,55	104,24	103,47	102,88	
FABRICAÇÃO DE MEIOS DE TRANSPORTE..!	129,86	134,34	133,79	104,88	105,36	105,76	103,68	104,03	104,32	102,94	103,17	103,52	
FABRICAÇÃO DE OUTROS PRODUTOS DA INDÚSTRIA DE TRANSFORMAÇÃO.....!	83,04	86,13	85,78	103,70	107,00	104,71	104,23	104,79	104,78	102,98	103,79	104,13	

FONTE: IBGE, DIRETORIA DE PESQUISAS, COORDENAÇÃO DE INDÚSTRIA.

NOTAS: (1)BASE: JANEIRO DE 2001 = 100

(2)BASE: IGUAL MÊS DO ANO ANTERIOR = 100

(3)BASE: IGUAL PERÍODO DO ANO ANTERIOR = 100

(4)BASE: ÚLTIMOS 12 MESES ANTERIORES = 100

**INDICADORES DO NÚMERO MÉDIO DE HORAS PAGAS POR SEÇÕES E DIVISÕES DE INDÚSTRIA - BRASIL
2007**

SEÇÕES E DIVISÕES	BASE FIXA MENSAL(1)			MENSAL(2)			ACUMULADO(3)			ÚLTIMOS 12 MESES(4)			
	ABR	MAI	JUN	ABR	MAI	JUN	JAN-ABR	JAN-MAI	JAN-JUN	ATÉ ABR	ATÉ MAI	ATÉ JUN	
INDÚSTRIA GERAL	99,67	101,11	100,09	100,00	99,87	99,42	99,73	99,76	99,70	100,09	100,04	99,96	
INDÚSTRIAS EXTRATIVAS.....	99,99	101,29	100,48	100,34	100,35	99,89	100,11	100,16	100,11	101,15	100,98	100,74	
INDÚSTRIA DE TRANSFORMAÇÃO.....	99,66	101,10	100,07	99,99	99,86	99,41	99,72	99,75	99,69	100,07	100,02	99,94	
ALIMENTOS E BEBIDAS.....	98,03	99,51	99,65	101,46	100,75	100,60	100,55	100,59	100,59	99,79	99,95	100,06	
FUMO.....	104,91	106,68	113,77	97,03	92,32	98,79	97,80	96,60	96,99	98,00	97,32	97,52	
TÊXTIL.....	97,32	98,99	97,40	99,19	99,10	99,34	99,03	99,05	99,10	99,32	99,20	99,18	
VESTUÁRIO.....	98,10	98,45	97,22	98,51	99,23	98,56	98,27	98,46	98,48	98,92	98,93	98,90	
CALÇADOS E COURO.....	104,52	106,61	103,37	98,23	98,52	96,55	98,31	98,35	98,05	102,32	101,79	101,08	
MADEIRA.....	93,72	94,21	93,86	100,68	99,51	100,12	100,27	100,12	100,12	98,38	98,50	98,77	
PAPEL E GRÁFICA.....	105,60	106,55	105,62	99,89	99,27	100,17	99,45	99,41	99,54	100,79	100,50	100,41	
COQUE, REFINO DE PETRÓLEO, COMB. NUCLEARES E ÁLCOOL.....	99,99	101,83	103,49	100,54	97,76	98,46	100,74	100,12	99,83	100,95	100,63	100,27	
PRODUTOS QUÍMICOS.....	100,25	100,76	99,85	101,36	100,62	98,97	100,88	100,83	100,51	100,09	100,18	100,07	
BORRACHA E PLÁSTICO.....	101,15	102,45	100,61	99,75	99,89	98,91	99,78	99,80	99,65	100,39	100,33	100,17	
MINERAIS NÃO-METÁLICOS.....	102,25	102,98	101,74	100,49	99,82	99,30	99,65	99,69	99,62	99,53	99,51	99,47	
METALURGIA BÁSICA.....	98,54	100,65	99,72	101,28	100,66	101,80	100,51	100,54	100,75	99,69	99,78	100,08	
PRODUTOS DE METAL - EXCL. MÁQUINAS E EQUIPS.....	94,57	95,88	95,66	97,78	98,75	98,76	98,69	98,70	98,71	98,48	98,47	98,46	
MÁQUINAS E EQUIPS - EXCL. ELÉTR., ELETRÔN., DE PRECISÃO E DE COMUN...!	100,30	102,44	100,85	98,67	100,33	99,21	99,47	99,65	99,57	100,62	100,52	100,24	
MÁQUINAS E APARELHOS ELÉTR., ELETRÔN., DE PRECISÃO E DE COMUN...!	101,51	103,79	101,97	100,26	100,52	100,46	99,63	99,81	99,92	101,91	101,66	101,45	
FABRICAÇÃO DE MEIOS DE TRANSPORTE..!	103,87	105,65	103,92	100,85	99,91	99,18	99,66	99,71	99,62	99,99	99,98	99,98	
FABRICAÇÃO DE OUTROS PRODUTOS DA INDÚSTRIA DE TRANSFORMAÇÃO.....!	100,15	102,18	100,27	100,90	101,78	99,55	101,62	101,65	101,30	101,82	101,81	101,54	

FONTE: IBGE, DIRETORIA DE PESQUISAS, COORDENAÇÃO DE INDÚSTRIA.

NOTAS: (1)BASE: JANEIRO DE 2001 = 100

(2)BASE: IGUAL MÊS DO ANO ANTERIOR = 100

(3)BASE: IGUAL PERÍODO DO ANO ANTERIOR = 100

(4)BASE: ÚLTIMOS 12 MESES ANTERIORES = 100

**INDICADORES DA FOLHA DE PAGAMENTO NOMINAL POR SEÇÕES E DIVISÕES DE INDÚSTRIA - BRASIL
2007**

SEÇÕES E DIVISÕES	BASE FIXA MENSAL(1)			MENSAL(2)			ACUMULADO(3)			ÚLTIMOS 12 MESES(4)			
	ABR	MAI	JUN	ABR	MAI	JUN	JAN-ABR	JAN-MAI	JAN-JUN	ATÉ ABR	ATÉ MAI	ATÉ JUN	
INDÚSTRIA GERAL	165,16	168,79	168,76	108,98	107,54	108,44	107,84	107,78	107,89	106,17	106,44	106,65	
INDÚSTRIAS EXTRATIVAS.....	194,97	198,63	206,81	122,56	119,09	123,40	119,22	119,19	119,84	111,47	115,63	116,61	
INDÚSTRIA DE TRANSFORMAÇÃO.....	164,10	167,72	167,42	108,48	107,11	107,88	107,38	107,33	107,42	105,96	106,09	106,27	
ALIMENTOS E BEBIDAS.....	210,67	213,58	217,93	111,27	108,41	110,12	112,33	111,52	111,27	108,83	109,05	109,11	
FUMO.....	185,41	193,74	208,33	77,22	101,36	100,57	82,20	85,96	88,51	87,57	88,28	88,77	
TÊXTIL.....	139,09	141,42	142,76	109,61	109,55	109,41	109,17	109,25	109,27	105,03	105,62	106,21	
VESTUÁRIO.....	132,93	133,75	136,30	103,63	103,84	102,63	104,21	104,14	103,88	102,85	102,97	103,03	
CALÇADOS E COURO.....	136,95	139,86	137,93	101,27	98,71	100,73	100,17	99,86	100,01	94,05	94,43	94,82	
MADEIRA.....	108,49	115,27	112,21	95,10	97,34	94,43	96,35	96,56	96,19	96,58	96,90	96,86	
PAPEL E GRÁFICA.....	109,11	114,15	107,66	97,45	104,57	98,33	98,25	99,48	99,29	101,22	101,28	100,89	
COQUE, REFINO DE PETRÓLEO, COMB. NUCLEARES E ÁLCOOL.....	273,02	298,48	315,30	114,73	107,13	112,97	115,34	113,34	113,27	115,49	114,56	114,32	
PRODUTOS QUÍMICOS.....	184,02	182,24	196,75	114,54	112,42	118,72	111,79	111,91	113,02	116,13	115,55	115,48	
BORRACHA E PLÁSTICO.....	157,48	156,27	163,23	106,21	102,40	99,84	104,04	103,71	103,01	101,37	101,49	101,35	
MINERAIS NÃO-METÁLICOS.....	141,98	141,68	139,26	112,47	111,93	110,06	111,84	111,86	111,56	109,74	110,28	110,57	
METALURGIA BÁSICA.....	191,03	187,50	186,68	108,92	105,24	111,93	111,13	109,90	110,23	107,68	107,30	107,81	
PRODUTOS DE METAL - EXCL. MÁQUINAS E EQUIPS.....	151,05	146,48	152,41	113,51	105,43	111,19	110,04	109,09	109,44	105,99	106,14	106,68	
MÁQUINAS E EQUIPS - EXCL. ELÉTR., ELETRÔN., DE PRECISÃO E DE COMUN....	186,85	187,30	185,83	109,50	105,47	109,31	107,29	106,92	107,31	100,09	101,03	102,50	
MÁQUINAS E APARELHOS ELÉTR., ELETRÔN., DE PRECISÃO E DE COMUN....	146,71	144,46	147,62	107,56	109,01	105,38	104,39	105,30	105,31	111,11	110,66	109,42	
FABRICAÇÃO DE MEIOS DE TRANSPORTE..	177,08	197,88	181,94	108,72	108,37	108,80	105,36	105,99	106,44	104,83	104,80	105,11	
FABRICAÇÃO DE OUTROS PRODUTOS DA INDÚSTRIA DE TRANSFORMAÇÃO.....	130,43	135,35	132,68	108,63	111,12	104,78	109,99	110,22	109,27	102,10	103,34	103,90	

FONTE: IBGE, DIRETORIA DE PESQUISAS, COORDENAÇÃO DE INDÚSTRIA.

NOTAS: (1)BASE: JANEIRO DE 2001 = 100

(2)BASE: IGUAL MÊS DO ANO ANTERIOR = 100

(3)BASE: IGUAL PERÍODO DO ANO ANTERIOR = 100

(4)BASE: ÚLTIMOS 12 MESES ANTERIORES = 100

**INDICADORES DA FOLHA DE PAGAMENTO MÉDIA NOMINAL POR SEÇÕES E DIVISÕES DE INDÚSTRIA - BRASIL
2007**

SEÇÕES E DIVISÕES	BASE FIXA MENSAL(1)			MENSAL(2)			ACUMULADO(3)			ÚLTIMOS 12 MESES(4)			
	ABR	MAI	JUN	ABR	MAI	JUN	JAN-ABR	JAN-MAI	JAN-JUN	ATÉ ABR	ATÉ MAI	ATÉ JUN	
INDÚSTRIA GERAL	160,63	162,71	162,33	107,14	105,36	106,26	106,43	106,22	106,22	105,52	105,56	105,59	
INDÚSTRIAS EXTRATIVAS.....	175,88	177,88	183,81	120,03	116,87	119,34	117,70	117,55	117,83	109,70	113,82	114,58	
INDÚSTRIA DE TRANSFORMAÇÃO.....	159,86	161,94	161,33	106,65	104,93	105,74	105,98	105,77	105,76	105,33	105,23	105,23	
ALIMENTOS E BEBIDAS.....	161,91	162,24	165,13	106,55	104,00	105,84	106,03	105,62	105,65	101,77	102,35	102,71	
FUMO.....	84,47	85,00	104,56	88,61	110,43	120,11	89,92	93,06	97,06	89,86	90,25	91,46	
TÊXTIL.....	139,41	141,66	143,38	106,08	106,01	107,48	107,22	106,97	107,06	104,71	104,79	105,18	
VESTUÁRIO.....	175,25	175,44	178,16	108,19	108,33	107,28	110,21	109,83	109,39	109,36	109,28	109,23	
CALÇADOS E COURO.....	183,61	188,26	189,20	107,42	103,13	105,11	108,20	107,12	106,77	105,71	105,34	105,02	
MADEIRA.....	147,53	157,43	154,25	98,51	101,90	102,19	100,43	100,73	100,98	100,41	100,30	100,52	
PAPEL E GRÁFICA.....	127,05	131,77	125,21	100,54	107,43	102,34	101,07	102,30	102,31	102,85	103,08	103,02	
COQUE, REFINO DE PETRÓLEO, COMB. NUCLEARES E ÁLCOOL.....	95,83	94,63	99,36	105,10	98,21	105,29	102,35	101,55	102,15	100,55	99,93	100,08	
PRODUTOS QUÍMICOS.....	182,82	184,08	198,89	110,57	109,96	116,59	108,81	109,03	110,27	114,28	113,65	113,56	
BORRACHA E PLÁSTICO.....	163,78	161,68	169,00	105,49	101,58	100,15	104,64	104,01	103,32	102,63	102,42	102,13	
MINERAIS NÃO-METÁLICOS.....	165,60	165,94	163,78	111,43	111,68	110,52	110,14	110,45	110,46	109,53	109,75	109,91	
METALURGIA BÁSICA.....	160,23	156,37	155,54	105,32	101,03	106,96	107,92	106,50	106,57	104,83	104,23	104,49	
PRODUTOS DE METAL - EXCL. MÁQUINAS E EQUIPS.....	138,62	133,22	136,55	107,52	99,48	102,65	104,86	103,76	103,57	104,20	103,70	103,29	
MÁQUINAS E EQUIPS - EXCL. ELÉTR., ELETRÔN., DE PRECISÃO E DE COMUN....	157,62	154,89	151,93	104,32	98,80	99,93	104,72	103,51	102,92	102,45	102,20	102,33	
MÁQUINAS E APARELHOS ELÉTR., ELETRÔN., DE PRECISÃO E DE COMUN....	146,41	143,55	145,50	105,54	107,58	103,30	104,31	104,95	104,67	108,78	108,85	108,00	
FABRICAÇÃO DE MEIOS DE TRANSPORTE..	141,65	155,62	141,32	104,54	102,77	102,04	101,27	101,58	101,65	101,82	101,55	101,51	
FABRICAÇÃO DE OUTROS PRODUTOS DA INDÚSTRIA DE TRANSFORMAÇÃO.....	157,31	160,57	155,08	105,70	105,70	99,62	107,24	106,92	105,66	100,94	101,42	101,37	

FONTE: IBGE, DIRETORIA DE PESQUISAS, COORDENAÇÃO DE INDÚSTRIA.

NOTAS: (1)BASE: JANEIRO DE 2001 = 100

(2)BASE: IGUAL MÊS DO ANO ANTERIOR = 100

(3)BASE: IGUAL PERÍODO DO ANO ANTERIOR = 100

(4)BASE: ÚLTIMOS 12 MESES ANTERIORES = 100

**INDICADORES DA FOLHA DE PAGAMENTO REAL POR SEÇÕES E DIVISÕES DE INDÚSTRIA - BRASIL
2007**

SEÇÕES E DIVISÕES	BASE FIXA MENSAL(1)			MENSAL(2)			ACUMULADO(3)			ÚLTIMOS 12 MESES(4)			
	ABR	MAI	JUN	ABR	MAI	JUN	JAN-ABR	JAN-MAI	JAN-JUN	ATÉ ABR	ATÉ MAI	ATÉ JUN	
INDÚSTRIA GERAL	105,34	107,36	107,04	105,81	104,23	104,57	104,71	104,61	104,60	102,66	102,99	103,22	
INDÚSTRIAS EXTRATIVAS.....	124,35	126,34	131,16	118,99	115,41	119,00	115,74	115,68	116,20	107,72	111,89	112,86	
INDÚSTRIA DE TRANSFORMAÇÃO.....	104,66	106,68	106,18	105,32	103,80	104,03	104,26	104,17	104,15	102,45	102,65	102,85	
ALIMENTOS E BEBIDAS.....	134,36	135,85	138,22	108,03	105,07	106,19	109,07	108,24	107,89	105,21	105,51	105,60	
FUMO.....	118,25	123,23	132,13	74,97	98,24	96,98	79,82	83,41	85,78	84,72	85,46	85,93	
TÊXTIL.....	88,71	89,95	90,54	106,42	106,17	105,51	105,99	106,03	105,94	101,53	102,17	102,78	
VESTUÁRIO.....	84,78	85,07	86,45	100,61	100,64	98,97	101,19	101,08	100,72	99,44	99,64	99,73	
CALÇADOS E COURO.....	87,34	88,96	87,48	98,32	95,67	97,14	97,25	96,92	96,96	90,89	91,33	91,73	
MADEIRA.....	69,19	73,32	71,17	92,33	94,34	91,06	93,55	93,71	93,26	93,37	93,76	93,75	
PAPEL E GRÁFICA.....	69,59	72,60	68,28	94,61	101,34	94,83	95,40	96,55	96,27	97,91	98,03	97,68	
COQUE, REFINO DE PETRÓLEO, COMB. NUCLEARES E ÁLCOOL.....	174,13	189,85	199,97	111,38	103,83	108,94	111,99	110,01	109,80	111,65	110,85	110,65	
PRODUTOS QUÍMICOS.....	117,37	115,91	124,79	111,20	108,95	114,49	108,52	108,60	109,56	112,35	111,88	111,82	
BORRACHA E PLÁSTICO.....	100,44	99,40	103,53	103,11	99,24	96,28	101,01	100,65	99,87	97,99	98,19	98,09	
MINERAIS NÃO-METÁLICOS.....	90,55	90,12	88,32	109,19	108,48	106,13	108,59	108,57	108,16	106,10	106,71	107,02	
METALURGIA BÁSICA.....	121,84	119,26	118,40	105,74	101,99	107,94	107,90	106,68	106,88	104,11	103,82	104,34	
PRODUTOS DE METAL - EXCL. MÁQUINAS E EQUIPS.....	96,34	93,17	96,66	110,20	102,17	107,22	106,84	105,88	106,11	102,45	102,69	103,23	
MÁQUINAS E EQUIPS - EXCL. ELÉTR., ELETRÔN., DE PRECISÃO E DE COMUN....	119,17	119,14	117,86	106,31	102,22	105,42	104,17	103,77	104,04	96,70	97,69	99,14	
MÁQUINAS E APARELHOS ELÉTR., ELETRÔN., DE PRECISÃO E DE COMUN....	93,57	91,89	93,63	104,43	105,65	101,62	101,36	102,20	102,10	107,52	107,17	105,98	
FABRICAÇÃO DE MEIOS DE TRANSPORTE..	112,94	125,86	115,39	105,56	105,03	104,92	102,29	102,86	103,19	101,38	101,43	101,74	
FABRICAÇÃO DE OUTROS PRODUTOS DA INDÚSTRIA DE TRANSFORMAÇÃO.....	83,19	86,09	84,15	105,46	107,69	101,05	106,80	106,98	105,95	98,66	99,95	100,52	

FONTE: IBGE, DIRETORIA DE PESQUISAS, COORDENAÇÃO DE INDÚSTRIA.

NOTAS: (1)BASE: JANEIRO DE 2001 = 100

(2)BASE: IGUAL MÊS DO ANO ANTERIOR = 100

(3)BASE: IGUAL PERÍODO DO ANO ANTERIOR = 100

(4)BASE: ÚLTIMOS 12 MESES ANTERIORES = 100

**INDICADORES DA FOLHA DE PAGAMENTO MÉDIA REAL POR SEÇÕES E DIVISÕES DE INDÚSTRIA - BRASIL
2007**

SEÇÕES E DIVISÕES	BASE FIXA MENSAL(1)			MENSAL(2)			ACUMULADO(3)			ÚLTIMOS 12 MESES(4)			
	ABR	MAI	JUN	ABR	MAI	JUN	JAN-ABR	JAN-MAI	JAN-JUN	ATÉ ABR	ATÉ MAI	ATÉ JUN	
INDÚSTRIA GERAL	102,45	103,49	102,96	104,02	102,11	102,47	103,34	103,09	102,99	102,03	102,15	102,20	
INDÚSTRIAS EXTRATIVAS.....	112,18	113,14	116,58	116,53	113,27	115,08	114,27	114,09	114,25	106,00	110,13	110,89	
INDÚSTRIA DE TRANSFORMAÇÃO.....	101,96	103,00	102,32	103,55	101,70	101,97	102,90	102,66	102,54	101,85	101,84	101,86	
ALIMENTOS E BEBIDAS.....	103,27	103,19	104,73	103,45	100,79	102,07	102,95	102,51	102,44	98,37	99,02	99,39	
FUMO.....	53,88	54,06	66,32	86,03	107,02	115,83	87,30	90,31	94,07	86,97	87,36	88,51	
TÊXTIL.....	88,92	90,10	90,94	102,99	102,74	103,65	104,11	103,83	103,80	101,23	101,39	101,79	
VESTUÁRIO.....	111,78	111,59	112,99	105,04	104,99	103,46	107,02	106,61	106,07	105,76	105,76	105,74	
CALÇADOS E COURO.....	117,10	119,74	120,00	104,29	99,94	101,37	105,06	103,97	103,52	102,21	101,94	101,65	
MADEIRA.....	94,10	100,13	97,83	95,64	98,76	98,55	97,51	97,77	97,90	97,09	97,06	97,29	
PAPEL E GRÁFICA.....	81,03	83,81	79,41	97,61	104,11	98,69	98,14	99,29	99,19	99,47	99,76	99,73	
COQUE, REFINO DE PETRÓLEO, COMB. NUCLEARES E ÁLCOOL.....	61,12	60,19	63,02	102,04	95,18	101,54	99,37	98,56	99,04	97,23	96,70	96,87	
PRODUTOS QUÍMICOS.....	116,60	117,08	126,15	107,35	106,57	112,44	105,63	105,81	106,89	110,57	110,04	109,97	
BORRACHA E PLÁSTICO.....	104,46	102,84	107,18	102,42	98,44	96,58	101,60	100,95	100,18	99,23	99,10	98,85	
MINERAIS NÃO-METÁLICOS.....	105,62	105,55	103,88	108,19	108,23	106,58	106,94	107,20	107,09	105,91	106,21	106,38	
METALURGIA BÁSICA.....	102,20	99,46	98,65	102,25	97,91	103,14	104,79	103,37	103,34	101,36	100,86	101,13	
PRODUTOS DE METAL - EXCL. MÁQUINAS E EQUIPS.....	88,41	84,73	86,61	104,39	96,42	98,99	101,81	100,71	100,42	100,76	100,36	99,98	
MÁQUINAS E EQUIPS - EXCL. ELÉTR., ELETRÔN., DE PRECISÃO E DE COMUN....	100,53	98,52	96,36	101,28	95,75	96,37	101,69	100,47	99,80	99,02	98,87	99,03	
MÁQUINAS E APARELHOS ELÉTR., ELETRÔN., DE PRECISÃO E DE COMUN....	93,38	91,30	92,28	102,46	104,26	99,62	101,29	101,86	101,48	105,24	105,38	104,59	
FABRICAÇÃO DE MEIOS DE TRANSPORTE..	90,34	98,99	89,63	101,49	99,60	98,41	98,32	98,58	98,55	98,48	98,29	98,28	
FABRICAÇÃO DE OUTROS PRODUTOS DA INDÚSTRIA DE TRANSFORMAÇÃO.....	100,33	102,13	98,36	102,62	102,44	96,07	104,13	103,78	102,45	97,57	98,10	98,09	

FONTE: IBGE, DIRETORIA DE PESQUISAS, COORDENAÇÃO DE INDÚSTRIA.

NOTAS: (1)BASE: JANEIRO DE 2001 = 100

(2)BASE: IGUAL MÊS DO ANO ANTERIOR = 100

(3)BASE: IGUAL PERÍODO DO ANO ANTERIOR = 100

(4)BASE: ÚLTIMOS 12 MESES ANTERIORES = 100

**INDICADORES DO PESSOAL OCUPADO ASSALARIADO
RESULTADOS REGIONAIS - INDÚSTRIA GERAL
2007**

GRANDES REGIÕES E UNIDADES DA FEDERAÇÃO SELECIONADAS	BASE FIXA MENSAL (1)			MENSAL (2)			ACUMULADO (3)			ÚLTIMOS 12 MESES (4)		
	ABR	MAI	JUN	ABR	MAI	JUN	JAN-ABR	JAN-MAI	JAN-JUN	ATÉ ABR	ATÉ MAI	ATÉ JUN
BRASIL	102,82	103,74	103,96	101,72	102,07	102,05	101,33	101,48	101,57	100,60	100,82	101,00
REGIÃO NORTE E CENTRO-OESTE.....	125,05	127,23	127,20	101,50	103,11	102,26	102,47	102,60	102,55	107,15	106,55	105,87
REGIÃO NORDESTE.....	94,90	95,71	95,74	102,41	102,15	101,13	102,48	102,42	102,20	100,93	101,30	101,50
CEARÁ.....	102,59	101,99	101,41	102,57	101,68	100,86	101,67	101,68	101,54	99,23	99,69	100,03
PERNAMBUCO.....	93,78	95,71	95,93	102,53	101,05	100,70	103,07	102,67	102,34	103,43	103,25	103,04
BAHIA.....	96,74	98,20	98,19	101,76	102,41	100,36	100,13	100,59	100,55	99,96	100,34	100,41
REGIÃO SUDESTE.....	102,48	103,50	104,01	101,88	102,07	102,52	101,49	101,61	101,76	101,01	101,12	101,26
MINAS GERAIS.....	109,16	109,96	110,57	100,28	101,10	102,05	99,44	99,77	100,15	99,74	99,69	99,85
ESPÍRITO SANTO.....	96,95	96,60	96,28	102,13	101,62	101,88	103,29	102,95	102,77	103,46	103,40	103,45
RIO DE JANEIRO.....	85,66	86,31	86,26	101,56	101,45	100,92	101,13	101,19	101,15	100,65	100,82	100,90
SÃO PAULO.....	103,72	104,92	105,53	102,39	102,48	102,94	102,08	102,16	102,29	101,31	101,47	101,63
REGIÃO SUL.....	101,15	101,56	101,36	101,12	101,66	101,39	100,07	100,39	100,56	97,61	98,21	98,69
PARANÁ.....	108,27	109,03	109,07	102,47	102,71	101,99	101,86	102,03	102,03	99,42	100,01	100,38
SANTA CATARINA.....	113,20	112,89	112,99	102,75	102,22	101,30	101,80	101,88	101,78	100,63	101,03	101,20
RIO GRANDE DO SUL.....	87,22	87,84	87,31	98,64	100,24	100,86	97,20	97,80	98,31	93,74	94,50	95,29

FONTE: IBGE, DIRETORIA DE PESQUISAS, COORDENAÇÃO DE INDÚSTRIA.

NOTAS: (1)BASE: JANEIRO DE 2001 = 100

(3)BASE: IGUAL PERÍODO DO ANO ANTERIOR = 100

(2)BASE: IGUAL MÊS DO ANO ANTERIOR = 100

(4)BASE: ÚLTIMOS 12 MESES ANTERIORES = 100

**INDICADORES DO NÚMERO DE HORAS PAGAS
RESULTADOS REGIONAIS - INDÚSTRIA GERAL
2007**

GRANDES REGIÕES E UNIDADES DA FEDERAÇÃO SELECIONADAS	BASE FIXA MENSAL (1)			MENSAL (2)			ACUMULADO (3)			ÚLTIMOS 12 MESES (4)		
	ABR	MAI	JUN	ABR	MAI	JUN	JAN-ABR	JAN-MAI	JAN-JUN	ATÉ ABR	ATÉ MAI	ATÉ JUN
BRASIL	102,48	104,88	104,05	101,72	101,94	101,46	101,06	101,24	101,28	100,69	100,86	100,95
REGIÃO NORTE E CENTRO-OESTE.....	120,34	124,26	123,39	101,89	102,38	102,56	102,35	102,36	102,39	106,75	106,09	105,59
REGIÃO NORDESTE.....	94,35	95,88	94,95	103,11	102,16	100,92	102,45	102,40	102,15	101,12	101,45	101,61
CEARÁ.....	102,08	102,12	101,10	102,65	100,92	100,03	101,88	101,68	101,41	99,70	100,05	100,31
PERNAMBUCO.....	91,35	94,21	93,90	101,99	101,97	99,95	102,06	102,04	101,70	102,22	102,22	101,95
BAHIA.....	98,85	103,18	100,65	102,01	101,68	100,06	99,74	100,14	100,13	100,94	101,01	101,02
REGIÃO SUDESTE.....	102,40	105,03	104,68	101,66	101,68	101,53	100,96	101,11	101,18	101,41	101,40	101,35
MINAS GERAIS.....	110,01	111,65	111,00	99,84	100,35	100,18	98,77	99,09	99,28	99,87	99,72	99,63
ESPÍRITO SANTO.....	94,71	96,69	94,28	103,32	102,10	101,91	103,89	103,52	103,25	103,35	103,33	103,43
RIO DE JANEIRO.....	82,45	83,20	82,52	102,50	101,31	99,26	102,36	102,14	101,65	101,27	101,43	101,39
SÃO PAULO.....	104,13	107,42	107,32	102,05	102,19	102,32	101,34	101,52	101,65	101,81	101,82	101,78
REGIÃO SUL.....	101,47	103,37	101,59	101,11	102,19	101,17	100,11	100,54	100,64	97,09	97,79	98,33
PARANÁ.....	106,81	109,48	109,12	102,49	103,26	102,60	102,50	102,65	102,64	98,92	99,68	100,23
SANTA CATARINA.....	110,95	111,74	109,87	102,94	102,74	101,26	101,45	101,71	101,64	99,54	100,06	100,40
RIO GRANDE DO SUL.....	90,58	92,66	90,09	98,47	100,73	99,86	97,16	97,89	98,22	93,81	94,56	95,23

FONTE: IBGE, DIRETORIA DE PESQUISAS, COORDENAÇÃO DE INDÚSTRIA.

NOTAS: (1)BASE: JANEIRO DE 2001 = 100

(3)BASE: IGUAL PERÍODO DO ANO ANTERIOR = 100

(2)BASE: IGUAL MÊS DO ANO ANTERIOR = 100

(4)BASE: ÚLTIMOS 12 MESES ANTERIORES = 100

**INDICADORES DO NÚMERO MÉDIO DE HORAS PAGAS
RESULTADOS REGIONAIS - INDÚSTRIA GERAL
2007**

GRANDES REGIÕES E UNIDADES DA FEDERAÇÃO SELECIONADAS	BASE FIXA MENSAL(1)			MENSAL(2)			ACUMULADO(3)			ÚLTIMOS 12 MESES(4)		
	ABR	MAI	JUN	ABR	MAI	JUN	JAN-ABR	JAN-MAI	JAN-JUN	ATÉ ABR	ATÉ MAI	ATÉ JUN
BRASIL	99,67	101,11	100,09	100,00	99,87	99,42	99,73	99,76	99,70	100,09	100,04	99,96
REGIÃO NORTE E CENTRO-OESTE.....	96,24	97,66	97,01	100,38	99,29	100,30	99,88	99,76	99,85	99,60	99,56	99,72
REGIÃO NORDESTE.....	99,43	100,19	99,18	100,69	100,00	99,79	99,97	99,98	99,95	100,18	100,14	100,10
CEARÁ.....	99,51	100,13	99,70	100,08	99,25	99,18	100,19	100,01	99,87	100,47	100,35	100,27
PERNAMBUCO.....	97,41	98,44	97,89	99,47	100,92	99,25	98,98	99,36	99,34	98,80	98,99	98,91
BAHIA.....	102,18	105,08	102,51	100,25	99,28	99,70	99,61	99,54	99,57	100,96	100,65	100,59
REGIÃO SUDESTE.....	99,92	101,48	100,65	99,78	99,62	99,03	99,47	99,50	99,42	100,39	100,28	100,08
MINAS GERAIS.....	100,78	101,53	100,39	99,56	99,26	98,17	99,32	99,31	99,12	100,12	100,02	99,78
ESPÍRITO SANTO.....	97,68	100,09	97,92	101,17	100,47	100,03	100,57	100,55	100,47	99,89	99,93	99,97
RIO DE JANEIRO.....	96,25	96,39	95,66	100,92	99,86	98,36	101,21	100,94	100,50	100,62	100,60	100,49
SÃO PAULO.....	100,40	102,38	101,69	99,67	99,71	99,40	99,27	99,36	99,37	100,49	100,35	100,15
REGIÃO SUL.....	100,32	101,78	100,23	99,99	100,52	99,78	100,04	100,13	100,08	99,49	99,58	99,64
PARANÁ.....	98,66	100,41	100,04	100,02	100,54	100,60	100,62	100,61	100,60	99,52	99,69	99,87
SANTA CATARINA.....	98,01	98,99	97,24	100,18	100,51	99,96	99,66	99,83	99,85	98,92	99,05	99,21
RIO GRANDE DO SUL.....	103,86	105,49	103,19	99,84	100,49	99,01	99,95	100,06	99,88	100,09	100,08	99,96

FONTE: IBGE, DIRETORIA DE PESQUISAS, COORDENAÇÃO DE INDÚSTRIA.

NOTAS: (1)BASE: JANEIRO DE 2001 = 100

(3)BASE: IGUAL PERÍODO DO ANO ANTERIOR = 100

(2)BASE: IGUAL MÊS DO ANO ANTERIOR = 100

(4)BASE: ÚLTIMOS 12 MESES ANTERIORES = 100

**INDICADORES DA FOLHA DE PAGAMENTO NOMINAL
RESULTADOS REGIONAIS - INDÚSTRIA GERAL
2007**

GRANDES REGIÕES E UNIDADES DA FEDERAÇÃO SELECIONADAS	BASE FIXA MENSAL (1)			MENSAL (2)			ACUMULADO (3)			ÚLTIMOS 12 MESES (4)		
	ABR	MAI	JUN	ABR	MAI	JUN	JAN-ABR	JAN-MAI	JAN-JUN	ATÉ ABR	ATÉ MAI	ATÉ JUN
BRASIL	165,16	168,79	168,76	108,98	107,54	108,44	107,84	107,78	107,89	106,17	106,44	106,65
REGIÃO NORTE E CENTRO-OESTE	205,49	221,21	218,43	106,70	114,04	112,40	110,11	110,92	111,17	110,16	110,33	110,52
REGIÃO NORDESTE	164,90	166,71	168,60	111,02	109,46	108,38	111,19	110,84	110,43	108,69	108,80	108,91
CEARÁ	189,54	190,22	193,49	108,85	106,76	107,30	110,23	109,51	109,12	107,94	107,65	107,68
PERNAMBUCO	152,64	151,38	154,97	114,69	110,74	106,55	113,47	112,94	111,84	112,50	112,55	112,11
BAHIA	158,34	170,11	168,09	107,82	110,84	109,76	107,93	108,52	108,73	105,82	106,00	106,37
REGIÃO SUDESTE	163,20	166,51	165,92	109,00	106,38	108,06	107,31	107,12	107,27	106,62	106,77	106,85
MINAS GERAIS	190,70	188,05	190,35	107,65	109,53	108,76	109,22	109,28	109,20	111,07	110,74	110,36
ESPÍRITO SANTO	214,70	213,12	213,40	113,71	110,75	112,02	112,69	112,31	112,27	115,97	115,45	115,15
RIO DE JANEIRO	156,99	162,25	167,20	109,13	110,11	114,27	108,75	109,01	109,88	105,89	107,97	108,58
SÃO PAULO	158,28	162,55	160,72	109,11	105,26	107,07	106,57	106,30	106,43	105,59	105,60	105,70
REGIÃO SUL	163,45	165,84	167,46	108,84	108,44	108,31	107,52	107,70	107,81	102,34	103,01	103,72
PARANÁ	153,50	155,58	162,01	106,02	107,56	106,86	105,81	106,16	106,28	102,66	103,31	103,80
SANTA CATARINA	178,93	183,12	181,30	108,59	107,59	107,53	108,32	108,17	108,06	106,77	106,94	107,25
RIO GRANDE DO SUL	161,94	163,44	163,74	111,06	109,68	109,94	108,17	108,47	108,72	99,50	100,46	101,50

FONTE: IBGE, DIRETORIA DE PESQUISAS, COORDENAÇÃO DE INDÚSTRIA.

NOTAS: (1)BASE: JANEIRO DE 2001 = 100

(3)BASE: IGUAL PERÍODO DO ANO ANTERIOR = 100

(2)BASE: IGUAL MÊS DO ANO ANTERIOR = 100

(4)BASE: ÚLTIMOS 12 MESES ANTERIORES = 100

**INDICADORES DA FOLHA DE PAGAMENTO MÉDIA NOMINAL
RESULTADOS REGIONAIS - INDÚSTRIA GERAL
2007**

GRANDES REGIÕES E UNIDADES DA FEDERAÇÃO SELECIONADAS	BASE FIXA MENSAL(1)			MENSAL(2)			ACUMULADO(3)			ÚLTIMOS 12 MESES(4)		
	ABR	MAI	JUN	ABR	MAI	JUN	JAN-ABR	JAN-MAI	JAN-JUN	ATÉ ABR	ATÉ MAI	ATÉ JUN
BRASIL	160,63	162,71	162,33	107,14	105,36	106,26	106,43	106,22	106,22	105,52	105,56	105,59
REGIÃO NORTE E CENTRO-OESTE.....	164,33	173,87	171,73	105,13	110,60	109,92	107,45	108,08	108,39	102,75	103,44	104,23
REGIÃO NORDESTE.....	173,77	174,19	176,09	108,41	107,15	107,16	108,50	108,23	108,05	107,69	107,42	107,32
CEARÁ.....	184,76	186,51	190,80	106,13	105,00	106,39	108,40	107,69	107,46	108,65	107,88	107,56
PERNAMBUCO.....	162,76	158,17	161,54	111,86	109,59	105,81	110,09	109,99	109,27	108,78	109,03	108,82
BAHIA.....	163,67	173,23	171,19	105,96	108,23	109,36	107,81	107,90	108,14	105,87	105,67	105,97
REGIÃO SUDESTE.....	159,24	160,87	159,53	106,98	104,22	105,41	105,73	105,43	105,42	105,54	105,58	105,51
MINAS GERAIS.....	174,70	171,01	172,15	107,34	108,34	106,58	109,85	109,56	109,07	111,37	111,08	110,53
ESPÍRITO SANTO.....	221,45	220,61	221,64	111,34	108,98	109,95	109,12	109,09	109,23	112,03	111,59	111,27
RIO DE JANEIRO.....	183,27	187,98	193,83	107,46	108,53	113,24	107,55	107,74	108,64	105,23	107,13	107,64
SÃO PAULO.....	152,61	154,92	152,30	106,56	102,71	104,01	104,40	104,06	104,05	104,20	104,05	103,99
REGIÃO SUL.....	161,58	163,29	165,21	107,63	106,66	106,83	107,45	107,30	107,22	104,82	104,89	105,11
PARANÁ.....	141,78	142,70	148,53	103,46	104,73	104,77	103,89	104,05	104,18	103,26	103,34	103,45
SANTA CATARINA.....	158,08	162,22	160,45	105,68	105,25	106,15	106,42	106,18	106,17	106,05	105,81	105,94
RIO GRANDE DO SUL.....	185,68	186,07	187,55	112,60	109,42	109,01	111,32	110,93	110,61	106,10	106,31	106,56

FONTE: IBGE, DIRETORIA DE PESQUISAS, COORDENAÇÃO DE INDÚSTRIA.

NOTAS: (1)BASE: JANEIRO DE 2001 = 100

(3)BASE: IGUAL PERÍODO DO ANO ANTERIOR = 100

(2)BASE: IGUAL MÊS DO ANO ANTERIOR = 100

(4)BASE: ÚLTIMOS 12 MESES ANTERIORES = 100

**INDICADORES DA FOLHA DE PAGAMENTO REAL
RESULTADOS REGIONAIS - INDÚSTRIA GERAL
2007**

GRANDES REGIÕES E UNIDADES DA FEDERAÇÃO SELECIONADAS	BASE FIXA MENSAL(1)			MENSAL(2)			ACUMULADO(3)			ÚLTIMOS 12 MESES(4)		
	ABR	MAI	JUN	ABR	MAI	JUN	JAN-ABR	JAN-MAI	JAN-JUN	ATÉ ABR	ATÉ MAI	ATÉ JUN
BRASIL	105,34	107,36	107,04	105,81	104,23	104,57	104,71	104,61	104,60	102,66	102,99	103,22
REGIÃO NORTE E CENTRO-OESTE.....	131,06	140,70	138,54	103,59	110,53	108,40	106,91	107,65	107,78	106,53	106,77	106,97
REGIÃO NORDESTE.....	105,17	106,03	106,93	107,78	106,08	104,51	107,96	107,59	107,07	105,10	105,28	105,41
CEARÁ.....	120,89	120,99	122,72	105,68	103,47	103,47	107,03	106,29	105,80	104,37	104,18	104,23
PERNAMBUCO.....	97,35	96,28	98,29	111,35	107,33	102,75	110,17	109,62	108,44	108,79	108,92	108,53
BAHIA.....	100,99	108,20	106,61	104,68	107,42	105,84	104,79	105,32	105,41	102,32	102,56	102,95
REGIÃO SUDESTE.....	104,09	105,91	105,23	105,82	103,10	104,21	104,19	103,96	104,01	103,10	103,33	103,43
MINAS GERAIS.....	121,63	119,61	120,73	104,51	106,15	104,89	106,05	106,07	105,87	107,44	107,20	106,86
ESPÍRITO SANTO.....	136,94	135,56	135,34	110,40	107,33	108,03	109,42	109,01	108,85	112,18	111,76	111,50
RIO DE JANEIRO.....	100,13	103,20	106,05	105,95	106,71	110,20	105,59	105,81	106,53	102,36	104,49	105,09
SÃO PAULO.....	100,95	103,39	101,93	105,93	102,02	103,25	103,47	103,17	103,18	102,09	102,19	102,31
REGIÃO SUL.....	104,25	105,48	106,21	105,67	105,09	104,45	104,39	104,53	104,52	98,92	99,64	100,35
PARANÁ.....	97,90	98,96	102,75	102,93	104,25	103,05	102,74	103,04	103,04	99,24	99,94	100,44
SANTA CATARINA.....	114,12	116,47	114,98	105,42	104,27	103,70	105,18	104,99	104,77	103,23	103,47	103,80
RIO GRANDE DO SUL.....	103,29	103,95	103,85	107,83	106,29	106,02	105,02	105,27	105,40	96,14	97,14	98,17

FONTE: IBGE, DIRETORIA DE PESQUISAS, COORDENAÇÃO DE INDÚSTRIA.

NOTAS: (1)BASE: JANEIRO DE 2001 = 100

(3)BASE: IGUAL PERÍODO DO ANO ANTERIOR = 100

(2)BASE: IGUAL MÊS DO ANO ANTERIOR = 100

(4)BASE: ÚLTIMOS 12 MESES ANTERIORES = 100

**INDICADORES DA FOLHA DE PAGAMENTO MÉDIA REAL
RESULTADOS REGIONAIS - INDÚSTRIA GERAL
2007**

GRANDES REGIÕES E UNIDADES DA FEDERAÇÃO SELECIONADAS	BASE FIXA MENSAL(1)			MENSAL(2)			ACUMULADO(3)			ÚLTIMOS 12 MESES(4)		
	ABR	MAI	JUN	ABR	MAI	JUN	JAN-ABR	JAN-MAI	JAN-JUN	ATÉ ABR	ATÉ MAI	ATÉ JUN
BRASIL	102,45	103,49	102,96	104,02	102,11	102,47	103,34	103,09	102,99	102,03	102,15	102,20
REGIÃO NORTE E CENTRO-OESTE.....	104,81	110,59	108,92	102,06	107,19	106,00	104,33	104,90	105,08	99,33	100,06	100,85
REGIÃO NORDESTE.....	110,83	110,79	111,68	105,25	103,84	103,35	105,35	105,05	104,76	104,13	103,95	103,88
CEARÁ.....	117,84	118,63	121,01	103,03	101,76	102,60	105,25	104,53	104,19	105,09	104,42	104,13
PERNAMBUCO.....	103,81	100,60	102,46	108,60	106,21	102,04	106,89	106,76	105,94	105,16	105,50	105,32
BAHIA.....	104,39	110,19	108,58	102,87	104,89	105,46	104,68	104,72	104,84	102,38	102,25	102,57
REGIÃO SUDESTE.....	101,56	102,32	101,18	103,86	101,01	101,65	102,66	102,33	102,22	102,06	102,18	102,14
MINAS GERAIS.....	111,42	108,77	109,19	104,21	105,00	102,78	106,66	106,34	105,75	107,73	107,53	107,02
ESPÍRITO SANTO.....	141,24	140,32	140,57	108,10	105,62	106,03	105,94	105,88	105,91	108,36	108,02	107,73
RIO DE JANEIRO.....	116,89	119,57	122,93	104,33	105,19	109,20	104,43	104,58	105,33	101,73	103,68	104,19
SÃO PAULO.....	97,33	98,54	96,59	103,46	99,54	100,30	101,36	100,99	100,88	100,76	100,70	100,67
REGIÃO SUL.....	103,06	103,86	104,78	104,49	103,37	103,02	104,33	104,14	103,95	101,34	101,49	101,72
PARANÁ.....	90,43	90,76	94,21	100,45	101,50	101,04	100,87	100,99	101,00	99,84	99,99	100,12
SANTA CATARINA.....	100,82	103,18	101,76	102,60	102,01	102,37	103,33	103,06	102,94	102,55	102,40	102,55
RIO GRANDE DO SUL.....	118,43	118,35	118,95	109,32	106,04	105,12	108,08	107,67	107,24	102,57	102,84	103,11

FONTE: IBGE, DIRETORIA DE PESQUISAS, COORDENAÇÃO DE INDÚSTRIA.

NOTAS: (1)BASE: JANEIRO DE 2001 = 100

(3)BASE: IGUAL PERÍODO DO ANO ANTERIOR = 100

(2)BASE: IGUAL MÊS DO ANO ANTERIOR = 100

(4)BASE: ÚLTIMOS 12 MESES ANTERIORES = 100

PESSOAL OCUPADO ASSALARIADO
COMPOSIÇÃO DA TAXA DE CRESCIMENTO DA INDÚSTRIA GERAL (1) - BRASIL
JUNHO/2007

SEÇÕES E DIVISÕES	MENSAL	ACUMULADO	ÚLTIMOS 12 MESES
INDÚSTRIA GERAL	2,05	1,57	1,00
INDÚSTRIAS EXTRATIVAS.....	0,07	0,04	0,04
INDÚSTRIA DE TRANSFORMAÇÃO.....	1,98	1,53	0,96
ALIMENTOS E BEBIDAS.....	0,76	0,99	1,19
FUMO.....	-0,08	-0,04	-0,03
TÊXTIL.....	0,09	0,10	0,05
VESTUÁRIO.....	-0,33	-0,39	-0,42
CALÇADOS E COURO.....	-0,26	-0,41	-0,58
MADEIRA.....	-0,28	-0,17	-0,13
PAPEL E GRÁFICA.....	-0,22	-0,17	-0,11
COQUE, REFINO DE PETRÓLEO, COMB. NUCLEARES E ÁLCOOL.....	0,16	0,19	0,25
PRODUTOS QUÍMICOS.....	0,10	0,13	0,09
BORRACHA E PLÁSTICO.....	-0,02	-0,02	-0,04
MINERAIS NÃO-METÁLICOS.....	-0,02	0,05	0,03
METALURGIA BÁSICA.....	0,15	0,12	0,11
PRODUTOS DE METAL - EXCL. MÁQUINAS E EQUIPS.....	0,53	0,36	0,20
MÁQUINAS E EQUIPS - EXCL. ELÉTR., ELETRÔN., DE PRECISÃO E DE COMUN.....	0,61	0,29	0,02
MÁQUINAS E APARELHOS ELÉTR., ELETRÔN., DE PRECISÃO E DE COMUN.....	0,10	0,03	0,07
FABRICAÇÃO DE MEIOS DE TRANSPORTE.....	0,47	0,33	0,25
FABRICAÇÃO DE OUTROS PRODUTOS DA INDÚSTRIA DE TRANSFORMAÇÃO.....	0,24	0,16	0,12

FONTE: IBGE, DIRETORIA DE PESQUISAS, COORDENAÇÃO DE INDÚSTRIA.

(1) $C = \frac{(I - 100).K}{G}$, ONDE: C = PARTICIPAÇÃO DA ATIVIDADE NA FORMAÇÃO DO TOTAL DA TAXA DE CRESCIMENTO,

I = INDICADOR DA ATIVIDADE E K = PESO DA ATIVIDADE NO TOTAL DA INDÚSTRIA GERAL.

FOLHA DE PAGAMENTO REAL
COMPOSIÇÃO DA TAXA DE CRESCIMENTO DA INDÚSTRIA GERAL (1) - BRASIL
JUNHO/2007

SEÇÕES E DIVISÕES	MENSAL	ACUMULADO	ÚLTIMOS 12 MESES
INDÚSTRIA GERAL	4,57	4,60	3,22
INDÚSTRIAS EXTRATIVAS.....	0,70	0,65	0,47
INDÚSTRIA DE TRANSFORMAÇÃO.....	3,88	3,98	2,75
ALIMENTOS E BEBIDAS.....	0,88	1,08	0,79
FUMO.....	-0,01	-0,05	-0,05
TÊXTIL.....	0,19	0,20	0,09
VESTUÁRIO.....	-0,04	0,02	-0,01
CALÇADOS E COURO.....	-0,10	-0,10	-0,26
MADEIRA.....	-0,19	-0,14	-0,13
PAPEL E GRÁFICA.....	-0,33	-0,24	-0,14
COQUE, REFINO DE PETRÓLEO, COMB. NUCLEARES E ÁLCOOL.....	0,22	0,21	0,22
PRODUTOS QUÍMICOS.....	1,12	0,76	1,06
BORRACHA E PLÁSTICO.....	-0,22	-0,01	-0,10
MINERAIS NÃO-METÁLICOS.....	0,25	0,34	0,28
METALURGIA BÁSICA.....	0,43	0,39	0,24
PRODUTOS DE METAL - EXCL. MÁQUINAS E EQUIPS.....	0,41	0,35	0,18
MÁQUINAS E EQUIPS - EXCL. ELÉTR., ELETRÔN., DE PRECISÃO E DE COMUN.....	0,48	0,37	-0,08
MÁQUINAS E APARELHOS ELÉTR., ELETRÔN., DE PRECISÃO E DE COMUN.....	0,11	0,14	0,39
FABRICAÇÃO DE MEIOS DE TRANSPORTE.....	0,64	0,43	0,23
FABRICAÇÃO DE OUTROS PRODUTOS DA INDÚSTRIA DE TRANSFORMAÇÃO.....	0,03	0,18	0,02

FONTE: IBGE, DIRETORIA DE PESQUISAS, COORDENAÇÃO DE INDÚSTRIA.

(1) $C = \frac{I - 100}{G} \cdot K$, ONDE: C = PARTICIPAÇÃO DA ATIVIDADE NA FORMAÇÃO DO TOTAL DA TAXA DE CRESCIMENTO,

I = INDICADOR DA ATIVIDADE E K = PESO DA ATIVIDADE NO TOTAL DA INDÚSTRIA GERAL.

PESSOAL OCUPADO ASSALARIADO
COMPOSIÇÃO REGIONAL DA TAXA DE CRESCIMENTO DA INDÚSTRIA GERAL (1)
JUNHO/2007

GRANDES REGIÕES E UNIDADES DA FEDERAÇÃO SELECIONADAS	MENSAL	ACUMULADO	ÚLTIMOS 12 MESES
BRASIL	2,05	1,57	1,00
REGIÃO NORTE E CENTRO-OESTE.....	0,19	0,22	0,50
REGIÃO NORDESTE.....	0,13	0,25	0,17
CEARÁ.....	0,02	0,04	-0,00
PERNAMBUCO.....	0,01	0,05	0,07
BAHIA.....	0,01	0,01	0,01
REGIÃO SUDESTE.....	1,38	0,96	0,69
MINAS GERAIS.....	0,21	0,02	-0,02
ESPÍRITO SANTO.....	0,03	0,04	0,05
RIO DE JANEIRO.....	0,05	0,06	0,05
SÃO PAULO.....	1,11	0,86	0,61
REGIÃO SUL.....	0,35	0,14	-0,33
PARANÁ.....	0,15	0,16	0,03
SANTA CATARINA.....	0,11	0,14	0,10
RIO GRANDE DO SUL.....	0,08	-0,17	-0,45

FONTE: IBGE, DIRETORIA DE PESQUISAS, COORDENAÇÃO DE INDÚSTRIA.

(1) $C = \left(\frac{I}{I_0} - 100 \right) \cdot K$, ONDE: C = PARTICIPAÇÃO DO LOCAL NA FORMAÇÃO DA TAXA DE CRESCIMENTO BRASIL,

I = INDICADOR DO LOCAL E K = PESO DO LOCAL NO TOTAL DA INDÚSTRIA BRASILEIRA.

FOLHA DE PAGAMENTO REAL
COMPOSIÇÃO REGIONAL DA TAXA DE CRESCIMENTO DA INDÚSTRIA GERAL (1)
JUNHO/2007

GRANDES REGIÕES E UNIDADES DA FEDERAÇÃO SELECIONADAS	MENSAL	ACUMULADO	ÚLTIMOS 12 MESES
BRASIL	4,57	4,60	3,22
REGIÃO NORTE E CENTRO-OESTE.....	0,54	0,49	0,42
REGIÃO NORDESTE.....	0,35	0,55	0,43
CEARÁ.....	0,05	0,08	0,06
PERNAMBUCO.....	0,04	0,12	0,12
BAHIA.....	0,15	0,14	0,08
REGIÃO SUDESTE.....	2,71	2,60	2,24
MINAS GERAIS.....	0,45	0,55	0,63
ESPÍRITO SANTO.....	0,12	0,14	0,17
RIO DE JANEIRO.....	0,63	0,41	0,32
SÃO PAULO.....	1,55	1,52	1,12
REGIÃO SUL.....	0,95	0,95	0,07
PARANÁ.....	0,20	0,19	0,03
SANTA CATARINA.....	0,23	0,29	0,23
RIO GRANDE DO SUL.....	0,52	0,47	-0,15

FONTE: IBGE, DIRETORIA DE PESQUISAS, COORDENAÇÃO DE INDÚSTRIA.

(1) $C = \left(\frac{I}{G} - 100 \right) \cdot K$, ONDE: C = PARTICIPAÇÃO DO LOCAL NA FORMAÇÃO DA TAXA DE CRESCIMENTO BRASIL,

I = INDICADOR DO LOCAL E K = PESO DO LOCAL NO TOTAL DA INDÚSTRIA BRASILEIRA.

REGIÃO NORTE E CENTRO-OESTE
COMPOSIÇÃO DA TAXA DE CRESCIMENTO DOS PRINCIPAIS INDICADORES DO PESSOAL OCUPADO ASSALARIADO E DA FOLHA DE PAGAMENTO REAL
POR SEÇÕES E DIVISÕES DA INDÚSTRIA
JUNHO/2007

SEÇÕES E DIVISÕES	PESSOAL OCUPADO ASSALARIADO						FOLHA DE PAGAMENTO REAL					
	MENSAL (1)		ACUMULADO (2)		12 MESES (3)		MENSAL (1)		ACUMULADO (2)		12 MESES (3)	
	ÍNDICE	COMP. TAXA	ÍNDICE	COMP. TAXA	ÍNDICE	COMP. TAXA	ÍNDICE	COMP. TAXA	ÍNDICE	COMP. TAXA	ÍNDICE	COMP. TAXA
INDÚSTRIA GERAL	102,25	2,25	102,54	2,54	105,86	5,86	108,39	8,39	107,77	7,77	106,97	6,97
INDÚSTRIAS EXTRATIVAS.....	114,90	0,39	107,89	0,21	105,85	0,15	113,76	0,70	113,14	0,76	112,53	0,69
INDÚSTRIA DE TRANSFORMAÇÃO.....	101,91	1,86	102,39	2,32	105,86	5,71	108,13	7,71	107,41	6,98	106,63	6,26
ALIMENTOS E BEBIDAS.....	108,64	2,69	110,40	3,24	117,86	5,88	118,44	5,17	115,91	4,49	111,63	3,34
FUMO.....	63,23	-0,00	70,84	-0,00	89,69	-0,00	62,93	-0,00	80,12	-0,00	100,07	0,00
TÊXTIL.....	77,04	-0,50	87,38	-0,20	94,87	-0,06	109,24	0,14	105,27	0,06	106,22	0,06
VESTUÁRIO.....	104,09	0,18	98,53	-0,06	94,00	-0,29	111,29	0,26	108,86	0,20	101,61	0,03
CALÇADOS E COURO.....	85,47	-0,30	91,20	-0,18	98,59	-0,02	94,44	-0,08	97,05	-0,04	101,79	0,02
MADEIRA.....	97,71	-0,33	100,66	0,09	105,14	0,72	101,66	0,15	101,41	0,12	97,90	-0,18
PAPEL E GRÁFICA.....	91,73	-0,36	91,45	-0,38	93,57	-0,27	88,60	-0,55	89,81	-0,50	93,75	-0,32
COQUE, REFINO DE PETRÓLEO, COMB. NUCLEARES E ÁLCOOL.....	99,27	-0,02	90,75	-0,33	102,35	0,08	111,10	0,50	109,40	0,32	109,22	0,35
PRODUTOS QUÍMICOS.....	110,07	0,47	107,62	0,36	110,71	0,46	118,51	0,98	118,65	0,99	124,31	1,25
BORRACHA E PLÁSTICO.....	97,93	-0,08	99,68	-0,01	100,88	0,03	100,73	0,03	105,42	0,25	95,56	-0,16
MINERAIS NÃO-METÁLICOS.....	97,74	-0,11	100,97	0,05	101,98	0,10	97,78	-0,13	104,90	0,27	107,47	0,37
METALURGIA BÁSICA.....	105,94	0,11	103,30	0,06	101,71	0,03	114,32	0,56	112,10	0,54	106,92	0,29
PRODUTOS DE METAL - EXCL. MÁQUINAS E EQUIPS.....	114,77	0,32	109,41	0,21	104,58	0,12	146,28	0,86	137,19	0,69	139,37	1,04
MÁQUINAS E EQUIPS - EXCL. ELÉTR., ELÉTRÔN., DE PRECISÃO E DE COMUN....	107,20	0,09	90,16	-0,16	87,74	-0,20	100,03	0,00	109,64	0,19	112,95	0,29
MÁQUINAS E APARELHOS ELÉTR., ELÉTRÔN., DE PRECISÃO E DE COMUN....	89,29	-0,88	90,68	-0,77	94,29	-0,44	83,52	-1,78	89,04	-1,18	97,22	-0,29
FABRICAÇÃO DE MEIOS DE TRANSPORTE..	105,21	0,20	106,63	0,26	106,97	0,28	131,52	1,95	115,26	1,00	114,28	0,99
FABRICAÇÃO DE OUTROS PRODUTOS DA INDÚSTRIA DE TRANSFORMAÇÃO.....	106,00	0,14	101,89	0,05	99,02	-0,02	112,77	0,23	107,64	0,15	105,14	0,10

FONTE: IBGE, DIRETORIA DE PESQUISAS, COORDENAÇÃO DE INDÚSTRIA.

NOTAS: (1)BASE: IGUAL MÊS DO ANO ANTERIOR = 100

(2)BASE: IGUAL PERÍODO DO ANO ANTERIOR = 100

(3)BASE: ÚLTIMOS 12 MESES ANTERIORES = 100

REGIÃO NORDESTE
COMPOSIÇÃO DA TAXA DE CRESCIMENTO DOS PRINCIPAIS INDICADORES DO PESSOAL OCUPADO ASSALARIADO E DA FOLHA DE PAGAMENTO REAL
POR SEÇÕES E DIVISÕES DA INDÚSTRIA
JUNHO/2007

SEÇÕES E DIVISÕES	PESSOAL OCUPADO ASSALARIADO						FOLHA DE PAGAMENTO REAL					
	MENSAL(1)		ACUMULADO(2)		12 MESES(3)		MENSAL(1)		ACUMULADO(2)		12 MESES(3)	
	ÍNDICE	COMP. TAXA	ÍNDICE	COMP. TAXA	ÍNDICE	COMP. TAXA	ÍNDICE	COMP. TAXA	ÍNDICE	COMP. TAXA	ÍNDICE	COMP. TAXA
INDÚSTRIA GERAL	101,13	1,13	102,20	2,20	101,49	1,49	104,51	4,51	107,06	7,06	105,41	5,41
INDÚSTRIAS EXTRATIVAS.....	107,43	0,26	102,37	0,08	103,11	0,10	103,12	0,33	105,06	0,54	106,88	0,69
INDÚSTRIA DE TRANSFORMAÇÃO.....	100,96	0,93	102,24	2,16	101,46	1,41	104,72	4,21	107,34	6,55	105,28	4,75
ALIMENTOS E BEBIDAS.....	101,09	0,31	105,23	1,50	103,52	1,04	99,42	-0,13	108,78	2,11	108,81	2,07
FUMO.....	70,22	-0,14	76,90	-0,11	84,75	-0,07	80,90	-0,05	89,05	-0,02	96,44	-0,00
TÊXTIL.....	106,18	0,47	104,34	0,33	101,53	0,11	115,30	0,94	110,43	0,64	104,28	0,25
VESTUÁRIO.....	100,28	0,02	98,59	-0,14	98,58	-0,14	108,95	0,52	109,52	0,50	111,09	0,60
CALÇADOS E COURO.....	101,46	0,18	102,32	0,29	102,09	0,25	103,00	0,23	107,11	0,54	106,89	0,51
MADEIRA.....	93,32	-0,05	91,49	-0,07	92,33	-0,07	93,24	-0,03	95,93	-0,02	97,97	-0,01
PAPEL E GRÁFICA.....	95,60	-0,18	96,74	-0,13	98,39	-0,06	94,81	-0,27	97,08	-0,15	100,18	0,00
COQUE, REFINO DE PETRÓLEO, COMB. NUCLEARES E ÁLCOOL.....	124,68	0,66	134,59	0,87	125,44	0,75	119,92	0,68	127,95	0,97	124,17	0,84
PRODUTOS QUÍMICOS.....	97,67	-0,11	99,75	-0,01	98,71	-0,06	102,03	0,21	103,12	0,32	94,53	-0,68
BORRACHA E PLÁSTICO.....	93,58	-0,21	95,83	-0,14	95,77	-0,13	117,83	0,50	102,92	0,08	100,78	0,02
MINERAIS NÃO-METÁLICOS.....	97,89	-0,13	97,59	-0,15	97,62	-0,15	110,94	0,46	112,52	0,52	109,51	0,42
METALURGIA BÁSICA.....	99,69	-0,00	101,83	0,03	103,08	0,05	113,57	0,46	108,91	0,31	103,61	0,15
PRODUTOS DE METAL - EXCL. MÁQUINAS E EQUIPS.....	89,11	-0,28	89,35	-0,27	89,57	-0,25	94,42	-0,13	89,59	-0,24	93,49	-0,14
MÁQUINAS E EQUIPS - EXCL. ELÉTR., ELETRÔN., DE PRECISÃO E DE COMUN....	102,48	0,06	100,79	0,02	103,23	0,08	102,91	0,09	105,01	0,17	113,18	0,52
MÁQUINAS E APARELHOS ELÉTR., ELETRÔN., DE PRECISÃO E DE COMUN....	98,59	-0,03	96,68	-0,07	99,08	-0,01	101,62	0,05	105,74	0,18	105,39	0,16
FABRICAÇÃO DE MEIOS DE TRANSPORTE..	101,91	0,03	100,52	0,01	100,47	0,00	93,38	-0,23	93,35	-0,27	90,54	-0,25
FABRICAÇÃO DE OUTROS PRODUTOS DA INDÚSTRIA DE TRANSFORMAÇÃO.....	103,00	0,10	101,27	0,04	100,94	0,03	114,91	0,34	115,63	0,34	106,92	0,14

FONTE: IBGE, DIRETORIA DE PESQUISAS, COORDENAÇÃO DE INDÚSTRIA.

NOTAS: (1)BASE: IGUAL MÊS DO ANO ANTERIOR = 100

(2)BASE: IGUAL PERÍODO DO ANO ANTERIOR = 100

(3)BASE: ÚLTIMOS 12 MESES ANTERIORES = 100

CEARÁ
COMPOSIÇÃO DA TAXA DE CRESCIMENTO DOS PRINCIPAIS INDICADORES DO PESSOAL OCUPADO ASSALARIADO E DA FOLHA DE PAGAMENTO REAL
POR SEÇÕES E DIVISÕES DA INDÚSTRIA
JUNHO/2007

SEÇÕES E DIVISÕES	PESSOAL OCUPADO ASSALARIADO						FOLHA DE PAGAMENTO REAL					
	MENSAL(1)		ACUMULADO(2)		12 MESES(3)		MENSAL(1)		ACUMULADO(2)		12 MESES(3)	
	ÍNDICE	COMP. TAXA	ÍNDICE	COMP. TAXA	ÍNDICE	COMP. TAXA	ÍNDICE	COMP. TAXA	ÍNDICE	COMP. TAXA	ÍNDICE	COMP. TAXA
INDÚSTRIA GERAL	100,85	0,85	101,53	1,53	100,03	0,03	103,47	3,47	105,80	5,80	104,23	4,23
INDÚSTRIAS EXTRATIVAS.....	97,61	-0,01	98,94	-0,00	102,81	0,02	86,93	-0,10	95,67	-0,03	94,35	-0,05
INDÚSTRIA DE TRANSFORMAÇÃO.....	100,87	0,86	101,55	1,54	99,98	-0,01	103,59	3,56	105,88	5,83	104,33	4,29
ALIMENTOS E BEBIDAS.....	99,55	-0,07	100,41	0,07	95,09	-0,88	92,90	-1,77	98,40	-0,39	96,64	-0,74
FUMO.....	109,09	0,00	102,34	0,00	105,11	0,00	105,17	0,00	101,31	0,00	108,40	0,00
TÊXTIL.....	98,41	-0,15	97,12	-0,27	95,78	-0,39	107,56	0,77	101,88	0,20	101,10	0,12
VESTUÁRIO.....	99,79	-0,03	100,81	0,15	99,85	-0,02	110,10	1,37	114,47	1,84	112,69	1,78
CALÇADOS E COURO.....	100,41	0,11	100,95	0,26	100,27	0,07	101,26	0,28	104,15	0,94	101,31	0,30
MADEIRA.....	104,14	0,02	97,75	-0,01	94,18	-0,03	118,95	0,06	115,58	0,05	107,45	0,02
PAPEL E GRÁFICA.....	92,40	-0,22	95,22	-0,13	98,11	-0,05	100,24	0,00	101,29	0,04	101,36	0,04
COQUE, REFINO DE PETRÓLEO, COMB. NUCLEARES E ÁLCOOL.....	105,30	0,00	110,54	0,01	111,97	0,01	107,33	0,10	108,60	0,12	110,63	0,14
PRODUTOS QUÍMICOS.....	109,27	0,27	110,79	0,30	112,25	0,36	111,82	0,40	115,59	0,51	112,93	0,59
BORRACHA E PLÁSTICO.....	95,64	-0,11	98,12	-0,04	98,69	-0,02	97,13	-0,06	104,03	0,08	105,06	0,09
MINERAIS NÃO-METÁLICOS.....	112,16	0,38	107,06	0,23	103,14	0,11	125,61	0,68	123,45	0,65	110,58	0,33
METALURGIA BÁSICA.....	103,28	0,03	116,31	0,14	121,40	0,21	115,39	0,22	124,87	0,33	134,88	0,58
PRODUTOS DE METAL - EXCL. MÁQUINAS E EQUIPS.....	95,92	-0,08	105,02	0,10	101,79	0,03	97,82	-0,04	103,85	0,08	99,18	-0,01
MÁQUINAS E EQUIPS - EXCL. ELÉTR., ELETRÔN., DE PRECISÃO E DE COMUN....	108,15	0,23	107,31	0,20	108,58	0,20	113,49	0,58	116,98	0,72	110,35	0,36
MÁQUINAS E APARELHOS ELÉTR., ELETRÔN., DE PRECISÃO E DE COMUN....	109,87	0,14	99,80	-0,00	97,68	-0,03	98,12	-0,03	96,32	-0,07	95,14	-0,09
FABRICAÇÃO DE MEIOS DE TRANSPORTE..	93,75	-0,08	97,81	-0,02	102,11	0,02	134,96	0,42	116,51	0,20	117,47	0,21
FABRICAÇÃO DE OUTROS PRODUTOS DA INDÚSTRIA DE TRANSFORMAÇÃO.....	109,50	0,42	112,17	0,52	109,34	0,36	121,71	0,75	116,31	0,55	109,79	0,28

FONTE: IBGE, DIRETORIA DE PESQUISAS, COORDENAÇÃO DE INDÚSTRIA.

NOTAS: (1)BASE: IGUAL MÊS DO ANO ANTERIOR = 100

(2)BASE: IGUAL PERÍODO DO ANO ANTERIOR = 100

(3)BASE: ÚLTIMOS 12 MESES ANTERIORES = 100

PERNAMBUCO
COMPOSIÇÃO DA TAXA DE CRESCIMENTO DOS PRINCIPAIS INDICADORES DO PESSOAL OCUPADO ASSALARIADO E DA FOLHA DE PAGAMENTO REAL
POR SEÇÕES E DIVISÕES DA INDÚSTRIA
JUNHO/2007

SEÇÕES E DIVISÕES	PESSOAL OCUPADO ASSALARIADO						FOLHA DE PAGAMENTO REAL					
	MENSAL(1)		ACUMULADO(2)		12 MESES(3)		MENSAL(1)		ACUMULADO(2)		12 MESES(3)	
	ÍNDICE	COMP. TAXA	ÍNDICE	COMP. TAXA	ÍNDICE	COMP. TAXA	ÍNDICE	COMP. TAXA	ÍNDICE	COMP. TAXA	ÍNDICE	COMP. TAXA
INDÚSTRIA GERAL	100,70	0,70	102,34	2,34	103,04	3,04	102,75	2,75	108,43	8,43	108,52	8,52
INDÚSTRIAS EXTRATIVAS.....	135,65	0,38	136,49	0,37	120,59	0,17	157,44	0,47	160,81	0,49	129,68	0,22
INDÚSTRIA DE TRANSFORMAÇÃO.....	100,55	0,55	102,18	2,16	102,95	2,93	102,56	2,53	108,24	8,18	108,44	8,38
ALIMENTOS E BEBIDAS.....	99,65	-0,15	103,11	1,35	105,10	2,30	96,55	-1,33	108,84	3,39	112,84	5,04
FUMO.....	106,66	-0,00	107,77	-0,00	131,69	0,00	99,90	-0,00	95,69	-0,00	101,09	0,00
TÊXTIL.....	115,26	0,58	106,65	0,26	101,61	0,06	110,91	0,34	108,90	0,28	106,85	0,21
VESTUÁRIO.....	106,57	0,45	96,59	-0,25	92,36	-0,49	103,44	0,13	94,38	-0,23	90,40	-0,36
CALÇADOS E COURO.....	94,04	-0,11	92,43	-0,14	92,93	-0,14	99,72	-0,00	103,69	0,05	111,88	0,19
MADEIRA.....	76,23	-0,12	79,81	-0,10	83,92	-0,08	79,64	-0,06	85,61	-0,04	94,58	-0,01
PAPEL E GRÁFICA.....	98,37	-0,08	98,33	-0,09	97,63	-0,12	93,72	-0,57	95,67	-0,40	99,80	-0,01
COQUE, REFINO DE PETRÓLEO, COMB. NUCLEARES E ÁLCOOL.....	105,50	0,13	117,17	0,45	115,50	0,42	117,49	0,27	130,41	0,57	120,35	0,39
PRODUTOS QUÍMICOS.....	112,38	0,78	114,33	0,87	110,67	0,67	125,99	2,10	125,67	1,85	106,82	0,55
BORRACHA E PLÁSTICO.....	80,29	-0,63	84,46	-0,51	88,61	-0,40	78,55	-0,66	86,26	-0,43	87,56	-0,43
MINERAIS NÃO-METÁLICOS.....	100,00	0,00	102,62	0,21	104,69	0,37	119,52	1,21	121,19	1,30	115,23	0,96
METALURGIA BÁSICA.....	93,96	-0,13	92,49	-0,17	97,09	-0,06	99,69	-0,01	97,00	-0,17	100,35	0,01
PRODUTOS DE METAL - EXCL. MÁQUINAS E EQUIPS.....	92,60	-0,19	85,15	-0,41	87,21	-0,33	96,39	-0,10	88,57	-0,37	89,90	-0,32
MÁQUINAS E EQUIPS - EXCL. ELÉTR., ELETRÔN., DE PRECISÃO E DE COMUN....	97,70	-0,04	105,97	0,12	104,96	0,10	101,93	0,05	103,38	0,10	110,97	0,33
MÁQUINAS E APARELHOS ELÉTR., ELETRÔN., DE PRECISÃO E DE COMUN....	95,55	-0,20	96,24	-0,17	100,84	0,03	106,80	0,51	109,20	0,71	111,00	0,80
FABRICAÇÃO DE MEIOS DE TRANSPORTE..	105,91	0,08	103,49	0,04	102,57	0,03	91,46	-0,20	106,62	0,14	108,29	0,18
FABRICAÇÃO DE OUTROS PRODUTOS DA INDÚSTRIA DE TRANSFORMAÇÃO.....	98,87	-0,03	108,16	0,23	113,30	0,39	112,73	0,24	129,23	0,52	128,10	0,53

FONTE: IBGE, DIRETORIA DE PESQUISAS, COORDENAÇÃO DE INDÚSTRIA.

NOTAS: (1)BASE: IGUAL MÊS DO ANO ANTERIOR = 100

(2)BASE: IGUAL PERÍODO DO ANO ANTERIOR = 100

(3)BASE: ÚLTIMOS 12 MESES ANTERIORES = 100

BAHIA
COMPOSIÇÃO DA TAXA DE CRESCIMENTO DOS PRINCIPAIS INDICADORES DO PESSOAL OCUPADO ASSALARIADO E DA FOLHA DE PAGAMENTO REAL
POR SEÇÕES E DIVISÕES DA INDÚSTRIA
JUNHO/2007

SEÇÕES E DIVISÕES	PESSOAL OCUPADO ASSALARIADO						FOLHA DE PAGAMENTO REAL					
	MENSAL(1)		ACUMULADO(2)		12 MESES(3)		MENSAL(1)		ACUMULADO(2)		12 MESES(3)	
	ÍNDICE	COMP. TAXA	ÍNDICE	COMP. TAXA	ÍNDICE	COMP. TAXA	ÍNDICE	COMP. TAXA	ÍNDICE	COMP. TAXA	ÍNDICE	COMP. TAXA
INDÚSTRIA GERAL	100,36	0,36	100,54	0,54	100,40	0,40	105,84	5,84	105,40	5,40	102,94	2,94
INDÚSTRIAS EXTRATIVAS.....	113,87	0,82	110,35	0,62	107,12	0,40	104,99	0,62	105,59	0,69	106,35	0,68
INDÚSTRIA DE TRANSFORMAÇÃO.....	99,46	-0,50	99,88	-0,10	99,96	-0,03	105,64	4,94	105,04	4,42	102,18	1,95
ALIMENTOS E BEBIDAS.....	103,97	0,75	112,62	2,16	111,53	1,99	102,88	0,34	113,26	1,34	121,23	2,21
FUMO.....	62,10	-0,67	68,94	-0,58	77,98	-0,39	72,09	-0,18	80,53	-0,12	89,90	-0,05
TÊXTIL.....	97,58	-0,13	97,15	-0,16	98,11	-0,10	99,51	-0,01	101,27	0,03	96,39	-0,10
VESTUÁRIO.....	100,83	0,03	98,42	-0,06	96,25	-0,16	105,47	0,07	107,39	0,10	111,19	0,16
CALÇADOS E COURO.....	104,34	0,65	104,67	0,72	105,21	0,76	106,54	0,39	111,23	0,65	115,01	0,81
MADEIRA.....	95,07	-0,06	88,82	-0,14	92,03	-0,12	94,05	-0,04	96,13	-0,02	102,37	0,01
PAPEL E GRÁFICA.....	100,37	0,01	99,84	-0,00	98,97	-0,04	95,86	-0,22	97,30	-0,14	97,58	-0,13
COQUE, REFINO DE PETRÓLEO, COMB. NUCLEARES E ÁLCOOL.....	104,89	0,08	105,22	0,08	97,95	-0,03	108,58	0,44	109,61	0,48	109,37	0,43
PRODUTOS QUÍMICOS.....	92,52	-0,59	89,68	-0,85	88,49	-1,04	103,35	0,66	100,72	0,14	89,79	-2,60
BORRACHA E PLÁSTICO.....	104,65	0,20	106,34	0,27	98,60	-0,05	192,85	3,28	122,13	0,79	109,94	0,31
MINERAIS NÃO-METÁLICOS.....	90,99	-0,59	87,09	-0,87	90,38	-0,58	99,13	-0,02	100,69	0,02	103,04	0,08
METALURGIA BÁSICA.....	103,82	0,10	102,81	0,08	99,29	-0,02	114,15	0,69	108,48	0,43	100,08	0,00
PRODUTOS DE METAL - EXCL. MÁQUINAS E EQUIPS.....	80,32	-0,67	85,33	-0,50	90,17	-0,35	99,48	-0,01	90,24	-0,26	100,99	0,02
MÁQUINAS E EQUIPS - EXCL. ELÉTR., ELETRÔN., DE PRECISÃO E DE COMUN....	112,76	0,47	105,50	0,21	111,15	0,58	105,32	0,24	105,66	0,27	119,79	1,33
MÁQUINAS E APARELHOS ELÉTR., ELETRÔN., DE PRECISÃO E DE COMUN....	94,20	-0,20	92,69	-0,26	96,29	-0,12	97,73	-0,08	104,12	0,17	102,14	0,08
FABRICAÇÃO DE MEIOS DE TRANSPORTE..	102,31	0,10	100,91	0,04	101,27	0,04	89,97	-0,80	91,42	-0,84	83,58	-0,90
FABRICAÇÃO DE OUTROS PRODUTOS DA INDÚSTRIA DE TRANSFORMAÇÃO.....	105,17	0,22	97,20	-0,12	95,40	-0,21	111,70	0,27	110,62	0,24	99,66	-0,00

FONTE: IBGE, DIRETORIA DE PESQUISAS, COORDENAÇÃO DE INDÚSTRIA.

NOTAS: (1)BASE: IGUAL MÊS DO ANO ANTERIOR = 100

(2)BASE: IGUAL PERÍODO DO ANO ANTERIOR = 100

(3)BASE: ÚLTIMOS 12 MESES ANTERIORES = 100

REGIÃO SUDESTE
COMPOSIÇÃO DA TAXA DE CRESCIMENTO DOS PRINCIPAIS INDICADORES DO PESSOAL OCUPADO ASSALARIADO E DA FOLHA DE PAGAMENTO REAL
POR SEÇÕES E DIVISÕES DA INDÚSTRIA
JUNHO/2007

SEÇÕES E DIVISÕES	PESSOAL OCUPADO ASSALARIADO						FOLHA DE PAGAMENTO REAL					
	MENSAL(1)		ACUMULADO(2)		12 MESES(3)		MENSAL(1)		ACUMULADO(2)		12 MESES(3)	
	ÍNDICE	COMP. TAXA	ÍNDICE	COMP. TAXA	ÍNDICE	COMP. TAXA	ÍNDICE	COMP. TAXA	ÍNDICE	COMP. TAXA	ÍNDICE	COMP. TAXA
INDÚSTRIA GERAL	102,51	2,51	101,76	1,76	101,26	1,26	104,20	4,20	104,00	4,00	103,42	3,42
INDÚSTRIAS EXTRATIVAS.....	100,97	0,02	100,79	0,01	100,65	0,01	127,66	0,95	121,59	0,84	116,25	0,56
INDÚSTRIA DE TRANSFORMAÇÃO.....	102,55	2,49	101,78	1,74	101,27	1,24	103,36	3,25	103,32	3,19	102,94	2,84
ALIMENTOS E BEBIDAS.....	102,25	0,33	102,78	0,41	104,99	0,75	103,72	0,42	105,03	0,53	104,34	0,48
FUMO.....	94,24	-0,00	93,01	-0,00	96,30	-0,00	90,66	-0,01	83,60	-0,01	75,14	-0,03
TÊXTIL.....	104,56	0,21	104,15	0,19	101,73	0,08	106,87	0,20	106,20	0,17	102,75	0,07
VESTUÁRIO.....	94,52	-0,35	93,72	-0,41	92,63	-0,45	92,21	-0,20	97,00	-0,07	98,46	-0,03
CALÇADOS E COURO.....	98,53	-0,04	96,37	-0,11	91,98	-0,24	99,10	-0,01	99,11	-0,01	95,38	-0,05
MADEIRA.....	97,16	-0,03	100,26	0,00	98,49	-0,01	95,40	-0,03	98,39	-0,01	98,17	-0,01
PAPEL E GRÁFICA.....	95,27	-0,29	96,43	-0,22	97,47	-0,15	93,78	-0,41	95,95	-0,27	97,76	-0,14
COQUE, REFINO DE PETRÓLEO, COMB. NUCLEARES E ÁLCOOL.....	107,45	0,17	112,16	0,22	114,59	0,24	108,47	0,21	106,78	0,14	107,52	0,14
PRODUTOS QUÍMICOS.....	98,83	-0,07	100,15	0,01	99,35	-0,04	116,61	1,46	108,91	0,81	115,21	1,53
BORRACHA E PLÁSTICO.....	99,00	-0,06	99,55	-0,03	99,48	-0,03	92,29	-0,49	98,09	-0,11	96,78	-0,18
MINERAIS NÃO-METÁLICOS.....	99,32	-0,03	101,18	0,05	101,26	0,06	106,87	0,27	107,43	0,30	106,25	0,25
METALURGIA BÁSICA.....	105,92	0,27	104,39	0,20	103,84	0,18	108,21	0,55	106,66	0,46	104,76	0,31
PRODUTOS DE METAL - EXCL. MÁQUINAS E EQUIPS.....	107,12	0,59	104,96	0,41	103,59	0,27	102,37	0,15	103,22	0,20	100,47	0,02
MÁQUINAS E EQUIPS - EXCL. ELÉTR., ELETRÔN., DE PRECISÃO E DE COMUN....	110,76	0,84	105,74	0,45	101,36	0,11	104,73	0,46	103,50	0,34	97,93	-0,21
MÁQUINAS E APARELHOS ELÉTR., ELETRÔN., DE PRECISÃO E DE COMUN....	104,01	0,23	102,36	0,13	102,43	0,14	102,05	0,15	102,20	0,15	107,05	0,49
FABRICAÇÃO DE MEIOS DE TRANSPORTE..	105,47	0,50	103,36	0,31	102,90	0,26	103,87	0,60	101,89	0,31	100,87	0,14
FABRICAÇÃO DE OUTROS PRODUTOS DA INDÚSTRIA DE TRANSFORMAÇÃO.....	108,37	0,35	104,53	0,19	103,49	0,15	97,56	-0,06	103,38	0,08	97,34	-0,07

FONTE: IBGE, DIRETORIA DE PESQUISAS, COORDENAÇÃO DE INDÚSTRIA.

NOTAS: (1)BASE: IGUAL MÊS DO ANO ANTERIOR = 100

(2)BASE: IGUAL PERÍODO DO ANO ANTERIOR = 100

(3)BASE: ÚLTIMOS 12 MESES ANTERIORES = 100

MINAS GERAIS
COMPOSIÇÃO DA TAXA DE CRESCIMENTO DOS PRINCIPAIS INDICADORES DO PESSOAL OCUPADO ASSALARIADO E DA FOLHA DE PAGAMENTO REAL
POR SEÇÕES E DIVISÕES DA INDÚSTRIA
JUNHO/2007

SEÇÕES E DIVISÕES	PESSOAL OCUPADO ASSALARIADO						FOLHA DE PAGAMENTO REAL					
	MENSAL(1)		ACUMULADO(2)		12 MESES(3)		MENSAL(1)		ACUMULADO(2)		12 MESES(3)	
	ÍNDICE	COMP. TAXA	ÍNDICE	COMP. TAXA	ÍNDICE	COMP. TAXA	ÍNDICE	COMP. TAXA	ÍNDICE	COMP. TAXA	ÍNDICE	COMP. TAXA
INDÚSTRIA GERAL	102,04	2,04	100,15	0,15	99,85	-0,14	104,88	4,88	105,87	5,87	106,85	6,85
INDÚSTRIAS EXTRATIVAS.....	99,69	-0,01	98,11	-0,10	97,06	-0,16	110,18	0,69	115,76	1,29	112,70	1,03
INDÚSTRIA DE TRANSFORMAÇÃO.....	102,19	2,06	100,26	0,25	100,01	0,01	104,48	4,18	105,28	4,84	106,51	5,98
ALIMENTOS E BEBIDAS.....	102,90	0,46	99,96	-0,00	99,97	-0,00	111,69	1,26	110,44	1,09	104,31	0,48
FUMO.....	99,47	-0,00	96,61	-0,00	99,72	-0,00	100,04	0,00	63,45	-0,10	50,25	-0,17
TÊXTIL.....	103,60	0,19	100,86	0,04	99,32	-0,03	102,51	0,09	101,03	0,03	100,96	0,03
VESTUÁRIO.....	90,72	-0,83	85,98	-1,31	88,27	-1,04	89,36	-0,41	100,87	0,03	103,50	0,12
CALÇADOS E COURO.....	98,57	-0,05	98,24	-0,07	95,03	-0,19	97,12	-0,05	93,72	-0,12	96,53	-0,06
MADEIRA.....	83,05	-0,28	86,22	-0,23	91,08	-0,14	94,18	-0,05	97,97	-0,01	99,47	-0,00
PAPEL E GRÁFICA.....	102,47	0,07	103,46	0,11	100,09	0,00	96,47	-0,13	102,46	0,09	105,57	0,20
COQUE, REFINO DE PETRÓLEO, COMB. NUCLEARES E ÁLCOOL.....	100,93	0,02	98,02	-0,04	102,01	0,03	107,04	0,21	108,43	0,19	111,79	0,25
PRODUTOS QUÍMICOS.....	103,96	0,21	102,51	0,13	100,35	0,02	107,75	0,31	108,88	0,34	110,83	0,60
BORRACHA E PLÁSTICO.....	101,60	0,05	101,73	0,05	100,03	0,00	105,55	0,12	105,96	0,12	107,95	0,19
MINERAIS NÃO-METÁLICOS.....	98,75	-0,06	99,84	-0,00	100,11	0,00	110,02	0,61	105,84	0,38	107,99	0,42
METALURGIA BÁSICA.....	103,35	0,34	102,96	0,30	101,79	0,17	101,39	0,29	105,47	1,18	107,44	1,49
PRODUTOS DE METAL - EXCL. MÁQUINAS E EQUIPS.....	114,39	0,85	106,60	0,40	100,83	0,05	114,37	0,90	111,21	0,70	106,26	0,44
MÁQUINAS E EQUIPS - EXCL. ELÉTR., ELETRÔN., DE PRECISÃO E DE COMUN...!	111,07	0,55	106,53	0,32	106,90	0,35	120,77	1,21	112,36	0,73	111,85	0,70
MÁQUINAS E APARELHOS ELÉTR., ELETRÔN., DE PRECISÃO E DE COMUN...!	98,56	-0,07	100,97	0,05	106,65	0,32	112,16	0,54	111,22	0,49	121,83	0,99
FABRICAÇÃO DE MEIOS DE TRANSPORTE..!	110,91	0,74	104,86	0,33	102,58	0,16	89,98	-1,15	93,21	-0,74	98,68	-0,13
FABRICAÇÃO DE OUTROS PRODUTOS DA INDÚSTRIA DE TRANSFORMAÇÃO.....!	101,02	0,04	106,12	0,28	106,47	0,31	101,01	0,03	109,12	0,28	110,61	0,35

FONTES: IBGE, DIRETORIA DE PESQUISAS, COORDENAÇÃO DE INDÚSTRIA.

NOTAS: (1)BASE: IGUAL MÊS DO ANO ANTERIOR = 100

(2)BASE: IGUAL PERÍODO DO ANO ANTERIOR = 100

(3)BASE: ÚLTIMOS 12 MESES ANTERIORES = 100

ESPÍRITO SANTO
COMPOSIÇÃO DA TAXA DE CRESCIMENTO DOS PRINCIPAIS INDICADORES DO PESSOAL OCUPADO ASSALARIADO E DA FOLHA DE PAGAMENTO REAL
POR SEÇÕES E DIVISÕES DA INDÚSTRIA
JUNHO/2007

SEÇÕES E DIVISÕES	PESSOAL OCUPADO ASSALARIADO						FOLHA DE PAGAMENTO REAL					
	MENSAL(1)		ACUMULADO(2)		12 MESES(3)		MENSAL(1)		ACUMULADO(2)		12 MESES(3)	
	ÍNDICE	COMP. TAXA	ÍNDICE	COMP. TAXA	ÍNDICE	COMP. TAXA	ÍNDICE	COMP. TAXA	ÍNDICE	COMP. TAXA	ÍNDICE	COMP. TAXA
INDÚSTRIA GERAL	101,88	1,88	102,77	2,77	103,45	3,45	108,02	8,02	108,85	8,85	111,49	11,49
INDÚSTRIAS EXTRATIVAS.....	103,43	0,34	107,04	0,71	105,67	0,55	109,12	1,54	110,17	1,88	108,26	1,53
INDÚSTRIA DE TRANSFORMAÇÃO.....	101,71	1,53	102,28	2,05	103,18	2,87	107,78	6,46	108,52	6,94	112,24	9,97
ALIMENTOS E BEBIDAS.....	115,55	2,33	112,82	1,89	109,33	1,38	125,61	2,92	119,59	2,17	118,81	2,23
TÊXTIL.....	111,47	0,26	103,94	0,09	99,94	-0,00	117,92	0,17	110,44	0,10	97,24	-0,02
VESTUÁRIO.....	93,64	-0,84	94,37	-0,76	95,98	-0,61	105,01	0,25	106,54	0,31	112,36	0,69
CALÇADOS E COURO.....	102,20	0,03	101,62	0,02	100,45	0,00	108,53	0,06	115,01	0,09	104,46	0,03
MADEIRA.....	77,50	-0,69	80,67	-0,59	87,22	-0,39	77,97	-0,31	85,99	-0,17	93,06	-0,09
PAPEL E GRÁFICA.....	90,18	-0,36	92,37	-0,28	99,32	-0,02	102,45	0,13	108,06	0,51	109,70	0,60
COQUE, REFINO DE PETRÓLEO, COMB. NUCLEARES E ÁLCOOL.....	100,54	0,00	95,50	-0,05	89,58	-0,13	114,36	0,16	93,15	-0,07	88,03	-0,13
PRODUTOS QUÍMICOS.....	113,90	0,22	110,10	0,16	111,37	0,15	117,97	0,40	107,98	0,18	109,88	0,17
BORRACHA E PLÁSTICO.....	93,54	-0,18	93,04	-0,20	90,60	-0,27	98,04	-0,04	97,67	-0,05	96,72	-0,06
MINERAIS NÃO-METÁLICOS.....	101,02	0,18	104,17	0,75	106,64	1,14	105,89	0,78	109,72	1,29	112,02	1,56
METALURGIA BÁSICA.....	110,18	0,74	111,00	0,80	107,75	0,56	108,72	1,85	106,15	1,31	112,54	2,57
PRODUTOS DE METAL - EXCL. MÁQUINAS E EQUIPS.....	119,34	0,79	118,02	0,74	118,21	0,64	119,96	0,66	133,63	1,03	136,41	1,01
MÁQUINAS E EQUIPS - EXCL. ELÉTR., ELÉTRÔN., DE PRECISÃO E DE COMUN....	92,02	-0,68	96,85	-0,26	104,76	0,36	89,43	-1,02	99,67	-0,02	110,30	0,84
MÁQUINAS E APARELHOS ELÉTR., ELÉTRÔN., DE PRECISÃO E DE COMUN....	103,54	0,03	113,20	0,12	111,54	0,09	119,94	0,18	117,62	0,15	119,80	0,15
FABRICAÇÃO DE MEIOS DE TRANSPORTE..	104,68	0,05	90,05	-0,12	84,40	-0,21	125,71	0,15	101,03	0,00	89,14	-0,09
FABRICAÇÃO DE OUTROS PRODUTOS DA INDÚSTRIA DE TRANSFORMAÇÃO.....	96,97	-0,14	97,83	-0,10	99,64	-0,02	92,50	-0,21	99,22	-0,01	108,18	0,27

FONTES: IBGE, DIRETORIA DE PESQUISAS, COORDENAÇÃO DE INDÚSTRIA.

NOTAS: (1)BASE: IGUAL MÊS DO ANO ANTERIOR = 100

(2)BASE: IGUAL PERÍODO DO ANO ANTERIOR = 100

(3)BASE: ÚLTIMOS 12 MESES ANTERIORES = 100

RIO DE JANEIRO
COMPOSIÇÃO DA TAXA DE CRESCIMENTO DOS PRINCIPAIS INDICADORES DO PESSOAL OCUPADO ASSALARIADO E DA FOLHA DE PAGAMENTO REAL
POR SEÇÕES E DIVISÕES DA INDÚSTRIA
JUNHO/2007

SEÇÕES E DIVISÕES	PESSOAL OCUPADO ASSALARIADO						FOLHA DE PAGAMENTO REAL					
	MENSAL(1)		ACUMULADO(2)		12 MESES(3)		MENSAL(1)		ACUMULADO(2)		12 MESES(3)	
	ÍNDICE	COMP. TAXA	ÍNDICE	COMP. TAXA	ÍNDICE	COMP. TAXA	ÍNDICE	COMP. TAXA	ÍNDICE	COMP. TAXA	ÍNDICE	COMP. TAXA
INDÚSTRIA GERAL	100,91	0,91	101,14	1,14	100,90	0,90	110,20	10,20	106,52	6,52	105,09	5,09
INDÚSTRIAS EXTRATIVAS.....	103,85	0,25	103,75	0,24	105,99	0,33	143,73	8,29	129,02	5,98	122,18	3,66
INDÚSTRIA DE TRANSFORMAÇÃO.....	100,72	0,67	100,97	0,91	100,56	0,53	102,36	1,91	100,70	0,55	101,13	0,94
ALIMENTOS E BEBIDAS.....	95,74	-0,67	101,00	0,15	104,58	0,70	96,56	-0,35	101,92	0,17	108,08	0,78
FUMO.....	100,59	0,00	103,43	0,01	102,74	0,01	100,47	0,00	106,08	0,01	97,77	-0,00
TÊXTIL.....	101,41	0,04	101,78	0,05	98,27	-0,05	98,84	-0,02	104,75	0,07	100,94	0,01
VESTUÁRIO.....	90,72	-0,97	92,16	-0,84	92,95	-0,78	90,81	-0,39	93,44	-0,28	97,98	-0,09
CALÇADOS E COURO.....	104,44	0,05	100,72	0,00	96,17	-0,04	97,03	-0,01	92,83	-0,04	101,62	0,00
MADEIRA.....	79,30	-0,16	85,06	-0,12	88,89	-0,08	73,12	-0,11	88,07	-0,04	95,23	-0,01
PAPEL E GRÁFICA.....	91,71	-0,66	89,40	-0,89	91,03	-0,75	78,56	-1,61	74,12	-2,03	82,02	-1,32
COQUE, REFINO DE PETRÓLEO, COMB. NUCLEARES E ÁLCOOL.....	93,52	-0,07	100,29	0,00	102,60	0,02	102,00	0,06	100,90	0,02	103,93	0,12
PRODUTOS QUÍMICOS.....	103,28	0,23	100,18	0,01	95,75	-0,34	103,44	0,32	102,45	0,23	94,10	-0,72
BORRACHA E PLÁSTICO.....	98,44	-0,07	99,88	-0,00	99,52	-0,02	108,84	0,34	106,27	0,23	105,88	0,29
MINERAIS NÃO-METÁLICOS.....	107,24	0,50	104,07	0,28	100,49	0,03	103,43	0,15	96,96	-0,13	90,48	-0,40
METALURGIA BÁSICA.....	104,48	0,21	101,15	0,05	100,24	0,01	118,40	1,44	110,58	0,79	105,37	0,41
PRODUTOS DE METAL - EXCL. MÁQUINAS E EQUIPS.....	125,55	1,41	118,73	1,10	110,02	0,55	107,35	0,32	95,85	-0,19	105,26	0,23
MÁQUINAS E EQUIPS - EXCL. ELÉTR., ELETRÔN., DE PRECISÃO E DE COMUN....	106,26	0,35	104,53	0,25	103,49	0,20	120,07	1,00	112,27	0,62	112,46	0,83
MÁQUINAS E APARELHOS ELÉTR., ELETRÔN., DE PRECISÃO E DE COMUN....	97,79	-0,09	99,67	-0,01	100,95	0,03	100,16	0,00	104,11	0,16	103,90	0,15
FABRICAÇÃO DE MEIOS DE TRANSPORTE..	106,45	0,62	108,48	0,79	111,18	0,98	106,47	0,75	110,16	1,08	111,58	1,11
FABRICAÇÃO DE OUTROS PRODUTOS DA INDÚSTRIA DE TRANSFORMAÇÃO.....	113,91	0,47	110,09	0,34	103,45	0,12	119,75	0,32	109,51	0,16	93,27	-0,11

FONTE: IBGE, DIRETORIA DE PESQUISAS, COORDENAÇÃO DE INDÚSTRIA.

NOTAS: (1)BASE: IGUAL MÊS DO ANO ANTERIOR = 100

(2)BASE: IGUAL PERÍODO DO ANO ANTERIOR = 100

(3)BASE: ÚLTIMOS 12 MESES ANTERIORES = 100

SÃO PAULO
COMPOSIÇÃO DA TAXA DE CRESCIMENTO DOS PRINCIPAIS INDICADORES DO PESSOAL OCUPADO ASSALARIADO E DA FOLHA DE PAGAMENTO REAL
POR SEÇÕES E DIVISÕES DA INDÚSTRIA
JUNHO/2007

SEÇÕES E DIVISÕES	PESSOAL OCUPADO ASSALARIADO						FOLHA DE PAGAMENTO REAL					
	MENSAL(1)		ACUMULADO(2)		12 MESES(3)		MENSAL(1)		ACUMULADO(2)		12 MESES(3)	
	ÍNDICE	COMP. TAXA	ÍNDICE	COMP. TAXA	ÍNDICE	COMP. TAXA	ÍNDICE	COMP. TAXA	ÍNDICE	COMP. TAXA	ÍNDICE	COMP. TAXA
INDÚSTRIA GERAL	102,94	2,94	102,29	2,29	101,62	1,62	103,25	3,25	103,18	3,18	102,31	2,31
INDÚSTRIAS EXTRATIVAS.....	98,26	-0,00	98,86	-0,00	98,65	-0,00	111,29	0,04	108,21	0,02	107,67	0,03
INDÚSTRIA DE TRANSFORMAÇÃO.....	102,96	2,94	102,31	2,29	101,64	1,63	103,23	3,22	103,17	3,16	102,30	2,29
ALIMENTOS E BEBIDAS.....	102,75	0,40	103,71	0,53	106,58	0,96	102,83	0,33	104,17	0,45	103,56	0,40
FUMO.....	82,48	-0,00	79,41	-0,01	86,98	-0,00	80,50	-0,01	87,42	-0,00	87,97	-0,00
TÊXTIL.....	105,04	0,23	105,44	0,25	102,89	0,14	108,32	0,25	107,34	0,22	103,33	0,09
VESTUÁRIO.....	97,62	-0,11	98,01	-0,10	93,88	-0,27	92,08	-0,15	95,34	-0,09	94,85	-0,09
CALÇADOS E COURO.....	98,13	-0,05	95,35	-0,15	90,49	-0,29	100,34	0,00	101,58	0,02	94,76	-0,06
MADEIRA.....	107,97	0,08	110,85	0,10	104,21	0,04	97,95	-0,01	99,57	-0,00	97,17	-0,01
PAPEL E GRÁFICA.....	95,02	-0,34	96,77	-0,22	98,20	-0,12	95,14	-0,34	97,89	-0,15	98,73	-0,08
COQUE, REFINO DE PETRÓLEO, COMB. NUCLEARES E ÁLCOOL.....	110,68	0,25	118,22	0,34	119,98	0,35	109,38	0,22	106,94	0,14	106,87	0,12
PRODUTOS QUÍMICOS.....	96,73	-0,22	99,48	-0,03	99,54	-0,03	119,14	1,88	109,84	1,01	118,75	2,05
BORRACHA E PLÁSTICO.....	98,77	-0,09	99,25	-0,06	99,48	-0,03	90,27	-0,75	96,90	-0,21	95,43	-0,29
MINERAIS NÃO-METÁLICOS.....	98,06	-0,08	100,77	0,03	101,16	0,04	108,40	0,27	111,19	0,37	108,53	0,29
METALURGIA BÁSICA.....	107,94	0,23	105,66	0,17	106,12	0,19	112,31	0,42	106,54	0,23	100,21	0,00
PRODUTOS DE METAL - EXCL. MÁQUINAS E EQUIPS.....	104,04	0,38	103,12	0,30	103,21	0,27	99,92	-0,00	102,49	0,17	98,26	-0,11
MÁQUINAS E EQUIPS - EXCL. ELÉTR., ELETRÔN., DE PRECISÃO E DE COMUN....	111,73	1,03	106,00	0,54	100,17	0,01	102,64	0,29	102,10	0,23	94,81	-0,62
MÁQUINAS E APARELHOS ELÉTR., ELETRÔN., DE PRECISÃO E DE COMUN....	105,65	0,36	102,69	0,17	101,52	0,10	100,81	0,06	100,85	0,06	105,55	0,45
FABRICAÇÃO DE MEIOS DE TRANSPORTE..	104,37	0,44	102,50	0,25	102,03	0,21	105,36	0,93	102,26	0,42	100,24	0,04
FABRICAÇÃO DE OUTROS PRODUTOS DA INDÚSTRIA DE TRANSFORMAÇÃO.....	111,51	0,49	104,17	0,18	103,01	0,13	95,65	-0,12	102,10	0,05	94,56	-0,15

FONTE: IBGE, DIRETORIA DE PESQUISAS, COORDENAÇÃO DE INDÚSTRIA.

NOTAS: (1)BASE: IGUAL MÊS DO ANO ANTERIOR = 100

(2)BASE: IGUAL PERÍODO DO ANO ANTERIOR = 100

(3)BASE: ÚLTIMOS 12 MESES ANTERIORES = 100

REGIÃO SUL
COMPOSIÇÃO DA TAXA DE CRESCIMENTO DOS PRINCIPAIS INDICADORES DO PESSOAL OCUPADO ASSALARIADO E DA FOLHA DE PAGAMENTO REAL
POR SEÇÕES E DIVISÕES DA INDÚSTRIA
JUNHO/2007

SEÇÕES E DIVISÕES	PESSOAL OCUPADO ASSALARIADO						FOLHA DE PAGAMENTO REAL					
	MENSAL(1)		ACUMULADO(2)		12 MESES(3)		MENSAL(1)		ACUMULADO(2)		12 MESES(3)	
	ÍNDICE	COMP. TAXA	ÍNDICE	COMP. TAXA	ÍNDICE	COMP. TAXA	ÍNDICE	COMP. TAXA	ÍNDICE	COMP. TAXA	ÍNDICE	COMP. TAXA
INDÚSTRIA GERAL	101,38	1,38	100,55	0,55	98,68	-1,31	104,45	4,45	104,51	4,51	100,34	0,34
INDÚSTRIAS EXTRATIVAS.....	99,91	-0,00	101,13	0,01	102,16	0,02	100,12	0,00	101,87	0,02	101,04	0,01
INDÚSTRIA DE TRANSFORMAÇÃO.....	101,40	1,38	100,54	0,54	98,65	-1,33	104,50	4,44	104,54	4,49	100,33	0,33
ALIMENTOS E BEBIDAS.....	106,46	1,15	106,74	1,20	104,61	0,86	110,17	1,47	109,58	1,42	103,86	0,60
FUMO.....	86,07	-0,19	93,18	-0,07	94,69	-0,04	99,24	-0,00	85,80	-0,16	88,68	-0,12
TÊXTIL.....	97,06	-0,14	97,97	-0,09	99,81	-0,00	97,42	-0,11	102,48	0,10	101,42	0,06
VESTUÁRIO.....	94,33	-0,55	94,71	-0,50	94,86	-0,47	104,82	0,25	102,40	0,13	96,61	-0,17
CALÇADOS E COURO.....	91,59	-0,93	87,57	-1,45	83,12	-1,81	94,23	-0,49	92,44	-0,66	84,75	-1,18
MADEIRA.....	86,83	-0,85	89,64	-0,66	89,59	-0,70	83,17	-0,74	86,12	-0,61	88,80	-0,55
PAPEL E GRÁFICA.....	99,59	-0,02	100,34	0,01	100,34	0,01	100,91	0,05	99,78	-0,01	98,25	-0,10
COQUE, REFINO DE PETRÓLEO, COMB. NUCLEARES E ÁLCOOL.....	105,41	0,05	106,59	0,05	111,14	0,08	106,61	0,09	112,24	0,15	112,85	0,16
PRODUTOS QUÍMICOS.....	115,94	0,48	113,81	0,41	110,69	0,31	111,99	0,50	118,04	0,76	104,10	0,20
BORRACHA E PLÁSTICO.....	104,41	0,20	101,41	0,06	99,25	-0,03	104,27	0,22	102,98	0,15	102,18	0,10
MINERAIS NÃO-METÁLICOS.....	102,26	0,08	102,71	0,10	100,02	0,00	103,85	0,13	108,78	0,32	107,69	0,28
METALURGIA BÁSICA.....	99,35	-0,00	99,13	-0,01	99,72	-0,00	97,00	-0,07	102,68	0,06	99,79	-0,00
PRODUTOS DE METAL - EXCL. MÁQUINAS E EQUIPS.....	114,93	0,75	110,83	0,54	104,86	0,24	121,47	1,17	115,79	0,86	110,68	0,59
MÁQUINAS E EQUIPS - EXCL. ELÉTR., ELETRÔN., DE PRECISÃO E DE COMUN....	107,54	0,54	102,73	0,20	98,46	-0,11	107,18	0,76	104,21	0,46	100,15	0,01
MÁQUINAS E APARELHOS ELÉTR., ELETRÔN., DE PRECISÃO E DE COMUN....	105,33	0,19	102,93	0,10	103,67	0,13	111,55	0,56	108,93	0,43	107,34	0,34
FABRICAÇÃO DE MEIOS DE TRANSPORTE..	112,14	0,67	110,02	0,55	105,62	0,31	109,31	0,99	111,33	1,15	105,16	0,50
FABRICAÇÃO DE OUTROS PRODUTOS DA INDÚSTRIA DE TRANSFORMAÇÃO.....	101,20	0,08	102,60	0,17	102,01	0,13	103,47	0,18	108,50	0,43	103,95	0,20

FONTE: IBGE, DIRETORIA DE PESQUISAS, COORDENAÇÃO DE INDÚSTRIA.

NOTAS: (1)BASE: IGUAL MÊS DO ANO ANTERIOR = 100

(2)BASE: IGUAL PERÍODO DO ANO ANTERIOR = 100

(3)BASE: ÚLTIMOS 12 MESES ANTERIORES = 100

PARANÁ
COMPOSIÇÃO DA TAXA DE CRESCIMENTO DOS PRINCIPAIS INDICADORES DO PESSOAL OCUPADO ASSALARIADO E DA FOLHA DE PAGAMENTO REAL
POR SEÇÕES E DIVISÕES DA INDÚSTRIA
JUNHO/2007

SEÇÕES E DIVISÕES	PESSOAL OCUPADO ASSALARIADO						FOLHA DE PAGAMENTO REAL					
	MENSAL(1)		ACUMULADO(2)		12 MESES(3)		MENSAL(1)		ACUMULADO(2)		12 MESES(3)	
	ÍNDICE	COMP. TAXA	ÍNDICE	COMP. TAXA	ÍNDICE	COMP. TAXA	ÍNDICE	COMP. TAXA	ÍNDICE	COMP. TAXA	ÍNDICE	COMP. TAXA
INDÚSTRIA GERAL	101,99	1,99	102,02	2,02	100,38	0,38	103,05	3,05	103,03	3,03	100,44	0,44
INDÚSTRIAS EXTRATIVAS.....	101,93	0,02	103,86	0,04	104,26	0,04	103,00	0,02	107,98	0,07	102,57	0,02
INDÚSTRIA DE TRANSFORMAÇÃO.....	101,99	1,97	102,00	1,98	100,34	0,34	103,04	3,02	102,98	2,96	100,41	0,41
ALIMENTOS E BEBIDAS.....	103,94	0,82	105,70	1,19	102,83	0,64	105,99	1,07	105,88	1,09	96,75	-0,65
FUMO.....	288,57	0,09	121,79	0,02	115,15	0,01	60,78	-0,04	77,84	-0,02	72,58	-0,03
TÊXTIL.....	92,33	-0,23	93,16	-0,20	98,98	-0,03	98,79	-0,02	101,61	0,03	106,12	0,13
VESTUÁRIO.....	96,32	-0,43	96,52	-0,41	94,37	-0,63	101,10	0,06	99,18	-0,04	97,04	-0,15
CALÇADOS E COURO.....	103,45	0,05	104,55	0,06	110,36	0,17	104,30	0,04	102,14	0,01	104,82	0,04
MADEIRA.....	78,78	-2,04	84,37	-1,49	85,40	-1,43	71,56	-1,87	74,64	-1,70	80,05	-1,61
PAPEL E GRÁFICA.....	104,84	0,33	106,86	0,46	106,78	0,47	101,18	0,11	100,23	0,02	100,03	0,00
COQUE, REFINO DE PETRÓLEO, COMB. NUCLEARES E ÁLCOOL.....	106,37	0,18	107,73	0,17	113,00	0,30	108,88	0,30	116,42	0,46	118,39	0,52
PRODUTOS QUÍMICOS.....	121,12	0,97	119,57	0,90	117,35	0,69	115,73	0,76	110,14	0,52	106,53	0,38
BORRACHA E PLÁSTICO.....	110,50	0,36	105,46	0,19	101,71	0,06	95,57	-0,15	97,18	-0,10	103,27	0,12
MINERAIS NÃO-METÁLICOS.....	114,80	0,57	113,04	0,51	104,95	0,20	109,31	0,37	116,88	0,69	116,25	0,64
METALURGIA BÁSICA.....	91,25	-0,09	87,79	-0,14	87,81	-0,13	106,39	0,08	100,38	0,00	84,80	-0,20
PRODUTOS DE METAL - EXCL. MÁQUINAS E EQUIPS.....	93,31	-0,36	91,60	-0,46	94,81	-0,26	102,66	0,12	98,82	-0,05	108,81	0,40
MÁQUINAS E EQUIPS - EXCL. ELÉTR., ELETRÔN., DE PRECISÃO E DE COMUN....	105,59	0,35	100,35	0,02	97,13	-0,17	106,25	0,62	102,25	0,23	99,37	-0,05
MÁQUINAS E APARELHOS ELÉTR., ELETRÔN., DE PRECISÃO E DE COMUN....	104,65	0,15	101,95	0,06	99,78	-0,00	124,61	1,03	114,01	0,60	110,68	0,44
FABRICAÇÃO DE MEIOS DE TRANSPORTE..	125,69	1,64	122,05	1,42	111,19	0,68	115,40	2,36	118,17	2,51	106,72	0,85
FABRICAÇÃO DE OUTROS PRODUTOS DA INDÚSTRIA DE TRANSFORMAÇÃO.....	105,76	0,43	103,71	0,28	102,08	0,14	117,95	0,85	115,51	0,75	109,80	0,45

FONTE: IBGE, DIRETORIA DE PESQUISAS, COORDENAÇÃO DE INDÚSTRIA.

NOTAS: (1)BASE: IGUAL MÊS DO ANO ANTERIOR = 100

(2)BASE: IGUAL PERÍODO DO ANO ANTERIOR = 100

(3)BASE: ÚLTIMOS 12 MESES ANTERIORES = 100

SANTA CATARINA
COMPOSIÇÃO DA TAXA DE CRESCIMENTO DOS PRINCIPAIS INDICADORES DO PESSOAL OCUPADO ASSALARIADO E DA FOLHA DE PAGAMENTO REAL
POR SEÇÕES E DIVISÕES DA INDÚSTRIA
JUNHO/2007

SEÇÕES E DIVISÕES	PESSOAL OCUPADO ASSALARIADO						FOLHA DE PAGAMENTO REAL					
	MENSAL(1)		ACUMULADO(2)		12 MESES(3)		MENSAL(1)		ACUMULADO(2)		12 MESES(3)	
	ÍNDICE	COMP. TAXA	ÍNDICE	COMP. TAXA	ÍNDICE	COMP. TAXA	ÍNDICE	COMP. TAXA	ÍNDICE	COMP. TAXA	ÍNDICE	COMP. TAXA
INDÚSTRIA GERAL	101,30	1,30	101,78	1,78	101,20	1,20	103,70	3,70	104,77	4,77	103,80	3,80
INDÚSTRIAS EXTRATIVAS.....	97,35	-0,04	98,05	-0,03	100,50	0,00	96,40	-0,07	97,49	-0,05	96,70	-0,07
INDÚSTRIA DE TRANSFORMAÇÃO.....	101,35	1,33	101,83	1,80	101,20	1,18	103,84	3,76	104,92	4,81	103,95	3,86
ALIMENTOS E BEBIDAS.....	108,48	1,44	107,08	1,21	104,29	0,74	112,77	1,75	110,90	1,53	107,09	1,02
FUMO.....	99,98	-0,00	96,26	-0,00	95,35	-0,00	96,05	-0,01	79,32	-0,06	80,43	-0,05
TÊXTIL.....	98,95	-0,11	99,57	-0,04	100,84	0,08	98,98	-0,11	104,72	0,50	102,21	0,22
VESTUÁRIO.....	93,77	-1,00	94,73	-0,83	96,58	-0,52	110,10	1,01	105,97	0,61	98,47	-0,16
CALÇADOS E COURO.....	89,54	-0,21	98,04	-0,03	101,78	0,03	98,90	-0,01	100,68	0,00	113,52	0,16
MADEIRA.....	96,15	-0,33	95,26	-0,41	94,08	-0,53	96,17	-0,22	100,50	0,02	101,86	0,11
PAPEL E GRÁFICA.....	92,50	-0,34	93,28	-0,30	94,83	-0,24	101,38	0,08	101,16	0,07	98,93	-0,06
COQUE, REFINO DE PETRÓLEO, COMB. NUCLEARES E ÁLCOOL.....	79,09	-0,00	79,23	-0,00	75,54	-0,00	104,63	0,00	89,18	-0,00	77,16	-0,00
PRODUTOS QUÍMICOS.....	109,95	0,16	106,07	0,10	103,91	0,07	119,02	0,39	116,52	0,34	114,51	0,34
BORRACHA E PLÁSTICO.....	100,92	0,05	104,91	0,31	106,06	0,35	102,21	0,17	104,35	0,33	107,42	0,48
MINERAIS NÃO-METÁLICOS.....	92,74	-0,36	96,15	-0,19	95,48	-0,23	92,57	-0,36	97,90	-0,10	99,62	-0,01
METALURGIA BÁSICA.....	108,34	0,12	108,13	0,12	106,60	0,10	108,67	0,22	114,88	0,35	119,20	0,47
PRODUTOS DE METAL - EXCL. MÁQUINAS E EQUIPS.....	107,74	0,28	104,94	0,18	96,34	-0,12	94,75	-0,25	96,13	-0,17	94,79	-0,20
MÁQUINAS E EQUIPS - EXCL. ELÉTR., ELETRÔN., DE PRECISÃO E DE COMUN....	114,92	1,08	113,23	0,96	106,92	0,52	109,21	1,02	107,82	0,87	104,34	0,51
MÁQUINAS E APARELHOS ELÉTR., ELETRÔN., DE PRECISÃO E DE COMUN....	103,10	0,11	102,86	0,10	109,34	0,35	104,70	0,26	101,94	0,11	107,01	0,39
FABRICAÇÃO DE MEIOS DE TRANSPORTE..	103,33	0,12	103,85	0,14	100,97	0,03	98,68	-0,07	101,35	0,07	101,73	0,09
FABRICAÇÃO DE OUTROS PRODUTOS DA INDÚSTRIA DE TRANSFORMAÇÃO.....	104,03	0,24	108,03	0,48	108,72	0,55	104,18	0,20	110,98	0,52	111,86	0,60

FONTES: IBGE, DIRETORIA DE PESQUISAS, COORDENAÇÃO DE INDÚSTRIA.

NOTAS: (1)BASE: IGUAL MÊS DO ANO ANTERIOR = 100

(2)BASE: IGUAL PERÍODO DO ANO ANTERIOR = 100

(3)BASE: ÚLTIMOS 12 MESES ANTERIORES = 100

RIO GRANDE DO SUL
COMPOSIÇÃO DA TAXA DE CRESCIMENTO DOS PRINCIPAIS INDICADORES DO PESSOAL OCUPADO ASSALARIADO E DA FOLHA DE PAGAMENTO REAL
POR SEÇÕES E DIVISÕES DA INDÚSTRIA
JUNHO/2007

SEÇÕES E DIVISÕES	PESSOAL OCUPADO ASSALARIADO						FOLHA DE PAGAMENTO REAL					
	MENSAL(1)		ACUMULADO(2)		12 MESES(3)		MENSAL(1)		ACUMULADO(2)		12 MESES(3)	
	ÍNDICE	COMP. TAXA	ÍNDICE	COMP. TAXA	ÍNDICE	COMP. TAXA	ÍNDICE	COMP. TAXA	ÍNDICE	COMP. TAXA	ÍNDICE	COMP. TAXA
INDÚSTRIA GERAL	100,85	0,85	98,30	-1,69	95,29	-4,70	106,02	6,02	105,39	5,39	98,17	-1,82
INDÚSTRIAS EXTRATIVAS.....	101,66	0,00	103,13	0,01	102,38	0,01	106,99	0,04	106,21	0,04	108,75	0,06
INDÚSTRIA DE TRANSFORMAÇÃO.....	100,85	0,84	98,28	-1,70	95,25	-4,71	106,02	5,98	105,39	5,36	98,10	-1,88
ALIMENTOS E BEBIDAS.....	107,25	1,16	107,46	1,19	106,83	1,13	112,57	1,57	112,46	1,60	109,22	1,23
FUMO.....	82,91	-0,56	92,02	-0,21	94,07	-0,12	100,62	0,01	87,01	-0,32	90,12	-0,23
TÊXTIL.....	94,21	-0,10	96,54	-0,06	95,96	-0,07	89,01	-0,15	93,08	-0,09	91,84	-0,11
VESTUÁRIO.....	91,19	-0,24	89,43	-0,29	88,91	-0,29	94,44	-0,09	97,08	-0,04	89,66	-0,16
CALÇADOS E COURO.....	90,94	-2,39	86,15	-3,81	80,88	-4,90	93,87	-1,19	91,91	-1,58	83,15	-2,93
MADEIRA.....	84,83	-0,33	89,29	-0,23	89,13	-0,24	90,38	-0,16	90,02	-0,18	88,96	-0,22
PAPEL E GRÁFICA.....	99,29	-0,03	98,61	-0,05	97,40	-0,11	100,06	0,00	97,85	-0,09	94,38	-0,25
COQUE, REFINO DE PETRÓLEO, COMB. NUCLEARES E ÁLCOOL.....	103,23	0,00	103,06	0,00	103,00	0,00	102,32	0,02	105,43	0,05	104,38	0,04
PRODUTOS QUÍMICOS.....	113,18	0,38	111,43	0,32	106,50	0,19	106,36	0,32	124,50	1,24	100,18	0,01
BORRACHA E PLÁSTICO.....	102,99	0,12	93,70	-0,26	89,63	-0,49	110,28	0,47	104,38	0,18	94,74	-0,24
MINERAIS NÃO-METÁLICOS.....	102,88	0,06	101,19	0,02	101,67	0,04	114,30	0,34	115,19	0,36	109,92	0,24
METALURGIA BÁSICA.....	97,52	-0,04	98,93	-0,01	101,14	0,02	88,60	-0,42	96,92	-0,10	96,11	-0,13
PRODUTOS DE METAL - EXCL. MÁQUINAS E EQUIPS.....	134,36	1,97	127,91	1,57	116,31	1,03	145,49	2,98	134,43	2,27	116,66	1,24
MÁQUINAS E EQUIPS - EXCL. ELÉTR., ELETRÔN., DE PRECISÃO E DE COMUN....	103,22	0,25	96,64	-0,27	93,22	-0,54	106,54	0,70	103,23	0,37	97,49	-0,27
MÁQUINAS E APARELHOS ELÉTR., ELETRÔN., DE PRECISÃO E DE COMUN....	107,97	0,30	103,83	0,14	101,98	0,07	110,01	0,46	113,49	0,60	105,74	0,24
FABRICAÇÃO DE MEIOS DE TRANSPORTE..	108,52	0,55	106,03	0,38	104,81	0,30	112,22	1,30	111,92	1,29	107,04	0,74
FABRICAÇÃO DE OUTROS PRODUTOS DA INDÚSTRIA DE TRANSFORMAÇÃO.....	95,48	-0,31	97,58	-0,16	96,95	-0,20	93,22	-0,38	101,55	0,08	97,28	-0,14

FONTE: IBGE, DIRETORIA DE PESQUISAS, COORDENAÇÃO DE INDÚSTRIA.

NOTAS: (1)BASE: IGUAL MÊS DO ANO ANTERIOR = 100

(2)BASE: IGUAL PERÍODO DO ANO ANTERIOR = 100

(3)BASE: ÚLTIMOS 12 MESES ANTERIORES = 100

**TAXAS DE ADMISSÃO, DE DESLIGAMENTO, DE REALOCAÇÃO E DE ROTATIVIDADE,
SEGUNDO ATIVIDADES INDUSTRIAIS
BRASIL
2007**

SEÇÕES E DIVISÕES	ADMISSÃO (1)			DESLIGAMENTO (2)			REALOCAÇÃO (3)			ROTATIVIDADE (4)		
	ABR	MAI	JUN	ABR	MAI	JUN	ABR	MAI	JUN	ABR	MAI	JUN
INDÚSTRIA GERAL	4,25	4,01	3,33	3,31	3,16	3,20	7,55	7,17	6,53	3,31	3,16	3,20
INDÚSTRIAS EXTRATIVAS.....	2,92	2,78	2,53	2,24	2,09	1,73	5,16	4,88	4,26	2,24	2,09	1,73
INDÚSTRIA DE TRANSFORMAÇÃO.....	4,28	4,04	3,35	3,33	3,19	3,23	7,61	7,22	6,58	3,33	3,19	3,23
ALIMENTOS E BEBIDAS.....	5,48	4,25	3,64	4,84	3,30	3,53	10,32	7,56	7,16	4,84	3,30	3,53
FUMO.....	9,64	4,29	2,35	3,03	5,11	14,54	12,67	9,41	16,89	3,03	4,29	2,35
TÊXTIL.....	3,41	3,06	2,72	2,78	3,02	2,47	6,19	6,08	5,20	2,78	3,02	2,47
VESTUÁRIO.....	4,12	4,23	3,86	4,74	3,68	3,55	8,85	7,91	7,41	4,12	3,68	3,55
CALÇADOS E COURO.....	3,86	3,71	2,08	2,78	4,11	3,93	6,64	7,82	6,01	2,78	3,71	2,08
MADEIRA.....	3,63	3,95	2,93	3,34	4,37	5,69	6,97	8,32	8,62	3,34	3,95	2,93
PAPEL E GRÁFICA.....	2,94	3,22	2,41	2,47	2,66	2,69	5,41	5,87	5,09	2,47	2,66	2,41
COQUE, REFINO DE PETRÓLEO, COMB. NUCLEARES E ÁLCOOL.....	26,01	15,05	4,59	5,79	4,22	4,27	31,80	19,27	8,86	5,79	4,22	4,27
PRODUTOS QUÍMICOS.....	2,32	1,99	3,19	2,08	3,62	3,16	4,40	5,60	6,35	2,08	1,99	3,16
BORRACHA E PLÁSTICO.....	3,56	3,50	4,03	2,69	3,20	3,94	6,25	6,71	7,97	2,69	3,20	3,94
MINERAIS NÃO-METÁLICOS.....	2,80	2,16	2,79	2,69	2,88	3,01	5,48	5,04	5,80	2,69	2,16	2,79
METALURGIA BÁSICA.....	2,39	2,24	2,03	1,61	1,88	1,90	4,00	4,12	3,93	1,61	1,88	1,90
PRODUTOS DE METAL - EXCL. MÁQUINAS E EQUIPS.....	3,81	3,87	4,62	3,91	2,70	3,75	7,71	6,57	8,37	3,81	2,70	3,75
MÁQUINAS E EQUIPS - EXCL. ELÉTR., ELETRÔN., DE PRECISÃO E DE COMUN....	4,21	4,53	4,00	3,04	2,88	2,51	7,25	7,40	6,50	3,04	2,88	2,51
MÁQUINAS E APARELHOS ELÉTR., ELETRÔN., DE PRECISÃO E DE COMUN....	4,75	3,85	2,35	2,21	3,09	1,86	6,96	6,94	4,21	2,21	3,09	1,86
FABRICAÇÃO DE MEIOS DE TRANSPORTE..	2,72	4,04	2,83	1,60	1,71	1,49	4,32	5,76	4,32	1,60	1,71	1,49
FABRICAÇÃO DE OUTROS PRODUTOS DA INDÚSTRIA DE TRANSFORMAÇÃO.....	3,32	6,06	4,58	3,61	4,03	3,51	6,92	10,09	8,09	3,32	4,03	3,51

FONTE: IBGE, DIRETORIA DE PESQUISAS, COORDENAÇÃO DE INDÚSTRIA.

(1) TX. ADMISSÃO = (ADM)T/ (POA)T-1

(3) TX. REALOCAÇÃO = (ADM + DES)T/ (POA)T-1

(2) TX. DESLIGAMENTO = (DES)T/ (POA)T-1

(4) TX. ROTATIVIDADE = MIN(ADM,DES)T/ (POA)T-1

**TAXAS DE ADMISSÃO, DE DESLIGAMENTO, DE REALOCAÇÃO E DE ROTATIVIDADE,
RESULTADOS REGIONAIS - INDÚSTRIA GERAL
2007**

GRANDES REGIÕES E UNIDADES DA FEDERAÇÃO SELECIONADAS	ADMISSÃO (1)			DESLIGAMENTO (2)			REALOCAÇÃO (3)			ROTATIVIDADE (4)		
	ABR	MAI	JUN	ABR	MAI	JUN	ABR	MAI	JUN	ABR	MAI	JUN
BRASIL	4,25	4,01	3,33	3,31	3,16	3,20	7,55	7,17	6,53	3,31	3,16	3,20
REGIÃO NORTE E CENTRO-OESTE.....	5,73	5,34	4,02	3,63	3,81	5,06	9,36	9,15	9,08	3,63	3,81	4,02
REGIÃO NORDESTE.....	3,39	3,50	2,89	4,28	2,80	2,63	7,66	6,30	5,52	3,39	2,80	2,63
CEARÁ.....	2,11	2,27	1,99	1,96	3,10	2,60	4,08	5,37	4,59	1,96	2,27	1,99
PERNAMBUCO.....	3,82	4,99	2,70	5,39	3,02	2,35	9,22	8,02	5,06	3,82	3,02	2,35
BAHIA.....	5,48	4,77	3,21	3,85	2,37	3,45	9,33	7,15	6,66	3,85	2,37	3,21
REGIÃO SUDESTE.....	4,17	3,90	3,26	2,99	2,86	2,80	7,16	6,76	6,06	2,99	2,86	2,80
MINAS GERAIS.....	5,03	4,37	3,98	3,29	3,79	3,55	8,32	8,17	7,53	3,29	3,79	3,55
ESPÍRITO SANTO.....	4,79	3,89	3,71	4,54	4,26	3,80	9,33	8,15	7,51	4,54	3,89	3,71
RIO DE JANEIRO.....	2,89	2,87	2,63	2,93	2,21	2,73	5,83	5,08	5,36	2,89	2,21	2,63
SÃO PAULO.....	4,08	3,90	3,12	2,84	2,62	2,55	6,91	6,51	5,66	2,84	2,62	2,55
REGIÃO SUL.....	4,30	4,03	3,44	3,43	3,73	3,67	7,73	7,76	7,11	3,43	3,73	3,44
PARANÁ.....	4,88	4,31	3,83	3,96	3,89	3,84	8,84	8,20	7,67	3,96	3,89	3,83
SANTA CATARINA.....	3,97	3,54	3,43	3,20	3,94	3,38	7,17	7,48	6,81	3,20	3,54	3,38
RIO GRANDE DO SUL.....	4,12	4,20	3,17	3,23	3,45	3,76	7,35	7,66	6,94	3,23	3,45	3,17

FONTE: IBGE, DIRETORIA DE PESQUISAS, COORDENAÇÃO DE INDÚSTRIA.

(1) TX. ADMISSÃO = (ADM)T/ (POA)T-1

(3) TX. REALOCAÇÃO = (ADM + DES)T/(POA)T-1

(2) TX. DESLIGAMENTO = (DES)T/ (POA)T-1

(4) TX. ROTATIVIDADE = MIN(ADM,DES)T/ (POA)T-1

