

Indicadores IBGE

Pesquisa Industrial Mensal
Emprego e Salário
(PIMES)

Setembro 2005

Instituto Brasileiro de
Geografia e Estatística - IBGE

Presidente da República
Luiz Inácio Lula da Silva

Ministro do Planejamento, Orçamento e Gestão
Paulo Bernardo Silva

INSTITUTO BRASILEIRO DE GEOGRAFIA E ESTATÍSTICA - IBGE

Presidente
Eduardo Pereira Nunes

Diretor Executivo
Sérgio da Costa Côrtes

ÓRGÃOS ESPECÍFICOS SINGULARES

Diretoria de Pesquisas
Wasmália Socorro Barata Bivar

Diretoria de Geociências
Guido Gelli

Diretoria de Informática
Luiz Fernando Pinto Mariano

Centro de Documentação e Disseminação de Informações
David Wu Tai

Escola Nacional de Ciências Estatísticas
Pedro Luis Do Nascimento Silva

UNIDADE RESPONSÁVEL

Diretoria de Pesquisas

Coordenação das Estatísticas Econômicas e Classificações
Magdalena Sophia Cronemberger Góes

Coordenação de Indústria
Silvio Sales

EQUIPE TÉCNICA

Redatores:

Denise Ferreira Cordovil

Fernando Abritta Figueiredo

João Lira Braga Neto

Editoração:

Domingos Roberto Nicolau Cersosimo

Presidente da República
Luiz Inácio Lula da Silva

Ministro do Planejamento, Orçamento e Gestão
Paulo Bernardo Silva

INSTITUTO BRASILEIRO DE GEOGRAFIA E ESTATÍSTICA - IBGE

Presidente
Eduardo Pereira Nunes

Diretor Executivo
Sérgio da Costa Côrtes

ÓRGÃOS ESPECÍFICOS SINGULARES

Diretoria de Pesquisas
Wasmália Socorro Barata Bivar

Diretoria de Geociências
Guido Gelli

Diretoria de Informática
Luiz Fernando Pinto Mariano

Centro de Documentação e Disseminação de Informações
David Wu Tai

Escola Nacional de Ciências Estatísticas
Pedro Luis Do Nascimento Silva

UNIDADE RESPONSÁVEL

Diretoria de Pesquisas

Coordenação das Estatísticas Econômicas e Classificações

Magdalena Sophia Cronemberger Góes

Coordenação de Indústria

Silvio Sales

EQUIPE TÉCNICA

Redatores:

Denise Ferreira Cordovil

Fernando Abritta Figueiredo

João Lira Braga Neto

Editoração:

Domingos Roberto Nicolau Cersosimo

SUMÁRIO

NOTAS METODOLÓGICAS.....	3
CONCEITUAÇÃO DAS VARIÁVEIS	5
COMENTÁRIOS.....	7
INDICADORES	
SÍNTESE DOS RESULTADOS	15
BRASIL	
- PESSOAL OCUPADO ASSALARIADO	16
- NÚMERO DE HORAS PAGAS	17
- NÚMERO MÉDIO DE HORAS PAGAS	18
- FOLHA DE PAGAMENTO NOMINAL	19
- FOLHA DE PAGAMENTO MÉDIA NOMINAL	20
- FOLHA DE PAGAMENTO REAL	21
- FOLHA DE PAGAMENTO MÉDIA REAL	22
REGIÕES E UNIDADES DA FEDERAÇÃO	
- PESSOAL OCUPADO ASSALARIADO	23
- NÚMERO DE HORAS PAGAS	24
- NÚMERO MÉDIO DE HORAS PAGAS	25
- FOLHA DE PAGAMENTO NOMINAL	26
- FOLHA DE PAGAMENTO MÉDIA NOMINAL	27
- FOLHA DE PAGAMENTO REAL	28
- FOLHA DE PAGAMENTO MÉDIA REAL	29
COMPOSIÇÃO DA TAXA DE CRESCIMENTO EM MARÇO DE 2004	
POR SEÇÕES E DIVISÕES - BRASIL	
- PESSOAL OCUPADO ASSALARIADO	30
- FOLHA DE PAGAMENTO REAL	31
POR REGIÕES E UNIDADES DA FEDERAÇÃO - INDÚSTRIA GERAL	
- PESSOAL OCUPADO ASSALARIADO	32
- FOLHA DE PAGAMENTO REAL	33
TABELAS REGIONAIS	34
TAXAS DE ADMISSÃO, DESLIGAMENTO, REALOCAÇÃO E ROTATIVIDADE -	
RESULTADOS REGIONAIS	
- SEGUNDO ATIVIDADES INDUSTRIAIS	48
- INDÚSTRIA GERAL	49

NOTAS METODOLÓGICAS

A partir de dezembro de 2001, o IBGE passou a divulgar indicadores sobre o mercado de trabalho industrial - cujas séries iniciam-se em dezembro de 2000 -, construídos com base na Pesquisa Industrial Mensal de Emprego e Salário (PIMES). Essa pesquisa substitui a Pesquisa Industrial Mensal - Dados Gerais, que foi divulgada pela última vez em junho de 2001.

A concepção da PIMES se insere no Programa de Modernização das Estatísticas Econômicas, iniciado pelo IBGE em 1994, que objetiva, em última análise, a produção de estatísticas com mais atualidade e em prazos mais curtos.

O objetivo dos indicadores ora apresentados é mostrar a evolução, no curto prazo, de algumas variáveis relacionadas ao mercado de trabalho industrial, tanto numa perspectiva nacional quanto regional. Assim, os resultados abrangem 18 (dezoito) segmentos industriais, e regionalmente, os seguintes Estados e Grandes Regiões: Pernambuco; Ceará; Bahia; Espírito Santo; Minas Gerais; Rio de Janeiro; São Paulo; Paraná; Santa Catarina e Rio Grande do Sul; Regiões Norte e Centro-Oeste; Região Nordeste; Região Sudeste; e Região Sul.

As atividades industriais representadas na PIMES se correspondem com as descrições da Classificação Nacional de Atividades Econômicas (CNAE) conforme o quadro abaixo:

Descrição PIMES	Divisões da CNAE
Indústrias Extrativas	10 - Extração de Carvão Mineral 11 - Extração de Petróleo e Serviços Correlatos 13 - Extração de Minerais Metálicos 14 - Extração de Minerais Não Metálicos
Alimentos e Bebidas	15 - Fabricação de Produtos Alimentícios e Bebidas
Fumo	16 - Fabricação de Produtos do Fumo
Têxtil	17 - Fabricação de Produtos Têxteis
Vestuário	18 - Confecção de Artigos do Vestuário e Acessórios
Calçados e Couro	19 - Preparação de Couros e Fabricação de Artefatos de Couro, Artigos de Viagem e Calçados
Madeira	20 - Fabricação de Produtos de Madeira
Papel e Gráfica	21 - Fabricação de Celulose, Papel e Produtos de Papel 22 - Edição, Impressão e Reprodução de Gravações
Coque, Refino de Petróleo, Combustíveis Nucleares e Álcool	23 - Fabricação de Coque, Refino de Petróleo, Elaboração de Combustíveis Nucleares e Produção de Álcool
Descrição PIMES	Divisões da CNAE
Produtos Químicos	24 - Fabricação de Produtos Químicos
Borracha e Plástico	25 - Fabricação de Produtos de Borracha e Plástico
Minerais Não-Metálicos	26 - Fabricação de Produtos de Minerais Não Metálicos
Metalurgia Básica	27 - Metalurgia Básica

Produtos de Metal, exclusive máquinas e equipamentos	28 - Fabricação de Produtos de Metal, exclusive máquinas e equipamentos
Máquinas e Equipamentos, exclusive elétricos, eletrônicos, de precisão e de comunicações	29 - Fabricação de Máquinas e Equipamentos 30 - Fabricação de Máquinas para Escritório e Equipamento de Informática
Máquinas e Aparelhos Elétricos, Eletrônicos, de Precisão e de Comunicações	31 - Fabricação de Máquinas, Aparelhos e Materiais Elétricos 32 - Fabricação de Material Eletrônico e de Aparelhos e Equipamentos de Comunicações 33 - Fabricação de Aparelhos e Instrumentos para Usos Médicos-Hospitalares, Instrumentos de Precisão e Ópticos, Equipamentos para Automação Industrial, Cronômetros e Relógios
Fabricação de Meios de Transporte	34 - Fabricação e Montagem de Veículos Automotores, Reboques e Carrocerias 35 - Fabricação de Outros Equipamentos de Transporte
Fabricação de Outros Produtos da Indústria de Transformação	36 - Fabricação de Móveis e Indústrias Diversas 37 - Reciclagem

A amostra da pesquisa tem como marco referencial as informações do Cadastro Central de Empresas do IBGE (CEMPRE) – cadastro que reúne sistematicamente informações da Relação Anual de Informações Sociais (RAIS) e das pesquisas do próprio IBGE – e foi obtida através da técnica de amostragem probabilística. Tomando como referência as Unidades Locais Industriais Produtivas – ou seja: os endereços de atuação das empresas industriais que estão dedicados principalmente à produção industrial – que apresentam pelo menos 5 pessoas ocupadas assalariadas, foi desenhada uma amostra estratificada, utilizando-se como critério de seleção a amostragem aleatória simples, sem reposição. Dentro desta concepção, são calculadas estimativas para a totalidade do universo de investigação¹.

A PIMES investiga, em aproximadamente 5.500 (cinco mil e quinhentas) plantas industriais, as seguintes variáveis: pessoal ocupado assalariado, admissões, desligamentos, número de horas pagas e valor da folha de pagamento. Os indicadores para esta última variável são apresentados em termos nominais (valores correntes) e reais (deflacionados pelo Índice Nacional de Preços ao Consumidor Amplo – IPCA, do IBGE).

A série da PIMES teve início em dezembro de 2000, e os indicadores publicados são os seguintes:

- Índice Base Fixa Mensal : compara os dados do mês de referência do índice com os do mês base da pesquisa (janeiro de 2001);

- Índice Mês/Mês Anterior com Ajuste Sazonal: divulgado apenas para as variáveis pessoal ocupado assalariado, número de horas pagas e valor da folha de pagamento real, no nível Brasil e para os segmentos indústria

¹ Os detalhes sobre a amostra são encontrados em Farias, Ana Maria Lima de Estudos Para Definição da Amostra da Pesquisa Industrial Mensal de Emprego e Salário, Texto Para Discussão, Diretoria de Pesquisas, número 5, Rio de Janeiro, 2001.

geral, indústrias extrativas e indústrias de transformação, compara os dados tratados sazonalmente do mês de referência do índice com os do mês imediatamente anterior².

- Índice Mensal: compara os dados do mês de referência do índice com os de igual mês do ano anterior;

- Índice Acumulado: compara os dados acumulados no ano, de janeiro até o mês de referência do índice, com os de igual período do ano anterior;

- Índice Acumulado 12 Meses: compara os dados acumulados nos últimos 12 meses de referência do índice, com os dos 12 meses imediatamente anteriores;

- Outros Índices: por exemplo, Mês/Mês Anterior sem ajuste sazonal, podem ser obtidos pelo usuário a partir do índice Base Fixa Mensal ou pelo SIDRA, o banco de dados agregados disponível em www.ibge.gov.br.

Os índices apresentados neste documento são preliminares, estando sujeitos à retificações nas séries já publicadas, quando o informante, por algum motivo, alterar os seus dados históricos e esses tiverem impactos sobre os índices divulgados do ano de referência (ano N) e do ano imediatamente anterior (ano N-1)³.

Informações mais detalhadas sobre procedimentos metodológicos podem ser obtidas na Coordenação de Indústria (COIND), na Av. República do Chile, 500/4º andar, CEP 20031-170, Rio de Janeiro ou pelos telefones (21) 2142-0067 e 2142-4513. Consultas específicas podem ser feitas por meio de mensagens eletrônicas enviadas para ibge@ibge.gov.br.

CONCEITUAÇÃO DAS VARIÁVEIS

Pessoal Ocupado Assalariado (POA)

Total de pessoas assalariadas em atividade (horistas e mensalistas), no último dia do mês de referência da pesquisa, com ou sem vínculo empregatício, com contrato de trabalho por tempo indeterminado ou temporário, ligadas ou não ao processo produtivo.

Admissões (ADM)

Total de pessoas assalariadas admitidas durante o mês de referência da pesquisa.

Desligamentos (DES)

Total de pessoas assalariadas desligadas da empresa durante o mês de referência da pesquisa (demissão por decisão do empregador, por justa causa, por solicitação do empregado ou por acordo, aposentadoria, morte, etc.).

² Vale salientar que o ajuste sazonal das séries foi obtido utilizando-se o método X-12 ARIMA.

³ Os índices tornam-se definitivos apenas do ano N-2 em diante.

Número de Horas Pagas (NHP)

Número total de horas pagas ao Pessoal Ocupado Assalariado – inclusive as horas extras –, durante o mês de referência, mesmo que estejam afastadas do serviço ativo por prazo não superior a 30 dias. São calculados indicadores também para o número de horas pagas por pessoa assalariada, apresentados sob a denominação de Número Médio de Horas Pagas.

Valor da Folha de Pagamento (VFP)

Valor total da Folha de Pagamento do pessoal ocupado assalariado para o mês de referência, onde estão incluídos, entre outros: salários contratuais; horas extras; 13º salário; aviso prévio e indenizações; comissões e percentagens; e participação nos lucros.

A Folha de Pagamento é apresentada em quatro formas: Valor da Folha de Pagamento Nominal; Valor da Folha de Pagamento Média Nominal (folha de pagamento dividida pelo número de pessoas assalariadas); Valor da Folha de Pagamento Real (deflacionada); e Valor da Folha de Pagamento Média Real (além de deflacionada, a folha é dividida pelo número de pessoas assalariadas).

Taxa de Rotatividade (TxR)

É a razão do mínimo entre as admissões e desligamentos no mês de referência da pesquisa e o número total de pessoas ocupadas assalariadas no mês imediatamente anterior, multiplicado por 100. Representa, portanto, a percentagem do número de trabalhadores substituídos por outros no total de trabalhadores.

Taxa de Admissão

Relaciona o número de admissões no mês de referência da pesquisa com o número total de pessoas ocupadas assalariadas no mês imediatamente anterior, multiplicado por 100. Representa a percentagem do número de trabalhadores admitidos no total de trabalhadores.

Taxa de Desligamento

Relaciona o número de desligamentos no mês de referência da pesquisa com o número total de pessoas ocupadas assalariadas no mês imediatamente anterior, multiplicado por 100. Representa a percentagem do número de trabalhadores desligados no total de trabalhadores.

Taxa de Realocação

É a razão da soma do número de admissões e desligamentos no mês de referência da pesquisa com o número total de pessoas ocupadas assalariadas no mês imediatamente anterior, multiplicado por 100. Diz respeito aos fluxos de entrada e saída de trabalhadores no mercado de trabalho, ou seja, ao número de pessoas que trocaram de local de trabalho ou cuja situação empregatícia mudou entre os períodos t e $t-1$.

COMENTÁRIOS

PESSOAL OCUPADO ASSALARIADO

Na passagem de agosto para setembro o emprego mostra crescimento de 0,6%, após queda de 0,2% entre julho e agosto, na série livre de influências sazonais. Já no confronto com setembro de 2004, não houve variação (0,0%). No acumulado no ano o resultado foi positivo (1,7%) e o acumulado nos últimos doze meses aponta trajetória declinante no ritmo de crescimento do emprego, que passa de 2,6% em agosto para 2,3% em setembro. O número de pessoas ocupadas mostrou aumento de 0,4% no terceiro trimestre, em relação a igual período de 2004, mas foi 0,3% menor do que o trimestre imediatamente anterior (série ajustada sazonalmente).

Com o aumento no índice mês/mês anterior, a tendência apontada pelo indicador de média móvel trimestral volta a ser positiva: segundo o gráfico abaixo, há um ganho de 0,2% entre os trimestres encerrados em agosto e setembro.

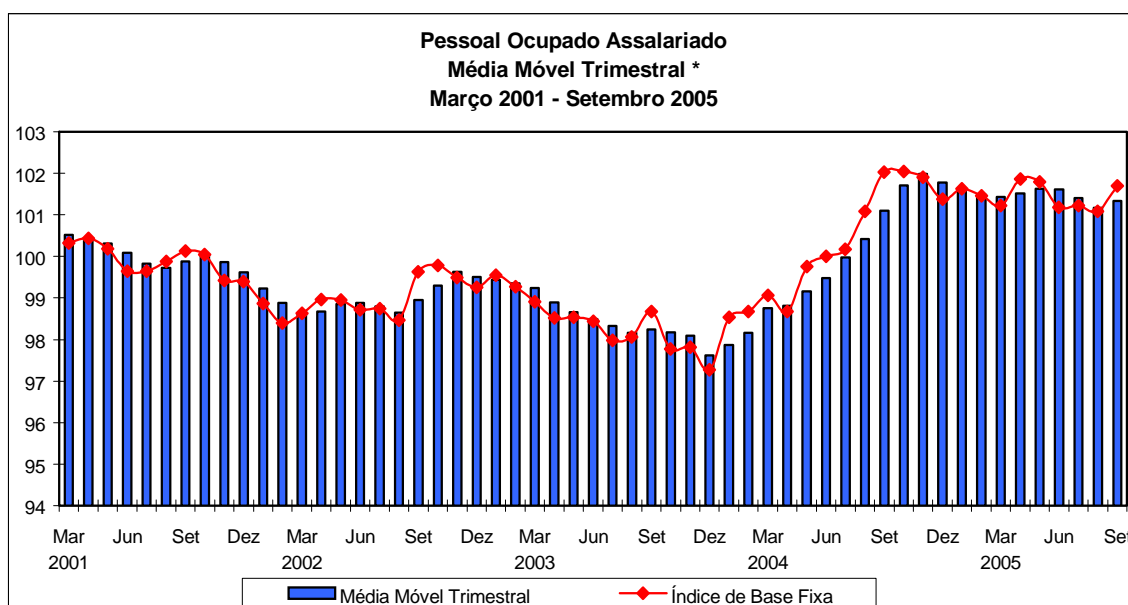

Fonte: IBGE, Diretoria de Pesquisas, Coordenação de Indústria
*série com ajuste sazonal

No confronto mensal (0,0%), nove das quatorze áreas e nove dos dezoito segmentos apresentaram taxas negativas. Rio Grande do Sul (-9,9%) e região Nordeste (-2,3%) contribuíram com as pressões mais relevantes no resultado geral, o primeiro impactado por decréscimos observados em doze setores, especialmente calçados e artigos de couro (-23,6%), enquanto no caso da indústria nordestina, alimentos e bebidas (-3,4%) figura como a principal

pressão negativa, entre os nove ramos em queda. Por outro lado, as principais influências positivas vieram de São Paulo (2,7%) e Minas Gerais (3,5%), com destaque, nos dois locais, para o segmento de alimentos e bebidas. Em nível nacional, os ramos que participaram com os maiores impactos negativos foram calçados e artigos de couro (-15,7%) e madeira (-15,0%). Em sentido contrário, destacaram-se as influências positivas das contratações efetuadas em alimentos e bebidas (7,3%) e meios de transporte (6,1%).

Em bases trimestrais, o emprego industrial vem sustentando resultados positivos há seis trimestres consecutivos, com taxas declinantes em 2005: 2,6% no primeiro trimestre de 2005, 2,0% no segundo e uma desaceleração mais acentuada no terceiro (0,4%). A perda de dinamismo observada na passagem do segundo para o terceiro trimestre atinge treze dos quatorze locais e quatorze das dezoito atividades pesquisadas, destacadamente, em calçados e artigos de couro (de -10,9% para -15,3%), meios de transporte (de 10,7% para 7,2%) e têxtil (de 2,1% para -1,4%).

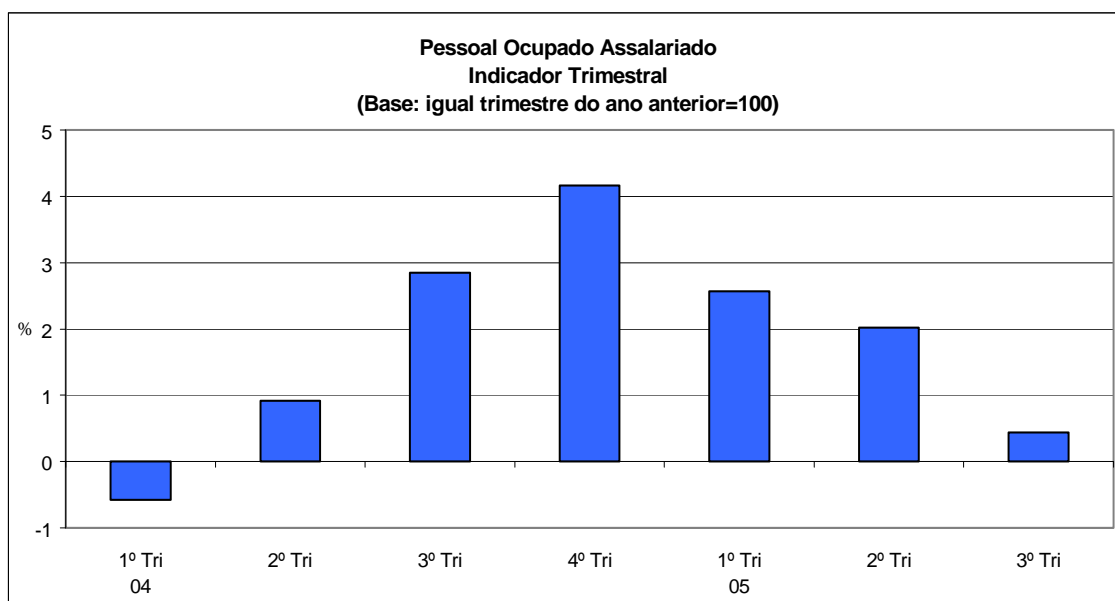

Fonte: IBGE, Diretoria de Pesquisas, Coordenação de Indústria

O indicador acumulado no ano apresentou incremento de 1,7%. São Paulo (2,9%) e Minas Gerais (4,1%) representaram os principais impactos positivos entre os dez locais em que se observou aumento do emprego. Os destaques negativos permanecem com o Rio Grande do Sul (-5,6%), influenciado, sobretudo, pelas demissões no setor de calçados e artigos de couro (-19,7%); e Rio de Janeiro (-1,1%), pressionado, principalmente, por produtos químicos (-10,5%). Setorialmente, no total do país, alimentos e bebidas (7,4%) e meios de transporte (10,4%) foram os ramos com participações mais

relevantes entre os onze que cresceram, em oposição às influências negativas vindas de calçados e artigos de couro (-11,1%) e madeira (-6,9%).

Em síntese, os indicadores trimestrais, na comparação com iguais períodos de 2004, mostram que o emprego e o número de horas pagas diminuem o ritmo de crescimento entre o segundo e o terceiro trimestre. A redução nos indicadores de emprego e do número de horas pagas também fica evidente na comparação com o trimestre imediatamente anterior (série ajustada sazonalmente), acompanhando a perda de dinamismo observada na produção industrial.

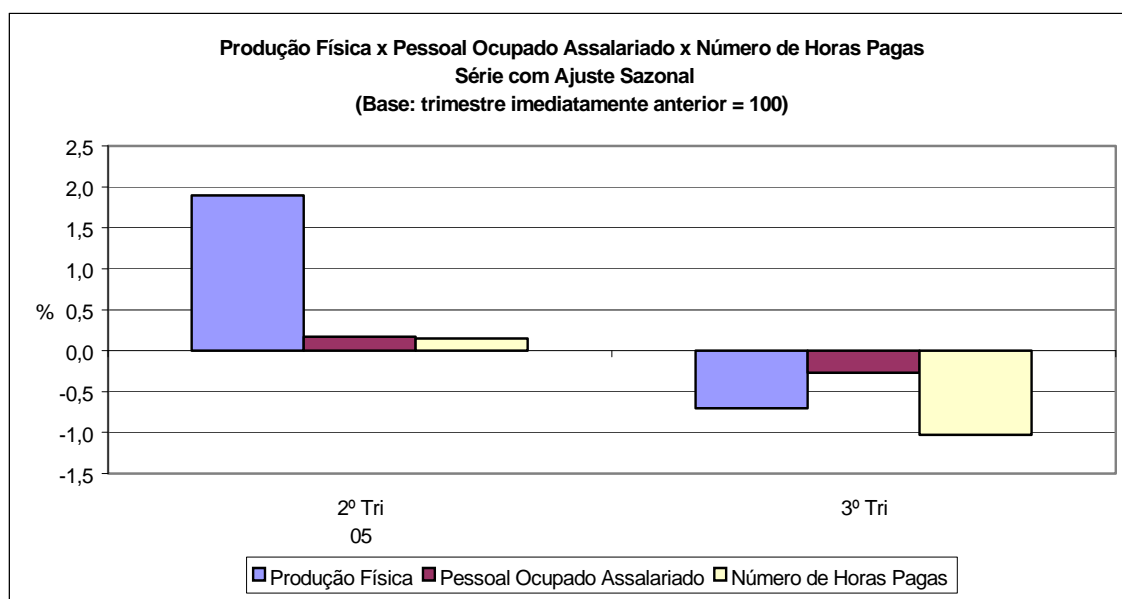

Fonte: IBGE, Diretoria de Pesquisas, Coordenação de Indústria

NÚMERO DE HORAS PAGAS

Em setembro, o número de horas pagas aos trabalhadores da indústria registrou variação positiva de 0,2% em relação a agosto, descontados os efeitos sazonais. Mesmo com crescimento no índice mês/mês anterior pelo segundo mês consecutivo, a média móvel trimestral permanece apontando recuo: -0,2% entre os trimestres encerrados em agosto e setembro.

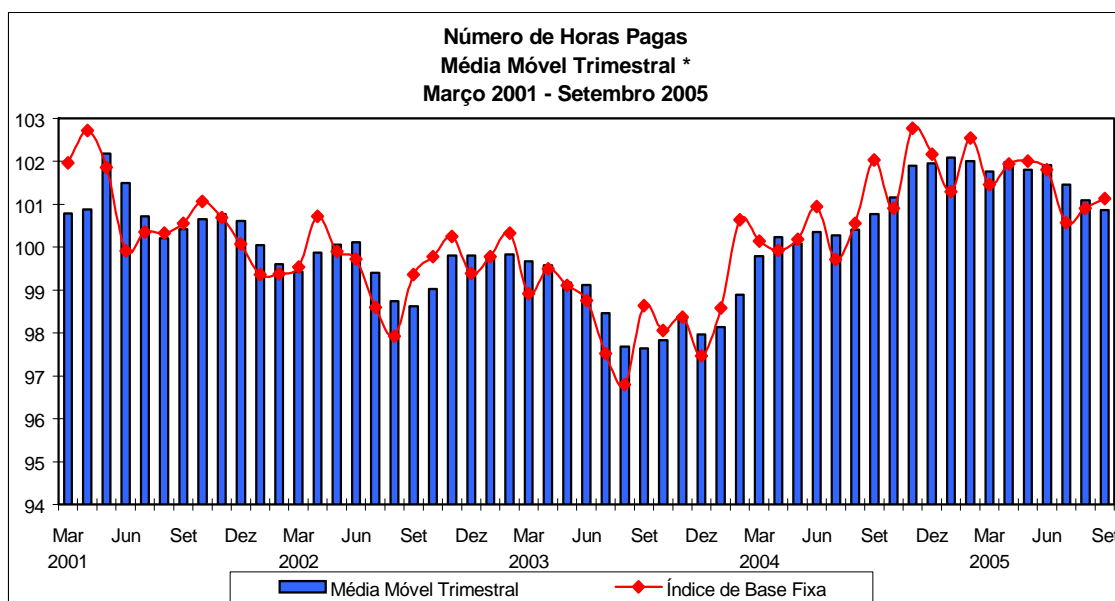

Fonte: IBGE, Diretoria de Pesquisas, Coordenação de Indústria
*série com ajuste sazonal

A comparação com igual mês do ano anterior mostrou redução de 0,9%, enquanto os indicadores para períodos mais abrangentes apresentaram acréscimos: 1,2% no acumulado no ano e 1,9% no acumulado nos últimos doze meses. O terceiro trimestre apontou estabilidade em relação a igual período de 2004 (0,1%). A jornada média de trabalho mostra resultados negativos: -0,8% no índice mensal, -0,5% no acumulado no ano e -0,4% no acumulado nos últimos doze meses.

Em relação a setembro de 2004, a retração de 0,9% reflete, sobretudo, o desempenho negativo de dez dos quatorze locais e onze das dezoito atividades pesquisadas. Setorialmente, os principais decréscimos vieram das indústrias de calçados e artigos de couro (-16,5%), madeira (-15,4%) e borracha e plástico (-6,0%). Por outro lado, alimentos e bebidas (6,4%) e meios de transporte (6,0%) foram os impactos positivos mais importantes no resultado geral.

Ainda na comparação mensal, os locais que exerceram as principais pressões negativas no cômputo geral foram Rio Grande do Sul (-10,9%), região Nordeste (-4,1%) e Paraná (-1,7%). Na indústria gaúcha, treze segmentos reduziram o número de horas pagas, com destaque para calçados e artigos de couro (-24,4%), máquinas e equipamentos (-15,7%) e outros produtos da indústria de transformação (-15,3%). Na região Nordeste, também treze atividades apresentaram taxas negativas, entre as quais, alimentos e bebidas (-5,9%), calçados e artigos de couro (-5,6%) e vestuário (-5,0%) foram, em

termos de participação, as mais expressivas. No Paraná, os principais impactos, entre os onze setores em queda, foram madeira (-21,8%) e outros produtos da indústria de transformação (-13,6%). Por outro lado, São Paulo (1,6%) e Minas Gerais (4,3%) exerceram as principais pressões positivas. No primeiro, dez dos dezoito ramos aumentaram o número de horas pagas, destacando-se alimentos e bebidas (13,9%) e meios de transporte (7,5%). Na indústria mineira, alimentos e bebidas (10,3%) e produtos de metal (24,9%) foram os principais responsáveis pelo resultado positivo.

A desaceleração no ritmo de crescimento do número de horas pagas é observada ao longo de 2005, sendo mais acentuada na passagem do segundo (1,6%) para o terceiro trimestre (0,1%). Este movimento está presente na maior parte (quatorze) dos dezoito setores pesquisados, valendo citar os resultados de calçados e artigos de couro, que passou de -10,5% para -15,3%; madeira (de -8,4% para -13,7%); e têxtil (de 2,9% para -1,3%).

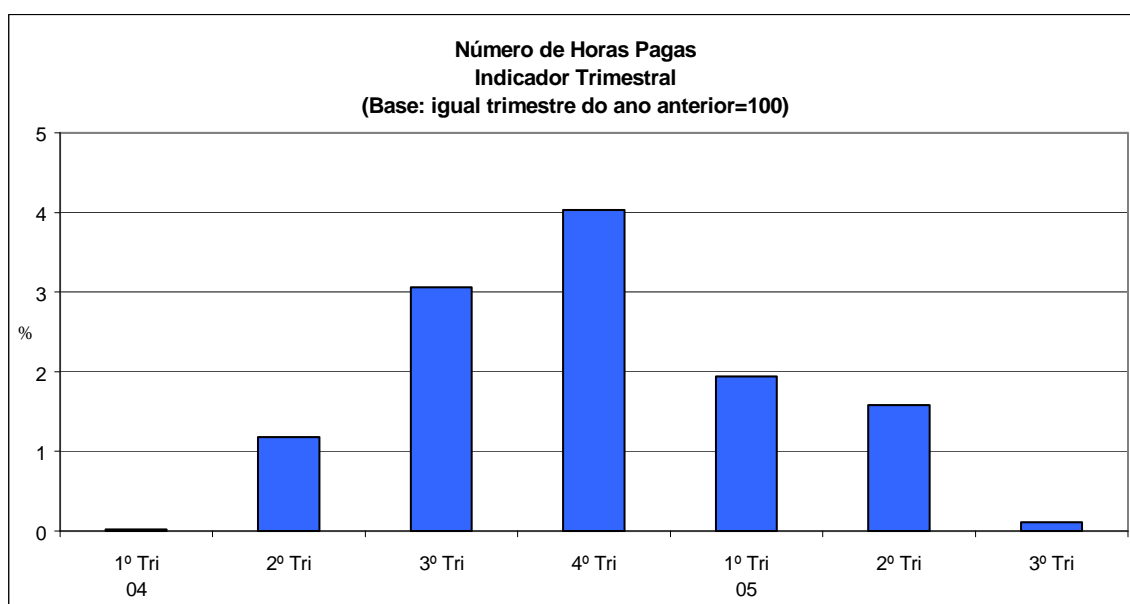

Fonte: IBGE, Diretoria de Pesquisas, Coordenação de Indústria

No indicador acumulado no ano, o número de horas pagas cresceu 1,2%, com dez áreas e oito setores registrando taxas positivas. Por local, os maiores impactos vieram de São Paulo (2,3%), Minas Gerais (4,8%) e região Norte e Centro-Oeste (3,6%). Por outro lado, Rio Grande do Sul (-6,7%) e Rio de Janeiro (-2,0%) foram as principais influências negativas. Em termos setoriais, os principais acréscimos no total do país vieram de alimentos e bebidas (7,5%), meios de transporte (10,0%) e produtos de metal (6,3%). Em sentido contrário, calçados e artigos de couro (-11,7%) e madeira (-7,5%) representaram as principais contribuições negativas.

FOLHA DE PAGAMENTO REAL

Em setembro, o valor real da folha de pagamento dos trabalhadores da indústria, na série livre de influências sazonais, recuou 1,3% em relação ao mês passado, revertendo o crescimento assinalado entre julho e agosto (1,9%). Mesmo com a queda deste mês, o indicador de média móvel trimestral permanece estável entre os trimestres encerrados em agosto e setembro (0,1%).

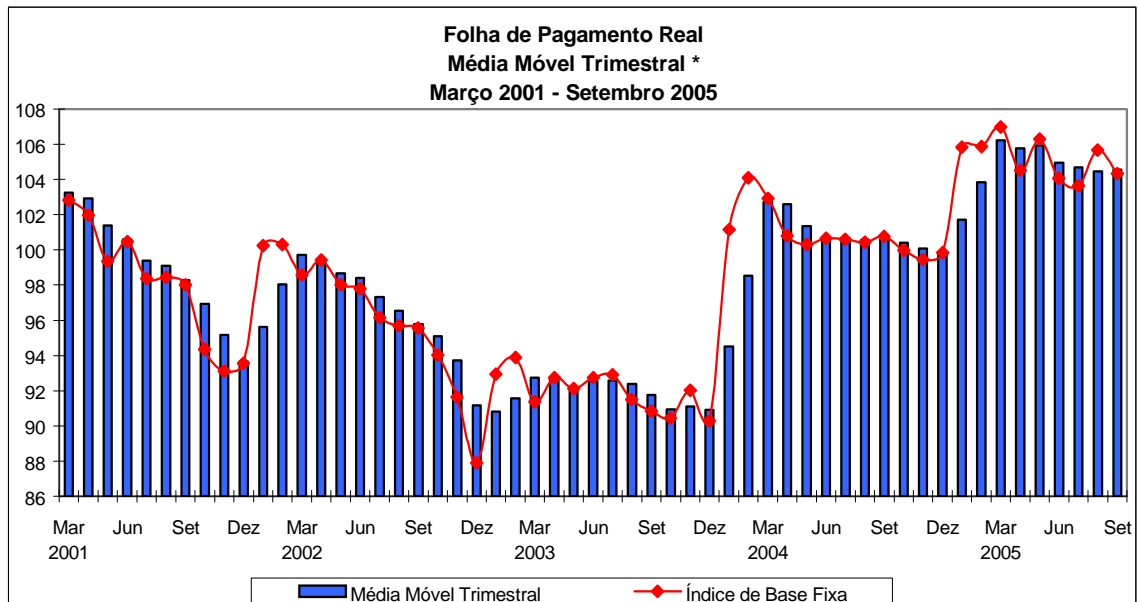

Fonte: IBGE, Diretoria de Pesquisas, Coordenação de Indústria
*série com ajuste sazonal

Nos demais indicadores, os resultados continuam positivos: 3,7% em relação a setembro de 2004, 3,9% no terceiro trimestre em comparação com igual período do ano anterior, 4,0% no acumulado no ano. O indicador acumulado nos últimos doze meses (5,5%) mostra ligeira desaceleração em relação a agosto (6,0%).

No confronto setembro 05/ setembro 04, a folha de pagamento real teve incremento de 3,7%, com taxas positivas em dez dos quatorze locais pesquisados. A principal contribuição para a formação desta taxa veio de São Paulo (4,1%), por conta, principalmente, dos setores de alimentos e bebidas (15,0%), máquinas e equipamentos (8,9%) e meios de transporte (5,8%). Vale citar ainda o resultado de Minas Gerais (9,7%), em consequência, sobretudo, dos ganhos salariais em produtos de metal (30,5%), indústrias extrativas (24,9%) e metalurgia básica (7,3%).

Em termos setoriais, ainda neste tipo de comparação, houve aumento real na folha de pagamento de doze dos dezoito ramos investigados. As maiores

influências positivas vieram de alimentos e bebidas (11,2%), máquinas e equipamentos (8,0%) e meios de transporte (5,9%). Em sentido oposto, as principais pressões negativas foram observadas em calçados e artigos de couro (-14,9%) e papel e gráfica (-5,1%).

O valor real da folha de pagamento reduziu o ritmo de crescimento na passagem do segundo (4,2%) para o terceiro trimestre (3,9%) deste ano, ambas as comparações relativas a iguais trimestres de 2004. Este movimento foi observado em somente cinco dos quatorze locais pesquisados, principalmente devido ao Rio de Janeiro, que passou de 14,6% para 0,3%. Este local foi influenciado, sobretudo, pela queda atípica nas indústrias extrativas (de 75,2% para -30,4%) por conta do pagamento, no segundo trimestre, de participações nos lucros.

No terceiro trimestre de 2005, em relação a igual período do ano passado, treze áreas expandiram o valor da folha de pagamento, valendo citar as maiores taxas de Minas Gerais (9,2%), Espírito Santo (8,8%), região Norte e Centro-Oeste (4,9%) e São Paulo (4,5%). Em termos setoriais, doze dos dezoito segmentos apresentaram resultados positivos, sendo os mais relevantes, em termos de participação, os de alimentos e bebidas (12,2%), meios de transporte (7,2%) e máquinas e equipamentos (7,3%).

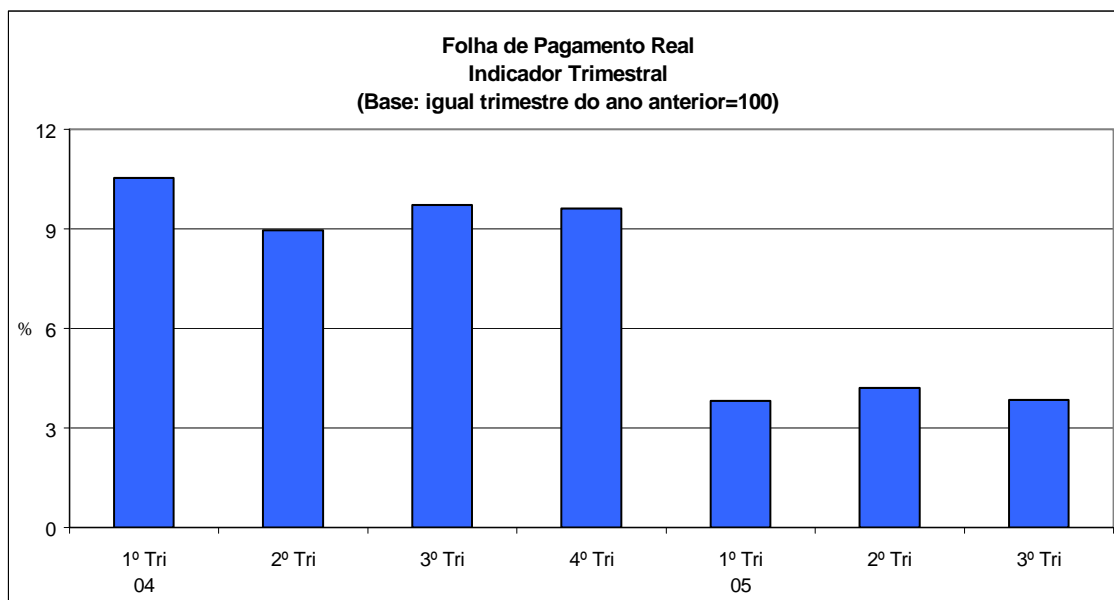

Fonte: IBGE, Diretoria de Pesquisas, Coordenação de Indústria

O indicador acumulado no ano registrou expansão de 4,0%, com acréscimo em doze dos quatorze locais pesquisados. Assim como no indicador mensal, as maiores contribuições positivas vieram de São Paulo (3,7%) e Minas Gerais

(10,0%). As maiores influências foram meios de transporte (10,1%) e alimentos e bebidas (16,9%), na indústria paulista; e produtos de metal (59,5%) e metalurgia básica (7,6%), na mineira. Por outro lado, Rio Grande do Sul (-0,5%) e Pernambuco (-1,2%) foram as únicas áreas com taxas negativas. Na primeira, sobressaiu a indústria de calçados e artigos de couro (-15,1%) e na segunda, alimentos e bebidas (-7,1%).

Setorialmente, ainda no acumulado no ano, houve ampliação na massa salarial em treze das dezoito atividades. As principais contribuições positivas vieram de alimentos e bebidas (10,0%), meios de transporte (9,8%) e máquinas e equipamentos (8,1%), enquanto papel e gráfica (-6,6%) e calçados e artigos de couro (-8,0%) representaram as principais contribuições negativas.

TABELA 1
INDICADORES CONJUNTURAIS DA INDÚSTRIA
INDÚSTRIA GERAL - BRASIL
2005

VARIÁVEIS	MENSAL(1)			ACUMULADO(2)			ÚLTIMOS 12 MESES(3)		
	JUL	AGO	SET	JAN-JUL	JAN-AGO	JAN-SET	ATÉ JUL	ATÉ AGO	ATÉ SET
PESSOAL OCUPADO ASSALARIADO.....	101,17	100,20	99,96	102,13	101,89	101,67	102,81	102,57	102,28
NÚMERO DE HORAS PAGAS.....	100,85	100,38	99,12	101,63	101,47	101,20	102,55	102,27	101,90
NÚMERO MÉDIO DE HORAS PAGAS	99,68	100,18	99,16	99,51	99,60	99,55	99,74	99,70	99,63
FOLHA DE PAGAMENTO NOMINAL.....	109,58	111,42	109,90	111,59	111,56	111,38	114,09	113,60	112,97
FOLHA DE PAGAMENTO MÉDIA NOMINAL....	108,31	111,20	109,95	109,25	109,50	109,55	110,96	110,74	110,42
FOLHA DE PAGAMENTO REAL.....	102,83	105,09	103,65	103,84	103,99	103,96	106,34	105,98	105,45
FOLHA DE PAGAMENTO MÉDIA REAL.....	101,64	104,89	103,69	101,66	102,05	102,23	103,41	103,28	103,04

FONTES: IBGE, DIRETORIA DE PESQUISAS, COORDENAÇÃO DE INDÚSTRIA.

NOTAS: (1)BASE: IGUAL MÊS DO ANO ANTERIOR = 100

(2)BASE: IGUAL PERÍODO DO ANO ANTERIOR = 100

(3)BASE: ÚLTIMOS 12 MESES ANTERIORES = 100

TABELA 2
INDICADORES CONJUNTURAIS DA INDÚSTRIA
ÍNDICE MÊS/MÊS ANTERIOR COM AJUSTAMENTO SAZONAL(1)
BRASIL - 2005

VARIÁVEIS	IND. GERAL			IND. EXTRATIVAS			IND. TRANSFORMAÇÃO		
	JUL	AGO	SET	JUL	AGO	SET	JUL	AGO	SET
PESSOAL OCUPADO ASSALARIADO(2).....	100,05	99,85	100,61	100,17	100,46	100,53	100,14	99,90	100,67
NÚMERO DE HORAS PAGAS.....	98,79	100,33	100,23	100,64	100,23	100,70	98,68	100,39	100,19
FOLHA DE PAGAMENTO REAL.....	99,60	101,94	98,73	99,50	103,79	96,90	100,58	101,58	99,12

FONTES: IBGE, DIRETORIA DE PESQUISAS, COORDENAÇÃO DE INDÚSTRIA.

(1) BASE: MÊS IMEDIATAMENTE ANTERIOR = 100

(2) VARIÁVEL SEM MOVIMENTO SAZONAL SIGNIFICATIVO E, PORTANTO, SEM AJUSTE SAZONAL NAS IND. EXTRATIVAS

**INDICADORES DO PESSOAL OCUPADO ASSALARIADO POR SEÇÕES E DIVISÕES DE INDÚSTRIA - BRASIL
2005**

SEÇÕES E DIVISÕES	BASE FIXA MENSAL(1)			MENSAL(2)			ACUMULADO(3)			ÚLTIMOS 12 MESES(4)		
	JUL	AGO	SET	JUL	AGO	SET	JAN-JUL	JAN-AGO	JAN-SET	ATÉ JUL	ATÉ AGO	ATÉ SET
INDÚSTRIA GERAL	101,46	101,42	102,33	101,17	100,20	99,96	102,13	101,89	101,67	102,81	102,57	102,28
INDÚSTRIAS EXTRATIVAS.....	107,78	108,27	108,84	100,59	101,40	100,64	100,10	100,26	100,30	101,35	101,40	101,27
INDÚSTRIA DE TRANSFORMAÇÃO.....	101,32	101,27	102,19	101,19	100,17	99,94	102,18	101,92	101,70	102,85	102,60	102,30
ALIMENTOS E BEBIDAS.....	118,89	120,02	124,13	108,83	108,14	107,33	107,24	107,36	107,35	106,45	106,85	107,16
FUMO.....	207,75	145,74	115,75	95,06	110,62	105,77	99,99	100,82	101,12	104,20	103,25	102,77
TÊXTIL.....	97,34	96,60	96,24	100,18	98,51	97,08	102,99	102,42	101,81	103,40	102,93	102,22
VESTUÁRIO.....	84,02	84,88	84,55	97,15	97,27	97,45	96,48	96,58	96,68	96,44	96,81	97,12
CALÇADOS E COURO.....	84,86	84,78	85,96	86,11	83,85	84,28	90,28	89,46	88,87	93,77	92,09	90,46
MADEIRA.....	80,28	78,95	78,05	87,92	85,74	85,03	95,40	94,16	93,13	98,67	97,10	95,61
PAPEL E GRÁFICA.....	88,98	88,25	88,67	99,84	97,85	98,31	100,00	99,73	99,57	99,36	99,46	99,63
COQUE, REFINO DE PETRÓLEO, COMB. NUCLEARES E ÁLCOOL.....	260,23	259,12	275,28	115,32	111,07	112,08	117,93	116,91	116,25	117,02	117,17	117,04
PRODUTOS QUÍMICOS.....	95,66	96,84	97,41	100,67	100,88	101,31	100,48	100,53	100,62	101,36	101,27	101,24
BORRACHA E PLÁSTICO.....	97,88	97,71	98,76	97,33	96,56	97,04	99,25	98,91	98,70	101,05	100,56	99,97
MINERAIS NÃO-METÁLICOS.....	86,57	86,55	87,01	97,26	97,12	97,70	98,88	98,66	98,55	98,84	98,78	98,70
METALURGIA BÁSICA.....	111,73	113,43	113,45	102,93	103,46	102,63	106,65	106,24	105,83	107,29	106,86	106,32
PRODUTOS DE METAL - EXCL. MÁQUINAS E EQUIPS.....	104,76	104,56	104,43	110,49	108,31	106,73	104,13	104,64	104,87	100,29	101,50	102,54
MÁQUINAS E EQUIPS - EXCL. ELÉTR., ELETRÔN., DE PRECISÃO E DE COMUN...!	120,70	119,05	118,75	100,28	98,51	98,06	103,67	103,02	102,46	108,32	106,82	105,34
MÁQUINAS E APARELHOS ELÉTR., ELETRÔN., DE PRECISÃO E DE COMUN...!	94,20	94,62	95,45	102,92	102,26	103,03	104,68	104,37	104,21	107,11	106,44	105,83
FABRICAÇÃO DE MEIOS DE TRANSPORTE..!	117,89	118,14	118,20	108,32	107,25	106,13	111,53	110,97	110,40	112,21	111,95	111,49
FABRICAÇÃO DE OUTROS PRODUTOS DA INDÚSTRIA DE TRANSFORMAÇÃO.....!	81,99	80,87	81,00	97,03	95,78	95,59	98,20	97,90	97,64	98,49	98,08	97,70

FONTE: IBGE, DIRETORIA DE PESQUISAS, COORDENAÇÃO DE INDÚSTRIA.

NOTAS: (1)BASE: JANEIRO DE 2001 = 100

(2)BASE: IGUAL MÊS DO ANO ANTERIOR = 100

(3)BASE: IGUAL PERÍODO DO ANO ANTERIOR = 100

(4)BASE: ÚLTIMOS 12 MESES ANTERIORES = 100

**INDICADORES DO NÚMERO DE HORAS PAGAS POR SEÇÕES E DIVISÕES DE INDÚSTRIA - BRASIL
2005**

SEÇÕES E DIVISÕES	BASE FIXA MENSAL(1)			MENSAL(2)			ACUMULADO(3)			ÚLTIMOS 12 MESES(4)		
	JUL	AGO	SET	JUL	AGO	SET	JAN-JUL	JAN-AGO	JAN-SET	ATÉ JUL	ATÉ AGO	ATÉ SET
INDÚSTRIA GERAL	102,23	102,93	102,26	100,85	100,38	99,12	101,63	101,47	101,20	102,55	102,27	101,90
INDÚSTRIAS EXTRATIVAS.....	107,05	107,85	108,23	99,01	99,67	99,81	98,31	98,48	98,63	100,15	99,91	99,67
INDÚSTRIA DE TRANSFORMAÇÃO.....	102,12	102,82	102,13	100,89	100,40	99,11	101,70	101,53	101,26	102,60	102,32	101,95
ALIMENTOS E BEBIDAS.....	119,53	120,94	123,40	108,99	108,49	106,41	107,54	107,66	107,51	106,41	106,84	107,16
FUMO.....	266,12	191,15	141,06	97,08	98,13	101,97	98,58	98,54	98,77	105,74	102,21	100,83
TÊXTIL.....	95,92	96,54	94,13	100,25	99,02	96,98	103,43	102,85	102,18	103,49	103,04	102,40
VESTUÁRIO.....	84,16	84,29	84,35	97,73	97,25	98,33	97,01	97,04	97,19	96,53	96,93	97,39
CALÇADOS E COURO.....	86,75	88,30	87,59	86,01	84,69	83,54	89,54	88,91	88,29	93,65	91,98	90,26
MADEIRA.....	78,12	76,96	74,94	87,90	86,45	84,58	94,52	93,49	92,49	97,71	96,38	94,85
PAPEL E GRÁFICA.....	93,34	93,79	92,79	99,96	97,93	96,73	99,30	99,13	98,85	99,06	99,10	99,03
COQUE, REFINO DE PETRÓLEO, COMB. NUCLEARES E ÁLCOOL.....	273,91	273,59	288,34	114,12	112,74	111,40	115,66	115,22	114,69	114,56	115,34	115,65
PRODUTOS QUÍMICOS.....	96,99	97,73	98,13	101,38	100,22	100,34	99,19	99,32	99,43	100,19	100,14	100,01
BORRACHA E PLÁSTICO.....	100,18	99,79	98,47	96,58	95,34	94,02	97,53	97,25	96,88	99,98	99,29	98,39
MINERAIS NÃO-METÁLICOS.....	88,81	88,77	88,47	97,34	97,58	97,69	99,83	99,55	99,34	100,05	99,91	99,71
METALURGIA BÁSICA.....	110,69	113,75	112,08	100,81	102,07	100,73	104,19	103,92	103,55	106,65	105,81	104,95
PRODUTOS DE METAL - EXCL. MÁQUINAS E EQUIPS.....	103,11	104,08	101,23	110,44	108,85	103,49	106,38	106,69	106,33	102,80	103,82	104,42
MÁQUINAS E EQUIPS - EXCL. ELÉTR., ELETRÔN., DE PRECISÃO E DE COMUN....	119,61	121,06	118,30	98,31	99,92	99,21	102,25	101,95	101,65	107,41	106,02	104,73
MÁQUINAS E APARELHOS ELÉTR., ELETRÔN., DE PRECISÃO E DE COMUN....	92,46	93,96	92,35	100,68	100,53	98,97	102,84	102,53	102,12	105,94	104,96	103,84
FABRICAÇÃO DE MEIOS DE TRANSPORTE..	123,13	125,94	121,95	108,63	109,08	106,00	110,80	110,57	110,04	111,77	111,47	111,04
FABRICAÇÃO DE OUTROS PRODUTOS DA INDÚSTRIA DE TRANSFORMAÇÃO.....	81,33	80,74	80,47	95,72	95,59	96,12	96,39	96,29	96,27	97,51	96,99	96,66

FONTE: IBGE, DIRETORIA DE PESQUISAS, COORDENAÇÃO DE INDÚSTRIA.

NOTAS: (1)BASE: JANEIRO DE 2001 = 100

(2)BASE: IGUAL MÊS DO ANO ANTERIOR = 100

(3)BASE: IGUAL PERÍODO DO ANO ANTERIOR = 100

(4)BASE: ÚLTIMOS 12 MESES ANTERIORES = 100

**INDICADORES DO NÚMERO MÉDIO DE HORAS PAGAS POR SEÇÕES E DIVISÕES DE INDÚSTRIA - BRASIL
2005**

SEÇÕES E DIVISÕES	BASE FIXA MENSAL(1)			MENSAL(2)			ACUMULADO(3)			ÚLTIMOS 12 MESES(4)		
	JUL	AGO	SET	JUL	AGO	SET	JAN-JUL	JAN-AGO	JAN-SET	ATÉ JUL	ATÉ AGO	ATÉ SET
INDÚSTRIA GERAL	100,76	101,49	99,93	99,68	100,18	99,16	99,51	99,60	99,55	99,74	99,70	99,63
INDÚSTRIAS EXTRATIVAS.....	99,32	99,61	99,44	98,43	98,29	99,18	98,22	98,23	98,33	98,81	98,53	98,42
INDÚSTRIA DE TRANSFORMAÇÃO.....	100,79	101,53	99,94	99,71	100,22	99,16	99,54	99,62	99,57	99,76	99,73	99,66
ALIMENTOS E BEBIDAS.....	100,54	100,77	99,41	100,15	100,32	99,15	100,26	100,27	100,15	99,97	99,99	100,01
FUMO.....	128,10	131,16	121,87	102,13	88,72	96,41	98,74	97,12	97,04	102,69	99,43	97,99
TÊXTIL.....	98,54	99,94	97,81	100,08	100,51	99,89	100,44	100,45	100,39	100,09	100,12	100,19
VESTUÁRIO.....	100,16	99,31	99,77	100,61	99,97	100,91	100,55	100,48	100,52	100,10	100,13	100,28
CALÇADOS E COURO.....	102,23	104,15	101,89	99,88	101,00	99,13	99,24	99,47	99,43	99,85	99,89	99,80
MADEIRA.....	97,31	97,48	96,01	99,97	100,83	99,47	99,12	99,33	99,34	99,04	99,29	99,24
PAPEL E GRÁFICA.....	104,91	106,28	104,64	100,13	100,08	98,39	99,30	99,40	99,28	99,71	99,64	99,41
COQUE, REFINO DE PETRÓLEO, COMB. NUCLEARES E ÁLCOOL.....	105,26	105,59	104,74	98,96	101,51	99,39	97,98	98,43	98,54	98,02	98,49	98,82
PRODUTOS QUÍMICOS.....	101,39	100,92	100,73	100,70	99,34	99,04	98,72	98,80	98,82	98,84	98,88	98,77
BORRACHA E PLÁSTICO.....	102,35	102,13	99,71	99,23	98,74	96,89	98,28	98,34	98,18	98,93	98,74	98,42
MINERAIS NÃO-METÁLICOS.....	102,59	102,56	101,68	100,08	100,48	99,99	100,96	100,90	100,80	101,22	101,15	101,03
METALURGIA BÁSICA.....	99,07	100,28	98,79	97,93	98,66	98,15	97,69	97,81	97,85	99,43	99,04	98,72
PRODUTOS DE METAL - EXCL. MÁQUINAS E EQUIPS.....	98,43	99,55	96,93	99,95	100,49	96,97	102,12	101,91	101,34	102,49	102,26	101,79
MÁQUINAS E EQUIPS - EXCL. ELÉTR., ELETRÔN., DE PRECISÃO E DE COMUN...!	99,10	101,69	99,62	98,03	101,43	101,17	98,66	99,00	99,24	99,20	99,30	99,45
MÁQUINAS E APARELHOS ELÉTR., ELETRÔN., DE PRECISÃO E DE COMUN...!	98,16	99,30	96,75	97,82	98,31	96,05	98,26	98,27	98,02	98,90	98,62	98,12
FABRICAÇÃO DE MEIOS DE TRANSPORTE..!	104,45	106,61	103,17	100,29	101,70	99,87	99,36	99,65	99,68	99,62	99,57	99,59
FABRICAÇÃO DE OUTROS PRODUTOS DA INDÚSTRIA DE TRANSFORMAÇÃO.....!	99,19	99,85	99,35	98,66	99,80	100,55	98,17	98,37	98,61	98,99	98,89	98,95

FONTE: IBGE, DIRETORIA DE PESQUISAS, COORDENAÇÃO DE INDÚSTRIA.

NOTAS: (1)BASE: JANEIRO DE 2001 = 100

(3)BASE: IGUAL PERÍODO DO ANO ANTERIOR = 100

(2)BASE: IGUAL MÊS DO ANO ANTERIOR = 100

(4)BASE: ÚLTIMOS 12 MESES ANTERIORES = 100

**INDICADORES DA FOLHA DE PAGAMENTO NOMINAL POR SEÇÕES E DIVISÕES DE INDÚSTRIA - BRASIL
2005**

SEÇÕES E DIVISÕES	BASE FIXA MENSAL(1)			MENSAL(2)			ACUMULADO(3)			ÚLTIMOS 12 MESES(4)		
	JUL	AGO	SET	JUL	AGO	SET	JAN-JUL	JAN-AGO	JAN-SET	ATÉ JUL	ATÉ AGO	ATÉ SET
INDÚSTRIA GERAL	148,72	149,29	147,45	109,58	111,42	109,90	111,59	111,56	111,38	114,09	113,60	112,97
INDÚSTRIAS EXTRATIVAS.....	149,03	155,22	156,43	85,33	118,94	118,07	111,79	112,58	113,14	113,57	114,00	114,25
INDÚSTRIA DE TRANSFORMAÇÃO.....	148,69	149,07	147,13	110,63	111,17	109,63	111,58	111,53	111,31	114,11	113,59	112,93
ALIMENTOS E BEBIDAS.....	185,41	190,25	189,48	117,71	121,85	117,92	117,29	117,89	117,90	116,97	117,50	117,69
FUMO.....	205,04	191,45	194,85	111,33	107,83	106,78	110,27	109,97	109,60	119,18	115,38	113,16
TÊXTIL.....	128,33	129,20	124,54	108,09	106,54	104,32	109,83	109,39	108,80	111,68	110,99	109,98
VESTUÁRIO.....	129,02	128,17	129,84	107,52	105,53	107,34	108,62	108,21	108,11	108,51	108,51	108,90
CALÇADOS E COURO.....	154,25	149,85	145,34	97,99	93,07	90,21	100,64	99,62	98,49	104,98	103,10	101,10
MADEIRA.....	127,04	123,01	121,46	98,82	95,61	96,01	102,21	101,34	100,73	104,60	103,39	102,28
PAPEL E GRÁFICA.....	107,73	106,90	106,25	104,11	103,36	100,63	99,58	100,04	100,11	101,89	101,52	100,79
COQUE, REFINO DE PETRÓLEO, COMB. NUCLEARES E ÁLCOOL.....	247,47	249,23	257,13	121,59	120,40	122,41	119,97	120,03	120,33	118,75	119,08	119,46
PRODUTOS QUÍMICOS.....	140,00	140,06	140,91	105,95	107,63	107,42	109,10	108,92	108,75	110,80	110,06	109,63
BORRACHA E PLÁSTICO.....	152,77	152,11	150,29	104,43	102,84	104,21	106,09	105,67	105,50	110,33	109,17	108,38
MINERAIS NÃO-METÁLICOS.....	122,06	120,63	119,60	102,18	102,77	101,49	100,82	101,07	101,12	104,96	104,69	104,07
METALURGIA BÁSICA.....	162,40	160,20	157,12	115,36	118,97	116,69	113,19	113,88	114,18	114,72	115,15	115,13
PRODUTOS DE METAL - EXCL. MÁQUINAS E EQUIPS.....	133,64	135,80	131,25	118,79	118,82	113,94	115,22	115,67	115,48	111,09	112,60	113,53
MÁQUINAS E EQUIPS - EXCL. ELÉTR., ELETRÔN., DE PRECISÃO E DE COMUN....	190,21	203,95	186,57	111,90	115,27	114,50	116,04	115,94	115,78	122,99	120,52	118,71
MÁQUINAS E APARELHOS ELÉTR., ELETRÔN., DE PRECISÃO E DE COMUN....	116,61	112,96	114,02	110,17	109,91	109,81	113,52	113,06	112,69	115,40	114,74	113,86
FABRICAÇÃO DE MEIOS DE TRANSPORTE..	159,51	154,05	157,41	115,39	114,00	112,29	118,96	118,34	117,64	126,18	125,22	123,52
FABRICAÇÃO DE OUTROS PRODUTOS DA INDÚSTRIA DE TRANSFORMAÇÃO.....	128,87	130,01	126,33	108,50	107,93	106,11	107,53	107,58	107,41	107,81	107,30	106,70

FONTE: IBGE, DIRETORIA DE PESQUISAS, COORDENAÇÃO DE INDÚSTRIA.

NOTAS: (1)BASE: JANEIRO DE 2001 = 100

(2)BASE: IGUAL MÊS DO ANO ANTERIOR = 100

(3)BASE: IGUAL PERÍODO DO ANO ANTERIOR = 100

(4)BASE: ÚLTIMOS 12 MESES ANTERIORES = 100

**INDICADORES DA FOLHA DE PAGAMENTO MÉDIA NOMINAL POR SEÇÕES E DIVISÕES DE INDÚSTRIA - BRASIL
2005**

SEÇÕES E DIVISÕES	BASE FIXA MENSAL(1)			MENSAL(2)			ACUMULADO(3)			ÚLTIMOS 12 MESES(4)		
	JUL	AGO	SET	JUL	AGO	SET	JAN-JUL	JAN-AGO	JAN-SET	ATÉ JUL	ATÉ AGO	ATÉ SET
INDÚSTRIA GERAL	146,59	147,20	144,09	108,31	111,20	109,95	109,25	109,50	109,55	110,96	110,74	110,42
INDÚSTRIAS EXTRATIVAS.....	138,27	143,36	143,72	84,83	117,30	117,32	111,67	112,30	112,81	112,02	112,41	112,78
INDÚSTRIA DE TRANSFORMAÇÃO.....	146,75	147,20	143,98	109,34	110,98	109,69	109,20	109,43	109,45	110,94	110,70	110,36
ALIMENTOS E BEBIDAS.....	155,96	158,51	152,65	108,17	112,67	109,87	109,36	109,78	109,79	109,83	109,93	109,82
FUMO.....	98,70	131,36	168,34	117,12	97,48	100,95	111,05	108,48	107,05	113,97	110,99	109,06
TÊXTIL.....	131,83	133,75	129,41	107,90	108,14	107,45	106,67	106,86	106,92	108,02	107,85	107,57
VESTUÁRIO.....	153,55	151,01	153,57	110,67	108,49	110,14	112,56	112,03	111,81	112,43	112,03	112,09
CALÇADOS E COURO.....	181,77	176,76	169,07	113,80	111,00	107,04	111,61	111,53	111,01	112,16	112,10	111,80
MADEIRA.....	158,24	155,81	155,62	112,40	111,52	112,91	107,34	107,87	108,44	106,03	106,50	106,99
PAPEL E GRÁFICA.....	121,08	121,13	119,83	104,27	105,63	102,35	99,58	100,31	100,53	102,44	102,00	101,14
COQUE, REFINO DE PETRÓLEO, COMB. NUCLEARES E ÁLCOOL.....	95,10	96,18	93,41	105,43	108,40	109,21	101,66	102,46	103,15	101,32	101,46	101,80
PRODUTOS QUÍMICOS.....	146,34	144,63	144,65	105,24	106,68	106,03	108,57	108,33	108,08	109,29	108,66	108,25
BORRACHA E PLÁSTICO.....	156,08	155,68	152,18	107,30	106,50	107,39	106,92	106,87	106,92	109,19	108,57	108,38
MINERAIS NÃO-METÁLICOS.....	140,99	139,37	137,46	105,06	105,82	103,88	101,98	102,46	102,62	106,17	105,98	105,43
METALURGIA BÁSICA.....	145,35	141,23	138,49	112,07	114,99	113,70	106,11	107,13	107,81	106,95	107,74	108,21
PRODUTOS DE METAL - EXCL. MÁQUINAS E EQUIPS.....	127,58	129,87	125,68	107,51	109,70	106,75	110,69	110,56	110,13	110,85	111,07	110,91
MÁQUINAS E EQUIPS - EXCL. ELÉTR., ELETRÔN., DE PRECISÃO E DE COMUN....	157,59	171,32	157,11	111,59	117,02	116,77	111,94	112,61	113,06	113,76	112,97	112,65
MÁQUINAS E APARELHOS ELÉTR., ELETRÔN., DE PRECISÃO E DE COMUN....	123,79	119,38	119,46	107,04	107,48	106,57	108,48	108,36	108,16	107,70	107,73	107,47
FABRICAÇÃO DE MEIOS DE TRANSPORTE..	135,31	130,40	133,17	106,53	106,29	105,80	106,64	106,59	106,51	112,45	111,87	110,79
FABRICAÇÃO DE OUTROS PRODUTOS DA INDÚSTRIA DE TRANSFORMAÇÃO.....	157,17	160,78	155,97	111,83	112,68	111,01	109,52	109,93	110,06	109,50	109,44	109,24

FONTE: IBGE, DIRETORIA DE PESQUISAS, COORDENAÇÃO DE INDÚSTRIA.

NOTAS: (1)BASE: JANEIRO DE 2001 = 100

(2)BASE: IGUAL MÊS DO ANO ANTERIOR = 100

(3)BASE: IGUAL PERÍODO DO ANO ANTERIOR = 100

(4)BASE: ÚLTIMOS 12 MESES ANTERIORES = 100

**INDICADORES DA FOLHA DE PAGAMENTO REAL POR SEÇÕES E DIVISÕES DE INDÚSTRIA - BRASIL
2005**

SEÇÕES E DIVISÕES	BASE FIXA MENSAL(1)			MENSAL(2)			ACUMULADO(3)			ÚLTIMOS 12 MESES(4)		
	JUL	AGO	SET	JUL	AGO	SET	JAN-JUL	JAN-AGO	JAN-SET	ATÉ JUL	ATÉ AGO	ATÉ SET
INDÚSTRIA GERAL	101,50	101,71	100,11	102,83	105,09	103,65	103,84	103,99	103,96	106,34	105,98	105,45
INDÚSTRIAS EXTRATIVAS.....	101,70	105,75	106,21	80,07	112,19	111,35	104,01	104,90	105,54	105,82	106,30	106,58
INDÚSTRIA DE TRANSFORMAÇÃO.....	101,48	101,56	99,89	103,82	104,86	103,39	103,83	103,96	103,90	106,37	105,97	105,41
ALIMENTOS E BEBIDAS.....	126,54	129,61	128,65	110,46	114,93	111,21	109,14	109,89	110,04	108,97	109,56	109,80
FUMO.....	139,93	130,43	132,29	104,47	101,71	100,70	102,59	102,48	102,29	111,24	107,72	105,68
TÊXTIL.....	87,58	88,03	84,55	101,43	100,49	98,38	102,20	101,98	101,57	104,09	103,55	102,66
VESTUÁRIO.....	88,05	87,32	88,15	100,89	99,54	101,23	101,07	100,87	100,91	101,09	101,20	101,63
CALÇADOS E COURO.....	105,27	102,09	98,68	91,96	87,79	85,08	93,69	92,90	91,99	97,92	96,25	94,44
MADEIRA.....	86,70	83,81	82,47	92,73	90,19	90,54	95,14	94,51	94,06	97,53	96,49	95,50
PAPEL E GRÁFICA.....	73,52	72,83	72,14	97,69	97,50	94,90	92,66	93,23	93,41	94,98	94,70	94,04
COQUE, REFINO DE PETRÓLEO, COMB. NUCLEARES E ÁLCOOL.....	168,89	169,80	174,57	114,10	113,56	115,44	111,63	111,90	112,34	110,62	111,04	111,47
PRODUTOS QUÍMICOS.....	95,54	95,42	95,67	99,42	101,52	101,31	101,53	101,53	101,50	103,27	102,66	102,30
BORRACHA E PLÁSTICO.....	104,26	103,63	102,04	98,00	97,00	98,28	98,72	98,51	98,48	102,88	101,89	101,20
MINERAIS NÃO-METÁLICOS.....	83,30	82,19	81,20	95,88	96,94	95,72	93,81	94,19	94,36	97,86	97,70	97,15
METALURGIA BÁSICA.....	110,83	109,14	106,68	108,25	112,22	110,05	105,29	106,10	106,51	106,88	107,37	107,40
PRODUTOS DE METAL - EXCL. MÁQUINAS E EQUIPS.....	91,21	92,52	89,11	111,47	112,08	107,46	107,17	107,77	107,74	103,40	104,91	105,86
MÁQUINAS E EQUIPS - EXCL. ELÉTR., ELETRÔN., DE PRECISÃO E DE COMUN....	129,81	138,95	126,67	105,00	108,73	107,99	108,02	108,11	108,10	114,76	112,52	110,86
MÁQUINAS E APARELHOS ELÉTR., ELETRÔN., DE PRECISÃO E DE COMUN....	79,58	76,96	77,41	103,38	103,67	103,56	105,67	105,41	105,21	107,57	107,06	106,28
FABRICAÇÃO DE MEIOS DE TRANSPORTE..	108,86	104,95	106,87	108,28	107,53	105,90	110,70	110,31	109,82	117,67	116,91	115,39
FABRICAÇÃO DE OUTROS PRODUTOS DA INDÚSTRIA DE TRANSFORMAÇÃO.....	87,95	88,58	85,77	101,82	101,81	100,08	100,05	100,27	100,25	100,46	100,05	99,53

FONTE: IBGE, DIRETORIA DE PESQUISAS, COORDENAÇÃO DE INDÚSTRIA.

NOTAS: (1)BASE: JANEIRO DE 2001 = 100

(3)BASE: IGUAL PERÍODO DO ANO ANTERIOR = 100

(2)BASE: IGUAL MÊS DO ANO ANTERIOR = 100

(4)BASE: ÚLTIMOS 12 MESES ANTERIORES = 100

**INDICADORES DA FOLHA DE PAGAMENTO MÉDIA REAL POR SEÇÕES E DIVISÕES DE INDÚSTRIA - BRASIL
2005**

SEÇÕES E DIVISÕES	BASE FIXA MENSAL(1)			MENSAL(2)			ACUMULADO(3)			ÚLTIMOS 12 MESES(4)		
	JUL	AGO	SET	JUL	AGO	SET	JAN-JUL	JAN-AGO	JAN-SET	ATÉ JUL	ATÉ AGO	ATÉ SET
INDÚSTRIA GERAL	100,04	100,29	97,82	101,64	104,89	103,69	101,66	102,05	102,23	103,41	103,28	103,04
INDÚSTRIAS EXTRATIVAS.....	94,36	97,67	97,58	79,60	110,64	110,64	103,90	104,64	105,23	104,35	104,79	105,18
INDÚSTRIA DE TRANSFORMAÇÃO.....	100,15	100,29	97,75	102,60	104,68	103,45	101,61	101,99	102,15	103,39	103,25	102,98
ALIMENTOS E BEBIDAS.....	106,43	107,99	103,64	101,50	106,28	103,62	101,77	102,33	102,47	102,34	102,51	102,47
FUMO.....	67,36	89,50	114,29	109,90	91,95	95,21	103,36	101,24	100,12	106,29	103,64	101,93
TÊXTIL.....	89,97	91,13	87,86	101,25	102,01	101,34	99,24	99,59	99,78	100,66	100,59	100,38
VESTUÁRIO.....	104,79	102,88	104,26	103,85	102,33	103,88	104,74	104,43	104,37	104,75	104,48	104,60
CALÇADOS E COURO.....	124,05	120,42	114,79	106,78	104,70	100,95	103,87	103,97	103,63	104,51	104,55	104,34
MADEIRA.....	107,99	106,15	105,65	105,47	105,19	106,48	99,87	100,53	101,18	98,76	99,28	99,78
PAPEL E GRÁFICA.....	82,63	82,52	81,35	97,85	99,64	96,53	92,65	93,47	93,80	95,51	95,14	94,36
COQUE, REFINO DE PETRÓLEO, COMB. NUCLEARES E ÁLCOOL.....	64,90	65,53	63,42	98,94	102,24	103,00	94,59	95,48	96,23	94,39	94,57	94,91
PRODUTOS QUÍMICOS.....	99,87	98,54	98,21	98,76	100,63	100,00	101,03	100,98	100,87	101,84	101,33	101,00
BORRACHA E PLÁSTICO.....	106,52	106,06	103,32	100,69	100,46	101,28	99,48	99,60	99,78	101,77	101,27	101,15
MINERAIS NÃO-METÁLICOS.....	96,22	94,95	93,33	98,58	99,82	97,97	94,88	95,48	95,75	98,98	98,89	98,42
METALURGIA BÁSICA.....	99,20	96,22	94,02	105,17	108,46	107,23	98,68	99,79	100,54	99,62	100,43	100,91
PRODUTOS DE METAL - EXCL. MÁQUINAS E EQUIPS.....	87,06	88,48	85,33	100,89	103,48	100,68	103,01	103,06	102,80	103,27	103,58	103,51
MÁQUINAS E EQUIPS - EXCL. ELÉTR., ELETRÔN., DE PRECISÃO E DE COMUN....	107,55	116,72	106,67	104,71	110,38	110,12	104,16	104,97	105,51	106,04	105,36	105,09
MÁQUINAS E APARELHOS ELÉTR., ELETRÔN., DE PRECISÃO E DE COMUN....	84,48	81,33	81,11	100,45	101,38	100,51	100,96	101,01	100,95	100,34	100,46	100,26
FABRICAÇÃO DE MEIOS DE TRANSPORTE..	92,34	88,84	90,42	99,96	100,26	99,78	99,22	99,34	99,39	104,85	104,41	103,45
FABRICAÇÃO DE OUTROS PRODUTOS DA INDÚSTRIA DE TRANSFORMAÇÃO.....	107,26	109,54	105,89	104,94	106,29	104,70	101,89	102,45	102,70	102,02	102,04	101,89

FONTE: IBGE, DIRETORIA DE PESQUISAS, COORDENAÇÃO DE INDÚSTRIA.

NOTAS: (1)BASE: JANEIRO DE 2001 = 100

(2)BASE: IGUAL MÊS DO ANO ANTERIOR = 100

(3)BASE: IGUAL PERÍODO DO ANO ANTERIOR = 100

(4)BASE: ÚLTIMOS 12 MESES ANTERIORES = 100

**INDICADORES DO PESSOAL OCUPADO ASSALARIADO
RESULTADOS REGIONAIS - INDÚSTRIA GERAL
2005**

GRANDES REGIÕES E UNIDADES DA FEDERAÇÃO SELECIONADAS	BASE FIXA MENSAL(1)			MENSAL(2)			ACUMULADO(3)			ÚLTIMOS 12 MESES(4)		
	JUL	AGO	SET	JUL	AGO	SET	JAN-JUL	JAN-AGO	JAN-SET	ATÉ JUL	ATÉ AGO	ATÉ SET
BRASIL	101,46	101,42	102,33	101,17	100,20	99,96	102,13	101,89	101,67	102,81	102,57	102,28
REGIÃO NORTE E CENTRO-OESTE.....	114,34	115,33	114,26	103,51	103,78	102,39	104,71	104,59	104,34	105,64	105,43	105,09
REGIÃO NORDESTE.....	95,90	96,20	102,26	100,90	98,06	97,72	101,93	101,43	100,99	102,74	102,32	101,80
CEARÁ.....	103,65	104,39	104,97	102,01	100,09	99,61	103,16	102,77	102,40	103,92	103,53	103,18
PERNAMBUCO.....	92,98	93,38	106,04	102,85	95,51	98,81	101,19	100,45	100,25	101,91	101,64	101,39
BAHIA.....	97,72	97,10	97,45	101,58	100,68	100,48	103,29	102,96	102,67	103,55	103,49	103,28
REGIÃO SUDESTE.....	100,30	100,46	101,13	102,82	102,10	102,31	102,75	102,67	102,63	103,15	103,12	103,08
MINAS GERAIS.....	107,68	108,31	109,37	103,71	103,20	103,52	104,35	104,20	104,12	105,26	105,06	104,76
ESPÍRITO SANTO.....	93,16	93,18	93,55	98,81	97,44	96,34	100,28	99,91	99,50	101,67	101,02	100,27
RIO DE JANEIRO.....	85,24	85,44	85,94	98,93	98,69	99,36	98,85	98,83	98,89	99,11	99,17	99,31
SÃO PAULO.....	101,13	101,16	101,77	103,33	102,51	102,68	103,00	102,94	102,91	103,25	103,28	103,30
REGIÃO SUL.....	102,86	101,90	101,56	97,18	96,06	95,35	100,17	99,65	99,17	101,28	100,67	99,99
PARANÁ.....	108,36	107,92	107,73	100,97	99,21	98,69	103,83	103,23	102,71	104,68	104,14	103,63
SANTA CATARINA.....	111,33	111,64	111,69	99,23	99,07	98,77	102,89	102,41	101,99	103,46	103,09	102,67
RIO GRANDE DO SUL.....	92,47	90,29	89,57	92,71	91,25	90,10	95,41	94,89	94,36	97,12	96,27	95,25

FONTE: IBGE, DIRETORIA DE PESQUISAS, COORDENAÇÃO DE INDÚSTRIA.

NOTAS: (1)BASE: JANEIRO DE 2001 = 100

(3)BASE: IGUAL PERÍODO DO ANO ANTERIOR = 100

(2)BASE: IGUAL MÊS DO ANO ANTERIOR = 100

(4)BASE: ÚLTIMOS 12 MESES ANTERIORES = 100

**INDICADORES DO NÚMERO DE HORAS PAGAS
RESULTADOS REGIONAIS - INDÚSTRIA GERAL
2005**

GRANDES REGIÕES E UNIDADES DA FEDERAÇÃO SELECIONADAS	BASE FIXA MENSAL (1)			MENSAL (2)			ACUMULADO (3)			ÚLTIMOS 12 MESES (4)		
	JUL	AGO	SET	JUL	AGO	SET	JAN-JUL	JAN-AGO	JAN-SET	ATÉ JUL	ATÉ AGO	ATÉ SET
BRASIL	102,23	102,93	102,26	100,85	100,38	99,12	101,63	101,47	101,20	102,55	102,27	101,90
REGIÃO NORTE E CENTRO-OESTE.....	111,77	112,65	111,07	102,49	102,38	101,07	104,20	103,96	103,62	105,53	105,11	104,64
REGIÃO NORDESTE.....	95,76	97,22	100,75	100,38	98,62	95,93	102,09	101,64	100,95	103,14	102,72	101,96
CEARÁ.....	103,64	106,00	104,57	100,98	100,32	98,14	102,54	102,25	101,77	103,81	103,41	102,81
PERNAMBUCO.....	92,83	94,38	102,87	103,49	98,40	96,18	101,56	101,16	100,54	101,80	101,65	101,19
BAHIA.....	100,75	100,92	99,79	99,86	98,19	98,70	102,45	101,89	101,52	103,89	103,31	102,91
REGIÃO SUDESTE.....	101,10	101,95	101,05	102,65	102,43	101,62	102,27	102,29	102,22	102,83	102,77	102,67
MINAS GERAIS.....	109,04	109,86	110,46	104,85	104,13	104,28	104,96	104,85	104,79	105,88	105,66	105,37
ESPÍRITO SANTO.....	92,05	92,32	93,17	96,77	95,54	96,71	98,31	97,95	97,81	100,32	99,49	98,81
RIO DE JANEIRO.....	82,46	83,10	82,85	98,10	98,06	97,94	97,95	97,96	97,96	98,32	98,37	98,44
SÃO PAULO.....	102,53	103,46	101,95	102,97	102,90	101,62	102,35	102,42	102,33	102,78	102,78	102,72
REGIÃO SUL.....	104,96	104,86	102,97	96,78	96,26	94,81	99,27	98,89	98,43	100,74	100,12	99,41
PARANÁ.....	109,96	110,62	109,07	99,78	99,73	98,30	102,52	102,16	101,72	103,16	102,80	102,43
SANTA CATARINA.....	110,63	111,32	110,55	99,22	99,04	98,69	102,87	102,37	101,96	103,68	103,23	102,75
RIO GRANDE DO SUL.....	96,92	95,72	92,81	92,64	91,46	89,15	94,15	93,81	93,29	96,74	95,77	94,64

FONTE: IBGE, DIRETORIA DE PESQUISAS, COORDENAÇÃO DE INDÚSTRIA.

NOTAS: (1)BASE: JANEIRO DE 2001 = 100

(3)BASE: IGUAL PERÍODO DO ANO ANTERIOR = 100

(2)BASE: IGUAL MÊS DO ANO ANTERIOR = 100

(4)BASE: ÚLTIMOS 12 MESES ANTERIORES = 100

**INDICADORES DO NÚMERO MÉDIO DE HORAS PAGAS
RESULTADOS REGIONAIS - INDÚSTRIA GERAL
2005**

GRANDES REGIÕES E UNIDADES DA FEDERAÇÃO SELECIONADAS	BASE FIXA MENSAL(1)			MENSAL(2)			ACUMULADO(3)			ÚLTIMOS 12 MESES(4)		
	JUL	AGO	SET	JUL	AGO	SET	JAN-JUL	JAN-AGO	JAN-SET	ATÉ JUL	ATÉ AGO	ATÉ SET
BRASIL	100,76	101,49	99,93	99,68	100,18	99,16	99,51	99,60	99,55	99,74	99,70	99,63
REGIÃO NORTE E CENTRO-OESTE.....	97,75	97,68	97,21	99,01	98,65	98,71	99,51	99,40	99,33	99,89	99,70	99,58
REGIÃO NORDESTE.....	99,86	101,05	98,52	99,49	100,56	98,17	100,14	100,20	99,97	100,37	100,36	100,14
CEARÁ.....	99,98	101,54	99,62	98,99	100,23	98,52	99,41	99,51	99,40	99,89	99,88	99,64
PERNAMBUCO.....	99,85	101,07	97,01	100,62	103,03	97,34	100,38	100,70	100,33	99,91	100,04	99,84
BAHIA.....	103,11	103,93	102,41	98,31	97,52	98,23	99,21	98,99	98,90	100,34	99,85	99,65
REGIÃO SUDESTE.....	100,79	101,49	99,92	99,84	100,32	99,32	99,54	99,64	99,60	99,68	99,66	99,60
MINAS GERAIS.....	101,26	101,43	101,00	101,09	100,90	100,74	100,59	100,63	100,64	100,59	100,57	100,58
ESPÍRITO SANTO.....	98,81	99,07	99,59	97,94	98,05	100,38	98,04	98,04	98,30	98,65	98,47	98,52
RIO DE JANEIRO.....	96,74	97,26	96,40	99,16	99,36	98,58	99,09	99,12	99,06	99,20	99,19	99,12
SÃO PAULO.....	101,38	102,27	100,18	99,65	100,38	98,97	99,36	99,49	99,43	99,54	99,51	99,44
REGIÃO SUL.....	102,04	102,90	101,39	99,59	100,21	99,43	99,12	99,26	99,28	99,48	99,46	99,44
PARANÁ.....	101,47	102,50	101,24	98,82	100,53	99,61	98,75	98,97	99,04	98,55	98,72	98,84
SANTA CATARINA.....	99,37	99,72	98,98	99,99	99,96	99,92	99,99	99,99	99,98	100,22	100,14	100,09
RIO GRANDE DO SUL.....	104,81	106,02	103,61	99,92	100,22	98,94	98,73	98,92	98,92	99,61	99,51	99,39

FONTE: IBGE, DIRETORIA DE PESQUISAS, COORDENAÇÃO DE INDÚSTRIA.

NOTAS: (1)BASE: JANEIRO DE 2001 = 100

(3)BASE: IGUAL PERÍODO DO ANO ANTERIOR = 100

(2)BASE: IGUAL MÊS DO ANO ANTERIOR = 100

(4)BASE: ÚLTIMOS 12 MESES ANTERIORES = 100

**INDICADORES DA FOLHA DE PAGAMENTO NOMINAL
RESULTADOS REGIONAIS - INDÚSTRIA GERAL
2005**

GRANDES REGIÕES E UNIDADES DA FEDERAÇÃO SELECIONADAS	BASE FIXA MENSAL(1)			MENSAL(2)			ACUMULADO(3)			ÚLTIMOS 12 MESES(4)		
	JUL	AGO	SET	JUL	AGO	SET	JAN-JUL	JAN-AGO	JAN-SET	ATÉ JUL	ATÉ AGO	ATÉ SET
BRASIL	148,72	149,29	147,45	109,58	111,42	109,90	111,59	111,56	111,38	114,09	113,60	112,97
REGIÃO NORTE E CENTRO-OESTE.....	179,17	181,85	182,05	110,48	112,53	111,29	111,17	111,35	111,34	113,98	113,59	113,11
REGIÃO NORDESTE.....	146,58	149,07	149,52	109,24	108,48	106,54	108,52	108,51	108,28	110,32	109,87	109,39
CEARÁ.....	169,47	173,88	170,04	109,05	108,10	104,68	108,41	108,37	107,93	112,98	112,44	111,43
PERNAMBUCO.....	133,72	131,71	135,54	111,91	107,69	103,11	106,01	106,22	105,85	107,03	107,03	106,64
BAHIA.....	145,11	148,30	147,79	105,87	107,40	109,36	109,38	109,12	109,15	110,65	109,79	109,70
REGIÃO SUDESTE.....	144,79	145,26	143,42	109,93	112,49	111,41	112,39	112,40	112,29	115,27	114,77	114,12
MINAS GERAIS.....	156,06	154,94	153,71	115,81	115,92	116,30	118,33	118,02	117,82	120,27	119,79	119,37
ESPÍRITO SANTO.....	171,23	186,56	175,01	109,79	121,48	115,51	113,19	114,26	114,40	114,81	115,16	115,32
RIO DE JANEIRO.....	136,92	135,72	136,55	95,71	113,70	112,21	113,95	113,92	113,73	115,31	115,01	114,72
SÃO PAULO.....	143,43	144,04	141,96	111,00	111,47	110,33	111,12	111,16	111,07	114,40	113,83	113,08
REGIÃO SUL.....	157,25	156,86	153,61	108,35	108,84	106,07	110,31	110,12	109,66	111,85	111,36	110,67
PARANÁ.....	149,83	149,93	146,85	111,23	110,76	108,68	112,58	112,34	111,92	113,88	113,34	112,89
SANTA CATARINA.....	163,21	160,51	161,74	111,28	108,40	108,45	112,93	112,34	111,89	113,92	113,21	112,49
RIO GRANDE DO SUL.....	159,22	160,07	153,52	104,42	107,86	102,63	106,97	107,08	106,57	109,03	108,73	107,89

FONTE: IBGE, DIRETORIA DE PESQUISAS, COORDENAÇÃO DE INDÚSTRIA.

NOTAS: (1)BASE: JANEIRO DE 2001 = 100

(3)BASE: IGUAL PERÍODO DO ANO ANTERIOR = 100

(2)BASE: IGUAL MÊS DO ANO ANTERIOR = 100

(4)BASE: ÚLTIMOS 12 MESES ANTERIORES = 100

**INDICADORES DA FOLHA DE PAGAMENTO MÉDIA NOMINAL
RESULTADOS REGIONAIS - INDÚSTRIA GERAL
2005**

GRANDES REGIÕES E UNIDADES DA FEDERAÇÃO SELECIONADAS	BASE FIXA MENSAL(1)			MENSAL(2)			ACUMULADO(3)			ÚLTIMOS 12 MESES(4)		
	JUL	AGO	SET	JUL	AGO	SET	JAN-JUL	JAN-AGO	JAN-SET	ATÉ JUL	ATÉ AGO	ATÉ SET
BRASIL	146,59	147,20	144,09	108,31	111,20	109,95	109,25	109,50	109,55	110,96	110,74	110,42
REGIÃO NORTE E CENTRO-OESTE.....	156,70	157,69	159,33	106,73	108,44	108,69	106,20	106,49	106,74	107,87	107,71	107,59
REGIÃO NORDESTE.....	152,86	154,95	146,21	108,27	110,62	109,03	106,47	106,99	107,21	107,36	107,36	107,40
CEARÁ.....	163,50	166,56	161,99	106,90	108,01	105,09	105,14	105,52	105,47	108,67	108,55	107,94
PERNAMBUCO.....	143,82	141,05	127,82	108,81	112,76	104,35	104,73	105,69	105,55	104,94	105,27	105,13
BAHIA.....	148,50	152,73	151,66	104,22	106,67	108,84	105,88	105,98	106,29	106,81	106,07	106,19
REGIÃO SUDESTE.....	144,36	144,60	141,82	106,91	110,17	108,89	109,38	109,48	109,41	111,73	111,28	110,71
MINAS GERAIS.....	144,93	143,05	140,54	111,66	112,32	112,35	113,41	113,28	113,18	114,27	114,03	113,92
ESPÍRITO SANTO.....	183,80	200,21	187,07	111,12	124,68	119,89	112,89	114,37	114,97	112,92	113,94	114,87
RIO DE JANEIRO.....	160,63	158,84	158,89	96,74	115,21	112,93	115,25	115,25	114,99	116,24	115,89	115,47
SÃO PAULO.....	141,83	142,39	139,50	107,42	108,74	107,46	107,88	107,99	107,93	110,79	110,22	109,48
REGIÃO SUL.....	152,88	153,94	151,25	111,49	113,30	111,24	110,14	110,54	110,62	110,44	110,62	110,66
PARANÁ.....	138,27	138,93	136,31	110,16	111,65	110,12	108,41	108,81	108,96	108,76	108,79	108,87
SANTA CATARINA.....	146,60	143,77	144,81	112,15	109,41	109,80	109,79	109,74	109,75	110,09	109,81	109,56
RIO GRANDE DO SUL.....	172,18	177,29	171,39	112,62	118,19	113,91	112,13	112,92	113,03	112,32	113,01	113,29

FONTE: IBGE, DIRETORIA DE PESQUISAS, COORDENAÇÃO DE INDÚSTRIA.

NOTAS: (1)BASE: JANEIRO DE 2001 = 100

(3)BASE: IGUAL PERÍODO DO ANO ANTERIOR = 100

(2)BASE: IGUAL MÊS DO ANO ANTERIOR = 100

(4)BASE: ÚLTIMOS 12 MESES ANTERIORES = 100

**INDICADORES DA FOLHA DE PAGAMENTO REAL
RESULTADOS REGIONAIS - INDÚSTRIA GERAL
2005**

GRANDES REGIÕES E UNIDADES DA FEDERAÇÃO SELECIONADAS	BASE FIXA MENSAL(1)			MENSAL(2)			ACUMULADO(3)			ÚLTIMOS 12 MESES(4)		
	JUL	AGO	SET	JUL	AGO	SET	JAN-JUL	JAN-AGO	JAN-SET	ATÉ JUL	ATÉ AGO	ATÉ SET
BRASIL	101,50	101,71	100,11	102,83	105,09	103,65	103,84	103,99	103,96	106,34	105,98	105,45
REGIÃO NORTE E CENTRO-OESTE.....	122,28	123,90	123,60	103,68	106,15	104,95	103,46	103,81	103,94	106,26	105,99	105,60
REGIÃO NORDESTE.....	100,04	101,56	101,51	102,51	102,33	100,48	100,99	101,15	101,08	102,82	102,49	102,09
CEARÁ.....	115,66	118,46	115,44	102,33	101,97	98,72	100,89	101,04	100,76	105,35	104,95	104,06
PERNAMBUCO.....	91,26	89,73	92,03	105,01	101,58	97,25	98,64	99,00	98,80	99,73	99,82	99,51
BAHIA.....	99,03	101,03	100,34	99,35	101,30	103,14	101,80	101,73	101,89	103,13	102,41	102,38
REGIÃO SUDESTE.....	98,81	98,97	97,37	103,15	106,10	105,07	104,58	104,77	104,80	107,45	107,07	106,52
MINAS GERAIS.....	106,50	105,56	104,36	108,67	109,34	109,68	110,13	110,03	109,99	112,09	111,75	111,42
ESPÍRITO SANTO.....	116,86	127,10	118,82	103,03	114,58	108,94	105,35	106,52	106,79	107,00	107,40	107,62
RIO DE JANEIRO.....	93,44	92,46	92,71	89,81	107,25	105,82	106,04	106,18	106,14	107,46	107,27	107,06
SÃO PAULO.....	97,88	98,13	96,38	104,16	105,14	104,06	103,39	103,61	103,66	106,64	106,20	105,55
REGIÃO SUL.....	107,32	106,87	104,29	101,67	102,66	100,04	102,66	102,66	102,37	104,25	103,89	103,30
PARANÁ.....	102,25	102,15	99,70	104,37	104,48	102,50	104,77	104,73	104,48	106,13	105,72	105,36
SANTA CATARINA.....	111,38	109,35	109,81	104,43	102,25	102,28	105,09	104,73	104,45	106,17	105,61	105,00
RIO GRANDE DO SUL.....	108,66	109,05	104,23	97,98	101,73	96,79	99,55	99,83	99,49	101,64	101,44	100,71

FONTE: IBGE, DIRETORIA DE PESQUISAS, COORDENAÇÃO DE INDÚSTRIA.

NOTAS: (1)BASE: JANEIRO DE 2001 = 100

(3)BASE: IGUAL PERÍODO DO ANO ANTERIOR = 100

(2)BASE: IGUAL MÊS DO ANO ANTERIOR = 100

(4)BASE: ÚLTIMOS 12 MESES ANTERIORES = 100

**INDICADORES DA FOLHA DE PAGAMENTO MÉDIA REAL
RESULTADOS REGIONAIS - INDÚSTRIA GERAL
2005**

GRANDES REGIÕES E UNIDADES DA FEDERAÇÃO SELECIONADAS	BASE FIXA MENSAL(1)			MENSAL(2)			ACUMULADO(3)			ÚLTIMOS 12 MESES(4)		
	JUL	AGO	SET	JUL	AGO	SET	JAN-JUL	JAN-AGO	JAN-SET	ATÉ JUL	ATÉ AGO	ATÉ SET
BRASIL	100,04	100,29	97,82	101,64	104,89	103,69	101,66	102,05	102,23	103,41	103,28	103,04
REGIÃO NORTE E CENTRO-OESTE.....	106,94	107,43	108,17	100,16	102,28	102,50	98,83	99,26	99,62	100,54	100,47	100,40
REGIÃO NORDESTE.....	104,32	105,57	99,27	101,60	104,35	102,82	99,08	99,72	100,04	100,04	100,11	100,20
CEARÁ.....	111,58	113,48	109,98	100,31	101,88	99,11	97,83	98,35	98,44	101,30	101,28	100,76
PERNAMBUCO.....	98,15	96,10	86,78	102,10	106,36	98,42	97,45	98,49	98,48	97,78	98,14	98,06
BAHIA.....	101,35	104,05	102,97	97,80	100,62	102,65	98,53	98,79	99,20	99,54	98,91	99,07
REGIÃO SUDESTE.....	98,52	98,52	96,28	100,33	103,92	102,70	101,78	102,04	102,11	104,14	103,80	103,32
MINAS GERAIS.....	98,91	97,46	95,42	104,78	105,95	105,96	105,55	105,59	105,63	106,47	106,35	106,30
ESPÍRITO SANTO.....	125,44	136,40	127,01	104,27	117,60	113,07	105,06	106,59	107,28	105,20	106,23	107,15
RIO DE JANEIRO.....	109,62	108,22	107,87	90,78	108,67	106,51	107,25	107,42	107,32	108,32	108,08	107,74
SÃO PAULO.....	96,79	97,01	94,71	100,80	102,57	101,34	100,38	100,65	100,72	103,27	102,82	102,17
REGIÃO SUL.....	104,34	104,88	102,69	104,62	106,87	104,91	102,48	103,03	103,24	102,90	103,15	103,24
PARANÁ.....	94,37	94,65	92,55	103,37	105,31	103,86	100,87	101,41	101,68	101,33	101,44	101,56
SANTA CATARINA.....	100,05	97,95	98,32	105,24	103,20	103,56	102,15	102,28	102,42	102,58	102,40	102,21
RIO GRANDE DO SUL.....	117,50	120,79	116,36	105,68	111,49	107,43	104,34	105,25	105,49	104,65	105,38	105,71

FONTE: IBGE, DIRETORIA DE PESQUISAS, COORDENAÇÃO DE INDÚSTRIA.

NOTAS: (1)BASE: JANEIRO DE 2001 = 100

(3)BASE: IGUAL PERÍODO DO ANO ANTERIOR = 100

(2)BASE: IGUAL MÊS DO ANO ANTERIOR = 100

(4)BASE: ÚLTIMOS 12 MESES ANTERIORES = 100

PESSOAL OCUPADO ASSALARIADO
COMPOSIÇÃO DA TAXA DE CRESCIMENTO DA INDÚSTRIA GERAL (1) - BRASIL
SETEMBRO/2005

SEÇÕES E DIVISÕES	MENSAL	ACUMULADO	ÚLTIMOS 12 MESES
INDÚSTRIA GERAL	-0,04	1,67	2,28
INDÚSTRIAS EXTRATIVAS.....	0,01	0,01	0,03
INDÚSTRIA DE TRANSFORMAÇÃO.....	-0,05	1,66	2,25
ALIMENTOS E BEBIDAS.....	1,37	1,32	1,30
FUMO.....	0,01	-0,00	0,01
TÊXTIL.....	-0,15	0,09	0,11
VESTUÁRIO.....	-0,18	-0,25	-0,21
CALÇADOS E COURO.....	-1,00	-0,71	-0,61
MADEIRA.....	-0,64	-0,30	-0,19
PAPEL E GRÁFICA.....	-0,09	-0,02	-0,02
COQUE, REFINO DE PETRÓLEO, COMB. NUCLEARES E ÁLCOOL.....	0,22	0,25	0,26
PRODUTOS QUÍMICOS.....	0,07	0,04	0,07
BORRACHA E PLÁSTICO.....	-0,16	-0,07	-0,00
MINERAIS NÃO-METÁLICOS.....	-0,12	-0,08	-0,07
METALURGIA BÁSICA.....	0,09	0,19	0,21
PRODUTOS DE METAL - EXCL. MÁQUINAS E EQUIPS.....	0,36	0,27	0,14
MÁQUINAS E EQUIPS - EXCL. ELÉTR., ELETRÔN., DE PRECISÃO E DE COMUN.....	-0,14	0,19	0,40
MÁQUINAS E APARELHOS ELÉTR., ELETRÔN., DE PRECISÃO E DE COMUN.....	0,15	0,21	0,28
FABRICAÇÃO DE MEIOS DE TRANSPORTE.....	0,41	0,67	0,74
FABRICAÇÃO DE OUTROS PRODUTOS DA INDÚSTRIA DE TRANSFORMAÇÃO.....	-0,21	-0,12	-0,12

FONTE: IBGE, DIRETORIA DE PESQUISAS, COORDENAÇÃO DE INDÚSTRIA.

(1) $C = \frac{(I - 100).K}{G}$, ONDE: C = PARTICIPAÇÃO DA ATIVIDADE NA FORMAÇÃO DO TOTAL DA TAXA DE CRESCIMENTO,

I = INDICADOR DA ATIVIDADE E K = PESO DA ATIVIDADE NO TOTAL DA INDÚSTRIA GERAL.

FOLHA DE PAGAMENTO REAL
COMPOSIÇÃO DA TAXA DE CRESCIMENTO DA INDÚSTRIA GERAL (1) - BRASIL
SETEMBRO/2005

SEÇÕES E DIVISÕES	MENSAL	ACUMULADO	ÚLTIMOS 12 MESES
INDÚSTRIA GERAL	3,65	3,96	5,45
INDÚSTRIAS EXTRATIVAS.....	0,36	0,20	0,23
INDÚSTRIA DE TRANSFORMAÇÃO.....	3,28	3,76	5,21
ALIMENTOS E BEBIDAS.....	1,51	1,29	1,28
FUMO.....	-0,00	0,01	0,02
TÊXTIL.....	-0,06	0,05	0,09
VESTUÁRIO.....	0,04	0,03	0,05
CALÇADOS E COURO.....	-0,48	-0,24	-0,17
MADEIRA.....	-0,22	-0,14	-0,11
PAPEL E GRÁFICA.....	-0,34	-0,45	-0,40
COQUE, REFINO DE PETRÓLEO, COMB. NUCLEARES E ÁLCOOL.....	0,29	0,21	0,20
PRODUTOS QUÍMICOS.....	0,13	0,15	0,23
BORRACHA E PLÁSTICO.....	-0,09	-0,08	0,06
MINERAIS NÃO-METÁLICOS.....	-0,18	-0,24	-0,12
METALURGIA BÁSICA.....	0,50	0,34	0,39
PRODUTOS DE METAL - EXCL. MÁQUINAS E EQUIPS.....	0,40	0,42	0,32
MÁQUINAS E EQUIPS - EXCL. ELÉTR., ELETRÔN., DE PRECISÃO E DE COMUN.....	0,80	0,84	1,10
MÁQUINAS E APARELHOS ELÉTR., ELETRÔN., DE PRECISÃO E DE COMUN.....	0,22	0,31	0,38
FABRICAÇÃO DE MEIOS DE TRANSPORTE.....	0,77	1,26	1,94
FABRICAÇÃO DE OUTROS PRODUTOS DA INDÚSTRIA DE TRANSFORMAÇÃO.....	-0,00	0,01	-0,01

FONTE: IBGE, DIRETORIA DE PESQUISAS, COORDENAÇÃO DE INDÚSTRIA.

(1) $C = \frac{I}{G} - 100$.K, ONDE: C = PARTICIPAÇÃO DA ATIVIDADE NA FORMAÇÃO DO TOTAL DA TAXA DE CRESCIMENTO,

I = INDICADOR DA ATIVIDADE E K = PESO DA ATIVIDADE NO TOTAL DA INDÚSTRIA GERAL.

PESSOAL OCUPADO ASSALARIADO
COMPOSIÇÃO REGIONAL DA TAXA DE CRESCIMENTO DA INDÚSTRIA GERAL (1)
SETEMBRO/2005

GRANDES REGIÕES E UNIDADES DA FEDERAÇÃO SELECIONADAS	MENSAL	ACUMULADO	ÚLTIMOS 12 MESES
BRASIL	-0,04	1,67	2,28
REGIÃO NORTE E CENTRO-OESTE.....	0,20	0,35	0,41
REGIÃO NORDESTE.....	-0,27	0,11	0,21
CEARÁ.....	-0,01	0,07	0,09
PERNAMBUCO.....	-0,03	0,01	0,03
BAHIA.....	0,01	0,06	0,07
REGIÃO SUDESTE.....	1,25	1,42	1,67
MINAS GERAIS.....	0,37	0,43	0,50
ESPÍRITO SANTO.....	-0,06	-0,01	-0,00
RIO DE JANEIRO.....	-0,04	-0,06	-0,04
SÃO PAULO.....	0,97	1,07	1,21
REGIÃO SUL.....	-1,20	-0,22	-0,00
PARANÁ.....	-0,10	0,21	0,28
SANTA CATARINA.....	-0,10	0,16	0,22
RIO GRANDE DO SUL.....	-1,00	-0,59	-0,50

FONTE: IBGE, DIRETORIA DE PESQUISAS, COORDENAÇÃO DE INDÚSTRIA.

(1) $C = \left(\frac{I}{G} - 100 \right) \cdot K$, ONDE: C = PARTICIPAÇÃO DO LOCAL NA FORMAÇÃO DA TAXA DE CRESCIMENTO BRASIL,

I = INDICADOR DO LOCAL E K = PESO DO LOCAL NO TOTAL DA INDÚSTRIA BRASILEIRA.

FOLHA DE PAGAMENTO REAL
COMPOSIÇÃO REGIONAL DA TAXA DE CRESCIMENTO DA INDÚSTRIA GERAL (1)
SETEMBRO/2005

GRANDES REGIÕES E UNIDADES DA FEDERAÇÃO SELECIONADAS	MENSAL	ACUMULADO	ÚLTIMOS 12 MESES
BRASIL	3,65	3,96	5,45
REGIÃO NORTE E CENTRO-OESTE.....	0,28	0,21	0,31
REGIÃO NORDESTE.....	0,04	0,08	0,17
CEARÁ.....	-0,02	0,01	0,06
PERNAMBUCO.....	-0,04	-0,02	-0,01
BAHIA.....	0,09	0,05	0,07
REGIÃO SUDESTE.....	3,31	3,17	4,30
MINAS GERAIS.....	0,83	0,86	0,99
ESPÍRITO SANTO.....	0,13	0,10	0,11
RIO DE JANEIRO.....	0,36	0,39	0,45
SÃO PAULO.....	1,99	1,81	2,74
REGIÃO SUL.....	0,01	0,49	0,68
PARANÁ.....	0,15	0,27	0,33
SANTA CATARINA.....	0,14	0,27	0,30
RIO GRANDE DO SUL.....	-0,28	-0,04	0,06

FONTE: IBGE, DIRETORIA DE PESQUISAS, COORDENAÇÃO DE INDÚSTRIA.

(1) $C = \left(\frac{I}{G} - 100 \right) \cdot K$, ONDE: C = PARTICIPAÇÃO DO LOCAL NA FORMAÇÃO DA TAXA DE CRESCIMENTO BRASIL,

I = INDICADOR DO LOCAL E K = PESO DO LOCAL NO TOTAL DA INDÚSTRIA BRASILEIRA.

REGIÃO NORTE E CENTRO-OESTE
COMPOSIÇÃO DA TAXA DE CRESCIMENTO DOS PRINCIPAIS INDICADORES DO PESSOAL OCUPADO ASSALARIADO E DA FOLHA DE PAGAMENTO REAL
POR SEÇÕES E DIVISÕES DA INDÚSTRIA
SETEMBRO/2005

SEÇÕES E DIVISÕES	PESSOAL OCUPADO ASSALARIADO						FOLHA DE PAGAMENTO REAL					
	MENSAL (1)		ACUMULADO (2)		12 MESES (3)		MENSAL (1)		ACUMULADO (2)		12 MESES (3)	
	ÍNDICE	COMP. TAXA	ÍNDICE	COMP. TAXA	ÍNDICE	COMP. TAXA	ÍNDICE	COMP. TAXA	ÍNDICE	COMP. TAXA	ÍNDICE	COMP. TAXA
INDÚSTRIA GERAL	102,39	2,39	104,33	4,33	105,09	5,09	104,95	4,95	103,94	3,94	105,59	5,59
INDÚSTRIAS EXTRATIVAS.....	99,89	-0,00	102,70	0,06	104,46	0,11	106,56	0,34	109,61	0,51	116,78	0,87
INDÚSTRIA DE TRANSFORMAÇÃO.....	102,45	2,39	104,37	4,26	105,10	4,97	104,77	4,52	103,54	3,35	104,92	4,66
ALIMENTOS E BEBIDAS.....	111,57	3,67	112,65	3,97	112,84	4,03	111,83	3,39	110,31	2,93	111,06	3,14
FUMO.....	89,47	-0,00	82,59	-0,00	81,93	-0,00	105,66	0,00	89,65	-0,00	89,17	-0,00
TÊXTIL.....	83,47	-0,24	97,39	-0,03	99,64	-0,00	80,95	-0,31	92,31	-0,10	101,77	0,02
VESTUÁRIO.....	105,52	0,27	94,90	-0,26	92,97	-0,36	105,35	0,15	99,00	-0,02	97,07	-0,08
CALÇADOS E COURO.....	87,39	-0,20	91,66	-0,14	92,86	-0,11	93,94	-0,07	98,37	-0,01	101,47	0,01
MADEIRA.....	79,50	-3,67	92,82	-1,27	96,01	-0,70	89,04	-1,17	93,74	-0,68	95,23	-0,53
PAPEL E GRÁFICA.....	93,52	-0,28	96,62	-0,15	98,88	-0,05	101,93	0,11	101,83	0,11	102,63	0,15
COQUE, REFINO DE PETRÓLEO, COMB. NUCLEARES E ÁLCOOL.....	127,94	1,00	118,00	0,63	116,91	0,56	125,04	1,07	116,08	0,57	111,02	0,43
PRODUTOS QUÍMICOS.....	102,59	0,10	104,61	0,18	105,20	0,20	106,90	0,33	106,37	0,31	105,71	0,28
BORRACHA E PLÁSTICO.....	89,06	-0,35	91,87	-0,25	95,73	-0,13	97,61	-0,07	100,02	0,00	102,25	0,06
MINERAIS NÃO-METÁLICOS.....	108,51	0,44	102,42	0,13	102,51	0,14	71,13	-1,13	66,62	-1,38	79,79	-0,89
METALURGIA BÁSICA.....	116,56	0,26	119,85	0,32	116,95	0,28	115,88	0,58	118,01	0,70	116,07	0,61
PRODUTOS DE METAL - EXCL. MÁQUINAS E EQUIPS.....	117,86	0,49	115,44	0,44	111,23	0,32	115,04	0,46	107,71	0,25	104,64	0,14
MÁQUINAS E EQUIPS - EXCL. ELÉTR., ELETRÔN., DE PRECISÃO E DE COMUN...!	101,78	0,03	94,47	-0,10	93,64	-0,12	110,00	0,25	114,66	0,41	108,38	0,22
MÁQUINAS E APARELHOS ELÉTR., ELETRÔN., DE PRECISÃO E DE COMUN...!	108,14	0,52	110,55	0,64	113,02	0,77	113,23	1,22	114,51	1,24	116,22	1,39
FABRICAÇÃO DE MEIOS DE TRANSPORTE..!	111,90	0,45	111,76	0,45	112,05	0,46	118,39	1,21	110,08	0,70	112,66	0,84
FABRICAÇÃO DE OUTROS PRODUTOS DA INDÚSTRIA DE TRANSFORMAÇÃO.....!	83,98	-0,45	83,52	-0,49	85,24	-0,45	88,79	-0,26	87,35	-0,30	91,15	-0,22

FONTE: IBGE, DIRETORIA DE PESQUISAS, COORDENAÇÃO DE INDÚSTRIA.

NOTAS: (1)BASE: IGUAL MÊS DO ANO ANTERIOR = 100

(2)BASE: IGUAL PERÍODO DO ANO ANTERIOR = 100

(3)BASE: ÚLTIMOS 12 MESES ANTERIORES = 100

REGIÃO NORDESTE
COMPOSIÇÃO DA TAXA DE CRESCIMENTO DOS PRINCIPAIS INDICADORES DO PESSOAL OCUPADO ASSALARIADO E DA FOLHA DE PAGAMENTO REAL
POR SEÇÕES E DIVISÕES DA INDÚSTRIA
SETEMBRO/2005

SEÇÕES E DIVISÕES	PESSOAL OCUPADO ASSALARIADO						FOLHA DE PAGAMENTO REAL					
	MENSAL(1)		ACUMULADO(2)		12 MESES(3)		MENSAL(1)		ACUMULADO(2)		12 MESES(3)	
	ÍNDICE	COMP. TAXA	ÍNDICE	COMP. TAXA	ÍNDICE	COMP. TAXA	ÍNDICE	COMP. TAXA	ÍNDICE	COMP. TAXA	ÍNDICE	COMP. TAXA
INDÚSTRIA GERAL	97,71	-2,28	100,98	0,98	101,79	1,79	100,47	0,47	101,07	1,07	102,09	2,09
INDÚSTRIAS EXTRATIVAS.....	103,19	0,10	102,65	0,09	102,89	0,10	107,23	0,69	102,49	0,25	102,36	0,23
INDÚSTRIA DE TRANSFORMAÇÃO.....	97,53	-2,38	100,92	0,89	101,75	1,69	99,82	-0,15	100,99	0,89	102,12	1,91
ALIMENTOS E BEBIDAS.....	96,63	-1,06	99,76	-0,06	100,94	0,28	98,23	-0,39	102,22	0,47	104,07	0,90
FUMO.....	100,24	0,00	94,48	-0,03	95,52	-0,02	101,56	0,00	95,44	-0,01	98,12	-0,00
TÊXTIL.....	100,59	0,04	103,65	0,26	102,74	0,19	99,35	-0,03	97,76	-0,13	100,93	0,05
VESTUÁRIO.....	95,05	-0,51	99,77	-0,02	100,50	0,05	99,59	-0,02	100,51	0,02	102,05	0,10
CALÇADOS E COURO.....	93,72	-0,76	99,30	-0,08	102,12	0,25	96,83	-0,22	100,33	0,02	105,29	0,36
MADEIRA.....	98,88	-0,01	102,82	0,02	102,90	0,02	108,93	0,04	106,62	0,03	102,28	0,01
PAPEL E GRÁFICA.....	100,44	0,01	94,59	-0,21	93,94	-0,24	103,39	0,16	99,02	-0,04	98,50	-0,07
COQUE, REFINO DE PETRÓLEO, COMB. NUCLEARES E ÁLCOOL.....	105,49	0,19	116,38	0,41	118,09	0,47	104,64	0,15	110,85	0,33	112,05	0,38
PRODUTOS QUÍMICOS.....	97,57	-0,11	102,82	0,13	103,20	0,15	88,50	-1,88	89,31	-1,81	89,45	-1,77
BORRACHA E PLÁSTICO.....	94,50	-0,18	98,33	-0,05	99,86	-0,00	98,40	-0,04	100,59	0,01	102,70	0,07
MINERAIS NÃO-METÁLICOS.....	96,24	-0,23	95,30	-0,32	93,68	-0,44	100,34	0,01	95,68	-0,22	94,37	-0,29
METALURGIA BÁSICA.....	100,23	0,00	105,11	0,10	106,31	0,11	108,67	0,45	104,09	0,22	103,42	0,16
PRODUTOS DE METAL - EXCL. MÁQUINAS E EQUIPS.....	89,61	-0,26	102,64	0,06	106,80	0,16	90,60	-0,22	103,06	0,06	108,09	0,17
MÁQUINAS E EQUIPS - EXCL. ELÉTR., ELETRÔN., DE PRECISÃO E DE COMUN....	118,76	0,43	120,69	0,51	121,07	0,51	151,04	1,51	150,20	1,55	149,75	1,47
MÁQUINAS E APARELHOS ELÉTR., ELETRÔN., DE PRECISÃO E DE COMUN....	106,96	0,11	107,26	0,12	107,13	0,12	101,43	0,03	105,87	0,15	107,08	0,18
FABRICAÇÃO DE MEIOS DE TRANSPORTE..	106,10	0,07	107,54	0,10	108,43	0,10	108,35	0,11	108,65	0,11	106,36	0,08
FABRICAÇÃO DE OUTROS PRODUTOS DA INDÚSTRIA DE TRANSFORMAÇÃO.....	97,35	-0,07	97,92	-0,06	97,53	-0,07	112,06	0,20	107,64	0,13	105,52	0,09

FONTE: IBGE, DIRETORIA DE PESQUISAS, COORDENAÇÃO DE INDÚSTRIA.

NOTAS: (1)BASE: IGUAL MÊS DO ANO ANTERIOR = 100

(2)BASE: IGUAL PERÍODO DO ANO ANTERIOR = 100

(3)BASE: ÚLTIMOS 12 MESES ANTERIORES = 100

CEARÁ
COMPOSIÇÃO DA TAXA DE CRESCIMENTO DOS PRINCIPAIS INDICADORES DO PESSOAL OCUPADO ASSALARIADO E DA FOLHA DE PAGAMENTO REAL
POR SEÇÕES E DIVISÕES DA INDÚSTRIA
SETEMBRO/2005

SEÇÕES E DIVISÕES	PESSOAL OCUPADO ASSALARIADO						FOLHA DE PAGAMENTO REAL					
	MENSAL(1)		ACUMULADO(2)		12 MESES(3)		MENSAL(1)		ACUMULADO(2)		12 MESES(3)	
	ÍNDICE	COMP. TAXA	ÍNDICE	COMP. TAXA	ÍNDICE	COMP. TAXA	ÍNDICE	COMP. TAXA	ÍNDICE	COMP. TAXA	ÍNDICE	COMP. TAXA
INDÚSTRIA GERAL	99,60	-0,39	102,40	2,40	103,17	3,17	98,72	-1,27	100,76	0,76	104,05	4,05
INDÚSTRIAS EXTRATIVAS.....	97,06	-0,03	121,69	0,24	125,05	0,25	101,93	0,02	116,68	0,18	120,89	0,21
INDÚSTRIA DE TRANSFORMAÇÃO.....	99,63	-0,36	102,18	2,15	102,92	2,89	98,68	-1,29	100,59	0,58	103,88	3,84
ALIMENTOS E BEBIDAS.....	114,83	2,52	112,18	2,15	110,33	1,87	102,14	0,43	109,65	1,87	114,32	2,91
FUMO.....	100,00	-0,00	92,34	-0,00	92,08	-0,00	110,72	0,00	95,02	-0,00	93,94	-0,00
TÊXTIL.....	105,67	0,51	106,33	0,57	104,59	0,42	90,94	-1,14	89,57	-1,39	97,74	-0,29
VESTUÁRIO.....	97,76	-0,45	106,62	1,31	108,58	1,67	104,92	0,66	109,17	1,24	110,53	1,45
CALÇADOS E COURO.....	90,95	-2,67	94,62	-1,53	97,56	-0,70	91,26	-2,12	92,66	-1,70	98,69	-0,30
MADEIRA.....	91,98	-0,04	90,69	-0,05	93,60	-0,03	107,74	0,02	98,22	-0,00	98,89	-0,00
PAPEL E GRÁFICA.....	99,39	-0,01	94,04	-0,19	94,19	-0,18	96,82	-0,12	95,02	-0,21	96,65	-0,13
COQUE, REFINO DE PETRÓLEO, COMB. NUCLEARES E ÁLCOOL.....	107,40	0,00	107,34	0,00	107,78	0,00	111,32	0,14	109,90	0,13	110,01	0,12
PRODUTOS QUÍMICOS.....	109,10	0,24	109,54	0,26	107,25	0,19	102,67	0,14	106,52	0,35	98,52	-0,07
BORRACHA E PLÁSTICO.....	96,60	-0,07	107,09	0,15	106,93	0,14	110,38	0,16	113,45	0,22	114,82	0,25
MINERAIS NÃO-METÁLICOS.....	85,60	-0,65	88,64	-0,53	88,77	-0,50	87,76	-0,48	89,99	-0,42	88,92	-0,46
METALURGIA BÁSICA.....	98,28	-0,01	109,33	0,08	113,23	0,11	118,07	0,32	120,33	0,31	126,66	0,39
PRODUTOS DE METAL - EXCL. MÁQUINAS E EQUIPS.....	95,36	-0,06	88,81	-0,19	87,78	-0,21	86,05	-0,27	85,21	-0,33	88,29	-0,26
MÁQUINAS E EQUIPS - EXCL. ELÉTR., ELETRÔN., DE PRECISÃO E DE COMUN....	89,77	-0,22	90,56	-0,21	92,87	-0,16	94,99	-0,14	95,24	-0,15	98,18	-0,05
MÁQUINAS E APARELHOS ELÉTR., ELETRÔN., DE PRECISÃO E DE COMUN....	104,13	0,04	102,88	0,03	104,02	0,04	109,63	0,15	107,29	0,11	108,12	0,12
FABRICAÇÃO DE MEIOS DE TRANSPORTE..	127,65	0,26	122,90	0,22	120,84	0,19	131,24	0,31	122,08	0,22	119,11	0,19
FABRICAÇÃO DE OUTROS PRODUTOS DA INDÚSTRIA DE TRANSFORMAÇÃO.....	108,24	0,24	102,38	0,07	101,05	0,03	116,40	0,33	107,15	0,15	104,44	0,09

FONTE: IBGE, DIRETORIA DE PESQUISAS, COORDENAÇÃO DE INDÚSTRIA.

NOTAS: (1)BASE: IGUAL MÊS DO ANO ANTERIOR = 100

(2)BASE: IGUAL PERÍODO DO ANO ANTERIOR = 100

(3)BASE: ÚLTIMOS 12 MESES ANTERIORES = 100

PERNAMBUCO
COMPOSIÇÃO DA TAXA DE CRESCIMENTO DOS PRINCIPAIS INDICADORES DO PESSOAL OCUPADO ASSALARIADO E DA FOLHA DE PAGAMENTO REAL
POR SEÇÕES E DIVISÕES DA INDÚSTRIA
SETEMBRO/2005

SEÇÕES E DIVISÕES	PESSOAL OCUPADO ASSALARIADO						FOLHA DE PAGAMENTO REAL					
	MENSAL(1)		ACUMULADO(2)		12 MESES(3)		MENSAL(1)		ACUMULADO(2)		12 MESES(3)	
	ÍNDICE	COMP. TAXA	ÍNDICE	COMP. TAXA	ÍNDICE	COMP. TAXA	ÍNDICE	COMP. TAXA	ÍNDICE	COMP. TAXA	ÍNDICE	COMP. TAXA
INDÚSTRIA GERAL	98,81	-1,18	100,24	0,24	101,38	1,38	97,24	-2,75	98,79	-1,20	99,50	-0,49
INDÚSTRIAS EXTRATIVAS.....	103,58	0,02	85,34	-0,12	82,25	-0,14	92,74	-0,05	80,75	-0,17	81,13	-0,17
INDÚSTRIA DE TRANSFORMAÇÃO.....	98,78	-1,21	100,37	0,36	101,54	1,53	97,28	-2,69	98,96	-1,02	99,67	-0,32
ALIMENTOS E BEBIDAS.....	98,13	-0,89	95,12	-2,21	97,54	-1,12	92,21	-3,09	92,89	-2,78	94,35	-2,23
FUMO.....	116,66	0,00	132,35	0,00	151,16	0,00	107,99	0,00	171,25	0,00	198,98	0,00
TÊXTIL.....	104,73	0,17	105,25	0,20	102,78	0,10	113,17	0,42	111,88	0,37	107,54	0,23
VESTUÁRIO.....	91,79	-0,47	92,93	-0,46	91,82	-0,55	100,00	0,00	96,70	-0,11	99,41	-0,02
CALÇADOS E COURO.....	107,17	0,14	108,65	0,17	110,15	0,20	107,47	0,12	115,51	0,24	116,65	0,26
MADEIRA.....	107,16	0,03	99,19	-0,00	98,11	-0,01	102,58	0,00	99,49	-0,00	94,24	-0,01
PAPEL E GRÁFICA.....	100,87	0,04	94,96	-0,29	94,88	-0,32	98,83	-0,09	96,78	-0,26	97,90	-0,18
COQUE, REFINO DE PETRÓLEO, COMB. NUCLEARES E ÁLCOOL.....	107,19	0,19	321,71	1,85	346,27	2,01	129,29	0,40	279,24	1,20	278,44	1,22
PRODUTOS QUÍMICOS.....	106,29	0,38	115,02	0,99	114,06	0,89	89,18	-1,11	95,66	-0,45	94,95	-0,51
BORRACHA E PLÁSTICO.....	79,55	-0,88	88,36	-0,53	93,32	-0,28	84,85	-0,68	91,09	-0,38	95,71	-0,16
MINERAIS NÃO-METÁLICOS.....	93,11	-0,53	93,79	-0,53	93,33	-0,56	97,42	-0,17	93,22	-0,47	91,88	-0,54
METALURGIA BÁSICA.....	95,94	-0,08	103,17	0,06	104,74	0,10	111,31	0,55	97,47	-0,14	96,49	-0,19
PRODUTOS DE METAL - EXCL. MÁQUINAS E EQUIPS.....	94,56	-0,13	107,11	0,18	111,90	0,29	105,61	0,17	116,95	0,47	123,87	0,62
MÁQUINAS E EQUIPS - EXCL. ELÉTR., ELETRÔN., DE PRECISÃO E DE COMUN....	110,56	0,19	115,80	0,30	113,50	0,25	116,42	0,43	117,49	0,44	113,90	0,35
MÁQUINAS E APARELHOS ELÉTR., ELETRÔN., DE PRECISÃO E DE COMUN....	122,93	0,70	117,00	0,57	114,05	0,45	107,57	0,43	115,07	0,83	112,92	0,72
FABRICAÇÃO DE MEIOS DE TRANSPORTE..	95,80	-0,05	102,89	0,03	103,66	0,04	102,66	0,05	105,60	0,11	107,74	0,16
FABRICAÇÃO DE OUTROS PRODUTOS DA INDÚSTRIA DE TRANSFORMAÇÃO.....	102,03	0,05	106,87	0,18	105,08	0,13	102,20	0,03	106,88	0,11	108,67	0,15

FONTES: IBGE, DIRETORIA DE PESQUISAS, COORDENAÇÃO DE INDÚSTRIA.

NOTAS: (1)BASE: IGUAL MÊS DO ANO ANTERIOR = 100

(2)BASE: IGUAL PERÍODO DO ANO ANTERIOR = 100

(3)BASE: ÚLTIMOS 12 MESES ANTERIORES = 100

BAHIA
COMPOSIÇÃO DA TAXA DE CRESCIMENTO DOS PRINCIPAIS INDICADORES DO PESSOAL OCUPADO ASSALARIADO E DA FOLHA DE PAGAMENTO REAL
POR SEÇÕES E DIVISÕES DA INDÚSTRIA
SETEMBRO/2005

SEÇÕES E DIVISÕES	PESSOAL OCUPADO ASSALARIADO						FOLHA DE PAGAMENTO REAL					
	MENSAL(1)		ACUMULADO(2)		12 MESES(3)		MENSAL(1)		ACUMULADO(2)		12 MESES(3)	
	ÍNDICE	COMP. TAXA	ÍNDICE	COMP. TAXA	ÍNDICE	COMP. TAXA	ÍNDICE	COMP. TAXA	ÍNDICE	COMP. TAXA	ÍNDICE	COMP. TAXA
INDÚSTRIA GERAL	100,48	0,48	102,67	2,67	103,28	3,28	103,14	3,14	101,88	1,88	102,37	2,37
INDÚSTRIAS EXTRATIVAS.....	100,45	0,02	93,03	-0,44	92,31	-0,49	107,94	0,79	98,81	-0,12	97,85	-0,22
INDÚSTRIA DE TRANSFORMAÇÃO.....	100,48	0,45	103,32	3,11	104,03	3,77	102,71	2,44	102,34	2,09	103,00	2,68
ALIMENTOS E BEBIDAS.....	99,26	-0,13	101,37	0,24	101,70	0,30	111,34	1,11	115,12	1,33	116,01	1,36
FUMO.....	102,07	0,03	87,72	-0,27	88,30	-0,26	113,10	0,07	90,03	-0,06	92,23	-0,04
TÊXTIL.....	97,46	-0,09	97,58	-0,08	97,98	-0,07	101,39	0,03	95,72	-0,10	100,30	0,00
VESTUÁRIO.....	90,22	-0,46	93,75	-0,30	93,08	-0,34	89,15	-0,15	86,49	-0,19	86,95	-0,17
CALÇADOS E COURO.....	101,78	0,24	105,38	0,70	108,07	1,06	108,80	0,36	108,54	0,37	112,18	0,54
MADEIRA.....	125,43	0,32	113,01	0,17	106,34	0,08	124,37	0,14	110,21	0,06	101,34	0,00
PAPEL E GRÁFICA.....	101,07	0,04	101,48	0,06	99,93	-0,00	112,68	0,68	106,94	0,36	105,32	0,27
COQUE, REFINO DE PETRÓLEO, COMB. NUCLEARES E ÁLCOOL.....	109,70	0,19	104,41	0,08	103,92	0,07	104,53	0,20	103,69	0,16	103,92	0,17
PRODUTOS QUÍMICOS.....	92,55	-0,79	97,04	-0,31	98,27	-0,18	86,26	-5,00	86,40	-5,00	87,20	-4,78
BORRACHA E PLÁSTICO.....	95,08	-0,23	92,84	-0,35	93,48	-0,31	105,12	0,14	100,11	0,00	101,09	0,03
MINERAIS NÃO-METÁLICOS.....	82,67	-1,16	88,31	-0,78	88,18	-0,84	98,19	-0,05	98,61	-0,04	99,83	-0,00
METALURGIA BÁSICA.....	98,90	-0,03	108,23	0,27	109,62	0,32	104,68	0,25	105,55	0,30	103,23	0,18
PRODUTOS DE METAL - EXCL. MÁQUINAS E EQUIPS.....	96,33	-0,14	114,81	0,58	118,87	0,70	91,75	-0,18	113,27	0,27	117,36	0,36
MÁQUINAS E EQUIPS - EXCL. ELÉTR., ELETRÔN., DE PRECISÃO E DE COMUN...!	178,97	3,16	166,56	2,80	163,43	2,67	220,53	4,62	203,52	4,29	198,66	3,81
MÁQUINAS E APARELHOS ELÉTR., ELETRÔN., DE PRECISÃO E DE COMUN...!	95,11	-0,16	100,62	0,02	102,58	0,08	94,90	-0,19	98,73	-0,04	101,26	0,04
FABRICAÇÃO DE MEIOS DE TRANSPORTE..!	101,40	0,03	109,61	0,20	113,24	0,25	108,94	0,16	108,37	0,14	99,26	-0,01
FABRICAÇÃO DE OUTROS PRODUTOS DA INDÚSTRIA DE TRANSFORMAÇÃO.....!	96,44	-0,17	103,22	0,15	104,65	0,22	123,74	0,42	124,30	0,42	121,58	0,38

FONTE: IBGE, DIRETORIA DE PESQUISAS, COORDENAÇÃO DE INDÚSTRIA.

NOTAS: (1)BASE: IGUAL MÊS DO ANO ANTERIOR = 100

(2)BASE: IGUAL PERÍODO DO ANO ANTERIOR = 100

(3)BASE: ÚLTIMOS 12 MESES ANTERIORES = 100

REGIÃO SUDESTE
COMPOSIÇÃO DA TAXA DE CRESCIMENTO DOS PRINCIPAIS INDICADORES DO PESSOAL OCUPADO ASSALARIADO E DA FOLHA DE PAGAMENTO REAL
POR SEÇÕES E DIVISÕES DA INDÚSTRIA
SETEMBRO/2005

SEÇÕES E DIVISÕES	PESSOAL OCUPADO ASSALARIADO						FOLHA DE PAGAMENTO REAL					
	MENSAL(1)		ACUMULADO(2)		12 MESES(3)		MENSAL(1)		ACUMULADO(2)		12 MESES(3)	
	ÍNDICE	COMP. TAXA	ÍNDICE	COMP. TAXA	ÍNDICE	COMP. TAXA	ÍNDICE	COMP. TAXA	ÍNDICE	COMP. TAXA	ÍNDICE	COMP. TAXA
INDÚSTRIA GERAL	102,31	2,31	102,62	2,62	103,07	3,07	105,07	5,07	104,80	4,80	106,51	6,51
INDÚSTRIAS EXTRATIVAS.....	99,97	-0,00	99,12	-0,02	100,21	0,00	113,38	0,39	105,28	0,18	106,26	0,21
INDÚSTRIA DE TRANSFORMAÇÃO.....	102,37	2,31	102,71	2,64	103,15	3,07	104,81	4,67	104,78	4,61	106,52	6,30
ALIMENTOS E BEBIDAS.....	111,54	1,65	109,13	1,25	108,64	1,19	115,28	1,59	112,47	1,21	111,74	1,17
FUMO.....	107,85	0,00	112,81	0,01	113,41	0,01	103,34	0,00	114,21	0,01	112,13	0,01
TÊXTIL.....	94,63	-0,28	100,71	0,03	101,82	0,09	96,43	-0,10	100,58	0,01	101,81	0,05
VESTUÁRIO.....	98,50	-0,09	92,47	-0,48	92,30	-0,48	102,17	0,05	98,86	-0,02	98,05	-0,04
CALÇADOS E COURO.....	86,50	-0,46	92,51	-0,24	94,83	-0,16	87,23	-0,17	96,47	-0,04	99,37	-0,00
MADEIRA.....	96,93	-0,03	91,82	-0,09	90,32	-0,11	95,68	-0,02	87,00	-0,08	85,67	-0,09
PAPEL E GRÁFICA.....	97,81	-0,13	99,06	-0,06	99,01	-0,06	91,87	-0,57	90,15	-0,71	91,16	-0,64
COQUE, REFINO DE PETRÓLEO, COMB. NUCLEARES E ÁLCOOL.....	114,30	0,21	117,34	0,23	118,52	0,24	119,91	0,33	113,35	0,20	112,11	0,18
PRODUTOS QUÍMICOS.....	101,82	0,13	99,61	-0,03	100,35	0,02	100,87	0,09	102,28	0,25	103,59	0,40
BORRACHA E PLÁSTICO.....	98,65	-0,08	99,75	-0,01	100,96	0,06	98,32	-0,09	98,33	-0,09	101,65	0,09
MINERAIS NÃO-METÁLICOS.....	97,13	-0,15	99,30	-0,03	99,49	-0,02	100,61	0,02	99,41	-0,02	101,80	0,07
METALURGIA BÁSICA.....	102,70	0,13	104,38	0,20	104,88	0,23	110,29	0,60	105,42	0,34	106,87	0,44
PRODUTOS DE METAL - EXCL. MÁQUINAS E EQUIPS.....	111,64	0,75	105,62	0,38	101,79	0,12	111,58	0,66	108,78	0,51	104,89	0,29
MÁQUINAS E EQUIPS - EXCL. ELÉTR., ELETRÔN., DE PRECISÃO E DE COMUN....	98,66	-0,12	102,72	0,25	106,65	0,60	109,23	1,04	108,46	0,98	111,84	1,34
MÁQUINAS E APARELHOS ELÉTR., ELETRÔN., DE PRECISÃO E DE COMUN....	101,70	0,10	103,00	0,18	105,00	0,30	102,82	0,19	104,87	0,32	106,08	0,40
FABRICAÇÃO DE MEIOS DE TRANSPORTE..	106,01	0,53	110,29	0,89	111,29	0,97	105,67	0,91	109,92	1,57	116,30	2,53
FABRICAÇÃO DE OUTROS PRODUTOS DA INDÚSTRIA DE TRANSFORMAÇÃO.....	103,17	0,14	103,65	0,16	102,38	0,10	104,87	0,13	106,14	0,16	103,79	0,10

FONTE: IBGE, DIRETORIA DE PESQUISAS, COORDENAÇÃO DE INDÚSTRIA.

NOTAS: (1)BASE: IGUAL MÊS DO ANO ANTERIOR = 100

(2)BASE: IGUAL PERÍODO DO ANO ANTERIOR = 100

(3)BASE: ÚLTIMOS 12 MESES ANTERIORES = 100

MINAS GERAIS
COMPOSIÇÃO DA TAXA DE CRESCIMENTO DOS PRINCIPAIS INDICADORES DO PESSOAL OCUPADO ASSALARIADO E DA FOLHA DE PAGAMENTO REAL
POR SEÇÕES E DIVISÕES DA INDÚSTRIA
SETEMBRO/2005

SEÇÕES E DIVISÕES	PESSOAL OCUPADO ASSALARIADO						FOLHA DE PAGAMENTO REAL					
	MENSAL(1)		ACUMULADO(2)		12 MESES(3)		MENSAL(1)		ACUMULADO(2)		12 MESES(3)	
	ÍNDICE	COMP. TAXA	ÍNDICE	COMP. TAXA	ÍNDICE	COMP. TAXA	ÍNDICE	COMP. TAXA	ÍNDICE	COMP. TAXA	ÍNDICE	COMP. TAXA
INDÚSTRIA GERAL	103,51	3,51	104,12	4,12	104,76	4,76	109,68	9,68	109,98	9,98	111,41	11,41
INDÚSTRIAS EXTRATIVAS.....	107,27	0,41	105,05	0,29	103,98	0,23	124,92	1,93	115,13	1,31	113,58	1,17
INDÚSTRIA DE TRANSFORMAÇÃO.....	103,28	3,09	104,06	3,82	104,81	4,52	108,37	7,72	109,48	8,66	111,20	10,23
ALIMENTOS E BEBIDAS.....	111,17	1,82	104,39	0,71	104,77	0,78	108,39	1,02	95,72	-0,54	98,20	-0,23
FUMO.....	102,15	0,00	112,58	0,02	113,53	0,02	92,60	-0,05	107,01	0,02	103,65	0,01
TÊXTIL.....	106,24	0,35	106,71	0,37	105,85	0,33	107,22	0,25	108,49	0,29	108,74	0,30
VESTUÁRIO.....	90,33	-0,95	96,14	-0,36	99,16	-0,07	97,67	-0,09	101,51	0,05	104,09	0,14
CALÇADOS E COURO.....	94,52	-0,22	93,92	-0,24	96,10	-0,15	97,93	-0,04	97,64	-0,04	101,45	0,02
MADEIRA.....	99,16	-0,01	99,63	-0,00	99,29	-0,01	108,94	0,08	104,07	0,04	103,66	0,03
PAPEL E GRÁFICA.....	97,10	-0,09	103,86	0,12	105,07	0,16	98,93	-0,03	104,69	0,15	106,69	0,21
COQUE, REFINO DE PETRÓLEO, COMB. NUCLEARES E ÁLCOOL.....	110,81	0,16	114,47	0,18	118,55	0,22	116,28	0,31	113,36	0,23	111,45	0,20
PRODUTOS QUÍMICOS.....	105,66	0,35	98,30	-0,10	99,73	-0,01	115,10	1,04	115,86	0,98	120,09	1,27
BORRACHA E PLÁSTICO.....	108,82	0,28	106,57	0,21	106,87	0,22	106,68	0,17	104,57	0,12	112,46	0,30
MINERAIS NÃO-METÁLICOS.....	96,92	-0,16	96,82	-0,18	96,60	-0,19	105,85	0,25	106,90	0,29	106,43	0,27
METALURGIA BÁSICA.....	96,28	-0,35	99,86	-0,01	101,50	0,14	107,24	1,23	107,64	1,40	109,07	1,68
PRODUTOS DE METAL - EXCL. MÁQUINAS E EQUIPS.....	117,78	1,07	129,23	1,64	127,25	1,50	130,48	2,29	159,51	3,78	160,46	3,80
MÁQUINAS E EQUIPS - EXCL. ELÉTR., ELETRÔN., DE PRECISÃO E DE COMUN....	109,60	0,48	106,09	0,31	105,81	0,29	105,38	0,36	101,89	0,13	102,89	0,19
MÁQUINAS E APARELHOS ELÉTR., ELETRÔN., DE PRECISÃO E DE COMUN....	107,71	0,35	112,56	0,56	114,75	0,67	108,88	0,38	106,85	0,29	109,34	0,40
FABRICAÇÃO DE MEIOS DE TRANSPORTE..	106,76	0,42	110,95	0,67	111,34	0,71	107,94	0,79	112,73	1,31	114,21	1,48
FABRICAÇÃO DE OUTROS PRODUTOS DA INDÚSTRIA DE TRANSFORMAÇÃO.....	93,70	-0,31	98,53	-0,07	98,53	-0,08	92,66	-0,26	102,25	0,07	103,92	0,13

FONTES: IBGE, DIRETORIA DE PESQUISAS, COORDENAÇÃO DE INDÚSTRIA.

NOTAS: (1)BASE: IGUAL MÊS DO ANO ANTERIOR = 100

(2)BASE: IGUAL PERÍODO DO ANO ANTERIOR = 100

(3)BASE: ÚLTIMOS 12 MESES ANTERIORES = 100

ESPÍRITO SANTO
COMPOSIÇÃO DA TAXA DE CRESCIMENTO DOS PRINCIPAIS INDICADORES DO PESSOAL OCUPADO ASSALARIADO E DA FOLHA DE PAGAMENTO REAL
POR SEÇÕES E DIVISÕES DA INDÚSTRIA
SETEMBRO/2005

SEÇÕES E DIVISÕES	PESSOAL OCUPADO ASSALARIADO						FOLHA DE PAGAMENTO REAL					
	MENSAL(1)		ACUMULADO(2)		12 MESES(3)		MENSAL(1)		ACUMULADO(2)		12 MESES(3)	
	ÍNDICE	COMP. TAXA	ÍNDICE	COMP. TAXA	ÍNDICE	COMP. TAXA	ÍNDICE	COMP. TAXA	ÍNDICE	COMP. TAXA	ÍNDICE	COMP. TAXA
INDÚSTRIA GERAL	96,34	-3,65	99,49	-0,50	100,27	0,27	108,93	8,93	106,78	6,78	107,62	7,62
INDÚSTRIAS EXTRATIVAS.....	93,06	-0,70	96,01	-0,41	97,60	-0,26	116,01	3,39	112,27	2,61	112,98	2,76
INDÚSTRIA DE TRANSFORMAÇÃO.....	96,66	-2,99	99,87	-0,10	100,55	0,49	107,80	6,14	106,02	4,74	106,78	5,34
ALIMENTOS E BEBIDAS.....	87,97	-1,92	94,07	-0,91	94,79	-0,80	94,28	-0,70	96,42	-0,45	95,39	-0,59
TÊXTIL.....	109,75	0,18	107,70	0,14	104,93	0,08	128,24	0,25	117,39	0,14	105,21	0,04
VESTUÁRIO.....	101,71	0,27	103,32	0,52	104,74	0,72	109,60	0,55	114,45	0,76	113,18	0,69
CALÇADOS E COURO.....	92,04	-0,17	100,61	0,01	102,57	0,05	105,96	0,06	105,64	0,06	104,55	0,04
MADEIRA.....	101,51	0,04	107,04	0,21	104,86	0,14	99,39	-0,00	107,80	0,11	106,07	0,09
PAPEL E GRÁFICA.....	87,72	-0,44	89,49	-0,40	92,24	-0,29	101,89	0,11	90,06	-0,73	90,10	-0,72
COQUE, REFINO DE PETRÓLEO, COMB. NUCLEARES E ÁLCOOL.....	103,47	0,04	115,51	0,18	127,03	0,29	124,59	0,25	128,37	0,24	137,10	0,30
PRODUTOS QUÍMICOS.....	98,75	-0,01	100,77	0,00	97,38	-0,03	120,89	0,24	103,33	0,04	99,42	-0,00
BORRACHA E PLÁSTICO.....	88,90	-0,35	102,12	0,06	106,66	0,19	105,54	0,10	116,58	0,28	119,45	0,31
MINERAIS NÃO-METÁLICOS.....	96,85	-0,52	99,89	-0,01	101,69	0,28	106,91	0,86	103,65	0,43	104,12	0,47
METALURGIA BÁSICA.....	104,99	0,34	103,56	0,25	103,81	0,27	105,24	1,07	105,59	1,17	113,16	2,66
PRODUTOS DE METAL - EXCL. MÁQUINAS E EQUIPS.....	82,27	-0,61	88,80	-0,36	89,87	-0,31	112,66	0,34	101,44	0,03	107,92	0,18
MÁQUINAS E EQUIPS - EXCL. ELÉTR., ELÉTRÔN., DE PRECISÃO E DE COMUN....	105,11	0,28	96,94	-0,17	89,52	-0,68	140,42	2,26	135,49	1,92	117,01	1,10
MÁQUINAS E APARELHOS ELÉTR., ELÉTRÔN., DE PRECISÃO E DE COMUN....	94,62	-0,04	94,24	-0,04	93,23	-0,05	100,89	0,00	100,98	0,00	101,73	0,01
FABRICAÇÃO DE MEIOS DE TRANSPORTE..	78,88	-0,28	103,93	0,05	105,12	0,06	109,45	0,08	103,43	0,02	105,85	0,05
FABRICAÇÃO DE OUTROS PRODUTOS DA INDÚSTRIA DE TRANSFORMAÇÃO.....	102,61	0,18	105,07	0,34	108,58	0,57	108,91	0,36	113,48	0,49	119,08	0,67

FONTES: IBGE, DIRETORIA DE PESQUISAS, COORDENAÇÃO DE INDÚSTRIA.

NOTAS: (1)BASE: IGUAL MÊS DO ANO ANTERIOR = 100
(3)BASE: ÚLTIMOS 12 MESES ANTERIORES = 100

(2)BASE: IGUAL PERÍODO DO ANO ANTERIOR = 100

RIO DE JANEIRO
COMPOSIÇÃO DA TAXA DE CRESCIMENTO DOS PRINCIPAIS INDICADORES DO PESSOAL OCUPADO ASSALARIADO E DA FOLHA DE PAGAMENTO REAL
POR SEÇÕES E DIVISÕES DA INDÚSTRIA
SETEMBRO/2005

SEÇÕES E DIVISÕES	PESSOAL OCUPADO ASSALARIADO						FOLHA DE PAGAMENTO REAL					
	MENSAL(1)		ACUMULADO(2)		12 MESES(3)		MENSAL(1)		ACUMULADO(2)		12 MESES(3)	
	ÍNDICE	COMP. TAXA	ÍNDICE	COMP. TAXA	ÍNDICE	COMP. TAXA	ÍNDICE	COMP. TAXA	ÍNDICE	COMP. TAXA	ÍNDICE	COMP. TAXA
INDÚSTRIA GERAL	99,35	-0,64	98,88	-1,11	99,30	-0,69	105,82	5,82	106,14	6,14	107,06	7,06
INDÚSTRIAS EXTRATIVAS.....	93,53	-0,31	95,66	-0,21	98,30	-0,08	105,66	0,65	101,08	0,16	102,66	0,40
INDÚSTRIA DE TRANSFORMAÇÃO.....	99,66	-0,31	99,06	-0,89	99,35	-0,60	105,83	5,15	107,05	5,97	107,79	6,59
ALIMENTOS E BEBIDAS.....	109,07	1,36	105,13	0,77	102,50	0,38	137,48	3,34	114,92	1,35	109,99	0,94
FUMO.....	112,29	0,04	111,49	0,03	110,88	0,03	123,33	0,05	119,85	0,04	127,68	0,06
TÊXTIL.....	94,88	-0,13	96,07	-0,10	100,55	0,01	91,64	-0,13	97,02	-0,04	104,34	0,07
VESTUÁRIO.....	102,23	0,23	95,27	-0,52	94,24	-0,62	106,07	0,28	99,65	-0,01	99,31	-0,03
CALÇADOS E COURO.....	102,25	0,02	96,54	-0,03	94,06	-0,06	105,27	0,02	97,99	-0,01	94,80	-0,03
MADEIRA.....	80,97	-0,17	90,75	-0,08	93,38	-0,06	87,47	-0,05	91,88	-0,03	93,92	-0,02
PAPEL E GRÁFICA.....	99,07	-0,07	100,55	0,04	99,85	-0,01	100,26	0,01	101,32	0,09	100,69	0,05
COQUE, REFINO DE PETRÓLEO, COMB. NUCLEARES E ÁLCOOL.....	101,68	0,01	102,48	0,02	102,58	0,02	110,75	0,33	103,35	0,10	103,64	0,11
PRODUTOS QUÍMICOS.....	90,93	-0,87	89,51	-1,05	90,38	-0,92	91,13	-1,52	105,08	0,81	107,94	1,17
BORRACHA E PLÁSTICO.....	100,36	0,02	102,32	0,13	104,23	0,24	124,30	1,30	124,48	1,23	127,66	1,41
MINERAIS NÃO-METÁLICOS.....	99,44	-0,03	103,30	0,21	106,64	0,43	100,07	0,00	108,24	0,37	115,21	0,70
METALURGIA BÁSICA.....	102,14	0,10	104,07	0,19	103,67	0,17	104,35	0,34	105,62	0,42	102,91	0,23
PRODUTOS DE METAL - EXCL. MÁQUINAS E EQUIPS.....	95,93	-0,20	89,61	-0,56	88,23	-0,62	99,38	-0,02	98,71	-0,04	97,59	-0,09
MÁQUINAS E EQUIPS - EXCL. ELÉTR., ELETRÔN., DE PRECISÃO E DE COMUN....	92,37	-0,50	95,47	-0,29	99,18	-0,05	113,06	0,96	115,38	1,08	113,55	0,97
MÁQUINAS E APARELHOS ELÉTR., ELETRÔN., DE PRECISÃO E DE COMUN....	92,05	-0,34	97,20	-0,11	98,45	-0,06	101,81	0,06	111,66	0,39	115,98	0,55
FABRICAÇÃO DE MEIOS DE TRANSPORTE..	97,60	-0,19	103,44	0,26	106,89	0,51	100,09	0,00	102,40	0,20	107,72	0,63
FABRICAÇÃO DE OUTROS PRODUTOS DA INDÚSTRIA DE TRANSFORMAÇÃO.....	111,84	0,40	104,96	0,17	102,20	0,07	100,67	0,01	100,79	0,01	97,08	-0,05

FONTE: IBGE, DIRETORIA DE PESQUISAS, COORDENAÇÃO DE INDÚSTRIA.

NOTAS: (1)BASE: IGUAL MÊS DO ANO ANTERIOR = 100

(2)BASE: IGUAL PERÍODO DO ANO ANTERIOR = 100

(3)BASE: ÚLTIMOS 12 MESES ANTERIORES = 100

SÃO PAULO
COMPOSIÇÃO DA TAXA DE CRESCIMENTO DOS PRINCIPAIS INDICADORES DO PESSOAL OCUPADO ASSALARIADO E DA FOLHA DE PAGAMENTO REAL
POR SEÇÕES E DIVISÕES DA INDÚSTRIA
SETEMBRO/2005

SEÇÕES E DIVISÕES	PESSOAL OCUPADO ASSALARIADO						FOLHA DE PAGAMENTO REAL					
	MENSAL(1)		ACUMULADO(2)		12 MESES(3)		MENSAL(1)		ACUMULADO(2)		12 MESES(3)	
	ÍNDICE	COMP. TAXA	ÍNDICE	COMP. TAXA	ÍNDICE	COMP. TAXA	ÍNDICE	COMP. TAXA	ÍNDICE	COMP. TAXA	ÍNDICE	COMP. TAXA
INDÚSTRIA GERAL	102,67	2,67	102,90	2,90	103,30	3,30	104,05	4,05	103,65	3,65	105,54	5,54
INDÚSTRIAS EXTRATIVAS.....	93,78	-0,04	90,86	-0,06	94,76	-0,03	103,45	0,01	84,02	-0,07	89,35	-0,04
INDÚSTRIA DE TRANSFORMAÇÃO.....	102,73	2,72	102,99	2,97	103,36	3,34	104,05	4,03	103,75	3,73	105,62	5,60
ALIMENTOS E BEBIDAS.....	113,39	1,81	112,43	1,58	111,97	1,53	115,02	1,54	116,92	1,55	115,99	1,52
FUMO.....	109,48	0,00	114,30	0,00	115,69	0,00	116,08	0,00	122,22	0,00	115,91	0,00
TÊXTIL.....	90,88	-0,51	99,11	-0,04	100,60	0,03	94,36	-0,17	99,36	-0,02	100,32	0,01
VESTUÁRIO.....	102,31	0,09	87,61	-0,56	85,93	-0,64	101,79	0,03	96,21	-0,06	94,01	-0,10
CALÇADOS E COURO.....	83,14	-0,61	91,66	-0,28	94,26	-0,19	83,09	-0,24	95,47	-0,05	98,69	-0,01
MADEIRA.....	97,39	-0,02	86,65	-0,14	84,35	-0,16	91,06	-0,05	79,52	-0,12	77,67	-0,13
PAPEL E GRÁFICA.....	97,89	-0,14	98,37	-0,11	98,22	-0,12	90,04	-0,76	87,77	-0,97	88,95	-0,88
COQUE, REFINO DE PETRÓLEO, COMB. NUCLEARES E ÁLCOOL.....	116,95	0,27	119,89	0,28	120,19	0,28	123,21	0,33	116,24	0,20	114,54	0,19
PRODUTOS QUÍMICOS.....	102,97	0,23	101,85	0,14	102,46	0,19	101,14	0,13	100,56	0,06	101,43	0,17
BORRACHA E PLÁSTICO.....	97,36	-0,19	98,57	-0,10	99,75	-0,01	95,02	-0,33	95,26	-0,32	98,35	-0,11
MINERAIS NÃO-METÁLICOS.....	96,73	-0,14	99,24	-0,03	98,70	-0,05	98,97	-0,03	96,18	-0,14	98,65	-0,05
METALURGIA BÁSICA.....	108,15	0,26	108,45	0,27	108,19	0,27	116,06	0,52	103,48	0,12	105,18	0,19
PRODUTOS DE METAL - EXCL. MÁQUINAS E EQUIPS.....	112,55	0,86	102,69	0,20	98,19	-0,14	108,35	0,48	100,64	0,03	96,23	-0,24
MÁQUINAS E EQUIPS - EXCL. ELÉTR., ELETRÔN., DE PRECISÃO E DE COMUN.....	97,63	-0,26	103,04	0,34	107,85	0,84	108,90	1,13	108,26	1,09	112,47	1,59
MÁQUINAS E APARELHOS ELÉTR., ELETRÔN., DE PRECISÃO E DE COMUN.....	101,53	0,11	101,90	0,13	103,94	0,27	102,27	0,17	104,26	0,32	105,18	0,39
FABRICAÇÃO DE MEIOS DE TRANSPORTE..	107,11	0,72	111,05	1,08	111,84	1,16	105,79	1,07	110,11	1,83	117,05	3,04
FABRICAÇÃO DE OUTROS PRODUTOS DA INDÚSTRIA DE TRANSFORMAÇÃO.....	105,64	0,24	105,26	0,22	103,45	0,15	108,17	0,21	107,34	0,18	103,93	0,10

FONTE: IBGE, DIRETORIA DE PESQUISAS, COORDENAÇÃO DE INDÚSTRIA.

NOTAS: (1)BASE: IGUAL MÊS DO ANO ANTERIOR = 100

(2)BASE: IGUAL PERÍODO DO ANO ANTERIOR = 100

(3)BASE: ÚLTIMOS 12 MESES ANTERIORES = 100

REGIÃO SUL
COMPOSIÇÃO DA TAXA DE CRESCIMENTO DOS PRINCIPAIS INDICADORES DO PESSOAL OCUPADO ASSALARIADO E DA FOLHA DE PAGAMENTO REAL
POR SEÇÕES E DIVISÕES DA INDÚSTRIA
SETEMBRO/2005

SEÇÕES E DIVISÕES	PESSOAL OCUPADO ASSALARIADO						FOLHA DE PAGAMENTO REAL					
	MENSAL(1)		ACUMULADO(2)		12 MESES(3)		MENSAL(1)		ACUMULADO(2)		12 MESES(3)	
	ÍNDICE	COMP. TAXA	ÍNDICE	COMP. TAXA	ÍNDICE	COMP. TAXA	ÍNDICE	COMP. TAXA	ÍNDICE	COMP. TAXA	ÍNDICE	COMP. TAXA
INDÚSTRIA GERAL	95,35	-4,64	99,16	-0,83	99,99	-0,00	100,03	0,03	102,36	2,36	103,29	3,29
INDÚSTRIAS EXTRATIVAS.....	100,83	0,00	100,87	0,00	101,69	0,01	114,96	0,15	114,32	0,14	111,72	0,12
INDÚSTRIA DE TRANSFORMAÇÃO.....	95,30	-4,65	99,15	-0,83	99,97	-0,02	99,88	-0,11	102,24	2,22	103,21	3,18
ALIMENTOS E BEBIDAS.....	106,47	1,14	106,89	1,21	106,24	1,10	109,83	1,50	109,37	1,43	108,64	1,31
FUMO.....	107,90	0,02	99,76	-0,00	101,77	0,01	99,41	-0,00	99,28	-0,00	104,21	0,04
TÊXTIL.....	102,06	0,09	103,76	0,17	103,16	0,14	103,96	0,17	106,22	0,25	105,13	0,21
VESTUÁRIO.....	95,94	-0,36	101,87	0,16	103,72	0,32	100,06	0,00	104,64	0,23	107,89	0,40
CALÇADOS E COURO.....	78,40	-2,46	82,06	-2,10	82,86	-2,01	79,68	-1,58	86,75	-1,01	88,20	-0,92
MADEIRA.....	84,55	-1,24	93,06	-0,55	96,47	-0,28	88,55	-0,71	95,85	-0,25	98,52	-0,09
PAPEL E GRÁFICA.....	100,15	0,00	103,33	0,17	103,34	0,17	102,04	0,11	102,27	0,13	101,58	0,09
COQUE, REFINO DE PETRÓLEO, COMB. NUCLEARES E ÁLCOOL.....	92,33	-0,07	105,05	0,04	106,74	0,05	102,13	0,02	110,76	0,12	111,91	0,14
PRODUTOS QUÍMICOS.....	100,79	0,02	103,11	0,08	103,26	0,08	118,81	0,92	109,64	0,50	108,55	0,43
BORRACHA E PLÁSTICO.....	95,20	-0,24	97,37	-0,13	98,21	-0,08	98,13	-0,09	98,32	-0,08	99,04	-0,04
MINERAIS NÃO-METÁLICOS.....	95,92	-0,16	97,34	-0,11	98,75	-0,05	91,74	-0,34	92,67	-0,31	93,94	-0,25
METALURGIA BÁSICA.....	99,22	-0,01	111,18	0,16	112,38	0,18	106,77	0,16	113,07	0,29	111,61	0,26
PRODUTOS DE METAL - EXCL. MÁQUINAS E EQUIPS.....	95,84	-0,21	101,39	0,07	102,15	0,10	95,88	-0,23	104,67	0,25	109,06	0,48
MÁQUINAS E EQUIPS - EXCL. ELÉTR., ELÉTRÔN., DE PRECISÃO E DE COMUN.....	93,28	-0,50	99,78	-0,01	100,70	0,05	99,29	-0,07	101,93	0,21	103,63	0,40
MÁQUINAS E APARELHOS ELÉTR., ELÉTRÔN., DE PRECISÃO E DE COMUN.....	103,80	0,12	104,43	0,14	104,58	0,15	102,09	0,09	102,11	0,09	102,13	0,09
FABRICAÇÃO DE MEIOS DE TRANSPORTE..	105,16	0,26	110,76	0,53	112,43	0,61	104,84	0,45	109,52	0,87	111,72	1,05
FABRICAÇÃO DE OUTROS PRODUTOS DA INDÚSTRIA DE TRANSFORMAÇÃO.....	86,73	-0,94	91,42	-0,61	93,11	-0,49	92,36	-0,41	91,74	-0,45	92,98	-0,39

FONTES: IBGE, DIRETORIA DE PESQUISAS, COORDENAÇÃO DE INDÚSTRIA.

NOTAS: (1)BASE: IGUAL MÊS DO ANO ANTERIOR = 100

(2)BASE: IGUAL PERÍODO DO ANO ANTERIOR = 100

(3)BASE: ÚLTIMOS 12 MESES ANTERIORES = 100

PARANÁ
COMPOSIÇÃO DA TAXA DE CRESCIMENTO DOS PRINCIPAIS INDICADORES DO PESSOAL OCUPADO ASSALARIADO E DA FOLHA DE PAGAMENTO REAL
POR SEÇÕES E DIVISÕES DA INDÚSTRIA
SETEMBRO/2005

SEÇÕES E DIVISÕES	PESSOAL OCUPADO ASSALARIADO						FOLHA DE PAGAMENTO REAL					
	MENSAL(1)		ACUMULADO(2)		12 MESES(3)		MENSAL(1)		ACUMULADO(2)		12 MESES(3)	
	ÍNDICE	COMP. TAXA	ÍNDICE	COMP. TAXA	ÍNDICE	COMP. TAXA	ÍNDICE	COMP. TAXA	ÍNDICE	COMP. TAXA	ÍNDICE	COMP. TAXA
INDÚSTRIA GERAL	98,69	-1,30	102,71	2,71	103,62	3,62	102,49	2,49	104,48	4,48	105,36	5,36
INDÚSTRIAS EXTRATIVAS.....	86,82	-0,13	90,19	-0,10	91,74	-0,08	100,17	0,00	97,32	-0,02	97,32	-0,02
INDÚSTRIA DE TRANSFORMAÇÃO.....	98,81	-1,17	102,85	2,81	103,76	3,72	102,51	2,49	104,54	4,50	105,43	5,38
ALIMENTOS E BEBIDAS.....	111,57	2,53	112,75	2,74	110,89	2,36	114,33	2,78	114,01	2,68	112,86	2,47
FUMO.....	101,06	0,00	102,93	0,00	104,00	0,00	102,02	0,00	111,53	0,01	126,09	0,02
TÊXTIL.....	94,85	-0,16	94,82	-0,17	95,51	-0,14	104,51	0,11	98,76	-0,03	95,70	-0,10
VESTUÁRIO.....	96,11	-0,42	108,46	0,86	112,33	1,26	96,48	-0,17	108,18	0,37	116,01	0,74
CALÇADOS E COURO.....	110,15	0,15	111,53	0,17	107,84	0,11	118,02	0,17	117,11	0,15	112,04	0,10
MADEIRA.....	79,28	-2,63	89,03	-1,42	93,07	-0,88	90,15	-1,07	96,20	-0,40	98,92	-0,11
PAPEL E GRÁFICA.....	101,38	0,09	102,01	0,14	101,91	0,13	99,74	-0,02	99,78	-0,01	100,27	0,02
COQUE, REFINO DE PETRÓLEO, COMB. NUCLEARES E ÁLCOOL.....	91,17	-0,26	104,95	0,12	106,87	0,17	102,55	0,07	111,47	0,31	112,17	0,32
PRODUTOS QUÍMICOS.....	97,35	-0,09	98,74	-0,04	99,37	-0,02	103,08	0,18	107,23	0,50	104,47	0,29
BORRACHA E PLÁSTICO.....	101,34	0,05	103,40	0,14	105,22	0,22	98,68	-0,05	92,02	-0,36	95,80	-0,19
MINERAIS NÃO-METÁLICOS.....	102,38	0,10	105,28	0,23	106,29	0,27	92,14	-0,33	95,54	-0,19	94,98	-0,21
METALURGIA BÁSICA.....	97,40	-0,02	103,39	0,03	101,65	0,01	124,91	0,25	125,72	0,27	112,43	0,13
PRODUTOS DE METAL - EXCL. MÁQUINAS E EQUIPS.....	106,79	0,31	101,80	0,08	102,15	0,10	102,62	0,11	102,91	0,12	108,05	0,34
MÁQUINAS E EQUIPS - EXCL. ELÉTR., ELETRÔN., DE PRECISÃO E DE COMUN....	97,33	-0,15	101,23	0,07	101,66	0,10	99,64	-0,03	99,84	-0,01	101,94	0,18
MÁQUINAS E APARELHOS ELÉTR., ELETRÔN., DE PRECISÃO E DE COMUN....	109,03	0,26	105,36	0,16	103,34	0,10	112,42	0,43	103,55	0,14	100,62	0,02
FABRICAÇÃO DE MEIOS DE TRANSPORTE..	106,36	0,34	112,96	0,68	113,13	0,69	104,14	0,49	115,61	1,75	118,12	1,96
FABRICAÇÃO DE OUTROS PRODUTOS DA INDÚSTRIA DE TRANSFORMAÇÃO.....	83,22	-1,19	86,88	-0,95	89,84	-0,75	89,68	-0,48	82,84	-0,84	86,43	-0,67

FONTE: IBGE, DIRETORIA DE PESQUISAS, COORDENAÇÃO DE INDÚSTRIA.

NOTAS: (1)BASE: IGUAL MÊS DO ANO ANTERIOR = 100

(2)BASE: IGUAL PERÍODO DO ANO ANTERIOR = 100

(3)BASE: ÚLTIMOS 12 MESES ANTERIORES = 100

SANTA CATARINA
COMPOSIÇÃO DA TAXA DE CRESCIMENTO DOS PRINCIPAIS INDICADORES DO PESSOAL OCUPADO ASSALARIADO E DA FOLHA DE PAGAMENTO REAL
POR SEÇÕES E DIVISÕES DA INDÚSTRIA
SETEMBRO/2005

SEÇÕES E DIVISÕES	PESSOAL OCUPADO ASSALARIADO						FOLHA DE PAGAMENTO REAL					
	MENSAL(1)		ACUMULADO(2)		12 MESES(3)		MENSAL(1)		ACUMULADO(2)		12 MESES(3)	
	ÍNDICE	COMP. TAXA	ÍNDICE	COMP. TAXA	ÍNDICE	COMP. TAXA	ÍNDICE	COMP. TAXA	ÍNDICE	COMP. TAXA	ÍNDICE	COMP. TAXA
INDÚSTRIA GERAL	98,76	-1,23	101,99	1,99	102,67	2,67	102,28	2,28	104,45	4,45	104,99	4,99
INDÚSTRIAS EXTRATIVAS.....	117,71	0,23	119,02	0,23	119,65	0,24	123,76	0,44	126,65	0,46	125,84	0,45
INDÚSTRIA DE TRANSFORMAÇÃO.....	98,52	-1,45	101,77	1,75	102,46	2,43	101,87	1,84	104,05	3,98	104,63	4,55
ALIMENTOS E BEBIDAS.....	107,05	1,14	106,49	1,04	106,70	1,07	109,96	1,42	108,75	1,22	108,96	1,26
FUMO.....	102,87	0,00	101,25	0,00	101,42	0,00	84,16	-0,04	96,62	-0,01	102,56	0,00
TÊXTIL.....	104,73	0,45	106,87	0,65	105,43	0,52	104,24	0,41	107,74	0,73	107,31	0,70
VESTUÁRIO.....	97,38	-0,38	97,54	-0,37	98,36	-0,25	102,53	0,26	102,89	0,30	105,04	0,54
CALÇADOS E COURO.....	94,82	-0,07	97,21	-0,03	95,60	-0,06	111,36	0,10	111,74	0,10	108,34	0,07
MADEIRA.....	88,00	-1,29	95,44	-0,48	98,90	-0,11	84,63	-1,11	90,04	-0,72	93,34	-0,48
PAPEL E GRÁFICA.....	98,96	-0,04	103,77	0,17	104,61	0,21	104,65	0,25	114,73	0,86	113,67	0,79
COQUE, REFINO DE PETRÓLEO, COMB. NUCLEARES E ÁLCOOL.....	114,66	0,00	165,45	0,01	160,08	0,01	94,08	-0,00	141,52	0,01	143,23	0,01
PRODUTOS QUÍMICOS.....	111,62	0,19	118,14	0,29	118,76	0,29	119,83	0,42	124,47	0,52	120,21	0,42
BORRACHA E PLÁSTICO.....	93,63	-0,34	95,12	-0,27	95,60	-0,24	102,16	0,11	100,23	0,01	97,67	-0,12
MINERAIS NÃO-METÁLICOS.....	97,22	-0,15	95,34	-0,26	96,03	-0,22	94,71	-0,32	92,06	-0,49	92,75	-0,44
METALURGIA BÁSICA.....	99,90	-0,00	112,35	0,19	113,73	0,21	113,74	0,31	120,17	0,45	121,09	0,45
PRODUTOS DE METAL - EXCL. MÁQUINAS E EQUIPS.....	80,78	-0,70	89,54	-0,39	90,52	-0,33	87,58	-0,45	92,09	-0,29	96,52	-0,12
MÁQUINAS E EQUIPS - EXCL. ELÉTR., ELETRÔN., DE PRECISÃO E DE COMUN....	98,98	-0,08	109,28	0,72	109,87	0,76	103,44	0,43	111,40	1,39	112,73	1,54
MÁQUINAS E APARELHOS ELÉTR., ELETRÔN., DE PRECISÃO E DE COMUN....	99,34	-0,02	103,89	0,14	105,60	0,20	93,11	-0,39	97,10	-0,16	99,02	-0,05
FABRICAÇÃO DE MEIOS DE TRANSPORTE..	106,27	0,25	108,75	0,34	108,73	0,34	109,19	0,53	101,03	0,06	100,75	0,04
FABRICAÇÃO DE OUTROS PRODUTOS DA INDÚSTRIA DE TRANSFORMAÇÃO.....	94,76	-0,36	99,76	-0,01	100,57	0,04	98,16	-0,10	99,57	-0,02	99,18	-0,04

FONTE: IBGE, DIRETORIA DE PESQUISAS, COORDENAÇÃO DE INDÚSTRIA.

NOTAS: (1)BASE: IGUAL MÊS DO ANO ANTERIOR = 100

(2)BASE: IGUAL PERÍODO DO ANO ANTERIOR = 100

(3)BASE: ÚLTIMOS 12 MESES ANTERIORES = 100

RIO GRANDE DO SUL
COMPOSIÇÃO DA TAXA DE CRESCIMENTO DOS PRINCIPAIS INDICADORES DO PESSOAL OCUPADO ASSALARIADO E DA FOLHA DE PAGAMENTO REAL
POR SEÇÕES E DIVISÕES DA INDÚSTRIA
SETEMBRO/2005

SEÇÕES E DIVISÕES	PESSOAL OCUPADO ASSALARIADO						FOLHA DE PAGAMENTO REAL					
	MENSAL(1)		ACUMULADO(2)		12 MESES(3)		MENSAL(1)		ACUMULADO(2)		12 MESES(3)	
	ÍNDICE	COMP. TAXA	ÍNDICE	COMP. TAXA	ÍNDICE	COMP. TAXA	ÍNDICE	COMP. TAXA	ÍNDICE	COMP. TAXA	ÍNDICE	COMP. TAXA
INDÚSTRIA GERAL	90,10	-9,89	94,36	-5,63	95,24	-4,75	96,79	-3,20	99,48	-0,51	100,71	0,71
INDÚSTRIAS EXTRATIVAS.....	90,58	-0,05	86,63	-0,08	87,35	-0,07	110,03	0,05	106,91	0,04	100,10	0,00
INDÚSTRIA DE TRANSFORMAÇÃO.....	90,09	-9,84	94,41	-5,55	95,29	-4,67	96,71	-3,26	99,44	-0,55	100,72	0,71
ALIMENTOS E BEBIDAS.....	100,38	0,06	101,18	0,18	101,07	0,17	104,76	0,62	104,93	0,65	103,68	0,48
FUMO.....	108,51	0,07	99,51	-0,01	101,69	0,03	100,79	0,01	99,14	-0,02	103,68	0,08
TÊXTIL.....	100,57	0,01	103,28	0,06	104,40	0,08	102,03	0,03	108,76	0,13	109,31	0,13
VESTUÁRIO.....	88,99	-0,29	102,31	0,05	103,43	0,08	97,01	-0,04	106,48	0,09	105,38	0,07
CALÇADOS E COURO.....	76,39	-6,38	80,30	-5,37	81,38	-5,10	77,25	-4,02	84,88	-2,61	86,72	-2,36
MADEIRA.....	94,38	-0,13	101,75	0,04	102,31	0,05	92,41	-0,16	109,49	0,19	110,03	0,19
PAPEL E GRÁFICA.....	99,60	-0,01	104,59	0,18	104,12	0,17	102,36	0,09	94,34	-0,25	93,14	-0,31
COQUE, REFINO DE PETRÓLEO, COMB. NUCLEARES E ÁLCOOL.....	103,23	0,00	98,88	-0,00	99,23	-0,00	101,38	0,01	108,42	0,07	109,88	0,09
PRODUTOS QUÍMICOS.....	98,76	-0,03	100,16	0,00	99,70	-0,00	128,83	1,74	107,82	0,47	108,98	0,54
BORRACHA E PLÁSTICO.....	92,50	-0,39	95,46	-0,23	96,05	-0,20	94,55	-0,26	101,00	0,04	102,11	0,10
MINERAIS NÃO-METÁLICOS.....	86,86	-0,39	91,32	-0,25	94,44	-0,15	86,71	-0,37	90,38	-0,27	94,68	-0,14
METALURGIA BÁSICA.....	99,41	-0,01	113,56	0,24	115,86	0,28	98,80	-0,04	105,80	0,18	106,38	0,20
PRODUTOS DE METAL - EXCL. MÁQUINAS E EQUIPS.....	97,11	-0,19	106,90	0,43	107,84	0,48	95,81	-0,34	109,46	0,72	113,49	1,01
MÁQUINAS E EQUIPS - EXCL. ELÉTR., ELETRÔN., DE PRECISÃO E DE COMUN....	86,80	-1,12	92,11	-0,66	93,56	-0,55	95,28	-0,52	95,60	-0,51	97,43	-0,30
MÁQUINAS E APARELHOS ELÉTR., ELETRÔN., DE PRECISÃO E DE COMUN....	104,09	0,13	104,10	0,13	104,50	0,14	104,84	0,18	105,94	0,22	106,40	0,24
FABRICAÇÃO DE MEIOS DE TRANSPORTE..	103,65	0,21	110,26	0,56	113,96	0,77	103,66	0,36	108,29	0,81	111,30	1,10
FABRICAÇÃO DE OUTROS PRODUTOS DA INDÚSTRIA DE TRANSFORMAÇÃO.....	83,33	-1,21	88,70	-0,81	90,06	-0,71	89,35	-0,59	91,55	-0,48	92,80	-0,42

FONTES: IBGE, DIRETORIA DE PESQUISAS, COORDENAÇÃO DE INDÚSTRIA.

NOTAS: (1)BASE: IGUAL MÊS DO ANO ANTERIOR = 100

(2)BASE: IGUAL PERÍODO DO ANO ANTERIOR = 100

(3)BASE: ÚLTIMOS 12 MESES ANTERIORES = 100

**TAXAS DE ADMISSÃO, DE DESLIGAMENTO, DE REALOCAÇÃO E DE ROTATIVIDADE,
SEGUNDO ATIVIDADES INDUSTRIAIS
BRASIL
2005**

SEÇÕES E DIVISÕES	ADMISSÃO (1)			DESLIGAMENTO (2)			REALOCAÇÃO (3)			ROTATIVIDADE (4)		
	JUL	AGO	SET	JUL	AGO	SET	JUL	AGO	SET	JUL	AGO	SET
INDÚSTRIA GERAL	2,78	3,20	3,58	3,03	3,18	2,64	5,80	6,38	6,21	2,78	3,18	2,64
INDÚSTRIAS EXTRATIVAS.....	2,18	2,23	2,07	1,91	1,66	1,58	4,08	3,89	3,66	1,91	1,66	1,58
INDÚSTRIA DE TRANSFORMAÇÃO.....	2,79	3,22	3,61	3,05	3,22	2,66	5,84	6,43	6,27	2,79	3,22	2,66
ALIMENTOS E BEBIDAS.....	4,09	4,42	6,44	2,79	3,24	2,82	6,89	7,67	9,26	2,79	3,24	2,82
FUMO.....	3,80	2,09	2,18	19,82	31,90	22,61	23,62	33,99	24,79	3,80	2,09	2,18
TÊXTIL.....	2,12	2,49	2,44	3,10	3,19	2,54	5,21	5,68	4,98	2,12	2,49	2,44
VESTUÁRIO.....	3,61	4,58	3,44	3,78	3,75	3,42	7,39	8,34	6,86	3,61	3,75	3,42
CALÇADOS E COURO.....	2,83	3,26	4,49	3,88	3,25	3,08	6,70	6,51	7,57	2,83	3,25	3,08
MADEIRA.....	2,60	3,49	3,39	4,77	5,75	4,51	7,38	9,24	7,90	2,60	3,49	3,39
PAPEL E GRÁFICA.....	2,03	1,75	1,95	2,33	2,39	1,30	4,36	4,14	3,25	2,03	1,75	1,30
COQUE, REFINO DE PETRÓLEO, COMB. NUCLEARES E ÁLCOOL.....	3,83	2,77	10,10	4,61	3,17	3,96	8,44	5,94	14,06	3,83	2,77	3,96
PRODUTOS QUÍMICOS.....	2,18	3,39	2,71	1,88	2,37	2,20	4,07	5,76	4,91	1,88	2,37	2,20
BORRACHA E PLÁSTICO.....	1,66	2,18	2,24	2,49	2,32	2,25	4,15	4,50	4,49	1,66	2,18	2,24
MINERAIS NÃO-METÁLICOS.....	2,38	3,31	3,36	3,49	3,22	2,37	5,86	6,54	5,73	2,38	3,22	2,37
METALURGIA BÁSICA.....	1,47	2,64	1,27	2,11	1,65	1,29	3,57	4,29	2,55	1,47	1,65	1,27
PRODUTOS DE METAL - EXCL. MÁQUINAS E EQUIPS.....	2,70	3,50	2,78	3,72	3,61	3,11	6,41	7,11	5,89	2,70	3,50	2,78
MÁQUINAS E EQUIPS - EXCL. ELÉTR., ELETRÔN., DE PRECISÃO E DE COMUN....	2,46	2,36	2,77	2,75	3,49	2,93	5,21	5,85	5,70	2,46	2,36	2,77
MÁQUINAS E APARELHOS ELÉTR., ELETRÔN., DE PRECISÃO E DE COMUN....	2,27	2,93	2,99	2,02	2,52	1,86	4,29	5,45	4,85	2,02	2,52	1,86
FABRICAÇÃO DE MEIOS DE TRANSPORTE..	2,25	1,63	1,22	2,10	1,45	1,39	4,36	3,07	2,60	2,10	1,45	1,22
FABRICAÇÃO DE OUTROS PRODUTOS DA INDÚSTRIA DE TRANSFORMAÇÃO.....	2,80	3,61	3,02	3,40	4,38	2,99	6,20	7,99	6,01	2,80	3,61	2,99

FONTE: IBGE, DIRETORIA DE PESQUISAS, COORDENAÇÃO DE INDÚSTRIA.

(1) TX. ADMISSÃO = (ADM)T/ (POA)T-1

(3) TX. REALOCAÇÃO = (ADM + DES)T/(POA)T-1

(2) TX. DESLIGAMENTO = (DES)T/ (POA)T-1

(4) TX. ROTATIVIDADE = MIN(ADM,DES)T/ (POA)T-1

**TAXAS DE ADMISSÃO, DE DESLIGAMENTO, DE REALOCAÇÃO E DE ROTATIVIDADE,
RESULTADOS REGIONAIS - INDÚSTRIA GERAL
2005**

GRANDES REGIÕES E UNIDADES DA FEDERAÇÃO SELECIONADAS	ADMISSÃO (1)			DESLIGAMENTO (2)			REALOCAÇÃO (3)			ROTATIVIDADE (4)		
	JUL	AGO	SET	JUL	AGO	SET	JUL	AGO	SET	JUL	AGO	SET
BRASIL	2,78	3,20	3,58	3,03	3,18	2,64	5,80	6,38	6,21	2,78	3,18	2,64
REGIÃO NORTE E CENTRO-OESTE.....	5,22	5,74	4,00	3,97	4,36	4,60	9,19	10,10	8,61	3,97	4,36	4,00
REGIÃO NORDESTE.....	3,14	3,35	8,80	2,43	2,81	2,24	5,57	6,17	11,04	2,43	2,81	2,24
CEARÁ.....	3,07	3,16	2,43	2,17	2,28	1,93	5,23	5,43	4,36	2,17	2,28	1,93
PERNAMBUCO.....	3,19	3,98	15,97	2,20	3,66	1,84	5,39	7,64	17,81	2,20	3,66	1,84
BAHIA.....	2,47	2,40	2,88	2,53	2,67	2,68	5,00	5,07	5,56	2,47	2,40	2,68
REGIÃO SUDESTE.....	2,30	2,78	2,69	2,48	2,65	2,08	4,78	5,43	4,77	2,30	2,65	2,08
MINAS GERAIS.....	2,98	3,60	4,06	3,03	3,34	3,01	6,01	6,94	7,07	2,98	3,34	3,01
ESPÍRITO SANTO.....	3,43	4,66	4,48	3,46	4,16	4,05	6,89	8,82	8,53	3,43	4,16	4,05
RIO DE JANEIRO.....	1,86	2,49	2,73	2,42	2,17	1,87	4,28	4,67	4,60	1,86	2,17	1,87
SÃO PAULO.....	2,13	2,51	2,22	2,29	2,46	1,76	4,42	4,97	3,98	2,13	2,46	1,76
REGIÃO SUL.....	2,82	3,17	3,06	4,14	4,11	3,36	6,96	7,28	6,42	2,82	3,17	3,06
PARANÁ.....	2,87	3,43	3,11	3,80	3,74	3,52	6,67	7,17	6,64	2,87	3,43	3,11
SANTA CATARINA.....	3,20	3,38	3,04	3,97	3,07	2,96	7,17	6,45	6,00	3,20	3,07	2,96
RIO GRANDE DO SUL.....	2,47	2,79	3,02	4,55	5,27	3,57	7,02	8,05	6,59	2,47	2,79	3,02

FONTES: IBGE, DIRETORIA DE PESQUISAS, COORDENAÇÃO DE INDÚSTRIA.

(1) TX. ADMISSÃO = (ADM)T/ (POA)T-1

(3) TX. REALOCAÇÃO = (ADM + DES)T/ (POA)T-1

(2) TX. DESLIGAMENTO = (DES)T/ (POA)T-1

(4) TX. ROTATIVIDADE = MIN(ADM,DES)T/ (POA)T-1

