

Indicadores IBGE

Pesquisa Industrial Mensal
Emprego e Salário
(PIMES)

Junho 2005

Instituto Brasileiro de
Geografia e Estatística - IBGE

Presidente da República
Luiz Inácio Lula da Silva

Ministro do Planejamento, Orçamento e Gestão
Paulo Bernardo Silva

INSTITUTO BRASILEIRO DE GEOGRAFIA E ESTATÍSTICA - IBGE

Presidente do IBGE
Eduardo Pereira Nunes

Diretor Executivo
Sérgio da Costa Côrtes

ÓRGÃOS ESPECÍFICOS SINGULARES

Diretoria de Pesquisas
Wasmália Socorro Barata Bivar

Diretoria de Geociências
Guido Gelli

Diretoria de Informática
Luiz Fernando Pinto Mariano

Centro de Documentação e Disseminação de Informações
David Wu Tai

Escola Nacional de Ciências Estatísticas
Pedro Luis do Nascimento Silva

UNIDADE RESPONSÁVEL

Diretoria de Pesquisas

Coordenação das Estatísticas Econômicas
Magdalena Sophia Cronemberger Góes

Coordenação de Indústria
Silvio Sales

EQUIPE de REDAÇÃO

Redatores:

André Luiz Oliveira Macedo
Denise Ferreira Cordovil
Fernanda de Vilhena Cornélio Silva
João Lira Braga Neto

Análise de Dados:

Gerência de Análise
Gerência de Pesquisas Mensais

Editoração:

Fernando Abritta Figueiredo

Indicadores IBGE

Plano de divulgação:

Pesquisa mensal de emprego
Estatística da produção agropecuária
Pesquisa industrial mensal: produção física Brasil
Pesquisa industrial mensal: produção física regional
Pesquisa industrial mensal: emprego e salário
Pesquisa mensal de comércio
Sistema nacional de índices de preços ao consumidor: IPCA-E
Sistema nacional de índices de preços ao consumidor: INPC - IPCA
Sistema nacional de pesquisa de custos e índices da construção civil
Contas nacionais trimestrais: indicadores de volume
Contas nacionais trimestrais: indicadores de volume e valores correntes

Iniciado em 1982, com a divulgação de indicadores sobre trabalho e rendimento, indústria e preços, o periódico **Indicadores IBGE** incorporou no decorrer da década de 80 informações sobre agropecuária e produto interno bruto. A partir de 1991, foi subdividido em fascículos por assuntos específicos, que incluem tabelas de resultados, comentários e notas metodológicas. As informações apresentadas estão disponíveis em diferentes níveis geográficos: nacional, regional e metropolitano, variando por fascículo.

SUMÁRIO

NOTAS METODOLÓGICAS.....	3
CONCEITUAÇÃO DAS VARIÁVEIS	5
COMENTÁRIOS.....	9
INDICADORES	
SÍNTESE DOS RESULTADOS	18
BRASIL	
- PESSOAL OCUPADO ASSALARIADO	19
- NÚMERO DE HORAS PAGAS	20
- NÚMERO MÉDIO DE HORAS PAGAS	21
- FOLHA DE PAGAMENTO NOMINAL	22
- FOLHA DE PAGAMENTO MÉDIA NOMINAL	23
- FOLHA DE PAGAMENTO REAL	24
- FOLHA DE PAGAMENTO MÉDIA REAL	25
REGIÕES E UNIDADES DA FEDERAÇÃO	
- PESSOAL OCUPADO ASSALARIADO	26
- NÚMERO DE HORAS PAGAS	27
- NÚMERO MÉDIO DE HORAS PAGAS	28
- FOLHA DE PAGAMENTO NOMINAL	29
- FOLHA DE PAGAMENTO MÉDIA NOMINAL	30
- FOLHA DE PAGAMENTO REAL	31
- FOLHA DE PAGAMENTO MÉDIA REAL	32
COMPOSIÇÃO DA TAXA DE CRESCIMENTO EM MARÇO DE 2004	
POR SEÇÕES E DIVISÕES - BRASIL	
- PESSOAL OCUPADO ASSALARIADO	33
- FOLHA DE PAGAMENTO REAL	34
POR REGIÕES E UNIDADES DA FEDERAÇÃO - INDÚSTRIA GERAL	
- PESSOAL OCUPADO ASSALARIADO	35
- FOLHA DE PAGAMENTO REAL	36
TABELAS REGIONAIS	37
TAXAS DE ADMISSÃO, DESLIGAMENTO, REALOCAÇÃO E ROTATIVIDADE -	
RESULTADOS REGIONAIS	
- SEGUNDO ATIVIDADES INDUSTRIAIS	51
- INDÚSTRIA GERAL	52

NOTAS METODOLÓGICAS

A partir de dezembro de 2001, o IBGE passou a divulgar indicadores sobre o mercado de trabalho industrial - cujas séries iniciam-se em dezembro de 2000 -, construídos com base na Pesquisa Industrial Mensal de Emprego e Salário (PIMES). Essa pesquisa substitui a Pesquisa Industrial Mensal - Dados Gerais, que foi divulgada pela última vez em junho de 2001.

A concepção da PIMES se insere no Programa de Modernização das Estatísticas Econômicas, iniciado pelo IBGE em 1994, que objetiva, em última análise, a produção de estatísticas com mais atualidade e em prazos mais curtos.

O objetivo dos indicadores ora apresentados é mostrar a evolução, no curto prazo, de algumas variáveis relacionadas ao mercado de trabalho industrial, tanto numa perspectiva nacional quanto regional. Assim, os resultados abrangem 18 (dezoito) segmentos industriais, e regionalmente, os seguintes Estados e Grandes Regiões: Pernambuco; Ceará; Bahia; Espírito Santo; Minas Gerais; Rio de Janeiro; São Paulo; Paraná; Santa Catarina e Rio Grande do Sul; Regiões Norte e Centro-Oeste; Região Nordeste; Região Sudeste; e Região Sul.

As atividades industriais representadas na PIMES se correspondem com as descrições da Classificação Nacional de Atividades Econômicas (CNAE) conforme o quadro abaixo:

Descrição PIMES	Divisões da CNAE
Indústrias Extrativas	10 - Extração de Carvão Mineral 11 - Extração de Petróleo e Serviços Correlatos 13 - Extração de Minerais Metálicos 14 - Extração de Minerais Não Metálicos
Alimentos e Bebidas	15 - Fabricação de Produtos Alimentícios e Bebidas
Fumo	16 - Fabricação de Produtos do Fumo
Têxtil	17 - Fabricação de Produtos Têxteis
Vestuário	18 - Confecção de Artigos do Vestuário e Acessórios
Calçados e Couro	19 - Preparação de Couros e Fabricação de Artefatos de Couro, Artigos de Viagem e Calçados
Madeira	20 - Fabricação de Produtos de Madeira
Papel e Gráfica	21 - Fabricação de Celulose, Papel e Produtos de Papel 22 - Edição, Impressão e Reprodução de Gravações
Coque, Refino de Petróleo, Combustíveis Nucleares e Álcool	23 - Fabricação de Coque, Refino de Petróleo, Elaboração de Combustíveis Nucleares e Produção de Álcool
Descrição PIMES	Divisões da CNAE
Produtos Químicos	24 - Fabricação de Produtos Químicos
Borracha e Plástico	25 - Fabricação de Produtos de Borracha e Plástico
Minerais Não-Metálicos	26 - Fabricação de Produtos de Minerais Não Metálicos
Metalurgia Básica	27 - Metalurgia Básica

Produtos de Metal, exclusive máquinas e equipamentos	28 - Fabricação de Produtos de Metal, exclusive máquinas e equipamentos
Máquinas e Equipamentos, exclusive elétricos, eletrônicos, de precisão e de comunicações	29 - Fabricação de Máquinas e Equipamentos 30 - Fabricação de Máquinas para Escritório e Equipamento de Informática
Máquinas e Aparelhos Elétricos, Eletrônicos, de Precisão e de Comunicações	31 - Fabricação de Máquinas, Aparelhos e Materiais Elétricos 32 - Fabricação de Material Eletrônico e de Aparelhos e Equipamentos de Comunicações 33 - Fabricação de Aparelhos e Instrumentos para Usos Médicos-Hospitalares, Instrumentos de Precisão e Ópticos, Equipamentos para Automação Industrial, Cronômetros e Relógios
Fabricação de Meios de Transporte	34 - Fabricação e Montagem de Veículos Automotores, Reboques e Carrocerias 35 - Fabricação de Outros Equipamentos de Transporte
Fabricação de Outros Produtos da Indústria de Transformação	36 - Fabricação de Móveis e Indústrias Diversas 37 - Reciclagem

A amostra da pesquisa tem como marco referencial as informações do Cadastro Central de Empresas do IBGE (CEMPRE) – cadastro que reúne sistematicamente informações da Relação Anual de Informações Sociais (RAIS) e das pesquisas do próprio IBGE – e foi obtida através da técnica de amostragem probabilística. Tomando como referência as Unidades Locais Industriais Produtivas – ou seja: os endereços de atuação das empresas industriais que estão dedicados principalmente à produção industrial – que apresentam pelo menos 5 pessoas ocupadas assalariadas, foi desenhada uma amostra estratificada, utilizando-se como critério de seleção a amostragem aleatória simples, sem reposição. Dentro desta concepção, são calculadas estimativas para a totalidade do universo de investigação¹.

A PIMES investiga, em aproximadamente 5.500 (cinco mil e quinhentas) plantas industriais, as seguintes variáveis: pessoal ocupado assalariado, admissões, desligamentos, número de horas pagas e valor da folha de pagamento. Os indicadores para esta última variável são apresentados em termos nominais (valores correntes) e reais (deflacionados pelo Índice Nacional de Preços ao Consumidor Amplo – IPCA, do IBGE).

A série da PIMES teve início em dezembro de 2000, e os indicadores publicados são os seguintes:

- Índice Base Fixa Mensal : compara os dados do mês de referência do índice com os do mês base da pesquisa (janeiro de 2001);

- Índice Mês/Mês Anterior com Ajuste Sazonal: divulgado apenas para as variáveis pessoal ocupado assalariado, número de horas pagas e valor da folha de pagamento real, no nível Brasil e para os segmentos indústria

¹ Os detalhes sobre a amostra são encontrados em Farias, Ana Maria Lima de Estudos Para Definição da Amostra da Pesquisa Industrial Mensal de Emprego e Salário, Texto Para Discussão, Diretoria de Pesquisas, número 5, Rio de Janeiro, 2001.

geral, indústrias extrativas e indústrias de transformação, compara os dados tratados sazonalmente do mês de referência do índice com os do mês imediatamente anterior².

- Índice Mensal: compara os dados do mês de referência do índice com os de igual mês do ano anterior;

- Índice Acumulado: compara os dados acumulados no ano, de janeiro até o mês de referência do índice, com os de igual período do ano anterior;

- Índice Acumulado 12 Meses: compara os dados acumulados nos últimos 12 meses de referência do índice, com os dos 12 meses imediatamente anteriores;

- Outros Índices: por exemplo, Mês/Mês Anterior sem ajuste sazonal, podem ser obtidos pelo usuário a partir do índice Base Fixa Mensal ou pelo SIDRA, o banco de dados agregados disponível em www.ibge.gov.br.

Os índices apresentados neste documento são preliminares, estando sujeitos à retificações nas séries já publicadas, quando o informante, por algum motivo, alterar os seus dados históricos e esses tiverem impactos sobre os índices divulgados do ano de referência (ano N) e do ano imediatamente anterior (ano N-1)³.

Informações mais detalhadas sobre procedimentos metodológicos podem ser obtidas na Coordenação de Indústria (COIND), na Av. República do Chile, 500/4º andar, CEP 20031-170, Rio de Janeiro ou pelos telefones (21) 2142-0067 e 2142-4513. Consultas específicas podem ser feitas por meio de mensagens eletrônicas enviadas para ibge@ibge.gov.br.

CONCEITUAÇÃO DAS VARIÁVEIS

Pessoal Ocupado Assalariado (POA)

Total de pessoas assalariadas em atividade (horistas e mensalistas), no último dia do mês de referência da pesquisa, com ou sem vínculo empregatício, com contrato de trabalho por tempo indeterminado ou temporário, ligadas ou não ao processo produtivo.

Admissões (ADM)

Total de pessoas assalariadas admitidas durante o mês de referência da pesquisa.

Desligamentos (DES)

Total de pessoas assalariadas desligadas da empresa durante o mês de referência da pesquisa (demissão por decisão do empregador, por justa causa, por solicitação do empregado ou por acordo, aposentadoria, morte, etc.).

² Vale salientar que o ajuste sazonal das séries foi obtido utilizando-se o método X-12 ARIMA.

³ Os índices tornam-se definitivos apenas do ano N-2 em diante.

Número de Horas Pagas (NHP)

Número total de horas pagas ao Pessoal Ocupado Assalariado – inclusive as horas extras –, durante o mês de referência, mesmo que estejam afastadas do serviço ativo por prazo não superior a 30 dias. São calculados indicadores também para o número de horas pagas por pessoa assalariada, apresentados sob a denominação de **Número Médio de Horas Pagas**.

Valor da Folha de Pagamento (VFP)

Valor total da Folha de Pagamento do pessoal ocupado assalariado para o mês de referência, onde estão incluídos, entre outros: salários contratuais; horas extras; 13^o salário; aviso prévio e indenizações; comissões e percentagens; e participação nos lucros.

A Folha de Pagamento é apresentada em quatro formas: **Valor da Folha de Pagamento Nominal**; **Valor da Folha de Pagamento Média Nominal** (folha de pagamento dividida pelo número de pessoas assalariadas); **Valor da Folha de Pagamento Real** (deflacionada); e **Valor da Folha de Pagamento Média Real** (além de deflacionada, a folha é dividida pelo número de pessoas assalariadas).

Taxa de Rotatividade (TxR)

É a razão do mínimo entre as admissões e desligamentos no mês de referência da pesquisa e o número total de pessoas ocupadas assalariadas no mês imediatamente anterior, multiplicado por 100. Representa, portanto, a percentagem do número de trabalhadores substituídos por outros no total de trabalhadores.

Taxa de Admissão

Relaciona o número de admissões no mês de referência da pesquisa com o número total de pessoas ocupadas assalariadas no mês imediatamente anterior, multiplicado por 100. Representa a percentagem do número de trabalhadores admitidos no total de trabalhadores.

Taxa de Desligamento

Relaciona o número de desligamentos no mês de referência da pesquisa com o número total de pessoas ocupadas assalariadas no mês imediatamente anterior, multiplicado por 100. Representa a percentagem do número de trabalhadores desligados no total de trabalhadores.

Taxa de Realocação

É a razão da soma do número de admissões e desligamentos no mês de referência da pesquisa com o número total de pessoas ocupadas assalariadas no mês imediatamente anterior, multiplicado por 100. Diz respeito aos fluxos de entrada e saída de trabalhadores no mercado de trabalho, ou seja, ao número de pessoas que trocaram de local de trabalho ou cuja situação empregatícia mudou entre os períodos t e $t-1$.

COMENTÁRIOS

PESSOAL OCUPADO ASSALARIADO

Em junho, na série livre de influências sazonais, o emprego industrial apresentou decréscimo de 0,6% em relação a maio de 2005. Com isso, a trajetória apontada pelo gráfico de média móvel trimestral não se alterou, uma vez que a variação entre os trimestres encerrados nos dois últimos meses foi nula. A comparação do segundo trimestre do ano, com o trimestre imediatamente anterior, mostra acréscimo de 0,2% no nível de emprego, revertendo a queda de 0,3% assinalada entre o último trimestre de 2004 e o primeiro deste ano.

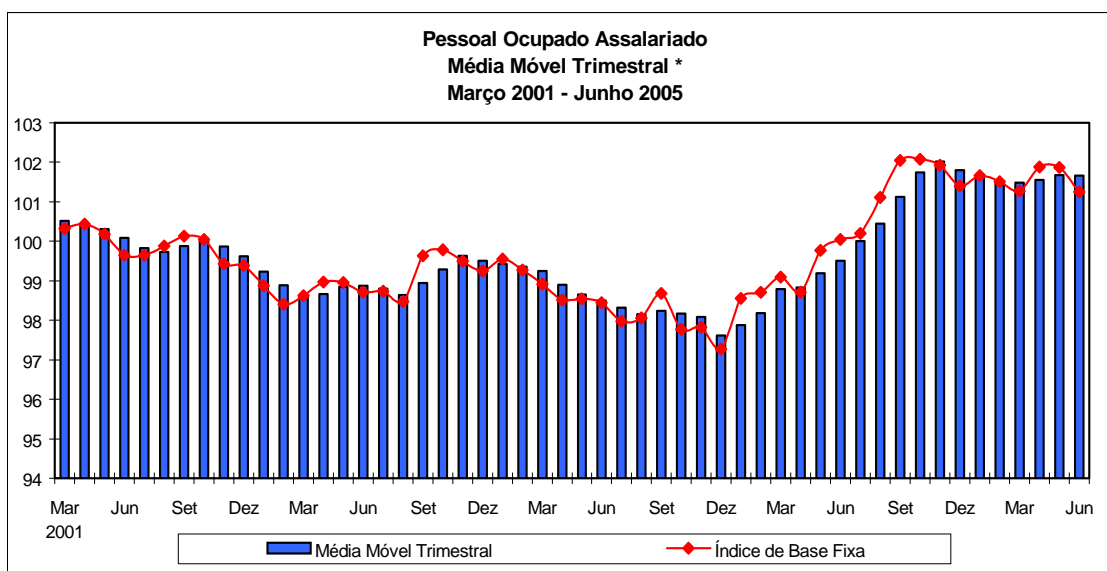

Fonte: IBGE, Diretoria de Pesquisas, Coordenação de Indústria

Os demais indicadores permaneceram positivos: 1,3% no índice mensal, 2,3% no acumulado no ano e 2,9% no acumulado nos últimos doze meses. Os índices trimestrais, na comparação com igual período do ano anterior, apontam perda de ritmo uma vez que seu resultado passa de 2,6% no primeiro trimestre, para 2,1% no trimestre seguinte.

O emprego industrial, em relação a junho de 2004, se expande 1,3%, mantendo uma seqüência de dezesseis meses com resultados positivos. Dez locais, dos quatorze pesquisados, e nove dos dezoito setores registram ampliação no número de pessoas ocupadas. Os principais destaques regionais foram São Paulo (2,6%) e Minas Gerais (3,6%), devido ao aumento das contratações verificadas em dez e onze segmentos, respectivamente. Na indústria paulista, alimentos e bebidas (10,8%) e meios de transporte (10,9%)

foram as contribuições positivas mais relevantes e na indústria mineira, produtos de metal (37,6%) e meios de transporte (13,3%).

Em nível nacional, os setores articulados à agroindústria e à produção de bens de consumo duráveis sobressaíram com os principais aumentos: alimentos e bebidas, com taxa de 8,2% e meios de transporte, com 9,9%. Em sentido contrário, a indústria de calçados e artigos de couro figura novamente como a principal pressão negativa (-12,1%) no total do país e também no Rio Grande do Sul, estado que representou o principal impacto negativo entre as áreas pesquisadas. O decréscimo no segmento de calçados e artigos de couro no Rio Grande do Sul foi de 21,3%, principal impacto negativo na formação taxa geral daquele estado (-6,6%).

A análise em bases trimestrais mostra que, no confronto 2005/2004, o emprego industrial vem crescendo em ritmo mais moderado. Observa-se uma redução na taxa do indicador, entre o primeiro trimestre (2,6%) e o segundo (2,1%), movimento que alcançou onze dos quatorze locais pesquisados, sendo particularmente intenso no Rio Grande do Sul, onde passa de -2,6% para -5,6% entre os dois períodos. Trajetória inversa foi verificada em São Paulo, que aumenta o ritmo de contratações na passagem do primeiro (2,3%) para o segundo trimestre do ano (3,6%) e em Pernambuco (de 0,1% para 2,2%).

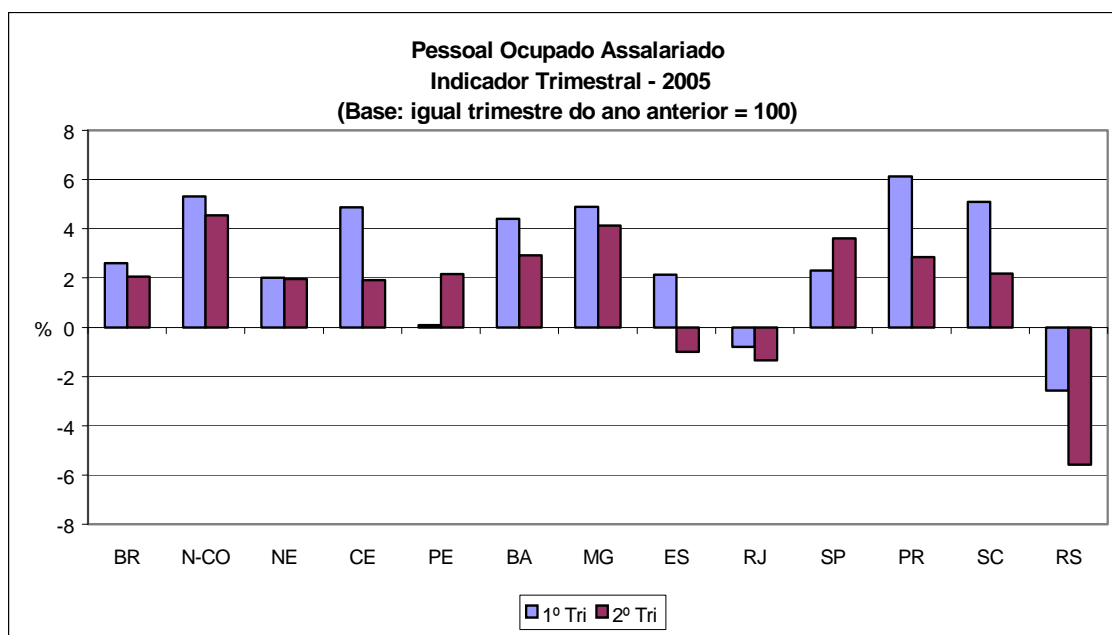

Fonte: IBGE, Diretoria de Pesquisas, Coordenação de Indústria

Ainda na análise trimestral, no que se refere aos índices, para o total do país, em onze segmentos observa-se redução no ritmo de contratações entre o primeiro e o segundo trimestres deste ano, com destaque para máquinas e

equipamentos (de 7,5% para 1,0%), madeira (de 0,4% para -7,1%) e calçados e artigos de couro (de -7,1% para -10,8%).

No acumulado no primeiro semestre, o aumento do número de pessoas ocupadas é de 2,3%. No total do país, onze setores sobressaíram com influência positiva, sendo as mais relevantes as de: alimentos e bebidas (7,0%), meios de transporte (12,1%) e máquinas e equipamentos (4,2%). Por local, as contribuições mais importantes entre os doze que ampliaram seu contingente de trabalhadores vieram de São Paulo (3,0%) e Minas Gerais (4,5%). Por outro lado, Rio Grande do Sul (-4,1%) e Rio de Janeiro (-1,1%) foram os locais onde se observou recuo no nível de emprego, enquanto em termos setoriais, no total do país, os principais decréscimos foram verificados em calçados e artigos de couro (-9,0%) e vestuário (-3,5%).

A trajetória do indicador acumulado nos últimos doze meses é estável, apresentando, pelo terceiro mês consecutivo, variação positiva de 2,9%.

Em síntese, os indicadores trimestrais mostram que, até o terceiro trimestre de 2004, a expansão do número de horas pagas e do pessoal ocupado acompanhou a tendência crescente da produção. No quarto trimestre de 2004 observa-se perda de dinamismo na produção mas o emprego e o número de horas pagas continuaram em trajetória ascendente. A nova redução no ritmo da produção, observada no primeiro trimestre deste ano, dá início a movimento semelhante nos índices de emprego e horas pagas, movimento esse que se mantém no trimestre seguinte, mesmo com a produção apresentando elevação no seu ritmo de atividade.

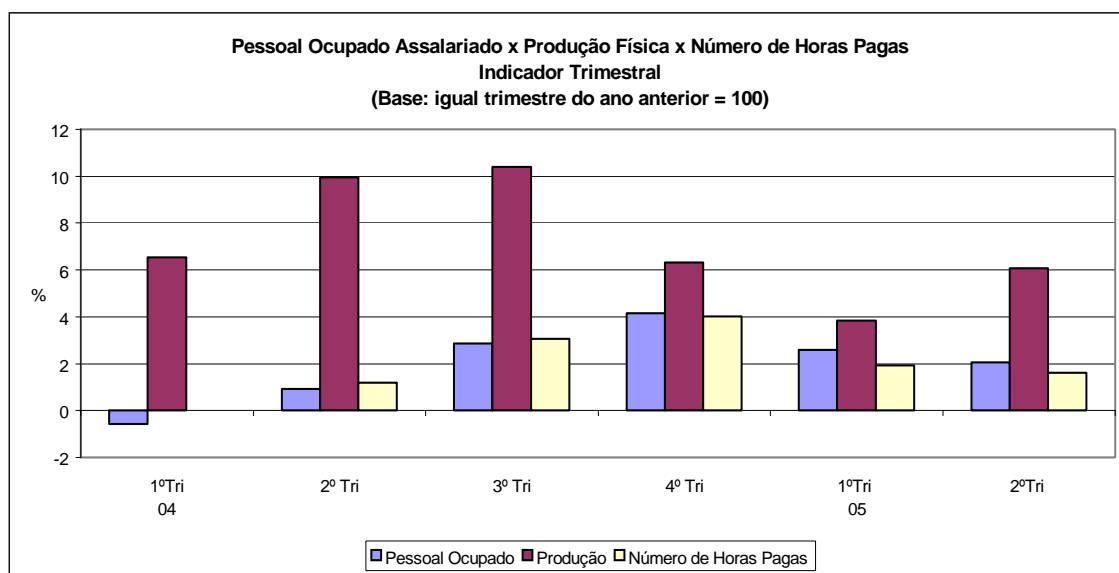

Fonte: IBGE, Diretoria de Pesquisas, Coordenação de Indústria

NÚMERO DE HORAS PAGAS

Em junho, o número de horas pagas aos trabalhadores da indústria apresentou variação negativa (-0,2%) em relação a maio, na série livre dos efeitos sazonais. A comparação com igual mês do ano anterior registrou alta de 1,0%, e os indicadores para períodos mais abrangentes assinalaram crescimento de 1,8% no acumulado no ano e de 2,7% no acumulado nos últimos doze meses. A jornada média de trabalho assinalou recuo em todas as comparações: o indicador mensal exibiu variação negativa (-0,2%), o acumulado no ano decresceu em 0,5% e acumulado nos últimos doze meses registrou variação negativa de 0,3%.

Acompanhando o movimento observado no emprego industrial, o indicador de média móvel trimestral permanece estável, com variação positiva de 0,1% entre os trimestres encerrados em junho e maio.

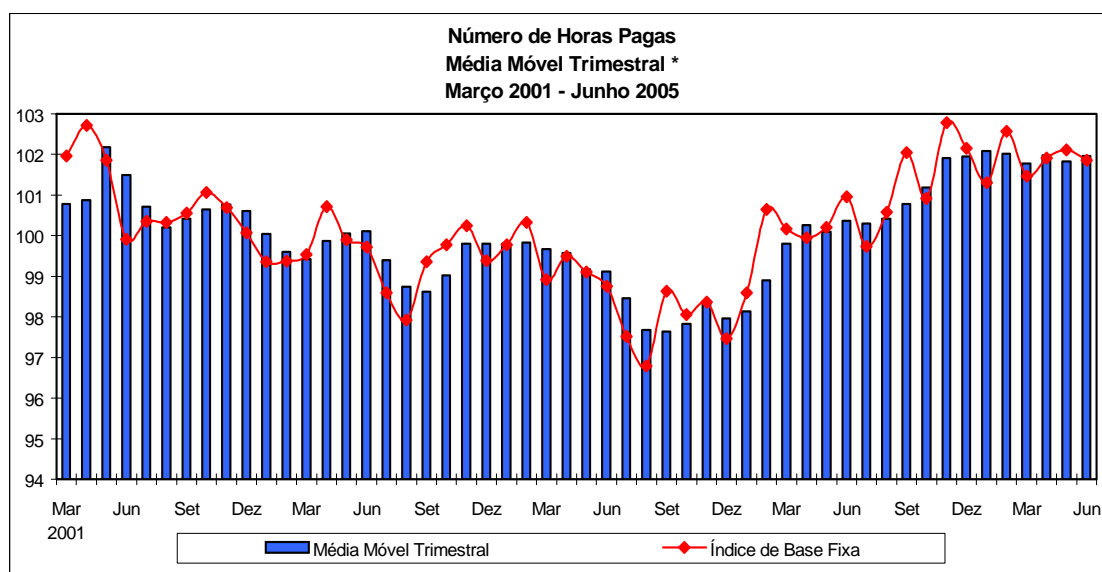

Fonte: IBGE, Diretoria de Pesquisas, Coordenação de Indústria
*série com ajuste sazonal

Segundo o indicador mensal, o número de horas pagas da indústria teve acréscimo de 1,0%, em decorrência, principalmente, dos desempenhos positivos de dez dos quatorze locais e oito dos dezoito ramos pesquisados. No corte setorial, os maiores incrementos vieram das atividades de alimentos e bebidas (9,3%), meios de transporte (10,4%). Por outro lado, os impactos negativos mais relevantes foram observados em calçados e artigos de couro (-11,9%) e madeira (-9,9%).

Ainda na comparação com junho de 2004, os locais que apresentaram os maiores impactos positivos no resultado nacional foram São Paulo (1,9%), Minas Gerais (4,5%) e Região Norte e Centro-Oeste (4,0%). Na indústria paulista, dez das dezoito atividades pesquisadas aumentaram o número de horas pagas, com destaque para alimentos e bebidas (11,3%) e meios de transporte (10,5%). Em Minas Gerais, produtos de metal (37,5%) e meios de transporte (20,8%) exerceram as maiores pressões positivas. Na região Norte e Centro-Oeste, o aumento mais expressivo veio do segmento de alimentos e bebidas (17,6%). A maior influência regional negativa na formação do índice nacional veio do Rio Grande do Sul (-7,4%), onde sobressaiu a atividade de calçados e artigos de couro (-21,5%), entre os doze resultados negativos.

Os resultados trimestrais mostram ligeira redução no ritmo do índice do número de horas pagas na passagem do primeiro trimestre do ano (1,9%) para o segundo (1,6%), movimento observado em oito atividades, marcadamente em calçados e artigos de couro, que passa de -9,2% para -10,6% entre os dois períodos, e madeira (de -0,2% para -8,7%).

O indicador de horas pagas da indústria, no fechamento do primeiro semestre, assinala alta de 1,8%, refletindo as contribuições positivas de dez locais e nove setores. As áreas que apresentaram os maiores impactos positivos foram São Paulo (2,2%), Minas Gerais (4,8%) e região Norte e Centro-Oeste (4,4%). Os estados do Rio Grande do Sul (-5,6%) e Rio de Janeiro (-2,1%) exerceram as maiores pressões negativas. No que tange aos ramos pesquisados, os incrementos mais relevantes, no total do país, vieram de alimentos e bebidas (7,4%) e meios de transporte (11,2%). Por outro lado, as indústrias de calçados e artigos de couro (-9,9%) e vestuário (-3,1%) foram as principais contribuições negativas.

O índice acumulado nos últimos doze meses prossegue estável com crescimento de 2,7%, resultado muito próximo dos dois meses anteriores: 2,8% em maio e 2,7% em abril. Doze das quatorze áreas e também doze dos dezoito setores industriais pesquisados aumentaram número de horas pagas.

FOLHA DE PAGAMENTO

Após o avanço observado em maio (2,0%), o valor real da folha de pagamento apresentou retração de 2,4% no mês de junho em relação ao mês

imediatamente anterior, já descontadas as influências sazonais. Este movimento se reflete tanto no indicador de média móvel trimestral (-1,0%), comparação entre os trimestres encerrados em maio e em junho, como no índice do trimestre contra trimestre imediatamente anterior, onde observa-se redução de 1,1% entre o primeiro e o segundo trimestres.

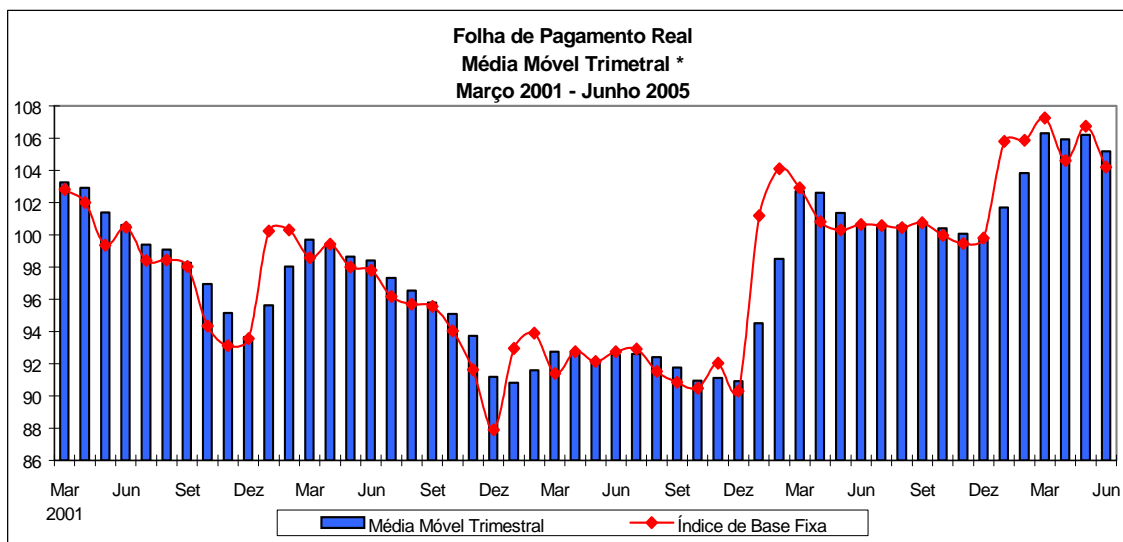

Fonte: IBGE, Diretoria de Pesquisas, Coordenação de Indústria

*série com ajuste sazonal

Nas comparações com iguais períodos do ano anterior observa-se crescimento no valor real da folha de pagamento em todos os confrontos: 3,3% em relação ao mesmo mês do ano anterior; 4,4% no segundo trimestre de 2005 contra igual período do ano anterior; 4,2% no acumulado do primeiro semestre do ano; e 6,9% nos últimos doze meses. Este comportamento de expansão também ocorreu nos indicadores referentes à folha real média de pagamento: 2,0% no mensal, 1,8% no acumulado do primeiro semestre e 3,9% no acumulado nos últimos doze meses.

O crescimento de 3,3% observado em junho, no indicador mensal do valor da folha de pagamento real é consequência, sobretudo, da expansão em doze das dezoito atividades pesquisadas. Os principais destaques positivos na composição do índice global foram meios de transporte (10,2%), alimentos e bebidas (7,5%) e produtos de metal (15,1%). Por outro lado, os maiores decréscimos vieram de papel e gráfica (-9,1%) e calçados e couro (-10,3%). Regionalmente, a maior parte (doze) dos locais pesquisados apresentou acréscimo, com destaque para São Paulo (2,7%), devido, sobretudo, ao crescimento em meios de transporte (8,0%) e alimentos e bebidas (12,3%); e Minas Gerais (9,4%), consequência, em grande parte, do aumento em meios de transporte (33,3%) e em produtos de metal (75,1%). Apenas dois locais

contribuíram negativamente para o valor real da folha de pagamento, sobressaindo o Rio Grande do Sul (-0,8%) devido, principalmente, ao resultado adverso de calçados e couro (-17,5%).

Na análise trimestral, segundo os índices que comparam o trimestre contra igual período anterior, após a desaceleração ocorrida na passagem do último trimestre do ano passado (9,6%) para o primeiro de 2005 (3,9%), observa-se ligeiro incremento neste segundo trimestre do ano (4,4%). Para este movimento contribuíram dez ramos industriais, sendo importante mencionar: produtos de metal (de 2,5% para 14,3%), metalurgia básica (de 1,8% para 8,3%) e alimentos e bebidas (de 8,0% para 9,9%). Já os principais destaques nos locais ficaram com São Paulo (de 2,1% para 5,0%) e Rio de Janeiro (de 4,1% para 14,6%).

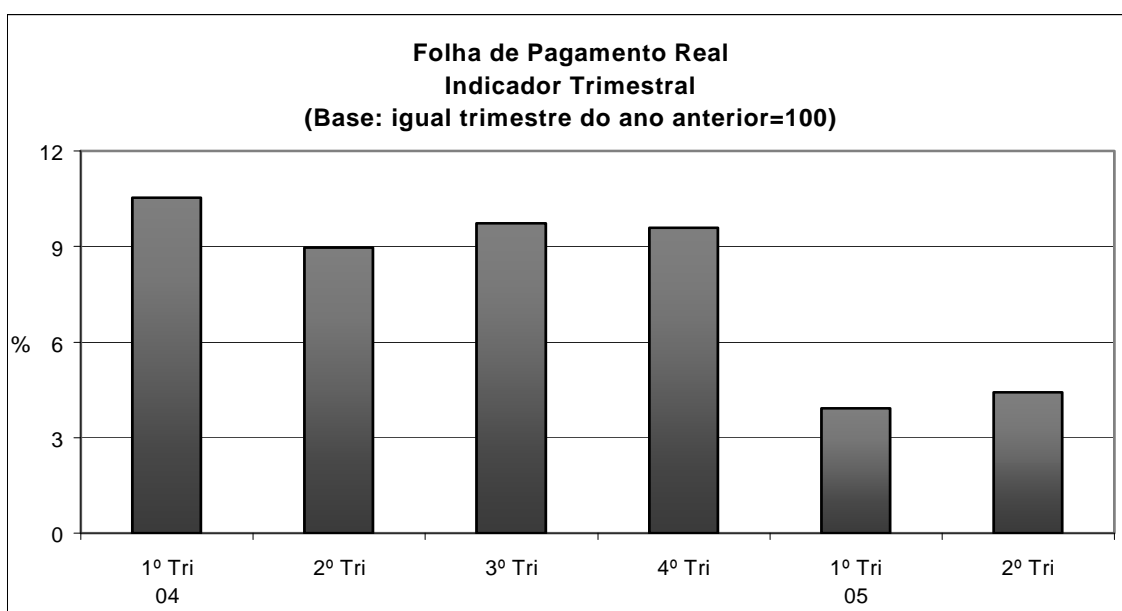

Fonte: IBGE, Diretoria de Pesquisas, Coordenação de Indústria

O indicador acumulado no primeiro semestre do ano cresceu 4,2%, fruto sobretudo da expansão em doze das dezoito atividades pesquisadas, com os principais impactos positivos sendo observados em meios de transporte (11,1%), alimentos e bebidas (9,0%) e máquinas e equipamentos (8,5%). Já entre os ramos que reduziram a produção, papel e gráfica (-8,2%) e minerais não-metálicos (-6,1%) sobressaem com as maiores contribuições negativas para a composição do indicador global. Na análise regional, São Paulo (3,5%) e Minas Gerais (10,3%) figuram como os maiores impactos positivos no total do país, devido às atividades de meios de transporte (11,7%) e de alimentos e bebidas (18,2%), no primeiro; e produtos de metal (74,0%), no segundo. Por

outro lado, somente dois locais apresentam contribuições negativas; valendo destacar Pernambuco (-1,9%), devido sobretudo ao comportamento do setor de alimentos e bebidas (-7,7%).

Em relação à folha real média de pagamento, o indicador acumulado no primeiro semestre de 2005 apresentou crescimento de 1,8%. Regionalmente, nove localidades apresentaram crescimento, sobressaindo, em termos da magnitude da taxa, Rio de Janeiro (10,4%), Minas Gerais (5,6%) e Espírito Santo (5,2%). Entre as dezoito atividades pesquisadas, dez expandiram o valor da folha de pagamento real média e as que mais sobressaíram foram indústria extrativa (9,0%), produtos de metal (5,0%) e vestuário (4,9%).

Por fim, o indicador acumulado nos últimos doze meses confirma, na passagem de maio (7,4%) para junho (6,9%), o movimento de desaceleração no ritmo de crescimento do valor real da folha de pagamento que se mantém desde janeiro. Este comportamento é observado na maior parte (quatorze) das atividades e em todos os locais pesquisados.

TABELA 1
INDICADORES CONJUNTURAIS DA INDÚSTRIA
INDÚSTRIA GERAL - BRASIL
2005

VARIÁVEIS	MENSAL(1)			ACUMULADO(2)			ÚLTIMOS 12 MESES(3)		
	ABR	MAI	JUN	JAN-ABR	JAN-MAI	JAN-JUN	ATÉ ABR	ATÉ MAI	ATÉ JUN
PESSOAL OCUPADO ASSALARIADO.....	102,98	101,94	101,25	102,69	102,54	102,32	102,87	102,93	102,90
NÚMERO DE HORAS PAGAS.....	101,93	101,86	101,03	101,93	101,92	101,77	102,68	102,75	102,65
NÚMERO MÉDIO DE HORAS PAGAS	98,99	99,92	99,78	99,27	99,40	99,47	99,81	99,82	99,75
FOLHA DE PAGAMENTO NOMINAL.....	112,07	114,88	110,76	111,75	112,38	112,11	115,11	115,15	114,73
FOLHA DE PAGAMENTO MÉDIA NOMINAL....	108,83	112,70	109,39	108,82	109,60	109,56	111,85	111,83	111,46
FOLHA DE PAGAMENTO REAL.....	103,70	106,32	103,25	103,86	104,35	104,17	107,58	107,38	106,90
FOLHA DE PAGAMENTO MÉDIA REAL.....	100,71	104,30	101,97	101,14	101,76	101,80	104,54	104,29	103,85

FONTE: IBGE, DIRETORIA DE PESQUISAS, COORDENAÇÃO DE INDÚSTRIA.

NOTAS: (1)BASE: IGUAL MÊS DO ANO ANTERIOR = 100

(2)BASE: IGUAL PERÍODO DO ANO ANTERIOR = 100

(3)BASE: ÚLTIMOS 12 MESES ANTERIORES = 100

TABELA 2
INDICADORES CONJUNTURAIS DA INDÚSTRIA
ÍNDICE MÊS/MÊS ANTERIOR COM AJUSTAMENTO SAZONAL(1)
BRASIL - 2005

VARIÁVEIS	IND. GERAL			IND. EXTRATIVAS			IND. TRANSFORMAÇÃO		
	ABR	MAI	JUN	ABR	MAI	JUN	ABR	MAI	JUN
PESSOAL OCUPADO ASSALARIADO(2).....	100,60	99,99	99,39	98,64	100,59	100,16	100,65	100,01	99,57
NÚMERO DE HORAS PAGAS.....	100,43	100,20	99,76	98,11	98,87	100,47	100,48	100,21	99,74
FOLHA DE PAGAMENTO REAL.....	97,53	102,02	97,64	70,43	151,67	70,31	98,82	100,44	99,08

FONTE: IBGE, DIRETORIA DE PESQUISAS, COORDENAÇÃO DE INDÚSTRIA.

(1) BASE: MÊS IMEDIATAMENTE ANTERIOR = 100

(2) VARIÁVEL SEM MOVIMENTO SAZONAL SIGNIFICATIVO E, PORTANTO, SEM AJUSTE SAZONAL NAS IND. EXTRATIVAS

**INDICADORES DO PESSOAL OCUPADO ASSALARIADO POR SEÇÕES E DIVISÕES DE INDÚSTRIA - BRASIL
2005**

SEÇÕES E DIVISÕES	BASE FIXA MENSAL (1)			MENSAL (2)			ACUMULADO (3)			ÚLTIMOS 12 MESES (4)		
	ABR	MAI	JUN	ABR	MAI	JUN	JAN-ABR	JAN-MAI	JAN-JUN	ATÉ ABR	ATÉ MAI	ATÉ JUN
INDÚSTRIA GERAL	101,55	102,10	101,86	102,98	101,94	101,25	102,69	102,54	102,32	102,87	102,93	102,90
INDÚSTRIAS EXTRATIVAS.....	107,22	107,85	108,03	99,35	99,45	99,52	100,72	100,47	100,31	102,42	102,07	101,69
INDÚSTRIA DE TRANSFORMAÇÃO.....	101,42	101,98	101,72	103,06	101,99	101,29	102,73	102,58	102,36	102,88	102,95	102,93
ALIMENTOS E BEBIDAS.....	113,80	115,69	117,45	109,65	108,22	108,16	106,44	106,80	107,03	105,19	105,64	106,01
FUMO.....	271,99	277,40	246,75	103,00	105,03	100,94	99,39	100,76	100,79	118,27	114,79	110,40
TÊXTIL.....	98,89	99,20	98,57	102,68	102,57	101,41	104,29	103,94	103,51	103,18	103,42	103,55
VESTUÁRIO.....	84,58	84,99	84,76	96,89	96,47	97,92	96,20	96,25	96,53	94,94	95,38	96,07
CALÇADOS E COURO.....	89,86	88,28	86,20	91,17	88,43	87,88	92,48	91,66	91,03	96,90	95,89	95,03
MADEIRA.....	85,60	83,92	82,12	94,78	93,13	90,78	98,93	97,76	96,58	101,46	100,75	99,89
PAPEL E GRÁFICA.....	89,29	89,60	89,03	99,73	99,79	100,15	99,86	99,85	99,90	97,92	98,37	98,90
COQUE, REFINO DE PETRÓLEO, COMB. NUCLEARES E ÁLCOOL.....	225,69	261,12	262,58	129,20	120,94	115,25	118,76	119,29	118,46	114,33	115,31	116,06
PRODUTOS QUÍMICOS.....	95,01	95,03	95,23	100,25	99,59	99,57	100,86	100,60	100,43	102,04	101,71	101,38
BORRACHA E PLÁSTICO.....	99,50	98,62	98,43	99,75	97,54	96,95	100,74	100,09	99,55	102,90	102,20	101,42
MINERAIS NÃO-METÁLICOS.....	88,40	88,86	87,79	100,17	100,59	98,06	99,32	99,58	99,32	98,41	98,85	98,89
METALURGIA BÁSICA.....	115,31	115,23	114,50	107,80	106,33	105,06	108,11	107,75	107,29	107,91	107,93	107,79
PRODUTOS DE METAL - EXCL. MÁQUINAS E EQUIPS.....	101,06	105,56	105,52	103,87	108,44	107,89	100,51	102,05	103,00	96,09	97,51	98,77
MÁQUINAS E EQUIPS - EXCL. ELÉTR., ELETRÔN., DE PRECISÃO E DE COMUN...!	125,43	123,03	121,04	103,83	100,56	98,54	106,54	105,31	104,15	112,09	110,95	109,54
MÁQUINAS E APARELHOS ELÉTR., ELETRÔN., DE PRECISÃO E DE COMUN...!	92,93	93,00	93,96	105,17	104,03	104,24	105,57	105,25	105,08	108,00	107,89	107,70
FABRICAÇÃO DE MEIOS DE TRANSPORTE..!	116,89	117,38	117,65	111,62	110,69	109,87	113,02	112,54	112,08	111,44	111,90	112,21
FABRICAÇÃO DE OUTROS PRODUTOS DA INDÚSTRIA DE TRANSFORMAÇÃO.....!	84,00	83,31	82,62	101,02	97,41	95,17	99,49	99,07	98,40	99,28	99,20	98,81

FONTE: IBGE, DIRETORIA DE PESQUISAS, COORDENAÇÃO DE INDÚSTRIA.

NOTAS: (1)BASE: JANEIRO DE 2001 = 100

(3)BASE: IGUAL PERÍODO DO ANO ANTERIOR = 100

(2)BASE: IGUAL MÊS DO ANO ANTERIOR = 100

(4)BASE: ÚLTIMOS 12 MESES ANTERIORES = 100

**INDICADORES DO NÚMERO DE HORAS PAGAS POR SEÇÕES E DIVISÕES DE INDÚSTRIA - BRASIL
2005**

SEÇÕES E DIVISÕES	BASE FIXA MENSAL (1)			MENSAL (2)			ACUMULADO (3)			ÚLTIMOS 12 MESES (4)		
	ABR	MAI	JUN	ABR	MAI	JUN	JAN-ABR	JAN-MAI	JAN-JUN	ATÉ ABR	ATÉ MAI	ATÉ JUN
INDÚSTRIA GERAL	100,59	102,89	102,07	101,93	101,86	101,03	101,93	101,92	101,77	102,68	102,75	102,65
INDÚSTRIAS EXTRATIVAS.....	105,05	105,75	105,32	97,01	96,43	95,99	98,99	98,47	98,05	101,76	101,07	100,35
INDÚSTRIA DE TRANSFORMAÇÃO.....	100,49	102,82	102,00	102,04	101,98	101,14	102,00	102,00	101,85	102,70	102,79	102,70
ALIMENTOS E BEBIDAS.....	112,45	115,75	117,45	108,87	108,90	109,26	106,58	107,05	107,42	104,65	105,29	105,90
FUMO.....	279,61	319,11	294,56	93,92	103,89	103,01	95,64	97,84	98,86	118,37	115,48	111,91
TÊXTIL.....	96,81	98,66	97,04	103,40	103,43	102,23	104,61	104,37	104,01	102,75	103,30	103,52
VESTUÁRIO.....	83,81	84,92	84,33	97,67	96,91	98,28	96,52	96,60	96,88	94,60	95,16	95,93
CALÇADOS E COURO.....	89,45	91,22	87,63	90,01	90,01	88,12	90,62	90,50	90,10	96,55	95,85	94,85
MADEIRA.....	81,32	81,12	79,21	91,76	91,99	90,11	97,76	96,59	95,49	100,46	99,67	98,74
PAPEL E GRÁFICA.....	92,60	93,66	92,84	99,24	98,99	99,52	99,11	99,09	99,16	98,06	98,29	98,62
COQUE, REFINO DE PETRÓLEO, COMB. NUCLEARES E ÁLCOOL.....	219,07	268,59	264,76	125,58	121,53	110,59	115,43	116,96	115,60	111,27	112,86	113,32
PRODUTOS QUÍMICOS.....	94,28	95,54	95,71	98,07	98,43	98,67	98,93	98,83	98,81	100,56	100,32	100,05
BORRACHA E PLÁSTICO.....	99,58	100,84	99,84	96,70	96,17	95,55	98,74	98,20	97,75	102,59	101,62	100,54
MINERAIS NÃO-METÁLICOS.....	90,38	92,08	90,16	102,07	102,21	99,87	100,51	100,85	100,69	99,86	100,32	100,36
METALURGIA BÁSICA.....	114,77	115,87	114,76	105,81	104,91	104,13	105,29	105,21	105,03	108,54	108,21	107,68
PRODUTOS DE METAL - EXCL. MÁQUINAS E EQUIPS.....	97,69	103,25	103,08	105,65	109,21	108,06	103,39	104,55	105,14	98,38	99,90	101,07
MÁQUINAS E EQUIPS - EXCL. ELÉTR., ELETRÔN., DE PRECISÃO E DE COMUN....	123,09	123,66	120,16	100,16	99,65	97,41	105,08	103,95	102,83	111,88	110,46	108,88
MÁQUINAS E APARELHOS ELÉTR., ELETRÔN., DE PRECISÃO E DE COMUN....	91,49	91,94	91,77	105,23	102,99	100,94	104,07	103,85	103,34	107,83	107,58	106,80
FABRICAÇÃO DE MEIOS DE TRANSPORTE..	120,35	123,71	123,30	111,65	111,15	110,36	111,37	111,33	111,16	111,61	111,93	111,94
FABRICAÇÃO DE OUTROS PRODUTOS DA INDÚSTRIA DE TRANSFORMAÇÃO.....	80,87	82,08	81,09	97,78	96,09	94,72	97,07	96,87	96,50	98,77	98,48	98,03

FONTE: IBGE, DIRETORIA DE PESQUISAS, COORDENAÇÃO DE INDÚSTRIA.

NOTAS: (1)BASE: JANEIRO DE 2001 = 100

(3)BASE: IGUAL PERÍODO DO ANO ANTERIOR = 100

(2)BASE: IGUAL MÊS DO ANO ANTERIOR = 100

(4)BASE: ÚLTIMOS 12 MESES ANTERIORES = 100

**INDICADORES DO NÚMERO MÉDIO DE HORAS PAGAS POR SEÇÕES E DIVISÕES DE INDÚSTRIA - BRASIL
2005**

SEÇÕES E DIVISÕES	BASE FIXA MENSAL (1)			MENSAL (2)			ACUMULADO (3)			ÚLTIMOS 12 MESES (4)		
	ABR	MAI	JUN	ABR	MAI	JUN	JAN-ABR	JAN-MAI	JAN-JUN	ATÉ ABR	ATÉ MAI	ATÉ JUN
INDÚSTRIA GERAL	99,06	100,77	100,21	98,99	99,92	99,78	99,27	99,40	99,47	99,81	99,82	99,75
INDÚSTRIAS EXTRATIVAS.....	97,98	98,05	97,49	97,65	96,96	96,46	98,28	98,01	97,75	99,35	99,02	98,69
INDÚSTRIA DE TRANSFORMAÇÃO.....	99,08	100,82	100,27	99,02	99,98	99,86	99,29	99,43	99,50	99,82	99,84	99,78
ALIMENTOS E BEBIDAS.....	98,82	100,06	100,00	99,29	100,63	101,01	100,12	100,22	100,35	99,49	99,68	99,90
FUMO.....	102,80	115,04	119,37	91,18	98,91	102,05	96,71	97,20	98,08	100,24	100,74	101,58
TÊXTIL.....	97,90	99,46	98,45	100,70	100,84	100,81	100,33	100,43	100,49	99,60	99,89	99,98
VESTUÁRIO.....	99,09	99,92	99,50	100,80	100,46	100,36	100,33	100,36	100,36	99,65	99,79	99,87
CALÇADOS E COURO.....	99,55	103,33	101,66	98,72	101,78	100,28	98,02	98,78	99,03	99,60	99,92	99,78
MADEIRA.....	95,00	96,66	96,45	96,82	98,77	99,26	98,84	98,82	98,90	99,01	98,92	98,85
PAPEL E GRÁFICA.....	103,71	104,53	104,28	99,51	99,19	99,38	99,25	99,24	99,26	100,14	99,91	99,71
COQUE, REFINO DE PETRÓLEO, COMB. NUCLEARES E ÁLCOOL.....	97,07	102,86	100,83	97,20	100,49	95,96	97,20	97,87	97,54	97,51	98,04	97,82
PRODUTOS QUÍMICOS.....	99,24	100,54	100,51	97,83	98,84	99,10	98,10	98,25	98,39	98,54	98,63	98,69
BORRACHA E PLÁSTICO.....	100,08	102,25	101,43	96,94	98,60	98,55	98,01	98,13	98,20	99,70	99,42	99,12
MINERAIS NÃO-METÁLICOS.....	102,25	103,63	102,70	101,90	101,61	101,85	101,19	101,28	101,37	101,48	101,48	101,48
METALURGIA BÁSICA.....	99,53	100,56	100,23	98,15	98,66	99,12	97,39	97,65	97,89	100,63	100,30	99,93
PRODUTOS DE METAL - EXCL. MÁQUINAS E EQUIPS.....	96,66	97,82	97,69	101,72	100,72	100,15	102,87	102,43	102,04	102,41	102,47	102,34
MÁQUINAS E EQUIPS - EXCL. ELÉTR., ELETRÔN., DE PRECISÃO E DE COMUN...!	98,13	100,51	99,28	96,47	99,09	98,85	98,67	98,75	98,77	99,84	99,59	99,43
MÁQUINAS E APARELHOS ELÉTR., ELETRÔN., DE PRECISÃO E DE COMUN...!	98,45	98,86	97,66	100,06	99,00	96,84	98,59	98,67	98,36	99,83	99,71	99,15
FABRICAÇÃO DE MEIOS DE TRANSPORTE..!	102,96	105,40	104,81	100,03	100,41	100,44	98,55	98,93	99,18	100,18	100,05	99,77
FABRICAÇÃO DE OUTROS PRODUTOS DA INDÚSTRIA DE TRANSFORMAÇÃO.....!	96,27	98,52	98,15	96,79	98,64	99,52	97,57	97,78	98,07	99,47	99,26	99,21

FONTE: IBGE, DIRETORIA DE PESQUISAS, COORDENAÇÃO DE INDÚSTRIA.

NOTAS: (1)BASE: JANEIRO DE 2001 = 100

(3)BASE: IGUAL PERÍODO DO ANO ANTERIOR = 100

(2)BASE: IGUAL MÊS DO ANO ANTERIOR = 100

(4)BASE: ÚLTIMOS 12 MESES ANTERIORES = 100

**INDICADORES DA FOLHA DE PAGAMENTO NOMINAL POR SEÇÕES E DIVISÕES DE INDÚSTRIA - BRASIL
2005**

SEÇÕES E DIVISÕES	BASE FIXA MENSAL (1)			MENSAL (2)			ACUMULADO (3)			ÚLTIMOS 12 MESES (4)		
	ABR	MAI	JUN	ABR	MAI	JUN	JAN-ABR	JAN-MAI	JAN-JUN	ATÉ ABR	ATÉ MAI	ATÉ JUN
INDÚSTRIA GERAL	143,55	150,89	146,94	112,07	114,88	110,76	111,75	112,38	112,11	115,11	115,15	114,73
INDÚSTRIAS EXTRATIVAS.....	142,28	215,76	151,04	99,99	160,16	106,14	110,90	120,03	117,75	115,78	121,93	119,94
INDÚSTRIA DE TRANSFORMAÇÃO.....	143,58	148,75	146,79	112,51	113,35	110,92	111,79	112,11	111,90	115,09	114,91	114,54
ALIMENTOS E BEBIDAS.....	166,26	185,64	179,63	117,95	122,29	115,28	116,53	117,74	117,31	116,27	116,92	116,78
FUMO.....	217,23	207,72	218,89	108,51	114,30	112,48	108,27	109,54	110,08	124,60	123,46	121,53
TÊXTIL.....	123,35	126,22	127,09	109,43	110,61	109,14	110,16	110,25	110,06	109,89	111,48	111,96
VESTUÁRIO.....	121,47	125,88	130,45	108,92	110,51	113,73	107,44	108,06	109,02	106,64	107,34	108,50
CALÇADOS E COURO.....	144,49	149,42	141,57	99,44	98,02	96,19	103,19	102,10	101,10	108,90	107,59	106,24
MADEIRA.....	120,08	125,26	124,12	99,72	100,74	99,03	103,96	103,29	102,56	107,64	106,66	105,59
PAPEL E GRÁFICA.....	103,49	105,01	105,52	100,39	96,86	97,54	99,60	99,05	98,80	104,16	102,87	101,79
COQUE, REFINO DE PETRÓLEO, COMB. NUCLEARES E ÁLCOOL.....	200,18	236,35	239,85	122,62	125,97	117,98	118,38	120,08	119,67	116,47	117,66	118,07
PRODUTOS QUÍMICOS.....	142,03	134,37	137,23	111,75	108,63	109,83	109,76	109,54	109,59	112,33	111,79	111,54
BORRACHA E PLÁSTICO.....	147,95	150,62	160,64	105,76	105,18	106,61	106,68	106,37	106,41	113,41	112,39	111,25
MINERAIS NÃO-METÁLICOS.....	114,63	123,45	119,52	100,51	107,00	102,48	99,24	100,78	101,06	105,57	105,69	105,45
METALURGIA BÁSICA.....	167,71	162,50	159,53	119,45	113,93	116,81	111,78	112,21	112,94	115,20	114,93	115,00
PRODUTOS DE METAL - EXCL. MÁQUINAS E EQUIPS.....	129,17	138,09	135,48	122,07	124,14	123,46	112,81	115,00	116,35	105,92	108,02	110,27
MÁQUINAS E EQUIPS - EXCL. ELÉTR., ELETRÔN., DE PRECISÃO E DE COMUN....	187,12	190,10	187,18	114,88	115,42	109,92	118,82	118,13	116,70	129,14	127,18	124,63
MÁQUINAS E APARELHOS ELÉTR., ELETRÔN., DE PRECISÃO E DE COMUN....	113,58	116,61	113,38	111,71	117,12	109,41	115,47	115,81	114,69	117,72	117,56	116,56
FABRICAÇÃO DE MEIOS DE TRANSPORTE..	160,70	168,84	159,76	119,75	120,73	118,20	119,63	119,86	119,58	127,01	126,67	126,62
FABRICAÇÃO DE OUTROS PRODUTOS DA INDÚSTRIA DE TRANSFORMAÇÃO.....	122,21	127,35	128,73	108,46	109,19	108,87	106,46	107,02	107,34	108,53	108,24	107,98

FONTE: IBGE, DIRETORIA DE PESQUISAS, COORDENAÇÃO DE INDÚSTRIA.

NOTAS: (1)BASE: JANEIRO DE 2001 = 100

(3)BASE: IGUAL PERÍODO DO ANO ANTERIOR = 100

(2)BASE: IGUAL MÊS DO ANO ANTERIOR = 100

(4)BASE: ÚLTIMOS 12 MESES ANTERIORES = 100

**INDICADORES DA FOLHA DE PAGAMENTO MÉDIA NOMINAL POR SEÇÕES E DIVISÕES DE INDÚSTRIA - BRASIL
2005**

SEÇÕES E DIVISÕES	BASE FIXA MENSAL (1)			MENSAL (2)			ACUMULADO (3)			ÚLTIMOS 12 MESES (4)		
	ABR	MAI	JUN	ABR	MAI	JUN	JAN-ABR	JAN-MAI	JAN-JUN	ATÉ ABR	ATÉ MAI	ATÉ JUN
INDÚSTRIA GERAL	141,37	147,78	144,26	108,83	112,70	109,39	108,82	109,60	109,56	111,85	111,83	111,46
INDÚSTRIAS EXTRATIVAS.....	132,70	200,05	139,82	100,64	161,04	106,66	110,10	119,51	117,41	113,05	119,53	117,98
INDÚSTRIA DE TRANSFORMAÇÃO.....	141,56	145,86	144,30	109,18	111,14	109,51	108,81	109,28	109,32	111,81	111,58	111,26
ALIMENTOS E BEBIDAS.....	146,10	160,47	152,94	107,56	113,00	106,58	109,48	110,21	109,58	110,46	110,61	110,10
FUMO.....	79,86	74,88	88,71	105,35	108,82	111,44	109,92	109,74	110,01	107,90	108,72	110,08
TÊXTIL.....	124,74	127,24	128,93	106,57	107,83	107,63	105,63	106,08	106,34	106,49	107,78	108,12
VESTUÁRIO.....	143,62	148,12	153,90	112,42	114,56	116,14	111,68	112,26	112,92	112,09	112,36	112,82
CALÇADOS E COURO.....	160,80	169,26	164,24	109,07	110,84	109,46	111,62	111,46	111,12	112,65	112,44	111,98
MADEIRA.....	140,28	149,26	151,14	105,22	108,16	109,09	105,10	105,73	106,30	106,01	105,80	105,67
PAPEL E GRÁFICA.....	115,91	117,21	118,53	100,66	97,06	97,40	99,73	99,19	98,89	106,16	104,39	102,78
COQUE, REFINO DE PETRÓLEO, COMB. NUCLEARES E ÁLCOOL.....	88,70	90,52	91,34	94,90	104,16	102,37	100,13	100,85	101,09	101,52	101,73	101,50
PRODUTOS QUÍMICOS.....	149,49	141,39	144,10	111,47	109,07	110,31	108,83	108,87	109,10	110,10	109,90	109,98
BORRACHA E PLÁSTICO.....	148,70	152,73	163,20	106,02	107,84	109,96	105,88	106,28	106,92	110,24	109,97	109,70
MINERAIS NÃO-METÁLICOS.....	129,67	138,93	136,14	100,34	106,37	104,50	99,93	101,21	101,75	107,22	106,89	106,61
METALURGIA BÁSICA.....	145,45	141,03	139,33	110,80	107,15	111,18	103,41	104,14	105,24	106,80	106,53	106,72
PRODUTOS DE METAL - EXCL. MÁQUINAS E EQUIPS.....	127,81	130,82	128,39	117,53	114,48	114,43	112,32	112,75	113,03	110,13	110,72	111,64
MÁQUINAS E EQUIPS - EXCL. ELÉTR., ELETRÔN., DE PRECISÃO E DE COMUN....	149,18	154,51	154,65	110,64	114,77	111,55	111,49	112,14	112,04	115,43	114,86	113,99
MÁQUINAS E APARELHOS ELÉTR., ELETRÔN., DE PRECISÃO E DE COMUN....	122,22	125,38	120,67	106,22	112,58	104,96	109,40	110,04	109,16	108,94	108,92	108,19
FABRICAÇÃO DE MEIOS DE TRANSPORTE..	137,48	143,84	135,79	107,29	109,07	107,58	105,85	106,50	106,67	113,77	113,06	112,78
FABRICAÇÃO DE OUTROS PRODUTOS DA INDÚSTRIA DE TRANSFORMAÇÃO.....	145,48	152,86	155,81	107,36	112,10	114,40	107,00	108,03	109,09	109,34	109,16	109,34

FONTE: IBGE, DIRETORIA DE PESQUISAS, COORDENAÇÃO DE INDÚSTRIA.

NOTAS: (1)BASE: JANEIRO DE 2001 = 100

(3)BASE: IGUAL PERÍODO DO ANO ANTERIOR = 100

(2)BASE: IGUAL MÊS DO ANO ANTERIOR = 100

(4)BASE: ÚLTIMOS 12 MESES ANTERIORES = 100

**INDICADORES DA FOLHA DE PAGAMENTO REAL POR SEÇÕES E DIVISÕES DE INDÚSTRIA - BRASIL
2005**

SEÇÕES E DIVISÕES	BASE FIXA MENSAL (1)			MENSAL (2)			ACUMULADO (3)			ÚLTIMOS 12 MESES (4)		
	ABR	MAI	JUN	ABR	MAI	JUN	JAN-ABR	JAN-MAI	JAN-JUN	ATÉ ABR	ATÉ MAI	ATÉ JUN
INDÚSTRIA GERAL	98,68	103,21	100,53	103,70	106,32	103,25	103,86	104,35	104,17	107,58	107,38	106,90
INDÚSTRIAS EXTRATIVAS.....	97,80	147,59	103,33	92,52	148,23	98,95	103,02	111,31	109,32	108,20	113,65	111,73
INDÚSTRIA DE TRANSFORMAÇÃO.....	98,69	101,75	100,42	104,11	104,91	103,40	103,90	104,10	103,98	107,56	107,16	106,73
ALIMENTOS E BEBIDAS.....	114,28	126,98	122,89	109,14	113,18	107,46	108,30	109,32	108,99	108,63	108,99	108,77
FUMO.....	149,32	142,09	149,75	100,41	105,78	104,86	100,61	101,69	102,27	116,67	115,34	113,42
TÊXTIL.....	84,79	86,34	86,94	101,26	102,37	101,74	102,38	102,38	102,27	102,65	103,95	104,33
VESTUÁRIO.....	83,50	86,11	89,24	100,79	102,28	106,02	99,85	100,34	101,29	99,62	100,05	101,05
CALÇADOS E COURO.....	99,32	102,21	96,85	92,02	90,72	89,67	95,92	94,83	93,97	101,84	100,42	99,08
MADEIRA.....	82,54	85,68	84,91	92,28	93,23	92,32	96,64	95,94	95,32	100,65	99,52	98,43
PAPEL E GRÁFICA.....	71,14	71,83	72,19	92,90	89,64	90,93	92,58	91,99	91,82	97,41	95,99	94,88
COQUE, REFINO DE PETRÓLEO, COMB. NUCLEARES E ÁLCOOL.....	137,60	161,68	164,09	113,46	116,58	109,98	110,01	111,47	111,18	108,81	109,67	109,96
PRODUTOS QUÍMICOS.....	97,63	91,91	93,88	103,41	100,53	102,38	102,01	101,74	101,84	104,97	104,25	103,93
BORRACHA E PLÁSTICO.....	101,70	103,03	109,90	97,87	97,35	99,38	99,14	98,78	98,88	106,05	104,88	103,71
MINERAIS NÃO-METÁLICOS.....	78,79	84,44	81,77	93,00	99,03	95,53	92,24	93,57	93,89	98,70	98,59	98,28
METALURGIA BÁSICA.....	115,28	111,16	109,14	110,53	105,45	108,89	103,86	104,17	104,92	107,64	107,16	107,13
PRODUTOS DE METAL - EXCL. MÁQUINAS E EQUIPS.....	88,79	94,46	92,68	112,96	114,89	115,09	104,83	106,76	108,07	98,86	100,58	102,58
MÁQUINAS E EQUIPS - EXCL. ELÉTR., ELETRÔN., DE PRECISÃO E DE COMUN...!	128,62	130,03	128,05	106,30	106,82	102,47	110,45	109,72	108,47	120,80	118,72	116,25
MÁQUINAS E APARELHOS ELÉTR., ELETRÔN., DE PRECISÃO E DE COMUN...!	78,07	79,76	77,57	103,37	108,40	101,99	107,33	107,54	106,59	110,02	109,63	108,62
FABRICAÇÃO DE MEIOS DE TRANSPORTE..!	110,46	115,49	109,30	110,81	111,74	110,19	111,19	111,30	111,12	118,67	118,11	118,01
FABRICAÇÃO DE OUTROS PRODUTOS DA INDÚSTRIA DE TRANSFORMAÇÃO.....!	84,00	87,11	88,07	100,37	101,06	101,49	98,93	99,36	99,72	101,46	100,95	100,60

FONTE: IBGE, DIRETORIA DE PESQUISAS, COORDENAÇÃO DE INDÚSTRIA.

NOTAS: (1)BASE: JANEIRO DE 2001 = 100

(3)BASE: IGUAL PERÍODO DO ANO ANTERIOR = 100

(2)BASE: IGUAL MÊS DO ANO ANTERIOR = 100

(4)BASE: ÚLTIMOS 12 MESES ANTERIORES = 100

**INDICADORES DA FOLHA DE PAGAMENTO MÉDIA REAL POR SEÇÕES E DIVISÕES DE INDÚSTRIA - BRASIL
2005**

SEÇÕES E DIVISÕES	BASE FIXA MENSAL (1)			MENSAL (2)			ACUMULADO (3)			ÚLTIMOS 12 MESES (4)		
	ABR	MAI	JUN	ABR	MAI	JUN	JAN-ABR	JAN-MAI	JAN-JUN	ATÉ ABR	ATÉ MAI	ATÉ JUN
INDÚSTRIA GERAL	97,17	101,09	98,70	100,71	104,30	101,97	101,14	101,76	101,80	104,54	104,29	103,85
INDÚSTRIAS EXTRATIVAS.....	91,21	136,84	95,65	93,13	149,04	99,43	102,27	110,82	108,99	105,64	111,40	109,88
INDÚSTRIA DE TRANSFORMAÇÃO.....	97,31	99,77	98,72	101,03	102,86	102,08	101,13	101,48	101,58	104,50	104,05	103,66
ALIMENTOS E BEBIDAS.....	100,43	109,76	104,63	99,54	104,59	99,35	101,75	102,34	101,83	103,24	103,14	102,57
FUMO.....	54,90	51,22	60,69	97,48	100,72	103,88	102,21	101,96	102,27	100,72	101,36	102,58
TÊXTIL.....	85,74	87,04	88,20	98,62	99,80	100,33	98,17	98,49	98,80	99,50	100,51	100,74
VESTUÁRIO.....	98,72	101,32	105,29	104,03	106,02	108,26	103,80	104,24	104,92	104,74	104,76	105,09
CALÇADOS E COURO.....	110,53	115,78	112,36	100,93	102,59	102,03	103,75	103,51	103,26	105,26	104,85	104,33
MADEIRA.....	96,43	102,10	103,40	97,36	100,11	101,69	97,68	98,17	98,77	99,10	98,66	98,43
PAPEL E GRÁFICA.....	79,67	80,17	81,09	93,14	89,83	90,80	92,69	92,12	91,90	99,31	97,44	95,82
COQUE, REFINO DE PETRÓLEO, COMB. NUCLEARES E ÁLCOOL.....	60,97	61,92	62,49	87,82	96,40	95,43	93,09	93,68	93,95	94,87	94,87	94,57
PRODUTOS QUÍMICOS.....	102,76	96,72	98,58	103,15	100,95	102,83	101,15	101,11	101,38	102,88	102,47	102,46
BORRACHA E PLÁSTICO.....	102,21	104,47	111,65	98,11	99,80	102,50	98,40	98,68	99,34	103,05	102,59	102,23
MINERAIS NÃO-METÁLICOS.....	89,14	95,03	93,14	92,85	98,45	97,42	92,88	93,97	94,53	100,26	99,73	99,37
METALURGIA BÁSICA.....	99,98	96,47	95,32	102,53	99,17	103,65	96,08	96,68	97,76	99,81	99,33	99,41
PRODUTOS DE METAL - EXCL. MÁQUINAS E EQUIPS.....	87,85	89,49	87,83	108,75	105,95	106,67	104,38	104,69	105,01	102,85	103,17	103,95
MÁQUINAS E EQUIPS - EXCL. ELÉTR., ELETRÔN., DE PRECISÃO E DE COMUN...!	102,54	105,69	105,80	102,38	106,22	103,99	103,62	104,13	104,11	107,92	107,14	106,23
MÁQUINAS E APARELHOS ELÉTR., ELETRÔN., DE PRECISÃO E DE COMUN...!	84,01	85,77	82,55	98,29	104,20	97,84	101,68	102,18	101,44	101,81	101,55	100,78
FABRICAÇÃO DE MEIOS DE TRANSPORTE..!	94,50	98,39	92,90	99,28	100,94	100,29	98,38	98,89	99,12	106,35	105,45	105,12
FABRICAÇÃO DE OUTROS PRODUTOS DA INDÚSTRIA DE TRANSFORMAÇÃO.....	100,00	104,56	106,59	99,35	103,75	106,64	99,44	100,30	101,35	102,21	101,80	101,85

FONTE: IBGE, DIRETORIA DE PESQUISAS, COORDENAÇÃO DE INDÚSTRIA.

NOTAS: (1)BASE: JANEIRO DE 2001 = 100

(3)BASE: IGUAL PERÍODO DO ANO ANTERIOR = 100

(2)BASE: IGUAL MÊS DO ANO ANTERIOR = 100

(4)BASE: ÚLTIMOS 12 MESES ANTERIORES = 100

**INDICADORES DO PESSOAL OCUPADO ASSALARIADO
RESULTADOS REGIONAIS - INDÚSTRIA GERAL
2005**

GRANDES REGIÕES E UNIDADES DA FEDERAÇÃO SELECIONADAS	BASE FIXA MENSAL(1)			MENSAL(2)			ACUMULADO(3)			ÚLTIMOS 12 MESES(4)		
	ABR	MAI	JUN	ABR	MAI	JUN	JAN-ABR	JAN-MAI	JAN-JUN	ATÉ ABR	ATÉ MAI	ATÉ JUN
BRASIL	101,55	102,10	101,86	102,98	101,94	101,25	102,69	102,54	102,32	102,87	102,93	102,90
REGIÃO NORTE E CENTRO-OESTE.....	111,27	112,12	112,96	105,44	104,20	104,01	105,35	105,11	104,92	105,83	105,80	105,76
REGIÃO NORDESTE.....	95,02	95,59	95,42	102,45	102,10	101,37	102,11	102,11	101,99	102,47	102,64	102,72
CEARÁ.....	103,28	103,25	102,77	102,95	101,83	100,96	104,39	103,87	103,38	104,10	104,13	103,99
PERNAMBUCO.....	90,25	92,16	92,38	100,56	102,43	103,48	100,19	100,62	101,07	100,19	100,70	101,41
BAHIA.....	96,84	97,66	97,94	104,04	102,16	102,57	104,30	103,86	103,64	103,21	103,40	103,62
REGIÃO SUDESTE.....	99,69	100,60	100,59	103,91	102,94	102,32	102,82	102,84	102,76	102,80	102,98	103,06
MINAS GERAIS.....	105,40	106,54	107,78	104,56	104,19	103,64	104,80	104,68	104,50	105,32	105,39	105,35
ESPÍRITO SANTO.....	91,68	92,90	93,27	99,62	98,98	98,38	101,50	100,98	100,53	102,25	102,34	102,05
RIO DE JANEIRO.....	85,29	85,63	85,93	98,62	98,07	99,27	99,05	98,85	98,92	98,49	98,63	98,91
SÃO PAULO.....	100,89	101,83	101,41	104,73	103,51	102,58	102,90	103,03	102,95	102,79	103,01	103,11
REGIÃO SUL.....	105,93	105,60	104,46	100,55	99,13	98,15	101,86	101,30	100,77	102,27	102,07	101,79
PARANÁ.....	109,57	110,88	109,60	104,15	103,12	101,27	105,62	105,11	104,44	105,41	105,33	105,02
SANTA CATARINA.....	114,11	113,66	112,85	103,08	102,18	101,28	104,59	104,10	103,62	104,01	103,98	103,88
RIO GRANDE DO SUL.....	97,02	95,64	94,37	95,98	93,85	93,40	97,06	96,41	95,90	98,67	98,25	97,83

FONTE: IBGE, DIRETORIA DE PESQUISAS, COORDENAÇÃO DE INDÚSTRIA.

NOTAS: (1)BASE: JANEIRO DE 2001 = 100

(3)BASE: IGUAL PERÍODO DO ANO ANTERIOR = 100

(2)BASE: IGUAL MÊS DO ANO ANTERIOR = 100

(4)BASE: ÚLTIMOS 12 MESES ANTERIORES = 100

**INDICADORES DO NÚMERO DE HORAS PAGAS
RESULTADOS REGIONAIS - INDÚSTRIA GERAL
2005**

GRANDES REGIÕES E UNIDADES DA FEDERAÇÃO SELECIONADAS	BASE FIXA MENSAL (1)			MENSAL (2)			ACUMULADO (3)			ÚLTIMOS 12 MESES (4)		
	ABR	MAI	JUN	ABR	MAI	JUN	JAN-ABR	JAN-MAI	JAN-JUN	ATÉ ABR	ATÉ MAI	ATÉ JUN
BRASIL	100,59	102,89	102,07	101,93	101,86	101,03	101,93	101,92	101,77	102,68	102,75	102,65
REGIÃO NORTE E CENTRO-OESTE.....	107,20	110,39	110,87	104,56	104,87	104,02	104,41	104,51	104,42	105,62	105,79	105,74
REGIÃO NORDESTE.....	94,26	95,77	95,06	101,93	102,39	102,05	102,51	102,48	102,41	103,15	103,26	103,31
CEARÁ.....	102,48	103,64	102,78	102,25	101,00	100,54	103,73	103,17	102,73	104,27	104,20	103,99
PERNAMBUCO.....	90,39	92,76	93,45	102,02	104,61	106,55	100,62	101,35	102,14	100,41	100,93	101,73
BAHIA.....	98,63	100,67	100,70	102,10	100,20	101,31	104,25	103,40	103,04	104,53	104,34	104,26
REGIÃO SUDESTE.....	98,76	101,33	100,63	103,11	102,97	101,98	102,03	102,22	102,18	102,54	102,73	102,72
MINAS GERAIS.....	106,14	108,53	109,06	105,42	104,76	104,47	104,96	104,92	104,84	105,89	105,86	105,81
ESPÍRITO SANTO.....	90,61	92,54	91,87	98,40	97,09	96,69	99,49	98,99	98,60	101,51	101,33	100,84
RIO DE JANEIRO.....	82,37	82,59	83,55	97,72	96,49	99,52	97,93	97,64	97,95	97,42	97,57	98,00
SÃO PAULO.....	99,91	102,97	101,64	103,49	103,71	101,87	101,94	102,30	102,23	102,45	102,72	102,67
REGIÃO SUL.....	105,80	107,57	106,02	98,72	98,40	97,68	100,71	100,23	99,79	101,81	101,59	101,24
PARANÁ.....	109,81	112,50	111,01	102,05	101,94	100,81	104,21	103,73	103,23	103,85	103,75	103,52
SANTA CATARINA.....	112,06	113,11	111,94	102,47	102,30	101,35	104,50	104,05	103,59	104,28	104,25	104,08
RIO GRANDE DO SUL.....	98,08	99,68	97,83	93,45	92,88	92,58	95,27	94,77	94,40	98,45	97,99	97,41

FONTE: IBGE, DIRETORIA DE PESQUISAS, COORDENAÇÃO DE INDÚSTRIA.

NOTAS: (1)BASE: JANEIRO DE 2001 = 100

(3)BASE: IGUAL PERÍODO DO ANO ANTERIOR = 100

(2)BASE: IGUAL MÊS DO ANO ANTERIOR = 100

(4)BASE: ÚLTIMOS 12 MESES ANTERIORES = 100

**INDICADORES DO NÚMERO MÉDIO DE HORAS PAGAS
RESULTADOS REGIONAIS - INDÚSTRIA GERAL
2005**

GRANDES REGIÕES E UNIDADES DA FEDERAÇÃO SELECIONADAS	BASE FIXA MENSAL(1)			MENSAL(2)			ACUMULADO(3)			ÚLTIMOS 12 MESES(4)		
	ABR	MAI	JUN	ABR	MAI	JUN	JAN-ABR	JAN-MAI	JAN-JUN	ATÉ ABR	ATÉ MAI	ATÉ JUN
BRASIL	99,06	100,77	100,21	98,99	99,92	99,78	99,27	99,40	99,47	99,81	99,82	99,75
REGIÃO NORTE E CENTRO-OESTE.....	96,34	98,45	98,15	99,16	100,65	100,01	99,11	99,42	99,52	99,79	99,98	99,98
REGIÃO NORDESTE.....	99,20	100,20	99,63	99,49	100,29	100,67	100,36	100,35	100,40	100,64	100,58	100,56
CEARÁ.....	99,23	100,38	100,01	99,32	99,19	99,59	99,38	99,34	99,38	100,16	100,07	99,99
PERNAMBUCO.....	100,15	100,65	101,16	101,46	102,13	102,96	100,41	100,75	101,11	100,21	100,24	100,36
BAHIA.....	101,85	103,09	102,81	98,13	98,08	98,78	99,95	99,57	99,43	101,27	100,92	100,63
REGIÃO SUDESTE.....	99,07	100,73	100,04	99,23	100,02	99,66	99,23	99,39	99,44	99,74	99,75	99,67
MINAS GERAIS.....	100,70	101,87	101,19	100,82	100,55	100,80	100,15	100,23	100,33	100,54	100,45	100,44
ESPÍRITO SANTO.....	98,83	99,61	98,50	98,77	98,09	98,28	98,02	98,03	98,08	99,26	99,00	98,80
RIO DE JANEIRO.....	96,58	96,45	97,23	99,08	98,39	100,25	98,87	98,78	99,02	98,92	98,93	99,08
SÃO PAULO.....	99,03	101,12	100,23	98,81	100,19	99,30	99,06	99,29	99,29	99,67	99,72	99,57
REGIÃO SUL.....	99,88	101,86	101,50	98,18	99,26	99,53	98,88	98,96	99,05	99,55	99,53	99,46
PARANÁ.....	100,22	101,47	101,29	97,98	98,85	99,55	98,66	98,70	98,84	98,52	98,51	98,57
SANTA CATARINA.....	98,20	99,52	99,19	99,40	100,12	100,07	99,92	99,96	99,98	100,27	100,27	100,20
RIO GRANDE DO SUL.....	101,10	104,22	103,66	97,36	98,96	99,12	98,17	98,34	98,47	99,77	99,73	99,57

FONTE: IBGE, DIRETORIA DE PESQUISAS, COORDENAÇÃO DE INDÚSTRIA.

NOTAS: (1)BASE: JANEIRO DE 2001 = 100

(3)BASE: IGUAL PERÍODO DO ANO ANTERIOR = 100

(2)BASE: IGUAL MÊS DO ANO ANTERIOR = 100

(4)BASE: ÚLTIMOS 12 MESES ANTERIORES = 100

**INDICADORES DA FOLHA DE PAGAMENTO NOMINAL
RESULTADOS REGIONAIS - INDÚSTRIA GERAL
2005**

GRANDES REGIÕES E UNIDADES DA FEDERAÇÃO SELECIONADAS	BASE FIXA MENSAL(1)			MENSAL(2)			ACUMULADO(3)			ÚLTIMOS 12 MESES(4)		
	ABR	MAI	JUN	ABR	MAI	JUN	JAN-ABR	JAN-MAI	JAN-JUN	ATÉ ABR	ATÉ MAI	ATÉ JUN
BRASIL	143,55	150,89	146,94	112,07	114,88	110,76	111,75	112,38	112,11	115,11	115,15	114,73
REGIÃO NORTE E CENTRO-OESTE.....	162,89	172,68	175,79	108,15	112,37	107,92	112,60	112,55	111,71	116,15	115,77	114,67
REGIÃO NORDESTE.....	136,04	140,86	145,06	104,26	107,09	108,77	108,60	108,30	108,38	111,39	110,81	110,53
CEARÁ.....	153,30	159,92	166,74	104,96	106,13	108,82	108,53	108,02	108,16	114,19	113,68	113,35
PERNAMBUCO.....	124,36	125,44	130,49	102,65	105,94	105,15	105,57	105,64	105,56	107,30	107,19	106,94
BAHIA.....	134,24	140,96	145,65	107,55	107,39	111,04	110,37	109,78	109,99	112,13	111,39	111,35
REGIÃO SUDESTE.....	141,91	150,42	143,16	114,19	117,51	111,48	112,29	113,35	113,03	116,27	116,49	116,02
MINAS GERAIS.....	144,84	149,94	153,24	114,15	114,89	117,40	119,98	118,95	118,69	120,82	120,38	120,38
ESPÍRITO SANTO.....	158,39	164,18	165,10	108,31	111,95	109,04	115,52	114,80	113,80	117,20	116,87	115,87
RIO DE JANEIRO.....	130,00	169,03	139,05	112,77	144,09	114,07	112,10	118,33	117,61	114,77	119,05	118,97
SÃO PAULO.....	142,76	147,79	141,60	114,54	114,83	110,19	110,89	111,69	111,44	115,64	115,47	114,87
REGIÃO SUL.....	148,99	152,73	155,24	109,39	110,11	109,95	111,06	110,86	110,71	112,67	112,46	112,31
PARANÁ.....	144,41	145,46	150,34	111,58	112,18	111,23	113,34	113,11	112,78	114,49	114,31	114,10
SANTA CATARINA.....	154,83	161,75	163,16	112,27	113,72	113,74	113,21	113,31	113,39	114,30	114,34	114,32
RIO GRANDE DO SUL.....	148,78	152,39	153,81	105,89	106,20	106,43	108,02	107,65	107,45	110,30	109,89	109,70

FONTE: IBGE, DIRETORIA DE PESQUISAS, COORDENAÇÃO DE INDÚSTRIA.

NOTAS: (1)BASE: JANEIRO DE 2001 = 100

(3)BASE: IGUAL PERÍODO DO ANO ANTERIOR = 100

(2)BASE: IGUAL MÊS DO ANO ANTERIOR = 100

(4)BASE: ÚLTIMOS 12 MESES ANTERIORES = 100

**INDICADORES DA FOLHA DE PAGAMENTO MÉDIA NOMINAL
RESULTADOS REGIONAIS - INDÚSTRIA GERAL
2005**

GRANDES REGIÕES E UNIDADES DA FEDERAÇÃO SELECIONADAS	BASE FIXA MENSAL (1)			MENSAL (2)			ACUMULADO (3)			ÚLTIMOS 12 MESES (4)		
	ABR	MAI	JUN	ABR	MAI	JUN	JAN-ABR	JAN-MAI	JAN-JUN	ATÉ ABR	ATÉ MAI	ATÉ JUN
BRASIL	141,37	147,78	144,26	108,83	112,70	109,39	108,82	109,60	109,56	111,85	111,83	111,46
REGIÃO NORTE E CENTRO-OESTE.....	146,39	154,02	155,62	102,56	107,84	103,76	106,91	107,10	106,52	109,67	109,35	108,38
REGIÃO NORDESTE.....	143,16	147,37	152,03	101,76	104,89	107,30	106,35	106,05	106,26	108,70	107,95	107,58
CEARÁ.....	148,43	154,89	162,24	101,96	104,22	107,79	103,98	104,03	104,68	109,61	109,10	108,94
PERNAMBUCO.....	137,79	136,11	141,26	102,08	103,43	101,61	105,37	104,97	104,38	107,13	106,44	105,36
BAHIA.....	138,61	144,34	148,71	103,38	105,12	108,26	105,82	105,68	106,10	108,50	107,63	107,40
REGIÃO SUDESTE.....	142,36	149,53	142,32	109,89	114,15	108,95	109,22	110,20	109,99	113,02	113,06	112,53
MINAS GERAIS.....	137,42	140,74	142,18	109,17	110,28	113,28	114,49	113,65	113,59	114,66	114,20	114,26
ESPÍRITO SANTO.....	172,76	176,73	177,02	108,72	113,10	110,84	113,82	113,68	113,21	114,55	114,19	113,55
RIO DE JANEIRO.....	152,43	197,40	161,82	114,34	146,93	114,90	113,18	119,70	118,89	116,36	120,53	120,14
SÃO PAULO.....	141,50	145,14	139,63	109,37	110,93	107,42	107,76	108,40	108,24	112,42	112,03	111,38
REGIÃO SUL.....	140,65	144,63	148,61	108,79	111,08	112,02	109,01	109,42	109,86	110,15	110,16	110,34
PARANÁ.....	131,79	131,20	137,17	107,13	108,78	109,84	107,30	107,59	107,96	108,55	108,48	108,60
SANTA CATARINA.....	135,68	142,31	144,58	108,91	111,29	112,31	108,23	108,85	109,43	109,84	109,91	110,02
RIO GRANDE DO SUL.....	153,35	159,34	162,99	110,32	113,15	113,95	111,25	111,62	112,01	111,85	111,90	112,19

FONTE: IBGE, DIRETORIA DE PESQUISAS, COORDENAÇÃO DE INDÚSTRIA.

NOTAS: (1)BASE: JANEIRO DE 2001 = 100

(3)BASE: IGUAL PERÍODO DO ANO ANTERIOR = 100

(2)BASE: IGUAL MÊS DO ANO ANTERIOR = 100

(4)BASE: ÚLTIMOS 12 MESES ANTERIORES = 100

**INDICADORES DA FOLHA DE PAGAMENTO REAL
RESULTADOS REGIONAIS - INDÚSTRIA GERAL
2005**

GRANDES REGIÕES E UNIDADES DA FEDERAÇÃO SELECIONADAS	BASE FIXA MENSAL(1)			MENSAL(2)			ACUMULADO(3)			ÚLTIMOS 12 MESES(4)		
	ABR	MAI	JUN	ABR	MAI	JUN	JAN-ABR	JAN-MAI	JAN-JUN	ATÉ ABR	ATÉ MAI	ATÉ JUN
BRASIL	98,68	103,21	100,53	103,70	106,32	103,25	103,86	104,35	104,17	107,58	107,38	106,90
REGIÃO NORTE E CENTRO-OESTE.....	111,97	118,12	120,27	100,08	104,00	100,61	104,65	104,52	103,81	108,57	107,98	106,87
REGIÃO NORDESTE.....	93,51	96,36	99,24	96,47	99,11	101,39	100,94	100,59	100,72	104,10	103,35	103,00
CEARÁ.....	105,38	109,39	114,07	97,13	98,22	101,44	100,87	100,32	100,52	106,73	106,05	105,66
PERNAMBUCO.....	85,48	85,81	89,28	94,98	98,05	98,02	98,13	98,12	98,10	100,27	99,96	99,64
BAHIA.....	92,27	96,42	99,65	99,52	99,39	103,51	102,59	101,96	102,22	104,80	103,88	103,76
REGIÃO SUDESTE.....	97,55	102,89	97,94	105,66	108,75	103,93	104,36	105,24	105,02	108,66	108,63	108,10
MINAS GERAIS.....	99,56	102,56	104,83	105,63	106,33	109,44	111,52	110,47	110,30	112,86	112,23	112,14
ESPÍRITO SANTO.....	108,87	112,31	112,95	100,22	103,61	101,65	107,36	106,61	105,77	109,51	108,99	107,98
RIO DE JANEIRO.....	89,36	115,62	95,13	104,35	133,36	106,33	104,17	109,80	109,22	107,24	110,97	110,83
SÃO PAULO.....	98,13	101,09	96,87	105,99	106,27	102,72	103,06	103,70	103,54	108,08	107,68	107,04
REGIÃO SUL.....	102,41	104,47	106,20	101,23	101,91	102,50	103,22	102,96	102,88	105,29	104,87	104,65
PARANÁ.....	99,26	99,50	102,85	103,25	103,82	103,69	105,34	105,04	104,81	106,98	106,59	106,31
SANTA CATARINA.....	106,43	110,64	111,62	103,89	105,25	106,03	105,22	105,22	105,36	106,82	106,62	106,52
RIO GRANDE DO SUL.....	102,27	104,24	105,23	97,98	98,28	99,21	100,40	99,98	99,85	103,09	102,49	102,24

FONTE: IBGE, DIRETORIA DE PESQUISAS, COORDENAÇÃO DE INDÚSTRIA.

NOTAS: (1)BASE: JANEIRO DE 2001 = 100

(3)BASE: IGUAL PERÍODO DO ANO ANTERIOR = 100

(2)BASE: IGUAL MÊS DO ANO ANTERIOR = 100

(4)BASE: ÚLTIMOS 12 MESES ANTERIORES = 100

**INDICADORES DA FOLHA DE PAGAMENTO MÉDIA REAL
RESULTADOS REGIONAIS - INDÚSTRIA GERAL
2005**

GRANDES REGIÕES E UNIDADES DA FEDERAÇÃO SELECIONADAS	BASE FIXA MENSAL(1)			MENSAL(2)			ACUMULADO(3)			ÚLTIMOS 12 MESES(4)		
	ABR	MAI	JUN	ABR	MAI	JUN	JAN-ABR	JAN-MAI	JAN-JUN	ATÉ ABR	ATÉ MAI	ATÉ JUN
BRASIL	97,17	101,09	98,70	100,71	104,30	101,97	101,14	101,76	101,80	104,54	104,29	103,85
REGIÃO NORTE E CENTRO-OESTE.....	100,63	105,35	106,47	94,91	99,81	96,73	99,37	99,46	98,99	102,51	102,00	101,00
REGIÃO NORDESTE.....	98,41	100,81	104,01	94,16	97,08	100,02	98,84	98,49	98,75	101,61	100,68	100,24
CEARÁ.....	102,03	105,95	111,00	94,35	96,45	100,48	96,64	96,60	97,26	102,46	101,77	101,53
PERNAMBUCO.....	94,71	93,10	96,64	94,46	95,72	94,72	97,92	97,48	97,00	100,16	99,29	98,18
BAHIA.....	95,28	98,73	101,74	95,66	97,29	100,92	98,36	98,16	98,60	101,42	100,39	100,08
REGIÃO SUDESTE.....	97,85	102,28	97,37	101,69	105,64	101,57	101,50	102,32	102,20	105,63	105,44	104,86
MINAS GERAIS.....	94,46	96,27	97,27	101,02	102,06	105,60	106,41	105,55	105,56	107,11	106,46	106,43
ESPÍRITO SANTO.....	118,75	120,89	121,11	100,60	104,68	103,32	105,78	105,57	105,20	107,03	106,46	105,77
RIO DE JANEIRO.....	104,78	135,03	110,71	105,81	135,99	107,11	105,17	111,06	110,41	108,74	112,36	111,92
SÃO PAULO.....	97,27	99,28	95,53	101,21	102,67	100,13	100,16	100,65	100,57	105,09	104,49	103,79
REGIÃO SUL.....	96,68	98,93	101,67	100,67	102,80	104,43	101,32	101,61	102,07	102,94	102,72	102,79
PARANÁ.....	90,59	89,74	93,84	99,13	100,68	102,39	99,73	99,91	100,32	101,44	101,15	101,17
SANTA CATARINA.....	93,26	97,35	98,91	100,78	103,00	104,70	100,58	101,07	101,67	102,66	102,50	102,49
RIO GRANDE DO SUL.....	105,41	108,99	111,51	102,08	104,72	106,22	103,40	103,66	104,08	104,50	104,33	104,50

FONTE: IBGE, DIRETORIA DE PESQUISAS, COORDENAÇÃO DE INDÚSTRIA.

NOTAS: (1)BASE: JANEIRO DE 2001 = 100

(3)BASE: IGUAL PERÍODO DO ANO ANTERIOR = 100

(2)BASE: IGUAL MÊS DO ANO ANTERIOR = 100

(4)BASE: ÚLTIMOS 12 MESES ANTERIORES = 100

PESSOAL OCUPADO ASSALARIADO
COMPOSIÇÃO DA TAXA DE CRESCIMENTO DA INDÚSTRIA GERAL (1) - BRASIL
JUNHO/2005

SEÇÕES E DIVISÕES	MENSAL	ACUMULADO	ÚLTIMOS 12 MESES
INDÚSTRIA GERAL	1,25	2,32	2,90
INDÚSTRIAS EXTRATIVAS.....	-0,01	0,01	0,04
INDÚSTRIA DE TRANSFORMAÇÃO.....	1,26	2,31	2,87
ALIMENTOS E BEBIDAS.....	1,46	1,25	1,09
FUMO.....	-0,00	-0,00	0,04
TÊXTIL.....	0,07	0,17	0,18
VESTUÁRIO.....	-0,15	-0,26	-0,29
CALÇADOS E COURO.....	-0,76	-0,57	-0,31
MADEIRA.....	-0,40	-0,15	-0,00
PAPEL E GRÁFICA.....	0,01	-0,01	-0,06
COQUE, REFINO DE PETRÓLEO, COMB. NUCLEARES E ÁLCOOL.....	0,26	0,26	0,24
PRODUTOS QUÍMICOS.....	-0,02	0,02	0,08
BORRACHA E PLÁSTICO.....	-0,17	-0,02	0,08
MINERAIS NÃO-METÁLICOS.....	-0,10	-0,04	-0,06
METALURGIA BÁSICA.....	0,17	0,24	0,26
PRODUTOS DE METAL - EXCL. MÁQUINAS E EQUIPS.....	0,43	0,17	-0,07
MÁQUINAS E EQUIPS - EXCL. ELÉTR., ELETRÔN., DE PRECISÃO E DE COMUN.....	-0,11	0,31	0,69
MÁQUINAS E APARELHOS ELÉTR., ELETRÔN., DE PRECISÃO E DE COMUN.....	0,21	0,25	0,37
FABRICAÇÃO DE MEIOS DE TRANSPORTE.....	0,64	0,77	0,78
FABRICAÇÃO DE OUTROS PRODUTOS DA INDÚSTRIA DE TRANSFORMAÇÃO.....	-0,24	-0,08	-0,06

FONTE: IBGE, DIRETORIA DE PESQUISAS, COORDENAÇÃO DE INDÚSTRIA.

(1) $C = \frac{I}{G} - 100$.K, ONDE: C = PARTICIPAÇÃO DA ATIVIDADE NA FORMAÇÃO DO TOTAL DA TAXA DE CRESCIMENTO,

I = INDICADOR DA ATIVIDADE E K = PESO DA ATIVIDADE NO TOTAL DA INDÚSTRIA GERAL.

FOLHA DE PAGAMENTO REAL
COMPOSIÇÃO DA TAXA DE CRESCIMENTO DA INDÚSTRIA GERAL (1) - BRASIL
JUNHO/2005

SEÇÕES E DIVISÕES	MENSAL	ACUMULADO	ÚLTIMOS 12 MESES
INDÚSTRIA GERAL	3,25	4,17	6,90
INDÚSTRIAS EXTRATIVAS.....	-0,04	0,34	0,41
INDÚSTRIA DE TRANSFORMAÇÃO.....	3,28	3,84	6,49
ALIMENTOS E BEBIDAS.....	0,99	1,13	1,16
FUMO.....	0,02	0,01	0,04
TÊXTIL.....	0,06	0,08	0,15
VESTUÁRIO.....	0,19	0,04	0,03
CALÇADOS E COURO.....	-0,31	-0,18	-0,03
MADEIRA.....	-0,18	-0,11	-0,04
PAPEL E GRÁFICA.....	-0,62	-0,57	-0,35
COQUE, REFINO DE PETRÓLEO, COMB. NUCLEARES E ÁLCOOL.....	0,18	0,18	0,18
PRODUTOS QUÍMICOS.....	0,23	0,19	0,40
BORRACHA E PLÁSTICO.....	-0,03	-0,06	0,20
MINERAIS NÃO-METÁLICOS.....	-0,19	-0,26	-0,07
METALURGIA BÁSICA.....	0,45	0,27	0,38
PRODUTOS DE METAL - EXCL. MÁQUINAS E EQUIPS.....	0,78	0,44	0,15
MÁQUINAS E EQUIPS - EXCL. ELÉTR., ELETRÔN., DE PRECISÃO E DE COMUN.....	0,26	0,88	1,60
MÁQUINAS E APARELHOS ELÉTR., ELETRÔN., DE PRECISÃO E DE COMUN.....	0,12	0,39	0,51
FABRICAÇÃO DE MEIOS DE TRANSPORTE.....	1,29	1,43	2,24
FABRICAÇÃO DE OUTROS PRODUTOS DA INDÚSTRIA DE TRANSFORMAÇÃO.....	0,05	-0,01	0,02

FONTE: IBGE, DIRETORIA DE PESQUISAS, COORDENAÇÃO DE INDÚSTRIA.

(1) $C = \frac{(I - 100).K}{G}$, ONDE: C = PARTICIPAÇÃO DA ATIVIDADE NA FORMAÇÃO DO TOTAL DA TAXA DE CRESCIMENTO,

I = INDICADOR DA ATIVIDADE E K = PESO DA ATIVIDADE NO TOTAL DA INDÚSTRIA GERAL.

PESSOAL OCUPADO ASSALARIADO
COMPOSIÇÃO REGIONAL DA TAXA DE CRESCIMENTO DA INDÚSTRIA GERAL (1)
JUNHO/2005

GRANDES REGIÕES E UNIDADES DA FEDERAÇÃO SELECIONADAS	MENSAL	ACUMULADO	ÚLTIMOS 12 MESES
BRASIL	1,25	2,32	2,90
REGIÃO NORTE E CENTRO-OESTE.....	0,33	0,40	0,45
REGIÃO NORDESTE.....	0,15	0,22	0,31
CEARÁ.....	0,03	0,10	0,11
PERNAMBUCO.....	0,07	0,02	0,03
BAHIA.....	0,06	0,08	0,08
REGIÃO SUDESTE.....	1,27	1,50	1,67
MINAS GERAIS.....	0,38	0,47	0,55
ESPÍRITO SANTO.....	-0,02	0,01	0,03
RIO DE JANEIRO.....	-0,04	-0,06	-0,06
SÃO PAULO.....	0,95	1,08	1,15
REGIÃO SUL.....	-0,49	0,20	0,47
PARANÁ.....	0,10	0,34	0,39
SANTA CATARINA.....	0,10	0,29	0,31
RIO GRANDE DO SUL.....	-0,69	-0,43	-0,23

FONTE: IBGE, DIRETORIA DE PESQUISAS, COORDENAÇÃO DE INDÚSTRIA.

(1) $C = \left(\frac{I}{G} - 100 \right) \cdot K$, ONDE: C = PARTICIPAÇÃO DO LOCAL NA FORMAÇÃO DA TAXA DE CRESCIMENTO BRASIL,

I = INDICADOR DO LOCAL E K = PESO DO LOCAL NO TOTAL DA INDÚSTRIA BRASILEIRA.

FOLHA DE PAGAMENTO REAL
COMPOSIÇÃO REGIONAL DA TAXA DE CRESCIMENTO DA INDÚSTRIA GERAL (1)
JUNHO/2005

GRANDES REGIÕES E UNIDADES DA FEDERAÇÃO SELECIONADAS	MENSAL	ACUMULADO	ÚLTIMOS 12 MESES
BRASIL	3,25	4,17	6,90
REGIÃO NORTE E CENTRO-OESTE.....	0,03	0,20	0,37
REGIÃO NORDESTE.....	0,11	0,06	0,24
CEARÁ.....	0,02	0,01	0,08
PERNAMBUCO.....	-0,03	-0,03	-0,01
BAHIA.....	0,09	0,06	0,10
REGIÃO SUDESTE.....	2,58	3,32	5,34
MINAS GERAIS.....	0,81	0,89	1,06
ESPÍRITO SANTO.....	0,02	0,08	0,11
RIO DE JANEIRO.....	0,40	0,59	0,69
SÃO PAULO.....	1,35	1,76	3,48
REGIÃO SUL.....	0,52	0,59	0,96
PARANÁ.....	0,23	0,29	0,39
SANTA CATARINA.....	0,36	0,32	0,39
RIO GRANDE DO SUL.....	-0,07	-0,01	0,19

FONTE: IBGE, DIRETORIA DE PESQUISAS, COORDENAÇÃO DE INDÚSTRIA.

(1) $C = \left(\frac{I}{G} - 100 \right) \cdot K$, ONDE: C = PARTICIPAÇÃO DO LOCAL NA FORMAÇÃO DA TAXA DE CRESCIMENTO BRASIL,

I = INDICADOR DO LOCAL E K = PESO DO LOCAL NO TOTAL DA INDÚSTRIA BRASILEIRA.
G

REGIÃO NORTE E CENTRO-OESTE
COMPOSIÇÃO DA TAXA DE CRESCIMENTO DOS PRINCIPAIS INDICADORES DO PESSOAL OCUPADO ASSALARIADO E DA FOLHA DE PAGAMENTO REAL
POR SEÇÕES E DIVISÕES DA INDÚSTRIA
JUNHO/2005

SEÇÕES E DIVISÕES	PESSOAL OCUPADO ASSALARIADO						FOLHA DE PAGAMENTO REAL					
	MENSAL (1)		ACUMULADO (2)		12 MESES (3)		MENSAL (1)		ACUMULADO (2)		12 MESES (3)	
	ÍNDICE	COMP. TAXA	ÍNDICE	COMP. TAXA	ÍNDICE	COMP. TAXA	ÍNDICE	COMP. TAXA	ÍNDICE	COMP. TAXA	ÍNDICE	COMP. TAXA
INDÚSTRIA GERAL	104,01	4,01	104,91	4,91	105,76	5,76	100,60	0,60	103,81	3,81	106,86	6,86
INDÚSTRIAS EXTRATIVAS.....	101,19	0,03	103,97	0,10	106,42	0,16	109,93	0,51	117,23	0,95	121,53	1,10
INDÚSTRIA DE TRANSFORMAÇÃO.....	104,08	3,97	104,94	4,81	105,74	5,59	100,02	0,02	102,98	2,82	106,03	5,72
ALIMENTOS E BEBIDAS.....	114,99	4,63	112,31	3,85	112,69	3,94	102,84	0,84	108,97	2,55	110,98	3,14
FUMO.....	81,66	-0,00	79,67	-0,00	84,34	-0,00	82,93	-0,00	86,05	-0,00	89,96	-0,00
TÊXTIL.....	89,31	-0,17	102,71	0,03	99,22	-0,01	80,11	-0,30	99,06	-0,01	113,72	0,15
VESTUÁRIO.....	93,94	-0,31	90,17	-0,51	90,91	-0,47	92,16	-0,23	97,26	-0,07	99,29	-0,01
CALÇADOS E COURO.....	92,66	-0,12	92,83	-0,12	94,55	-0,08	91,65	-0,10	98,89	-0,01	102,91	0,03
MADEIRA.....	91,08	-1,53	98,42	-0,27	101,39	0,24	93,51	-0,69	96,26	-0,41	99,03	-0,11
PAPEL E GRÁFICA.....	93,91	-0,27	97,04	-0,13	98,71	-0,06	93,76	-0,37	99,50	-0,03	99,13	-0,05
COQUE, REFINO DE PETRÓLEO, COMB. NUCLEARES E ÁLCOOL.....	106,26	0,28	116,70	0,55	114,26	0,46	104,04	0,18	114,14	0,45	106,71	0,27
PRODUTOS QUÍMICOS.....	103,08	0,12	106,24	0,24	106,91	0,27	103,92	0,20	106,01	0,29	104,81	0,24
BORRACHA E PLÁSTICO.....	89,99	-0,32	93,36	-0,20	103,10	0,10	94,28	-0,17	102,40	0,07	108,96	0,27
MINERAIS NÃO-METÁLICOS.....	98,71	-0,07	100,64	0,03	99,10	-0,05	67,95	-1,30	64,79	-1,51	87,81	-0,57
METALURGIA BÁSICA.....	122,56	0,35	120,81	0,34	113,36	0,22	137,26	1,21	117,04	0,69	115,06	0,57
PRODUTOS DE METAL - EXCL. MÁQUINAS E EQUIPS.....	116,80	0,46	112,71	0,36	104,53	0,12	104,83	0,15	104,85	0,16	99,35	-0,01
MÁQUINAS E EQUIPS - EXCL. ELÉTR., ELÉTRÔN., DE PRECISÃO E DE COMUN.....	95,58	-0,07	90,98	-0,18	90,76	-0,18	110,36	0,25	113,37	0,39	101,40	0,03
MÁQUINAS E APARELHOS ELÉTR., ELÉTRÔN., DE PRECISÃO E DE COMUN.....	113,77	0,83	111,47	0,68	115,82	0,90	110,67	0,86	114,85	1,25	119,42	1,60
FABRICAÇÃO DE MEIOS DE TRANSPORTE..	110,53	0,40	112,09	0,46	111,53	0,44	114,92	0,96	110,02	0,69	114,46	0,93
FABRICAÇÃO DE OUTROS PRODUTOS DA INDÚSTRIA DE TRANSFORMAÇÃO.....	81,72	-0,54	83,74	-0,49	88,85	-0,35	89,63	-0,24	87,62	-0,30	95,69	-0,11

FONTE: IBGE, DIRETORIA DE PESQUISAS, COORDENAÇÃO DE INDÚSTRIA.

NOTAS: (1)BASE: IGUAL MÊS DO ANO ANTERIOR = 100

(2)BASE: IGUAL PERÍODO DO ANO ANTERIOR = 100

(3)BASE: ÚLTIMOS 12 MESES ANTERIORES = 100

REGIÃO NORDESTE
COMPOSIÇÃO DA TAXA DE CRESCIMENTO DOS PRINCIPAIS INDICADORES DO PESSOAL OCUPADO ASSALARIADO E DA FOLHA DE PAGAMENTO REAL
POR SEÇÕES E DIVISÕES DA INDÚSTRIA
JUNHO/2005

SEÇÕES E DIVISÕES	PESSOAL OCUPADO ASSALARIADO						FOLHA DE PAGAMENTO REAL					
	MENSAL(1)		ACUMULADO(2)		12 MESES(3)		MENSAL(1)		ACUMULADO(2)		12 MESES(3)	
	ÍNDICE	COMP. TAXA	ÍNDICE	COMP. TAXA	ÍNDICE	COMP. TAXA	ÍNDICE	COMP. TAXA	ÍNDICE	COMP. TAXA	ÍNDICE	COMP. TAXA
INDÚSTRIA GERAL	101,37	1,37	101,99	1,99	102,72	2,72	101,39	1,39	100,71	0,71	102,99	2,99
INDÚSTRIAS EXTRATIVAS.....	101,15	0,04	102,55	0,09	101,14	0,04	101,25	0,13	100,37	0,03	102,24	0,22
INDÚSTRIA DE TRANSFORMAÇÃO.....	101,38	1,33	101,97	1,90	102,78	2,68	101,48	1,32	100,83	0,74	103,14	2,82
ALIMENTOS E BEBIDAS.....	103,85	1,05	100,42	0,12	101,44	0,43	103,26	0,66	101,50	0,32	103,91	0,87
FUMO.....	79,07	-0,13	93,30	-0,03	96,93	-0,01	91,55	-0,02	95,85	-0,01	100,40	0,00
TÊXTIL.....	104,45	0,32	104,43	0,31	102,17	0,15	95,80	-0,26	97,01	-0,18	102,24	0,13
VESTUÁRIO.....	98,17	-0,20	101,12	0,12	100,59	0,06	102,69	0,15	101,02	0,05	103,19	0,16
CALÇADOS E COURO.....	98,05	-0,24	101,77	0,21	107,25	0,87	99,85	-0,01	101,56	0,10	110,06	0,67
MADEIRA.....	101,75	0,01	106,70	0,06	102,97	0,03	110,02	0,05	106,11	0,03	97,02	-0,01
PAPEL E GRÁFICA.....	95,01	-0,20	93,12	-0,28	95,55	-0,18	98,43	-0,08	97,68	-0,11	100,15	0,00
COQUE, REFINO DE PETRÓLEO, COMB. NUCLEARES E ÁLCOOL.....	114,76	0,33	122,18	0,51	120,47	0,53	106,61	0,19	111,29	0,34	111,53	0,36
PRODUTOS QUÍMICOS.....	99,92	-0,00	104,93	0,23	104,96	0,23	93,64	-1,05	90,86	-1,56	94,68	-0,89
BORRACHA E PLÁSTICO.....	98,43	-0,05	100,92	0,03	102,93	0,09	102,55	0,06	101,08	0,02	105,78	0,14
MINERAIS NÃO-METÁLICOS.....	94,87	-0,36	93,40	-0,46	91,65	-0,60	94,24	-0,30	91,98	-0,42	90,61	-0,51
METALURGIA BÁSICA.....	104,37	0,09	106,69	0,13	108,02	0,14	105,40	0,29	101,85	0,10	103,62	0,16
PRODUTOS DE METAL - EXCL. MÁQUINAS E EQUIPS.....	98,20	-0,04	107,54	0,19	111,93	0,28	96,43	-0,08	105,86	0,12	113,33	0,28
MÁQUINAS E EQUIPS - EXCL. ELÉTR., ELETRÔN., DE PRECISÃO E DE COMUN....	120,13	0,52	121,23	0,53	119,50	0,47	142,78	1,35	149,87	1,55	138,11	1,10
MÁQUINAS E APARELHOS ELÉTR., ELETRÔN., DE PRECISÃO E DE COMUN....	107,78	0,14	108,14	0,14	105,80	0,09	102,06	0,05	106,38	0,16	105,53	0,14
FABRICAÇÃO DE MEIOS DE TRANSPORTE..	109,05	0,12	108,86	0,11	110,88	0,12	119,36	0,27	109,86	0,13	108,39	0,09
FABRICAÇÃO DE OUTROS PRODUTOS DA INDÚSTRIA DE TRANSFORMAÇÃO.....	98,27	-0,05	97,24	-0,09	97,05	-0,09	104,31	0,08	106,17	0,11	103,36	0,06

FONTE: IBGE, DIRETORIA DE PESQUISAS, COORDENAÇÃO DE INDÚSTRIA.

NOTAS: (1)BASE: IGUAL MÊS DO ANO ANTERIOR = 100

(2)BASE: IGUAL PERÍODO DO ANO ANTERIOR = 100

(3)BASE: ÚLTIMOS 12 MESES ANTERIORES = 100

CEARÁ
COMPOSIÇÃO DA TAXA DE CRESCIMENTO DOS PRINCIPAIS INDICADORES DO PESSOAL OCUPADO ASSALARIADO E DA FOLHA DE PAGAMENTO REAL
POR SEÇÕES E DIVISÕES DA INDÚSTRIA
JUNHO/2005

SEÇÕES E DIVISÕES	PESSOAL OCUPADO ASSALARIADO						FOLHA DE PAGAMENTO REAL					
	MENSAL(1)		ACUMULADO(2)		12 MESES(3)		MENSAL(1)		ACUMULADO(2)		12 MESES(3)	
	ÍNDICE	COMP. TAXA	ÍNDICE	COMP. TAXA	ÍNDICE	COMP. TAXA	ÍNDICE	COMP. TAXA	ÍNDICE	COMP. TAXA	ÍNDICE	COMP. TAXA
INDÚSTRIA GERAL	100,95	0,95	103,37	3,37	103,98	3,98	101,44	1,44	100,51	0,51	105,65	5,65
INDÚSTRIAS EXTRATIVAS.....	124,40	0,25	130,55	0,33	120,88	0,20	127,95	0,28	119,55	0,20	123,48	0,22
INDÚSTRIA DE TRANSFORMAÇÃO.....	100,70	0,69	103,06	3,03	103,77	3,73	101,17	1,16	100,31	0,31	105,47	5,42
ALIMENTOS E BEBIDAS.....	113,75	2,38	111,13	1,99	105,93	1,09	109,95	1,93	111,13	2,13	118,25	3,78
FUMO.....	87,49	-0,00	90,27	-0,00	91,48	-0,00	94,28	-0,00	91,36	-0,00	94,43	-0,00
TÊXTIL.....	106,25	0,57	106,68	0,61	102,07	0,19	89,75	-1,33	88,23	-1,61	100,33	0,04
VESTUÁRIO.....	105,02	0,98	108,68	1,71	109,12	1,77	114,35	2,00	110,15	1,37	111,78	1,61
CALÇADOS E COURO.....	91,86	-2,31	96,21	-1,06	102,81	0,81	90,87	-2,07	92,51	-1,70	103,88	0,89
MADEIRA.....	82,82	-0,10	90,35	-0,05	95,16	-0,02	88,50	-0,04	95,69	-0,01	97,69	-0,00
PAPEL E GRÁFICA.....	92,28	-0,24	92,45	-0,24	95,33	-0,14	94,16	-0,25	93,41	-0,28	97,31	-0,11
COQUE, REFINO DE PETRÓLEO, COMB. NUCLEARES E ÁLCOOL.....	106,62	0,00	105,81	0,00	106,67	0,00	109,46	0,12	108,79	0,12	110,44	0,13
PRODUTOS QUÍMICOS.....	105,27	0,15	110,76	0,29	104,22	0,11	109,43	0,51	106,52	0,35	80,55	-1,04
BORRACHA E PLÁSTICO.....	109,33	0,19	112,76	0,27	106,74	0,14	118,14	0,30	116,03	0,27	113,53	0,23
MINERAIS NÃO-METÁLICOS.....	77,94	-1,12	91,32	-0,40	92,83	-0,30	85,76	-0,62	89,42	-0,46	89,84	-0,43
METALURGIA BÁSICA.....	104,74	0,04	113,02	0,11	124,87	0,19	122,74	0,38	118,46	0,27	135,41	0,48
PRODUTOS DE METAL - EXCL. MÁQUINAS E EQUIPS.....	94,54	-0,09	87,67	-0,21	87,38	-0,23	92,02	-0,16	83,97	-0,37	91,39	-0,19
MÁQUINAS E EQUIPS - EXCL. ELÉTR., ELETRÔN., DE PRECISÃO E DE COMUN....	91,37	-0,20	90,46	-0,22	96,58	-0,07	89,26	-0,37	93,60	-0,21	100,40	0,01
MÁQUINAS E APARELHOS ELÉTR., ELETRÔN., DE PRECISÃO E DE COMUN....	105,29	0,06	105,32	0,06	106,94	0,07	101,47	0,02	103,27	0,05	110,44	0,15
FABRICAÇÃO DE MEIOS DE TRANSPORTE..	125,67	0,25	121,56	0,21	118,04	0,16	139,64	0,41	119,90	0,20	117,31	0,16
FABRICAÇÃO DE OUTROS PRODUTOS DA INDÚSTRIA DE TRANSFORMAÇÃO.....	104,54	0,14	99,52	-0,01	99,36	-0,01	109,24	0,20	103,11	0,06	102,09	0,04

FONTE: IBGE, DIRETORIA DE PESQUISAS, COORDENAÇÃO DE INDÚSTRIA.

NOTAS: (1)BASE: IGUAL MÊS DO ANO ANTERIOR = 100

(2)BASE: IGUAL PERÍODO DO ANO ANTERIOR = 100

(3)BASE: ÚLTIMOS 12 MESES ANTERIORES = 100

PERNAMBUCO
COMPOSIÇÃO DA TAXA DE CRESCIMENTO DOS PRINCIPAIS INDICADORES DO PESSOAL OCUPADO ASSALARIADO E DA FOLHA DE PAGAMENTO REAL
POR SEÇÕES E DIVISÕES DA INDÚSTRIA
JUNHO/2005

SEÇÕES E DIVISÕES	PESSOAL OCUPADO ASSALARIADO						FOLHA DE PAGAMENTO REAL					
	MENSAL(1)		ACUMULADO(2)		12 MESES(3)		MENSAL(1)		ACUMULADO(2)		12 MESES(3)	
	ÍNDICE	COMP. TAXA	ÍNDICE	COMP. TAXA	ÍNDICE	COMP. TAXA	ÍNDICE	COMP. TAXA	ÍNDICE	COMP. TAXA	ÍNDICE	COMP. TAXA
INDÚSTRIA GERAL	103,48	3,48	101,06	1,06	101,41	1,41	98,01	-1,98	98,10	-1,89	99,64	-0,35
INDÚSTRIAS EXTRATIVAS.....	80,34	-0,17	81,62	-0,16	78,45	-0,18	77,64	-0,21	78,60	-0,19	83,48	-0,15
INDÚSTRIA DE TRANSFORMAÇÃO.....	103,69	3,66	101,24	1,23	101,61	1,60	98,21	-1,76	98,28	-1,70	99,79	-0,20
ALIMENTOS E BEBIDAS.....	102,29	0,96	95,19	-2,17	96,74	-1,50	92,39	-2,79	92,27	-3,06	93,18	-2,72
FUMO.....	133,33	0,00	161,11	0,00	180,55	0,00	392,23	0,00	244,10	0,00	257,41	0,00
TÊXTIL.....	107,32	0,31	103,82	0,15	100,64	0,02	118,68	0,56	110,73	0,32	104,73	0,14
VESTUÁRIO.....	94,38	-0,39	92,58	-0,50	89,36	-0,75	93,44	-0,23	95,14	-0,16	99,58	-0,01
CALÇADOS E COURO.....	107,28	0,15	108,51	0,17	110,09	0,20	114,22	0,23	118,08	0,26	119,33	0,29
MADEIRA.....	103,96	0,02	96,44	-0,02	93,00	-0,04	112,84	0,04	96,32	-0,01	89,43	-0,03
PAPEL E GRÁFICA.....	97,68	-0,14	92,70	-0,44	99,26	-0,04	98,68	-0,10	95,55	-0,37	104,80	0,44
COQUE, REFINO DE PETRÓLEO, COMB. NUCLEARES E ÁLCOOL.....	440,03	1,85	465,92	2,16	405,35	1,90	275,08	0,84	310,57	1,24	267,92	1,04
PRODUTOS QUÍMICOS.....	113,39	0,96	118,08	1,18	116,12	0,96	98,41	-0,18	97,49	-0,26	98,68	-0,13
BORRACHA E PLÁSTICO.....	85,42	-0,72	94,82	-0,23	104,64	0,18	85,95	-0,60	93,73	-0,25	105,04	0,17
MINERAIS NÃO-METÁLICOS.....	97,93	-0,18	94,18	-0,49	94,34	-0,47	93,17	-0,50	90,49	-0,67	90,20	-0,64
METALURGIA BÁSICA.....	101,11	0,02	105,52	0,11	105,05	0,10	91,01	-0,59	92,21	-0,47	91,98	-0,46
PRODUTOS DE METAL - EXCL. MÁQUINAS E EQUIPS.....	92,32	-0,22	115,00	0,38	118,38	0,44	100,01	0,00	119,97	0,53	127,98	0,69
MÁQUINAS E EQUIPS - EXCL. ELÉTR., ELETRÔN., DE PRECISÃO E DE COMUN....	120,99	0,41	117,10	0,32	110,62	0,19	121,63	0,55	118,68	0,46	112,34	0,31
MÁQUINAS E APARELHOS ELÉTR., ELETRÔN., DE PRECISÃO E DE COMUN....	119,88	0,70	114,68	0,50	106,12	0,19	122,29	1,18	113,61	0,73	108,39	0,48
FABRICAÇÃO DE MEIOS DE TRANSPORTE..	104,03	0,05	105,69	0,07	104,53	0,06	104,53	0,11	105,38	0,11	105,53	0,12
FABRICAÇÃO DE OUTROS PRODUTOS DA INDÚSTRIA DE TRANSFORMAÇÃO.....	103,49	0,09	107,37	0,19	104,30	0,11	103,72	0,06	106,84	0,11	114,08	0,24

FONTE: IBGE, DIRETORIA DE PESQUISAS, COORDENAÇÃO DE INDÚSTRIA.

NOTAS: (1)BASE: IGUAL MÊS DO ANO ANTERIOR = 100

(2)BASE: IGUAL PERÍODO DO ANO ANTERIOR = 100

(3)BASE: ÚLTIMOS 12 MESES ANTERIORES = 100

BAHIA
COMPOSIÇÃO DA TAXA DE CRESCIMENTO DOS PRINCIPAIS INDICADORES DO PESSOAL OCUPADO ASSALARIADO E DA FOLHA DE PAGAMENTO REAL
POR SEÇÕES E DIVISÕES DA INDÚSTRIA
JUNHO/2005

SEÇÕES E DIVISÕES	PESSOAL OCUPADO ASSALARIADO						FOLHA DE PAGAMENTO REAL					
	MENSAL(1)		ACUMULADO(2)		12 MESES(3)		MENSAL(1)		ACUMULADO(2)		12 MESES(3)	
	ÍNDICE	COMP. TAXA	ÍNDICE	COMP. TAXA	ÍNDICE	COMP. TAXA	ÍNDICE	COMP. TAXA	ÍNDICE	COMP. TAXA	ÍNDICE	COMP. TAXA
INDÚSTRIA GERAL	102,56	2,56	103,64	3,64	103,61	3,61	103,51	3,51	102,21	2,21	103,75	3,75
INDÚSTRIAS EXTRATIVAS.....	90,43	-0,61	90,32	-0,63	90,96	-0,59	99,56	-0,04	95,45	-0,49	96,90	-0,33
INDÚSTRIA DE TRANSFORMAÇÃO.....	103,39	3,18	104,57	4,27	104,49	4,20	104,06	3,63	103,13	2,79	104,67	4,15
ALIMENTOS E BEBIDAS.....	100,87	0,16	102,30	0,40	101,33	0,23	119,09	1,74	117,38	1,45	112,74	1,03
FUMO.....	74,08	-0,67	85,20	-0,34	90,64	-0,21	82,63	-0,11	88,62	-0,06	93,42	-0,03
TÊXTIL.....	101,81	0,06	98,00	-0,07	100,82	0,03	86,07	-0,35	96,63	-0,07	106,50	0,15
VESTUÁRIO.....	92,02	-0,39	95,50	-0,22	89,82	-0,51	82,93	-0,25	86,82	-0,18	80,34	-0,27
CALÇADOS E COURO.....	107,80	0,99	106,73	0,88	113,04	1,67	111,47	0,52	109,10	0,38	117,56	0,75
MADEIRA.....	119,83	0,25	105,75	0,08	92,54	-0,11	122,51	0,13	103,56	0,02	88,95	-0,07
PAPEL E GRÁFICA.....	102,67	0,11	101,65	0,07	98,18	-0,08	101,78	0,10	106,00	0,30	101,80	0,09
COQUE, REFINO DE PETRÓLEO, COMB. NUCLEARES E ÁLCOOL.....	107,80	0,15	103,64	0,06	104,22	0,07	103,23	0,14	103,23	0,14	105,57	0,25
PRODUTOS QUÍMICOS.....	95,89	-0,43	98,85	-0,12	100,85	0,09	92,14	-2,78	88,14	-4,40	94,53	-2,03
BORRACHA E PLÁSTICO.....	90,95	-0,46	92,10	-0,39	93,45	-0,32	104,67	0,13	97,36	-0,07	100,54	0,01
MINERAIS NÃO-METÁLICOS.....	90,00	-0,64	91,03	-0,61	89,09	-0,83	97,64	-0,06	97,99	-0,05	99,36	-0,02
METALURGIA BÁSICA.....	109,89	0,32	109,92	0,33	110,29	0,34	108,87	0,45	104,05	0,22	100,79	0,04
PRODUTOS DE METAL - EXCL. MÁQUINAS E EQUIPS.....	112,90	0,49	121,09	0,82	124,05	0,82	102,49	0,05	118,29	0,37	121,91	0,46
MÁQUINAS E EQUIPS - EXCL. ELÉTR., ELETRÔN., DE PRECISÃO E DE COMUN...!	167,83	2,84	162,80	2,68	145,24	1,90	191,14	3,73	198,23	4,24	165,63	2,47
MÁQUINAS E APARELHOS ELÉTR., ELETRÔN., DE PRECISÃO E DE COMUN...!	98,70	-0,04	103,62	0,11	105,86	0,18	87,39	-0,49	101,67	0,06	99,80	-0,00
FABRICAÇÃO DE MEIOS DE TRANSPORTE..!	110,97	0,23	113,88	0,29	123,50	0,36	129,24	0,47	110,86	0,18	102,04	0,02
FABRICAÇÃO DE OUTROS PRODUTOS DA INDÚSTRIA DE TRANSFORMAÇÃO.....!	106,42	0,30	107,43	0,35	108,60	0,42	120,22	0,38	126,94	0,45	118,54	0,34

FONTES: IBGE, DIRETORIA DE PESQUISAS, COORDENAÇÃO DE INDÚSTRIA.

NOTAS: (1)BASE: IGUAL MÊS DO ANO ANTERIOR = 100

(2)BASE: IGUAL PERÍODO DO ANO ANTERIOR = 100

(3)BASE: ÚLTIMOS 12 MESES ANTERIORES = 100

REGIÃO SUDESTE
COMPOSIÇÃO DA TAXA DE CRESCIMENTO DOS PRINCIPAIS INDICADORES DO PESSOAL OCUPADO ASSALARIADO E DA FOLHA DE PAGAMENTO REAL
POR SEÇÕES E DIVISÕES DA INDÚSTRIA
JUNHO/2005

SEÇÕES E DIVISÕES	PESSOAL OCUPADO ASSALARIADO						FOLHA DE PAGAMENTO REAL					
	MENSAL(1)		ACUMULADO(2)		12 MESES(3)		MENSAL(1)		ACUMULADO(2)		12 MESES(3)	
	ÍNDICE	COMP. TAXA	ÍNDICE	COMP. TAXA	ÍNDICE	COMP. TAXA	ÍNDICE	COMP. TAXA	ÍNDICE	COMP. TAXA	ÍNDICE	COMP. TAXA
INDÚSTRIA GERAL	102,32	2,32	102,75	2,75	103,06	3,06	103,92	3,92	105,02	5,02	108,10	8,10
INDÚSTRIAS EXTRATIVAS.....	98,63	-0,03	99,07	-0,02	100,94	0,02	94,65	-0,17	111,15	0,38	113,95	0,46
INDÚSTRIA DE TRANSFORMAÇÃO.....	102,41	2,35	102,84	2,77	103,11	3,03	104,23	4,09	104,80	4,64	107,90	7,63
ALIMENTOS E BEBIDAS.....	108,33	1,18	108,12	1,09	106,75	0,93	109,06	0,93	111,60	1,09	110,78	1,10
FUMO.....	111,41	0,01	114,52	0,01	113,22	0,01	118,58	0,01	115,81	0,01	112,30	0,01
TÊXTIL.....	100,64	0,03	102,82	0,14	104,44	0,23	101,80	0,05	101,21	0,03	104,01	0,12
VESTUÁRIO.....	95,89	-0,25	90,18	-0,65	88,93	-0,70	105,89	0,13	97,78	-0,05	94,29	-0,13
CALÇADOS E COURO.....	91,31	-0,27	96,22	-0,12	100,17	0,00	91,86	-0,10	101,62	0,01	107,36	0,09
MADEIRA.....	91,83	-0,09	88,68	-0,14	88,19	-0,14	88,65	-0,07	83,25	-0,11	84,96	-0,09
PAPEL E GRÁFICA.....	100,01	0,00	99,44	-0,03	97,68	-0,14	87,49	-0,93	88,34	-0,87	92,77	-0,53
COQUE, REFINO DE PETRÓLEO, COMB. NUCLEARES E ÁLCOOL.....	121,49	0,32	118,33	0,22	116,73	0,22	112,89	0,21	111,54	0,16	110,29	0,16
PRODUTOS QUÍMICOS.....	99,11	-0,06	98,84	-0,08	100,15	0,01	102,85	0,30	102,55	0,29	105,04	0,56
BORRACHA E PLÁSTICO.....	97,21	-0,17	100,46	0,03	102,50	0,16	98,98	-0,06	98,89	-0,06	104,75	0,28
MINERAIS NÃO-METÁLICOS.....	99,47	-0,02	100,99	0,05	100,55	0,02	101,52	0,06	99,60	-0,01	102,76	0,11
METALURGIA BÁSICA.....	103,25	0,15	105,46	0,25	106,15	0,29	107,40	0,44	103,82	0,24	106,62	0,43
PRODUTOS DE METAL - EXCL. MÁQUINAS E EQUIPS.....	110,61	0,69	102,05	0,14	95,80	-0,31	119,51	1,07	108,08	0,48	98,99	-0,06
MÁQUINAS E EQUIPS - EXCL. ELÉTR., ELETRÔN., DE PRECISÃO E DE COMUN....	97,91	-0,19	104,35	0,41	111,53	1,01	101,36	0,16	108,56	0,99	118,95	2,04
MÁQUINAS E APARELHOS ELÉTR., ELETRÔN., DE PRECISÃO E DE COMUN....	103,09	0,18	104,19	0,25	107,66	0,45	101,48	0,10	106,66	0,44	108,92	0,59
FABRICAÇÃO DE MEIOS DE TRANSPORTE..	110,10	0,87	111,92	1,01	111,54	0,99	109,26	1,43	111,38	1,80	118,93	2,91
FABRICAÇÃO DE OUTROS PRODUTOS DA INDÚSTRIA DE TRANSFORMAÇÃO.....	100,22	0,01	103,68	0,16	101,80	0,08	111,20	0,29	105,85	0,15	103,77	0,09

FONTE: IBGE, DIRETORIA DE PESQUISAS, COORDENAÇÃO DE INDÚSTRIA.

NOTAS: (1)BASE: IGUAL MÊS DO ANO ANTERIOR = 100

(2)BASE: IGUAL PERÍODO DO ANO ANTERIOR = 100

(3)BASE: ÚLTIMOS 12 MESES ANTERIORES = 100

MINAS GERAIS
COMPOSIÇÃO DA TAXA DE CRESCIMENTO DOS PRINCIPAIS INDICADORES DO PESSOAL OCUPADO ASSALARIADO E DA FOLHA DE PAGAMENTO REAL
POR SEÇÕES E DIVISÕES DA INDÚSTRIA
JUNHO/2005

SEÇÕES E DIVISÕES	PESSOAL OCUPADO ASSALARIADO						FOLHA DE PAGAMENTO REAL					
	MENSAL(1)		ACUMULADO(2)		12 MESES(3)		MENSAL(1)		ACUMULADO(2)		12 MESES(3)	
	ÍNDICE	COMP. TAXA	ÍNDICE	COMP. TAXA	ÍNDICE	COMP. TAXA	ÍNDICE	COMP. TAXA	ÍNDICE	COMP. TAXA	ÍNDICE	COMP. TAXA
INDÚSTRIA GERAL	103,63	3,63	104,49	4,49	105,34	5,34	109,44	9,44	110,30	10,30	112,14	12,14
INDÚSTRIAS EXTRATIVAS.....	105,27	0,30	103,75	0,22	101,98	0,12	87,89	-1,14	111,35	1,04	106,00	0,53
INDÚSTRIA DE TRANSFORMAÇÃO.....	103,53	3,32	104,54	4,27	105,56	5,22	111,63	10,53	110,18	9,24	112,77	11,63
ALIMENTOS E BEBIDAS.....	104,07	0,67	101,74	0,28	102,78	0,47	94,15	-0,76	90,96	-1,18	97,52	-0,32
FUMO.....	114,67	0,02	115,33	0,02	113,51	0,02	114,11	0,04	110,74	0,04	108,19	0,03
TÊXTIL.....	107,32	0,41	105,75	0,32	104,68	0,27	108,63	0,31	108,24	0,27	110,04	0,35
VESTUÁRIO.....	98,49	-0,13	98,92	-0,10	103,67	0,29	105,45	0,20	102,45	0,09	102,76	0,08
CALÇADOS E COURO.....	91,48	-0,35	96,75	-0,13	100,88	0,03	95,19	-0,09	100,34	0,00	106,43	0,12
MADEIRA.....	93,93	-0,09	97,32	-0,04	97,20	-0,04	105,99	0,05	100,51	0,00	100,80	0,00
PAPEL E GRÁFICA.....	101,28	0,04	106,66	0,22	107,52	0,23	106,92	0,23	107,11	0,23	108,71	0,28
COQUE, REFINO DE PETRÓLEO, COMB. NUCLEARES E ÁLCOOL.....	114,79	0,22	117,31	0,20	120,00	0,24	112,30	0,23	113,11	0,21	110,32	0,18
PRODUTOS QUÍMICOS.....	95,41	-0,29	95,35	-0,30	99,84	-0,00	111,47	0,74	117,48	1,05	126,51	1,66
BORRACHA E PLÁSTICO.....	102,03	0,06	108,08	0,26	114,12	0,43	102,17	0,06	104,17	0,10	120,41	0,46
MINERAIS NÃO-METÁLICOS.....	96,35	-0,20	98,58	-0,08	97,17	-0,17	107,65	0,33	109,44	0,40	107,03	0,30
METALURGIA BÁSICA.....	98,43	-0,15	102,00	0,19	104,10	0,40	107,22	1,26	109,02	1,68	111,69	2,17
PRODUTOS DE METAL - EXCL. MÁQUINAS E EQUIPS.....	137,57	2,04	132,56	1,79	121,93	1,17	175,11	4,31	173,95	4,29	163,34	3,84
MÁQUINAS E EQUIPS - EXCL. ELÉTR., ELETRÔN., DE PRECISÃO E DE COMUN....	102,10	0,10	104,40	0,22	104,42	0,22	98,47	-0,10	100,99	0,06	104,62	0,31
MÁQUINAS E APARELHOS ELÉTR., ELETRÔN., DE PRECISÃO E DE COMUN....	112,61	0,55	115,01	0,66	118,80	0,86	111,74	0,50	107,63	0,33	113,31	0,56
FABRICAÇÃO DE MEIOS DE TRANSPORTE..	113,30	0,79	112,05	0,73	111,49	0,74	133,27	3,30	113,65	1,42	113,08	1,40
FABRICAÇÃO DE OUTROS PRODUTOS DA INDÚSTRIA DE TRANSFORMAÇÃO.....	93,52	-0,36	99,82	-0,00	100,20	0,01	98,64	-0,04	104,55	0,15	107,60	0,27

FONTE: IBGE, DIRETORIA DE PESQUISAS, COORDENAÇÃO DE INDÚSTRIA.

NOTAS: (1)BASE: IGUAL MÊS DO ANO ANTERIOR = 100

(2)BASE: IGUAL PERÍODO DO ANO ANTERIOR = 100

(3)BASE: ÚLTIMOS 12 MESES ANTERIORES = 100

ESPÍRITO SANTO
COMPOSIÇÃO DA TAXA DE CRESCIMENTO DOS PRINCIPAIS INDICADORES DO PESSOAL OCUPADO ASSALARIADO E DA FOLHA DE PAGAMENTO REAL
POR SEÇÕES E DIVISÕES DA INDÚSTRIA
JUNHO/2005

SEÇÕES E DIVISÕES	PESSOAL OCUPADO ASSALARIADO						FOLHA DE PAGAMENTO REAL					
	MENSAL(1)		ACUMULADO(2)		12 MESES(3)		MENSAL(1)		ACUMULADO(2)		12 MESES(3)	
	ÍNDICE	COMP. TAXA	ÍNDICE	COMP. TAXA	ÍNDICE	COMP. TAXA	ÍNDICE	COMP. TAXA	ÍNDICE	COMP. TAXA	ÍNDICE	COMP. TAXA
INDÚSTRIA GERAL	98,37	-1,62	100,53	0,53	102,05	2,05	101,64	1,64	105,76	5,76	107,97	7,97
INDÚSTRIAS EXTRATIVAS.....	100,92	0,09	97,14	-0,30	100,28	0,03	95,66	-0,95	112,14	2,62	112,85	2,79
INDÚSTRIA DE TRANSFORMAÇÃO.....	98,07	-1,72	100,90	0,81	102,20	1,95	103,72	2,90	104,81	3,77	107,24	5,67
ALIMENTOS E BEBIDAS.....	95,30	-0,72	96,16	-0,58	97,75	-0,34	98,71	-0,15	94,93	-0,62	101,07	0,13
TÊXTIL.....	108,24	0,15	106,86	0,12	102,33	0,04	118,27	0,15	114,50	0,12	100,19	0,00
VESTUÁRIO.....	99,94	-0,00	105,15	0,80	109,11	1,32	109,88	0,53	116,93	0,86	114,97	0,76
CALÇADOS E COURO.....	96,10	-0,08	102,61	0,05	104,41	0,09	94,02	-0,06	104,93	0,05	102,88	0,02
MADEIRA.....	109,37	0,28	108,14	0,24	108,87	0,26	105,75	0,08	107,65	0,10	110,98	0,17
PAPEL E GRÁFICA.....	83,80	-0,63	89,94	-0,39	95,68	-0,16	86,83	-0,86	87,14	-1,02	88,22	-0,88
COQUE, REFINO DE PETRÓLEO, COMB. NUCLEARES E ÁLCOOL.....	111,36	0,15	122,77	0,24	138,15	0,38	111,85	0,12	133,80	0,26	133,27	0,27
PRODUTOS QUÍMICOS.....	99,43	-0,00	100,26	0,00	91,98	-0,11	100,23	0,00	100,89	0,01	91,75	-0,14
BORRACHA E PLÁSTICO.....	97,35	-0,07	107,28	0,21	113,24	0,37	116,03	0,26	123,26	0,38	121,92	0,34
MINERAIS NÃO-METÁLICOS.....	94,99	-0,86	99,43	-0,09	103,61	0,59	95,63	-0,53	99,61	-0,04	105,61	0,61
METALURGIA BÁSICA.....	103,71	0,25	103,30	0,23	103,61	0,26	105,47	1,14	104,79	1,00	114,16	2,88
PRODUTOS DE METAL - EXCL. MÁQUINAS E EQUIPS.....	85,61	-0,46	87,95	-0,39	91,90	-0,23	99,23	-0,01	98,71	-0,03	112,82	0,27
MÁQUINAS E EQUIPS - EXCL. ELÉTR., ELÉTRÔN., DE PRECISÃO E DE COMUN....	99,51	-0,02	95,23	-0,28	81,04	-1,41	129,33	1,64	134,84	1,88	105,59	0,39
MÁQUINAS E APARELHOS ELÉTR., ELÉTRÔN., DE PRECISÃO E DE COMUN....	93,39	-0,05	93,56	-0,05	92,21	-0,06	102,71	0,01	101,17	0,00	102,62	0,01
FABRICAÇÃO DE MEIOS DE TRANSPORTE..	115,44	0,19	112,90	0,16	110,03	0,14	112,33	0,10	105,16	0,04	109,66	0,08
FABRICAÇÃO DE OUTROS PRODUTOS DA INDÚSTRIA DE TRANSFORMAÇÃO.....	101,00	0,07	107,18	0,48	113,27	0,85	106,31	0,24	115,84	0,55	124,69	0,85

FONTE: IBGE, DIRETORIA DE PESQUISAS, COORDENAÇÃO DE INDÚSTRIA.

NOTAS: (1)BASE: IGUAL MÊS DO ANO ANTERIOR = 100

(2)BASE: IGUAL PERÍODO DO ANO ANTERIOR = 100

(3)BASE: ÚLTIMOS 12 MESES ANTERIORES = 100

RIO DE JANEIRO
COMPOSIÇÃO DA TAXA DE CRESCIMENTO DOS PRINCIPAIS INDICADORES DO PESSOAL OCUPADO ASSALARIADO E DA FOLHA DE PAGAMENTO REAL
POR SEÇÕES E DIVISÕES DA INDÚSTRIA
JUNHO/2005

SEÇÕES E DIVISÕES	PESSOAL OCUPADO ASSALARIADO						FOLHA DE PAGAMENTO REAL					
	MENSAL(1)		ACUMULADO(2)		12 MESES(3)		MENSAL(1)		ACUMULADO(2)		12 MESES(3)	
	ÍNDICE	COMP. TAXA	ÍNDICE	COMP. TAXA	ÍNDICE	COMP. TAXA	ÍNDICE	COMP. TAXA	ÍNDICE	COMP. TAXA	ÍNDICE	COMP. TAXA
INDÚSTRIA GERAL	99,27	-0,72	98,91	-1,08	98,91	-1,08	106,33	6,33	109,22	9,22	110,83	10,83
INDÚSTRIAS EXTRATIVAS.....	94,02	-0,29	98,63	-0,06	101,74	0,09	106,35	0,80	119,99	2,93	127,42	3,92
INDÚSTRIA DE TRANSFORMAÇÃO.....	99,54	-0,43	98,93	-1,01	98,75	-1,17	106,31	5,51	107,40	6,31	108,05	6,90
ALIMENTOS E BEBIDAS.....	107,34	1,09	104,23	0,64	96,45	-0,54	114,26	1,33	107,95	0,74	96,40	-0,37
FUMO.....	109,37	0,03	111,41	0,03	108,82	0,02	121,50	0,05	115,77	0,03	117,52	0,04
TÊXTIL.....	89,43	-0,30	95,73	-0,11	105,87	0,17	93,89	-0,09	95,93	-0,05	113,84	0,24
VESTUÁRIO.....	97,35	-0,28	91,98	-0,91	90,37	-1,02	107,78	0,34	98,62	-0,06	100,04	0,00
CALÇADOS E COURO.....	101,72	0,01	93,59	-0,07	86,33	-0,17	106,50	0,03	94,29	-0,03	88,81	-0,07
MADEIRA.....	99,07	-0,00	94,26	-0,05	97,09	-0,02	96,11	-0,01	91,88	-0,03	95,50	-0,01
PAPEL E GRÁFICA.....	102,76	0,22	101,28	0,10	99,47	-0,04	99,03	-0,07	100,59	0,04	98,14	-0,14
COQUE, REFINO DE PETRÓLEO, COMB. NUCLEARES E ÁLCOOL.....	104,83	0,05	102,50	0,02	102,64	0,02	104,65	0,14	102,22	0,07	103,27	0,10
PRODUTOS QUÍMICOS.....	88,55	-1,16	89,94	-1,02	91,47	-0,78	103,06	0,50	110,08	1,59	115,86	2,15
BORRACHA E PLÁSTICO.....	100,60	0,03	103,19	0,18	105,50	0,31	126,67	1,37	126,39	1,31	129,37	1,49
MINERAIS NÃO-METÁLICOS.....	105,07	0,32	105,07	0,31	110,93	0,70	114,09	0,60	109,73	0,45	120,51	0,97
METALURGIA BÁSICA.....	106,13	0,28	104,64	0,22	102,30	0,11	107,83	0,63	105,46	0,42	101,19	0,10
PRODUTOS DE METAL - EXCL. MÁQUINAS E EQUIPS.....	89,00	-0,60	88,06	-0,66	83,09	-0,89	103,83	0,14	100,42	0,01	94,28	-0,22
MÁQUINAS E EQUIPS - EXCL. ELÉTR., ELETRÔN., DE PRECISÃO E DE COMUN....	96,85	-0,20	96,44	-0,22	105,77	0,37	110,92	0,80	115,29	1,09	112,71	0,93
MÁQUINAS E APARELHOS ELÉTR., ELETRÔN., DE PRECISÃO E DE COMUN....	95,55	-0,18	99,11	-0,03	100,73	0,03	109,40	0,35	115,52	0,51	121,61	0,77
FABRICAÇÃO DE MEIOS DE TRANSPORTE..	98,93	-0,08	105,91	0,44	113,21	0,92	93,94	-0,56	102,84	0,23	114,28	1,12
FABRICAÇÃO DE OUTROS PRODUTOS DA INDÚSTRIA DE TRANSFORMAÇÃO.....	109,04	0,31	102,42	0,08	97,33	-0,09	97,61	-0,04	101,56	0,02	96,25	-0,07

FONTE: IBGE, DIRETORIA DE PESQUISAS, COORDENAÇÃO DE INDÚSTRIA.

NOTAS: (1)BASE: IGUAL MÊS DO ANO ANTERIOR = 100

(2)BASE: IGUAL PERÍODO DO ANO ANTERIOR = 100

(3)BASE: ÚLTIMOS 12 MESES ANTERIORES = 100

SÃO PAULO
COMPOSIÇÃO DA TAXA DE CRESCIMENTO DOS PRINCIPAIS INDICADORES DO PESSOAL OCUPADO ASSALARIADO E DA FOLHA DE PAGAMENTO REAL
POR SEÇÕES E DIVISÕES DA INDÚSTRIA
JUNHO/2005

SEÇÕES E DIVISÕES	PESSOAL OCUPADO ASSALARIADO						FOLHA DE PAGAMENTO REAL					
	MENSAL(1)		ACUMULADO(2)		12 MESES(3)		MENSAL(1)		ACUMULADO(2)		12 MESES(3)	
	ÍNDICE	COMP. TAXA	ÍNDICE	COMP. TAXA	ÍNDICE	COMP. TAXA	ÍNDICE	COMP. TAXA	ÍNDICE	COMP. TAXA	ÍNDICE	COMP. TAXA
INDÚSTRIA GERAL	102,58	2,58	102,95	2,95	103,10	3,10	102,72	2,72	103,54	3,54	107,04	7,04
INDÚSTRIAS EXTRATIVAS.....	87,23	-0,09	89,88	-0,07	98,03	-0,01	78,75	-0,10	77,17	-0,11	90,95	-0,03
INDÚSTRIA DE TRANSFORMAÇÃO.....	102,69	2,67	103,05	3,02	103,14	3,12	102,84	2,82	103,67	3,65	107,11	7,08
ALIMENTOS E BEBIDAS.....	110,75	1,43	111,90	1,47	110,74	1,37	112,31	1,21	118,21	1,58	116,67	1,60
FUMO.....	110,31	0,00	116,74	0,00	117,30	0,00	122,39	0,00	123,95	0,01	116,01	0,00
TÊXTIL.....	99,29	-0,03	102,36	0,13	104,27	0,23	100,93	0,02	100,35	0,01	102,17	0,06
VESTUÁRIO.....	93,15	-0,29	82,54	-0,82	78,70	-1,04	104,93	0,08	94,15	-0,10	87,79	-0,22
CALÇADOS E COURO.....	90,71	-0,30	96,02	-0,13	100,62	0,02	89,87	-0,12	101,84	0,02	108,89	0,10
MADEIRA.....	87,72	-0,13	82,13	-0,20	81,17	-0,19	81,01	-0,11	75,49	-0,15	77,16	-0,13
PAPEL E GRÁFICA.....	99,72	-0,01	98,41	-0,11	96,17	-0,27	84,78	-1,24	85,68	-1,17	91,12	-0,71
COQUE, REFINO DE PETRÓLEO, COMB. NUCLEARES E ÁLCOOL.....	125,46	0,40	120,41	0,26	117,06	0,24	115,37	0,22	113,94	0,16	112,23	0,16
PRODUTOS QUÍMICOS.....	102,04	0,16	101,39	0,11	101,98	0,15	101,95	0,21	100,00	0,00	101,65	0,20
BORRACHA E PLÁSTICO.....	96,20	-0,28	99,11	-0,06	100,66	0,05	96,13	-0,27	95,80	-0,28	101,48	0,10
MINERAIS NÃO-METÁLICOS.....	100,08	0,00	101,19	0,05	99,23	-0,03	98,96	-0,03	96,15	-0,14	99,15	-0,03
METALURGIA BÁSICA.....	106,77	0,21	108,84	0,28	109,02	0,29	107,98	0,27	98,96	-0,03	102,81	0,10
PRODUTOS DE METAL - EXCL. MÁQUINAS E EQUIPS.....	107,82	0,56	97,77	-0,17	91,78	-0,71	111,60	0,67	98,54	-0,09	89,94	-0,69
MÁQUINAS E EQUIPS - EXCL. ELÉTR., ELETRÔN., DE PRECISÃO E DE COMUN....	97,40	-0,29	105,23	0,59	113,93	1,42	100,62	0,08	108,47	1,11	121,06	2,53
MÁQUINAS E APARELHOS ELÉTR., ELETRÔN., DE PRECISÃO E DE COMUN....	102,16	0,15	102,82	0,19	106,41	0,43	100,04	0,00	106,04	0,46	107,81	0,59
FABRICAÇÃO DE MEIOS DE TRANSPORTE..	110,92	1,06	112,61	1,21	111,35	1,11	108,02	1,41	111,67	2,12	119,85	3,49
FABRICAÇÃO DE OUTROS PRODUTOS DA INDÚSTRIA DE TRANSFORMAÇÃO.....	101,60	0,07	104,98	0,21	102,35	0,10	115,81	0,40	106,24	0,15	103,00	0,07

FONTES: IBGE, DIRETORIA DE PESQUISAS, COORDENAÇÃO DE INDÚSTRIA.

NOTAS: (1)BASE: IGUAL MÊS DO ANO ANTERIOR = 100

(2)BASE: IGUAL PERÍODO DO ANO ANTERIOR = 100

(3)BASE: ÚLTIMOS 12 MESES ANTERIORES = 100

REGIÃO SUL
COMPOSIÇÃO DA TAXA DE CRESCIMENTO DOS PRINCIPAIS INDICADORES DO PESSOAL OCUPADO ASSALARIADO E DA FOLHA DE PAGAMENTO REAL
POR SEÇÕES E DIVISÕES DA INDÚSTRIA
JUNHO/2005

SEÇÕES E DIVISÕES	PESSOAL OCUPADO ASSALARIADO						FOLHA DE PAGAMENTO REAL					
	MENSAL(1)		ACUMULADO(2)		12 MESES(3)		MENSAL(1)		ACUMULADO(2)		12 MESES(3)	
	ÍNDICE	COMP. TAXA	ÍNDICE	COMP. TAXA	ÍNDICE	COMP. TAXA	ÍNDICE	COMP. TAXA	ÍNDICE	COMP. TAXA	ÍNDICE	COMP. TAXA
INDÚSTRIA GERAL	98,14	-1,85	100,76	0,76	101,78	1,78	102,49	2,49	102,88	2,88	104,65	4,65
INDÚSTRIAS EXTRATIVAS.....	100,21	0,00	100,30	0,00	102,49	0,02	118,46	0,19	113,35	0,13	110,40	0,10
INDÚSTRIA DE TRANSFORMAÇÃO.....	98,12	-1,85	100,77	0,76	101,78	1,76	102,33	2,31	102,77	2,74	104,59	4,54
ALIMENTOS E BEBIDAS.....	106,73	1,18	107,05	1,23	104,80	0,85	108,92	1,35	108,09	1,24	106,66	1,01
FUMO.....	102,90	0,03	99,34	-0,00	113,56	0,11	102,64	0,03	98,90	-0,01	115,11	0,15
TÊXTIL.....	102,74	0,12	104,73	0,22	102,57	0,11	106,70	0,28	107,21	0,29	104,72	0,19
VESTUÁRIO.....	101,69	0,14	105,43	0,46	106,31	0,56	110,01	0,49	107,53	0,37	111,45	0,59
CALÇADOS E COURO.....	81,14	-2,14	83,47	-1,96	87,15	-1,50	84,99	-1,09	87,58	-0,94	91,50	-0,67
MADEIRA.....	89,48	-0,84	97,22	-0,22	102,50	0,20	91,97	-0,49	98,59	-0,08	102,85	0,17
PAPEL E GRÁFICA.....	103,90	0,19	104,14	0,21	103,09	0,16	102,34	0,13	101,79	0,10	100,08	0,00
COQUE, REFINO DE PETRÓLEO, COMB. NUCLEARES E ÁLCOOL.....	103,70	0,03	111,32	0,08	107,35	0,06	109,77	0,12	112,39	0,14	113,04	0,15
PRODUTOS QUÍMICOS.....	100,36	0,00	103,85	0,09	103,55	0,09	109,41	0,45	109,03	0,48	107,59	0,38
BORRACHA E PLÁSTICO.....	97,19	-0,14	97,92	-0,10	97,79	-0,10	101,12	0,05	97,83	-0,10	98,66	-0,06
MINERAIS NÃO-METÁLICOS.....	96,37	-0,15	98,69	-0,05	99,86	-0,00	92,05	-0,33	92,20	-0,33	94,35	-0,24
METALURGIA BÁSICA.....	111,76	0,17	115,48	0,22	116,92	0,24	112,97	0,30	112,19	0,27	110,46	0,23
PRODUTOS DE METAL - EXCL. MÁQUINAS E EQUIPS.....	101,14	0,05	102,98	0,15	103,57	0,17	105,36	0,29	108,66	0,46	115,55	0,80
MÁQUINAS E EQUIPS - EXCL. ELÉTR., ELETRÔN., DE PRECISÃO E DE COMUN....	97,24	-0,20	102,22	0,16	104,70	0,36	101,50	0,16	103,34	0,36	106,59	0,74
MÁQUINAS E APARELHOS ELÉTR., ELETRÔN., DE PRECISÃO E DE COMUN....	102,19	0,07	104,19	0,14	103,78	0,12	100,34	0,01	102,42	0,10	102,68	0,11
FABRICAÇÃO DE MEIOS DE TRANSPORTE..	108,96	0,44	113,01	0,63	115,05	0,73	113,95	1,34	110,20	0,93	114,42	1,28
FABRICAÇÃO DE OUTROS PRODUTOS DA INDÚSTRIA DE TRANSFORMAÇÃO.....	89,33	-0,76	93,47	-0,46	96,47	-0,25	87,88	-0,68	90,98	-0,50	95,90	-0,23

FONTE: IBGE, DIRETORIA DE PESQUISAS, COORDENAÇÃO DE INDÚSTRIA.

NOTAS: (1)BASE: IGUAL MÊS DO ANO ANTERIOR = 100

(2)BASE: IGUAL PERÍODO DO ANO ANTERIOR = 100

(3)BASE: ÚLTIMOS 12 MESES ANTERIORES = 100

PARANÁ
COMPOSIÇÃO DA TAXA DE CRESCIMENTO DOS PRINCIPAIS INDICADORES DO PESSOAL OCUPADO ASSALARIADO E DA FOLHA DE PAGAMENTO REAL
POR SEÇÕES E DIVISÕES DA INDÚSTRIA
JUNHO/2005

SEÇÕES E DIVISÕES	PESSOAL OCUPADO ASSALARIADO						FOLHA DE PAGAMENTO REAL					
	MENSAL(1)		ACUMULADO(2)		12 MESES(3)		MENSAL(1)		ACUMULADO(2)		12 MESES(3)	
	ÍNDICE	COMP. TAXA	ÍNDICE	COMP. TAXA	ÍNDICE	COMP. TAXA	ÍNDICE	COMP. TAXA	ÍNDICE	COMP. TAXA	ÍNDICE	COMP. TAXA
INDÚSTRIA GERAL	101,26	1,26	104,44	4,44	105,01	5,01	103,68	3,68	104,81	4,81	106,30	6,30
INDÚSTRIAS EXTRATIVAS.....	85,78	-0,15	91,25	-0,09	92,37	-0,08	94,65	-0,04	97,01	-0,02	94,99	-0,04
INDÚSTRIA DE TRANSFORMAÇÃO.....	101,43	1,42	104,59	4,54	105,16	5,10	103,76	3,73	104,88	4,83	106,40	6,34
ALIMENTOS E BEBIDAS.....	115,12	3,19	113,00	2,80	108,59	1,86	115,00	2,79	114,03	2,66	111,99	2,29
FUMO.....	107,06	0,00	102,91	0,00	103,95	0,00	112,48	0,01	110,60	0,01	130,75	0,02
TÊXTIL.....	94,77	-0,16	94,79	-0,17	96,34	-0,11	97,98	-0,05	96,83	-0,08	93,20	-0,16
VESTUÁRIO.....	104,87	0,51	114,31	1,41	117,60	1,80	110,17	0,45	112,47	0,54	124,35	1,10
CALÇADOS E COURO.....	122,75	0,32	112,10	0,17	104,53	0,06	126,61	0,23	114,57	0,12	106,20	0,05
MADEIRA.....	84,27	-2,01	93,64	-0,83	99,89	-0,01	90,88	-0,95	98,53	-0,15	102,96	0,32
PAPEL E GRÁFICA.....	101,95	0,13	101,76	0,12	101,83	0,12	100,68	0,05	99,28	-0,05	100,80	0,06
COQUE, REFINO DE PETRÓLEO, COMB. NUCLEARES E ÁLCOOL.....	103,67	0,11	111,94	0,26	107,44	0,18	112,48	0,37	114,27	0,36	112,34	0,32
PRODUTOS QUÍMICOS.....	92,90	-0,25	99,39	-0,02	99,83	-0,00	109,38	0,56	107,13	0,51	100,49	0,03
BORRACHA E PLÁSTICO.....	104,08	0,17	104,21	0,18	105,12	0,21	88,31	-0,52	90,86	-0,42	98,36	-0,07
MINERAIS NÃO-METÁLICOS.....	103,18	0,14	108,73	0,38	106,70	0,30	91,50	-0,35	94,01	-0,25	94,15	-0,26
METALURGIA BÁSICA.....	105,87	0,05	104,75	0,04	101,12	0,01	136,01	0,37	124,89	0,27	102,43	0,02
PRODUTOS DE METAL - EXCL. MÁQUINAS E EQUIPS.....	98,89	-0,05	99,10	-0,04	100,07	0,00	98,78	-0,05	103,09	0,13	108,58	0,35
MÁQUINAS E EQUIPS - EXCL. ELÉTR., ELETRÔN., DE PRECISÃO E DE COMUN....	102,20	0,13	101,80	0,11	104,48	0,29	101,00	0,08	99,02	-0,08	107,88	0,76
MÁQUINAS E APARELHOS ELÉTR., ELETRÔN., DE PRECISÃO E DE COMUN....	102,35	0,07	103,34	0,10	99,58	-0,01	97,34	-0,11	101,93	0,08	97,04	-0,13
FABRICAÇÃO DE MEIOS DE TRANSPORTE..	109,06	0,48	115,86	0,83	113,77	0,71	117,10	2,25	118,93	2,11	120,04	2,12
FABRICAÇÃO DE OUTROS PRODUTOS DA INDÚSTRIA DE TRANSFORMAÇÃO.....	81,63	-1,34	89,18	-0,79	96,18	-0,28	73,44	-1,38	80,29	-0,97	90,05	-0,50

FONTE: IBGE, DIRETORIA DE PESQUISAS, COORDENAÇÃO DE INDÚSTRIA.

NOTAS: (1)BASE: IGUAL MÊS DO ANO ANTERIOR = 100

(2)BASE: IGUAL PERÍODO DO ANO ANTERIOR = 100

(3)BASE: ÚLTIMOS 12 MESES ANTERIORES = 100

SANTA CATARINA
COMPOSIÇÃO DA TAXA DE CRESCIMENTO DOS PRINCIPAIS INDICADORES DO PESSOAL OCUPADO ASSALARIADO E DA FOLHA DE PAGAMENTO REAL
POR SEÇÕES E DIVISÕES DA INDÚSTRIA
JUNHO/2005

SEÇÕES E DIVISÕES	PESSOAL OCUPADO ASSALARIADO						FOLHA DE PAGAMENTO REAL					
	MENSAL(1)		ACUMULADO(2)		12 MESES(3)		MENSAL(1)		ACUMULADO(2)		12 MESES(3)	
	ÍNDICE	COMP. TAXA	ÍNDICE	COMP. TAXA	ÍNDICE	COMP. TAXA	ÍNDICE	COMP. TAXA	ÍNDICE	COMP. TAXA	ÍNDICE	COMP. TAXA
INDÚSTRIA GERAL	101,27	1,27	103,62	3,62	103,88	3,88	106,03	6,03	105,35	5,35	106,51	6,51
INDÚSTRIAS EXTRATIVAS.....	122,62	0,28	118,43	0,22	120,00	0,24	135,61	0,60	126,73	0,45	126,53	0,46
INDÚSTRIA DE TRANSFORMAÇÃO.....	101,01	0,99	103,43	3,39	103,69	3,64	105,52	5,42	104,99	4,90	106,18	6,07
ALIMENTOS E BEBIDAS.....	106,00	0,97	106,38	1,03	105,63	0,90	112,03	1,67	109,29	1,29	110,21	1,44
FUMO.....	101,57	0,00	97,33	-0,00	102,65	0,00	94,26	-0,02	93,23	-0,02	107,77	0,02
TÊXTIL.....	105,84	0,56	108,07	0,76	104,18	0,40	109,81	0,93	108,72	0,82	107,44	0,71
VESTUÁRIO.....	99,89	-0,01	99,02	-0,14	99,14	-0,13	111,46	1,18	104,28	0,45	106,73	0,76
CALÇADOS E COURO.....	103,58	0,04	98,35	-0,02	95,41	-0,06	113,66	0,11	112,34	0,10	108,40	0,07
MADEIRA.....	90,97	-0,98	99,44	-0,05	104,67	0,51	86,34	-1,02	92,51	-0,53	98,12	-0,13
PAPEL E GRÁFICA.....	104,07	0,19	105,96	0,28	105,36	0,25	111,05	0,63	118,26	1,09	113,67	0,79
COQUE, REFINO DE PETRÓLEO, COMB. NUCLEARES E ÁLCOOL.....	157,77	0,01	184,99	0,02	159,47	0,01	150,71	0,01	161,58	0,01	149,99	0,01
PRODUTOS QUÍMICOS.....	114,04	0,23	119,81	0,32	120,00	0,29	115,68	0,35	126,75	0,56	119,89	0,40
BORRACHA E PLÁSTICO.....	92,30	-0,43	95,64	-0,24	95,06	-0,27	111,96	0,66	99,64	-0,01	95,14	-0,27
MINERAIS NÃO-METÁLICOS.....	96,45	-0,19	94,82	-0,29	96,20	-0,21	95,27	-0,28	90,82	-0,57	92,94	-0,43
METALURGIA BÁSICA.....	114,21	0,22	116,56	0,26	119,52	0,29	114,90	0,34	122,32	0,49	124,15	0,49
PRODUTOS DE METAL - EXCL. MÁQUINAS E EQUIPS.....	90,79	-0,34	91,84	-0,31	93,43	-0,22	88,43	-0,45	94,80	-0,19	103,42	0,11
MÁQUINAS E EQUIPS - EXCL. ELÉTR., ELETRÔN., DE PRECISÃO E DE COMUN....	105,00	0,39	114,24	1,09	114,05	1,05	112,73	1,53	114,92	1,78	116,04	1,93
MÁQUINAS E APARELHOS ELÉTR., ELETRÔN., DE PRECISÃO E DE COMUN....	103,41	0,12	106,53	0,23	108,93	0,31	96,71	-0,18	98,84	-0,06	103,74	0,19
FABRICAÇÃO DE MEIOS DE TRANSPORTE..	109,04	0,35	109,53	0,37	108,99	0,34	105,37	0,32	96,96	-0,19	99,88	-0,00
FABRICAÇÃO DE OUTROS PRODUTOS DA INDÚSTRIA DE TRANSFORMAÇÃO.....	97,76	-0,15	101,42	0,10	103,17	0,22	93,59	-0,39	97,54	-0,14	101,33	0,08

FONTES: IBGE, DIRETORIA DE PESQUISAS, COORDENAÇÃO DE INDÚSTRIA.

NOTAS: (1)BASE: IGUAL MÊS DO ANO ANTERIOR = 100

(2)BASE: IGUAL PERÍODO DO ANO ANTERIOR = 100

(3)BASE: ÚLTIMOS 12 MESES ANTERIORES = 100

RIO GRANDE DO SUL
COMPOSIÇÃO DA TAXA DE CRESCIMENTO DOS PRINCIPAIS INDICADORES DO PESSOAL OCUPADO ASSALARIADO E DA FOLHA DE PAGAMENTO REAL
POR SEÇÕES E DIVISÕES DA INDÚSTRIA
JUNHO/2005

SEÇÕES E DIVISÕES	PESSOAL OCUPADO ASSALARIADO						FOLHA DE PAGAMENTO REAL					
	MENSAL(1)		ACUMULADO(2)		12 MESES(3)		MENSAL(1)		ACUMULADO(2)		12 MESES(3)	
	ÍNDICE	COMP. TAXA	ÍNDICE	COMP. TAXA	ÍNDICE	COMP. TAXA	ÍNDICE	COMP. TAXA	ÍNDICE	COMP. TAXA	ÍNDICE	COMP. TAXA
INDÚSTRIA GERAL	93,40	-6,59	95,90	-4,09	97,82	-2,17	99,21	-0,78	99,85	-0,14	102,23	2,23
INDÚSTRIAS EXTRATIVAS.....	85,11	-0,08	85,00	-0,09	90,17	-0,05	109,97	0,06	104,59	0,03	98,23	-0,01
INDÚSTRIA DE TRANSFORMAÇÃO.....	93,45	-6,50	95,97	-4,00	97,87	-2,11	99,14	-0,84	99,82	-0,17	102,26	2,25
ALIMENTOS E BEBIDAS.....	98,88	-0,17	101,60	0,25	100,32	0,05	100,31	0,04	101,12	0,15	98,12	-0,24
FUMO.....	102,85	0,09	99,32	-0,01	114,74	0,28	103,03	0,09	99,05	-0,02	115,36	0,34
TÊXTIL.....	100,85	0,01	104,88	0,09	104,75	0,08	104,10	0,06	113,67	0,20	111,84	0,16
VESTUÁRIO.....	99,34	-0,01	110,17	0,23	108,26	0,19	102,94	0,04	114,38	0,21	109,19	0,12
CALÇADOS E COURO.....	78,66	-5,66	81,81	-5,01	86,14	-3,78	82,52	-2,90	85,85	-2,44	90,45	-1,72
MADEIRA.....	106,94	0,15	104,60	0,10	106,14	0,13	111,45	0,23	114,62	0,28	114,64	0,25
PAPEL E GRÁFICA.....	106,25	0,24	105,58	0,22	102,95	0,12	96,30	-0,15	90,60	-0,44	88,82	-0,54
COQUE, REFINO DE PETRÓLEO, COMB. NUCLEARES E ÁLCOOL.....	97,33	-0,00	97,81	-0,00	99,92	-0,00	101,80	0,01	107,37	0,06	111,41	0,10
PRODUTOS QUÍMICOS.....	101,22	0,03	100,61	0,01	99,69	-0,00	107,52	0,43	106,33	0,39	110,92	0,65
BORRACHA E PLÁSTICO.....	97,00	-0,15	95,97	-0,20	95,69	-0,21	100,97	0,05	100,98	0,04	101,38	0,06
MINERAIS NÃO-METÁLICOS.....	88,13	-0,34	93,07	-0,19	98,01	-0,05	87,75	-0,35	92,27	-0,22	97,07	-0,08
METALURGIA BÁSICA.....	112,45	0,22	119,30	0,33	121,91	0,38	105,96	0,20	103,48	0,10	106,63	0,21
PRODUTOS DE METAL - EXCL. MÁQUINAS E EQUIPS.....	107,34	0,46	110,78	0,65	110,71	0,63	114,04	1,07	115,79	1,14	122,49	1,60
MÁQUINAS E EQUIPS - EXCL. ELÉTR., ELETRÔN., DE PRECISÃO E DE COMUN....	88,98	-0,93	93,95	-0,50	98,07	-0,16	92,90	-0,82	96,87	-0,36	98,28	-0,20
MÁQUINAS E APARELHOS ELÉTR., ELETRÔN., DE PRECISÃO E DE COMUN....	100,89	0,02	102,71	0,08	102,49	0,08	106,40	0,24	106,21	0,23	106,27	0,24
FABRICAÇÃO DE MEIOS DE TRANSPORTE..	108,78	0,48	112,86	0,69	119,47	1,04	114,30	1,36	108,98	0,87	116,20	1,56
FABRICAÇÃO DE OUTROS PRODUTOS DA INDÚSTRIA DE TRANSFORMAÇÃO.....	89,12	-0,77	90,81	-0,65	91,67	-0,60	93,39	-0,37	92,95	-0,40	96,17	-0,22

FONTE: IBGE, DIRETORIA DE PESQUISAS, COORDENAÇÃO DE INDÚSTRIA.

NOTAS: (1)BASE: IGUAL MÊS DO ANO ANTERIOR = 100

(2)BASE: IGUAL PERÍODO DO ANO ANTERIOR = 100

(3)BASE: ÚLTIMOS 12 MESES ANTERIORES = 100

**TAXAS DE ADMISSÃO, DE DESLIGAMENTO, DE REALOCAÇÃO E DE ROTATIVIDADE,
SEGUNDO ATIVIDADES INDUSTRIAIS
BRASIL
2005**

SEÇÕES E DIVISÕES	ADMISSÃO (1)			DESLIGAMENTO (2)			REALOCAÇÃO (3)			ROTATIVIDADE (4)		
	ABR	MAI	JUN	ABR	MAI	JUN	ABR	MAI	JUN	ABR	MAI	JUN
INDÚSTRIA GERAL	3,81	3,71	2,89	2,97	3,11	3,07	6,79	6,82	5,95	2,97	3,11	2,89
INDÚSTRIAS EXTRATIVAS.....	2,30	2,08	2,02	2,60	1,59	2,00	4,90	3,67	4,02	2,30	1,59	2,00
INDÚSTRIA DE TRANSFORMAÇÃO.....	3,85	3,75	2,91	2,98	3,14	3,09	6,83	6,89	5,99	2,98	3,14	2,91
ALIMENTOS E BEBIDAS.....	5,16	4,90	4,34	3,48	3,18	2,81	8,63	8,08	7,15	3,48	3,18	2,81
FUMO.....	13,18	7,81	3,15	4,87	6,15	14,18	18,05	13,96	17,33	4,87	6,15	3,15
TÊXTIL.....	3,04	2,78	2,45	2,69	2,13	2,75	5,73	4,92	5,20	2,69	2,13	2,45
VESTUÁRIO.....	4,27	4,41	3,64	3,51	3,66	4,28	7,79	8,08	7,92	3,51	3,66	3,64
CALÇADOS E COURO.....	4,08	3,78	2,99	4,48	4,96	5,38	8,56	8,75	8,37	4,08	3,78	2,99
MADEIRA.....	3,32	2,84	3,20	5,58	4,42	4,93	8,90	7,25	8,13	3,32	2,84	3,20
PAPEL E GRÁFICA.....	2,08	1,93	1,72	1,64	1,75	2,01	3,72	3,69	3,74	1,64	1,75	1,72
COQUE, REFINO DE PETRÓLEO, COMB. NUCLEARES E ÁLCOOL.....	24,30	19,81	4,19	6,02	4,30	3,86	30,32	24,12	8,05	6,02	4,30	3,86
PRODUTOS QUÍMICOS.....	2,54	2,02	2,53	1,81	2,21	1,92	4,35	4,23	4,45	1,81	2,02	1,92
BORRACHA E PLÁSTICO.....	2,76	2,24	2,44	2,48	2,84	2,71	5,24	5,08	5,15	2,48	2,24	2,44
MINERAIS NÃO-METÁLICOS.....	3,80	3,22	2,10	2,94	2,68	3,32	6,74	5,90	5,41	2,94	2,68	2,10
METALURGIA BÁSICA.....	1,79	1,79	1,46	1,84	2,03	1,95	3,63	3,82	3,42	1,79	1,79	1,46
PRODUTOS DE METAL - EXCL. MÁQUINAS E EQUIPS.....	3,99	7,61	3,47	3,11	3,99	3,60	7,10	11,60	7,07	3,11	3,99	3,47
MÁQUINAS E EQUIPS - EXCL. ELÉTR., ELETRÔN., DE PRECISÃO E DE COMUN....	2,92	2,18	2,01	3,19	4,13	3,35	6,11	6,32	5,36	2,92	2,18	2,01
MÁQUINAS E APARELHOS ELÉTR., ELETRÔN., DE PRECISÃO E DE COMUN....	3,05	2,70	2,87	1,89	2,47	1,88	4,94	5,17	4,75	1,89	2,47	1,88
FABRICAÇÃO DE MEIOS DE TRANSPORTE..	1,92	1,91	1,78	1,26	1,52	1,40	3,18	3,43	3,18	1,26	1,52	1,40
FABRICAÇÃO DE OUTROS PRODUTOS DA INDÚSTRIA DE TRANSFORMAÇÃO.....	3,56	3,56	2,39	2,88	4,00	3,21	6,44	7,57	5,60	2,88	3,56	2,39

FONTE: IBGE, DIRETORIA DE PESQUISAS, COORDENAÇÃO DE INDÚSTRIA.

(1) TX. ADMISSÃO = (ADM)T/ (POA)T-1

(3) TX. REALOCAÇÃO = (ADM + DES)T/ (POA)T-1

(2) TX. DESLIGAMENTO = (DES)T/ (POA)T-1

(4) TX. ROTATIVIDADE = MIN(ADM,DES)T/ (POA)T-1

**TAXAS DE ADMISSÃO, DE DESLIGAMENTO, DE REALOCAÇÃO E DE ROTATIVIDADE,
RESULTADOS REGIONAIS - INDÚSTRIA GERAL
2005**

GRANDES REGIÕES E UNIDADES DA FEDERAÇÃO SELECIONADAS	ADMISSÃO (1)			DESLIGAMENTO (2)			REALOCAÇÃO (3)			ROTATIVIDADE (4)		
	ABR	MAI	JUN	ABR	MAI	JUN	ABR	MAI	JUN	ABR	MAI	JUN
BRASIL	3,81	3,71	2,89	2,97	3,11	3,07	6,79	6,82	5,95	2,97	3,11	2,89
REGIÃO NORTE E CENTRO-OESTE.....	5,57	5,24	4,32	3,86	4,23	3,97	9,43	9,47	8,30	3,86	4,23	3,97
REGIÃO NORDESTE.....	2,29	3,30	2,74	3,10	2,73	2,90	5,40	6,03	5,64	2,29	2,73	2,74
CEARÁ.....	1,99	2,57	2,25	2,10	2,67	2,73	4,09	5,24	4,97	1,99	2,57	2,25
PERNAMBUCO.....	2,23	4,51	3,60	5,71	2,13	3,35	7,94	6,64	6,94	2,23	2,13	3,35
BAHIA.....	2,52	3,50	2,79	2,46	2,83	2,39	4,98	6,33	5,18	2,46	2,83	2,39
REGIÃO SUDESTE.....	3,67	3,64	2,60	2,31	2,69	2,55	5,98	6,33	5,15	2,31	2,69	2,55
MINAS GERAIS.....	3,75	3,75	4,25	3,08	2,70	3,07	6,83	6,45	7,32	3,08	2,70	3,07
ESPÍRITO SANTO.....	4,58	4,33	3,13	3,95	2,87	2,95	8,53	7,19	6,09	3,95	2,87	2,95
RIO DE JANEIRO.....	2,51	2,83	2,16	1,76	2,08	1,84	4,27	4,91	4,00	1,76	2,08	1,84
SÃO PAULO.....	3,78	3,70	2,17	2,11	2,77	2,49	5,89	6,48	4,66	2,11	2,77	2,17
REGIÃO SUL.....	4,21	3,56	3,10	4,00	3,78	3,94	8,21	7,34	7,04	4,00	3,56	3,10
PARANÁ.....	4,83	4,32	3,15	4,17	3,17	3,86	8,99	7,49	7,01	4,17	3,17	3,15
SANTA CATARINA.....	3,96	3,34	3,26	3,97	3,64	3,85	7,93	6,99	7,11	3,96	3,34	3,26
RIO GRANDE DO SUL.....	3,93	3,12	2,93	3,88	4,38	4,08	7,82	7,50	7,01	3,88	3,12	2,93

FONTE: IBGE, DIRETORIA DE PESQUISAS, COORDENAÇÃO DE INDÚSTRIA.

(1) TX. ADMISSÃO = (ADM)T/ (POA)T-1

(3) TX. REALOCAÇÃO = (ADM + DES)T/ (POA)T-1

(2) TX. DESLIGAMENTO = (DES)T/ (POA)T-1

(4) TX. ROTATIVIDADE = MIN(ADM,DES)T/ (POA)T-1

