

# **Indicadores IBGE**

Pesquisa Industrial Mensal  
Emprego e Salário  
(PIMES)

**fevereiro 2005**

Instituto Brasileiro de  
Geografia e Estatística - IBGE

Presidente da República  
Luiz Inácio Lula da Silva

Ministro do Planejamento, Orçamento e Gestão  
Paulo Bernardo Silva

## **INSTITUTO BRASILEIRO DE GEOGRAFIA E ESTATÍSTICA - IBGE**

Presidente do IBGE  
Eduardo Pereira Nunes

Diretor Executivo  
Sérgio da Costa Côrtes

### **ÓRGÃOS ESPECÍFICOS SINGULARES**

Diretoria de Pesquisas  
Wasmália Socorro Barata Bivar

Diretoria de Geociências  
Guido Gelli

Diretoria de Informática  
Luiz Fernando Pinto Mariano

Centro de Documentação e Disseminação de Informações  
David Wu Tai

Escola Nacional de Ciências Estatísticas  
Pedro Luis do Nascimento Silva

### **UNIDADE RESPONSÁVEL**

Diretoria de Pesquisas

Coordenação das Estatísticas Econômicas  
Magdalena Sophia Cronemberger Góes

Coordenação de Indústria  
Silvio Sales

### **EQUIPE de REDAÇÃO**

Redatores:

João Lira Braga Neto

Reginaldo Bethencourt Carvalho

Análise de Dados:

Gerência de Análise

Gerência de Pesquisas Mensais

Editoração:

Domingos Roberto Nicolau Cersosimo

## **Indicadores IBGE**

Plano de divulgação:

Pesquisa mensal de emprego

Estatística da produção agropecuária

Pesquisa industrial mensal: produção física Brasil

Pesquisa industrial mensal: produção física regional

Pesquisa industrial mensal: emprego e salário

Pesquisa mensal de comércio

Sistema nacional de índices de preços ao consumidor: IPCA-E

Sistema nacional de índices de preços ao consumidor: INPC - IPCA

Sistema nacional de pesquisa de custos e índices da construção civil

Contas nacionais trimestrais: indicadores de volume

Contas nacionais trimestrais: indicadores de volume e valores correntes

Iniciado em 1982, com a divulgação de indicadores sobre trabalho e rendimento, indústria e preços, o periódico **Indicadores IBGE** incorporou no decorrer da década de 80 informações sobre agropecuária e produto interno bruto. A partir de 1991, foi subdividido em fascículos por assuntos específicos, que incluem tabelas de resultados, comentários e notas metodológicas. As informações apresentadas estão disponíveis em diferentes níveis geográficos: nacional, regional e metropolitano, variando por fascículo.

## SUMÁRIO

NOTAS METODOLÓGICAS.....	3
CONCEITUAÇÃO DAS VARIÁVEIS .....	5
COMENTÁRIOS.....	8
INDICADORES	
SÍNTESE DOS RESULTADOS .....	14
BRASIL	
- PESSOAL OCUPADO ASSALARIADO .....	15
- NÚMERO DE HORAS PAGAS .....	16
- NÚMERO MÉDIO DE HORAS PAGAS .....	17
- FOLHA DE PAGAMENTO NOMINAL .....	18
- FOLHA DE PAGAMENTO MÉDIA NOMINAL .....	19
- FOLHA DE PAGAMENTO REAL .....	20
- FOLHA DE PAGAMENTO MÉDIA REAL .....	21
REGIÕES E UNIDADES DA FEDERAÇÃO	
- PESSOAL OCUPADO ASSALARIADO .....	22
- NÚMERO DE HORAS PAGAS .....	23
- NÚMERO MÉDIO DE HORAS PAGAS .....	24
- FOLHA DE PAGAMENTO NOMINAL .....	25
- FOLHA DE PAGAMENTO MÉDIA NOMINAL .....	26
- FOLHA DE PAGAMENTO REAL .....	27
- FOLHA DE PAGAMENTO MÉDIA REAL .....	28
COMPOSIÇÃO DA TAXA DE CRESCIMENTO EM MARÇO DE 2004	
POR SEÇÕES E DIVISÕES - BRASIL	
- PESSOAL OCUPADO ASSALARIADO .....	29
- FOLHA DE PAGAMENTO REAL .....	30
POR REGIÕES E UNIDADES DA FEDERAÇÃO - INDÚSTRIA GERAL	
- PESSOAL OCUPADO ASSALARIADO .....	31
- FOLHA DE PAGAMENTO REAL .....	32
TABELAS REGIONAIS .....	33
TAXAS DE ADMISSÃO, DESLIGAMENTO, REALOCAÇÃO E ROTATIVIDADE -	
RESULTADOS REGIONAIS	
- SEGUNDO ATIVIDADES INDUSTRIAIS .....	47
- INDÚSTRIA GERAL .....	48



## NOTAS METODOLÓGICAS

A partir de dezembro de 2001, o IBGE passou a divulgar indicadores sobre o mercado de trabalho industrial - cujas séries iniciam-se em dezembro de 2000 -, construídos com base na Pesquisa Industrial Mensal de Emprego e Salário (PIMES). Essa pesquisa substitui a Pesquisa Industrial Mensal - Dados Gerais, que foi divulgada pela última vez em junho de 2001.

A concepção da PIMES se insere no Programa de Modernização das Estatísticas Econômicas, iniciado pelo IBGE em 1994, que objetiva, em última análise, a produção de estatísticas com mais atualidade e em prazos mais curtos.

O objetivo dos indicadores ora apresentados é mostrar a evolução, no curto prazo, de algumas variáveis relacionadas ao mercado de trabalho industrial, tanto numa perspectiva nacional quanto regional. Assim, os resultados abrangem 18 (dezoito) segmentos industriais, e regionalmente, os seguintes Estados e Grandes Regiões: Pernambuco; Ceará; Bahia; Espírito Santo; Minas Gerais; Rio de Janeiro; São Paulo; Paraná; Santa Catarina e Rio Grande do Sul; Regiões Norte e Centro-Oeste; Região Nordeste; Região Sudeste; e Região Sul.

As atividades industriais representadas na PIMES se correspondem com as descrições da Classificação Nacional de Atividades Econômicas (CNAE) conforme o quadro abaixo:

Descrição PIMES	Divisões da CNAE
Indústrias Extrativas	10 - Extração de Carvão Mineral 11 - Extração de Petróleo e Serviços Correlatos 13 - Extração de Minerais Metálicos 14 - Extração de Minerais Não Metálicos
Alimentos e Bebidas	15 - Fabricação de Produtos Alimentícios e Bebidas
Fumo	16 - Fabricação de Produtos do Fumo
Têxtil	17 - Fabricação de Produtos Têxteis
Vestuário	18 - Confecção de Artigos do Vestuário e Acessórios
Calçados e Couro	19 - Preparação de Couros e Fabricação de Artefatos de Couro, Artigos de Viagem e Calçados
Madeira	20 - Fabricação de Produtos de Madeira
Papel e Gráfica	21 - Fabricação de Celulose, Papel e Produtos de Papel 22 - Edição, Impressão e Reprodução de Gravações
Coque, Refino de Petróleo, Combustíveis Nucleares e Álcool	23 - Fabricação de Coque, Refino de Petróleo, Elaboração de Combustíveis Nucleares e Produção de Álcool
Descrição PIMES	Divisões da CNAE
Produtos Químicos	24 - Fabricação de Produtos Químicos
Borracha e Plástico	25 - Fabricação de Produtos de Borracha e Plástico
Minerais Não-Metálicos	26 - Fabricação de Produtos de Minerais Não Metálicos
Metalurgia Básica	27 - Metalurgia Básica

Produtos de Metal, exclusive máquinas e equipamentos	28 - Fabricação de Produtos de Metal, exclusive máquinas e equipamentos
Máquinas e Equipamentos, exclusive elétricos, eletrônicos, de precisão e de comunicações	29 - Fabricação de Máquinas e Equipamentos 30 - Fabricação de Máquinas para Escritório e Equipamento de Informática
Máquinas e Aparelhos Elétricos, Eletrônicos, de Precisão e de Comunicações	31 - Fabricação de Máquinas, Aparelhos e Materiais Elétricos 32 - Fabricação de Material Eletrônico e de Aparelhos e Equipamentos de Comunicações 33 - Fabricação de Aparelhos e Instrumentos para Usos Médicos-Hospitalares, Instrumentos de Precisão e Ópticos, Equipamentos para Automação Industrial, Cronômetros e Relógios
Fabricação de Meios de Transporte	34 - Fabricação e Montagem de Veículos Automotores, Reboques e Carrocerias 35 - Fabricação de Outros Equipamentos de Transporte
Fabricação de Outros Produtos da Indústria de Transformação	36 - Fabricação de Móveis e Indústrias Diversas 37 - Reciclagem

A amostra da pesquisa tem como marco referencial as informações do Cadastro Central de Empresas do IBGE (CEMPRE) – cadastro que reúne sistematicamente informações da Relação Anual de Informações Sociais (RAIS) e das pesquisas do próprio IBGE – e foi obtida através da técnica de amostragem probabilística. Tomando como referência as Unidades Locais Industriais Produtivas – ou seja: os endereços de atuação das empresas industriais que estão dedicados principalmente à produção industrial – que apresentam pelo menos 5 pessoas ocupadas assalariadas, foi desenhada uma amostra estratificada, utilizando-se como critério de seleção a amostragem aleatória simples, sem reposição. Dentro desta concepção, são calculadas estimativas para a totalidade do universo de investigação<sup>1</sup>.

A PIMES investiga, em aproximadamente 5.500 (cinco mil e quinhentas) plantas industriais, as seguintes variáveis: pessoal ocupado assalariado, admissões, desligamentos, número de horas pagas e valor da folha de pagamento. Os indicadores para esta última variável são apresentados em termos nominais (valores correntes) e reais (deflacionados pelo Índice Nacional de Preços ao Consumidor Amplo – IPCA, do IBGE).

A série da PIMES teve início em dezembro de 2000, e os indicadores publicados são os seguintes:

- Índice Base Fixa Mensal : compara os dados do mês de referência do índice com os do mês base da pesquisa (janeiro de 2001);

- Índice Mês/Mês Anterior com Ajuste Sazonal: divulgado apenas para as variáveis pessoal ocupado assalariado, número de horas pagas e valor da folha de pagamento real, no nível Brasil e para os segmentos indústria

<sup>1</sup> Os detalhes sobre a amostra são encontrados em Farias, Ana Maria Lima de Estudos Para Definição da Amostra da Pesquisa Industrial Mensal de Emprego e Salário, Texto Para Discussão, Diretoria de Pesquisas, número 5, Rio de Janeiro, 2001.

geral, indústrias extrativas e indústrias de transformação, compara os dados tratados sazonalmente do mês de referência do índice com os do mês imediatamente anterior<sup>2</sup>.

- Índice Mensal: compara os dados do mês de referência do índice com os de igual mês do ano anterior;

- Índice Acumulado: compara os dados acumulados no ano, de janeiro até o mês de referência do índice, com os de igual período do ano anterior;

- Índice Acumulado 12 Meses: compara os dados acumulados nos últimos 12 meses de referência do índice, com os dos 12 meses imediatamente anteriores;

- Outros Índices: por exemplo, Mês/Mês Anterior sem ajuste sazonal, podem ser obtidos pelo usuário a partir do índice Base Fixa Mensal ou pelo SIDRA, o banco de dados agregados disponível em [www.ibge.gov.br](http://www.ibge.gov.br).

Os índices apresentados neste documento são preliminares, estando sujeitos à retificações nas séries já publicadas, quando o informante, por algum motivo, alterar os seus dados históricos e esses tiverem impactos sobre os índices divulgados do ano de referência (ano N) e do ano imediatamente anterior (ano N-1)<sup>3</sup>.

Informações mais detalhadas sobre procedimentos metodológicos podem ser obtidas na Coordenação de Indústria (COIND), na Av. República do Chile, 500/4º andar, CEP 20031-170, Rio de Janeiro ou pelos telefones (21) 2142-0067 e 2142-4513. Consultas específicas podem ser feitas por meio de mensagens eletrônicas enviadas para [ibge@ibge.gov.br](mailto:ibge@ibge.gov.br).

## **CONCEITUAÇÃO DAS VARIÁVEIS**

### **Pessoal Ocupado Assalariado (POA)**

Total de pessoas assalariadas em atividade (horistas e mensalistas), no último dia do mês de referência da pesquisa, com ou sem vínculo empregatício, com contrato de trabalho por tempo indeterminado ou temporário, ligadas ou não ao processo produtivo.

### **Admissões (ADM)**

Total de pessoas assalariadas admitidas durante o mês de referência da pesquisa.

### **Desligamentos (DES)**

Total de pessoas assalariadas desligadas da empresa durante o mês de referência da pesquisa (demissão por decisão do empregador, por justa causa, por solicitação do empregado ou por acordo, aposentadoria, morte, etc.).

---

<sup>2</sup> Vale salientar que o ajuste sazonal das séries foi obtido utilizando-se o método X-12 ARIMA.

<sup>3</sup> Os índices tornam-se definitivos apenas do ano N-2 em diante.

#### **Número de Horas Pagas (NHP)**

Número total de horas pagas ao Pessoal Ocupado Assalariado – inclusive as horas extras –, durante o mês de referência, mesmo que estejam afastadas do serviço ativo por prazo não superior a 30 dias. São calculados indicadores também para o número de horas pagas por pessoa assalariada, apresentados sob a denominação de **Número Médio de Horas Pagas**.

#### **Valor da Folha de Pagamento (VFP)**

Valor total da Folha de Pagamento do pessoal ocupado assalariado para o mês de referência, onde estão incluídos, entre outros: salários contratuais; horas extras; 13º salário; aviso prévio e indenizações; comissões e percentagens; e participação nos lucros.

A Folha de Pagamento é apresentada em quatro formas: **Valor da Folha de Pagamento Nominal**; **Valor da Folha de Pagamento Média Nominal** (folha de pagamento dividida pelo número de pessoas assalariadas); **Valor da Folha de Pagamento Real** (deflacionada); e **Valor da Folha de Pagamento Média Real** (além de deflacionada, a folha é dividida pelo número de pessoas assalariadas).

#### **Taxa de Rotatividade (TxR)**

É a razão do mínimo entre as admissões e desligamentos no mês de referência da pesquisa e o número total de pessoas ocupadas assalariadas no mês imediatamente anterior, multiplicado por 100. Representa, portanto, a percentagem do número de trabalhadores substituídos por outros no total de trabalhadores.

#### **Taxa de Admissão**

Relaciona o número de admissões no mês de referência da pesquisa com o número total de pessoas ocupadas assalariadas no mês imediatamente anterior, multiplicado por 100. Representa a percentagem do número de trabalhadores admitidos no total de trabalhadores.

#### **Taxa de Desligamento**

Relaciona o número de desligamentos no mês de referência da pesquisa com o número total de pessoas ocupadas assalariadas no mês imediatamente anterior, multiplicado por 100. Representa a percentagem do número de trabalhadores desligados no total de trabalhadores.

#### **Taxa de Realocação**

É a razão da soma do número de admissões e desligamentos no mês de referência da pesquisa com o número total de pessoas ocupadas assalariadas no mês imediatamente anterior, multiplicado por 100. Diz respeito aos fluxos de entrada e saída de trabalhadores no mercado de trabalho, ou seja, ao número de pessoas que trocaram de local de trabalho ou cuja situação empregatícia mudou entre os períodos  $t$  e  $t-1$ .



## COMENTÁRIOS

### PESSOAL OCUPADO ASSALARIADO

Em fevereiro, o emprego industrial apresentou pequena variação negativa (-0,1%) em relação ao mês imediatamente anterior, na série livre de influências sazonais. A comparação com fevereiro de 2004 registrou aumento de 2,8%, a décima segunda taxa positiva consecutiva. Os indicadores para períodos mais abrangentes também assinalaram crescimento: 3,0% no acumulado no ano e 2,5% nos últimos doze meses.

A evolução do emprego, segundo o índice de média móvel trimestral, permanece praticamente estável, com variação negativa de 0,1% entre os trimestres encerrados em fevereiro e janeiro.

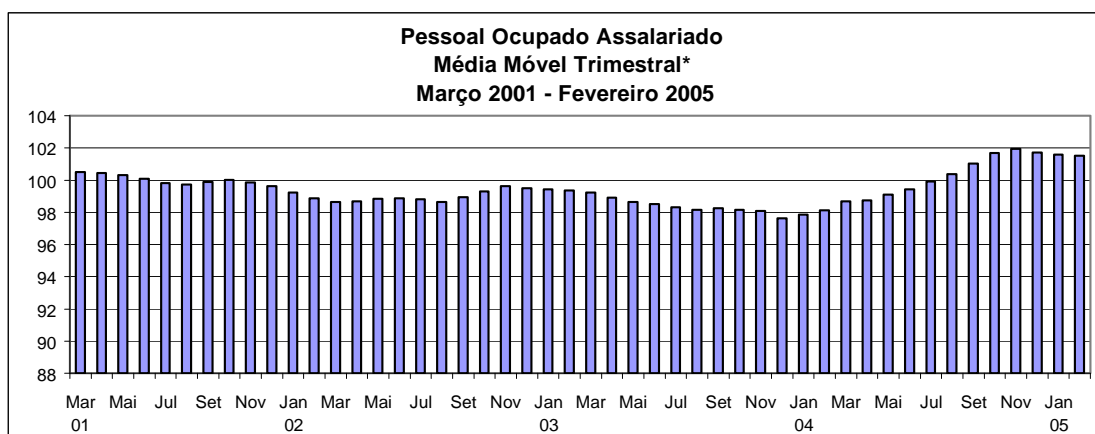

Fonte: IBGE, Diretoria de Pesquisas, Coordenação de Indústria  
\*série com ajuste sazonal

No confronto fevereiro 05/ fevereiro 04, o emprego do setor industrial teve acréscimo de 2,8%, decorrente, sobretudo, das admissões verificadas em onze dos quatorze locais e treze dos dezoito segmentos pesquisados. Os locais responsáveis pelos principais impactos positivos no cômputo geral foram São Paulo (3,0%) e Minas Gerais (4,9%). Na indústria paulista, os setores de máquinas e equipamentos (13,5%) e meios de transporte (15,2%) foram os destaques entre os onze ramos que aumentaram o número de pessoas ocupadas. Já na indústria mineira, quinze segmentos empregaram mais, dentre estes, os mais expressivos foram produtos de metal (33,4%) e material eletrônico e equipamentos de comunicações (17,0%). Por outro lado, as principais pressões negativas vieram das indústrias do Rio Grande do Sul (-2,7%), em consequência da queda expressiva do setor de calçados e artigos de couros (-15,0%); e

Pernambuco (-2,5%), em razão, principalmente, da redução do emprego em alimentos e bebidas (-12,7%).

Em termos setoriais, as principais contribuições positivas no resultado global vieram das indústrias de meios de transporte (14,2%), alimentos e bebidas (4,8%) e máquinas e equipamentos (9,5%). Em sentido contrário, calçados e artigos de couro (-6,7%) e vestuário (-3,4%) representaram os principais impactos negativos.

O acumulado janeiro-fevereiro assinalou aumento de 3,0%. Um maior contingente de trabalhadores na indústria foi observado em doze locais e treze dos segmentos pesquisados. As áreas que exibiram os maiores aumentos no número de trabalhadores foram São Paulo (2,7%), Minas Gerais (5,1%) e Paraná (6,1%). Por outro lado, Rio Grande do Sul (-1,9%) e Rio de Janeiro (-0,5%) foram as únicas indústrias com redução no emprego neste período. No corte setorial, os destaques ficaram por conta de alimentos e bebidas (5,3%), meios de transporte (13,7%) e máquinas e equipamentos (9,5%). As principais influências negativas no resultado global vieram das atividades de calçados e artigos de couro (-6,1%) e vestuário (-3,4%).

Por fim, o indicador acumulado nos últimos doze meses apresenta crescimento de 2,5%, dando continuidade à trajetória ascendente do emprego industrial iniciada em abril de 2004. Os ramos responsáveis pelos maiores impactos positivo e negativo, respectivamente, foram máquinas e equipamentos (13,9%) e vestuário (-6,0%). No que tange aos locais, São Paulo (2,2%) e Rio de Janeiro (-1,9%) tiveram, respectivamente, as maiores pressões positiva e negativa.

#### **NÚMERO DE HORAS PAGAS**

As horas pagas aos trabalhadores da indústria, em fevereiro, registram acréscimo de 1,4% em relação a janeiro, já descontado o efeito sazonal. Os demais indicadores também apresentam crescimento, 1,8% no mensal, 2,3% no acumulado no ano e 2,6% no acumulado nos últimos doze meses. Já os resultados da jornada média de trabalho mostraram decréscimo nos índices mensal (-1,1%) e acumulado no ano (-0,7%) e uma variação positiva (0,1%) no acumulado nos últimos doze meses.

O indicador de média móvel trimestral exibe estabilidade, com variação nula (0,0%) nos trimestres encerrados entre fevereiro e janeiro, sinalizando um quadro de manutenção, desde novembro do ano passado, para o número de horas pagas na indústria.

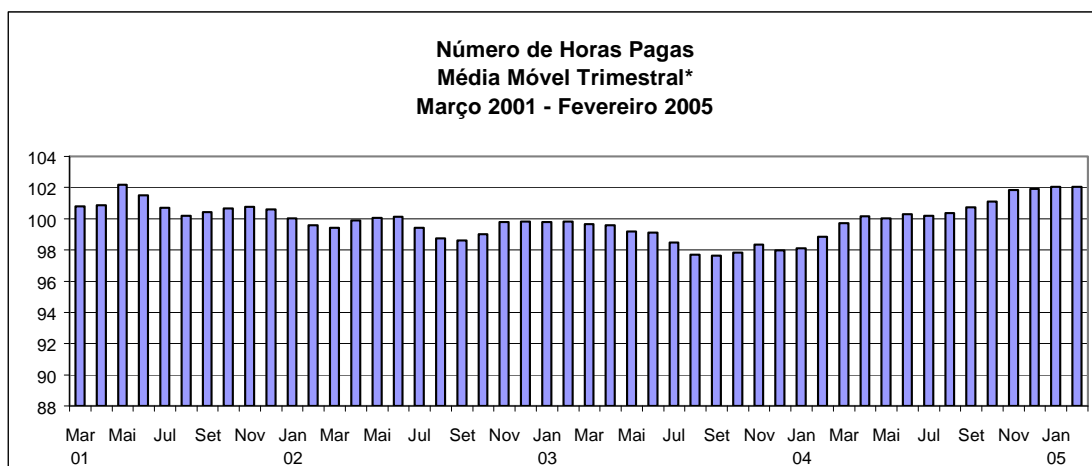

Fonte: IBGE, Diretoria de Pesquisas, Coordenação de Indústria

\*série com ajuste sazonal

Na comparação com igual mês do ano anterior, o número de horas pagas da indústria apresentou aumento de 1,8%, que decorreu, principalmente, do crescimento das horas pagas em onze dos quatorze locais e em nove dos dezoito ramos pesquisados. As atividades que registraram os maiores impactos, em termos de participação na taxa global, foram alimentos e bebidas (6,2%), máquinas e equipamentos (8,9%) e meios de transporte (10,6%). Por outro lado, as principais contribuições negativas vieram das indústrias de calçados e artigos de couro (-10,9%) e vestuário (-3,2%).

Ainda no confronto mensal, os locais responsáveis pelos principais impactos positivos no cômputo geral foram Minas Gerais (5,9%) e Paraná e Santa Catarina, ambos com crescimento de 5,2%. Na indústria mineira, quatorze dos dezoito setores pesquisados aumentaram o número de horas pagas, com destaque para produtos de metal (36,9%), meios de transporte (13,6%) e máquinas e equipamentos (15,1%). No Paraná, as atividades de alimentos e bebidas (16,9%), vestuário (22,3%) e minerais não-metálicos (9,3%) tiveram os maiores impactos positivos; e na indústria do estado de Santa Catarina, a principal pressão positiva veio de máquinas e equipamentos (20,4%). A indústria gaúcha, com recuo de 4,8%, foi a de maior pressão negativa e esteve influenciada, sobretudo, pela queda no segmento de calçados e artigos de couro (-20,3%).

O acumulado para o primeiro bimestre do ano apresentou aumento de 2,3% no número de horas pagas da indústria, refletindo o crescimento de doze das quatorze áreas e dez dos dezoito setores pesquisados. Os locais responsáveis pelas contribuições positivas mais relevantes foram: Minas Gerais (5,5%), São Paulo (1,6%) e Santa Catarina (5,7%). As duas únicas pressões negativas vieram do Rio Grande do Sul (-3,5%) e Rio de Janeiro (-1,8%). Em termos setoriais, os impactos positivos mais relevantes vieram de alimentos e bebidas (6,3%), meios de transporte (11,6%) e máquinas e equipamentos (8,9%). Por outro lado, as indústrias de calçados e artigos de couro (-9,1%) e vestuário (-3,2%) exerceram as principais contribuições negativas.

O índice acumulado nos últimos doze meses, com acréscimo de 2,6%, permanece em trajetória ascendente, movimento iniciado em março de 2004. No âmbito setorial, máquinas e equipamentos (14,6%) e vestuário (-6,6%) tiveram as principais pressões positiva e negativa, respectivamente. Já os locais que responderam pelos maiores impactos positivo e negativo, no cômputo geral, foram São Paulo (2,2%) e Rio de Janeiro (-3,0%).

#### **FOLHA DE PAGAMENTO**

Em fevereiro de 2005, os indicadores da folha de pagamento real do setor industrial prosseguiram apontando taxas positivas em suas principais comparações. Em relação a fevereiro de 2004 houve expansão de 2,1%, no bimestre janeiro-fevereiro o aumento foi 3,1% e no acumulado nos últimos doze meses, 8,6%. Os indicadores da folha média, para períodos mais longos, apresentaram os seguintes resultados: o acumulado no ano variou 0,1% e o nos últimos doze meses cresceu 5,9%. No indicador mensal houve um leve recuo de 0,8%.

Na série livre de influências sazonais, o total da folha de pagamento variou 0,7% quando comparado com o mês de janeiro deste ano. Com isso, o indicador de média móvel trimestral mantém trajetória ascendente, assinalando 3,5% de crescimento entre os trimestres encerrados em fevereiro e janeiro.

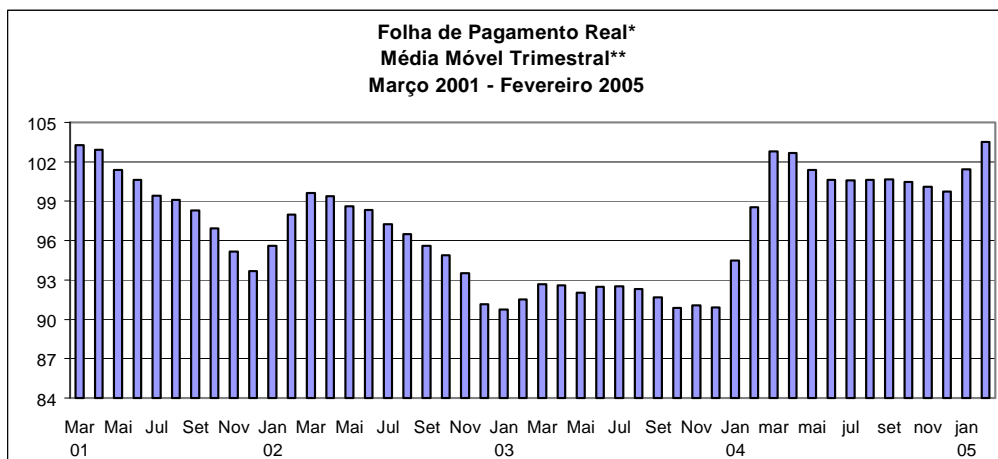

Fonte: IBGE, Diretoria de Pesquisas, Coordenação de Indústria

\* Deflacionado pelo IPCA-IBGE

\*\* série com ajuste sazonal

O valor real da folha de pagamento subiu 2,1% na comparação com fevereiro do ano passado, com expansão em oito dos dezoito segmentos pesquisados. Os impactos mais expressivos foram identificados em meios de transporte (10,3%), alimentos e bebidas (8,6%) e máquinas e equipamentos (9,9%). Em sentido oposto, observa-se que a maior pressão negativa veio de papel e gráfica (-8,9%). Regionalmente, Minas Gerais (9,0%) e Rio de Janeiro (9,7%) foram os destaques, respondendo por mais da metade (1,4 ponto percentual) da taxa global. No primeiro local, boa parte da expansão da folha de pagamento credita-se à atividade de produtos de metal (73,6%), enquanto no segundo, o impacto mais forte foi verificado em produtos químicos (24,3%).

O desempenho da folha de pagamento real, segundo o indicador acumulado no ano, assinala expansão de 3,1% no primeiro bimestre de 2005, embora note-se uma preponderância de resultados negativos (dez) entre os ramos industriais. Oito atividades mostraram aumento nos rendimentos reais, sendo que os maiores impactos positivos sobre a folha total vieram, sobretudo, de meios de transporte (10,7%); máquinas e equipamentos (12,2%) e alimentos e bebidas (8,3%). São Paulo (2,0%) e Minas Gerais (9,2%), com os maiores pesos na composição da taxa global, foram os destaques. Na indústria paulista, as atividades de meios de transporte (11,7%) e de máquinas e equipamentos (15,0%) foram as que mais influenciaram a taxa global. Já na indústria mineira, coube a produtos de metal (82,1%) e metalurgia básica (7,3%) os maiores impactos positivos.

Para períodos mais longos, nota-se que o ritmo de crescimento da folha de pagamento real, segundo o indicador acumulado nos últimos doze meses,

diminuiu um pouco entre dezembro de 2004 e fevereiro desse ano, passando de 9,6% para 8,6%. Dos dezoito ramos que compõem este índice, quinze exibiram aumento real nos pagamentos efetuados.

**TABELA 1**  
**INDICADORES CONJUNTURAIS DA INDÚSTRIA**  
**INDÚSTRIA GERAL - BRASIL**  
**2005**

VARIÁVEIS	MENSAL(1)			ACUMULADO(2)			ÚLTIMOS 12 MESES(3)		
	DEZ	JAN	FEV	JAN-DEZ	JAN	JAN-FEV	ATÉ DEZ	ATÉ JAN	ATÉ FEV
PESSOAL OCUPADO ASSALARIADO.....	104,13	103,20	102,84	101,84	103,20	103,02	101,84	102,20	102,50
NÚMERO DE HORAS PAGAS.....	104,77	102,89	101,76	102,10	102,89	102,33	102,10	102,45	102,57
NÚMERO MÉDIO DE HORAS PAGAS .....	100,62	99,71	98,95	100,24	99,71	99,33	100,24	100,23	100,07
FOLHA DE PAGAMENTO NOMINAL.....	118,87	111,83	109,61	117,03	111,83	110,73	117,03	116,55	115,84
FOLHA DE PAGAMENTO MÉDIA NOMINAL....	114,16	108,37	106,58	114,79	108,37	107,49	114,79	113,92	112,92
FOLHA DE PAGAMENTO REAL.....	110,47	104,12	102,07	109,75	104,12	103,11	109,75	109,32	108,61
FOLHA DE PAGAMENTO MÉDIA REAL.....	106,09	100,89	99,25	107,68	100,89	100,08	107,68	106,89	105,90

FONTES: IBGE, DIRETORIA DE PESQUISAS, COORDENAÇÃO DE INDÚSTRIA.

NOTAS: (1)BASE: IGUAL MÊS DO ANO ANTERIOR = 100

(2)BASE: IGUAL PERÍODO DO ANO ANTERIOR = 100

(3)BASE: ÚLTIMOS 12 MESES ANTERIORES = 100

**TABELA 2**  
**INDICADORES CONJUNTURAIS DA INDÚSTRIA**  
**ÍNDICE MÊS/MÊS ANTERIOR COM AJUSTAMENTO SAZONAL(1)**  
**BRASIL - 2005**

VARIÁVEIS	IND. GERAL			IND. EXTRATIVAS			IND. TRANSFORMAÇÃO		
	DEZ	JAN	FEV	DEZ	JAN	FEV	DEZ	JAN	FEV
PESSOAL OCUPADO ASSALARIADO(2).....	99,48	100,34	99,94	100,41	99,17	99,31	99,43	100,32	99,83
NÚMERO DE HORAS PAGAS.....	99,47	99,13	101,35	101,54	98,46	101,92	99,43	99,16	101,34
FOLHA DE PAGAMENTO REAL.....	100,32	105,24	100,67	103,01	94,11	113,56	100,30	105,75	99,93

FONTES: IBGE, DIRETORIA DE PESQUISAS, COORDENAÇÃO DE INDÚSTRIA.

(1) BASE: MÊS IMEDIATAMENTE ANTERIOR = 100

(2) VARIÁVEL SEM MOVIMENTO SAZONAL SIGNIFICATIVO E, PORTANTO, SEM AJUSTE SAZONAL NAS IND. EXTRATIVAS

**INDICADORES DO PESSOAL OCUPADO ASSALARIADO POR SEÇÕES E DIVISÕES DE INDÚSTRIA - BRASIL  
2005**

SEÇÕES E DIVISÕES	BASE FIXA MENSAL(1)			MENSAL(2)			ACUMULADO(3)			ÚLTIMOS 12 MESES(4)			
	DEZ	JAN	FEV	DEZ	JAN	FEV	JAN-DEZ	JAN	JAN-FEV	ATÉ DEZ	ATÉ JAN	ATÉ FEV	
INDÚSTRIA GERAL	100,64	100,96	100,74	104,13	103,20	102,84	101,84	103,20	103,02	101,84	102,20	102,50	
INDÚSTRIAS EXTRATIVAS.....	110,91	109,99	109,23	104,97	101,83	100,76	104,35	101,83	101,29	104,35	103,97	103,43	
INDÚSTRIA DE TRANSFORMAÇÃO.....	100,42	100,77	100,56	104,11	103,23	102,89	101,79	103,23	103,06	101,79	102,17	102,48	
ALIMENTOS E BEBIDAS.....	113,17	113,17	111,35	106,17	105,79	104,78	103,67	105,79	105,28	103,67	104,05	104,24	
FUMO.....	101,82	125,24	166,88	111,25	101,74	91,60	122,05	101,74	95,69	122,05	122,23	122,27	
TÊXTIL.....	96,70	98,19	98,15	104,41	105,11	105,00	100,00	105,11	105,06	100,00	100,93	101,83	
VESTUÁRIO.....	85,07	83,95	83,44	97,88	96,56	96,61	92,50	96,56	96,59	92,50	93,29	94,01	
CALÇADOS E COURO.....	92,07	92,14	91,89	92,86	94,43	93,35	99,04	94,43	93,89	99,04	98,78	98,28	
MADEIRA.....	89,69	89,43	89,65	103,53	101,59	101,48	101,91	101,59	101,53	101,91	102,19	102,45	
PAPEL E GRÁFICA.....	90,14	90,73	90,21	100,51	100,99	100,19	95,82	100,99	100,59	95,82	96,42	96,97	
COQUE, REFINO DE PETRÓLEO, COMB. NUCLEARES E ÁLCOOL.....	186,33	185,38	177,55	113,92	115,24	108,30	110,92	115,24	111,74	110,92	111,47	111,31	
PRODUTOS QUÍMICOS.....	94,89	95,02	94,95	103,24	102,29	100,96	102,39	102,29	101,62	102,39	102,62	102,48	
BORRACHA E PLÁSTICO.....	99,68	99,19	99,26	103,51	102,16	101,28	103,43	102,16	101,72	103,43	103,50	103,41	
MINERAIS NÃO-METÁLICOS.....	87,54	87,85	88,11	99,32	97,62	100,02	96,81	97,62	98,81	96,81	97,00	97,51	
METALURGIA BÁSICA.....	112,03	113,29	113,97	107,94	108,24	107,89	106,89	108,24	108,07	106,89	107,10	107,30	
PRODUTOS DE METAL - EXCL. MÁQUINAS E EQUIPS.....	99,58	101,95	103,15	96,16	99,65	100,82	94,91	99,65	100,23	94,91	94,91	95,16	
MÁQUINAS E EQUIPS - EXCL. ELÉTR., ELETRÔN., DE PRECISÃO E DE COMUN...!	123,69	125,87	126,30	115,98	109,41	109,49	114,07	109,41	109,45	114,07	113,98	113,93	
MÁQUINAS E APARELHOS ELÉTR., ELETRÔN., DE PRECISÃO E DE COMUN...!	92,90	92,74	91,79	110,87	106,76	105,37	106,63	106,76	106,06	106,63	107,23	107,69	
FABRICAÇÃO DE MEIOS DE TRANSPORTE..!	113,25	113,88	115,35	116,46	113,10	114,19	108,00	113,10	113,65	108,00	108,91	109,97	
FABRICAÇÃO DE OUTROS PRODUTOS DA INDÚSTRIA DE TRANSFORMAÇÃO.....!	83,61	82,95	82,65	98,64	98,88	99,43	97,70	98,88	99,15	97,70	98,17	98,57	

FONTE: IBGE, DIRETORIA DE PESQUISAS, COORDENAÇÃO DE INDÚSTRIA.

NOTAS: (1)BASE: JANEIRO DE 2001 = 100

(3)BASE: IGUAL PERÍODO DO ANO ANTERIOR = 100

(2)BASE: IGUAL MÊS DO ANO ANTERIOR = 100

(4)BASE: ÚLTIMOS 12 MESES ANTERIORES = 100



**INDICADORES DO NÚMERO DE HORAS PAGAS POR SEÇÕES E DIVISÕES DE INDÚSTRIA - BRASIL  
2005**

SEÇÕES E DIVISÕES	BASE FIXA MENSAL(1)			MENSAL(2)			ACUMULADO(3)			ÚLTIMOS 12 MESES(4)		
	DEZ	JAN	FEV	DEZ	JAN	FEV	JAN-DEZ	JAN	JAN-FEV	ATÉ DEZ	ATÉ JAN	ATÉ FEV
INDÚSTRIA GERAL	101,54	99,55	97,78	104,77	102,89	101,76	102,10	102,89	102,33	102,10	102,45	102,57
INDÚSTRIAS EXTRATIVAS.....	110,10	108,31	106,44	104,31	100,65	99,56	104,44	100,65	100,11	104,44	104,05	103,33
INDÚSTRIA DE TRANSFORMAÇÃO.....	101,36	99,36	97,60	104,78	102,94	101,81	102,05	102,94	102,38	102,05	102,41	102,56
ALIMENTOS E BEBIDAS.....	114,90	111,77	109,87	107,62	106,48	106,17	102,82	106,48	106,33	102,82	103,31	103,75
FUMO.....	114,04	127,88	160,33	110,63	98,00	96,99	123,50	98,00	97,43	123,50	122,53	122,97
TÊXTIL.....	94,28	94,89	92,29	104,13	105,54	103,84	99,27	105,54	104,69	99,27	100,39	101,11
VESTUÁRIO.....	85,75	83,57	82,04	98,75	96,80	96,79	92,08	96,80	96,79	92,08	92,74	93,42
CALÇADOS E COURO.....	96,71	89,69	87,81	94,05	92,86	89,06	99,58	92,86	90,94	99,58	99,36	98,30
MADEIRA.....	85,66	85,76	84,24	102,69	101,30	99,56	101,30	101,30	100,43	101,30	101,47	101,56
PAPEL E GRÁFICA.....	94,78	94,18	90,94	101,17	101,64	97,80	96,77	101,64	99,72	96,77	97,34	97,41
COQUE, REFINO DE PETRÓLEO, COMB. NUCLEARES E ÁLCOOL.....	209,09	189,17	170,95	125,86	116,93	106,42	107,67	116,93	111,69	107,67	108,51	108,58
PRODUTOS QUÍMICOS.....	95,75	93,16	92,79	102,95	99,86	99,34	101,62	99,86	99,60	101,62	101,63	101,38
BORRACHA E PLÁSTICO.....	101,93	99,12	96,49	101,81	100,19	98,20	104,61	100,19	99,20	104,61	104,46	103,86
MINERAIS NÃO-METÁLICOS.....	90,78	89,61	87,00	101,16	99,03	100,45	98,22	99,03	99,72	98,22	98,45	98,92
METALURGIA BÁSICA.....	112,86	112,82	110,85	109,96	106,59	104,19	110,25	106,59	105,39	110,25	109,93	109,27
PRODUTOS DE METAL - EXCL. MÁQUINAS E EQUIPS.....	97,29	99,07	97,29	99,44	103,45	103,54	96,21	103,45	103,50	96,21	96,72	97,20
MÁQUINAS E EQUIPS - EXCL. ELÉTR., ELETRÔN., DE PRECISÃO E DE COMUN...!	123,43	124,06	123,18	116,10	108,83	108,92	114,98	108,83	108,87	114,98	114,84	114,59
MÁQUINAS E APARELHOS ELÉTR., ELETRÔN., DE PRECISÃO E DE COMUN...!	90,23	87,12	87,84	109,18	103,68	103,25	107,26	103,68	103,46	107,26	107,70	107,76
FABRICAÇÃO DE MEIOS DE TRANSPORTE..!	116,59	114,63	112,77	116,90	112,61	110,60	109,63	112,61	111,60	109,63	110,36	110,94
FABRICAÇÃO DE OUTROS PRODUTOS DA INDÚSTRIA DE TRANSFORMAÇÃO.....!	81,63	79,43	78,20	97,41	96,63	96,50	98,13	96,63	96,57	98,13	98,52	98,64

FONTE: IBGE, DIRETORIA DE PESQUISAS, COORDENAÇÃO DE INDÚSTRIA.

NOTAS: (1)BASE: JANEIRO DE 2001 = 100

(2)BASE: IGUAL MÊS DO ANO ANTERIOR = 100

(3)BASE: IGUAL PERÍODO DO ANO ANTERIOR = 100

(4)BASE: ÚLTIMOS 12 MESES ANTERIORES = 100

**INDICADORES DO NÚMERO MÉDIO DE HORAS PAGAS POR SEÇÕES E DIVISÕES DE INDÚSTRIA - BRASIL  
2005**

SEÇÕES E DIVISÕES	BASE FIXA MENSAL(1)			MENSAL(2)			ACUMULADO(3)			ÚLTIMOS 12 MESES(4)		
	DEZ	JAN	FEV	DEZ	JAN	FEV	JAN-DEZ	JAN	JAN-FEV	ATÉ DEZ	ATÉ JAN	ATÉ FEV
INDÚSTRIA GERAL	100,90	98,60	97,06	100,62	99,71	98,95	100,24	99,71	99,33	100,24	100,23	100,07
INDÚSTRIAS EXTRATIVAS.....	99,27	98,48	97,44	99,37	98,84	98,81	100,11	98,84	98,83	100,11	100,10	99,91
INDÚSTRIA DE TRANSFORMAÇÃO.....	100,93	98,60	97,05	100,65	99,73	98,95	100,25	99,73	99,34	100,25	100,23	100,08
ALIMENTOS E BEBIDAS.....	101,53	98,77	98,68	101,37	100,65	101,33	99,16	100,65	100,99	99,16	99,27	99,52
FUMO.....	112,00	102,11	96,08	99,44	96,33	105,88	101,51	96,33	100,73	101,51	100,38	100,74
TÊXTIL.....	97,49	96,65	94,03	99,74	100,41	98,89	99,25	100,41	99,66	99,25	99,46	99,30
VESTUÁRIO.....	100,80	99,54	98,32	100,89	100,25	100,18	99,52	100,25	100,21	99,52	99,41	99,39
CALÇADOS E COURO.....	105,05	97,34	95,56	101,28	98,33	95,40	100,56	98,33	96,86	100,56	100,59	99,97
MADEIRA.....	95,51	95,90	93,96	99,19	99,71	98,11	99,40	99,71	98,91	99,40	99,29	99,13
PAPEL E GRÁFICA.....	105,16	103,80	100,81	100,65	100,65	97,62	100,96	100,65	99,13	100,96	100,93	100,44
COQUE, REFINO DE PETRÓLEO, COMB. NUCLEARES E ÁLCOOL.....	112,21	102,04	96,28	110,48	101,46	98,26	97,03	101,46	99,88	97,03	97,35	97,60
PRODUTOS QUÍMICOS.....	100,91	98,04	97,72	99,71	97,62	98,40	99,24	97,62	98,01	99,24	99,03	98,91
BORRACHA E PLÁSTICO.....	102,26	99,93	97,21	98,36	98,07	96,96	101,15	98,07	97,52	101,15	100,93	100,43
MINERAIS NÃO-METÁLICOS.....	103,70	102,01	98,74	101,86	101,44	100,43	101,44	101,44	100,94	101,44	101,47	101,44
METALURGIA BÁSICA.....	100,74	99,58	97,26	101,88	98,48	96,57	103,17	98,48	97,53	103,17	102,67	101,88
PRODUTOS DE METAL - EXCL. MÁQUINAS E EQUIPS.....	97,70	97,17	94,31	103,41	103,82	102,70	101,40	103,82	103,27	101,40	101,94	102,17
MÁQUINAS E EQUIPS - EXCL. ELÉTR., ELETRÔN., DE PRECISÃO E DE COMUN...!	99,79	98,56	97,53	100,10	99,46	99,48	100,78	99,46	99,47	100,78	100,76	100,57
MÁQUINAS E APARELHOS ELÉTR., ELETRÔN., DE PRECISÃO E DE COMUN...!	97,12	93,94	95,70	98,48	97,11	97,99	100,55	97,11	97,55	100,55	100,42	100,05
FABRICAÇÃO DE MEIOS DE TRANSPORTE..!	102,95	100,66	97,76	100,38	99,57	96,85	101,49	99,57	98,21	101,49	101,33	100,92
FABRICAÇÃO DE OUTROS PRODUTOS DA INDÚSTRIA DE TRANSFORMAÇÃO.....!	97,63	95,76	94,61	98,76	97,73	97,05	100,43	97,73	97,39	100,43	100,34	100,06

FONTE: IBGE, DIRETORIA DE PESQUISAS, COORDENAÇÃO DE INDÚSTRIA.

NOTAS: (1)BASE: JANEIRO DE 2001 = 100

(2)BASE: IGUAL MÊS DO ANO ANTERIOR = 100

(3)BASE: IGUAL PERÍODO DO ANO ANTERIOR = 100

(4)BASE: ÚLTIMOS 12 MESES ANTERIORES = 100

**INDICADORES DA FOLHA DE PAGAMENTO NOMINAL POR SEÇÕES E DIVISÕES DE INDÚSTRIA - BRASIL  
2005**

SEÇÕES E DIVISÕES	BASE FIXA MENSAL(1)			MENSAL(2)			ACUMULADO(3)			ÚLTIMOS 12 MESES(4)		
	DEZ	JAN	FEV	DEZ	JAN	FEV	JAN-DEZ	JAN	JAN-FEV	ATÉ DEZ	ATÉ JAN	ATÉ FEV
INDÚSTRIA GERAL	191,34	146,93	141,24	118,87	111,83	109,61	117,03	111,83	110,73	117,03	116,55	115,84
INDÚSTRIAS EXTRATIVAS.....	207,70	152,64	161,25	119,91	86,87	110,18	121,91	86,87	97,46	121,91	115,84	115,61
INDÚSTRIA DE TRANSFORMAÇÃO.....	190,79	146,73	140,55	118,83	112,97	109,59	116,86	112,97	111,29	116,86	116,57	115,84
ALIMENTOS E BEBIDAS.....	219,79	165,97	164,15	117,01	116,03	116,58	115,93	116,03	116,30	115,93	115,95	115,84
FUMO.....	180,93	162,08	148,10	133,31	115,50	110,66	129,83	115,50	113,14	129,83	129,84	130,67
TÊXTIL.....	161,04	122,03	121,44	111,86	110,42	111,16	105,56	110,42	110,78	105,56	106,82	107,77
VESTUÁRIO.....	161,33	121,81	118,07	111,15	108,55	105,64	105,54	108,55	107,10	105,54	105,94	106,17
CALÇADOS E COURO.....	216,18	150,05	142,41	109,91	109,86	102,41	111,74	109,86	106,10	111,74	111,70	111,23
MADEIRA.....	165,61	127,09	121,93	105,16	108,48	104,28	112,05	108,48	106,38	112,05	111,25	110,38
PAPEL E GRÁFICA.....	133,25	114,00	106,54	98,92	102,52	97,83	108,54	102,52	100,20	108,54	107,80	106,30
COQUE, REFINO DE PETRÓLEO, COMB. NUCLEARES E ÁLCOOL.....	264,97	193,70	185,45	118,43	117,75	115,02	115,54	117,75	116,40	115,54	115,75	115,58
PRODUTOS QUÍMICOS.....	185,78	142,92	142,32	114,14	110,65	103,74	115,42	110,65	107,09	115,42	115,04	113,18
BORRACHA E PLÁSTICO.....	193,29	151,36	145,84	116,02	107,71	106,11	116,93	107,71	106,92	116,93	116,01	114,88
MINERAIS NÃO-METÁLICOS.....	159,82	120,96	114,42	111,05	99,80	100,15	109,47	99,80	99,97	109,47	108,38	107,53
METALURGIA BÁSICA.....	204,66	160,84	156,93	117,79	110,46	102,29	119,21	110,46	106,27	119,21	118,11	115,99
PRODUTOS DE METAL - EXCL. MÁQUINAS E EQUIPS.....	167,68	135,99	126,13	110,67	114,26	106,34	103,10	114,26	110,31	103,10	103,81	103,37
MÁQUINAS E EQUIPS - EXCL. ELÉTR., ELETRÔN., DE PRECISÃO E DE COMUN...	228,20	195,27	189,12	125,46	122,87	118,02	136,78	122,87	120,44	136,78	135,42	133,28
MÁQUINAS E APARELHOS ELÉTR., ELETRÔN., DE PRECISÃO E DE COMUN...	146,34	115,24	107,78	119,62	118,19	114,88	118,37	118,19	116,57	118,37	118,94	119,09
FABRICAÇÃO DE MEIOS DE TRANSPORTE..	240,52	167,59	152,15	151,39	119,35	118,44	127,64	119,35	118,91	127,64	127,13	127,23
FABRICAÇÃO DE OUTROS PRODUTOS DA INDÚSTRIA DE TRANSFORMAÇÃO.....	163,06	118,32	117,38	106,21	104,52	106,35	110,68	104,52	105,42	110,68	110,21	109,63

FONTE: IBGE, DIRETORIA DE PESQUISAS, COORDENAÇÃO DE INDÚSTRIA.

NOTAS: (1)BASE: JANEIRO DE 2001 = 100

(2)BASE: IGUAL MÊS DO ANO ANTERIOR = 100

(3)BASE: IGUAL PERÍODO DO ANO ANTERIOR = 100

(4)BASE: ÚLTIMOS 12 MESES ANTERIORES = 100

**INDICADORES DA FOLHA DE PAGAMENTO MÉDIA NOMINAL POR SEÇÕES E DIVISÕES DE INDÚSTRIA - BRASIL  
2005**

SEÇÕES E DIVISÕES	BASE FIXA MENSAL(1)			MENSAL(2)			ACUMULADO(3)			ÚLTIMOS 12 MESES(4)		
	DEZ	JAN	FEV	DEZ	JAN	FEV	JAN-DEZ	JAN	JAN-FEV	ATÉ DEZ	ATÉ JAN	ATÉ FEV
INDÚSTRIA GERAL	190,13	145,52	140,20	114,16	108,37	106,58	114,79	108,37	107,49	114,79	113,92	112,92
INDÚSTRIAS EXTRATIVAS.....	187,28	138,78	147,63	114,23	85,31	109,34	116,84	85,31	96,21	116,84	111,52	111,90
INDÚSTRIA DE TRANSFORMAÇÃO.....	189,98	145,61	139,77	114,14	109,44	106,51	114,68	109,44	107,98	114,68	113,98	112,94
ALIMENTOS E BEBIDAS.....	194,21	146,66	147,42	110,21	109,68	111,27	111,69	109,68	110,47	111,69	111,33	111,03
FUMO.....	177,70	129,41	88,75	119,82	113,53	120,81	108,56	113,53	116,38	108,56	108,56	109,33
TÊXTIL.....	166,53	124,29	123,73	107,14	105,05	105,86	105,40	105,05	105,45	105,40	105,71	105,75
VESTUÁRIO.....	189,64	145,10	141,50	113,56	112,42	109,34	113,63	112,42	110,88	113,63	113,16	112,58
CALÇADOS E COURO.....	234,80	162,85	154,99	118,36	116,33	109,70	113,14	116,33	113,00	113,14	113,43	113,48
MADEIRA.....	184,65	142,11	136,01	101,57	106,78	102,76	109,81	106,78	104,78	109,81	108,76	107,66
PAPEL E GRÁFICA.....	147,84	125,64	118,10	98,41	101,52	97,65	113,00	101,52	99,61	113,00	111,48	109,32
COQUE, REFINO DE PETRÓLEO, COMB. NUCLEARES E ÁLCOOL.....	142,21	104,48	104,45	103,97	102,18	106,20	104,04	102,18	104,15	104,04	103,61	103,61
PRODUTOS QUÍMICOS.....	195,78	150,41	149,88	110,55	108,18	102,76	112,71	108,18	105,40	112,71	112,10	110,43
BORRACHA E PLÁSTICO.....	193,92	152,60	146,92	112,09	105,43	104,76	113,06	105,43	105,10	113,06	112,09	111,09
MINERAIS NÃO-METÁLICOS.....	182,56	137,69	129,86	111,81	102,23	100,13	112,92	102,23	101,20	112,92	111,58	110,17
METALURGIA BÁSICA.....	182,69	141,98	137,70	109,13	102,05	94,81	111,57	102,05	98,35	111,57	110,33	108,17
PRODUTOS DE METAL - EXCL. MÁQUINAS E EQUIPS.....	168,38	133,38	122,28	115,09	114,67	105,48	108,56	114,67	110,08	108,56	109,26	108,50
MÁQUINAS E EQUIPS - EXCL. ELÉTR., ELETRÔN., DE PRECISÃO E DE COMUN...	184,48	155,13	149,73	108,17	112,30	107,80	119,89	112,30	110,04	119,89	118,88	117,13
MÁQUINAS E APARELHOS ELÉTR., ELETRÔN., DE PRECISÃO E DE COMUN...	157,51	124,26	117,41	107,90	110,70	109,03	110,76	110,70	109,88	110,76	110,72	110,44
FABRICAÇÃO DE MEIOS DE TRANSPORTE..	212,39	147,17	131,90	129,99	105,52	103,73	117,76	105,52	104,66	117,76	116,28	115,33
FABRICAÇÃO DE OUTROS PRODUTOS DA INDÚSTRIA DE TRANSFORMAÇÃO.....	195,02	142,64	142,02	107,68	105,71	106,96	113,17	105,71	106,33	113,17	112,18	111,18

FONTE: IBGE, DIRETORIA DE PESQUISAS, COORDENAÇÃO DE INDÚSTRIA.

NOTAS: (1)BASE: JANEIRO DE 2001 = 100

(2)BASE: IGUAL MÊS DO ANO ANTERIOR = 100

(3)BASE: IGUAL PERÍODO DO ANO ANTERIOR = 100

(4)BASE: ÚLTIMOS 12 MESES ANTERIORES = 100

**INDICADORES DA FOLHA DE PAGAMENTO REAL POR SEÇÕES E DIVISÕES DE INDÚSTRIA - BRASIL  
2005**

SEÇÕES E DIVISÕES	BASE FIXA MENSAL(1)			MENSAL(2)			ACUMULADO(3)			ÚLTIMOS 12 MESES(4)		
	DEZ	JAN	FEV	DEZ	JAN	FEV	JAN-DEZ	JAN	JAN-FEV	ATÉ DEZ	ATÉ JAN	ATÉ FEV
INDÚSTRIA GERAL	135,04	103,10	98,53	110,47	104,12	102,07	109,75	104,12	103,11	109,75	109,32	108,61
INDÚSTRIAS EXTRATIVAS.....	146,59	107,11	112,49	111,44	80,87	102,60	114,40	80,87	90,71	114,40	108,74	108,48
INDÚSTRIA DE TRANSFORMAÇÃO.....	134,65	102,96	98,05	110,44	105,18	102,05	109,58	105,18	103,63	109,58	109,34	108,61
ALIMENTOS E BEBIDAS.....	155,12	116,46	114,51	108,74	108,03	108,56	108,70	108,03	108,29	108,70	108,74	108,58
FUMO.....	127,69	113,73	103,32	123,89	107,53	103,05	121,75	107,53	105,35	121,75	121,87	122,72
TÊXTIL.....	113,65	85,63	84,72	103,96	102,80	103,51	98,88	102,80	103,15	98,88	100,11	100,96
VESTUÁRIO.....	113,86	85,48	82,36	103,29	101,07	98,37	98,93	101,07	99,72	98,93	99,33	99,50
CALÇADOS E COURO.....	152,57	105,29	99,35	102,15	102,28	95,37	104,80	102,28	98,80	104,80	104,79	104,33
MADEIRA.....	116,88	89,18	85,06	97,73	101,00	97,10	105,16	101,00	99,06	105,16	104,41	103,55
PAPEL E GRÁFICA.....	94,05	79,99	74,32	91,93	95,45	91,10	101,87	95,45	93,31	101,87	101,20	99,74
COQUE, REFINO DE PETRÓLEO, COMB. NUCLEARES E ÁLCOOL.....	187,01	135,92	129,37	110,07	109,63	107,10	108,33	109,63	108,38	108,33	108,54	108,32
PRODUTOS QUÍMICOS.....	131,12	100,29	99,28	106,07	103,02	96,61	108,28	103,02	99,73	108,28	107,96	106,15
BORRACHA E PLÁSTICO.....	136,42	106,21	101,74	107,83	100,28	98,81	109,68	100,28	99,56	109,68	108,85	107,75
MINERAIS NÃO-METÁLICOS.....	112,79	84,88	79,82	103,21	92,92	93,26	102,67	92,92	93,08	102,67	101,68	100,85
METALURGIA BÁSICA.....	144,44	112,87	109,48	109,47	102,84	95,26	111,83	102,84	98,96	111,83	110,83	108,80
PRODUTOS DE METAL - EXCL. MÁQUINAS E EQUIPS.....	118,34	95,42	87,99	102,85	106,38	99,03	96,68	106,38	102,72	96,68	97,33	96,84
MÁQUINAS E EQUIPS - EXCL. ELÉTR., ELETRÔN., DE PRECISÃO E DE COMUN...	161,05	137,02	131,93	116,59	114,39	109,91	128,33	114,39	112,15	128,33	127,11	125,05
MÁQUINAS E APARELHOS ELÉTR., ELETRÔN., DE PRECISÃO E DE COMUN...	103,28	80,86	75,18	111,17	110,04	106,98	110,97	110,04	108,54	110,97	111,55	111,65
FABRICAÇÃO DE MEIOS DE TRANSPORTE..	169,75	117,60	106,14	140,69	111,11	110,30	119,54	111,11	110,72	119,54	119,12	119,20
FABRICAÇÃO DE OUTROS PRODUTOS DA INDÚSTRIA DE TRANSFORMAÇÃO.....	115,09	83,02	81,88	98,71	97,31	99,03	103,84	97,31	98,16	103,84	103,44	102,84

FONTE: IBGE, DIRETORIA DE PESQUISAS, COORDENAÇÃO DE INDÚSTRIA.

NOTAS: (1)BASE: JANEIRO DE 2001 = 100

(2)BASE: IGUAL MÊS DO ANO ANTERIOR = 100

(3)BASE: IGUAL PERÍODO DO ANO ANTERIOR = 100

(4)BASE: ÚLTIMOS 12 MESES ANTERIORES = 100

**INDICADORES DA FOLHA DE PAGAMENTO MÉDIA REAL POR SEÇÕES E DIVISÕES DE INDÚSTRIA - BRASIL  
2005**

SEÇÕES E DIVISÕES	BASE FIXA MENSAL(1)			MENSAL(2)			ACUMULADO(3)			ÚLTIMOS 12 MESES(4)		
	DEZ	JAN	FEV	DEZ	JAN	FEV	JAN-DEZ	JAN	JAN-FEV	ATÉ DEZ	ATÉ JAN	ATÉ FEV
INDÚSTRIA GERAL	134,19	102,12	97,81	106,09	100,89	99,25	107,68	100,89	100,08	107,68	106,89	105,90
INDÚSTRIAS EXTRATIVAS.....	132,17	97,38	102,98	106,16	79,42	101,82	109,62	79,42	89,55	109,62	104,67	104,99
INDÚSTRIA DE TRANSFORMAÇÃO.....	134,08	102,17	97,50	106,08	101,89	99,18	107,57	101,89	100,55	107,57	106,95	105,92
ALIMENTOS E BEBIDAS.....	137,07	102,91	102,84	102,42	102,11	103,61	104,78	102,11	102,86	104,78	104,45	104,11
FUMO.....	125,41	90,81	61,91	111,36	105,70	112,50	101,64	105,70	108,35	101,64	101,63	102,29
TÊXTIL.....	117,53	87,21	86,31	99,57	97,80	98,58	98,81	97,80	98,19	98,81	99,13	99,12
VESTUÁRIO.....	133,84	101,81	98,71	105,54	104,66	101,82	106,58	104,66	103,25	106,58	106,15	105,55
CALÇADOS E COURO.....	165,71	114,27	108,12	110,00	108,31	102,16	106,09	108,31	105,23	106,09	106,37	106,38
MADEIRA.....	130,32	99,72	94,88	94,40	99,42	95,69	103,09	99,42	97,56	103,09	102,10	101,01
PAPEL E GRÁFICA.....	104,34	88,17	82,38	91,46	94,52	90,93	106,09	94,52	92,75	106,09	104,71	102,62
COQUE, REFINO DE PETRÓLEO, COMB. NUCLEARES E ÁLCOOL.....	100,36	73,32	72,87	96,62	95,13	98,90	97,61	95,13	96,97	97,61	97,22	97,15
PRODUTOS QUÍMICOS.....	138,18	105,55	104,55	102,74	100,71	95,69	105,75	100,71	98,15	105,75	105,20	103,57
BORRACHA E PLÁSTICO.....	136,86	107,08	102,49	104,17	98,16	97,56	106,06	98,16	97,86	106,06	105,18	104,19
MINERAIS NÃO-METÁLICOS.....	128,84	96,62	90,59	103,91	95,18	93,24	105,94	95,18	94,23	105,94	104,71	103,34
METALURGIA BÁSICA.....	128,94	99,63	96,06	101,42	95,01	88,29	104,70	95,01	91,59	104,70	103,56	101,49
PRODUTOS DE METAL - EXCL. MÁQUINAS E EQUIPS.....	118,84	93,60	85,30	106,96	106,76	98,22	101,78	106,76	102,51	101,78	102,45	101,68
MÁQUINAS E EQUIPS - EXCL. ELÉTR., ELETRÔN., DE PRECISÃO E DE COMUN...	130,20	108,86	104,45	100,53	104,55	100,38	112,51	104,55	102,47	112,51	111,59	109,88
MÁQUINAS E APARELHOS ELÉTR., ELETRÔN., DE PRECISÃO E DE COMUN...	111,17	87,19	81,91	100,27	103,07	101,53	103,91	103,07	102,32	103,91	103,90	103,58
FABRICAÇÃO DE MEIOS DE TRANSPORTE..	149,90	103,27	92,02	120,81	98,24	96,59	110,39	98,24	97,46	110,39	109,04	108,13
FABRICAÇÃO DE OUTROS PRODUTOS DA INDÚSTRIA DE TRANSFORMAÇÃO.....	137,64	100,09	99,08	100,07	98,41	99,60	106,20	98,41	99,00	106,20	105,30	104,29

FONTE: IBGE, DIRETORIA DE PESQUISAS, COORDENAÇÃO DE INDÚSTRIA.

NOTAS: (1)BASE: JANEIRO DE 2001 = 100

(2)BASE: IGUAL MÊS DO ANO ANTERIOR = 100

(3)BASE: IGUAL PERÍODO DO ANO ANTERIOR = 100

(4)BASE: ÚLTIMOS 12 MESES ANTERIORES = 100

**INDICADORES DO PESSOAL OCUPADO ASSALARIADO  
RESULTADOS REGIONAIS - INDÚSTRIA GERAL  
2005**

GRANDES REGIÕES E UNIDADES DA FEDERAÇÃO SELECIONADAS	BASE FIXA MENSAL(1)			MENSAL(2)			ACUMULADO(3)			ÚLTIMOS 12 MESES(4)		
	DEZ	JAN	FEV	DEZ	JAN	FEV	JAN-DEZ	JAN	JAN-FEV	ATÉ DEZ	ATÉ JAN	ATÉ FEV
BRASIL	100,64	100,96	100,74	104,13	103,20	102,84	101,84	103,20	103,02	101,84	102,20	102,50
REGIÃO NORTE E CENTRO-OESTE.....	106,48	106,71	107,30	107,38	105,05	105,66	104,85	105,05	105,35	104,85	105,15	105,59
REGIÃO NORDESTE.....	103,67	102,88	98,72	103,46	104,22	101,18	101,76	104,22	102,71	101,76	102,27	102,28
CEARÁ.....	105,75	105,23	104,47	103,87	105,35	106,22	101,90	105,35	105,78	101,90	102,58	103,42
PERNAMBUCO.....	108,99	106,77	98,80	104,35	105,04	97,50	100,26	105,04	101,28	100,26	100,92	100,35
BAHIA.....	95,36	96,39	96,47	104,44	104,34	104,00	101,11	104,34	104,17	101,11	101,59	102,02
REGIÃO SUDESTE.....	97,57	98,01	98,30	104,51	102,72	102,99	101,66	102,72	102,86	101,66	101,97	102,29
MINAS GERAIS.....	104,30	104,86	104,93	107,16	105,37	104,88	104,65	105,37	105,12	104,65	104,88	105,02
ESPÍRITO SANTO.....	94,36	93,22	92,26	104,23	103,14	103,19	99,79	103,14	103,17	99,79	100,56	101,37
RIO DE JANEIRO.....	86,39	86,10	86,07	101,28	99,41	99,70	97,55	99,41	99,55	97,55	97,79	98,10
SÃO PAULO.....	97,72	98,33	98,79	104,28	102,47	102,96	101,55	102,47	102,72	101,55	101,88	102,22
REGIÃO SUL.....	104,41	105,03	105,28	102,68	103,17	102,44	101,37	103,17	102,80	101,37	101,78	102,10
PARANÁ.....	107,86	108,05	108,30	106,34	106,01	106,17	104,09	106,01	106,09	104,09	104,45	104,87
SANTA CATARINA.....	112,35	113,71	114,01	105,36	105,83	105,70	102,38	105,83	105,77	102,38	102,98	103,56
RIO GRANDE DO SUL.....	95,83	96,22	96,44	97,98	99,03	97,28	98,64	99,03	98,15	98,64	98,92	98,97

FONTE: IBGE, DIRETORIA DE PESQUISAS, COORDENAÇÃO DE INDÚSTRIA.

NOTAS: (1)BASE: JANEIRO DE 2001 = 100

(3)BASE: IGUAL PERÍODO DO ANO ANTERIOR = 100

(2)BASE: IGUAL MÊS DO ANO ANTERIOR = 100

(4)BASE: ÚLTIMOS 12 MESES ANTERIORES = 100

**INDICADORES DO NÚMERO DE HORAS PAGAS  
RESULTADOS REGIONAIS - INDÚSTRIA GERAL  
2005**

GRANDES REGIÕES E UNIDADES DA FEDERAÇÃO SELECIONADAS	BASE FIXA MENSAL(1)			MENSAL(2)			ACUMULADO(3)			ÚLTIMOS 12 MESES(4)		
	DEZ	JAN	FEV	DEZ	JAN	FEV	JAN-DEZ	JAN	JAN-FEV	ATÉ DEZ	ATÉ JAN	ATÉ FEV
BRASIL	101,54	99,55	97,78	104,77	102,89	101,76	102,10	102,89	102,33	102,10	102,45	102,57
REGIÃO NORTE E CENTRO-OESTE.....	103,90	102,01	101,91	107,75	104,39	104,69	104,69	104,39	104,54	104,69	105,02	105,42
REGIÃO NORDESTE.....	106,16	104,55	97,90	103,76	104,72	102,31	102,66	104,72	103,54	102,66	103,24	103,34
CEARÁ.....	107,40	105,26	100,70	104,03	104,66	103,94	102,48	104,66	104,31	102,48	103,23	103,73
PERNAMBUCO.....	112,10	110,53	103,14	101,95	103,68	101,88	101,38	103,68	102,81	101,38	101,75	101,62
BAHIA.....	100,14	99,41	96,95	105,64	106,09	104,94	102,92	106,09	105,52	102,92	103,57	104,00
REGIÃO SUDESTE.....	97,99	96,04	94,62	105,34	102,40	101,47	101,89	102,40	101,94	101,89	102,18	102,28
MINAS GERAIS.....	105,05	104,42	104,19	107,65	105,04	105,91	105,57	105,04	105,47	105,57	105,65	105,78
ESPÍRITO SANTO.....	94,42	93,12	89,16	101,82	101,35	100,23	100,19	101,35	100,80	100,19	100,70	101,11
RIO DE JANEIRO.....	85,18	82,86	81,54	101,64	97,68	98,79	96,46	97,68	98,23	96,46	96,63	96,98
SÃO PAULO.....	98,38	96,11	94,47	105,42	102,44	100,68	101,81	102,44	101,56	101,81	102,17	102,20
REGIÃO SUL.....	106,65	104,34	103,66	103,19	102,56	101,19	101,48	102,56	101,87	101,48	101,82	101,94
PARANÁ.....	109,75	108,73	108,13	106,12	105,09	105,20	102,97	105,09	105,14	102,97	103,23	103,59
SANTA CATARINA.....	111,21	111,55	109,88	106,08	106,13	105,18	102,97	106,13	105,65	102,97	103,57	104,01
RIO GRANDE DO SUL.....	100,77	95,65	95,64	98,89	97,89	95,24	99,29	97,89	96,55	99,29	99,47	99,18

FONTE: IBGE, DIRETORIA DE PESQUISAS, COORDENAÇÃO DE INDÚSTRIA.

NOTAS: (1)BASE: JANEIRO DE 2001 = 100

(3)BASE: IGUAL PERÍODO DO ANO ANTERIOR = 100

(2)BASE: IGUAL MÊS DO ANO ANTERIOR = 100

(4)BASE: ÚLTIMOS 12 MESES ANTERIORES = 100



**INDICADORES DO NÚMERO MÉDIO DE HORAS PAGAS  
RESULTADOS REGIONAIS - INDÚSTRIA GERAL  
2005**

GRANDES REGIÕES E UNIDADES DA FEDERAÇÃO SELECIONADAS	BASE FIXA MENSAL(1)			MENSAL(2)			ACUMULADO(3)			ÚLTIMOS 12 MESES(4)		
	DEZ	JAN	FEV	DEZ	JAN	FEV	JAN-DEZ	JAN	JAN-FEV	ATÉ DEZ	ATÉ JAN	ATÉ FEV
BRASIL	100,90	98,60	97,06	100,62	99,71	98,95	100,24	99,71	99,33	100,24	100,23	100,07
REGIÃO NORTE E CENTRO-OESTE.....	97,57	95,60	94,97	100,34	99,38	99,08	99,82	99,38	99,23	99,82	99,86	99,83
REGIÃO NORDESTE.....	102,41	101,62	99,17	100,29	100,48	101,12	100,88	100,48	100,80	100,88	100,94	101,03
CEARÁ.....	101,56	100,03	96,39	100,16	99,35	97,85	100,54	99,35	98,61	100,54	100,61	100,29
PERNAMBUCO.....	102,86	103,52	104,39	97,70	98,71	104,49	101,15	98,71	101,53	101,15	100,85	101,29
BAHIA.....	105,01	103,13	100,50	101,16	101,68	100,91	101,75	101,68	101,29	101,75	101,92	101,93
REGIÃO SUDESTE.....	100,44	97,99	96,26	100,79	99,69	98,53	100,21	99,69	99,11	100,21	100,20	99,99
MINAS GERAIS.....	100,72	99,58	99,29	100,45	99,68	100,98	100,88	99,68	100,33	100,88	100,73	100,73
ESPÍRITO SANTO.....	100,07	99,90	96,63	97,69	98,26	97,14	100,40	98,26	97,70	100,40	100,12	99,74
RIO DE JANEIRO.....	98,59	96,24	94,74	100,35	98,27	99,08	98,89	98,27	98,67	98,89	98,82	98,87
SÃO PAULO.....	100,68	97,74	95,63	101,09	99,97	97,78	100,23	99,97	98,87	100,23	100,27	99,97
REGIÃO SUL.....	102,14	99,34	98,47	100,49	99,41	98,78	100,10	99,41	99,10	100,10	100,04	99,85
PARANÁ.....	101,75	100,63	99,84	99,79	99,13	99,09	98,93	99,13	99,11	98,93	98,84	98,79
SANTA CATARINA.....	98,99	98,10	96,38	100,68	100,28	99,50	100,56	100,28	99,89	100,56	100,56	100,44
RIO GRANDE DO SUL.....	105,15	99,41	99,17	100,92	98,85	97,90	100,63	98,85	98,38	100,63	100,54	100,20

FONTE: IBGE, DIRETORIA DE PESQUISAS, COORDENAÇÃO DE INDÚSTRIA.

NOTAS: (1)BASE: JANEIRO DE 2001 = 100

(3)BASE: IGUAL PERÍODO DO ANO ANTERIOR = 100

(2)BASE: IGUAL MÊS DO ANO ANTERIOR = 100

(4)BASE: ÚLTIMOS 12 MESES ANTERIORES = 100

**INDICADORES DA FOLHA DE PAGAMENTO NOMINAL  
RESULTADOS REGIONAIS - INDÚSTRIA GERAL  
2005**

GRANDES REGIÕES E UNIDADES DA FEDERAÇÃO SELECIONADAS	BASE FIXA MENSAL (1)			MENSAL (2)			ACUMULADO (3)			ÚLTIMOS 12 MESES (4)		
	DEZ	JAN	FEV	DEZ	JAN	FEV	JAN-DEZ	JAN	JAN-FEV	ATÉ DEZ	ATÉ JAN	ATÉ FEV
BRASIL	191,34	146,93	141,24	118,87	111,83	109,61	117,03	111,83	110,73	117,03	116,55	115,84
REGIÃO NORTE E CENTRO-OESTE	230,59	160,40	159,16	117,47	111,67	112,71	117,98	111,67	112,18	117,98	117,60	117,29
REGIÃO NORDESTE	201,62	150,22	147,95	112,65	111,55	108,82	113,91	111,55	110,18	113,91	113,62	112,84
CEARÁ	242,32	161,55	159,48	121,55	115,34	114,49	115,85	115,34	114,92	115,85	116,21	116,05
PERNAMBUCO	184,65	138,68	135,90	108,02	105,46	109,70	109,92	105,46	107,52	109,92	109,21	109,08
BAHIA	190,92	148,86	148,63	111,72	114,11	105,84	113,61	114,11	109,82	113,61	113,63	112,33
REGIÃO SUDESTE	187,61	143,72	137,22	121,24	111,56	109,55	118,31	111,56	110,57	118,31	117,72	116,93
MINAS GERAIS	211,35	156,23	145,77	127,66	117,48	117,07	120,58	117,48	117,28	120,58	120,50	120,45
ESPÍRITO SANTO	240,92	163,87	163,33	120,43	114,22	111,00	116,72	114,22	112,59	116,72	116,44	116,42
RIO DE JANEIRO	172,62	137,31	141,46	113,80	101,33	117,76	115,46	101,33	109,05	115,46	113,49	113,99
SÃO PAULO	184,47	142,05	134,59	121,07	111,85	107,10	118,34	111,85	109,49	118,34	117,83	116,71
REGIÃO SUL	192,58	155,00	149,62	114,27	112,94	109,40	114,05	112,94	111,17	114,05	113,79	113,24
PARANÁ	185,71	146,74	143,62	115,96	116,75	109,71	115,89	116,75	113,16	115,89	115,89	115,03
SANTA CATARINA	183,87	158,96	154,31	111,89	114,28	112,11	115,28	114,28	113,20	115,28	115,03	114,43
RIO GRANDE DO SUL	204,55	158,98	151,30	114,65	109,48	107,36	111,91	109,48	108,43	111,91	111,47	111,17

FONTE: IBGE, DIRETORIA DE PESQUISAS, COORDENAÇÃO DE INDÚSTRIA.

NOTAS: (1)BASE: JANEIRO DE 2001 = 100

(3)BASE: IGUAL PERÍODO DO ANO ANTERIOR = 100

(2)BASE: IGUAL MÊS DO ANO ANTERIOR = 100

(4)BASE: ÚLTIMOS 12 MESES ANTERIORES = 100

**INDICADORES DA FOLHA DE PAGAMENTO MÉDIA NOMINAL  
RESULTADOS REGIONAIS - INDÚSTRIA GERAL  
2005**

GRANDES REGIÕES E UNIDADES DA FEDERAÇÃO SELECIONADAS	BASE FIXA MENSAL(1)			MENSAL(2)			ACUMULADO(3)			ÚLTIMOS 12 MESES(4)		
	DEZ	JAN	FEV	DEZ	JAN	FEV	JAN-DEZ	JAN	JAN-FEV	ATÉ DEZ	ATÉ JAN	ATÉ FEV
BRASIL	190,13	145,52	140,20	114,16	108,37	106,58	114,79	108,37	107,49	114,79	113,92	112,92
REGIÃO NORTE E CENTRO-OESTE.....	216,56	150,31	148,32	109,40	106,31	106,67	112,33	106,31	106,49	112,33	111,68	110,95
REGIÃO NORDESTE.....	194,49	146,01	149,87	108,88	107,04	107,55	111,93	107,04	107,30	111,93	111,14	110,37
CEARÁ.....	229,14	153,52	152,66	117,03	109,49	107,78	113,35	109,49	108,63	113,35	113,01	112,03
PERNAMBUCO.....	169,42	129,89	137,54	103,52	100,40	112,51	109,77	100,40	106,28	109,77	108,42	108,87
BAHIA.....	200,21	154,43	154,07	106,98	109,36	101,77	112,17	109,36	105,43	112,17	111,67	109,89
REGIÃO SUDESTE.....	192,29	146,63	139,60	116,01	108,61	106,37	116,23	108,61	107,50	116,23	115,29	114,18
MINAS GERAIS.....	202,63	148,98	138,93	119,13	111,49	111,62	115,08	111,49	111,55	115,08	114,77	114,60
ESPÍRITO SANTO.....	255,34	175,79	177,02	115,55	110,74	107,57	116,63	110,74	109,13	116,63	115,51	114,58
RIO DE JANEIRO.....	199,80	159,48	164,36	112,37	101,94	118,12	118,17	101,94	109,55	118,17	115,83	115,98
SÃO PAULO.....	188,77	144,45	136,25	116,10	109,15	104,02	116,38	109,15	106,60	116,38	115,51	114,05
REGIÃO SUL.....	184,44	147,58	142,12	111,29	109,47	106,79	112,43	109,47	108,14	112,43	111,73	110,85
PARANÁ.....	172,18	135,80	132,61	109,04	110,13	103,34	111,27	110,13	106,67	111,27	110,89	109,61
SANTA CATARINA.....	163,67	139,79	135,35	106,20	107,98	106,06	112,46	107,98	107,03	112,46	111,57	110,39
RIO GRANDE DO SUL.....	213,45	165,23	156,88	117,01	110,55	110,36	113,44	110,55	110,46	113,44	112,68	112,34

FONTE: IBGE, DIRETORIA DE PESQUISAS, COORDENAÇÃO DE INDÚSTRIA.

NOTAS: (1)BASE: JANEIRO DE 2001 = 100

(3)BASE: IGUAL PERÍODO DO ANO ANTERIOR = 100

(2)BASE: IGUAL MÊS DO ANO ANTERIOR = 100

(4)BASE: ÚLTIMOS 12 MESES ANTERIORES = 100

**INDICADORES DA FOLHA DE PAGAMENTO REAL  
RESULTADOS REGIONAIS - INDÚSTRIA GERAL  
2005**

GRANDES REGIÕES E UNIDADES DA FEDERAÇÃO SELECIONADAS	BASE FIXA MENSAL(1)			MENSAL(2)			ACUMULADO(3)			ÚLTIMOS 12 MESES(4)		
	DEZ	JAN	FEV	DEZ	JAN	FEV	JAN-DEZ	JAN	JAN-FEV	ATÉ DEZ	ATÉ JAN	ATÉ FEV
BRASIL	135,04	103,10	98,53	110,47	104,12	102,07	109,75	104,12	103,11	109,75	109,32	108,61
REGIÃO NORTE E CENTRO-OESTE.....	162,75	112,55	111,03	109,18	103,97	104,95	110,63	103,97	104,46	110,63	110,31	109,98
REGIÃO NORDESTE.....	142,30	105,41	103,21	104,69	103,86	101,33	106,84	103,86	102,59	106,84	106,59	105,80
CEARÁ.....	171,02	113,36	111,25	112,96	107,39	106,61	108,58	107,39	107,00	108,58	108,95	108,75
PERNAMBUCO.....	130,32	97,32	94,80	100,39	98,19	102,15	103,10	98,19	100,10	103,10	102,45	102,27
BAHIA.....	134,75	104,45	103,68	103,83	106,24	98,56	106,56	106,24	102,27	106,56	106,61	105,32
REGIÃO SUDESTE.....	132,41	100,85	95,72	112,67	103,87	102,01	110,94	103,87	102,96	110,94	110,42	109,64
MINAS GERAIS.....	149,16	109,62	101,69	118,65	109,37	109,01	113,01	109,37	109,20	113,01	112,98	112,89
ESPÍRITO SANTO.....	170,04	114,99	113,93	111,92	106,34	103,36	109,41	106,34	104,84	109,41	109,17	109,13
RIO DE JANEIRO.....	121,83	96,35	98,68	105,76	94,34	109,66	108,26	94,34	101,52	108,26	106,44	106,84
SÃO PAULO.....	130,19	99,67	93,89	112,52	104,14	99,73	110,97	104,14	101,95	110,97	110,53	109,44
REGIÃO SUL.....	135,92	108,76	104,37	106,20	105,15	101,88	106,97	105,15	103,52	106,97	106,74	106,17
PARANÁ.....	131,07	102,97	100,18	107,76	108,70	102,16	108,70	108,70	105,38	108,70	108,71	107,85
SANTA CATARINA.....	129,77	111,54	107,64	103,99	106,39	104,40	108,14	106,39	105,41	108,14	107,92	107,29
RIO GRANDE DO SUL.....	144,36	111,56	105,54	106,55	101,93	99,97	104,96	101,93	100,97	104,96	104,56	104,23

FONTE: IBGE, DIRETORIA DE PESQUISAS, COORDENAÇÃO DE INDÚSTRIA.

NOTAS: (1)BASE: JANEIRO DE 2001 = 100

(3)BASE: IGUAL PERÍODO DO ANO ANTERIOR = 100

(2)BASE: IGUAL MÊS DO ANO ANTERIOR = 100

(4)BASE: ÚLTIMOS 12 MESES ANTERIORES = 100

**INDICADORES DA FOLHA DE PAGAMENTO MÉDIA REAL  
RESULTADOS REGIONAIS - INDÚSTRIA GERAL  
2005**

GRANDES REGIÕES E UNIDADES DA FEDERAÇÃO SELECIONADAS	BASE FIXA MENSAL(1)			MENSAL(2)			ACUMULADO(3)			ÚLTIMOS 12 MESES(4)		
	DEZ	JAN	FEV	DEZ	JAN	FEV	JAN-DEZ	JAN	JAN-FEV	ATÉ DEZ	ATÉ JAN	ATÉ FEV
BRASIL	134,19	102,12	97,81	106,09	100,89	99,25	107,68	100,89	100,08	107,68	106,89	105,90
REGIÃO NORTE E CENTRO-OESTE.....	152,84	105,47	103,47	101,67	98,98	99,34	105,37	98,98	99,15	105,37	104,79	104,05
REGIÃO NORDESTE.....	137,27	102,45	104,55	101,19	99,66	100,15	105,04	99,66	99,91	105,04	104,31	103,52
CEARÁ.....	161,72	107,73	106,49	108,76	101,94	100,37	106,30	101,94	101,15	106,30	106,01	105,02
PERNAMBUCO.....	119,57	91,14	95,95	96,21	93,47	104,78	103,03	93,47	98,95	103,03	101,78	102,15
BAHIA.....	141,30	108,36	107,48	99,42	101,81	94,77	105,26	101,81	98,18	105,26	104,81	103,07
REGIÃO SUDESTE.....	135,71	102,89	97,38	107,81	101,11	99,05	109,02	101,11	100,10	109,02	108,17	107,09
MINAS GERAIS.....	143,01	104,54	96,92	110,72	103,80	103,95	107,90	103,80	103,87	107,90	107,63	107,43
ESPÍRITO SANTO.....	180,21	123,36	123,49	107,39	103,10	100,17	109,41	103,10	101,61	109,41	108,36	107,44
RIO DE JANEIRO.....	141,01	111,91	114,65	104,43	94,91	109,99	110,83	94,91	101,98	110,83	108,66	108,74
SÃO PAULO.....	133,23	101,36	95,05	107,89	101,62	96,87	109,17	101,62	99,26	109,17	108,39	106,97
REGIÃO SUL.....	130,17	103,56	99,14	103,42	101,92	99,45	105,47	101,92	100,69	105,47	104,83	103,95
PARANÁ.....	121,52	95,29	92,51	101,34	102,54	96,23	104,40	102,54	99,33	104,40	104,05	102,79
SANTA CATARINA.....	115,51	98,09	94,42	98,70	100,53	98,77	105,54	100,53	99,66	105,54	104,71	103,53
RIO GRANDE DO SUL.....	150,65	115,94	109,44	108,75	102,92	102,77	106,39	102,92	102,85	106,39	105,69	105,32

FONTE: IBGE, DIRETORIA DE PESQUISAS, COORDENAÇÃO DE INDÚSTRIA.

NOTAS: (1)BASE: JANEIRO DE 2001 = 100

(3)BASE: IGUAL PERÍODO DO ANO ANTERIOR = 100

(2)BASE: IGUAL MÊS DO ANO ANTERIOR = 100

(4)BASE: ÚLTIMOS 12 MESES ANTERIORES = 100

**PESSOAL OCUPADO ASSALARIADO**  
**COMPOSIÇÃO DA TAXA DE CRESCIMENTO DA INDÚSTRIA GERAL (1) - BRASIL**  
**FEVEREIRO/2005**

SEÇÕES E DIVISÕES	MENSAL	ACUMULADO	ÚLTIMOS 12 MESES
INDÚSTRIA GERAL	2,84	3,02	2,50
INDÚSTRIAS EXTRATIVAS.....	0,02	0,03	0,07
INDÚSTRIA DE TRANSFORMAÇÃO.....	2,83	2,99	2,42
ALIMENTOS E BEBIDAS.....	0,86	0,95	0,77
FUMO.....	-0,03	-0,01	0,07
TÊXTIL.....	0,25	0,25	0,09
VESTUÁRIO.....	-0,26	-0,26	-0,45
CALÇADOS E COURO.....	-0,43	-0,39	-0,11
MADEIRA.....	0,06	0,07	0,10
PAPEL E GRÁFICA.....	0,01	0,03	-0,18
COQUE, REFINO DE PETRÓLEO, COMB. NUCLEARES E ÁLCOOL.....	0,10	0,15	0,17
PRODUTOS QUÍMICOS.....	0,06	0,09	0,14
BORRACHA E PLÁSTICO.....	0,07	0,09	0,18
MINERAIS NÃO-METÁLICOS.....	-0,00	-0,06	-0,13
METALURGIA BÁSICA.....	0,26	0,27	0,24
PRODUTOS DE METAL - EXCL. MÁQUINAS E EQUIPS.....	0,05	0,01	-0,29
MÁQUINAS E EQUIPS - EXCL. ELÉTR., ELETRÔN., DE PRECISÃO E DE COMUN.....	0,70	0,69	0,98
MÁQUINAS E APARELHOS ELÉTR., ELETRÔN., DE PRECISÃO E DE COMUN.....	0,26	0,30	0,36
FABRICAÇÃO DE MEIOS DE TRANSPORTE.....	0,89	0,86	0,64
FABRICAÇÃO DE OUTROS PRODUTOS DA INDÚSTRIA DE TRANSFORMAÇÃO.....	-0,03	-0,04	-0,07

FONTE: IBGE, DIRETORIA DE PESQUISAS, COORDENAÇÃO DE INDÚSTRIA.

(1)  $C = \frac{(I - 100).K}{G}$ , ONDE: C = PARTICIPAÇÃO DA ATIVIDADE NA FORMAÇÃO DO TOTAL DA TAXA DE CRESCIMENTO,

I = INDICADOR DA ATIVIDADE E K = PESO DA ATIVIDADE NO TOTAL DA INDÚSTRIA GERAL.

**FOLHA DE PAGAMENTO REAL**  
**COMPOSIÇÃO DA TAXA DE CRESCIMENTO DA INDÚSTRIA GERAL (1) - BRASIL**  
**FEVEREIRO/2005**

SEÇÕES E DIVISÕES	MENSAL	ACUMULADO	ÚLTIMOS 12 MESES
INDÚSTRIA GERAL	2,07	3,11	8,61
INDÚSTRIAS EXTRATIVAS.....	0,10	-0,37	0,30
INDÚSTRIA DE TRANSFORMAÇÃO.....	1,97	3,48	8,31
ALIMENTOS E BEBIDAS.....	1,05	1,02	1,15
FUMO.....	0,01	0,01	0,07
TÊXTIL.....	0,12	0,10	0,03
VESTUÁRIO.....	-0,05	-0,01	-0,02
CALÇADOS E COURO.....	-0,13	-0,03	0,13
MADEIRA.....	-0,07	-0,02	0,08
PAPEL E GRÁFICA.....	-0,63	-0,47	-0,02
COQUE, REFINO DE PETRÓLEO, COMB. NUCLEARES E ÁLCOOL.....	0,11	0,13	0,15
PRODUTOS QUÍMICOS.....	-0,37	-0,03	0,62
BORRACHA E PLÁSTICO.....	-0,06	-0,02	0,43
MINERAIS NÃO-METÁLICOS.....	-0,29	-0,30	0,04
METALURGIA BÁSICA.....	-0,28	-0,06	0,48
PRODUTOS DE METAL - EXCL. MÁQUINAS E EQUIPS.....	-0,06	0,15	-0,19
MÁQUINAS E EQUIPS - EXCL. ELÉTR., ELETRÔN., DE PRECISÃO E DE COMUN.....	1,02	1,23	2,33
MÁQUINAS E APARELHOS ELÉTR., ELETRÔN., DE PRECISÃO E DE COMUN.....	0,40	0,50	0,69
FABRICAÇÃO DE MEIOS DE TRANSPORTE.....	1,28	1,38	2,37
FABRICAÇÃO DE OUTROS PRODUTOS DA INDÚSTRIA DE TRANSFORMAÇÃO.....	-0,03	-0,06	0,09

FONTE: IBGE, DIRETORIA DE PESQUISAS, COORDENAÇÃO DE INDÚSTRIA.

(1)  $C = \frac{(I - 100).K}{G}$ , ONDE: C = PARTICIPAÇÃO DA ATIVIDADE NA FORMAÇÃO DO TOTAL DA TAXA DE CRESCIMENTO,

I = INDICADOR DA ATIVIDADE E K = PESO DA ATIVIDADE NO TOTAL DA INDÚSTRIA GERAL.

**PESSOAL OCUPADO ASSALARIADO**  
**COMPOSIÇÃO REGIONAL DA TAXA DE CRESCIMENTO DA INDÚSTRIA GERAL (1)**  
**FEVEREIRO/2005**

GRANDES REGIÕES E UNIDADES DA FEDERAÇÃO SELECIONADAS	MENSAL	ACUMULADO	ÚLTIMOS 12 MESES
BRASIL	2,84	3,02	2,50
REGIÃO NORTE E CENTRO-OESTE.....	0,45	0,42	0,43
REGIÃO NORDESTE.....	0,14	0,32	0,26
CEARÁ.....	0,17	0,16	0,10
PERNAMBUCO.....	-0,06	0,03	0,01
BAHIA.....	0,09	0,09	0,04
REGIÃO SUDESTE.....	1,62	1,55	1,25
MINAS GERAIS.....	0,51	0,53	0,51
ESPÍRITO SANTO.....	0,05	0,05	0,02
RIO DE JANEIRO.....	-0,02	-0,03	-0,11
SÃO PAULO.....	1,09	1,00	0,83
REGIÃO SUL.....	0,64	0,73	0,55
PARANÁ.....	0,47	0,46	0,38
SANTA CATARINA.....	0,46	0,46	0,29
RIO GRANDE DO SUL.....	-0,29	-0,19	-0,11

FONTE: IBGE, DIRETORIA DE PESQUISAS, COORDENAÇÃO DE INDÚSTRIA.

(1)  $C = \left( \frac{I}{G} - 100 \right) \cdot K$ , ONDE: C = PARTICIPAÇÃO DO LOCAL NA FORMAÇÃO DA TAXA DE CRESCIMENTO BRASIL,

I = INDICADOR DO LOCAL E K = PESO DO LOCAL NO TOTAL DA INDÚSTRIA BRASILEIRA.



**FOLHA DE PAGAMENTO REAL**  
**COMPOSIÇÃO REGIONAL DA TAXA DE CRESCIMENTO DA INDÚSTRIA GERAL (1)**  
**FEVEREIRO/2005**

GRANDES REGIÕES E UNIDADES DA FEDERAÇÃO SELECIONADAS	MENSAL	ACUMULADO	ÚLTIMOS 12 MESES
BRASIL	2,07	3,11	8,61
REGIÃO NORTE E CENTRO-OESTE.....	0,25	0,23	0,54
REGIÃO NORDESTE.....	0,11	0,21	0,46
CEARÁ.....	0,08	0,09	0,12
PERNAMBUCO.....	0,03	-0,00	0,03
BAHIA.....	-0,04	0,06	0,14
REGIÃO SUDESTE.....	1,33	1,96	6,36
MINAS GERAIS.....	0,76	0,79	1,12
ESPÍRITO SANTO.....	0,05	0,07	0,13
RIO DE JANEIRO.....	0,62	0,10	0,45
SÃO PAULO.....	-0,13	0,97	4,66
REGIÃO SUL.....	0,39	0,72	1,28
PARANÁ.....	0,13	0,32	0,49
SANTA CATARINA.....	0,26	0,32	0,44
RIO GRANDE DO SUL.....	-0,00	0,08	0,36

FONTE: IBGE, DIRETORIA DE PESQUISAS, COORDENAÇÃO DE INDÚSTRIA.

(1)  $C = \left( \frac{I}{I_G} - 100 \right) \cdot K$ , ONDE: C = PARTICIPAÇÃO DO LOCAL NA FORMAÇÃO DA TAXA DE CRESCIMENTO BRASIL,

I = INDICADOR DO LOCAL E K = PESO DO LOCAL NO TOTAL DA INDÚSTRIA BRASILEIRA.

**REGIÃO NORTE E CENTRO-OESTE**  
**COMPOSIÇÃO DA TAXA DE CRESCIMENTO DOS PRINCIPAIS INDICADORES DO PESSOAL OCUPADO ASSALARIADO E DA FOLHA DE PAGAMENTO REAL**  
**POR SEÇÕES E DIVISÕES DA INDÚSTRIA**  
**FEVEREIRO/2005**

SEÇÕES E DIVISÕES	PESSOAL OCUPADO ASSALARIADO						FOLHA DE PAGAMENTO REAL					
	MENSAL (1)		ACUMULADO (2)		12 MESES (3)		MENSAL (1)		ACUMULADO (2)		12 MESES (3)	
	ÍNDICE	COMP. TAXA	ÍNDICE	COMP. TAXA	ÍNDICE	COMP. TAXA	ÍNDICE	COMP. TAXA	ÍNDICE	COMP. TAXA	ÍNDICE	COMP. TAXA
INDÚSTRIA GERAL	105,65	5,65	105,34	5,34	105,58	5,58	104,95	4,95	104,45	4,45	109,97	9,97
INDÚSTRIAS EXTRATIVAS.....	105,26	0,13	107,35	0,18	107,50	0,18	116,78	0,86	116,06	0,88	124,43	1,19
INDÚSTRIA DE TRANSFORMAÇÃO.....	105,66	5,51	105,29	5,16	105,53	5,40	104,25	4,03	103,73	3,53	109,19	8,74
ALIMENTOS E BEBIDAS.....	111,41	3,55	110,07	3,13	110,57	3,27	108,90	2,49	108,48	2,32	113,78	3,96
FUMO.....	78,33	-0,00	80,67	-0,00	91,72	-0,00	83,54	-0,00	87,55	-0,00	97,60	-0,00
TÊXTIL.....	113,75	0,17	113,64	0,17	93,13	-0,09	110,96	0,11	114,17	0,13	121,20	0,22
VESTUÁRIO.....	79,97	-1,07	79,91	-1,08	92,97	-0,36	88,83	-0,30	91,92	-0,21	104,33	0,11
CALÇADOS E COURO.....	95,50	-0,07	96,62	-0,05	97,91	-0,03	105,20	0,06	101,80	0,02	106,88	0,07
MADEIRA.....	105,56	1,01	105,52	1,00	103,96	0,69	100,26	0,02	100,30	0,03	105,10	0,58
PAPEL E GRÁFICA.....	102,22	0,10	103,58	0,16	97,94	-0,09	100,93	0,05	104,33	0,27	98,56	-0,08
COQUE, REFINO DE PETRÓLEO, COMB. NUCLEARES E ÁLCOOL.....	106,12	0,15	109,20	0,23	109,51	0,29	107,13	0,17	109,73	0,23	98,84	-0,05
PRODUTOS QUÍMICOS.....	110,13	0,39	110,23	0,39	109,32	0,36	111,91	0,58	107,49	0,37	107,02	0,35
BORRACHA E PLÁSTICO.....	96,26	-0,11	97,41	-0,08	110,52	0,34	108,27	0,24	111,48	0,33	118,15	0,55
MINERAIS NÃO-METÁLICOS.....	103,48	0,19	101,68	0,09	100,65	0,04	69,69	-1,24	69,38	-1,23	108,66	0,43
METALURGIA BÁSICA.....	115,33	0,25	115,03	0,25	105,13	0,08	118,74	1,00	103,17	0,17	110,89	0,41
PRODUTOS DE METAL - EXCL. MÁQUINAS E EQUIPS.....	112,25	0,36	109,09	0,27	95,90	-0,11	104,89	0,17	103,45	0,12	92,04	-0,24
MÁQUINAS E EQUIPS - EXCL. ELÉTR., ELETRÔN., DE PRECISÃO E DE COMUN...!	89,05	-0,23	85,58	-0,32	91,07	-0,18	92,75	-0,26	99,57	-0,01	92,87	-0,19
MÁQUINAS E APARELHOS ELÉTR., ELETRÔN., DE PRECISÃO E DE COMUN...!	111,80	0,71	114,24	0,84	116,10	0,88	119,98	1,65	118,76	1,62	124,47	1,94
FABRICAÇÃO DE MEIOS DE TRANSPORTE..!	113,64	0,53	113,80	0,54	111,43	0,43	119,96	1,28	118,51	1,18	115,09	0,96
FABRICAÇÃO DE OUTROS PRODUTOS DA INDÚSTRIA DE TRANSFORMAÇÃO.....!	84,55	-0,47	85,24	-0,45	94,61	-0,17	85,44	-0,36	90,92	-0,22	105,37	0,13

FONTES: IBGE, DIRETORIA DE PESQUISAS, COORDENAÇÃO DE INDÚSTRIA.

NOTAS: (1)BASE: IGUAL MÊS DO ANO ANTERIOR = 100

(2)BASE: IGUAL PERÍODO DO ANO ANTERIOR = 100

(3)BASE: ÚLTIMOS 12 MESES ANTERIORES = 100

**REGIÃO NORDESTE**  
**COMPOSIÇÃO DA TAXA DE CRESCIMENTO DOS PRINCIPAIS INDICADORES DO PESSOAL OCUPADO ASSALARIADO E DA FOLHA DE PAGAMENTO REAL**  
**POR SEÇÕES E DIVISÕES DA INDÚSTRIA**  
**FEVEREIRO/2005**

SEÇÕES E DIVISÕES	PESSOAL OCUPADO ASSALARIADO						FOLHA DE PAGAMENTO REAL					
	MENSAL(1)		ACUMULADO(2)		12 MESES(3)		MENSAL(1)		ACUMULADO(2)		12 MESES(3)	
	ÍNDICE	COMP. TAXA	ÍNDICE	COMP. TAXA	ÍNDICE	COMP. TAXA	ÍNDICE	COMP. TAXA	ÍNDICE	COMP. TAXA	ÍNDICE	COMP. TAXA
INDÚSTRIA GERAL	101,17	1,17	102,70	2,70	102,28	2,28	101,33	1,33	102,59	2,59	105,79	5,79
INDÚSTRIAS EXTRATIVAS.....	103,80	0,13	104,50	0,15	98,60	-0,04	99,24	-0,07	99,86	-0,01	106,57	0,66
INDÚSTRIA DE TRANSFORMAÇÃO.....	101,08	1,04	102,64	2,55	102,41	2,33	101,65	1,48	102,98	2,67	105,78	5,19
ALIMENTOS E BEBIDAS.....	96,20	-1,19	100,29	0,09	101,75	0,53	107,12	1,54	105,48	1,22	107,36	1,64
FUMO.....	101,94	0,01	99,60	-0,00	99,49	-0,00	92,15	-0,01	92,71	-0,01	99,37	-0,00
TÊXTIL.....	102,63	0,18	103,00	0,20	98,40	-0,12	103,71	0,21	106,14	0,35	104,81	0,31
VESTUÁRIO.....	103,20	0,33	103,03	0,32	97,42	-0,27	99,25	-0,03	100,03	0,00	102,47	0,12
CALÇADOS E COURO.....	104,80	0,55	105,63	0,65	111,33	1,33	104,41	0,26	114,26	0,85	116,49	1,11
MADEIRA.....	107,53	0,07	107,23	0,06	98,18	-0,02	110,51	0,05	106,76	0,03	92,18	-0,05
PAPEL E GRÁFICA.....	92,86	-0,28	92,66	-0,29	100,69	0,02	100,11	0,00	96,81	-0,15	105,58	0,29
COQUE, REFINO DE PETRÓLEO, COMB. NUCLEARES E ÁLCOOL.....	105,92	0,15	114,65	0,38	114,04	0,37	113,28	0,40	112,60	0,40	112,35	0,40
PRODUTOS QUÍMICOS.....	106,89	0,32	106,85	0,31	104,33	0,19	88,00	-2,28	90,64	-1,66	99,64	-0,06
BORRACHA E PLÁSTICO.....	103,28	0,10	103,77	0,12	103,39	0,11	104,33	0,10	104,68	0,11	110,07	0,25
MINERAIS NÃO-METÁLICOS.....	93,28	-0,46	92,02	-0,55	90,38	-0,73	89,17	-0,55	91,59	-0,43	93,26	-0,38
METALURGIA BÁSICA.....	107,88	0,15	108,00	0,15	107,75	0,12	101,78	0,09	95,53	-0,23	107,53	0,30
PRODUTOS DE METAL - EXCL. MÁQUINAS E EQUIPS.....	116,15	0,39	117,23	0,41	113,94	0,31	110,22	0,22	109,30	0,19	116,51	0,35
MÁQUINAS E EQUIPS - EXCL. ELÉTR., ELETRÔN., DE PRECISÃO E DE COMUN...	124,70	0,59	122,82	0,54	117,47	0,40	135,79	1,21	148,59	1,58	124,42	0,68
MÁQUINAS E APARELHOS ELÉTR., ELETRÔN., DE PRECISÃO E DE COMUN...	106,80	0,11	107,62	0,12	100,01	0,00	106,52	0,15	105,97	0,14	103,06	0,08
FABRICAÇÃO DE MEIOS DE TRANSPORTE..	109,19	0,11	109,32	0,11	109,93	0,10	104,54	0,06	111,45	0,15	107,70	0,08
FABRICAÇÃO DE OUTROS PRODUTOS DA INDÚSTRIA DE TRANSFORMAÇÃO.....	95,44	-0,14	95,93	-0,13	95,80	-0,12	106,69	0,11	106,87	0,11	102,86	0,05

FONTE: IBGE, DIRETORIA DE PESQUISAS, COORDENAÇÃO DE INDÚSTRIA.

NOTAS: (1)BASE: IGUAL MÊS DO ANO ANTERIOR = 100

(2)BASE: IGUAL PERÍODO DO ANO ANTERIOR = 100

(3)BASE: ÚLTIMOS 12 MESES ANTERIORES = 100

**CEARÁ**  
**COMPOSIÇÃO DA TAXA DE CRESCIMENTO DOS PRINCIPAIS INDICADORES DO PESSOAL OCUPADO ASSALARIADO E DA FOLHA DE PAGAMENTO REAL**  
**POR SEÇÕES E DIVISÕES DA INDÚSTRIA**  
**FEVEREIRO/2005**

SEÇÕES E DIVISÕES	PESSOAL OCUPADO ASSALARIADO						FOLHA DE PAGAMENTO REAL					
	MENSAL(1)		ACUMULADO(2)		12 MESES(3)		MENSAL(1)		ACUMULADO(2)		12 MESES(3)	
	ÍNDICE	COMP. TAXA	ÍNDICE	COMP. TAXA	ÍNDICE	COMP. TAXA	ÍNDICE	COMP. TAXA	ÍNDICE	COMP. TAXA	ÍNDICE	COMP. TAXA
INDÚSTRIA GERAL	106,22	6,22	105,78	5,78	103,42	3,42	106,61	6,61	107,00	7,00	108,75	8,75
INDÚSTRIAS EXTRATIVAS.....	145,38	0,51	142,10	0,48	106,33	0,05	117,88	0,18	115,86	0,16	123,84	0,21
INDÚSTRIA DE TRANSFORMAÇÃO.....	105,77	5,70	105,35	5,29	103,35	3,32	106,49	6,42	106,90	6,83	108,60	8,52
ALIMENTOS E BEBIDAS.....	109,88	1,82	108,14	1,51	100,65	0,12	120,82	3,96	114,42	2,82	122,35	4,75
FUMO.....	91,66	-0,00	91,66	-0,00	95,71	-0,00	92,07	-0,00	92,10	-0,00	101,42	0,00
TÊXTIL.....	104,84	0,44	104,47	0,41	96,42	-0,35	108,16	1,06	107,01	0,93	105,88	0,80
VESTUÁRIO.....	112,91	2,55	113,29	2,59	106,50	1,26	113,36	1,83	112,56	1,68	112,69	1,70
CALÇADOS E COURO.....	99,72	-0,07	100,31	0,08	108,20	2,35	98,55	-0,32	106,66	1,49	112,82	2,90
MADEIRA.....	96,08	-0,02	97,40	-0,01	97,31	-0,01	96,33	-0,01	100,71	0,00	97,46	-0,00
PAPEL E GRÁFICA.....	95,59	-0,14	94,71	-0,17	101,36	0,04	94,96	-0,22	93,31	-0,29	101,68	0,06
COQUE, REFINO DE PETRÓLEO, COMB. NUCLEARES E ÁLCOOL.....	107,30	0,00	106,70	0,00	106,54	0,00	108,70	0,12	107,96	0,11	112,01	0,14
PRODUTOS QUÍMICOS.....	111,90	0,32	110,77	0,28	97,00	-0,07	107,06	0,38	108,03	0,43	66,88	-1,85
BORRACHA E PLÁSTICO.....	116,32	0,36	114,77	0,32	101,57	0,03	119,48	0,33	113,08	0,23	110,84	0,18
MINERAIS NÃO-METÁLICOS.....	108,92	0,36	104,82	0,20	91,29	-0,36	94,37	-0,23	95,82	-0,17	94,72	-0,22
METALURGIA BÁSICA.....	122,70	0,17	122,69	0,17	131,51	0,22	122,57	0,35	111,59	0,17	143,81	0,56
PRODUTOS DE METAL - EXCL. MÁQUINAS E EQUIPS.....	85,96	-0,26	86,49	-0,25	90,73	-0,17	77,53	-0,58	77,58	-0,57	95,84	-0,09
MÁQUINAS E EQUIPS - EXCL. ELÉTR., ELETRÔN., DE PRECISÃO E DE COMUN....	98,46	-0,03	99,66	-0,00	105,37	0,11	88,72	-0,42	94,36	-0,19	102,80	0,08
MÁQUINAS E APARELHOS ELÉTR., ELETRÔN., DE PRECISÃO E DE COMUN....	104,76	0,05	104,46	0,05	107,32	0,07	100,69	0,01	93,57	-0,10	112,88	0,17
FABRICAÇÃO DE MEIOS DE TRANSPORTE..	116,79	0,16	116,78	0,16	112,69	0,10	112,61	0,12	112,56	0,13	112,79	0,11
FABRICAÇÃO DE OUTROS PRODUTOS DA INDÚSTRIA DE TRANSFORMAÇÃO.....	98,85	-0,03	96,49	-0,11	99,77	-0,00	100,60	0,01	101,94	0,04	104,94	0,09

FONTE: IBGE, DIRETORIA DE PESQUISAS, COORDENAÇÃO DE INDÚSTRIA.

NOTAS: (1)BASE: IGUAL MÊS DO ANO ANTERIOR = 100

(2)BASE: IGUAL PERÍODO DO ANO ANTERIOR = 100

(3)BASE: ÚLTIMOS 12 MESES ANTERIORES = 100

**PERNAMBUCO**  
**COMPOSIÇÃO DA TAXA DE CRESCIMENTO DOS PRINCIPAIS INDICADORES DO PESSOAL OCUPADO ASSALARIADO E DA FOLHA DE PAGAMENTO REAL**  
**POR SEÇÕES E DIVISÕES DA INDÚSTRIA**  
**FEVEREIRO/2005**

SEÇÕES E DIVISÕES	PESSOAL OCUPADO ASSALARIADO						FOLHA DE PAGAMENTO REAL					
	MENSAL(1)		ACUMULADO(2)		12 MESES(3)		MENSAL(1)		ACUMULADO(2)		12 MESES(3)	
	ÍNDICE	COMP. TAXA	ÍNDICE	COMP. TAXA	ÍNDICE	COMP. TAXA	ÍNDICE	COMP. TAXA	ÍNDICE	COMP. TAXA	ÍNDICE	COMP. TAXA
INDÚSTRIA GERAL	97,49	-2,50	101,27	1,27	100,35	0,35	102,15	2,15	100,10	0,10	102,27	2,27
INDÚSTRIAS EXTRATIVAS.....	82,10	-0,14	81,31	-0,15	76,46	-0,21	71,42	-0,27	72,23	-0,24	88,28	-0,11
INDÚSTRIA DE TRANSFORMAÇÃO.....	97,62	-2,35	101,44	1,43	100,57	0,57	102,44	2,42	100,35	0,34	102,41	2,38
ALIMENTOS E BEBIDAS.....	87,32	-6,23	94,92	-2,49	96,48	-1,61	97,88	-0,87	97,35	-1,10	95,61	-1,75
FUMO.....	166,66	0,00	166,66	0,00	161,11	0,00	206,73	0,00	237,40	0,00	207,33	0,00
TÊXTIL.....	96,32	-0,13	96,99	-0,11	94,99	-0,19	99,58	-0,01	103,17	0,09	96,87	-0,10
VESTUÁRIO.....	92,70	-0,46	91,91	-0,52	84,68	-1,19	93,08	-0,23	92,97	-0,23	98,72	-0,05
CALÇADOS E COURO.....	111,19	0,21	111,77	0,22	108,19	0,16	122,35	0,30	125,28	0,33	118,19	0,27
MADEIRA.....	99,07	-0,00	97,20	-0,01	92,36	-0,04	94,68	-0,01	95,33	-0,01	87,76	-0,03
PAPEL E GRÁFICA.....	91,58	-0,48	92,51	-0,42	114,43	0,97	96,36	-0,30	95,13	-0,39	121,31	1,99
COQUE, REFINO DE PETRÓLEO, COMB. NUCLEARES E ÁLCOOL.....	470,31	2,40	449,82	2,40	309,17	1,29	297,22	1,36	290,00	1,33	214,62	0,71
PRODUTOS QUÍMICOS.....	116,97	1,01	115,86	0,94	116,57	0,91	100,98	0,10	96,39	-0,38	103,64	0,34
BORRACHA E PLÁSTICO.....	101,72	0,06	102,76	0,11	111,55	0,43	102,02	0,07	102,66	0,09	111,82	0,37
MINERAIS NÃO-METÁLICOS.....	96,28	-0,29	96,79	-0,25	95,05	-0,41	92,19	-0,53	92,08	-0,53	92,96	-0,45
METALURGIA BÁSICA.....	107,14	0,14	107,95	0,15	103,69	0,07	103,40	0,18	88,39	-0,69	96,82	-0,18
PRODUTOS DE METAL - EXCL. MÁQUINAS E EQUIPS.....	129,62	0,64	124,83	0,55	117,31	0,40	141,23	0,98	128,83	0,69	129,87	0,70
MÁQUINAS E EQUIPS - EXCL. ELÉTR., ELETRÔN., DE PRECISÃO E DE COMUN...	110,05	0,18	111,89	0,21	102,32	0,04	112,56	0,31	114,44	0,35	108,59	0,22
MÁQUINAS E APARELHOS ELÉTR., ELETRÔN., DE PRECISÃO E DE COMUN...	108,55	0,28	110,41	0,33	93,78	-0,20	116,02	0,82	110,83	0,57	102,03	0,12
FABRICAÇÃO DE MEIOS DE TRANSPORTE..	107,19	0,08	108,70	0,10	99,27	-0,01	109,70	0,19	108,44	0,15	105,42	0,12
FABRICAÇÃO DE OUTROS PRODUTOS DA INDÚSTRIA DE TRANSFORMAÇÃO.....	110,03	0,24	108,80	0,21	100,91	0,02	109,32	0,14	107,83	0,12	119,59	0,34

FONTE: IBGE, DIRETORIA DE PESQUISAS, COORDENAÇÃO DE INDÚSTRIA.

NOTAS: (1)BASE: IGUAL MÊS DO ANO ANTERIOR = 100

(2)BASE: IGUAL PERÍODO DO ANO ANTERIOR = 100

(3)BASE: ÚLTIMOS 12 MESES ANTERIORES = 100

**BAHIA**  
**COMPOSIÇÃO DA TAXA DE CRESCIMENTO DOS PRINCIPAIS INDICADORES DO PESSOAL OCUPADO ASSALARIADO E DA FOLHA DE PAGAMENTO REAL**  
**POR SEÇÕES E DIVISÕES DA INDÚSTRIA**  
**FEVEREIRO/2005**

SEÇÕES E DIVISÕES	PESSOAL OCUPADO ASSALARIADO						FOLHA DE PAGAMENTO REAL					
	MENSAL(1)		ACUMULADO(2)		12 MESES(3)		MENSAL(1)		ACUMULADO(2)		12 MESES(3)	
	ÍNDICE	COMP. TAXA	ÍNDICE	COMP. TAXA	ÍNDICE	COMP. TAXA	ÍNDICE	COMP. TAXA	ÍNDICE	COMP. TAXA	ÍNDICE	COMP. TAXA
INDÚSTRIA GERAL	103,99	3,99	104,17	4,17	102,02	2,02	98,56	-1,43	102,27	2,27	105,31	5,31
INDÚSTRIAS EXTRATIVAS.....	88,66	-0,76	89,38	-0,71	94,81	-0,34	92,37	-0,79	93,21	-0,73	102,06	0,22
INDÚSTRIA DE TRANSFORMAÇÃO.....	105,10	4,75	105,23	4,88	102,51	2,35	99,34	-0,58	103,44	3,06	105,79	5,15
ALIMENTOS E BEBIDAS.....	103,23	0,55	102,61	0,45	99,45	-0,09	118,37	1,37	117,54	1,35	105,87	0,45
FUMO.....	95,75	-0,09	95,20	-0,10	101,03	0,02	87,41	-0,06	88,58	-0,05	98,38	-0,00
TÊXTIL.....	94,14	-0,21	97,76	-0,08	103,64	0,15	98,24	-0,03	108,53	0,17	116,14	0,41
VESTUÁRIO.....	97,56	-0,12	95,20	-0,24	81,78	-0,97	79,36	-0,28	84,70	-0,21	69,80	-0,44
CALÇADOS E COURO.....	106,32	0,83	107,45	0,97	120,50	2,46	101,46	0,05	116,61	0,63	125,38	1,03
MADEIRA.....	96,43	-0,05	93,47	-0,10	81,38	-0,31	108,71	0,05	100,85	0,00	81,88	-0,13
PAPEL E GRÁFICA.....	101,52	0,06	99,72	-0,01	90,49	-0,43	112,23	0,55	106,63	0,32	100,18	0,00
COQUE, REFINO DE PETRÓLEO, COMB. NUCLEARES E ÁLCOOL.....	109,12	0,14	111,22	0,17	99,30	-0,01	106,43	0,26	105,41	0,23	107,35	0,33
PRODUTOS QUÍMICOS.....	101,88	0,19	102,43	0,25	101,82	0,19	84,11	-6,58	87,95	-4,69	101,55	0,58
BORRACHA E PLÁSTICO.....	91,74	-0,40	92,86	-0,35	93,11	-0,34	96,90	-0,08	98,73	-0,03	106,96	0,19
MINERAIS NÃO-METÁLICOS.....	87,83	-0,88	88,05	-0,87	85,16	-1,25	94,00	-0,15	98,45	-0,04	100,63	0,02
METALURGIA BÁSICA.....	109,81	0,32	109,50	0,31	108,09	0,26	104,40	0,22	94,99	-0,28	100,75	0,04
PRODUTOS DE METAL - EXCL. MÁQUINAS E EQUIPS.....	126,20	1,04	130,64	1,18	121,47	0,67	122,74	0,46	124,15	0,49	118,62	0,41
MÁQUINAS E EQUIPS - EXCL. ELÉTR., ELETRÔN., DE PRECISÃO E DE COMUN....	159,97	2,65	157,33	2,55	125,98	1,05	174,67	3,50	192,51	4,34	133,22	1,15
MÁQUINAS E APARELHOS ELÉTR., ELETRÔN., DE PRECISÃO E DE COMUN....	106,41	0,19	106,31	0,19	104,08	0,12	100,74	0,02	104,35	0,14	97,63	-0,08
FABRICAÇÃO DE MEIOS DE TRANSPORTE..	114,99	0,31	114,61	0,30	126,89	0,31	92,46	-0,13	105,72	0,10	96,75	-0,02
FABRICAÇÃO DE OUTROS PRODUTOS DA INDÚSTRIA DE TRANSFORMAÇÃO.....	104,59	0,21	105,88	0,27	106,03	0,30	123,92	0,36	130,64	0,46	112,80	0,24

FONTE: IBGE, DIRETORIA DE PESQUISAS, COORDENAÇÃO DE INDÚSTRIA.

NOTAS: (1)BASE: IGUAL MÊS DO ANO ANTERIOR = 100

(2)BASE: IGUAL PERÍODO DO ANO ANTERIOR = 100

(3)BASE: ÚLTIMOS 12 MESES ANTERIORES = 100

**REGIÃO SUDESTE**  
**COMPOSIÇÃO DA TAXA DE CRESCIMENTO DOS PRINCIPAIS INDICADORES DO PESSOAL OCUPADO ASSALARIADO E DA FOLHA DE PAGAMENTO REAL**  
**POR SEÇÕES E DIVISÕES DA INDÚSTRIA**  
**FEVEREIRO/2005**

SEÇÕES E DIVISÕES	PESSOAL OCUPADO ASSALARIADO						FOLHA DE PAGAMENTO REAL					
	MENSAL(1)		ACUMULADO(2)		12 MESES(3)		MENSAL(1)		ACUMULADO(2)		12 MESES(3)	
	ÍNDICE	COMP. TAXA	ÍNDICE	COMP. TAXA	ÍNDICE	COMP. TAXA	ÍNDICE	COMP. TAXA	ÍNDICE	COMP. TAXA	ÍNDICE	COMP. TAXA
INDÚSTRIA GERAL	102,98	2,98	102,85	2,85	102,28	2,28	102,01	2,01	102,95	2,95	109,63	9,63
INDÚSTRIAS EXTRATIVAS.....	99,03	-0,02	99,29	-0,01	103,93	0,09	101,94	0,06	84,32	-0,63	106,82	0,23
INDÚSTRIA DE TRANSFORMAÇÃO.....	103,09	3,01	102,94	2,87	102,24	2,19	102,00	1,93	103,75	3,59	109,72	9,39
ALIMENTOS E BEBIDAS.....	104,78	0,63	104,51	0,60	104,08	0,57	107,88	0,70	107,99	0,71	108,90	0,94
FUMO.....	116,90	0,01	116,68	0,01	108,15	0,00	114,91	0,01	113,03	0,01	105,37	0,00
TÊXTIL.....	104,83	0,24	104,77	0,24	103,97	0,21	100,68	0,02	99,78	-0,00	98,89	-0,03
VESTUÁRIO.....	88,93	-0,75	89,27	-0,72	86,33	-0,87	95,37	-0,11	96,02	-0,09	90,80	-0,22
CALÇADOS E COURO.....	97,54	-0,07	97,67	-0,07	103,50	0,10	105,87	0,06	105,97	0,06	113,34	0,16
MADEIRA.....	86,08	-0,17	85,02	-0,19	90,34	-0,11	77,40	-0,16	80,17	-0,13	91,25	-0,05
PAPEL E GRÁFICA.....	99,83	-0,01	100,03	0,00	94,34	-0,36	87,12	-0,98	89,56	-0,78	99,00	-0,07
COQUE, REFINO DE PETRÓLEO, COMB. NUCLEARES E ÁLCOOL.....	109,35	0,10	110,02	0,10	112,47	0,17	106,90	0,09	107,25	0,09	108,98	0,14
PRODUTOS QUÍMICOS.....	99,08	-0,07	99,85	-0,01	101,76	0,12	98,94	-0,12	100,81	0,09	107,67	0,85
BORRACHA E PLÁSTICO.....	102,40	0,15	102,71	0,17	105,40	0,33	97,95	-0,11	99,04	-0,05	109,50	0,58
MINERAIS NÃO-METÁLICOS.....	101,37	0,07	99,69	-0,01	98,12	-0,10	97,81	-0,08	97,49	-0,10	103,16	0,13
METALURGIA BÁSICA.....	106,42	0,30	106,42	0,30	106,23	0,29	91,90	-0,58	98,18	-0,12	108,63	0,57
PRODUTOS DE METAL - EXCL. MÁQUINAS E EQUIPS.....	97,28	-0,20	96,48	-0,25	91,17	-0,71	94,67	-0,34	99,50	-0,03	91,37	-0,59
MÁQUINAS E EQUIPS - EXCL. ELÉTR., ELETRÔN., DE PRECISÃO E DE COMUN....	111,19	1,02	111,20	1,01	117,11	1,42	110,56	1,20	113,59	1,51	131,91	3,16
MÁQUINAS E APARELHOS ELÉTR., ELETRÔN., DE PRECISÃO E DE COMUN....	104,75	0,28	105,34	0,32	108,35	0,49	107,10	0,45	109,04	0,58	112,78	0,83
FABRICAÇÃO DE MEIOS DE TRANSPORTE..	114,35	1,20	113,69	1,14	108,59	0,75	111,72	1,77	111,54	1,83	120,03	3,06
FABRICAÇÃO DE OUTROS PRODUTOS DA INDÚSTRIA DE TRANSFORMAÇÃO.....	105,61	0,25	104,62	0,20	99,57	-0,02	106,04	0,15	102,39	0,06	102,35	0,06

FONTE: IBGE, DIRETORIA DE PESQUISAS, COORDENAÇÃO DE INDÚSTRIA.

NOTAS: (1)BASE: IGUAL MÊS DO ANO ANTERIOR = 100

(2)BASE: IGUAL PERÍODO DO ANO ANTERIOR = 100

(3)BASE: ÚLTIMOS 12 MESES ANTERIORES = 100

**MINAS GERAIS**  
**COMPOSIÇÃO DA TAXA DE CRESCIMENTO DOS PRINCIPAIS INDICADORES DO PESSOAL OCUPADO ASSALARIADO E DA FOLHA DE PAGAMENTO REAL**  
**POR SEÇÕES E DIVISÕES DA INDÚSTRIA**  
**FEVEREIRO/2005**

SEÇÕES E DIVISÕES	PESSOAL OCUPADO ASSALARIADO						FOLHA DE PAGAMENTO REAL					
	MENSAL(1)		ACUMULADO(2)		12 MESES(3)		MENSAL(1)		ACUMULADO(2)		12 MESES(3)	
	ÍNDICE	COMP. TAXA	ÍNDICE	COMP. TAXA	ÍNDICE	COMP. TAXA	ÍNDICE	COMP. TAXA	ÍNDICE	COMP. TAXA	ÍNDICE	COMP. TAXA
INDÚSTRIA GERAL	104,87	4,87	105,12	5,12	105,01	5,01	109,01	9,01	109,20	9,20	112,89	12,89
INDÚSTRIAS EXTRATIVAS.....	100,74	0,04	101,46	0,09	102,94	0,17	92,94	-0,64	92,28	-0,71	104,65	0,40
INDÚSTRIA DE TRANSFORMAÇÃO.....	105,15	4,83	105,36	5,03	105,15	4,84	110,64	9,67	110,94	9,92	113,74	12,56
ALIMENTOS E BEBIDAS.....	97,52	-0,41	98,63	-0,22	103,34	0,57	92,91	-0,93	91,21	-1,13	106,61	0,84
FUMO.....	115,47	0,02	115,69	0,02	108,01	0,01	107,97	0,02	106,51	0,02	103,35	0,01
TÊXTIL.....	106,49	0,36	103,84	0,22	100,46	0,02	108,89	0,29	107,13	0,23	108,52	0,31
VESTUÁRIO.....	98,13	-0,17	100,58	0,05	105,50	0,39	109,10	0,33	102,88	0,10	101,47	0,04
CALÇADOS E COURO.....	101,52	0,06	102,73	0,10	104,02	0,15	103,53	0,06	101,81	0,03	110,00	0,18
MADEIRA.....	100,58	0,00	101,11	0,01	98,64	-0,02	100,10	0,00	103,14	0,03	103,39	0,03
PAPEL E GRÁFICA.....	112,82	0,41	112,76	0,41	103,30	0,10	107,26	0,23	111,71	0,36	103,05	0,10
COQUE, REFINO DE PETRÓLEO, COMB. NUCLEARES E ÁLCOOL.....	109,33	0,09	111,19	0,11	112,95	0,16	108,77	0,13	112,38	0,18	106,83	0,12
PRODUTOS QUÍMICOS.....	93,81	-0,41	94,69	-0,35	103,62	0,22	129,93	1,61	124,88	1,37	133,42	2,12
BORRACHA E PLÁSTICO.....	120,47	0,60	119,47	0,58	126,69	0,73	103,65	0,09	107,57	0,18	135,77	0,70
MINERAIS NÃO-METÁLICOS.....	100,10	0,00	96,74	-0,19	96,71	-0,20	114,86	0,59	112,02	0,49	103,26	0,14
METALURGIA BÁSICA.....	104,12	0,40	104,26	0,42	105,79	0,56	106,97	1,39	107,28	1,41	114,48	2,69
PRODUTOS DE METAL - EXCL. MÁQUINAS E EQUIPS.....	133,38	1,83	133,01	1,82	108,72	0,46	173,62	4,16	182,06	4,58	143,55	2,76
MÁQUINAS E EQUIPS - EXCL. ELÉTR., ELETRÔN., DE PRECISÃO E DE COMUN....	105,52	0,27	105,29	0,27	100,12	0,00	104,15	0,28	104,52	0,32	106,40	0,44
MÁQUINAS E APARELHOS ELÉTR., ELETRÔN., DE PRECISÃO E DE COMUN....	116,94	0,75	118,52	0,81	119,59	0,92	104,77	0,21	106,65	0,28	116,76	0,68
FABRICAÇÃO DE MEIOS DE TRANSPORTE..	110,25	0,63	110,23	0,63	107,90	0,53	108,68	0,90	112,31	1,39	110,33	1,14
FABRICAÇÃO DE OUTROS PRODUTOS DA INDÚSTRIA DE TRANSFORMAÇÃO.....	106,22	0,32	105,76	0,30	102,71	0,17	108,02	0,26	104,74	0,15	110,64	0,38

FONTE: IBGE, DIRETORIA DE PESQUISAS, COORDENAÇÃO DE INDÚSTRIA.

NOTAS: (1)BASE: IGUAL MÊS DO ANO ANTERIOR = 100

(2)BASE: IGUAL PERÍODO DO ANO ANTERIOR = 100

(3)BASE: ÚLTIMOS 12 MESES ANTERIORES = 100



**ESPÍRITO SANTO**  
**COMPOSIÇÃO DA TAXA DE CRESCIMENTO DOS PRINCIPAIS INDICADORES DO PESSOAL OCUPADO ASSALARIADO E DA FOLHA DE PAGAMENTO REAL**  
**POR SEÇÕES E DIVISÕES DA INDÚSTRIA**  
**FEVEREIRO/2005**

SEÇÕES E DIVISÕES	PESSOAL OCUPADO ASSALARIADO						FOLHA DE PAGAMENTO REAL					
	MENSAL(1)		ACUMULADO(2)		12 MESES(3)		MENSAL(1)		ACUMULADO(2)		12 MESES(3)	
	ÍNDICE	COMP. TAXA	ÍNDICE	COMP. TAXA	ÍNDICE	COMP. TAXA	ÍNDICE	COMP. TAXA	ÍNDICE	COMP. TAXA	ÍNDICE	COMP. TAXA
INDÚSTRIA GERAL	103,18	3,18	103,16	3,16	101,36	1,36	103,36	3,36	104,83	4,83	109,12	9,12
INDÚSTRIAS EXTRATIVAS.....	95,85	-0,45	95,76	-0,45	102,08	0,24	103,85	0,78	103,49	0,72	114,87	3,22
INDÚSTRIA DE TRANSFORMAÇÃO.....	104,03	3,59	103,99	3,56	101,16	1,02	103,72	2,96	105,70	4,51	108,02	6,28
ALIMENTOS E BEBIDAS.....	95,73	-0,64	96,49	-0,53	95,25	-0,72	96,56	-0,40	97,52	-0,30	105,04	0,62
TÊXTIL.....	105,04	0,09	107,14	0,13	97,92	-0,03	114,31	0,11	111,13	0,09	96,52	-0,02
VESTUÁRIO.....	108,17	1,25	109,05	1,39	110,28	1,40	120,20	0,96	126,90	1,31	114,92	0,72
CALÇADOS E COURO.....	108,64	0,17	109,14	0,19	106,46	0,13	116,98	0,17	111,38	0,11	104,50	0,04
MADEIRA.....	113,99	0,39	108,46	0,24	112,48	0,35	111,91	0,14	107,67	0,09	121,97	0,36
PAPEL E GRÁFICA.....	101,38	0,05	101,52	0,06	100,32	0,01	85,02	-1,83	86,30	-1,43	90,99	-0,67
COQUE, REFINO DE PETRÓLEO, COMB. NUCLEARES E ÁLCOOL.....	161,11	0,43	160,47	0,41	140,69	0,40	147,38	0,26	152,62	0,28	119,36	0,17
PRODUTOS QUÍMICOS.....	99,99	-0,00	97,94	-0,02	89,01	-0,18	101,14	0,01	101,23	0,01	92,12	-0,15
BORRACHA E PLÁSTICO.....	113,43	0,39	113,67	0,40	114,65	0,40	125,30	0,38	124,04	0,37	117,76	0,26
MINERAIS NÃO-METÁLICOS.....	103,95	0,67	104,23	0,71	104,15	0,67	103,84	0,43	103,88	0,45	111,80	1,19
METALURGIA BÁSICA.....	101,51	0,11	101,32	0,09	102,70	0,19	98,60	-0,29	100,91	0,19	113,95	2,90
PRODUTOS DE METAL - EXCL. MÁQUINAS E EQUIPS.....	94,38	-0,18	90,72	-0,31	90,99	-0,25	101,24	0,02	101,36	0,03	115,91	0,33
MÁQUINAS E EQUIPS - EXCL. ELÉTR., ELÉTRÔN., DE PRECISÃO E DE COMUN....	95,18	-0,30	93,43	-0,41	72,64	-2,36	135,07	1,81	138,27	1,99	94,00	-0,46
MÁQUINAS E APARELHOS ELÉTR., ELÉTRÔN., DE PRECISÃO E DE COMUN....	93,12	-0,06	91,46	-0,07	86,57	-0,12	102,83	0,02	101,58	0,01	97,54	-0,01
FABRICAÇÃO DE MEIOS DE TRANSPORTE..	112,08	0,16	113,10	0,17	105,38	0,07	110,84	0,08	107,71	0,06	115,57	0,14
FABRICAÇÃO DE OUTROS PRODUTOS DA INDÚSTRIA DE TRANSFORMAÇÃO.....	115,43	0,98	116,78	1,06	116,45	1,02	126,87	0,84	130,96	0,96	131,21	1,04

FONTES: IBGE, DIRETORIA DE PESQUISAS, COORDENAÇÃO DE INDÚSTRIA.

NOTAS: (1)BASE: IGUAL MÊS DO ANO ANTERIOR = 100

(2)BASE: IGUAL PERÍODO DO ANO ANTERIOR = 100

(3)BASE: ÚLTIMOS 12 MESES ANTERIORES = 100

**RIO DE JANEIRO**  
**COMPOSIÇÃO DA TAXA DE CRESCIMENTO DOS PRINCIPAIS INDICADORES DO PESSOAL OCUPADO ASSALARIADO E DA FOLHA DE PAGAMENTO REAL**  
**POR SEÇÕES E DIVISÕES DA INDÚSTRIA**  
**FEVEREIRO/2005**

SEÇÕES E DIVISÕES	PESSOAL OCUPADO ASSALARIADO						FOLHA DE PAGAMENTO REAL					
	MENSAL(1)		ACUMULADO(2)		12 MESES(3)		MENSAL(1)		ACUMULADO(2)		12 MESES(3)	
	ÍNDICE	COMP. TAXA	ÍNDICE	COMP. TAXA	ÍNDICE	COMP. TAXA	ÍNDICE	COMP. TAXA	ÍNDICE	COMP. TAXA	ÍNDICE	COMP. TAXA
INDÚSTRIA GERAL	99,69	-0,30	99,55	-0,44	98,09	-1,90	109,65	9,65	101,51	1,51	106,84	6,84
INDÚSTRIAS EXTRATIVAS.....	102,88	0,13	103,46	0,16	106,92	0,38	109,28	1,53	74,89	-5,02	106,12	0,94
INDÚSTRIA DE TRANSFORMAÇÃO.....	99,54	-0,43	99,35	-0,61	97,61	-2,25	109,08	7,57	107,95	6,36	106,63	5,60
ALIMENTOS E BEBIDAS.....	102,47	0,38	102,62	0,41	92,65	-1,10	104,26	0,40	103,14	0,28	89,52	-1,14
FUMO.....	113,76	0,04	113,43	0,04	99,74	-0,00	114,61	0,03	114,51	0,02	106,00	0,01
TÊXTIL.....	101,35	0,03	100,78	0,01	116,16	0,51	99,73	-0,00	97,62	-0,03	133,14	0,61
VESTUÁRIO.....	91,50	-0,96	91,08	-1,01	87,73	-1,28	96,98	-0,14	99,12	-0,03	105,44	0,23
CALÇADOS E COURO.....	88,61	-0,13	90,09	-0,11	79,30	-0,29	84,55	-0,09	87,26	-0,06	81,53	-0,13
MADEIRA.....	95,83	-0,03	95,88	-0,03	96,85	-0,02	97,96	-0,00	93,61	-0,02	99,51	-0,00
PAPEL E GRÁFICA.....	101,96	0,16	101,23	0,10	99,69	-0,02	105,49	0,40	108,11	0,57	98,45	-0,11
COQUE, REFINO DE PETRÓLEO, COMB. NUCLEARES E ÁLCOOL.....	104,75	0,04	104,50	0,04	102,29	0,02	105,13	0,16	99,43	-0,01	102,95	0,09
PRODUTOS QUÍMICOS.....	91,11	-0,90	91,52	-0,86	91,05	-0,77	124,32	3,76	119,49	2,80	112,65	1,58
BORRACHA E PLÁSTICO.....	105,00	0,28	104,57	0,26	104,35	0,25	127,17	1,28	128,28	1,28	128,62	1,39
MINERAIS NÃO-METÁLICOS.....	105,88	0,37	105,52	0,34	112,07	0,79	103,36	0,16	104,68	0,22	119,32	0,96
METALURGIA BÁSICA.....	104,29	0,20	103,81	0,18	99,63	-0,01	103,65	0,27	101,09	0,08	100,31	0,02
PRODUTOS DE METAL - EXCL. MÁQUINAS E EQUIPS.....	88,55	-0,65	87,55	-0,72	74,79	-1,38	98,83	-0,04	100,94	0,03	85,60	-0,60
MÁQUINAS E EQUIPS - EXCL. ELÉTR., ELETRÔN., DE PRECISÃO E DE COMUN....	98,33	-0,10	97,78	-0,13	110,15	0,68	103,17	0,22	103,05	0,21	106,13	0,45
MÁQUINAS E APARELHOS ELÉTR., ELETRÔN., DE PRECISÃO E DE COMUN....	99,68	-0,01	99,12	-0,03	100,06	0,00	119,18	0,60	120,40	0,59	120,37	0,75
FABRICAÇÃO DE MEIOS DE TRANSPORTE..	113,38	0,93	114,71	1,00	120,97	1,32	109,62	0,72	108,90	0,63	123,11	1,65
FABRICAÇÃO DE OUTROS PRODUTOS DA INDÚSTRIA DE TRANSFORMAÇÃO.....	97,08	-0,10	96,69	-0,12	92,99	-0,25	105,24	0,09	102,96	0,05	96,26	-0,07

FONTE: IBGE, DIRETORIA DE PESQUISAS, COORDENAÇÃO DE INDÚSTRIA.

NOTAS: (1)BASE: IGUAL MÊS DO ANO ANTERIOR = 100

(2)BASE: IGUAL PERÍODO DO ANO ANTERIOR = 100

(3)BASE: ÚLTIMOS 12 MESES ANTERIORES = 100

**SÃO PAULO**  
**COMPOSIÇÃO DA TAXA DE CRESCIMENTO DOS PRINCIPAIS INDICADORES DO PESSOAL OCUPADO ASSALARIADO E DA FOLHA DE PAGAMENTO REAL**  
**POR SEÇÕES E DIVISÕES DA INDÚSTRIA**  
**FEVEREIRO/2005**

SEÇÕES E DIVISÕES	PESSOAL OCUPADO ASSALARIADO						FOLHA DE PAGAMENTO REAL					
	MENSAL(1)		ACUMULADO(2)		12 MESES(3)		MENSAL(1)		ACUMULADO(2)		12 MESES(3)	
	ÍNDICE	COMP. TAXA	ÍNDICE	COMP. TAXA	ÍNDICE	COMP. TAXA	ÍNDICE	COMP. TAXA	ÍNDICE	COMP. TAXA	ÍNDICE	COMP. TAXA
INDÚSTRIA GERAL	102,96	2,96	102,71	2,71	102,22	2,22	99,73	-0,26	101,95	1,95	109,44	9,44
INDÚSTRIAS EXTRATIVAS.....	92,60	-0,05	91,67	-0,06	103,90	0,02	75,78	-0,12	75,97	-0,12	101,97	0,00
INDÚSTRIA DE TRANSFORMAÇÃO.....	103,03	3,01	102,80	2,78	102,21	2,19	99,85	-0,14	102,09	2,08	109,47	9,43
ALIMENTOS E BEBIDAS.....	108,62	1,02	107,63	0,91	107,17	0,92	112,97	1,04	113,77	1,11	112,69	1,27
FUMO.....	121,89	0,01	121,14	0,01	118,09	0,00	119,09	0,00	121,82	0,00	109,36	0,00
TÊXTIL.....	104,56	0,25	105,28	0,29	104,39	0,24	99,34	-0,02	98,69	-0,04	94,86	-0,17
VESTUÁRIO.....	80,72	-0,96	80,18	-0,99	75,33	-1,30	88,20	-0,22	89,96	-0,18	81,49	-0,36
CALÇADOS E COURO.....	96,46	-0,12	96,17	-0,12	104,83	0,15	107,08	0,08	107,60	0,08	117,32	0,20
MADEIRA.....	76,29	-0,27	74,90	-0,29	84,00	-0,16	67,71	-0,22	70,92	-0,19	84,19	-0,08
PAPEL E GRÁFICA.....	97,86	-0,16	98,25	-0,13	92,04	-0,56	83,82	-1,34	86,06	-1,15	99,00	-0,07
COQUE, REFINO DE PETRÓLEO, COMB. NUCLEARES E ÁLCOOL.....	108,76	0,10	109,29	0,10	112,75	0,18	106,78	0,07	108,93	0,09	111,46	0,16
PRODUTOS QUÍMICOS.....	101,90	0,15	102,73	0,21	103,47	0,26	92,81	-0,91	96,05	-0,49	104,64	0,56
BORRACHA E PLÁSTICO.....	99,91	-0,00	100,42	0,03	103,19	0,23	94,77	-0,34	95,71	-0,28	106,43	0,45
MINERAIS NÃO-METÁLICOS.....	100,47	0,02	98,85	-0,05	95,02	-0,22	93,39	-0,25	93,20	-0,27	100,34	0,01
METALURGIA BÁSICA.....	109,40	0,30	109,40	0,30	108,46	0,28	77,52	-1,03	89,75	-0,42	105,56	0,22
PRODUTOS DE METAL - EXCL. MÁQUINAS E EQUIPS.....	91,48	-0,70	90,68	-0,77	88,86	-1,04	83,72	-1,15	88,09	-0,83	84,55	-1,14
MÁQUINAS E EQUIPS - EXCL. ELÉTR., ELETRÔN., DE PRECISÃO E DE COMUN....	113,45	1,45	113,63	1,46	122,01	2,06	111,36	1,46	114,98	1,88	137,80	4,09
MÁQUINAS E APARELHOS ELÉTR., ELETRÔN., DE PRECISÃO E DE COMUN....	103,18	0,22	103,74	0,26	107,26	0,48	106,65	0,48	108,62	0,64	112,08	0,91
FABRICAÇÃO DE MEIOS DE TRANSPORTE..	115,24	1,44	114,22	1,35	107,42	0,73	112,15	2,11	111,69	2,13	120,93	3,66
FABRICAÇÃO DE OUTROS PRODUTOS DA INDÚSTRIA DE TRANSFORMAÇÃO.....	105,88	0,25	104,50	0,19	98,54	-0,06	105,02	0,12	100,88	0,02	100,22	0,00

FONTE: IBGE, DIRETORIA DE PESQUISAS, COORDENAÇÃO DE INDÚSTRIA.

NOTAS: (1)BASE: IGUAL MÊS DO ANO ANTERIOR = 100

(2)BASE: IGUAL PERÍODO DO ANO ANTERIOR = 100

(3)BASE: ÚLTIMOS 12 MESES ANTERIORES = 100

**REGIÃO SUL**  
**COMPOSIÇÃO DA TAXA DE CRESCIMENTO DOS PRINCIPAIS INDICADORES DO PESSOAL OCUPADO ASSALARIADO E DA FOLHA DE PAGAMENTO REAL**  
**POR SEÇÕES E DIVISÕES DA INDÚSTRIA**  
**FEVEREIRO/2005**

SEÇÕES E DIVISÕES	PESSOAL OCUPADO ASSALARIADO						FOLHA DE PAGAMENTO REAL					
	MENSAL(1)		ACUMULADO(2)		12 MESES(3)		MENSAL(1)		ACUMULADO(2)		12 MESES(3)	
	ÍNDICE	COMP. TAXA	ÍNDICE	COMP. TAXA	ÍNDICE	COMP. TAXA	ÍNDICE	COMP. TAXA	ÍNDICE	COMP. TAXA	ÍNDICE	COMP. TAXA
INDÚSTRIA GERAL	102,44	2,44	102,80	2,80	102,09	2,09	101,87	1,87	103,51	3,51	106,17	6,17
INDÚSTRIAS EXTRATIVAS.....	101,58	0,01	102,10	0,02	105,04	0,04	106,88	0,07	106,72	0,06	111,07	0,10
INDÚSTRIA DE TRANSFORMAÇÃO.....	102,45	2,42	102,81	2,78	102,06	2,05	101,82	1,80	103,48	3,45	106,12	6,06
ALIMENTOS E BEBIDAS.....	107,94	1,39	107,91	1,39	103,28	0,58	110,59	1,63	110,47	1,61	106,64	1,00
FUMO.....	86,49	-0,13	91,14	-0,06	143,65	0,33	100,36	0,00	103,65	0,03	133,51	0,33
TÊXTIL.....	106,36	0,29	106,48	0,30	99,52	-0,02	109,09	0,36	108,34	0,33	101,80	0,07
VESTUÁRIO.....	109,01	0,75	108,36	0,70	105,16	0,47	104,37	0,21	106,96	0,34	112,41	0,66
CALÇADOS E COURO.....	86,15	-1,69	86,74	-1,62	90,30	-1,14	87,12	-0,96	90,39	-0,71	96,29	-0,29
MADEIRA.....	103,42	0,27	104,01	0,31	105,86	0,47	102,76	0,15	105,36	0,30	107,49	0,45
PAPEL E GRÁFICA.....	103,11	0,16	104,01	0,20	102,11	0,11	101,69	0,10	103,22	0,21	100,68	0,03
COQUE, REFINO DE PETRÓLEO, COMB. NUCLEARES E ÁLCOOL.....	111,50	0,06	114,37	0,08	104,32	0,03	106,48	0,07	112,92	0,14	112,78	0,15
PRODUTOS QUÍMICOS.....	103,75	0,09	104,55	0,11	102,43	0,06	89,57	-0,65	101,45	0,08	103,73	0,19
BORRACHA E PLÁSTICO.....	98,78	-0,06	99,39	-0,03	97,03	-0,14	99,20	-0,04	98,62	-0,07	99,88	-0,00
MINERAIS NÃO-METÁLICOS.....	99,99	-0,00	100,35	0,01	99,93	-0,00	94,27	-0,24	93,41	-0,28	96,08	-0,16
METALURGIA BÁSICA.....	115,29	0,22	116,92	0,24	115,08	0,21	112,20	0,26	108,30	0,18	109,80	0,21
PRODUTOS DE METAL - EXCL. MÁQUINAS E EQUIPS.....	106,16	0,31	106,34	0,32	103,17	0,14	113,38	0,70	114,08	0,74	118,16	0,89
MÁQUINAS E EQUIPS - EXCL. ELÉTR., ELETRÔN., DE PRECISÃO E DE COMUN....	104,70	0,35	105,21	0,39	107,47	0,58	105,90	0,64	104,18	0,46	108,42	0,97
MÁQUINAS E APARELHOS ELÉTR., ELETRÔN., DE PRECISÃO E DE COMUN....	103,89	0,13	104,06	0,13	102,38	0,07	100,33	0,01	101,79	0,08	102,53	0,11
FABRICAÇÃO DE MEIOS DE TRANSPORTE..	114,30	0,69	113,94	0,68	115,06	0,71	101,98	0,18	105,02	0,46	116,33	1,42
FABRICAÇÃO DE OUTROS PRODUTOS DA INDÚSTRIA DE TRANSFORMAÇÃO.....	94,04	-0,43	94,37	-0,40	98,32	-0,12	89,10	-0,59	91,51	-0,46	103,29	0,18

FONTE: IBGE, DIRETORIA DE PESQUISAS, COORDENAÇÃO DE INDÚSTRIA.

NOTAS: (1)BASE: IGUAL MÊS DO ANO ANTERIOR = 100

(2)BASE: IGUAL PERÍODO DO ANO ANTERIOR = 100

(3)BASE: ÚLTIMOS 12 MESES ANTERIORES = 100

**PARANÁ**  
**COMPOSIÇÃO DA TAXA DE CRESCIMENTO DOS PRINCIPAIS INDICADORES DO PESSOAL OCUPADO ASSALARIADO E DA FOLHA DE PAGAMENTO REAL**  
**POR SEÇÕES E DIVISÕES DA INDÚSTRIA**  
**FEVEREIRO/2005**

SEÇÕES E DIVISÕES	PESSOAL OCUPADO ASSALARIADO						FOLHA DE PAGAMENTO REAL					
	MENSAL(1)		ACUMULADO(2)		12 MESES(3)		MENSAL(1)		ACUMULADO(2)		12 MESES(3)	
	ÍNDICE	COMP. TAXA	ÍNDICE	COMP. TAXA	ÍNDICE	COMP. TAXA	ÍNDICE	COMP. TAXA	ÍNDICE	COMP. TAXA	ÍNDICE	COMP. TAXA
INDÚSTRIA GERAL	106,16	6,16	106,08	6,08	104,87	4,87	102,16	2,16	105,37	5,37	107,85	7,85
INDÚSTRIAS EXTRATIVAS.....	94,60	-0,06	95,18	-0,05	92,47	-0,07	99,29	-0,00	100,72	0,00	93,35	-0,05
INDÚSTRIA DE TRANSFORMAÇÃO.....	106,30	6,23	106,21	6,14	105,01	4,95	102,19	2,17	105,41	5,37	107,96	7,90
ALIMENTOS E BEBIDAS.....	113,24	2,85	112,23	2,65	105,57	1,20	111,46	2,19	116,46	3,19	111,96	2,26
FUMO.....	72,10	-0,04	79,88	-0,02	114,86	0,01	105,42	0,00	108,90	0,00	149,59	0,03
TÊXTIL.....	94,31	-0,19	95,48	-0,15	98,48	-0,04	94,92	-0,13	95,69	-0,11	92,52	-0,17
VESTUÁRIO.....	124,20	2,25	123,98	2,25	118,30	1,89	119,25	0,77	120,17	0,84	133,36	1,49
CALÇADOS E COURO.....	105,77	0,08	104,31	0,06	94,34	-0,08	100,45	0,00	100,78	0,00	97,62	-0,02
MADEIRA.....	99,92	-0,00	100,49	0,06	103,44	0,43	105,08	0,49	106,52	0,65	108,95	0,99
PAPEL E GRÁFICA.....	99,79	-0,01	100,30	0,02	102,53	0,17	98,64	-0,11	100,84	0,07	103,47	0,24
COQUE, REFINO DE PETRÓLEO, COMB. NUCLEARES E ÁLCOOL.....	112,35	0,20	115,55	0,25	104,06	0,10	110,28	0,23	116,58	0,38	109,40	0,24
PRODUTOS QUÍMICOS.....	101,30	0,04	103,11	0,10	100,89	0,02	70,76	-2,89	84,34	-1,29	91,17	-0,59
BORRACHA E PLÁSTICO.....	104,86	0,21	104,59	0,20	100,87	0,03	87,09	-0,58	92,72	-0,33	102,03	0,09
MINERAIS NÃO-METÁLICOS.....	112,26	0,53	113,10	0,56	105,77	0,26	91,57	-0,36	95,23	-0,20	96,51	-0,16
METALURGIA BÁSICA.....	101,80	0,01	103,06	0,03	95,88	-0,03	125,03	0,27	118,52	0,21	90,91	-0,09
PRODUTOS DE METAL - EXCL. MÁQUINAS E EQUIPS.....	99,85	-0,00	99,77	-0,01	99,62	-0,01	113,91	0,64	110,91	0,49	109,21	0,38
MÁQUINAS E EQUIPS - EXCL. ELÉTR., ELETRÔN., DE PRECISÃO E DE COMUN....	102,95	0,18	100,90	0,05	107,45	0,50	102,16	0,18	99,09	-0,08	116,88	1,71
MÁQUINAS E APARELHOS ELÉTR., ELETRÔN., DE PRECISÃO E DE COMUN....	101,91	0,06	100,61	0,02	96,39	-0,11	98,34	-0,06	101,52	0,06	95,70	-0,20
FABRICAÇÃO DE MEIOS DE TRANSPORTE..	116,87	0,88	116,32	0,85	110,72	0,55	124,50	2,42	123,78	2,39	118,63	1,93
FABRICAÇÃO DE OUTROS PRODUTOS DA INDÚSTRIA DE TRANSFORMAÇÃO.....	88,92	-0,82	89,13	-0,81	102,04	0,15	79,84	-0,94	80,70	-0,93	102,51	0,12

FONTE: IBGE, DIRETORIA DE PESQUISAS, COORDENAÇÃO DE INDÚSTRIA.

NOTAS: (1)BASE: IGUAL MÊS DO ANO ANTERIOR = 100

(2)BASE: IGUAL PERÍODO DO ANO ANTERIOR = 100

(3)BASE: ÚLTIMOS 12 MESES ANTERIORES = 100

**SANTA CATARINA**  
**COMPOSIÇÃO DA TAXA DE CRESCIMENTO DOS PRINCIPAIS INDICADORES DO PESSOAL OCUPADO ASSALARIADO E DA FOLHA DE PAGAMENTO REAL**  
**POR SEÇÕES E DIVISÕES DA INDÚSTRIA**  
**FEVEREIRO/2005**

SEÇÕES E DIVISÕES	PESSOAL OCUPADO ASSALARIADO						FOLHA DE PAGAMENTO REAL					
	MENSAL(1)		ACUMULADO(2)		12 MESES(3)		MENSAL(1)		ACUMULADO(2)		12 MESES(3)	
	ÍNDICE	COMP. TAXA	ÍNDICE	COMP. TAXA	ÍNDICE	COMP. TAXA	ÍNDICE	COMP. TAXA	ÍNDICE	COMP. TAXA	ÍNDICE	COMP. TAXA
INDÚSTRIA GERAL	105,70	5,70	105,76	5,76	103,56	3,56	104,40	4,40	105,40	5,40	107,29	7,29
INDÚSTRIAS EXTRATIVAS.....	120,12	0,24	119,73	0,24	122,68	0,26	118,34	0,31	121,07	0,34	130,59	0,50
INDÚSTRIA DE TRANSFORMAÇÃO.....	105,52	5,45	105,59	5,52	103,34	3,30	104,15	4,08	105,14	5,06	106,92	6,81
ALIMENTOS E BEBIDAS.....	107,71	1,25	107,41	1,20	103,92	0,63	118,96	2,57	111,89	1,63	111,67	1,62
FUMO.....	76,72	-0,05	81,09	-0,03	113,78	0,02	89,80	-0,02	91,26	-0,02	120,40	0,06
TÊXTIL.....	110,80	1,01	110,10	0,95	99,10	-0,08	111,23	1,00	110,04	0,90	104,72	0,46
VESTUÁRIO.....	100,11	0,01	99,31	-0,10	98,57	-0,24	96,86	-0,34	99,74	-0,02	106,71	0,79
CALÇADOS E COURO.....	95,91	-0,05	94,13	-0,08	91,88	-0,12	110,55	0,08	112,42	0,10	109,57	0,08
MADEIRA.....	106,91	0,71	108,29	0,84	109,16	1,02	95,59	-0,30	100,49	0,03	103,44	0,25
PAPEL E GRÁFICA.....	106,73	0,32	108,28	0,39	104,10	0,19	121,24	1,23	123,82	1,55	111,79	0,67
COQUE, REFINO DE PETRÓLEO, COMB. NUCLEARES E ÁLCOOL.....	196,55	0,02	199,12	0,02	134,34	0,00	175,88	0,02	180,78	0,02	131,39	0,00
PRODUTOS QUÍMICOS.....	120,10	0,31	120,19	0,32	119,43	0,26	130,36	0,62	131,15	0,63	115,62	0,29
BORRACHA E PLÁSTICO.....	96,79	-0,18	97,11	-0,16	94,63	-0,30	91,96	-0,54	95,05	-0,33	91,12	-0,60
MINERAIS NÃO-METÁLICOS.....	93,27	-0,39	93,71	-0,36	96,03	-0,22	95,65	-0,26	91,11	-0,55	94,58	-0,33
METALURGIA BÁSICA.....	115,20	0,24	118,64	0,28	118,86	0,27	127,40	0,57	120,63	0,43	124,14	0,45
PRODUTOS DE METAL - EXCL. MÁQUINAS E EQUIPS.....	95,93	-0,15	97,35	-0,10	97,96	-0,06	101,64	0,05	101,09	0,03	111,83	0,35
MÁQUINAS E EQUIPS - EXCL. ELÉTR., ELETRÔN., DE PRECISÃO E DE COMUN....	117,35	1,32	117,36	1,31	114,19	1,02	116,30	1,82	115,96	1,88	116,07	1,90
MÁQUINAS E APARELHOS ELÉTR., ELETRÔN., DE PRECISÃO E DE COMUN....	108,80	0,31	109,33	0,33	109,73	0,33	100,64	0,03	99,20	-0,04	105,85	0,29
FABRICAÇÃO DE MEIOS DE TRANSPORTE..	112,20	0,47	109,90	0,38	106,94	0,26	70,55	-2,44	82,44	-1,21	101,34	0,08
FABRICAÇÃO DE OUTROS PRODUTOS DA INDÚSTRIA DE TRANSFORMAÇÃO.....	104,07	0,29	104,45	0,31	106,34	0,43	98,64	-0,07	99,80	-0,01	109,91	0,59

FONTE: IBGE, DIRETORIA DE PESQUISAS, COORDENAÇÃO DE INDÚSTRIA.

NOTAS: (1)BASE: IGUAL MÊS DO ANO ANTERIOR = 100

(2)BASE: IGUAL PERÍODO DO ANO ANTERIOR = 100

(3)BASE: ÚLTIMOS 12 MESES ANTERIORES = 100

**RIO GRANDE DO SUL**  
**COMPOSIÇÃO DA TAXA DE CRESCIMENTO DOS PRINCIPAIS INDICADORES DO PESSOAL OCUPADO ASSALARIADO E DA FOLHA DE PAGAMENTO REAL**  
**POR SEÇÕES E DIVISÕES DA INDÚSTRIA**  
**FEVEREIRO/2005**

SEÇÕES E DIVISÕES	PESSOAL OCUPADO ASSALARIADO						FOLHA DE PAGAMENTO REAL					
	MENSAL(1)		ACUMULADO(2)		12 MESES(3)		MENSAL(1)		ACUMULADO(2)		12 MESES(3)	
	ÍNDICE	COMP. TAXA	ÍNDICE	COMP. TAXA	ÍNDICE	COMP. TAXA	ÍNDICE	COMP. TAXA	ÍNDICE	COMP. TAXA	ÍNDICE	COMP. TAXA
INDÚSTRIA GERAL	97,28	-2,71	98,14	-1,85	98,97	-1,03	99,97	-0,02	100,96	0,96	104,23	4,23
INDÚSTRIAS EXTRATIVAS.....	83,34	-0,10	85,00	-0,09	96,52	-0,01	93,19	-0,04	87,80	-0,08	97,38	-0,01
INDÚSTRIA DE TRANSFORMAÇÃO.....	97,37	-2,61	98,23	-1,75	98,98	-1,00	100,02	0,02	101,05	1,05	104,28	4,26
ALIMENTOS E BEBIDAS.....	102,87	0,45	103,95	0,62	100,52	0,08	103,92	0,54	103,43	0,46	96,83	-0,41
FUMO.....	88,04	-0,25	92,47	-0,12	147,88	0,83	101,14	0,02	104,95	0,08	134,45	0,74
TÊXTIL.....	105,43	0,10	107,12	0,13	103,23	0,05	118,31	0,26	117,60	0,25	108,03	0,10
VESTUÁRIO.....	109,95	0,23	108,75	0,20	99,97	-0,00	114,46	0,21	117,80	0,25	100,45	0,00
CALÇADOS E COURO.....	85,00	-4,22	85,75	-4,04	90,08	-2,71	85,87	-2,40	89,29	-1,78	95,82	-0,75
MADEIRA.....	106,07	0,13	104,01	0,09	104,39	0,09	112,55	0,24	113,29	0,25	111,55	0,18
PAPEL E GRÁFICA.....	104,23	0,17	105,09	0,20	100,36	0,01	89,24	-0,50	88,87	-0,60	89,98	-0,51
COQUE, REFINO DE PETRÓLEO, COMB. NUCLEARES E ÁLCOOL.....	97,17	-0,00	98,02	-0,00	102,64	0,00	99,14	-0,00	105,70	0,05	115,60	0,14
PRODUTOS QUÍMICOS.....	98,71	-0,03	98,86	-0,03	96,90	-0,09	101,05	0,07	109,89	0,64	112,81	0,78
BORRACHA E PLÁSTICO.....	96,76	-0,17	98,15	-0,09	96,92	-0,14	114,43	0,68	105,67	0,26	107,19	0,33
MINERAIS NÃO-METÁLICOS.....	96,44	-0,10	96,47	-0,10	99,87	-0,00	95,08	-0,14	94,77	-0,15	98,49	-0,04
METALURGIA BÁSICA.....	121,43	0,36	122,01	0,37	120,91	0,36	101,28	0,03	99,59	-0,01	110,14	0,33
PRODUTOS DE METAL - EXCL. MÁQUINAS E EQUIPS.....	115,02	0,90	114,74	0,89	108,10	0,46	116,99	1,18	119,70	1,40	123,95	1,63
MÁQUINAS E EQUIPS - EXCL. ELÉTR., ELETRÔN., DE PRECISÃO E DE COMUN....	96,71	-0,27	99,01	-0,08	102,64	0,23	100,63	0,07	98,46	-0,18	97,96	-0,25
MÁQUINAS E APARELHOS ELÉTR., ELETRÔN., DE PRECISÃO E DE COMUN....	101,17	0,03	102,13	0,06	100,83	0,02	101,34	0,05	104,37	0,16	105,45	0,21
FABRICAÇÃO DE MEIOS DE TRANSPORTE..	113,59	0,72	114,49	0,77	123,35	1,22	104,13	0,40	102,62	0,26	120,91	1,98
FABRICAÇÃO DE OUTROS PRODUTOS DA INDÚSTRIA DE TRANSFORMAÇÃO.....	90,52	-0,67	90,99	-0,65	89,91	-0,75	88,25	-0,69	92,40	-0,43	100,20	0,01

FONTES: IBGE, DIRETORIA DE PESQUISAS, COORDENAÇÃO DE INDÚSTRIA.

NOTAS: (1)BASE: IGUAL MÊS DO ANO ANTERIOR = 100

(2)BASE: IGUAL PERÍODO DO ANO ANTERIOR = 100

(3)BASE: ÚLTIMOS 12 MESES ANTERIORES = 100

**TAXAS DE ADMISSÃO, DE DESLIGAMENTO, DE REALOCAÇÃO E DE ROTATIVIDADE,  
SEGUNDO ATIVIDADES INDUSTRIAIS  
BRASIL  
2005**

SEÇÕES E DIVISÕES	ADMISSÃO (1)			DESLIGAMENTO (2)			REALOCAÇÃO (3)			ROTATIVIDADE (4)		
	DEZ	JAN	FEV	DEZ	JAN	FEV	DEZ	JAN	FEV	DEZ	JAN	FEV
INDÚSTRIA GERAL	1,78	3,23	3,10	3,34	2,99	3,29	5,12	6,21	6,39	1,78	2,99	3,10
INDÚSTRIAS EXTRATIVAS.....	2,32	1,98	1,18	2,11	1,96	1,70	4,43	3,94	2,88	2,11	1,96	1,18
INDÚSTRIA DE TRANSFORMAÇÃO.....	1,77	3,26	3,14	3,37	3,01	3,32	5,14	6,27	6,47	1,77	3,01	3,14
ALIMENTOS E BEBIDAS.....	2,29	3,81	3,63	4,95	4,12	4,78	7,24	7,93	8,41	2,29	3,81	3,63
FUMO.....	3,07	25,47	34,93	7,84	2,79	1,51	10,91	28,26	36,44	3,07	2,79	1,51
TÊXTIL.....	1,06	2,69	2,75	1,83	1,85	2,66	2,88	4,55	5,41	1,06	1,85	2,66
VESTUÁRIO.....	1,13	3,08	3,74	4,21	3,82	4,16	5,34	6,90	7,91	1,13	3,08	3,74
CALÇADOS E COURO.....	1,33	3,08	3,54	5,80	2,68	4,71	7,13	5,77	8,25	1,33	2,68	3,54
MADEIRA.....	2,03	4,09	4,96	3,73	4,58	5,06	5,76	8,67	10,01	2,03	4,09	4,96
PAPEL E GRÁFICA.....	1,58	2,21	1,80	1,66	1,75	2,21	3,24	3,97	4,01	1,58	1,75	1,80
COQUE, REFINO DE PETRÓLEO, COMB. NUCLEARES E ÁLCOOL.....	1,56	4,47	4,13	17,08	6,22	7,20	18,64	10,69	11,33	1,56	4,47	4,13
PRODUTOS QUÍMICOS.....	1,54	2,98	2,29	2,22	2,57	2,39	3,76	5,54	4,67	1,54	2,57	2,29
BORRACHA E PLÁSTICO.....	1,16	2,58	1,89	2,53	2,96	2,49	3,69	5,55	4,38	1,16	2,58	1,89
MINERAIS NÃO-METÁLICOS.....	2,14	3,02	2,94	2,72	2,80	2,10	4,86	5,81	5,04	2,14	2,80	2,10
METALURGIA BÁSICA.....	1,51	2,44	2,08	1,57	1,31	1,59	3,09	3,74	3,67	1,51	1,31	1,59
PRODUTOS DE METAL - EXCL. MÁQUINAS E EQUIPS.....	2,50	5,14	3,81	2,17	3,04	2,93	4,67	8,18	6,74	2,17	3,04	2,93
MÁQUINAS E EQUIPS - EXCL. ELÉTR., ELETRÔN., DE PRECISÃO E DE COMUN...!	1,99	2,79	2,89	2,25	1,83	2,62	4,23	4,62	5,51	1,99	1,83	2,62
MÁQUINAS E APARELHOS ELÉTR., ELETRÔN., DE PRECISÃO E DE COMUN...!	1,57	3,37	2,15	1,74	3,88	2,89	3,31	7,25	5,05	1,57	3,37	2,15
FABRICAÇÃO DE MEIOS DE TRANSPORTE..!	1,27	2,16	2,27	1,36	1,37	1,23	2,64	3,53	3,50	1,27	1,37	1,23
FABRICAÇÃO DE OUTROS PRODUTOS DA INDÚSTRIA DE TRANSFORMAÇÃO.....!	2,44	3,28	3,62	3,13	3,48	3,75	5,57	6,75	7,37	2,44	3,28	3,62

FONTE: IBGE, DIRETORIA DE PESQUISAS, COORDENAÇÃO DE INDÚSTRIA.

(1) TX. ADMISSÃO = (ADM)T/ (POA)T-1

(3) TX. REALOCAÇÃO = (ADM + DES)T/ (POA)T-1

(2) TX. DESLIGAMENTO = (DES)T/ (POA)T-1

(4) TX. ROTATIVIDADE = MIN(ADM,DES)T/ (POA)T-1



**TAXAS DE ADMISSÃO, DE DESLIGAMENTO, DE REALOCAÇÃO E DE ROTATIVIDADE,  
RESULTADOS REGIONAIS - INDÚSTRIA GERAL  
2005**

GRANDES REGIÕES E UNIDADES DA FEDERAÇÃO SELECIONADAS	ADMISSÃO (1)			DESLIGAMENTO (2)			REALOCAÇÃO (3)			ROTATIVIDADE (4)		
	DEZ	JAN	FEV	DEZ	JAN	FEV	DEZ	JAN	FEV	DEZ	JAN	FEV
BRASIL	1,78	3,23	3,10	3,34	2,99	3,29	5,12	6,21	6,39	1,78	2,99	3,10
REGIÃO NORTE E CENTRO-OESTE.....	2,65	4,52	5,29	5,43	4,70	4,23	8,07	9,23	9,52	2,65	4,52	4,23
REGIÃO NORDESTE.....	1,54	2,25	1,76	3,11	3,08	5,98	4,65	5,33	7,74	1,54	2,25	1,76
CEARÁ.....	1,10	2,15	1,94	3,19	2,77	2,73	4,29	4,92	4,67	1,10	2,15	1,94
PERNAMBUCO.....	1,52	2,34	1,66	2,57	4,49	9,29	4,09	6,83	10,95	1,52	2,34	1,66
BAHIA.....	1,59	3,05	2,23	3,00	2,14	2,30	4,59	5,19	4,52	1,59	2,14	2,23
REGIÃO SUDESTE.....	1,61	2,94	2,71	2,97	2,58	2,34	4,58	5,52	5,05	1,61	2,58	2,34
MINAS GERAIS.....	2,39	3,53	3,31	3,28	2,69	3,22	5,67	6,23	6,53	2,39	2,69	3,22
ESPÍRITO SANTO.....	2,27	2,39	2,62	4,39	2,88	3,75	6,67	5,27	6,37	2,27	2,39	2,62
RIO DE JANEIRO.....	1,64	2,54	2,10	2,26	2,74	2,00	3,90	5,29	4,10	1,64	2,54	2,00
SÃO PAULO.....	1,36	2,85	2,63	2,92	2,51	2,09	4,28	5,36	4,72	1,36	2,51	2,09
REGIÃO SUL.....	1,96	3,89	3,87	3,58	3,26	3,73	5,54	7,15	7,60	1,96	3,26	3,73
PARANÁ.....	1,68	3,81	3,94	4,28	3,31	3,69	5,96	7,12	7,63	1,68	3,31	3,69
SANTA CATARINA.....	1,77	4,02	3,94	2,85	3,30	3,64	4,62	7,32	7,58	1,77	3,30	3,64
RIO GRANDE DO SUL.....	2,35	3,85	3,77	3,62	3,19	3,82	5,97	7,04	7,59	2,35	3,19	3,77

FONTE: IBGE, DIRETORIA DE PESQUISAS, COORDENAÇÃO DE INDÚSTRIA.

(1) TX. ADMISSÃO = (ADM)T/ (POA)T-1

(3) TX. REALOCAÇÃO = (ADM + DES)T/ (POA)T-1

(2) TX. DESLIGAMENTO = (DES)T/ (POA)T-1

(4) TX. ROTATIVIDADE = MIN(ADM,DES)T/ (POA)T-1

