

Indicadores IBGE

Pesquisa Industrial Mensal
Emprego e Salário
(PIMES)

Dezembro 2005

Instituto Brasileiro de
Geografia e Estatística - IBGE

Presidente da República
Luiz Inácio Lula da Silva

Ministro do Planejamento, Orçamento e Gestão
Paulo Bernardo Silva

INSTITUTO BRASILEIRO DE GEOGRAFIA E ESTATÍSTICA - IBGE

Presidente do IBGE
Eduardo Pereira Nunes

Diretor Executivo
Sérgio da Costa Côrtes

ÓRGÃOS ESPECÍFICOS SINGULARES

Diretoria de Pesquisas
Wasmália Socorro Barata Bivar

Diretoria de Geociências
Guido Gelli

Diretoria de Informática
Luiz Fernando Pinto Mariano

Centro de Documentação e Disseminação de Informações
David Wu Tai

Escola Nacional de Ciências Estatísticas
Pedro Luis do Nascimento Silva

UNIDADE RESPONSÁVEL

Diretoria de Pesquisas

Coordenação das Estatísticas Econômicas e Classificações

Magdalena Sophia Cronemberger Góes

Coordenação de Indústria

Silvio Sales

EQUIPE de REDAÇÃO

Redatores:

Denise Ferreira Cordovil

Fernanda de Vilhena Cornélio Silva

João Lira Braga Neto

Análise de Dados:

Gerência de Análise

Gerência de Pesquisas Mensais

Editoração:

Fernando Abritta Figueiredo

Indicadores IBGE

Plano de divulgação:

Pesquisa mensal de emprego

Estatística da produção agropecuária

Pesquisa industrial mensal: produção física Brasil

Pesquisa industrial mensal: produção física regional

Pesquisa industrial mensal: emprego e salário

Pesquisa mensal de comércio

Sistema nacional de índices de preços ao consumidor: IPCA-E

Sistema nacional de índices de preços ao consumidor: INPC - IPCA

Sistema nacional de pesquisa de custos e índices da construção civil

Contas nacionais trimestrais: indicadores de volume

Contas nacionais trimestrais: indicadores de volume e valores correntes

Iniciado em 1982, com a divulgação de indicadores sobre trabalho e rendimento, indústria e preços, o periódico **Indicadores IBGE** incorporou no decorrer da década de 80 informações sobre agropecuária e produto interno bruto. A partir de 1991, foi subdividido em fascículos por assuntos específicos, que incluem tabelas de resultados, comentários e notas metodológicas. As informações apresentadas estão disponíveis em diferentes níveis geográficos: nacional, regional e metropolitano, variando por fascículo.

SUMÁRIO

NOTAS METODOLÓGICAS.....	3
CONCEITUAÇÃO DAS VARIÁVEIS	5
COMENTÁRIOS.....	9
INDICADORES	
SÍNTESE DOS RESULTADOS	17
BRASIL	
- PESSOAL OCUPADO ASSALARIADO	18
- NÚMERO DE HORAS PAGAS	19
- NÚMERO MÉDIO DE HORAS PAGAS	20
- FOLHA DE PAGAMENTO NOMINAL	21
- FOLHA DE PAGAMENTO MÉDIA NOMINAL	22
- FOLHA DE PAGAMENTO REAL	23
- FOLHA DE PAGAMENTO MÉDIA REAL	24
REGIÕES E UNIDADES DA FEDERAÇÃO	
- PESSOAL OCUPADO ASSALARIADO	25
- NÚMERO DE HORAS PAGAS	26
- NÚMERO MÉDIO DE HORAS PAGAS	27
- FOLHA DE PAGAMENTO NOMINAL	28
- FOLHA DE PAGAMENTO MÉDIA NOMINAL	29
- FOLHA DE PAGAMENTO REAL	30
- FOLHA DE PAGAMENTO MÉDIA REAL	31
COMPOSIÇÃO DA TAXA DE CRESCIMENTO EM DEZEMBRO DE 2005	
POR SEÇÕES E DIVISÕES - BRASIL	
- PESSOAL OCUPADO ASSALARIADO	32
- FOLHA DE PAGAMENTO REAL	33
POR REGIÕES E UNIDADES DA FEDERAÇÃO - INDÚSTRIA GERAL	
- PESSOAL OCUPADO ASSALARIADO	34
- FOLHA DE PAGAMENTO REAL	35
TABELAS REGIONAIS	36
TAXAS DE ADMISSÃO, DESLIGAMENTO, REALOCAÇÃO E ROTATIVIDADE -	
RESULTADOS REGIONAIS	
- SEGUNDO ATIVIDADES INDUSTRIAIS	50
- INDÚSTRIA GERAL	51

NOTAS METODOLÓGICAS

A partir de dezembro de 2001, o IBGE passou a divulgar indicadores sobre o mercado de trabalho industrial - cujas séries iniciam-se em dezembro de 2000 -, construídos com base na Pesquisa Industrial Mensal de Emprego e Salário (PIMES). Essa pesquisa substitui a Pesquisa Industrial Mensal - Dados Gerais, que foi divulgada pela última vez em junho de 2001.

A concepção da PIMES se insere no Programa de Modernização das Estatísticas Econômicas, iniciado pelo IBGE em 1994, que objetiva, em última análise, a produção de estatísticas com mais atualidade e em prazos mais curtos.

O objetivo dos indicadores ora apresentados é mostrar a evolução, no curto prazo, de algumas variáveis relacionadas ao mercado de trabalho industrial, tanto numa perspectiva nacional quanto regional. Assim, os resultados abrangem 18 (dezoito) segmentos industriais, e regionalmente, os seguintes Estados e Grandes Regiões: Pernambuco; Ceará; Bahia; Espírito Santo; Minas Gerais; Rio de Janeiro; São Paulo; Paraná; Santa Catarina e Rio Grande do Sul; Regiões Norte e Centro-Oeste; Região Nordeste; Região Sudeste; e Região Sul.

As atividades industriais representadas na PIMES se correspondem com as descrições da Classificação Nacional de Atividades Econômicas (CNAE) conforme o quadro abaixo:

Descrição PIMES	Divisões da CNAE
Indústrias Extrativas	10 - Extração de Carvão Mineral 11 - Extração de Petróleo e Serviços Correlatos 13 - Extração de Minerais Metálicos 14 - Extração de Minerais Não Metálicos
Alimentos e Bebidas	15 - Fabricação de Produtos Alimentícios e Bebidas
Fumo	16 - Fabricação de Produtos do Fumo
Têxtil	17 - Fabricação de Produtos Têxteis
Vestuário	18 - Confecção de Artigos do Vestuário e Acessórios
Calçados e Couro	19 - Preparação de Couros e Fabricação de Artefatos de Couro, Artigos de Viagem e Calçados
Madeira	20 - Fabricação de Produtos de Madeira
Papel e Gráfica	21 - Fabricação de Celulose, Papel e Produtos de Papel 22 - Edição, Impressão e Reprodução de Gravações
Coque, Refino de Petróleo, Combustíveis Nucleares e Álcool	23 - Fabricação de Coque, Refino de Petróleo, Elaboração de Combustíveis Nucleares e Produção de Álcool
Descrição PIMES	Divisões da CNAE
Produtos Químicos	24 - Fabricação de Produtos Químicos
Borracha e Plástico	25 - Fabricação de Produtos de Borracha e Plástico
Minerais Não-Metálicos	26 - Fabricação de Produtos de Minerais Não Metálicos
Metalurgia Básica	27 - Metalurgia Básica

Produtos de Metal, exclusive máquinas e equipamentos	28 - Fabricação de Produtos de Metal, exclusive máquinas e equipamentos
Máquinas e Equipamentos, exclusive elétricos, eletrônicos, de precisão e de comunicações	29 - Fabricação de Máquinas e Equipamentos 30 - Fabricação de Máquinas para Escritório e Equipamento de Informática
Máquinas e Aparelhos Elétricos, Eletrônicos, de Precisão e de Comunicações	31 - Fabricação de Máquinas, Aparelhos e Materiais Elétricos 32 - Fabricação de Material Eletrônico e de Aparelhos e Equipamentos de Comunicações 33 - Fabricação de Aparelhos e Instrumentos para Usos Médicos-Hospitalares, Instrumentos de Precisão e Ópticos, Equipamentos para Automação Industrial, Cronômetros e Relógios
Fabricação de Meios de Transporte	34 - Fabricação e Montagem de Veículos Automotores, Reboques e Carrocerias 35 - Fabricação de Outros Equipamentos de Transporte
Fabricação de Outros Produtos da Indústria de Transformação	36 - Fabricação de Móveis e Indústrias Diversas 37 - Reciclagem

A amostra da pesquisa tem como marco referencial as informações do Cadastro Central de Empresas do IBGE (CEMPRE) – cadastro que reúne sistematicamente informações da Relação Anual de Informações Sociais (RAIS) e das pesquisas do próprio IBGE – e foi obtida através da técnica de amostragem probabilística. Tomando como referência as Unidades Locais Industriais Produtivas – ou seja: os endereços de atuação das empresas industriais que estão dedicados principalmente à produção industrial – que apresentam pelo menos 5 pessoas ocupadas assalariadas, foi desenhada uma amostra estratificada, utilizando-se como critério de seleção a amostragem aleatória simples, sem reposição. Dentro desta concepção, são calculadas estimativas para a totalidade do universo de investigação¹.

A PIMES investiga, em aproximadamente 5.500 (cinco mil e quinhentas) plantas industriais, as seguintes variáveis: pessoal ocupado assalariado, admissões, desligamentos, número de horas pagas e valor da folha de pagamento. Os indicadores para esta última variável são apresentados em termos nominais (valores correntes) e reais (deflacionados pelo Índice Nacional de Preços ao Consumidor Amplo – IPCA, do IBGE).

A série da PIMES teve início em dezembro de 2000, e os indicadores publicados são os seguintes:

- Índice Base Fixa Mensal : compara os dados do mês de referência do índice com os do mês base da pesquisa (janeiro de 2001);

- Índice Mês/Mês Anterior com Ajuste Sazonal: divulgado apenas para as variáveis pessoal ocupado assalariado, número de horas pagas e valor da folha de pagamento real, no nível Brasil e para os segmentos indústria

¹ Os detalhes sobre a amostra são encontrados em Farias, Ana Maria Lima de Estudos Para Definição da Amostra da Pesquisa Industrial Mensal de Emprego e Salário, Texto Para Discussão, Diretoria de Pesquisas, número 5, Rio de Janeiro, 2001.

geral, indústrias extrativas e indústrias de transformação, compara os dados tratados sazonalmente do mês de referência do índice com os do mês imediatamente anterior².

- Índice Mensal: compara os dados do mês de referência do índice com os de igual mês do ano anterior;

- Índice Acumulado: compara os dados acumulados no ano, de janeiro até o mês de referência do índice, com os de igual período do ano anterior;

- Índice Acumulado 12 Meses: compara os dados acumulados nos últimos 12 meses de referência do índice, com os dos 12 meses imediatamente anteriores;

- Outros Índices: por exemplo, Mês/Mês Anterior sem ajuste sazonal, podem ser obtidos pelo usuário a partir do índice Base Fixa Mensal ou pelo SIDRA, o banco de dados agregados disponível em www.ibge.gov.br.

Os índices apresentados neste documento são preliminares, estando sujeitos à retificações nas séries já publicadas, quando o informante, por algum motivo, alterar os seus dados históricos e esses tiverem impactos sobre os índices divulgados do ano de referência (ano N) e do ano imediatamente anterior (ano N-1)³.

Informações mais detalhadas sobre procedimentos metodológicos podem ser obtidas na Coordenação de Indústria (COIND), na Av. República do Chile, 500/4º andar, CEP 20031-170, Rio de Janeiro ou pelos telefones (21) 2142-0067 e 2142-4513. Consultas específicas podem ser feitas por meio de mensagens eletrônicas enviadas para ibge@ibge.gov.br.

CONCEITUAÇÃO DAS VARIÁVEIS

Pessoal Ocupado Assalariado (POA)

Total de pessoas assalariadas em atividade (horistas e mensalistas), no último dia do mês de referência da pesquisa, com ou sem vínculo empregatício, com contrato de trabalho por tempo indeterminado ou temporário, ligadas ou não ao processo produtivo.

Admissões (ADM)

Total de pessoas assalariadas admitidas durante o mês de referência da pesquisa.

Desligamentos (DES)

Total de pessoas assalariadas desligadas da empresa durante o mês de referência da pesquisa (demissão por decisão do empregador, por justa causa, por solicitação do empregado ou por acordo, aposentadoria, morte, etc.).

² Vale salientar que o ajuste sazonal das séries foi obtido utilizando-se o método X-12 ARIMA.

³ Os índices tornam-se definitivos apenas do ano N-2 em diante.

Número de Horas Pagas (NHP)

Número total de horas pagas ao Pessoal Ocupado Assalariado – inclusive as horas extras –, durante o mês de referência, mesmo que estejam afastadas do serviço ativo por prazo não superior a 30 dias. São calculados indicadores também para o número de horas pagas por pessoa assalariada, apresentados sob a denominação de **Número Médio de Horas Pagas**.

Valor da Folha de Pagamento (VFP)

Valor total da Folha de Pagamento do pessoal ocupado assalariado para o mês de referência, onde estão incluídos, entre outros: salários contratuais; horas extras; 13º salário; aviso prévio e indenizações; comissões e percentagens; e participação nos lucros.

A Folha de Pagamento é apresentada em quatro formas: **Valor da Folha de Pagamento Nominal**; **Valor da Folha de Pagamento Média Nominal** (folha de pagamento dividida pelo número de pessoas assalariadas); **Valor da Folha de Pagamento Real** (deflacionada); e **Valor da Folha de Pagamento Média Real** (além de deflacionada, a folha é dividida pelo número de pessoas assalariadas).

Taxa de Rotatividade (TxR)

É a razão do mínimo entre as admissões e desligamentos no mês de referência da pesquisa e o número total de pessoas ocupadas assalariadas no mês imediatamente anterior, multiplicado por 100. Representa, portanto, a percentagem do número de trabalhadores substituídos por outros no total de trabalhadores.

Taxa de Admissão

Relaciona o número de admissões no mês de referência da pesquisa com o número total de pessoas ocupadas assalariadas no mês imediatamente anterior, multiplicado por 100. Representa a percentagem do número de trabalhadores admitidos no total de trabalhadores.

Taxa de Desligamento

Relaciona o número de desligamentos no mês de referência da pesquisa com o número total de pessoas ocupadas assalariadas no mês imediatamente anterior, multiplicado por 100. Representa a percentagem do número de trabalhadores desligados no total de trabalhadores.

Taxa de Realocação

É a razão da soma do número de admissões e desligamentos no mês de referência da pesquisa com o número total de pessoas ocupadas assalariadas no mês imediatamente anterior, multiplicado por 100. Diz respeito aos fluxos de entrada e saída de trabalhadores no mercado de trabalho, ou seja, ao número de pessoas que trocaram de local de trabalho ou cuja situação empregatícia mudou entre os períodos t e $t-1$.

COMENTÁRIOS

PESSOAL OCUPADO ASSALARIADO

Em dezembro de 2005, o nível de emprego na indústria mostra variação de -0,2% em relação ao mês imediatamente anterior, na série livre das influências sazonais, terceiro resultado negativo consecutivo neste tipo de comparação. No confronto com dezembro de 2004, o resultado também foi negativo (-0,8%). O número de pessoas ocupadas mostrou queda de 0,7% no quarto trimestre, em relação a igual período de 2004 e foi 0,4% menor do que o trimestre imediatamente anterior (série ajustada sazonalmente). Porém, o acumulado no ano mostrou aumento de 1,1%, taxa inferior à observada em 2004 (1,8%).

Com a variação de -0,2% entre novembro e dezembro, a trajetória do emprego permaneceu descendente segundo o indicador de média móvel trimestral, sendo observado um recuo de 0,3% entre os trimestres encerrados em novembro e dezembro.

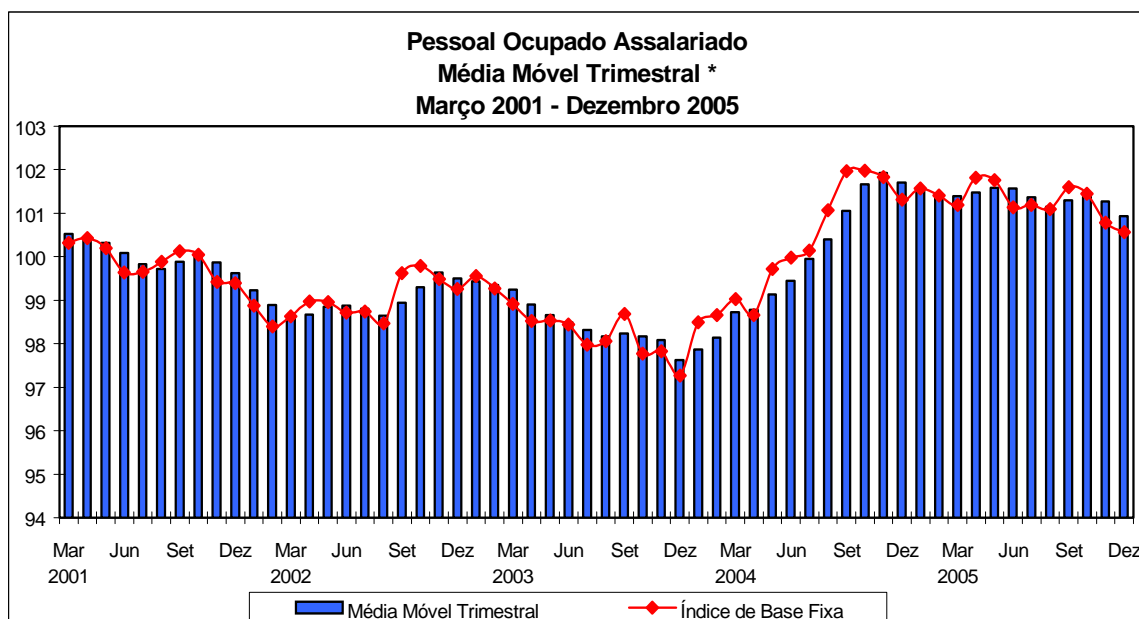

Fonte: IBGE, Diretoria de Pesquisas, Coordenação de Indústria
*série com ajuste sazonal

Na comparação dezembro 05/ dezembro 04, o nível de pessoal ocupado assalariado apresentou o quarto decréscimo consecutivo (-0,8%). O Rio Grande do Sul ficou com a menor taxa (-8,2%) e exerceu a contribuição mais significativa para o total do país, entre os oito locais em que as demissões superaram as admissões. Em seguida, destacaram-se Paraná (-2,9%) e região Nordeste (-1,8%). Na indústria gaúcha, treze setores mostraram taxas

negativas, sobressaindo, em termos de participação, calçados e artigos de couro (-21,5%); no Paraná, os ramos em queda também foram treze, com destaque para madeira (-22,9%); na indústria nordestina, o resultado de maior impacto entre os onze segmentos em queda veio de alimentos e bebidas (-3,6%). Em nível nacional, entre os dez segmentos que apresentaram índices negativos, calçados e artigos de couro (-12,8%), madeira (-16,0%) e borracha e plástico (-5,9%) foram as principais influências sobre a taxa global de -0,8%.

Ainda no mesmo confronto, região Norte e Centro-Oeste (3,4%), Minas Gerais (2,3%) e São Paulo (0,5%) representaram os principais impactos positivos, com destaque para a atividade alimentos e bebidas nos três locais. No total do país, as contratações superaram as demissões em oito ramos, com alimentos e bebidas (7,6%), meios de transporte (4,4%) e máquinas e aparelhos eletroeletrônicos e de comunicações (3,1%) exercendo as principais influências positivas.

Na análise trimestral, observa-se que o nível de emprego em 2005 apresentou movimento inverso ao de 2004. Enquanto em 2004 o emprego apresentou trajetória crescente, em 2005 observou-se desaceleração: 2,6% no primeiro trimestre, 2,0% no segundo, 0,4% no terceiro e resultado negativo no último trimestre (-0,7%). A perda de dinamismo observada na passagem do terceiro para o quarto trimestre atingiu dez dos quatorze locais e treze das dezoito atividades pesquisadas, destacadamente, em alimentos e bebidas (de 8,0% para 6,5%), produtos de metal (de 8,4% para 4,0%) e máquinas e equipamentos (de -1,0% para -3,6%).

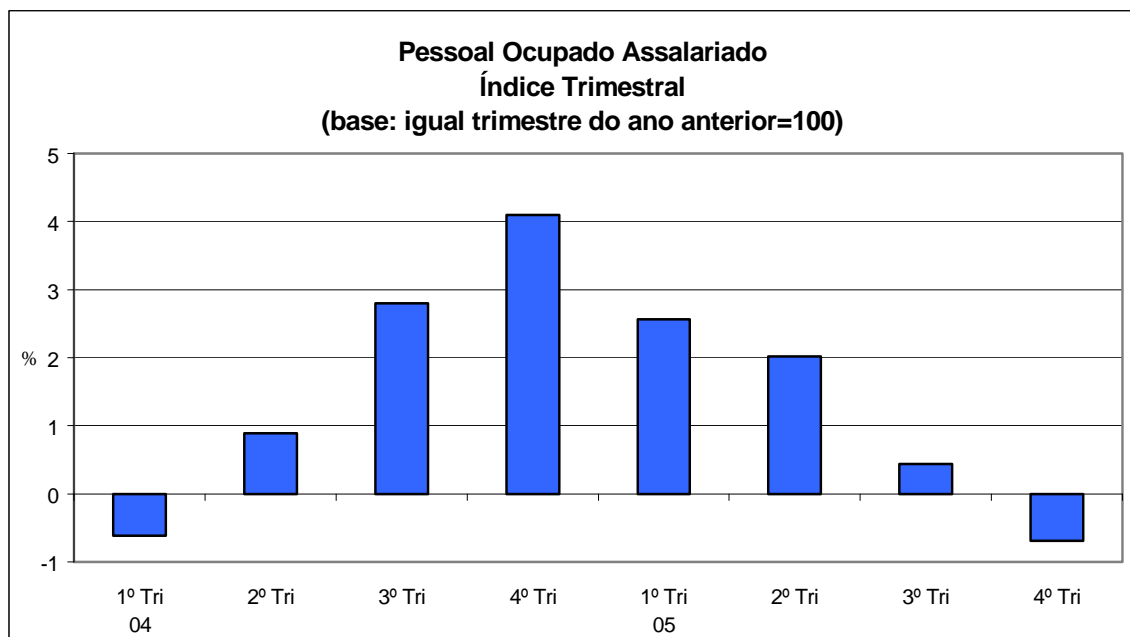

Fonte: IBGE, Diretoria de Pesquisas, Coordenação de Indústria

O emprego industrial fechou o ano de 2005 com crescimento de 1,1%, em relação ao ano de 2004. Neste confronto, dez locais e dez setores ampliaram o contingente de trabalhadores. Em nível nacional, as principais contribuições positivas vieram de alimentos e bebidas (7,1%), meios de transporte (9,0%) e produtos de metal (4,6%). Regionalmente, São Paulo (2,3%), Minas Gerais (3,9%) e região Norte e Centro-Oeste (3,9%) exerceram as principais pressões positivas. Na indústria paulista, os setores de alimentos e bebidas (11,8%) e meios de transporte (9,7%) sobressaíram como as principais contribuições entre os dez segmentos que aumentaram o número de pessoas ocupadas; no parque industrial mineiro, as contratações foram efetuadas em onze ramos, com destaque para produtos de metal (23,5%) e alimentos e bebidas (6,9%). Por fim, na região Norte e Centro-Oeste, entre os dez setores que aumentaram o número de pessoas ocupadas, os principais impactos positivos foram alimentos e bebidas (11,9%) e máquinas e aparelhos eletroeletrônicos e de comunicações (11,2%).

Por outro lado, Rio Grande do Sul (-6,3%) figura como a principal influência negativa no resultado anual, com dez segmentos mostrando redução no emprego, principalmente em calçados e artigos de couro (-19,9%). No total do país, calçados e artigos de couro (-11,7%), madeira (-9,0%) e vestuário (-3,6%) representaram os principais impactos negativos entre os oito segmentos onde se observou redução do número de pessoas ocupadas na indústria.

NÚMERO DE HORAS PAGAS

Em dezembro de 2005, as horas pagas aos trabalhadores da indústria, na série com ajuste sazonal, registraram variação negativa de 0,3% em relação a novembro. Este resultado não foi suficiente para modificar a trajetória da média móvel trimestral que se mantém estável, apresentando variação positiva de 0,1% nos trimestres encerrados entre dezembro e novembro.

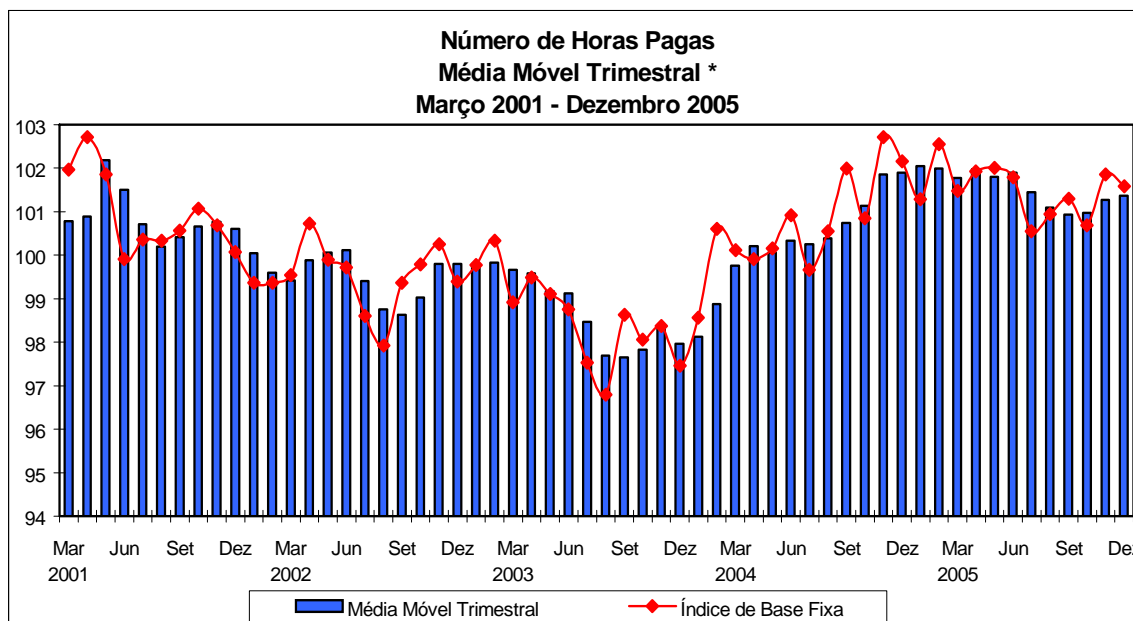

Fonte: IBGE, Diretoria de Pesquisas, Coordenação de Indústria

*série com ajuste sazonal

Na comparação com igual mês do ano anterior, o número de horas pagas recuou em 0,6% e o quarto trimestre exibiu decréscimo de 0,5%. O acumulado janeiro-dezembro apresentou crescimento de 0,8%. A jornada média de trabalho registrou aumento de 0,3% no mensal e queda de 0,2% no acumulado no ano.

Segundo o indicador mensal, o recuo de 0,6% decorreu principalmente da retração de onze das dezoito atividades e nove das quatorze áreas pesquisadas. No corte setorial, madeira (-15,6%), calçados e artigos de couro (-4,5%) e borracha e plástico (-6,2%) exerceram as maiores pressões negativas. Por outro lado, alimentos e bebidas (5,6%) e máquinas e aparelhos eletroeletrônicos e de comunicações (7,2%) foram as principais contribuições positivas no cômputo geral.

Ainda na comparação dezembro 05/ dezembro 04, os locais responsáveis pelos maiores impactos negativos no resultado nacional foram os três estados da Região Sul: Rio Grande do Sul (-6,9%), Paraná (-4,3%) e Santa Catarina (-3,2%). Na indústria gaúcha, quatorze dos dezoito ramos pesquisados

reduziram as horas pagas, com destaque para calçados e artigos de couro (-13,1%), outros produtos da indústria de transformação (-15,3%) e máquinas e equipamentos (-7,9%). Na indústria paranaense, treze ramos apresentaram desempenho negativo, principalmente madeira (-24,3%) e vestuário (-9,9%). Em Santa Catarina, a contribuição mais significativa entre as dez atividades que recuaram veio da madeira (-11,9%). Por outro lado, os estados de São Paulo (1,2%) e Minas Gerais (3,3%) foram as maiores pressões positivas no cômputo geral. Na indústria paulista, dez dos dezoito ramos pesquisados aumentaram o número de horas pagas, com a indústria de alimentos e bebidas (7,4%) sendo o principal destaque. Também na indústria mineira coube ao segmento de alimentos e bebidas (17,4%) o principal impacto.

Ao contrário do que prevaleceu no ano de 2004, o indicador trimestral apresentou trajetória descendente durante todo o ano de 2005. Na passagem do terceiro para o quarto trimestre, o número de horas pagas passou de 0,2% para -0,5%, com doze dos dezoito segmentos pesquisados apresentando retração. Dentre esses, os mais expressivos foram alimentos e bebidas, que desacelerou de 7,9% para 6,0%; produtos de metal, que passou de um aumento de 7,9% para 2,3%; e meios de transporte (de 8,0% para 5,0%).

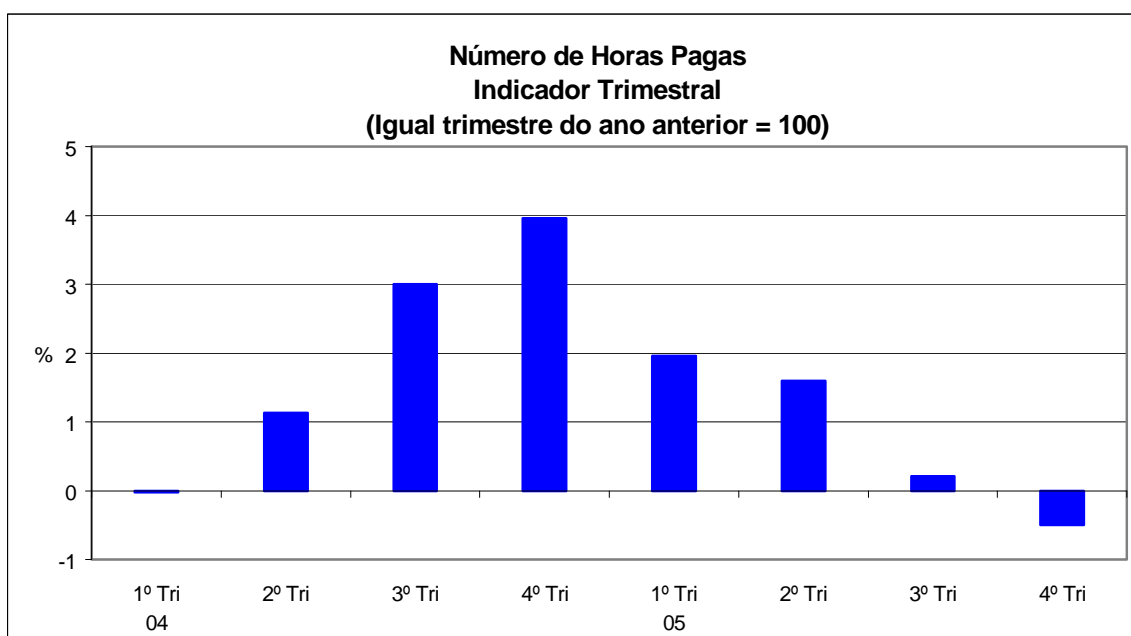

Fonte: IBGE, Diretoria de Pesquisas, Coordenação de Indústria

Por fim, o número de horas pagas fecha o ano de 2005 com crescimento de 0,8%, em relação a 2004. Esta performance contou com o desempenho positivo de oito das quatorze regiões e nove dos dezoito setores industriais pesquisados. Os locais que apresentaram os maiores aumentos foram São Paulo (2,2%), Minas

Gerais (4,7%) e Região Norte e Centro-Oeste (3,2%). A maior pressão negativa veio do Rio Grande do Sul (-7,0%). Em termos setoriais, os impactos positivos mais relevantes vieram de alimentos e bebidas (7,1%), meios de transporte (8,8%) e produtos de metal (5,4%). Em sentido contrário, as indústrias de vestuário (-3,1%) e madeira (-9,6%) foram as principais contribuições negativas no cômputo geral.

FOLHA DE PAGAMENTO REAL

O valor real da folha de pagamento, na série livre de influências sazonais, recuou 1,2% em dezembro de 2005 em relação ao mês imediatamente anterior. Esta é a quarta queda consecutiva neste tipo de comparação, o que contribuiu para uma perda acumulada de 4,8% no período dezembro 05/ setembro 05. Com este resultado, o indicador de média móvel trimestral também apresentou retração (-1,1%) entre os trimestres encerrados em novembro e dezembro.

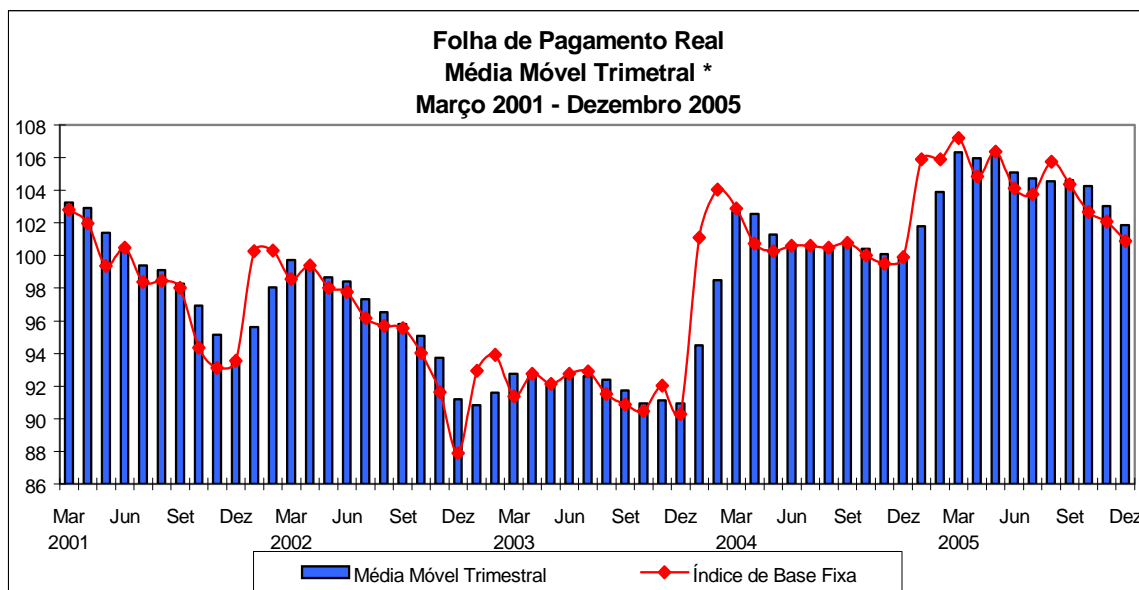

Fonte: IBGE, Diretoria de Pesquisas, Coordenação de Indústria

*série com ajuste sazonal

Nos demais indicadores, os resultados continuam positivos: 0,7% em relação a dezembro de 2004 e 3,4% no acumulado no ano. No quarto trimestre de 2005 em relação ao mesmo período do ano anterior, houve crescimento de 1,8%, o que indica desaceleração no ritmo de expansão da massa salarial dos trabalhadores da indústria, já que no terceiro trimestre, o crescimento havia sido de 3,9%.

O valor real da folha de pagamento cresceu 0,7% em dezembro, segundo o indicador mensal, com resultados positivos em oito dos quatorze locais

pesquisados. A principal contribuição para a formação desta taxa veio de São Paulo (2,1%) devido, em grande parte, às atividades produtos químicos (15,8%) e meios de transporte (4,9%). Vale citar, também, em menor medida, Rio de Janeiro (6,0%), conseqüência, sobretudo, da expansão nos setores alimentos e bebidas (31,8%) e máquinas e equipamentos (36,1%). Entre os locais que assinalam queda, destacam-se Paraná (-7,1%) e Rio Grande do Sul (-4,6%), em virtude da redução, principalmente, nos ramos madeira (-21,1%) e calçados e artigos de couro (-18,7%), respectivamente.

Em termos setoriais, o aumento do indicador mensal pode ser explicado, sobretudo, pelo crescimento observado em dez das dezoito atividades investigadas. As maiores influências positivas vieram de produtos químicos (10,8%) e alimentos e bebidas (4,6%). Por outro lado, as pressões negativas mais significativas foram observadas em máquinas e equipamentos (-5,0%) e calçados e artigos de couro (-12,0%).

O crescimento de 1,8% na comparação do quarto trimestre de 2005 com o mesmo período de 2004 reflete, sobretudo, o crescimento observado em nove locais, sobressaindo, pela magnitude da taxa, Rio de Janeiro (5,2%), Minas Gerais (4,7%) e Bahia (3,9). Em termos setoriais, doze dos dezoito segmentos apresentaram resultados positivos, destacando-se como contribuições mais relevantes ao cômputo geral, alimentos e bebidas (9,7%) e produtos químicos (7,3%).

A redução no ritmo de crescimento da massa salarial entre o terceiro (3,9%) e o quarto trimestres (1,8%) de 2005 foi igualmente observada em dez dos dezoito setores pesquisados, e em dez dos quatorze locais. Os resultados assinalados no terceiro e quarto trimestres inverteram a trajetória observada no primeiro (4,0%) e no segundo trimestres (4,4%) de 2005.

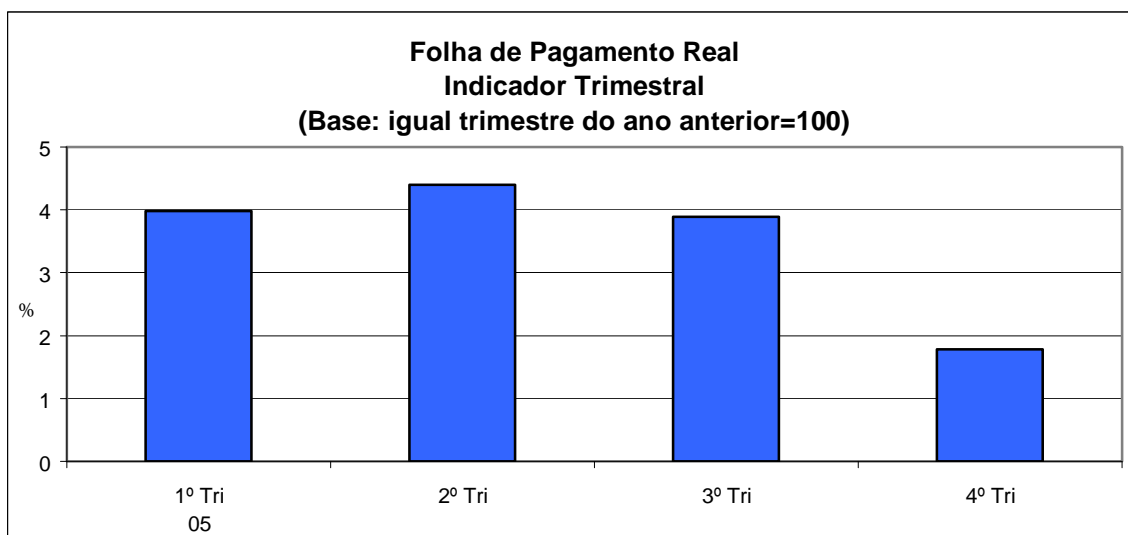

Fonte: IBGE, Diretoria de Pesquisas, Coordenação de Indústria

O indicador acumulado no ano mostra crescimento de 3,4% no valor da folha de pagamento real, com predomínio de resultados positivos (treze) entre as dezoito atividades pesquisadas. Os principais destaques, em termos de contribuição para a formação da taxa global, foram alimentos e bebidas (9,9%) e meios de transporte (7,0%). Já as maiores pressões negativas vieram dos ramos papel e gráfica (-4,7%) e calçados e artigos de couro (-9,1%).

Regionalmente, ainda em relação ao acumulado no ano, houve expansão na massa salarial em onze dos quatorze locais investigados, com destaque para São Paulo (3,2%) e Minas Gerais (9,3%). As atividades que mais contribuíram para esse resultado foram, respectivamente: alimentos e bebidas (16,7%) e meios de transporte (6,8%); produtos de metal (43,3%) e metalurgia básica (11,2%). Por outro lado, Rio Grande do Sul (-1,4%) aparece como o principal impacto negativo, devido, sobretudo, à queda observada em calçados e artigos de couro (-16,3%).

TABELA 1
INDICADORES CONJUNTURAIS DA INDÚSTRIA
INDÚSTRIA GERAL - BRASIL
2005

VARIÁVEIS	MENSAL(1)			ACUMULADO(2)			ÚLTIMOS 12 MESES(3)		
	OUT	NOV	DEZ	JAN-OUT	JAN-NOV	JAN-DEZ	ATÉ OUT	ATÉ NOV	ATÉ DEZ
PESSOAL OCUPADO ASSALARIADO.....	99,70	99,05	99,19	101,46	101,23	101,06	101,88	101,46	101,06
NÚMERO DE HORAS PAGAS.....	99,78	99,19	99,45	101,09	100,91	100,79	101,66	101,22	100,79
NÚMERO MÉDIO DE HORAS PAGAS	100,08	100,14	100,27	99,64	99,69	99,74	99,79	99,76	99,74
FOLHA DE PAGAMENTO NOMINAL.....	109,03	108,82	106,45	111,26	111,00	110,48	112,41	111,80	110,48
FOLHA DE PAGAMENTO MÉDIA NOMINAL....	109,35	109,86	107,32	109,66	109,68	109,41	110,28	110,16	109,41
FOLHA DE PAGAMENTO REAL.....	102,50	102,45	100,72	103,93	103,78	103,44	104,96	104,47	103,44
FOLHA DE PAGAMENTO MÉDIA REAL.....	102,81	103,43	101,55	102,41	102,52	102,41	102,94	102,91	102,41

FONTE: IBGE, DIRETORIA DE PESQUISAS, COORDENAÇÃO DE INDÚSTRIA.

NOTAS: (1)BASE: IGUAL MÊS DO ANO ANTERIOR = 100

(2)BASE: IGUAL PERÍODO DO ANO ANTERIOR = 100

(3)BASE: ÚLTIMOS 12 MESES ANTERIORES = 100

TABELA 2
INDICADORES CONJUNTURAIS DA INDÚSTRIA
ÍNDICE MÊS/MÊS ANTERIOR COM AJUSTAMENTO SAZONAL(1)
BRASIL - 2005

VARIÁVEIS	IND. GERAL			IND. EXTRATIVAS			IND. TRANSFORMAÇÃO		
	OUT	NOV	DEZ	OUT	NOV	DEZ	OUT	NOV	DEZ
PESSOAL OCUPADO ASSALARIADO(2).....	99,85	99,34	99,78	100,53	98,91	98,90	99,84	99,25	99,67
NÚMERO DE HORAS PAGAS.....	99,39	101,17	99,73	100,07	99,95	98,67	99,46	101,26	99,71
FOLHA DE PAGAMENTO REAL.....	98,35	99,43	98,85	98,30	109,07	90,34	98,07	98,97	98,99

FONTE: IBGE, DIRETORIA DE PESQUISAS, COORDENAÇÃO DE INDÚSTRIA.

(1) BASE: MÊS IMEDIATAMENTE ANTERIOR = 100

(2) VARIÁVEL SEM MOVIMENTO SAZONAL SIGNIFICATIVO E, PORTANTO, SEM AJUSTE SAZONAL NAS IND. EXTRATIVAS

**INDICADORES DO PESSOAL OCUPADO ASSALARIADO POR SEÇÕES E DIVISÕES DE INDÚSTRIA - BRASIL
2005**

SEÇÕES E DIVISÕES	BASE FIXA MENSAL(1)			MENSAL(2)			ACUMULADO(3)			ÚLTIMOS 12 MESES(4)					
	OUT	NOV	DEZ	OUT	NOV	DEZ	JAN-OUT	JAN-NOV	JAN-DEZ	ATÉ	OUT	ATÉ	NOV	ATÉ	DEZ
INDÚSTRIA GERAL	102,23	101,28	99,83	99,70	99,05	99,19	101,46	101,23	101,06	101,88	101,46	101,06			
INDÚSTRIAS EXTRATIVAS.....	109,54	108,35	107,15	99,44	98,09	96,61	100,18	99,99	99,70	100,92	100,39	99,70			
INDÚSTRIA DE TRANSFORMAÇÃO.....	102,08	101,13	99,67	99,71	99,07	99,24	101,49	101,26	101,09	101,90	101,49	101,09			
ALIMENTOS E BEBIDAS.....	124,69	122,45	121,79	106,56	105,32	107,61	107,26	107,07	107,12	107,16	107,00	107,12			
FUMO.....	102,73	101,01	104,14	97,00	94,45	102,29	100,89	100,55	100,63	101,94	101,02	100,63			
TÊXTIL.....	96,41	95,53	94,61	98,15	97,63	97,35	101,42	101,07	100,76	101,77	101,34	100,76			
VESTUÁRIO.....	83,58	83,71	81,57	95,30	95,10	95,86	96,57	96,43	96,38	96,87	96,55	96,38			
CALÇADOS E COURO.....	86,06	84,78	80,33	85,88	87,14	87,24	88,54	88,42	88,33	89,45	88,77	88,33			
MADEIRA.....	77,99	76,86	75,45	85,71	84,03	84,04	92,39	91,63	91,00	94,23	92,59	91,00			
PAPEL E GRÁFICA.....	88,64	89,72	88,81	97,65	99,48	98,49	99,42	99,42	99,35	99,47	99,52	99,35			
COQUE, REFINO DE PETRÓLEO, COMB. NUCLEARES E ÁLCOOL.....	268,64	217,23	195,25	111,02	98,45	104,27	116,72	114,94	114,13	117,25	114,90	114,13			
PRODUTOS QUÍMICOS.....	97,16	97,01	96,09	101,47	101,76	101,27	100,70	100,80	100,84	101,09	101,00	100,84			
BORRACHA E PLÁSTICO.....	97,58	97,20	94,04	95,50	95,56	94,07	98,28	98,03	97,70	99,09	98,46	97,70			
MINERAIS NÃO-METÁLICOS.....	87,26	86,42	85,46	99,52	98,71	97,38	98,61	98,62	98,52	98,71	98,70	98,52			
METALURGIA BÁSICA.....	113,37	112,29	112,33	101,05	100,18	100,27	105,37	104,88	104,49	105,75	105,13	104,49			
PRODUTOS DE METAL - EXCL. MÁQUINAS E EQUIPS.....	103,85	102,77	101,89	106,19	103,47	102,34	104,99	104,85	104,64	103,39	104,09	104,64			
MÁQUINAS E EQUIPS - EXCL. ELÉTR., ELETRÔN., DE PRECISÃO E DE COMUN....	118,16	118,91	118,00	96,96	96,43	95,90	101,92	101,41	100,94	103,89	102,49	100,94			
MÁQUINAS E APARELHOS ELÉTR., ELETRÔN., DE PRECISÃO E DE COMUN....	95,64	97,01	95,37	104,10	104,87	103,06	103,70	103,81	103,75	104,69	104,30	103,75			
FABRICAÇÃO DE MEIOS DE TRANSPORTE..	118,51	118,57	118,10	105,51	104,74	104,35	109,88	109,39	108,95	110,77	109,92	108,95			
FABRICAÇÃO DE OUTROS PRODUTOS DA INDÚSTRIA DE TRANSFORMAÇÃO.....	81,80	81,45	81,32	96,88	96,75	97,24	97,67	97,59	97,56	97,71	97,68	97,56			

FONTE: IBGE, DIRETORIA DE PESQUISAS, COORDENAÇÃO DE INDÚSTRIA.

NOTAS: (1)BASE: JANEIRO DE 2001 = 100

(2)BASE: IGUAL MÊS DO ANO ANTERIOR = 100

(3)BASE: IGUAL PERÍODO DO ANO ANTERIOR = 100

(4)BASE: ÚLTIMOS 12 MESES ANTERIORES = 100

**INDICADORES DO NÚMERO DE HORAS PAGAS POR SEÇÕES E DIVISÕES DE INDÚSTRIA - BRASIL
2005**

SEÇÕES E DIVISÕES	BASE FIXA MENSAL(1)			MENSAL(2)			ACUMULADO(3)			ÚLTIMOS 12 MESES(4)					
	OUT	NOV	DEZ	OUT	NOV	DEZ	JAN-OUT	JAN-NOV	JAN-DEZ	ATÉ	OUT	ATÉ	NOV	ATÉ	DEZ
INDÚSTRIA GERAL	103,36	102,76	100,97	99,78	99,19	99,45	101,09	100,91	100,79	101,66	101,22	100,79			
INDÚSTRIAS EXTRATIVAS.....	109,40	108,46	106,63	99,84	98,98	96,84	98,71	98,74	98,58	99,50	99,19	98,58			
INDÚSTRIA DE TRANSFORMAÇÃO.....	103,22	102,63	100,84	99,78	99,19	99,51	101,14	100,96	100,84	101,71	101,26	100,84			
ALIMENTOS E BEBIDAS.....	125,86	125,46	121,47	106,49	105,91	105,58	107,39	107,25	107,10	107,42	107,29	107,10			
FUMO.....	119,03	117,43	121,83	99,05	98,49	106,84	98,84	98,82	99,20	100,10	99,33	99,20			
TÊXTIL.....	95,63	94,31	92,28	98,74	98,42	97,05	101,80	101,49	101,12	102,05	101,73	101,12			
VESTUÁRIO.....	83,63	83,61	82,17	96,03	95,34	95,86	97,12	96,96	96,87	97,39	97,11	96,87			
CALÇADOS E COURO.....	89,20	88,03	89,62	86,31	87,10	92,53	88,12	88,02	88,38	89,33	88,53	88,38			
MADEIRA.....	75,10	73,43	72,39	85,08	83,90	84,43	91,70	90,99	90,45	93,48	91,93	90,45			
PAPEL E GRÁFICA.....	93,58	93,82	94,30	97,31	97,95	99,49	98,73	98,65	98,72	98,88	98,86	98,72			
COQUE, REFINO DE PETRÓLEO, COMB. NUCLEARES E ÁLCOOL.....	282,69	247,07	208,33	109,67	101,58	99,21	114,45	113,12	111,99	115,61	113,99	111,99			
PRODUTOS QUÍMICOS.....	98,70	98,51	96,47	101,97	102,14	102,95	99,69	99,91	100,16	99,95	99,98	100,16			
BORRACHA E PLÁSTICO.....	99,60	98,75	95,86	95,84	94,11	93,78	96,56	96,33	96,12	97,59	96,78	96,12			
MINERAIS NÃO-METÁLICOS.....	90,15	89,59	88,30	100,21	98,69	97,04	99,48	99,41	99,21	99,80	99,58	99,21			
METALURGIA BÁSICA.....	112,47	110,75	111,08	98,83	97,70	98,43	103,08	102,57	102,22	104,10	103,16	102,22			
PRODUTOS DE METAL - EXCL. MÁQUINAS E EQUIPS.....	101,72	100,00	97,81	104,64	101,82	100,46	106,28	105,86	105,40	105,12	105,32	105,40			
MÁQUINAS E EQUIPS - EXCL. ELÉTR., ELETRÔN., DE PRECISÃO E DE COMUN....	119,18	120,67	118,85	98,11	97,99	96,77	101,34	101,03	100,67	103,52	102,14	100,67			
MÁQUINAS E APARELHOS ELÉTR., ELETRÔN., DE PRECISÃO E DE COMUN....	94,47	96,97	97,27	103,20	105,35	107,24	102,54	102,80	103,17	103,57	103,31	103,17			
FABRICAÇÃO DE MEIOS DE TRANSPORTE..	123,42	123,61	120,89	105,97	105,46	103,66	109,70	109,29	108,80	110,66	109,87	108,80			
FABRICAÇÃO DE OUTROS PRODUTOS DA INDÚSTRIA DE TRANSFORMAÇÃO.....	81,62	81,17	82,22	97,09	96,79	100,80	96,47	96,50	96,85	96,67	96,57	96,85			

FONTE: IBGE, DIRETORIA DE PESQUISAS, COORDENAÇÃO DE INDÚSTRIA.

NOTAS: (1)BASE: JANEIRO DE 2001 = 100

(2)BASE: IGUAL MÊS DO ANO ANTERIOR = 100

(3)BASE: IGUAL PERÍODO DO ANO ANTERIOR = 100

(4)BASE: ÚLTIMOS 12 MESES ANTERIORES = 100

**INDICADORES DO NÚMERO MÉDIO DE HORAS PAGAS POR SEÇÕES E DIVISÕES DE INDÚSTRIA - BRASIL
2005**

SEÇÕES E DIVISÕES	BASE FIXA MENSAL(1)			MENSAL(2)			ACUMULADO(3)			ÚLTIMOS 12 MESES(4)					
	OUT	NOV	DEZ	OUT	NOV	DEZ	JAN-OUT	JAN-NOV	JAN-DEZ	ATÉ	OUT	ATÉ	NOV	ATÉ	DEZ
INDÚSTRIA GERAL	101,10	101,46	101,14	100,08	100,14	100,27	99,64	99,69	99,74	99,79	99,76	99,74			
INDÚSTRIAS EXTRATIVAS.....	99,87	100,10	99,51	100,41	100,91	100,24	98,53	98,74	98,87	98,59	98,80	98,87			
INDÚSTRIA DE TRANSFORMAÇÃO.....	101,12	101,49	101,18	100,07	100,12	100,27	99,67	99,71	99,76	99,81	99,79	99,76			
ALIMENTOS E BEBIDAS.....	100,94	102,46	99,74	99,93	100,56	98,11	100,13	100,17	99,99	100,25	100,28	99,99			
FUMO.....	115,87	116,25	116,98	102,12	104,28	104,45	97,63	98,21	98,72	98,11	98,31	98,72			
TÊXTIL.....	99,19	98,72	97,54	100,60	100,82	99,69	100,40	100,44	100,37	100,29	100,40	100,37			
VESTUÁRIO.....	100,06	99,87	100,73	100,77	100,25	100,00	100,58	100,55	100,50	100,54	100,57	100,50			
CALÇADOS E COURO.....	103,65	103,84	111,56	100,51	99,95	106,06	99,59	99,63	100,18	99,91	99,78	100,18			
MADEIRA.....	96,30	95,53	95,95	99,26	99,85	100,47	99,27	99,32	99,42	99,24	99,31	99,42			
PAPEL E GRÁFICA.....	105,58	104,57	106,19	99,65	98,47	101,01	99,31	99,23	99,38	99,41	99,35	99,38			
COQUE, REFINO DE PETRÓLEO, COMB. NUCLEARES E ÁLCOOL.....	105,23	113,74	106,70	98,78	103,18	95,15	97,96	98,47	98,17	98,64	99,44	98,17			
PRODUTOS QUÍMICOS.....	101,59	101,54	100,39	100,49	100,37	101,66	98,99	99,12	99,32	98,87	98,99	99,32			
BORRACHA E PLÁSTICO.....	102,08	101,59	101,94	100,36	98,48	99,68	98,26	98,28	98,40	98,48	98,30	98,40			
MINERAIS NÃO-METÁLICOS.....	103,31	103,66	103,32	100,69	99,99	99,65	100,89	100,81	100,71	101,11	100,89	100,71			
METALURGIA BÁSICA.....	99,21	98,63	98,89	97,80	97,52	98,16	97,82	97,79	97,82	98,45	98,13	97,82			
PRODUTOS DE METAL - EXCL. MÁQUINAS E EQUIPS.....	97,95	97,31	96,00	98,54	98,41	98,16	101,18	100,92	100,69	101,62	101,13	100,69			
MÁQUINAS E EQUIPS - EXCL. ELÉTR., ELETRÔN., DE PRECISÃO E DE COMUN....	100,86	101,48	100,72	101,19	101,61	100,91	99,47	99,66	99,76	99,70	99,70	99,76			
MÁQUINAS E APARELHOS ELÉTR., ELETRÔN., DE PRECISÃO E DE COMUN....	98,77	99,95	101,98	99,13	100,46	104,05	98,90	99,04	99,45	98,95	99,06	99,45			
FABRICAÇÃO DE MEIOS DE TRANSPORTE..	104,14	104,25	102,37	100,44	100,69	99,34	99,83	99,91	99,86	99,91	99,96	99,86			
FABRICAÇÃO DE OUTROS PRODUTOS DA INDÚSTRIA DE TRANSFORMAÇÃO.....	99,78	99,66	101,11	100,21	100,04	103,66	98,78	98,89	99,28	98,95	98,87	99,28			

FONTE: IBGE, DIRETORIA DE PESQUISAS, COORDENAÇÃO DE INDÚSTRIA.

NOTAS: (1)BASE: JANEIRO DE 2001 = 100

(2)BASE: IGUAL MÊS DO ANO ANTERIOR = 100

(3)BASE: IGUAL PERÍODO DO ANO ANTERIOR = 100

(4)BASE: ÚLTIMOS 12 MESES ANTERIORES = 100

**INDICADORES DA FOLHA DE PAGAMENTO NOMINAL POR SEÇÕES E DIVISÕES DE INDÚSTRIA - BRASIL
2005**

SEÇÕES E DIVISÕES	BASE FIXA MENSAL(1)			MENSAL(2)			ACUMULADO(3)			ÚLTIMOS 12 MESES(4)					
	OUT	NOV	DEZ	OUT	NOV	DEZ	JAN-OUT	JAN-NOV	JAN-DEZ	ATÉ	OUT	ATÉ	NOV	ATÉ	DEZ
INDÚSTRIA GERAL	148,84	168,36	203,95	109,03	108,82	106,45	111,26	111,00	110,48	112,41	111,80	110,48			
INDÚSTRIAS EXTRATIVAS.....	153,11	188,92	206,64	110,14	113,55	98,74	113,30	113,33	111,65	114,11	114,06	111,65			
INDÚSTRIA DE TRANSFORMAÇÃO.....	148,68	167,67	203,83	108,98	108,65	106,73	111,19	110,92	110,44	112,35	111,71	110,44			
ALIMENTOS E BEBIDAS.....	194,16	229,05	243,00	118,81	120,68	110,59	118,00	118,30	117,42	118,13	118,16	117,42			
FUMO.....	183,98	161,03	249,09	125,62	105,11	137,67	110,95	110,48	112,84	113,44	112,00	112,84			
TÊXTIL.....	128,16	141,59	168,56	106,09	102,64	103,96	108,48	107,85	107,42	109,21	108,31	107,42			
VESTUÁRIO.....	129,56	156,03	170,72	105,65	107,93	105,84	107,76	107,78	107,57	108,53	108,12	107,57			
CALÇADOS E COURO.....	148,47	166,58	201,17	91,35	94,37	93,02	97,89	97,53	97,01	99,75	98,81	97,01			
MADEIRA.....	121,45	132,34	155,55	97,56	94,63	93,93	100,42	99,83	99,19	101,42	100,38	99,19			
PAPEL E GRÁFICA.....	108,90	125,53	143,29	106,61	104,77	107,43	100,86	101,26	101,88	101,13	101,03	101,88			
COQUE, REFINO DE PETRÓLEO, COMB. NUCLEARES E ÁLCOOL.....	258,23	278,91	277,83	117,18	117,75	104,03	120,00	119,75	117,99	119,85	119,70	117,99			
PRODUTOS QUÍMICOS.....	138,86	158,37	217,61	112,57	110,54	117,06	108,61	108,80	109,75	109,32	109,35	109,75			
BORRACHA E PLÁSTICO.....	155,99	172,51	205,50	106,42	99,49	106,15	105,61	104,95	105,08	107,71	106,01	105,08			
MINERAIS NÃO-METÁLICOS.....	121,12	137,31	158,16	102,29	101,29	98,82	101,21	101,22	100,95	103,33	102,21	100,95			
METALURGIA BÁSICA.....	159,73	186,40	222,54	110,73	112,82	108,73	115,31	115,05	114,32	115,52	115,32	114,32			
PRODUTOS DE METAL - EXCL. MÁQUINAS E EQUIPS.....	132,23	149,19	167,96	113,71	108,54	100,01	115,47	114,73	113,02	114,18	114,32	113,02			
MÁQUINAS E EQUIPS - EXCL. ELÉTR., ELETRÔN., DE PRECISÃO E DE COMUN....	186,65	199,31	227,59	111,01	105,45	100,38	115,24	114,23	112,71	117,06	115,23	112,71			
MÁQUINAS E APARELHOS ELÉTR., ELETRÔN., DE PRECISÃO E DE COMUN....	121,90	130,83	163,51	113,37	110,70	109,96	113,73	113,41	113,01	114,58	114,17	113,01			
FABRICAÇÃO DE MEIOS DE TRANSPORTE..	153,64	170,33	260,82	101,55	107,99	108,45	115,90	115,09	114,19	120,15	118,50	114,19			
FABRICAÇÃO DE OUTROS PRODUTOS DA INDÚSTRIA DE TRANSFORMAÇÃO.....	127,33	150,48	174,88	107,04	112,74	107,29	107,56	108,10	108,01	106,88	107,89	108,01			

FONTE: IBGE, DIRETORIA DE PESQUISAS, COORDENAÇÃO DE INDÚSTRIA.

NOTAS: (1)BASE: JANEIRO DE 2001 = 100

(2)BASE: IGUAL MÊS DO ANO ANTERIOR = 100

(3)BASE: IGUAL PERÍODO DO ANO ANTERIOR = 100

(4)BASE: ÚLTIMOS 12 MESES ANTERIORES = 100

**INDICADORES DA FOLHA DE PAGAMENTO MÉDIA NOMINAL POR SEÇÕES E DIVISÕES DE INDÚSTRIA - BRASIL
2005**

SEÇÕES E DIVISÕES	BASE FIXA MENSAL(1)			MENSAL(2)			ACUMULADO(3)			ÚLTIMOS 12 MESES(4)					
	OUT	NOV	DEZ	OUT	NOV	DEZ	JAN-OUT	JAN-NOV	JAN-DEZ	ATÉ	OUT	ATÉ	NOV	ATÉ	DEZ
INDÚSTRIA GERAL	145,59	166,23	204,30	109,35	109,86	107,32	109,66	109,68	109,41	110,28	110,16	109,41			
INDÚSTRIAS EXTRATIVAS.....	139,78	174,37	192,85	110,76	115,77	102,20	113,11	113,38	112,12	112,99	113,55	112,12			
INDÚSTRIA DE TRANSFORMAÇÃO.....	145,66	165,79	204,51	109,30	109,67	107,54	109,56	109,57	109,34	110,20	110,06	109,34			
ALIMENTOS E BEBIDAS.....	155,71	187,06	199,52	111,50	114,58	102,77	109,98	110,46	109,61	110,23	110,43	109,61			
FUMO.....	179,10	159,41	239,18	129,51	111,28	134,58	110,11	110,25	113,49	111,36	111,34	113,49			
TÊXTIL.....	132,93	148,21	178,17	108,09	105,13	106,78	107,02	106,82	106,81	107,29	106,90	106,81			
VESTUÁRIO.....	155,01	186,38	209,30	110,87	113,49	110,42	111,58	111,79	111,64	111,97	111,96	111,64			
CALÇADOS E COURO.....	172,52	196,49	250,43	106,38	108,29	106,63	110,74	110,48	110,01	111,49	111,31	110,01			
MADEIRA.....	155,73	172,17	206,15	113,82	112,61	111,76	108,97	109,33	109,60	107,59	108,49	109,60			
PAPEL E GRÁFICA.....	122,86	139,91	161,35	109,17	105,32	109,07	101,45	101,84	102,57	101,63	101,49	102,57			
COQUE, REFINO DE PETRÓLEO, COMB. NUCLEARES E ÁLCOOL.....	96,12	128,40	142,29	105,54	119,60	99,76	102,48	104,26	103,71	101,91	104,26	103,71			
PRODUTOS QUÍMICOS.....	142,93	163,24	226,46	110,94	108,63	115,59	107,85	107,92	108,80	108,09	108,21	108,80			
BORRACHA E PLÁSTICO.....	159,87	177,47	218,54	111,44	104,12	112,83	107,49	107,13	107,74	108,61	107,64	107,74			
MINERAIS NÃO-METÁLICOS.....	138,80	158,88	185,08	102,79	102,62	101,48	102,65	102,65	102,52	104,67	103,55	102,52			
METALURGIA BÁSICA.....	140,90	166,00	198,11	109,57	112,62	108,44	109,34	109,67	109,53	109,10	109,61	109,53			
PRODUTOS DE METAL - EXCL. MÁQUINAS E EQUIPS.....	127,33	145,17	164,85	107,09	104,90	97,72	110,00	109,45	108,11	110,69	110,05	108,11			
MÁQUINAS E EQUIPS - EXCL. ELÉTR., ELETRÔN., DE PRECISÃO E DE COMUN....	157,96	167,62	192,88	114,49	109,36	104,67	113,13	112,75	111,88	112,52	112,29	111,88			
MÁQUINAS E APARELHOS ELÉTR., ELETRÔN., DE PRECISÃO E DE COMUN....	127,45	134,86	171,44	108,91	105,56	106,69	109,71	109,29	108,99	109,33	109,37	108,99			
FABRICAÇÃO DE MEIOS DE TRANSPORTE..	129,65	143,65	220,85	96,25	103,10	103,93	105,47	105,24	105,07	108,43	107,78	105,07			
FABRICAÇÃO DE OUTROS PRODUTOS DA INDÚSTRIA DE TRANSFORMAÇÃO.....	155,66	184,75	215,05	110,49	116,52	110,33	110,17	110,82	110,77	109,41	110,49	110,77			

FONTE: IBGE, DIRETORIA DE PESQUISAS, COORDENAÇÃO DE INDÚSTRIA.

NOTAS: (1)BASE: JANEIRO DE 2001 = 100

(2)BASE: IGUAL MÊS DO ANO ANTERIOR = 100

(3)BASE: IGUAL PERÍODO DO ANO ANTERIOR = 100

(4)BASE: ÚLTIMOS 12 MESES ANTERIORES = 100

**INDICADORES DA FOLHA DE PAGAMENTO REAL POR SEÇÕES E DIVISÕES DE INDÚSTRIA - BRASIL
2005**

SEÇÕES E DIVISÕES	BASE FIXA MENSAL(1)			MENSAL(2)			ACUMULADO(3)			ÚLTIMOS 12 MESES(4)					
	OUT	NOV	DEZ	OUT	NOV	DEZ	JAN-OUT	JAN-NOV	JAN-DEZ	ATÉ	OUT	ATÉ	NOV	ATÉ	DEZ
INDÚSTRIA GERAL	100,30	112,84	136,19	102,50	102,45	100,72	103,93	103,78	103,44	104,96	104,47	103,44			
INDÚSTRIAS EXTRATIVAS.....	103,18	126,62	137,99	103,55	106,91	93,42	105,78	105,89	104,51	106,49	106,53	104,51			
INDÚSTRIA DE TRANSFORMAÇÃO.....	100,19	112,37	136,11	102,46	102,29	100,98	103,86	103,70	103,40	104,90	104,40	103,40			
ALIMENTOS E BEBIDAS.....	130,84	153,51	162,27	111,70	113,62	104,64	110,22	110,59	109,93	110,27	110,39	109,93			
FUMO.....	123,98	107,92	166,34	118,10	98,96	130,26	103,58	103,22	105,49	105,93	104,64	105,49			
TÊXTIL.....	86,36	94,89	112,56	99,75	96,63	98,36	101,34	100,86	100,59	101,98	101,23	100,59			
VESTUÁRIO.....	87,30	104,57	114,01	99,33	101,62	100,14	100,67	100,77	100,70	101,33	101,03	100,70			
CALÇADOS E COURO.....	100,05	111,64	134,34	85,89	88,85	88,01	91,51	91,24	90,88	93,21	92,40	90,88			
MADEIRA.....	81,84	88,69	103,87	91,72	89,09	88,87	93,84	93,37	92,90	94,72	93,83	92,90			
PAPEL E GRÁFICA.....	73,39	84,13	95,69	100,23	98,64	101,64	94,17	94,61	95,30	94,37	94,34	95,30			
COQUE, REFINO DE PETRÓLEO, COMB. NUCLEARES E ÁLCOOL.....	174,01	186,93	185,53	110,16	110,86	98,43	112,13	111,99	110,52	111,91	111,88	110,52			
PRODUTOS QUÍMICOS.....	93,57	106,14	145,32	105,84	104,07	110,76	101,44	101,69	102,69	102,05	102,16	102,69			
BORRACHA E PLÁSTICO.....	105,12	115,61	137,23	100,05	93,67	100,43	98,65	98,13	98,37	100,60	99,09	98,37			
MINERAIS NÃO-METÁLICOS.....	81,61	92,02	105,62	96,17	95,37	93,50	94,51	94,60	94,48	96,48	95,49	94,48			
METALURGIA BÁSICA.....	107,64	124,93	148,61	104,10	106,22	102,88	107,66	107,51	106,99	107,79	107,71	106,99			
PRODUTOS DE METAL - EXCL. MÁQUINAS E EQUIPS.....	89,10	99,98	112,16	106,91	102,19	94,63	107,82	107,23	105,82	106,51	106,77	105,82			
MÁQUINAS E EQUIPS - EXCL. ELÉTR., ELETRÔN., DE PRECISÃO E DE COMUN....	125,78	133,57	151,98	104,36	99,28	94,98	107,67	106,83	105,57	109,35	107,73	105,57			
MÁQUINAS E APARELHOS ELÉTR., ELETRÔN., DE PRECISÃO E DE COMUN....	82,14	87,68	109,19	106,59	104,22	104,04	106,27	106,06	105,83	107,01	106,72	105,83			
FABRICAÇÃO DE MEIOS DE TRANSPORTE..	103,53	114,15	174,17	95,47	101,67	102,61	108,31	107,64	106,98	112,29	110,85	106,98			
FABRICAÇÃO DE OUTROS PRODUTOS DA INDÚSTRIA DE TRANSFORMAÇÃO.....	85,80	100,85	116,78	100,64	106,14	101,51	100,46	101,03	101,08	99,74	100,77	101,08			

FONTE: IBGE, DIRETORIA DE PESQUISAS, COORDENAÇÃO DE INDÚSTRIA.

NOTAS: (1)BASE: JANEIRO DE 2001 = 100

(2)BASE: IGUAL MÊS DO ANO ANTERIOR = 100

(3)BASE: IGUAL PERÍODO DO ANO ANTERIOR = 100

(4)BASE: ÚLTIMOS 12 MESES ANTERIORES = 100

**INDICADORES DA FOLHA DE PAGAMENTO MÉDIA REAL POR SEÇÕES E DIVISÕES DE INDÚSTRIA - BRASIL
2005**

SEÇÕES E DIVISÕES	BASE FIXA MENSAL(1)			MENSAL(2)			ACUMULADO(3)			ÚLTIMOS 12 MESES(4)					
	OUT	NOV	DEZ	OUT	NOV	DEZ	JAN-OUT	JAN-NOV	JAN-DEZ	ATÉ	OUT	ATÉ	NOV	ATÉ	DEZ
INDÚSTRIA GERAL	98,11	111,41	136,43	102,81	103,43	101,55	102,41	102,52	102,41	102,94	102,91	102,41			
INDÚSTRIAS EXTRATIVAS.....	94,19	116,86	128,78	104,14	108,99	96,70	105,59	105,93	104,92	105,42	106,03	104,92			
INDÚSTRIA DE TRANSFORMAÇÃO.....	98,15	111,11	136,56	102,76	103,25	101,75	102,32	102,42	102,34	102,87	102,82	102,34			
ALIMENTOS E BEBIDAS.....	104,93	125,37	133,24	104,82	107,88	97,24	102,71	103,24	102,60	102,89	103,15	102,60			
FUMO.....	120,69	106,84	159,72	121,76	104,77	127,34	103,00	103,22	106,33	104,09	104,18	106,33			
TÊXTIL.....	89,57	99,33	118,98	101,62	98,98	101,04	99,94	99,84	99,97	100,14	99,86	99,97			
VESTUÁRIO.....	104,45	124,91	139,76	104,24	106,85	104,47	104,24	104,52	104,51	104,54	104,62	104,51			
CALÇADOS E COURO.....	116,25	131,69	167,23	100,01	101,95	100,89	103,46	103,31	103,02	104,11	104,04	103,02			
MADEIRA.....	104,94	115,39	137,66	107,01	106,02	105,75	101,74	102,16	102,54	100,36	101,29	102,54			
PAPEL E GRÁFICA.....	82,79	93,77	107,74	102,64	99,16	103,20	94,71	95,14	95,93	94,84	94,76	95,93			
COQUE, REFINO DE PETRÓLEO, COMB. NUCLEARES E ÁLCOOL.....	64,77	86,05	95,02	99,23	112,60	94,39	95,67	97,38	97,03	95,06	97,33	97,03			
PRODUTOS QUÍMICOS.....	96,31	109,41	151,22	104,30	102,27	109,37	100,72	100,87	101,81	100,88	101,08	101,81			
BORRACHA E PLÁSTICO.....	107,73	118,94	145,93	104,77	98,03	106,76	100,37	100,13	100,82	101,39	100,57	100,82			
MINERAIS NÃO-METÁLICOS.....	93,53	106,48	123,59	96,64	96,62	96,01	95,85	95,93	95,94	97,73	96,74	95,94			
METALURGIA BÁSICA.....	94,95	111,25	132,29	103,01	106,03	102,60	102,04	102,43	102,45	101,76	102,32	102,45			
PRODUTOS DE METAL - EXCL. MÁQUINAS E EQUIPS.....	85,80	97,29	110,08	100,68	98,76	92,46	102,76	102,34	101,24	103,35	102,85	101,24			
MÁQUINAS E EQUIPS - EXCL. ELÉTR., ELETRÔN., DE PRECISÃO E DE COMUN...!	106,44	112,34	128,80	107,64	102,96	99,04	105,65	105,39	104,73	105,00	104,88	104,73			
MÁQUINAS E APARELHOS ELÉTR., ELETRÔN., DE PRECISÃO E DE COMUN...!	85,88	90,38	114,49	102,39	99,38	100,95	102,49	102,18	102,05	102,05	102,19	102,05			
FABRICAÇÃO DE MEIOS DE TRANSPORTE..!	87,36	96,27	147,48	90,49	97,07	98,33	98,51	98,37	98,37	101,27	100,75	98,37			
FABRICAÇÃO DE OUTROS PRODUTOS DA INDÚSTRIA DE TRANSFORMAÇÃO.....!	104,89	123,82	143,61	103,88	109,70	104,39	102,88	103,56	103,65	102,09	103,18	103,65			

FONTE: IBGE, DIRETORIA DE PESQUISAS, COORDENAÇÃO DE INDÚSTRIA.

NOTAS: (1)BASE: JANEIRO DE 2001 = 100

(2)BASE: IGUAL MÊS DO ANO ANTERIOR = 100

(3)BASE: IGUAL PERÍODO DO ANO ANTERIOR = 100

(4)BASE: ÚLTIMOS 12 MESES ANTERIORES = 100

**INDICADORES DO PESSOAL OCUPADO ASSALARIADO
RESULTADOS REGIONAIS - INDÚSTRIA GERAL
2005**

GRANDES REGIÕES E UNIDADES DA FEDERAÇÃO SELECIONADAS	BASE FIXA MENSAL (1)			MENSAL (2)			ACUMULADO (3)			ÚLTIMOS 12 MESES (4)		
	OUT	NOV	DEZ	OUT	NOV	DEZ	JAN-OUT	JAN-NOV	JAN-DEZ	ATÉ OUT	ATÉ NOV	ATÉ DEZ
BRASIL	102,23	101,28	99,83	99,70	99,05	99,19	101,46	101,23	101,06	101,88	101,46	101,06
REGIÃO NORTE E CENTRO-OESTE.....	112,98	111,83	110,02	102,68	102,05	103,38	104,17	103,97	103,93	104,72	104,23	103,93
REGIÃO NORDESTE.....	104,45	104,04	102,07	98,32	98,03	98,19	100,69	100,43	100,23	101,26	100,69	100,23
CEARÁ.....	105,80	105,73	101,65	97,42	96,18	96,30	101,93	101,37	100,94	102,53	101,56	100,94
PERNAMBUCO.....	109,41	109,64	109,57	99,18	99,31	100,54	100,13	100,05	100,09	100,93	100,43	100,09
BAHIA.....	97,15	96,31	95,16	99,45	99,33	99,77	102,28	102,01	101,82	102,67	102,21	101,82
REGIÃO SUDESTE.....	100,81	99,56	98,23	101,62	100,76	100,73	102,51	102,35	102,21	102,79	102,51	102,21
MINAS GERAIS.....	109,64	108,64	106,80	102,51	103,09	102,31	104,19	104,09	103,94	104,58	104,33	103,94
ESPÍRITO SANTO.....	94,45	94,66	93,15	98,76	98,32	98,97	99,48	99,37	99,34	100,03	99,74	99,34
RIO DE JANEIRO.....	86,07	86,38	86,44	98,72	98,95	99,97	98,92	98,92	99,01	99,22	99,11	99,01
SÃO PAULO.....	101,15	99,50	98,08	101,93	100,47	100,46	102,71	102,50	102,33	102,95	102,64	102,33
REGIÃO SUL.....	101,25	100,77	99,37	95,42	95,03	95,15	98,80	98,45	98,18	99,41	98,80	98,18
PARANÁ.....	106,89	106,80	104,79	97,50	96,70	97,15	102,15	101,64	101,26	102,87	102,01	101,26
SANTA CATARINA.....	111,24	110,94	109,52	98,57	97,72	97,36	101,64	101,28	100,95	102,20	101,61	100,95
RIO GRANDE DO SUL.....	89,73	88,85	87,90	91,30	91,54	91,78	94,10	93,88	93,71	94,69	94,21	93,71

FONTE: IBGE, DIRETORIA DE PESQUISAS, COORDENAÇÃO DE INDÚSTRIA.

NOTAS: (1)BASE: JANEIRO DE 2001 = 100

(3)BASE: IGUAL PERÍODO DO ANO ANTERIOR = 100

(2)BASE: IGUAL MÊS DO ANO ANTERIOR = 100

(4)BASE: ÚLTIMOS 12 MESES ANTERIORES = 100

**INDICADORES DO NÚMERO DE HORAS PAGAS
RESULTADOS REGIONAIS - INDÚSTRIA GERAL
2005**

GRANDES REGIÕES E UNIDADES DA FEDERAÇÃO SELECIONADAS	BASE FIXA MENSAL (1)			MENSAL (2)			ACUMULADO (3)			ÚLTIMOS 12 MESES (4)		
	OUT	NOV	DEZ	OUT	NOV	DEZ	JAN-OUT	JAN-NOV	JAN-DEZ	ATÉ OUT	ATÉ NOV	ATÉ DEZ
BRASIL	103,36	102,76	100,97	99,78	99,19	99,45	101,09	100,91	100,79	101,66	101,22	100,79
REGIÃO NORTE E CENTRO-OESTE.....	110,41	108,60	107,47	101,50	100,78	103,47	103,38	103,13	103,16	104,18	103,49	103,16
REGIÃO NORDESTE.....	105,91	105,91	104,90	97,49	97,00	98,43	100,56	100,20	100,04	101,29	100,52	100,04
CEARÁ.....	106,98	106,72	104,10	97,17	95,41	97,18	101,42	100,83	100,52	102,22	101,07	100,52
PERNAMBUCO.....	112,30	112,10	110,33	99,27	96,27	98,47	100,40	99,96	99,82	100,87	100,14	99,82
BAHIA.....	99,85	99,58	100,20	95,93	97,47	100,21	100,79	100,48	100,45	101,67	100,88	100,45
REGIÃO SUDESTE.....	101,74	101,06	99,04	102,08	101,42	101,19	102,27	102,19	102,11	102,67	102,43	102,11
MINAS GERAIS.....	111,17	111,51	108,71	103,64	105,43	103,26	104,76	104,82	104,69	105,13	105,05	104,69
ESPÍRITO SANTO.....	95,42	94,58	93,68	99,00	98,78	99,44	97,99	98,06	98,18	98,60	98,35	98,18
RIO DE JANEIRO.....	83,98	83,95	83,58	98,22	98,10	97,91	98,06	98,07	98,05	98,50	98,37	98,05
SÃO PAULO.....	102,49	101,41	99,28	102,35	100,89	101,17	102,39	102,25	102,16	102,79	102,48	102,16
REGIÃO SUL.....	103,55	103,25	101,35	95,54	95,09	95,01	98,15	97,87	97,63	98,92	98,30	97,63
PARANÁ.....	108,87	107,75	104,95	97,56	95,50	95,66	101,28	100,73	100,31	101,95	101,16	100,31
SANTA CATARINA.....	111,07	111,50	107,63	99,05	98,89	96,76	101,66	101,40	101,01	102,34	101,78	101,01
RIO GRANDE DO SUL.....	93,99	93,79	93,93	91,25	91,80	93,14	93,13	93,01	93,02	94,07	93,50	93,02

FONTE: IBGE, DIRETORIA DE PESQUISAS, COORDENAÇÃO DE INDÚSTRIA.

NOTAS: (1)BASE: JANEIRO DE 2001 = 100

(3)BASE: IGUAL PERÍODO DO ANO ANTERIOR = 100

(2)BASE: IGUAL MÊS DO ANO ANTERIOR = 100

(4)BASE: ÚLTIMOS 12 MESES ANTERIORES = 100

**INDICADORES DO NÚMERO MÉDIO DE HORAS PAGAS
RESULTADOS REGIONAIS - INDÚSTRIA GERAL
2005**

GRANDES REGIÕES E UNIDADES DA FEDERAÇÃO SELECIONADAS	BASE FIXA MENSAL (1)			MENSAL (2)			ACUMULADO (3)			ÚLTIMOS 12 MESES (4)		
	OUT	NOV	DEZ	OUT	NOV	DEZ	JAN-OUT	JAN-NOV	JAN-DEZ	ATÉ OUT	ATÉ NOV	ATÉ DEZ
BRASIL	101,10	101,46	101,14	100,08	100,14	100,27	99,64	99,69	99,74	99,79	99,76	99,74
REGIÃO NORTE E CENTRO-OESTE.....	97,73	97,12	97,68	98,85	98,76	100,09	99,25	99,20	99,27	99,50	99,30	99,27
REGIÃO NORDESTE.....	101,40	101,79	102,78	99,15	98,95	100,25	99,88	99,80	99,84	100,03	99,85	99,84
CEARÁ.....	101,11	100,93	102,40	99,74	99,19	100,92	99,52	99,49	99,61	99,70	99,54	99,61
PERNAMBUCO.....	102,64	102,25	100,69	100,09	96,94	97,94	100,30	99,98	99,81	99,97	99,78	99,81
BAHIA.....	102,78	103,40	105,29	96,46	98,13	100,44	98,57	98,53	98,69	99,06	98,73	98,69
REGIÃO SUDESTE.....	100,93	101,50	100,83	100,45	100,66	100,47	99,77	99,85	99,90	99,89	99,92	99,90
MINAS GERAIS.....	101,39	102,64	101,78	101,10	102,27	100,93	100,54	100,70	100,72	100,53	100,69	100,72
ESPÍRITO SANTO.....	101,04	99,91	100,57	100,24	100,46	100,48	98,49	98,67	98,82	98,56	98,59	98,82
RIO DE JANEIRO.....	97,57	97,19	96,69	99,49	99,14	97,94	99,14	99,14	99,04	99,28	99,25	99,04
SÃO PAULO.....	101,32	101,92	101,22	100,41	100,42	100,71	99,68	99,75	99,83	99,84	99,85	99,83
REGIÃO SUL.....	102,27	102,47	102,00	100,13	100,06	99,86	99,37	99,43	99,47	99,53	99,52	99,47
PARANÁ.....	101,85	100,89	100,15	100,06	98,76	98,47	99,15	99,11	99,06	99,10	99,17	99,06
SANTA CATARINA.....	99,85	100,50	98,28	100,49	101,19	99,38	100,04	100,14	100,08	100,15	100,18	100,08
RIO GRANDE DO SUL.....	104,75	105,56	106,86	99,94	100,28	101,48	99,03	99,14	99,34	99,39	99,30	99,34

FONTE: IBGE, DIRETORIA DE PESQUISAS, COORDENAÇÃO DE INDÚSTRIA.

NOTAS: (1)BASE: JANEIRO DE 2001 = 100

(3)BASE: IGUAL PERÍODO DO ANO ANTERIOR = 100

(2)BASE: IGUAL MÊS DO ANO ANTERIOR = 100

(4)BASE: ÚLTIMOS 12 MESES ANTERIORES = 100

**INDICADORES DA FOLHA DE PAGAMENTO NOMINAL
RESULTADOS REGIONAIS - INDÚSTRIA GERAL
2005**

GRANDES REGIÕES E UNIDADES DA FEDERAÇÃO SELECIONADAS	BASE FIXA MENSAL (1)			MENSAL (2)			ACUMULADO (3)			ÚLTIMOS 12 MESES (4)		
	OUT	NOV	DEZ	OUT	NOV	DEZ	JAN-OUT	JAN-NOV	JAN-DEZ	ATÉ OUT	ATÉ NOV	ATÉ DEZ
BRASIL	148,84	168,36	203,95	109,03	108,82	106,45	111,26	111,00	110,48	112,41	111,80	110,48
REGIÃO NORTE E CENTRO-OESTE.....	184,56	206,13	244,02	112,65	111,10	105,86	111,79	111,72	111,03	112,90	112,30	111,03
REGIÃO NORDESTE.....	158,09	180,19	215,20	110,34	108,66	106,36	108,45	108,48	108,23	109,41	108,95	108,23
CEARÁ.....	171,58	215,87	251,13	104,75	102,77	102,80	107,58	106,99	106,47	110,52	108,61	106,47
PERNAMBUCO.....	150,81	166,79	191,57	111,82	109,43	103,90	106,50	106,82	106,48	106,95	106,93	106,48
BAHIA.....	150,70	165,66	207,04	113,24	109,90	108,18	109,51	109,55	109,39	110,16	109,80	109,39
REGIÃO SUDESTE.....	143,83	164,17	202,67	109,38	109,54	107,87	112,17	111,90	111,43	113,48	112,83	111,43
MINAS GERAIS.....	155,69	186,95	225,85	115,60	113,35	106,33	118,74	118,13	116,64	119,88	119,15	116,64
ESPÍRITO SANTO.....	171,98	204,69	239,94	109,39	109,42	99,69	113,89	113,40	111,68	115,03	114,13	111,68
RIO DE JANEIRO.....	138,39	170,23	193,22	109,64	112,58	111,98	113,46	113,37	113,21	113,99	113,40	113,21
SÃO PAULO.....	141,99	158,63	199,28	108,25	108,37	107,91	110,81	110,56	110,25	112,23	111,59	110,25
REGIÃO SUL.....	155,33	170,68	196,18	106,35	105,85	101,87	109,28	108,93	108,16	110,04	109,46	108,16
PARANÁ.....	147,71	163,43	182,23	108,09	104,98	98,23	111,49	110,81	109,41	112,25	111,30	109,41
SANTA CATARINA.....	165,76	180,74	197,50	110,65	109,31	107,70	111,75	111,50	111,11	112,10	111,55	111,11
RIO GRANDE DO SUL.....	154,29	169,63	206,67	102,18	104,14	100,80	106,07	105,88	105,31	107,11	106,78	105,31

FONTE: IBGE, DIRETORIA DE PESQUISAS, COORDENAÇÃO DE INDÚSTRIA.

NOTAS: (1)BASE: JANEIRO DE 2001 = 100

(3)BASE: IGUAL PERÍODO DO ANO ANTERIOR = 100

(2)BASE: IGUAL MÊS DO ANO ANTERIOR = 100

(4)BASE: ÚLTIMOS 12 MESES ANTERIORES = 100

**INDICADORES DA FOLHA DE PAGAMENTO MÉDIA NOMINAL
RESULTADOS REGIONAIS - INDÚSTRIA GERAL
2005**

GRANDES REGIÕES E UNIDADES DA FEDERAÇÃO SELECIONADAS	BASE FIXA MENSAL (1)			MENSAL (2)			ACUMULADO (3)			ÚLTIMOS 12 MESES (4)		
	OUT	NOV	DEZ	OUT	NOV	DEZ	JAN-OUT	JAN-NOV	JAN-DEZ	ATÉ OUT	ATÉ NOV	ATÉ DEZ
BRASIL	145,59	166,23	204,30	109,35	109,86	107,32	109,66	109,68	109,41	110,28	110,16	109,41
REGIÃO NORTE E CENTRO-OESTE.....	163,36	184,33	221,80	109,71	108,87	102,40	107,34	107,50	106,89	107,74	107,71	106,89
REGIÃO NORDESTE.....	151,36	173,19	210,84	112,23	110,85	108,32	107,66	107,98	108,02	107,92	108,10	108,02
CEARÁ.....	162,17	204,17	247,05	107,53	106,84	106,75	105,61	105,75	105,88	107,72	107,06	105,88
PERNAMBUCO.....	137,84	152,12	174,84	112,74	110,18	103,35	106,22	106,61	106,26	105,81	106,27	106,26
BAHIA.....	155,11	172,01	217,57	113,86	110,65	108,43	107,04	107,40	107,52	107,23	107,38	107,52
REGIÃO SUDESTE.....	142,67	164,90	206,32	107,63	108,72	107,09	109,43	109,36	109,10	110,37	110,06	109,10
MINAS GERAIS.....	141,99	172,08	211,46	112,77	109,95	103,93	113,99	113,55	112,35	114,59	114,20	112,35
ESPÍRITO SANTO.....	182,10	216,24	257,60	110,76	111,29	100,73	114,49	114,15	112,47	114,85	114,32	112,47
RIO DE JANEIRO.....	160,79	197,08	223,53	111,06	113,78	112,01	114,69	114,60	114,31	114,82	114,36	114,31
SÃO PAULO.....	140,37	159,42	203,18	106,20	107,87	107,41	107,88	107,88	107,83	109,01	108,73	107,83
REGIÃO SUL.....	153,42	169,38	197,44	111,46	111,38	107,07	110,67	110,74	110,34	110,66	110,81	110,34
PARANÁ.....	138,19	153,02	173,90	110,87	108,56	101,11	109,14	109,08	108,20	109,02	109,06	108,20
SANTA CATARINA.....	149,01	162,91	180,33	112,26	111,86	110,62	110,00	110,19	110,24	109,67	109,81	110,24
RIO GRANDE DO SUL.....	171,96	190,92	235,13	111,92	113,76	109,83	112,82	112,92	112,56	113,11	113,36	112,56

FONTE: IBGE, DIRETORIA DE PESQUISAS, COORDENAÇÃO DE INDÚSTRIA.

NOTAS: (1)BASE: JANEIRO DE 2001 = 100

(3)BASE: IGUAL PERÍODO DO ANO ANTERIOR = 100

(2)BASE: IGUAL MÊS DO ANO ANTERIOR = 100

(4)BASE: ÚLTIMOS 12 MESES ANTERIORES = 100

**INDICADORES DA FOLHA DE PAGAMENTO REAL
RESULTADOS REGIONAIS - INDÚSTRIA GERAL
2005**

GRANDES REGIÕES E UNIDADES DA FEDERAÇÃO SELECIONADAS	BASE FIXA MENSAL (1)			MENSAL (2)			ACUMULADO (3)			ÚLTIMOS 12 MESES (4)		
	OUT	NOV	DEZ	OUT	NOV	DEZ	JAN-OUT	JAN-NOV	JAN-DEZ	ATÉ OUT	ATÉ NOV	ATÉ DEZ
BRASIL	100,30	112,84	136,19	102,50	102,45	100,72	103,93	103,78	103,44	104,96	104,47	103,44
REGIÃO NORTE E CENTRO-OESTE.....	124,37	138,15	162,95	105,91	104,60	100,16	104,44	104,45	103,97	105,42	104,95	103,97
REGIÃO NORDESTE.....	106,53	120,76	143,71	103,73	102,31	100,64	101,31	101,41	101,33	102,15	101,80	101,33
CEARÁ.....	115,62	144,67	167,70	98,48	96,75	97,26	100,52	100,07	99,73	103,26	101,55	99,73
PERNAMBUCO.....	101,63	111,78	127,92	105,13	103,02	98,31	99,46	99,84	99,67	99,83	99,88	99,67
BAHIA.....	101,55	111,02	138,26	106,47	103,47	102,36	102,29	102,40	102,40	102,85	102,58	102,40
REGIÃO SUDESTE.....	96,92	110,03	135,34	102,84	103,13	102,06	104,77	104,61	104,32	105,95	105,44	104,32
MINAS GERAIS.....	104,91	125,30	150,81	108,68	106,72	100,61	110,93	110,47	109,26	111,94	111,38	109,26
ESPÍRITO SANTO.....	115,89	137,18	160,23	102,84	103,02	94,33	106,40	106,03	104,62	107,41	106,67	104,62
RIO DE JANEIRO.....	93,26	114,09	129,03	103,08	105,99	105,95	105,98	105,98	105,98	106,41	105,95	105,98
SÃO PAULO.....	95,68	106,31	133,08	101,77	102,03	102,10	103,49	103,35	103,21	104,79	104,28	103,21
REGIÃO SUL.....	104,67	114,39	131,01	99,99	99,66	96,39	102,10	101,85	101,28	102,75	102,30	101,28
PARANÁ.....	99,54	109,53	121,69	101,63	98,83	92,94	104,16	103,62	102,46	104,82	104,02	102,46
SANTA CATARINA.....	111,70	121,13	131,88	104,03	102,91	101,90	104,40	104,25	104,02	104,67	104,24	104,02
RIO GRANDE DO SUL.....	103,97	113,69	138,01	96,07	98,05	95,37	99,10	99,00	98,61	100,02	99,80	98,61

FONTE: IBGE, DIRETORIA DE PESQUISAS, COORDENAÇÃO DE INDÚSTRIA.

NOTAS: (1)BASE: JANEIRO DE 2001 = 100

(3)BASE: IGUAL PERÍODO DO ANO ANTERIOR = 100

(2)BASE: IGUAL MÊS DO ANO ANTERIOR = 100

(4)BASE: ÚLTIMOS 12 MESES ANTERIORES = 100

**INDICADORES DA FOLHA DE PAGAMENTO MÉDIA REAL
RESULTADOS REGIONAIS - INDÚSTRIA GERAL
2005**

GRANDES REGIÕES E UNIDADES DA FEDERAÇÃO SELECIONADAS	BASE FIXA MENSAL(1)			MENSAL(2)			ACUMULADO(3)			ÚLTIMOS 12 MESES(4)		
	OUT	NOV	DEZ	OUT	NOV	DEZ	JAN-OUT	JAN-NOV	JAN-DEZ	ATÉ OUT	ATÉ NOV	ATÉ DEZ
BRASIL	98,11	111,41	136,43	102,81	103,43	101,55	102,41	102,52	102,41	102,94	102,91	102,41
REGIÃO NORTE E CENTRO-OESTE.....	110,08	123,54	148,11	103,14	102,50	96,89	100,25	100,48	100,07	100,57	100,62	100,07
REGIÃO NORDESTE.....	101,99	116,07	140,80	105,51	104,36	102,49	100,53	100,90	101,08	100,71	100,95	101,08
CEARÁ.....	109,28	136,83	164,97	101,09	100,59	101,01	98,64	98,86	99,11	100,59	100,05	99,11
PERNAMBUCO.....	92,88	101,95	116,75	106,00	103,74	97,78	99,17	99,60	99,41	98,72	99,23	99,41
BAHIA.....	104,52	115,28	145,29	107,05	104,18	102,59	99,96	100,36	100,61	100,08	100,28	100,61
REGIÃO SUDESTE.....	96,14	110,52	137,78	101,19	102,36	101,32	102,21	102,22	102,12	103,04	102,83	102,12
MINAS GERAIS.....	95,68	115,33	141,21	106,02	103,52	98,34	106,47	106,15	105,21	106,97	106,72	105,21
ESPÍRITO SANTO.....	122,71	144,92	172,02	104,13	104,78	95,31	106,92	106,70	105,32	107,20	106,79	105,32
RIO DE JANEIRO.....	108,35	132,08	149,27	104,42	107,12	105,98	107,13	107,12	107,00	107,18	106,83	107,00
SÃO PAULO.....	94,59	106,85	135,68	99,84	101,55	101,63	100,76	100,84	100,93	101,77	101,60	100,93
REGIÃO SUL.....	103,38	113,52	131,84	104,79	104,87	101,31	103,35	103,50	103,27	103,28	103,51	103,27
PARANÁ.....	93,12	102,56	116,12	104,24	102,21	95,67	101,92	101,94	101,27	101,74	101,87	101,27
SANTA CATARINA.....	100,41	109,18	120,42	105,54	105,32	104,67	102,73	102,99	103,15	102,35	102,56	103,15
RIO GRANDE DO SUL.....	115,88	127,96	157,01	105,22	107,11	103,92	105,38	105,55	105,37	105,58	105,92	105,37

FONTE: IBGE, DIRETORIA DE PESQUISAS, COORDENAÇÃO DE INDÚSTRIA.

NOTAS: (1)BASE: JANEIRO DE 2001 = 100

(3)BASE: IGUAL PERÍODO DO ANO ANTERIOR = 100

(2)BASE: IGUAL MÊS DO ANO ANTERIOR = 100

(4)BASE: ÚLTIMOS 12 MESES ANTERIORES = 100

PESSOAL OCUPADO ASSALARIADO
COMPOSIÇÃO DA TAXA DE CRESCIMENTO DA INDÚSTRIA GERAL (1) - BRASIL
DEZEMBRO/2005

SEÇÕES E DIVISÕES	MENSAL	ACUMULADO	ÚLTIMOS 12 MESES
INDÚSTRIA GERAL	-0,81	1,06	1,06
INDÚSTRIAS EXTRATIVAS.....	-0,07	-0,01	-0,01
INDÚSTRIA DE TRANSFORMAÇÃO.....	-0,74	1,07	1,07
ALIMENTOS E BEBIDAS.....	1,42	1,29	1,29
FUMO.....	-0,00	-0,00	-0,00
TÊXTIL.....	-0,13	0,04	0,04
VESTUÁRIO.....	-0,30	-0,27	-0,27
CALÇADOS E COURO.....	-0,75	-0,74	-0,74
MADEIRA.....	-0,68	-0,39	-0,39
PAPEL E GRÁFICA.....	-0,09	-0,04	-0,04
COQUE, REFINO DE PETRÓLEO, COMB. NUCLEARES E ÁLCOOL.....	0,06	0,22	0,22
PRODUTOS QUÍMICOS.....	0,07	0,05	0,05
BORRACHA E PLÁSTICO.....	-0,32	-0,12	-0,12
MINERAIS NÃO-METÁLICOS.....	-0,13	-0,08	-0,08
METALURGIA BÁSICA.....	0,01	0,15	0,15
PRODUTOS DE METAL - EXCL. MÁQUINAS E EQUIPS.....	0,13	0,26	0,26
MÁQUINAS E EQUIPS - EXCL. ELÉTR., ELETRÔN., DE PRECISÃO E DE COMUN.....	-0,31	0,07	0,07
MÁQUINAS E APARELHOS ELÉTR., ELETRÔN., DE PRECISÃO E DE COMUN.....	0,15	0,18	0,18
FABRICAÇÃO DE MEIOS DE TRANSPORTE.....	0,30	0,59	0,59
FABRICAÇÃO DE OUTROS PRODUTOS DA INDÚSTRIA DE TRANSFORMAÇÃO.....	-0,13	-0,12	-0,12

FONTE: IBGE, DIRETORIA DE PESQUISAS, COORDENAÇÃO DE INDÚSTRIA.

(1) $C = \frac{(I - 100).K}{G}$, ONDE: C = PARTICIPAÇÃO DA ATIVIDADE NA FORMAÇÃO DO TOTAL DA TAXA DE CRESCIMENTO,

I = INDICADOR DA ATIVIDADE E K = PESO DA ATIVIDADE NO TOTAL DA INDÚSTRIA GERAL.

FOLHA DE PAGAMENTO REAL
COMPOSIÇÃO DA TAXA DE CRESCIMENTO DA INDÚSTRIA GERAL (1) - BRASIL
DEZEMBRO/2005

SEÇÕES E DIVISÕES	MENSAL	ACUMULADO	ÚLTIMOS 12 MESES
INDÚSTRIA GERAL	0,72	3,44	3,44
INDÚSTRIAS EXTRATIVAS.....	-0,23	0,16	0,16
INDÚSTRIA DE TRANSFORMAÇÃO.....	0,95	3,28	3,28
ALIMENTOS E BEBIDAS.....	0,60	1,29	1,29
FUMO.....	0,07	0,02	0,02
TÊXTIL.....	-0,05	0,02	0,02
VESTUÁRIO.....	-0,00	0,02	0,02
CALÇADOS E COURO.....	-0,36	-0,28	-0,28
MADEIRA.....	-0,24	-0,16	-0,16
PAPEL E GRÁFICA.....	0,10	-0,31	-0,31
COQUE, REFINO DE PETRÓLEO, COMB. NUCLEARES E ÁLCOOL.....	-0,03	0,18	0,18
PRODUTOS QUÍMICOS.....	1,07	0,27	0,27
BORRACHA E PLÁSTICO.....	0,02	-0,09	-0,09
MINERAIS NÃO-METÁLICOS.....	-0,26	-0,23	-0,23
METALURGIA BÁSICA.....	0,15	0,37	0,37
PRODUTOS DE METAL - EXCL. MÁQUINAS E EQUIPS.....	-0,29	0,31	0,31
MÁQUINAS E EQUIPS - EXCL. ELÉTR., ELETRÔN., DE PRECISÃO E DE COMUN.....	-0,49	0,57	0,57
MÁQUINAS E APARELHOS ELÉTR., ELETRÔN., DE PRECISÃO E DE COMUN.....	0,25	0,35	0,35
FABRICAÇÃO DE MEIOS DE TRANSPORTE.....	0,41	0,92	0,92
FABRICAÇÃO DE OUTROS PRODUTOS DA INDÚSTRIA DE TRANSFORMAÇÃO.....	0,05	0,03	0,03

FONTE: IBGE, DIRETORIA DE PESQUISAS, COORDENAÇÃO DE INDÚSTRIA.

(1) $C = \frac{I}{G} - 100$.K, ONDE: C = PARTICIPAÇÃO DA ATIVIDADE NA FORMAÇÃO DO TOTAL DA TAXA DE CRESCIMENTO,

I = INDICADOR DA ATIVIDADE E K = PESO DA ATIVIDADE NO TOTAL DA INDÚSTRIA GERAL.

PESSOAL OCUPADO ASSALARIADO
COMPOSIÇÃO REGIONAL DA TAXA DE CRESCIMENTO DA INDÚSTRIA GERAL (1)
DEZEMBRO/2005

GRANDES REGIÕES E UNIDADES DA FEDERAÇÃO SELECIONADAS	MENSAL	ACUMULADO	ÚLTIMOS 12 MESES
BRASIL	-0,81	1,06	1,06
REGIÃO NORTE E CENTRO-OESTE.....	0,27	0,32	0,32
REGIÃO NORDESTE.....	-0,22	0,03	0,03
CEARÁ.....	-0,11	0,03	0,03
PERNAMBUCO.....	0,01	-0,00	-0,00
BAHIA.....	-0,01	0,04	0,04
REGIÃO SUDESTE.....	0,39	1,20	1,20
MINAS GERAIS.....	0,24	0,41	0,41
ESPÍRITO SANTO.....	-0,02	-0,01	-0,01
RIO DE JANEIRO.....	-0,00	-0,06	-0,06
SÃO PAULO.....	0,17	0,85	0,85
REGIÃO SUL.....	-1,25	-0,48	-0,48
PARANÁ.....	-0,22	0,10	0,10
SANTA CATARINA.....	-0,21	0,08	0,08
RIO GRANDE DO SUL.....	-0,81	-0,65	-0,65

FONTE: IBGE, DIRETORIA DE PESQUISAS, COORDENAÇÃO DE INDÚSTRIA.

(1) $C = \left(\frac{I}{G} - 100 \right) \cdot K$, ONDE: C = PARTICIPAÇÃO DO LOCAL NA FORMAÇÃO DA TAXA DE CRESCIMENTO BRASIL,

I = INDICADOR DO LOCAL E K = PESO DO LOCAL NO TOTAL DA INDÚSTRIA BRASILEIRA.

FOLHA DE PAGAMENTO REAL
COMPOSIÇÃO REGIONAL DA TAXA DE CRESCIMENTO DA INDÚSTRIA GERAL (1)
DEZEMBRO/2005

GRANDES REGIÕES E UNIDADES DA FEDERAÇÃO SELECIONADAS	MENSAL	ACUMULADO	ÚLTIMOS 12 MESES
BRASIL	0,72	3,44	3,44
REGIÃO NORTE E CENTRO-OESTE.....	0,01	0,22	0,22
REGIÃO NORDESTE.....	0,05	0,11	0,11
CEARÁ.....	-0,04	-0,00	-0,00
PERNAMBUCO.....	-0,02	-0,00	-0,00
BAHIA.....	0,06	0,07	0,07
REGIÃO SUDESTE.....	1,38	2,85	2,85
MINAS GERAIS.....	0,06	0,81	0,81
ESPÍRITO SANTO.....	-0,09	0,07	0,07
RIO DE JANEIRO.....	0,37	0,38	0,38
SÃO PAULO.....	1,03	1,59	1,59
REGIÃO SUL.....	-0,71	0,26	0,26
PARANÁ.....	-0,42	0,15	0,15
SANTA CATARINA.....	0,10	0,24	0,24
RIO GRANDE DO SUL.....	-0,38	-0,12	-0,12

FONTE: IBGE, DIRETORIA DE PESQUISAS, COORDENAÇÃO DE INDÚSTRIA.

(1) $C = \left(\frac{I}{G} - 100 \right) \cdot K$, ONDE: C = PARTICIPAÇÃO DO LOCAL NA FORMAÇÃO DA TAXA DE CRESCIMENTO BRASIL,

I = INDICADOR DO LOCAL E K = PESO DO LOCAL NO TOTAL DA INDÚSTRIA BRASILEIRA.

REGIÃO NORTE E CENTRO-OESTE
COMPOSIÇÃO DA TAXA DE CRESCIMENTO DOS PRINCIPAIS INDICADORES DO PESSOAL OCUPADO ASSALARIADO E DA FOLHA DE PAGAMENTO REAL
POR SEÇÕES E DIVISÕES DA INDÚSTRIA
DEZEMBRO/2005

SEÇÕES E DIVISÕES	PESSOAL OCUPADO ASSALARIADO						FOLHA DE PAGAMENTO REAL					
	MENSAL (1)		ACUMULADO (2)		12 MESES (3)		MENSAL (1)		ACUMULADO (2)		12 MESES (3)	
	ÍNDICE	COMP. TAXA	ÍNDICE	COMP. TAXA	ÍNDICE	COMP. TAXA	ÍNDICE	COMP. TAXA	ÍNDICE	COMP. TAXA	ÍNDICE	COMP. TAXA
INDÚSTRIA GERAL	103,37	3,37	103,92	3,92	103,92	3,92	100,15	0,15	103,96	3,96	103,96	3,96
INDÚSTRIAS EXTRATIVAS.....	96,94	-0,08	101,55	0,04	101,55	0,04	81,01	-1,33	108,40	0,47	108,40	0,47
INDÚSTRIA DE TRANSFORMAÇÃO.....	103,55	3,45	103,98	3,88	103,98	3,88	101,54	1,43	103,63	3,43	103,63	3,43
ALIMENTOS E BEBIDAS.....	112,17	3,93	111,89	3,75	111,89	3,75	108,57	2,25	109,60	2,70	109,60	2,70
FUMO.....	110,00	0,00	88,22	-0,00	88,22	-0,00	120,66	0,00	96,02	-0,00	96,02	-0,00
TÊXTIL.....	100,75	0,00	97,09	-0,04	97,09	-0,04	91,75	-0,10	91,58	-0,11	91,58	-0,11
VESTUÁRIO.....	118,08	0,80	100,24	0,01	100,24	0,01	116,40	0,36	104,00	0,10	104,00	0,10
CALÇADOS E COURO.....	85,49	-0,23	89,99	-0,16	89,99	-0,16	99,56	-0,00	99,30	-0,00	99,30	-0,00
MADEIRA.....	80,49	-3,65	89,79	-1,82	89,79	-1,82	82,42	-1,98	91,34	-0,94	91,34	-0,94
PAPEL E GRÁFICA.....	96,79	-0,14	96,75	-0,14	96,75	-0,14	98,76	-0,06	101,69	0,10	101,69	0,10
COQUE, REFINO DE PETRÓLEO, COMB. NUCLEARES E ÁLCOOL.....	116,21	0,37	115,97	0,54	115,97	0,54	64,26	-1,61	109,05	0,34	109,05	0,34
PRODUTOS QUÍMICOS.....	107,38	0,29	105,45	0,21	105,45	0,21	114,08	0,70	107,39	0,36	107,39	0,36
BORRACHA E PLÁSTICO.....	100,58	0,01	92,84	-0,22	92,84	-0,22	106,10	0,15	100,47	0,01	100,47	0,01
MINERAIS NÃO-METÁLICOS.....	104,93	0,27	103,19	0,17	103,19	0,17	64,48	-1,56	67,09	-1,38	67,09	-1,38
METALURGIA BÁSICA.....	119,40	0,33	119,16	0,31	119,16	0,31	152,54	1,65	120,68	0,79	120,68	0,79
PRODUTOS DE METAL - EXCL. MÁQUINAS E EQUIPS.....	116,80	0,49	115,66	0,44	115,66	0,44	114,99	0,49	110,46	0,34	110,46	0,34
MÁQUINAS E EQUIPS - EXCL. ELÉTR., ELETRÔN., DE PRECISÃO E DE COMUN...!	97,60	-0,04	95,30	-0,08	95,30	-0,08	91,01	-0,26	109,71	0,27	109,71	0,27
MÁQUINAS E APARELHOS ELÉTR., ELETRÔN., DE PRECISÃO E DE COMUN...!	109,85	0,62	111,14	0,68	111,14	0,68	128,01	2,75	116,75	1,48	116,75	1,48
FABRICAÇÃO DE MEIOS DE TRANSPORTE..!	110,22	0,41	111,30	0,44	111,30	0,44	98,05	-0,13	113,29	0,91	113,29	0,91
FABRICAÇÃO DE OUTROS PRODUTOS DA INDÚSTRIA DE TRANSFORMAÇÃO.....!	93,99	-0,15	85,56	-0,41	85,56	-0,41	97,18	-0,06	89,73	-0,24	89,73	-0,24

FONTE: IBGE, DIRETORIA DE PESQUISAS, COORDENAÇÃO DE INDÚSTRIA.

NOTAS: (1)BASE: IGUAL MÊS DO ANO ANTERIOR = 100

(2)BASE: IGUAL PERÍODO DO ANO ANTERIOR = 100

(3)BASE: ÚLTIMOS 12 MESES ANTERIORES = 100

REGIÃO NORDESTE
COMPOSIÇÃO DA TAXA DE CRESCIMENTO DOS PRINCIPAIS INDICADORES DO PESSOAL OCUPADO ASSALARIADO E DA FOLHA DE PAGAMENTO REAL
POR SEÇÕES E DIVISÕES DA INDÚSTRIA
DEZEMBRO/2005

SEÇÕES E DIVISÕES	PESSOAL OCUPADO ASSALARIADO						FOLHA DE PAGAMENTO REAL					
	MENSAL(1)		ACUMULADO(2)		12 MESES(3)		MENSAL(1)		ACUMULADO(2)		12 MESES(3)	
	ÍNDICE	COMP. TAXA	ÍNDICE	COMP. TAXA	ÍNDICE	COMP. TAXA	ÍNDICE	COMP. TAXA	ÍNDICE	COMP. TAXA	ÍNDICE	COMP. TAXA
INDÚSTRIA GERAL	98,19	-1,80	100,22	0,22	100,22	0,22	100,63	0,63	101,32	1,32	101,32	1,32
INDÚSTRIAS EXTRATIVAS.....	98,40	-0,05	102,05	0,07	102,05	0,07	104,69	0,37	102,86	0,28	102,86	0,28
INDÚSTRIA DE TRANSFORMAÇÃO.....	98,18	-1,75	100,16	0,15	100,16	0,15	100,29	0,27	101,22	1,09	101,22	1,09
ALIMENTOS E BEBIDAS.....	96,38	-1,17	98,89	-0,33	98,89	-0,33	96,04	-0,97	101,46	0,32	101,46	0,32
FUMO.....	108,20	0,03	94,52	-0,02	94,52	-0,02	101,25	0,00	97,08	-0,00	97,08	-0,00
TÊXTIL.....	105,22	0,34	103,91	0,27	103,91	0,27	96,31	-0,23	97,80	-0,13	97,80	-0,13
VESTUÁRIO.....	96,14	-0,40	98,95	-0,11	98,95	-0,11	108,28	0,49	101,37	0,07	101,37	0,07
CALÇADOS E COURO.....	96,71	-0,38	97,93	-0,25	97,93	-0,25	100,92	0,06	99,05	-0,06	99,05	-0,06
MADEIRA.....	91,63	-0,08	100,30	0,00	100,30	0,00	106,00	0,03	105,54	0,03	105,54	0,03
PAPEL E GRÁFICA.....	104,50	0,15	96,92	-0,11	96,92	-0,11	100,25	0,01	100,69	0,03	100,69	0,03
COQUE, REFINO DE PETRÓLEO, COMB. NUCLEARES E ÁLCOOL.....	111,80	0,37	115,40	0,41	115,40	0,41	110,41	0,33	111,11	0,35	111,11	0,35
PRODUTOS QUÍMICOS.....	94,77	-0,24	100,93	0,04	100,93	0,04	95,24	-0,75	92,37	-1,23	92,37	-1,23
BORRACHA E PLÁSTICO.....	93,97	-0,19	97,57	-0,08	97,57	-0,08	98,10	-0,04	100,96	0,02	100,96	0,02
MINERAIS NÃO-METÁLICOS.....	99,42	-0,03	96,27	-0,24	96,27	-0,24	108,49	0,38	97,92	-0,10	97,92	-0,10
METALURGIA BÁSICA.....	99,01	-0,01	103,49	0,06	103,49	0,06	107,29	0,31	104,48	0,23	104,48	0,23
PRODUTOS DE METAL - EXCL. MÁQUINAS E EQUIPS.....	82,74	-0,45	97,59	-0,06	97,59	-0,06	79,02	-0,52	97,90	-0,04	97,90	-0,04
MÁQUINAS E EQUIPS - EXCL. ELÉTR., ELETRÔN., DE PRECISÃO E DE COMUN....	104,09	0,11	115,81	0,40	115,81	0,40	119,18	0,77	135,51	1,20	135,51	1,20
MÁQUINAS E APARELHOS ELÉTR., ELETRÔN., DE PRECISÃO E DE COMUN....	111,22	0,18	108,52	0,14	108,52	0,14	104,14	0,10	107,33	0,18	107,33	0,18
FABRICAÇÃO DE MEIOS DE TRANSPORTE..	106,27	0,08	107,35	0,09	107,35	0,09	122,22	0,30	110,70	0,14	110,70	0,14
FABRICAÇÃO DE OUTROS PRODUTOS DA INDÚSTRIA DE TRANSFORMAÇÃO.....	99,64	-0,01	98,23	-0,05	98,23	-0,05	100,37	0,00	106,25	0,11	106,25	0,11

FONTE: IBGE, DIRETORIA DE PESQUISAS, COORDENAÇÃO DE INDÚSTRIA.

NOTAS: (1)BASE: IGUAL MÊS DO ANO ANTERIOR = 100

(2)BASE: IGUAL PERÍODO DO ANO ANTERIOR = 100

(3)BASE: ÚLTIMOS 12 MESES ANTERIORES = 100

CEARÁ
COMPOSIÇÃO DA TAXA DE CRESCIMENTO DOS PRINCIPAIS INDICADORES DO PESSOAL OCUPADO ASSALARIADO E DA FOLHA DE PAGAMENTO REAL
POR SEÇÕES E DIVISÕES DA INDÚSTRIA
DEZEMBRO/2005

SEÇÕES E DIVISÕES	PESSOAL OCUPADO ASSALARIADO						FOLHA DE PAGAMENTO REAL					
	MENSAL(1)		ACUMULADO(2)		12 MESES(3)		MENSAL(1)		ACUMULADO(2)		12 MESES(3)	
	ÍNDICE	COMP. TAXA	ÍNDICE	COMP. TAXA	ÍNDICE	COMP. TAXA	ÍNDICE	COMP. TAXA	ÍNDICE	COMP. TAXA	ÍNDICE	COMP. TAXA
INDÚSTRIA GERAL	96,29	-3,70	100,93	0,93	100,93	0,93	97,26	-2,73	99,73	-0,26	99,73	-0,26
INDÚSTRIAS EXTRATIVAS.....	86,19	-0,21	109,94	0,12	109,94	0,12	78,01	-0,24	105,68	0,06	105,68	0,06
INDÚSTRIA DE TRANSFORMAÇÃO.....	96,45	-3,49	100,82	0,81	100,82	0,81	97,47	-2,49	99,67	-0,32	99,67	-0,32
ALIMENTOS E BEBIDAS.....	87,28	-2,47	106,92	1,25	106,92	1,25	79,94	-4,26	103,96	0,78	103,96	0,78
FUMO.....	100,00	-0,00	94,11	-0,00	94,11	-0,00	135,12	0,00	100,18	0,00	100,18	0,00
TÊXTIL.....	106,86	0,60	106,88	0,61	106,88	0,61	92,52	-1,18	90,10	-1,33	90,10	-1,33
VESTUÁRIO.....	96,68	-0,69	104,52	0,90	104,52	0,90	114,49	2,18	107,83	1,09	107,83	1,09
CALÇADOS E COURO.....	96,49	-0,93	93,93	-1,72	93,93	-1,72	99,60	-0,08	92,77	-1,67	92,77	-1,67
MADEIRA.....	87,37	-0,06	90,50	-0,05	90,50	-0,05	109,17	0,02	99,99	-0,00	99,99	-0,00
PAPEL E GRÁFICA.....	105,31	0,15	96,62	-0,10	96,62	-0,10	94,93	-0,17	96,22	-0,15	96,22	-0,15
COQUE, REFINO DE PETRÓLEO, COMB. NUCLEARES E ÁLCOOL.....	108,90	0,01	107,47	0,00	107,47	0,00	111,99	0,11	109,34	0,11	109,34	0,11
PRODUTOS QUÍMICOS.....	107,48	0,20	109,02	0,24	109,02	0,24	111,39	0,59	107,86	0,41	107,86	0,41
BORRACHA E PLÁSTICO.....	81,51	-0,44	99,92	-0,00	99,92	-0,00	96,63	-0,06	107,52	0,13	107,52	0,13
MINERAIS NÃO-METÁLICOS.....	90,61	-0,41	89,54	-0,47	89,54	-0,47	95,34	-0,14	91,79	-0,32	91,79	-0,32
METALURGIA BÁSICA.....	108,16	0,07	109,08	0,08	109,08	0,08	119,07	0,26	118,05	0,28	118,05	0,28
PRODUTOS DE METAL - EXCL. MÁQUINAS E EQUIPS.....	84,57	-0,23	88,74	-0,18	88,74	-0,18	71,61	-0,62	85,10	-0,32	85,10	-0,32
MÁQUINAS E EQUIPS - EXCL. ELÉTR., ELETRÔN., DE PRECISÃO E DE COMUN....	100,97	0,01	92,77	-0,16	92,77	-0,16	100,65	0,01	96,92	-0,09	96,92	-0,09
MÁQUINAS E APARELHOS ELÉTR., ELETRÔN., DE PRECISÃO E DE COMUN....	104,35	0,04	102,87	0,03	102,87	0,03	108,44	0,13	108,86	0,13	108,86	0,13
FABRICAÇÃO DE MEIOS DE TRANSPORTE..	122,73	0,23	123,05	0,22	123,05	0,22	125,94	0,26	122,29	0,23	122,29	0,23
FABRICAÇÃO DE OUTROS PRODUTOS DA INDÚSTRIA DE TRANSFORMAÇÃO.....	112,30	0,36	104,73	0,14	104,73	0,14	114,61	0,28	109,78	0,20	109,78	0,20

FONTE: IBGE, DIRETORIA DE PESQUISAS, COORDENAÇÃO DE INDÚSTRIA.

NOTAS: (1)BASE: IGUAL MÊS DO ANO ANTERIOR = 100

(2)BASE: IGUAL PERÍODO DO ANO ANTERIOR = 100

(3)BASE: ÚLTIMOS 12 MESES ANTERIORES = 100

PERNAMBUCO
COMPOSIÇÃO DA TAXA DE CRESCIMENTO DOS PRINCIPAIS INDICADORES DO PESSOAL OCUPADO ASSALARIADO E DA FOLHA DE PAGAMENTO REAL
POR SEÇÕES E DIVISÕES DA INDÚSTRIA
DEZEMBRO/2005

SEÇÕES E DIVISÕES	PESSOAL OCUPADO ASSALARIADO						FOLHA DE PAGAMENTO REAL					
	MENSAL(1)		ACUMULADO(2)		12 MESES(3)		MENSAL(1)		ACUMULADO(2)		12 MESES(3)	
	ÍNDICE	COMP. TAXA	ÍNDICE	COMP. TAXA	ÍNDICE	COMP. TAXA	ÍNDICE	COMP. TAXA	ÍNDICE	COMP. TAXA	ÍNDICE	COMP. TAXA
INDÚSTRIA GERAL	100,54	0,54	100,09	0,09	100,09	0,09	98,31	-1,68	99,66	-0,33	99,66	-0,33
INDÚSTRIAS EXTRATIVAS.....	101,51	0,00	89,30	-0,08	89,30	-0,08	91,73	-0,05	84,56	-0,12	84,56	-0,12
INDÚSTRIA DE TRANSFORMAÇÃO.....	100,53	0,53	100,17	0,17	100,17	0,17	98,35	-1,63	99,79	-0,20	99,79	-0,20
ALIMENTOS E BEBIDAS.....	99,86	-0,06	96,23	-1,74	96,23	-1,74	96,72	-1,38	95,26	-1,89	95,26	-1,89
FUMO.....	100,00	-0,00	125,92	0,00	125,92	0,00	124,86	0,00	154,00	0,00	154,00	0,00
TÊXTIL.....	105,07	0,16	105,33	0,19	105,33	0,19	124,62	0,67	113,28	0,40	113,28	0,40
VESTUÁRIO.....	91,69	-0,47	92,47	-0,48	92,47	-0,48	98,90	-0,03	97,06	-0,10	97,06	-0,10
CALÇADOS E COURO.....	97,32	-0,05	105,65	0,11	105,65	0,11	94,63	-0,09	110,66	0,17	110,66	0,17
MADEIRA.....	100,62	0,00	98,53	-0,00	98,53	-0,00	96,83	-0,00	100,88	0,00	100,88	0,00
PAPEL E GRÁFICA.....	102,48	0,12	96,49	-0,19	96,49	-0,19	94,31	-0,37	97,11	-0,23	97,11	-0,23
COQUE, REFINO DE PETRÓLEO, COMB. NUCLEARES E ÁLCOOL.....	106,84	0,20	198,06	1,38	198,06	1,38	100,22	0,00	187,76	0,89	187,76	0,89
PRODUTOS QUÍMICOS.....	101,85	0,11	111,81	0,76	111,81	0,76	91,58	-0,86	96,36	-0,36	96,36	-0,36
BORRACHA E PLÁSTICO.....	93,04	-0,26	88,72	-0,49	88,72	-0,49	83,17	-0,62	89,89	-0,42	89,89	-0,42
MINERAIS NÃO-METÁLICOS.....	103,62	0,26	95,51	-0,36	95,51	-0,36	116,28	0,87	97,61	-0,15	97,61	-0,15
METALURGIA BÁSICA.....	97,55	-0,04	101,62	0,03	101,62	0,03	94,78	-0,23	98,18	-0,10	98,18	-0,10
PRODUTOS DE METAL - EXCL. MÁQUINAS E EQUIPS.....	88,69	-0,29	101,71	0,04	101,71	0,04	87,46	-0,46	111,17	0,32	111,17	0,32
MÁQUINAS E EQUIPS - EXCL. ELÉTR., ELETRÔN., DE PRECISÃO E DE COMUN....	109,85	0,17	113,72	0,25	113,72	0,25	112,38	0,28	117,01	0,43	117,01	0,43
MÁQUINAS E APARELHOS ELÉTR., ELETRÔN., DE PRECISÃO E DE COMUN....	118,40	0,60	118,55	0,61	118,55	0,61	112,24	0,67	114,01	0,78	114,01	0,78
FABRICAÇÃO DE MEIOS DE TRANSPORTE..	96,12	-0,04	100,99	0,01	100,99	0,01	105,81	0,18	105,32	0,11	105,32	0,11
FABRICAÇÃO DE OUTROS PRODUTOS DA INDÚSTRIA DE TRANSFORMAÇÃO.....	105,66	0,14	106,18	0,16	106,18	0,16	91,68	-0,14	105,65	0,09	105,65	0,09

FONTE: IBGE, DIRETORIA DE PESQUISAS, COORDENAÇÃO DE INDÚSTRIA.

NOTAS: (1)BASE: IGUAL MÊS DO ANO ANTERIOR = 100

(2)BASE: IGUAL PERÍODO DO ANO ANTERIOR = 100

(3)BASE: ÚLTIMOS 12 MESES ANTERIORES = 100

BAHIA
COMPOSIÇÃO DA TAXA DE CRESCIMENTO DOS PRINCIPAIS INDICADORES DO PESSOAL OCUPADO ASSALARIADO E DA FOLHA DE PAGAMENTO REAL
POR SEÇÕES E DIVISÕES DA INDÚSTRIA
DEZEMBRO/2005

SEÇÕES E DIVISÕES	PESSOAL OCUPADO ASSALARIADO						FOLHA DE PAGAMENTO REAL					
	MENSAL(1)		ACUMULADO(2)		12 MESES(3)		MENSAL(1)		ACUMULADO(2)		12 MESES(3)	
	ÍNDICE	COMP. TAXA	ÍNDICE	COMP. TAXA	ÍNDICE	COMP. TAXA	ÍNDICE	COMP. TAXA	ÍNDICE	COMP. TAXA	ÍNDICE	COMP. TAXA
INDÚSTRIA GERAL	99,77	-0,22	101,82	1,82	101,82	1,82	102,36	2,36	102,39	2,39	102,39	2,39
INDÚSTRIAS EXTRATIVAS.....	95,51	-0,26	94,08	-0,36	94,08	-0,36	106,40	0,54	100,48	0,05	100,48	0,05
INDÚSTRIA DE TRANSFORMAÇÃO.....	100,02	0,02	102,32	2,18	102,32	2,18	102,00	1,83	102,70	2,42	102,70	2,42
ALIMENTOS E BEBIDAS.....	102,36	0,40	101,09	0,19	101,09	0,19	99,01	-0,09	110,34	0,97	110,34	0,97
FUMO.....	118,14	0,29	90,41	-0,20	90,41	-0,20	102,20	0,01	93,04	-0,04	93,04	-0,04
TÊXTIL.....	102,76	0,09	98,53	-0,05	98,53	-0,05	95,39	-0,09	99,67	-0,00	99,67	-0,00
VESTUÁRIO.....	89,23	-0,51	91,99	-0,39	91,99	-0,39	99,61	-0,00	89,11	-0,15	89,11	-0,15
CALÇADOS E COURO.....	105,10	0,69	105,23	0,69	105,23	0,69	106,46	0,38	106,46	0,29	106,46	0,29
MADEIRA.....	121,54	0,29	114,80	0,20	114,80	0,20	124,01	0,14	112,23	0,07	112,23	0,07
PAPEL E GRÁFICA.....	103,02	0,13	102,00	0,08	102,00	0,08	103,38	0,16	108,15	0,42	108,15	0,42
COQUE, REFINO DE PETRÓLEO, COMB. NUCLEARES E ÁLCOOL.....	126,06	0,41	110,95	0,19	110,95	0,19	105,11	0,18	104,17	0,18	104,17	0,18
PRODUTOS QUÍMICOS.....	89,97	-1,04	95,43	-0,47	95,43	-0,47	95,72	-1,48	90,19	-3,47	90,19	-3,47
BORRACHA E PLÁSTICO.....	89,96	-0,44	94,24	-0,27	94,24	-0,27	103,19	0,08	103,35	0,09	103,35	0,09
MINERAIS NÃO-METÁLICOS.....	94,39	-0,34	88,94	-0,73	88,94	-0,73	100,84	0,02	98,47	-0,04	98,47	-0,04
METALURGIA BÁSICA.....	95,73	-0,15	104,86	0,16	104,86	0,16	99,83	-0,00	103,94	0,21	103,94	0,21
PRODUTOS DE METAL - EXCL. MÁQUINAS E EQUIPS.....	81,33	-0,86	105,43	0,22	105,43	0,22	73,56	-0,63	102,10	0,04	102,10	0,04
MÁQUINAS E EQUIPS - EXCL. ELÉTR., ELETRÔN., DE PRECISÃO E DE COMUN....	114,39	0,94	148,80	2,33	148,80	2,33	135,70	2,69	165,42	3,40	165,42	3,40
MÁQUINAS E APARELHOS ELÉTR., ELETRÔN., DE PRECISÃO E DE COMUN....	110,02	0,32	102,58	0,08	102,58	0,08	97,63	-0,08	102,22	0,08	102,22	0,08
FABRICAÇÃO DE MEIOS DE TRANSPORTE..	107,21	0,16	109,44	0,20	109,44	0,20	151,65	0,66	113,66	0,23	113,66	0,23
FABRICAÇÃO DE OUTROS PRODUTOS DA INDÚSTRIA DE TRANSFORMAÇÃO.....	95,21	-0,23	101,07	0,05	101,07	0,05	97,95	-0,04	116,76	0,30	116,76	0,30

FONTE: IBGE, DIRETORIA DE PESQUISAS, COORDENAÇÃO DE INDÚSTRIA.

NOTAS: (1)BASE: IGUAL MÊS DO ANO ANTERIOR = 100

(2)BASE: IGUAL PERÍODO DO ANO ANTERIOR = 100

(3)BASE: ÚLTIMOS 12 MESES ANTERIORES = 100

REGIÃO SUDESTE
COMPOSIÇÃO DA TAXA DE CRESCIMENTO DOS PRINCIPAIS INDICADORES DO PESSOAL OCUPADO ASSALARIADO E DA FOLHA DE PAGAMENTO REAL
POR SEÇÕES E DIVISÕES DA INDÚSTRIA
DEZEMBRO/2005

SEÇÕES E DIVISÕES	PESSOAL OCUPADO ASSALARIADO						FOLHA DE PAGAMENTO REAL					
	MENSAL(1)		ACUMULADO(2)		12 MESES(3)		MENSAL(1)		ACUMULADO(2)		12 MESES(3)	
	ÍNDICE	COMP. TAXA	ÍNDICE	COMP. TAXA	ÍNDICE	COMP. TAXA	ÍNDICE	COMP. TAXA	ÍNDICE	COMP. TAXA	ÍNDICE	COMP. TAXA
INDÚSTRIA GERAL	100,72	0,72	102,21	2,21	102,21	2,21	102,06	2,06	104,32	4,32	104,32	4,32
INDÚSTRIAS EXTRATIVAS.....	95,01	-0,12	98,40	-0,03	98,40	-0,03	90,33	-0,33	103,57	0,12	103,57	0,12
INDÚSTRIA DE TRANSFORMAÇÃO.....	100,87	0,84	102,30	2,24	102,30	2,24	102,47	2,38	104,34	4,19	104,34	4,19
ALIMENTOS E BEBIDAS.....	111,58	1,57	109,34	1,29	109,34	1,29	107,35	0,69	113,04	1,27	113,04	1,27
FUMO.....	106,79	0,00	111,15	0,01	111,15	0,01	150,54	0,04	119,68	0,02	119,68	0,02
TÊXTIL.....	93,25	-0,35	99,04	-0,04	99,04	-0,04	97,78	-0,06	99,41	-0,01	99,41	-0,01
VESTUÁRIO.....	95,30	-0,28	92,94	-0,45	92,94	-0,45	97,95	-0,04	98,95	-0,02	98,95	-0,02
CALÇADOS E COURO.....	90,42	-0,29	91,70	-0,27	91,70	-0,27	87,78	-0,14	95,04	-0,06	95,04	-0,06
MADEIRA.....	99,83	-0,00	92,92	-0,08	92,92	-0,08	96,39	-0,01	89,78	-0,06	89,78	-0,06
PAPEL E GRÁFICA.....	97,88	-0,13	98,81	-0,07	98,81	-0,07	104,61	0,27	93,02	-0,49	93,02	-0,49
COQUE, REFINO DE PETRÓLEO, COMB. NUCLEARES E ÁLCOOL.....	100,73	0,00	116,66	0,22	116,66	0,22	106,70	0,08	112,67	0,19	112,67	0,19
PRODUTOS QUÍMICOS.....	101,87	0,14	100,21	0,01	100,21	0,01	112,74	1,41	103,27	0,36	103,27	0,36
BORRACHA E PLÁSTICO.....	93,27	-0,42	98,38	-0,10	98,38	-0,10	101,48	0,08	98,15	-0,10	98,15	-0,10
MINERAIS NÃO-METÁLICOS.....	96,43	-0,18	98,95	-0,05	98,95	-0,05	97,16	-0,11	99,06	-0,03	99,06	-0,03
METALURGIA BÁSICA.....	100,43	0,02	103,45	0,16	103,45	0,16	101,06	0,06	106,16	0,39	106,16	0,39
PRODUTOS DE METAL - EXCL. MÁQUINAS E EQUIPS.....	106,59	0,44	106,33	0,42	106,33	0,42	96,91	-0,17	107,40	0,43	107,40	0,43
MÁQUINAS E EQUIPS - EXCL. ELÉTR., ELETRÔN., DE PRECISÃO E DE COMUN....	96,49	-0,34	101,36	0,12	101,36	0,12	94,01	-0,64	105,98	0,68	105,98	0,68
MÁQUINAS E APARELHOS ELÉTR., ELETRÔN., DE PRECISÃO E DE COMUN....	101,35	0,08	102,17	0,13	102,17	0,13	101,49	0,10	105,28	0,35	105,28	0,35
FABRICAÇÃO DE MEIOS DE TRANSPORTE..	104,76	0,43	108,97	0,78	108,97	0,78	103,52	0,70	106,75	1,10	106,75	1,10
FABRICAÇÃO DE OUTROS PRODUTOS DA INDÚSTRIA DE TRANSFORMAÇÃO.....	103,09	0,14	103,52	0,15	103,52	0,15	105,48	0,14	106,47	0,17	106,47	0,17

FONTE: IBGE, DIRETORIA DE PESQUISAS, COORDENAÇÃO DE INDÚSTRIA.

NOTAS: (1)BASE: IGUAL MÊS DO ANO ANTERIOR = 100

(2)BASE: IGUAL PERÍODO DO ANO ANTERIOR = 100

(3)BASE: ÚLTIMOS 12 MESES ANTERIORES = 100

MINAS GERAIS
COMPOSIÇÃO DA TAXA DE CRESCIMENTO DOS PRINCIPAIS INDICADORES DO PESSOAL OCUPADO ASSALARIADO E DA FOLHA DE PAGAMENTO REAL
POR SEÇÕES E DIVISÕES DA INDÚSTRIA
DEZEMBRO/2005

SEÇÕES E DIVISÕES	PESSOAL OCUPADO ASSALARIADO						FOLHA DE PAGAMENTO REAL					
	MENSAL(1)		ACUMULADO(2)		12 MESES(3)		MENSAL(1)		ACUMULADO(2)		12 MESES(3)	
	ÍNDICE	COMP. TAXA	ÍNDICE	COMP. TAXA	ÍNDICE	COMP. TAXA	ÍNDICE	COMP. TAXA	ÍNDICE	COMP. TAXA	ÍNDICE	COMP. TAXA
INDÚSTRIA GERAL	102,30	2,30	103,93	3,93	103,93	3,93	100,60	0,60	109,26	9,26	109,26	9,26
INDÚSTRIAS EXTRATIVAS.....	99,49	-0,03	103,98	0,23	103,98	0,23	80,44	-1,94	108,96	0,77	108,96	0,77
INDÚSTRIA DE TRANSFORMAÇÃO.....	102,49	2,33	103,93	3,69	103,93	3,69	102,78	2,51	109,26	8,46	109,26	8,46
ALIMENTOS E BEBIDAS.....	117,99	2,80	106,90	1,12	106,90	1,12	101,93	0,21	97,60	-0,30	97,60	-0,30
FUMO.....	98,34	-0,00	108,82	0,01	108,82	0,01	166,15	0,15	115,19	0,05	115,19	0,05
TÊXTIL.....	104,58	0,25	105,86	0,33	105,86	0,33	101,58	0,05	107,13	0,24	107,13	0,24
VESTUÁRIO.....	91,99	-0,74	94,74	-0,50	94,74	-0,50	91,89	-0,30	100,41	0,01	100,41	0,01
CALÇADOS E COURO.....	90,94	-0,33	93,97	-0,24	93,97	-0,24	86,46	-0,27	95,70	-0,08	95,70	-0,08
MADEIRA.....	95,73	-0,06	98,08	-0,03	98,08	-0,03	88,81	-0,10	101,81	0,01	101,81	0,01
PAPEL E GRÁFICA.....	97,23	-0,09	102,70	0,09	102,70	0,09	103,76	0,10	104,85	0,16	104,85	0,16
COQUE, REFINO DE PETRÓLEO, COMB. NUCLEARES E ÁLCOOL.....	104,75	0,05	124,80	0,31	124,80	0,31	97,49	-0,03	115,69	0,27	115,69	0,27
PRODUTOS QUÍMICOS.....	99,62	-0,02	99,10	-0,05	99,10	-0,05	115,84	0,90	116,60	1,03	116,60	1,03
BORRACHA E PLÁSTICO.....	107,35	0,23	106,90	0,22	106,90	0,22	102,46	0,06	106,36	0,16	106,36	0,16
MINERAIS NÃO-METÁLICOS.....	90,60	-0,52	96,21	-0,21	96,21	-0,21	97,63	-0,09	104,63	0,19	104,63	0,19
METALURGIA BÁSICA.....	90,57	-0,93	97,89	-0,20	97,89	-0,20	105,79	1,09	111,19	2,04	111,19	2,04
PRODUTOS DE METAL - EXCL. MÁQUINAS E EQUIPS.....	105,44	0,37	123,50	1,37	123,50	1,37	106,90	0,53	143,29	2,94	143,29	2,94
MÁQUINAS E EQUIPS - EXCL. ELÉTR., ELETRÔN., DE PRECISÃO E DE COMUN....	119,20	0,99	109,00	0,45	109,00	0,45	102,98	0,18	103,68	0,24	103,68	0,24
MÁQUINAS E APARELHOS ELÉTR., ELETRÔN., DE PRECISÃO E DE COMUN....	106,75	0,32	112,87	0,58	112,87	0,58	113,14	0,55	108,29	0,36	108,29	0,36
FABRICAÇÃO DE MEIOS DE TRANSPORTE..	105,71	0,37	109,69	0,60	109,69	0,60	96,58	-0,39	109,85	1,02	109,85	1,02
FABRICAÇÃO DE OUTROS PRODUTOS DA INDÚSTRIA DE TRANSFORMAÇÃO.....	94,95	-0,25	97,58	-0,12	97,58	-0,12	95,03	-0,16	100,42	0,01	100,42	0,01

FONTE: IBGE, DIRETORIA DE PESQUISAS, COORDENAÇÃO DE INDÚSTRIA.

NOTAS: (1)BASE: IGUAL MÊS DO ANO ANTERIOR = 100

(2)BASE: IGUAL PERÍODO DO ANO ANTERIOR = 100

(3)BASE: ÚLTIMOS 12 MESES ANTERIORES = 100

ESPÍRITO SANTO
COMPOSIÇÃO DA TAXA DE CRESCIMENTO DOS PRINCIPAIS INDICADORES DO PESSOAL OCUPADO ASSALARIADO E DA FOLHA DE PAGAMENTO REAL
POR SEÇÕES E DIVISÕES DA INDÚSTRIA
DEZEMBRO/2005

SEÇÕES E DIVISÕES	PESSOAL OCUPADO ASSALARIADO						FOLHA DE PAGAMENTO REAL					
	MENSAL(1)		ACUMULADO(2)		12 MESES(3)		MENSAL(1)		ACUMULADO(2)		12 MESES(3)	
	ÍNDICE	COMP. TAXA	ÍNDICE	COMP. TAXA	ÍNDICE	COMP. TAXA	ÍNDICE	COMP. TAXA	ÍNDICE	COMP. TAXA	ÍNDICE	COMP. TAXA
INDÚSTRIA GERAL	98,96	-1,03	99,33	-0,66	99,33	-0,66	94,32	-5,67	104,61	4,61	104,61	4,61
INDÚSTRIAS EXTRATIVAS.....	89,14	-1,15	94,64	-0,56	94,64	-0,56	99,72	-0,05	109,03	1,88	109,03	1,88
INDÚSTRIA DE TRANSFORMAÇÃO.....	100,07	0,07	99,84	-0,13	99,84	-0,13	93,27	-5,49	104,04	3,19	104,04	3,19
ALIMENTOS E BEBIDAS.....	101,53	0,22	95,28	-0,72	95,28	-0,72	105,79	0,72	98,25	-0,21	98,25	-0,21
TÊXTIL.....	117,80	0,33	109,58	0,17	109,58	0,17	177,13	0,52	127,46	0,22	127,46	0,22
VESTUÁRIO.....	102,49	0,40	103,13	0,49	103,13	0,49	108,09	0,43	111,52	0,63	111,52	0,63
CALÇADOS E COURO.....	91,49	-0,18	98,20	-0,03	98,20	-0,03	76,88	-0,30	100,87	0,00	100,87	0,00
MADEIRA.....	104,76	0,13	105,73	0,16	105,73	0,16	121,58	0,24	109,93	0,13	109,93	0,13
PAPEL E GRÁFICA.....	82,67	-0,67	87,88	-0,46	87,88	-0,46	100,02	0,00	91,93	-0,57	91,93	-0,57
COQUE, REFINO DE PETRÓLEO, COMB. NUCLEARES E ÁLCOOL.....	96,28	-0,04	114,43	0,17	114,43	0,17	127,39	0,22	126,04	0,23	126,04	0,23
PRODUTOS QUÍMICOS.....	88,62	-0,13	98,40	-0,01	98,40	-0,01	88,62	-0,12	102,01	0,02	102,01	0,02
BORRACHA E PLÁSTICO.....	92,57	-0,24	99,20	-0,02	99,20	-0,02	93,42	-0,10	108,18	0,14	108,18	0,14
MINERAIS NÃO-METÁLICOS.....	99,03	-0,16	99,50	-0,08	99,50	-0,08	105,47	0,59	105,06	0,60	105,06	0,60
METALURGIA BÁSICA.....	104,83	0,34	103,96	0,27	103,96	0,27	64,59	-8,92	99,33	-0,14	99,33	-0,14
PRODUTOS DE METAL - EXCL. MÁQUINAS E EQUIPS.....	100,90	0,02	92,18	-0,24	92,18	-0,24	120,53	0,43	102,22	0,05	102,22	0,05
MÁQUINAS E EQUIPS - EXCL. ELÉTR., ELÉTRÔN., DE PRECISÃO E DE COMUN....	108,34	0,44	99,57	-0,02	99,57	-0,02	106,80	0,40	126,03	1,47	126,03	1,47
MÁQUINAS E APARELHOS ELÉTR., ELÉTRÔN., DE PRECISÃO E DE COMUN....	91,52	-0,06	94,10	-0,04	94,10	-0,04	90,04	-0,07	99,30	-0,00	99,30	-0,00
FABRICAÇÃO DE MEIOS DE TRANSPORTE..	77,99	-0,31	97,35	-0,03	97,35	-0,03	73,69	-0,24	95,61	-0,03	95,61	-0,03
FABRICAÇÃO DE OUTROS PRODUTOS DA INDÚSTRIA DE TRANSFORMAÇÃO.....	99,38	-0,04	103,23	0,22	103,23	0,22	114,97	0,53	112,05	0,44	112,05	0,44

FONTES: IBGE, DIRETORIA DE PESQUISAS, COORDENAÇÃO DE INDÚSTRIA.

NOTAS: (1)BASE: IGUAL MÊS DO ANO ANTERIOR = 100

(2)BASE: IGUAL PERÍODO DO ANO ANTERIOR = 100

(3)BASE: ÚLTIMOS 12 MESES ANTERIORES = 100

RIO DE JANEIRO
COMPOSIÇÃO DA TAXA DE CRESCIMENTO DOS PRINCIPAIS INDICADORES DO PESSOAL OCUPADO ASSALARIADO E DA FOLHA DE PAGAMENTO REAL
POR SEÇÕES E DIVISÕES DA INDÚSTRIA
DEZEMBRO/2005

SEÇÕES E DIVISÕES	PESSOAL OCUPADO ASSALARIADO						FOLHA DE PAGAMENTO REAL					
	MENSAL(1)		ACUMULADO(2)		12 MESES(3)		MENSAL(1)		ACUMULADO(2)		12 MESES(3)	
	ÍNDICE	COMP. TAXA	ÍNDICE	COMP. TAXA	ÍNDICE	COMP. TAXA	ÍNDICE	COMP. TAXA	ÍNDICE	COMP. TAXA	ÍNDICE	COMP. TAXA
INDÚSTRIA GERAL	99,97	-0,02	99,00	-0,99	99,00	-0,99	105,95	5,95	105,97	5,97	105,97	5,97
INDÚSTRIAS EXTRATIVAS.....	92,16	-0,38	94,85	-0,25	94,85	-0,25	98,60	-0,19	101,67	0,24	101,67	0,24
INDÚSTRIA DE TRANSFORMAÇÃO.....	100,38	0,37	99,22	-0,73	99,22	-0,73	107,12	6,14	106,72	5,73	106,72	5,73
ALIMENTOS E BEBIDAS.....	107,49	1,19	105,29	0,81	105,29	0,81	131,81	2,97	118,68	1,72	118,68	1,72
FUMO.....	122,57	0,07	113,27	0,04	113,27	0,04	129,47	0,10	121,46	0,05	121,46	0,05
TÊXTIL.....	95,23	-0,11	96,04	-0,10	96,04	-0,10	90,28	-0,14	95,11	-0,07	95,11	-0,07
VESTUÁRIO.....	105,30	0,55	97,14	-0,31	97,14	-0,31	115,43	0,63	102,26	0,10	102,26	0,10
CALÇADOS E COURO.....	91,33	-0,09	95,47	-0,05	95,47	-0,05	109,89	0,06	100,64	0,00	100,64	0,00
MADEIRA.....	82,75	-0,15	88,29	-0,11	88,29	-0,11	85,25	-0,06	91,46	-0,03	91,46	-0,03
PAPEL E GRÁFICA.....	99,67	-0,02	100,22	0,01	100,22	0,01	92,25	-0,55	99,65	-0,02	99,65	-0,02
COQUE, REFINO DE PETRÓLEO, COMB. NUCLEARES E ÁLCOOL.....	88,99	-0,11	100,14	0,00	100,14	0,00	104,53	0,11	101,36	0,04	101,36	0,04
PRODUTOS QUÍMICOS.....	92,51	-0,70	90,24	-0,96	90,24	-0,96	92,94	-1,12	103,54	0,56	103,54	0,56
BORRACHA E PLÁSTICO.....	99,64	-0,02	101,59	0,09	101,59	0,09	109,29	0,53	118,18	0,97	118,18	0,97
MINERAIS NÃO-METÁLICOS.....	98,19	-0,12	101,99	0,12	101,99	0,12	90,09	-0,50	104,52	0,21	104,52	0,21
METALURGIA BÁSICA.....	102,06	0,10	103,35	0,16	103,35	0,16	122,78	1,67	105,53	0,42	105,53	0,42
PRODUTOS DE METAL - EXCL. MÁQUINAS E EQUIPS.....	95,33	-0,23	91,68	-0,44	91,68	-0,44	114,59	0,54	102,90	0,11	102,90	0,11
MÁQUINAS E EQUIPS - EXCL. ELÉTR., ELETRÔN., DE PRECISÃO E DE COMUN....	100,67	0,04	96,45	-0,22	96,45	-0,22	136,05	2,42	117,55	1,24	117,55	1,24
MÁQUINAS E APARELHOS ELÉTR., ELETRÔN., DE PRECISÃO E DE COMUN....	87,79	-0,53	95,40	-0,19	95,40	-0,19	111,76	0,42	110,09	0,35	110,09	0,35
FABRICAÇÃO DE MEIOS DE TRANSPORTE..	103,38	0,26	102,57	0,20	102,57	0,20	90,68	-0,93	100,93	0,07	100,93	0,07
FABRICAÇÃO DE OUTROS PRODUTOS DA INDÚSTRIA DE TRANSFORMAÇÃO.....	106,17	0,21	105,29	0,18	105,29	0,18	90,20	-0,18	98,31	-0,03	98,31	-0,03

FONTES: IBGE, DIRETORIA DE PESQUISAS, COORDENAÇÃO DE INDÚSTRIA.

NOTAS: (1)BASE: IGUAL MÊS DO ANO ANTERIOR = 100

(2)BASE: IGUAL PERÍODO DO ANO ANTERIOR = 100

(3)BASE: ÚLTIMOS 12 MESES ANTERIORES = 100

SÃO PAULO
COMPOSIÇÃO DA TAXA DE CRESCIMENTO DOS PRINCIPAIS INDICADORES DO PESSOAL OCUPADO ASSALARIADO E DA FOLHA DE PAGAMENTO REAL
POR SEÇÕES E DIVISÕES DA INDÚSTRIA
DEZEMBRO/2005

SEÇÕES E DIVISÕES	PESSOAL OCUPADO ASSALARIADO						FOLHA DE PAGAMENTO REAL					
	MENSAL(1)		ACUMULADO(2)		12 MESES(3)		MENSAL(1)		ACUMULADO(2)		12 MESES(3)	
	ÍNDICE	COMP. TAXA	ÍNDICE	COMP. TAXA	ÍNDICE	COMP. TAXA	ÍNDICE	COMP. TAXA	ÍNDICE	COMP. TAXA	ÍNDICE	COMP. TAXA
INDÚSTRIA GERAL	100,45	0,45	102,33	2,33	102,33	2,33	102,09	2,09	103,20	3,20	103,20	3,20
INDÚSTRIAS EXTRATIVAS.....	90,61	-0,06	91,28	-0,06	91,28	-0,06	89,52	-0,04	87,36	-0,05	87,36	-0,05
INDÚSTRIA DE TRANSFORMAÇÃO.....	100,52	0,52	102,41	2,39	102,41	2,39	102,14	2,14	103,28	3,26	103,28	3,26
ALIMENTOS E BEBIDAS.....	110,61	1,34	111,75	1,50	111,75	1,50	105,35	0,48	116,65	1,55	116,65	1,55
FUMO.....	101,65	0,00	111,44	0,00	111,44	0,00	156,79	0,02	125,45	0,01	125,45	0,01
TÊXTIL.....	89,44	-0,60	97,03	-0,16	97,03	-0,16	97,00	-0,09	98,14	-0,05	98,14	-0,05
VESTUÁRIO.....	92,04	-0,32	88,62	-0,50	88,62	-0,50	93,75	-0,10	96,02	-0,07	96,02	-0,07
CALÇADOS E COURO.....	90,18	-0,31	90,62	-0,32	90,62	-0,32	87,13	-0,14	94,05	-0,07	94,05	-0,07
MADEIRA.....	103,92	0,03	89,51	-0,10	89,51	-0,10	99,17	-0,00	83,57	-0,09	83,57	-0,09
PAPEL E GRÁFICA.....	97,99	-0,14	98,29	-0,12	98,29	-0,12	106,67	0,42	91,37	-0,66	91,37	-0,66
COQUE, REFINO DE PETRÓLEO, COMB. NUCLEARES E ÁLCOOL.....	101,42	0,01	116,51	0,23	116,51	0,23	109,04	0,10	115,23	0,19	115,23	0,19
PRODUTOS QUÍMICOS.....	104,12	0,32	102,37	0,18	102,37	0,18	115,83	1,88	101,96	0,23	101,96	0,23
BORRACHA E PLÁSTICO.....	90,80	-0,68	96,94	-0,22	96,94	-0,22	100,56	0,03	95,43	-0,30	95,43	-0,30
MINERAIS NÃO-METÁLICOS.....	97,78	-0,09	99,19	-0,03	99,19	-0,03	97,45	-0,08	96,47	-0,13	96,47	-0,13
METALURGIA BÁSICA.....	108,28	0,27	108,26	0,27	108,26	0,27	98,54	-0,05	103,03	0,11	103,03	0,11
PRODUTOS DE METAL - EXCL. MÁQUINAS E EQUIPS.....	108,31	0,59	104,35	0,31	104,35	0,31	92,31	-0,43	100,65	0,03	100,65	0,03
MÁQUINAS E EQUIPS - EXCL. ELÉTR., ELETRÔN., DE PRECISÃO E DE COMUN....	93,02	-0,81	100,82	0,09	100,82	0,09	90,05	-1,22	105,12	0,67	105,12	0,67
MÁQUINAS E APARELHOS ELÉTR., ELETRÔN., DE PRECISÃO E DE COMUN....	101,64	0,12	100,93	0,06	100,93	0,06	99,80	-0,01	104,71	0,36	104,71	0,36
FABRICAÇÃO DE MEIOS DE TRANSPORTE..	104,94	0,51	109,70	0,96	109,70	0,96	104,91	1,14	106,82	1,29	106,82	1,29
FABRICAÇÃO DE OUTROS PRODUTOS DA INDÚSTRIA DE TRANSFORMAÇÃO.....	105,92	0,26	105,49	0,23	105,49	0,23	109,11	0,23	108,54	0,22	108,54	0,22

FONTE: IBGE, DIRETORIA DE PESQUISAS, COORDENAÇÃO DE INDÚSTRIA.

NOTAS: (1)BASE: IGUAL MÊS DO ANO ANTERIOR = 100

(2)BASE: IGUAL PERÍODO DO ANO ANTERIOR = 100

(3)BASE: ÚLTIMOS 12 MESES ANTERIORES = 100

REGIÃO SUL
COMPOSIÇÃO DA TAXA DE CRESCIMENTO DOS PRINCIPAIS INDICADORES DO PESSOAL OCUPADO ASSALARIADO E DA FOLHA DE PAGAMENTO REAL
POR SEÇÕES E DIVISÕES DA INDÚSTRIA
DEZEMBRO/2005

SEÇÕES E DIVISÕES	PESSOAL OCUPADO ASSALARIADO						FOLHA DE PAGAMENTO REAL					
	MENSAL(1)		ACUMULADO(2)		12 MESES(3)		MENSAL(1)		ACUMULADO(2)		12 MESES(3)	
	ÍNDICE	COMP. TAXA	ÍNDICE	COMP. TAXA	ÍNDICE	COMP. TAXA	ÍNDICE	COMP. TAXA	ÍNDICE	COMP. TAXA	ÍNDICE	COMP. TAXA
INDÚSTRIA GERAL	95,14	-4,85	98,18	-1,81	98,18	-1,81	96,38	-3,61	101,27	1,27	101,27	1,27
INDÚSTRIAS EXTRATIVAS.....	102,20	0,02	101,34	0,01	101,34	0,01	117,83	0,17	115,01	0,15	115,01	0,15
INDÚSTRIA DE TRANSFORMAÇÃO.....	95,08	-4,87	98,15	-1,83	98,15	-1,83	96,18	-3,78	101,13	1,12	101,13	1,12
ALIMENTOS E BEBIDAS.....	108,11	1,49	106,92	1,22	106,92	1,22	102,86	0,45	108,68	1,33	108,68	1,33
FUMO.....	95,76	-0,01	99,19	-0,00	99,19	-0,00	125,55	0,20	101,71	0,01	101,71	0,01
TÊXTIL.....	101,82	0,08	103,23	0,15	103,23	0,15	101,59	0,06	105,19	0,21	105,19	0,21
VESTUÁRIO.....	93,12	-0,61	99,57	-0,03	99,57	-0,03	97,37	-0,13	102,75	0,14	102,75	0,14
CALÇADOS E COURO.....	80,80	-1,99	81,94	-2,06	81,94	-2,06	82,69	-1,35	85,64	-1,09	85,64	-1,09
MADEIRA.....	81,53	-1,47	90,56	-0,75	90,56	-0,75	89,50	-0,63	93,84	-0,37	93,84	-0,37
PAPEL E GRÁFICA.....	98,64	-0,07	102,17	0,11	102,17	0,11	93,58	-0,38	100,87	0,05	100,87	0,05
COQUE, REFINO DE PETRÓLEO, COMB. NUCLEARES E ÁLCOOL.....	87,67	-0,09	97,31	-0,02	97,31	-0,02	96,78	-0,04	106,50	0,08	106,50	0,08
PRODUTOS QUÍMICOS.....	100,34	0,00	102,41	0,06	102,41	0,06	115,77	0,77	109,78	0,50	109,78	0,50
BORRACHA E PLÁSTICO.....	94,99	-0,25	96,88	-0,15	96,88	-0,15	95,88	-0,19	98,27	-0,08	98,27	-0,08
MINERAIS NÃO-METÁLICOS.....	95,34	-0,19	97,06	-0,12	97,06	-0,12	89,59	-0,41	92,96	-0,29	92,96	-0,29
METALURGIA BÁSICA.....	94,14	-0,09	107,07	0,10	107,07	0,10	98,79	-0,02	110,71	0,24	110,71	0,24
PRODUTOS DE METAL - EXCL. MÁQUINAS E EQUIPS.....	92,93	-0,36	99,61	-0,01	99,61	-0,01	87,04	-0,83	100,84	0,04	100,84	0,04
MÁQUINAS E EQUIPS - EXCL. ELÉTR., ELETRÔN., DE PRECISÃO E DE COMUN....	92,81	-0,54	98,02	-0,14	98,02	-0,14	94,75	-0,57	100,34	0,03	100,34	0,03
MÁQUINAS E APARELHOS ELÉTR., ELETRÔN., DE PRECISÃO E DE COMUN....	103,73	0,12	104,33	0,14	104,33	0,14	101,65	0,07	102,47	0,10	102,47	0,10
FABRICAÇÃO DE MEIOS DE TRANSPORTE..	101,24	0,06	108,46	0,42	108,46	0,42	95,74	-0,40	107,04	0,64	107,04	0,64
FABRICAÇÃO DE OUTROS PRODUTOS DA INDÚSTRIA DE TRANSFORMAÇÃO.....	89,04	-0,77	90,99	-0,64	90,99	-0,64	94,74	-0,26	93,19	-0,36	93,19	-0,36

FONTE: IBGE, DIRETORIA DE PESQUISAS, COORDENAÇÃO DE INDÚSTRIA.

NOTAS: (1)BASE: IGUAL MÊS DO ANO ANTERIOR = 100

(2)BASE: IGUAL PERÍODO DO ANO ANTERIOR = 100

(3)BASE: ÚLTIMOS 12 MESES ANTERIORES = 100

PARANÁ
COMPOSIÇÃO DA TAXA DE CRESCIMENTO DOS PRINCIPAIS INDICADORES DO PESSOAL OCUPADO ASSALARIADO E DA FOLHA DE PAGAMENTO REAL
POR SEÇÕES E DIVISÕES DA INDÚSTRIA
DEZEMBRO/2005

SEÇÕES E DIVISÕES	PESSOAL OCUPADO ASSALARIADO						FOLHA DE PAGAMENTO REAL					
	MENSAL(1)		ACUMULADO(2)		12 MESES(3)		MENSAL(1)		ACUMULADO(2)		12 MESES(3)	
	ÍNDICE	COMP. TAXA	ÍNDICE	COMP. TAXA	ÍNDICE	COMP. TAXA	ÍNDICE	COMP. TAXA	ÍNDICE	COMP. TAXA	ÍNDICE	COMP. TAXA
INDÚSTRIA GERAL	97,14	-2,85	101,25	1,25	101,25	1,25	92,94	-7,05	102,46	2,46	102,46	2,46
INDÚSTRIAS EXTRATIVAS.....	90,57	-0,09	89,69	-0,11	89,69	-0,11	96,75	-0,02	94,96	-0,04	94,96	-0,04
INDÚSTRIA DE TRANSFORMAÇÃO.....	97,21	-2,75	101,38	1,36	101,38	1,36	92,91	-7,03	102,53	2,50	102,53	2,50
ALIMENTOS E BEBIDAS.....	109,60	2,18	112,00	2,61	112,00	2,61	102,33	0,45	112,53	2,42	112,53	2,42
FUMO.....	94,00	-0,00	102,43	0,00	102,43	0,00	116,51	0,02	105,65	0,00	105,65	0,00
TÊXTIL.....	99,22	-0,02	95,45	-0,14	95,45	-0,14	94,19	-0,15	98,68	-0,03	98,68	-0,03
VESTUÁRIO.....	92,07	-0,86	104,12	0,43	104,12	0,43	86,30	-0,73	102,11	0,10	102,11	0,10
CALÇADOS E COURO.....	117,13	0,25	112,69	0,18	112,69	0,18	101,16	0,01	116,53	0,15	116,53	0,15
MADEIRA.....	77,11	-2,81	86,30	-1,76	86,30	-1,76	78,88	-2,23	92,22	-0,82	92,22	-0,82
PAPEL E GRÁFICA.....	97,48	-0,17	101,09	0,07	101,09	0,07	84,39	-1,34	98,35	-0,13	98,35	-0,13
COQUE, REFINO DE PETRÓLEO, COMB. NUCLEARES E ÁLCOOL.....	85,61	-0,31	96,41	-0,09	96,41	-0,09	92,63	-0,19	106,09	0,16	106,09	0,16
PRODUTOS QUÍMICOS.....	97,31	-0,09	98,10	-0,06	98,10	-0,06	97,08	-0,18	105,17	0,35	105,17	0,35
BORRACHA E PLÁSTICO.....	97,47	-0,11	102,57	0,11	102,57	0,11	82,63	-0,80	92,42	-0,34	92,42	-0,34
MINERAIS NÃO-METÁLICOS.....	94,48	-0,24	103,37	0,14	103,37	0,14	94,77	-0,19	95,49	-0,18	95,49	-0,18
METALURGIA BÁSICA.....	94,64	-0,05	102,16	0,02	102,16	0,02	106,35	0,06	122,99	0,24	122,99	0,24
PRODUTOS DE METAL - EXCL. MÁQUINAS E EQUIPS.....	104,13	0,19	102,62	0,12	102,62	0,12	93,69	-0,31	100,42	0,01	100,42	0,01
MÁQUINAS E EQUIPS - EXCL. ELÉTR., ELETRÔN., DE PRECISÃO E DE COMUN.....	96,69	-0,19	99,70	-0,01	99,70	-0,01	96,99	-0,22	98,12	-0,16	98,12	-0,16
MÁQUINAS E APARELHOS ELÉTR., ELETRÔN., DE PRECISÃO E DE COMUN.....	106,49	0,19	106,29	0,19	106,29	0,19	104,59	0,16	104,85	0,19	104,85	0,19
FABRICAÇÃO DE MEIOS DE TRANSPORTE..	103,47	0,19	110,54	0,56	110,54	0,56	89,95	-1,28	110,32	1,17	110,32	1,17
FABRICAÇÃO DE OUTROS PRODUTOS DA INDÚSTRIA DE TRANSFORMAÇÃO.....	88,11	-0,81	86,73	-0,95	86,73	-0,95	97,99	-0,07	85,96	-0,66	85,96	-0,66

FONTE: IBGE, DIRETORIA DE PESQUISAS, COORDENAÇÃO DE INDÚSTRIA.

NOTAS: (1)BASE: IGUAL MÊS DO ANO ANTERIOR = 100

(2)BASE: IGUAL PERÍODO DO ANO ANTERIOR = 100

(3)BASE: ÚLTIMOS 12 MESES ANTERIORES = 100

SANTA CATARINA
COMPOSIÇÃO DA TAXA DE CRESCIMENTO DOS PRINCIPAIS INDICADORES DO PESSOAL OCUPADO ASSALARIADO E DA FOLHA DE PAGAMENTO REAL
POR SEÇÕES E DIVISÕES DA INDÚSTRIA
DEZEMBRO/2005

SEÇÕES E DIVISÕES	PESSOAL OCUPADO ASSALARIADO						FOLHA DE PAGAMENTO REAL					
	MENSAL(1)		ACUMULADO(2)		12 MESES(3)		MENSAL(1)		ACUMULADO(2)		12 MESES(3)	
	ÍNDICE	COMP. TAXA	ÍNDICE	COMP. TAXA	ÍNDICE	COMP. TAXA	ÍNDICE	COMP. TAXA	ÍNDICE	COMP. TAXA	ÍNDICE	COMP. TAXA
INDÚSTRIA GERAL	97,36	-2,63	100,94	0,94	100,94	0,94	101,90	1,90	104,01	4,01	104,01	4,01
INDÚSTRIAS EXTRATIVAS.....	115,79	0,21	118,49	0,23	118,49	0,23	112,48	0,25	125,56	0,45	125,56	0,45
INDÚSTRIA DE TRANSFORMAÇÃO.....	97,11	-2,84	100,72	0,71	100,72	0,71	101,68	1,65	103,62	3,56	103,62	3,56
ALIMENTOS E BEBIDAS.....	107,19	1,17	106,82	1,10	106,82	1,10	100,39	0,06	107,84	1,10	107,84	1,10
FUMO.....	114,48	0,01	102,12	0,00	102,12	0,00	93,33	-0,01	95,89	-0,01	95,89	-0,01
TÊXTIL.....	104,54	0,43	106,33	0,60	106,33	0,60	105,19	0,47	106,95	0,66	106,95	0,66
VESTUÁRIO.....	94,20	-0,86	96,71	-0,50	96,71	-0,50	103,53	0,35	102,95	0,31	102,95	0,31
CALÇADOS E COURO.....	95,56	-0,05	96,98	-0,04	96,98	-0,04	108,48	0,06	111,10	0,09	111,10	0,09
MADEIRA.....	85,89	-1,50	93,26	-0,72	93,26	-0,72	88,93	-0,78	90,00	-0,71	90,00	-0,71
PAPEL E GRÁFICA.....	98,43	-0,07	102,13	0,10	102,13	0,10	110,24	0,65	112,15	0,72	112,15	0,72
COQUE, REFINO DE PETRÓLEO, COMB. NUCLEARES E ÁLCOOL.....	103,10	0,00	147,97	0,01	147,97	0,01	86,52	-0,00	123,53	0,00	123,53	0,00
PRODUTOS QUÍMICOS.....	105,06	0,08	114,74	0,24	114,74	0,24	126,24	0,62	124,86	0,53	124,86	0,53
BORRACHA E PLÁSTICO.....	96,17	-0,20	95,17	-0,26	95,17	-0,26	109,02	0,45	101,45	0,08	101,45	0,08
MINERAIS NÃO-METÁLICOS.....	96,95	-0,16	95,75	-0,23	95,75	-0,23	94,39	-0,33	93,53	-0,39	93,53	-0,39
METALURGIA BÁSICA.....	94,40	-0,09	107,98	0,13	107,98	0,13	90,89	-0,23	115,03	0,34	115,03	0,34
PRODUTOS DE METAL - EXCL. MÁQUINAS E EQUIPS.....	72,38	-0,99	86,20	-0,51	86,20	-0,51	74,49	-0,88	89,32	-0,39	89,32	-0,39
MÁQUINAS E EQUIPS - EXCL. ELÉTR., ELETRÔN., DE PRECISÃO E DE COMUN....	93,88	-0,50	105,76	0,45	105,76	0,45	107,91	1,01	109,10	1,12	109,10	1,12
MÁQUINAS E APARELHOS ELÉTR., ELETRÔN., DE PRECISÃO E DE COMUN....	99,98	-0,00	102,70	0,09	102,70	0,09	104,18	0,26	98,75	-0,07	98,75	-0,07
FABRICAÇÃO DE MEIOS DE TRANSPORTE..	103,42	0,13	107,72	0,30	107,72	0,30	100,52	0,02	102,43	0,14	102,43	0,14
FABRICAÇÃO DE OUTROS PRODUTOS DA INDÚSTRIA DE TRANSFORMAÇÃO.....	97,45	-0,17	99,21	-0,05	99,21	-0,05	99,31	-0,03	100,08	0,00	100,08	0,00

FONTE: IBGE, DIRETORIA DE PESQUISAS, COORDENAÇÃO DE INDÚSTRIA.

NOTAS: (1)BASE: IGUAL MÊS DO ANO ANTERIOR = 100

(2)BASE: IGUAL PERÍODO DO ANO ANTERIOR = 100

(3)BASE: ÚLTIMOS 12 MESES ANTERIORES = 100

RIO GRANDE DO SUL
COMPOSIÇÃO DA TAXA DE CRESCIMENTO DOS PRINCIPAIS INDICADORES DO PESSOAL OCUPADO ASSALARIADO E DA FOLHA DE PAGAMENTO REAL
POR SEÇÕES E DIVISÕES DA INDÚSTRIA
DEZEMBRO/2005

SEÇÕES E DIVISÕES	PESSOAL OCUPADO ASSALARIADO						FOLHA DE PAGAMENTO REAL					
	MENSAL(1)		ACUMULADO(2)		12 MESES(3)		MENSAL(1)		ACUMULADO(2)		12 MESES(3)	
	ÍNDICE	COMP. TAXA	ÍNDICE	COMP. TAXA	ÍNDICE	COMP. TAXA	ÍNDICE	COMP. TAXA	ÍNDICE	COMP. TAXA	ÍNDICE	COMP. TAXA
INDÚSTRIA GERAL	91,77	-8,22	93,70	-6,29	93,70	-6,29	95,37	-4,62	98,60	-1,39	98,60	-1,39
INDÚSTRIAS EXTRATIVAS.....	92,84	-0,04	88,96	-0,06	88,96	-0,06	155,43	0,26	113,38	0,08	113,38	0,08
INDÚSTRIA DE TRANSFORMAÇÃO.....	91,77	-8,18	93,73	-6,22	93,73	-6,22	95,08	-4,88	98,51	-1,47	98,51	-1,47
ALIMENTOS E BEBIDAS.....	107,23	1,19	101,66	0,26	101,66	0,26	105,33	0,71	105,18	0,69	105,18	0,69
FUMO.....	94,30	-0,04	98,84	-0,02	98,84	-0,02	129,22	0,47	102,10	0,04	102,10	0,04
TÊXTIL.....	94,52	-0,11	101,12	0,02	101,12	0,02	96,49	-0,05	105,48	0,08	105,48	0,08
VESTUÁRIO.....	91,42	-0,22	98,89	-0,02	98,89	-0,02	99,24	-0,01	103,97	0,05	103,97	0,05
CALÇADOS E COURO.....	78,51	-5,35	80,09	-5,34	80,09	-5,34	81,25	-3,23	83,72	-2,81	83,72	-2,81
MADEIRA.....	84,11	-0,38	98,99	-0,02	98,99	-0,02	130,72	0,63	109,78	0,20	109,78	0,20
PAPEL E GRÁFICA.....	100,28	0,01	103,53	0,14	103,53	0,14	91,66	-0,33	93,91	-0,26	93,91	-0,26
COQUE, REFINO DE PETRÓLEO, COMB. NUCLEARES E ÁLCOOL.....	103,45	0,00	99,95	-0,00	99,95	-0,00	101,84	0,02	106,94	0,06	106,94	0,06
PRODUTOS QUÍMICOS.....	100,77	0,02	100,58	0,01	100,58	0,01	128,50	1,52	109,51	0,57	109,51	0,57
BORRACHA E PLÁSTICO.....	92,42	-0,40	94,71	-0,27	94,71	-0,27	96,17	-0,18	99,66	-0,01	99,66	-0,01
MINERAIS NÃO-METÁLICOS.....	94,06	-0,17	91,81	-0,23	91,81	-0,23	78,56	-0,63	89,47	-0,31	89,47	-0,31
METALURGIA BÁSICA.....	93,79	-0,13	108,38	0,15	108,38	0,15	101,45	0,03	104,80	0,14	104,80	0,14
PRODUTOS DE METAL - EXCL. MÁQUINAS E EQUIPS.....	96,43	-0,24	104,36	0,28	104,36	0,28	87,66	-1,14	104,58	0,36	104,58	0,36
MÁQUINAS E EQUIPS - EXCL. ELÉTR., ELETRÔN., DE PRECISÃO E DE COMUN....	89,77	-0,86	91,35	-0,72	91,35	-0,72	85,10	-1,86	94,58	-0,63	94,58	-0,63
MÁQUINAS E APARELHOS ELÉTR., ELETRÔN., DE PRECISÃO E DE COMUN....	105,07	0,17	104,25	0,13	104,25	0,13	97,00	-0,11	104,36	0,16	104,36	0,16
FABRICAÇÃO DE MEIOS DE TRANSPORTE..	98,42	-0,09	107,34	0,41	107,34	0,41	99,67	-0,03	106,34	0,62	106,34	0,62
FABRICAÇÃO DE OUTROS PRODUTOS DA INDÚSTRIA DE TRANSFORMAÇÃO.....	83,16	-1,22	88,11	-0,85	88,11	-0,85	90,47	-0,55	92,62	-0,42	92,62	-0,42

FONTES: IBGE, DIRETORIA DE PESQUISAS, COORDENAÇÃO DE INDÚSTRIA.

NOTAS: (1)BASE: IGUAL MÊS DO ANO ANTERIOR = 100

(2)BASE: IGUAL PERÍODO DO ANO ANTERIOR = 100

(3)BASE: ÚLTIMOS 12 MESES ANTERIORES = 100

**TAXAS DE ADMISSÃO, DE DESLIGAMENTO, DE REALOCAÇÃO E DE ROTATIVIDADE,
SEGUNDO ATIVIDADES INDUSTRIAIS
BRASIL
2005**

SEÇÕES E DIVISÕES	ADMISSÃO (1)			DESLIGAMENTO (2)			REALOCAÇÃO (3)			ROTATIVIDADE (4)		
	OUT	NOV	DEZ	OUT	NOV	DEZ	OUT	NOV	DEZ	OUT	NOV	DEZ
INDÚSTRIA GERAL	2,78	2,40	1,76	2,70	3,31	3,22	5,48	5,71	4,98	2,70	2,40	1,76
INDÚSTRIAS EXTRATIVAS.....	2,41	1,30	0,86	1,81	2,18	1,89	4,22	3,48	2,76	1,81	1,30	0,86
INDÚSTRIA DE TRANSFORMAÇÃO.....	2,79	2,42	1,78	2,72	3,34	3,25	5,51	5,76	5,03	2,72	2,42	1,78
ALIMENTOS E BEBIDAS.....	3,76	3,29	3,10	3,30	5,29	3,66	7,05	8,58	6,75	3,30	3,29	3,10
FUMO.....	3,58	5,30	7,75	12,83	6,96	4,61	16,42	12,26	12,36	3,58	5,30	4,61
TÊXTIL.....	2,42	1,62	1,18	2,18	2,62	2,47	4,59	4,24	3,65	2,18	1,62	1,18
VESTUÁRIO.....	2,69	2,63	1,35	2,80	2,49	4,02	5,48	5,12	5,37	2,69	2,49	1,35
CALÇADOS E COURO.....	3,31	2,27	1,35	3,02	3,84	7,26	6,32	6,11	8,61	3,02	2,27	1,35
MADEIRA.....	3,27	2,80	2,06	3,64	2,98	3,82	6,91	5,78	5,88	3,27	2,80	2,06
PAPEL E GRÁFICA.....	1,76	2,90	1,28	1,66	1,64	2,16	3,42	4,54	3,44	1,66	1,64	1,28
COQUE, REFINO DE PETRÓLEO, COMB. NUCLEARES E ÁLCOOL.....	2,72	1,76	1,63	6,12	20,86	11,52	8,84	22,62	13,15	2,72	1,76	1,63
PRODUTOS QUÍMICOS.....	1,97	1,57	1,20	2,20	1,66	2,27	4,18	3,23	3,47	1,97	1,57	1,20
BORRACHA E PLÁSTICO.....	2,14	1,65	1,16	2,60	2,12	3,02	4,74	3,77	4,18	2,14	1,65	1,16
MINERAIS NÃO-METÁLICOS.....	2,89	2,06	1,71	2,32	2,96	3,08	5,21	5,02	4,79	2,32	2,06	1,71
METALURGIA BÁSICA.....	1,42	1,43	1,12	1,70	2,10	1,42	3,12	3,53	2,55	1,42	1,43	1,12
PRODUTOS DE METAL - EXCL. MÁQUINAS E EQUIPS.....	2,31	2,53	1,51	2,83	3,01	2,51	5,14	5,54	4,02	2,31	2,53	1,51
MÁQUINAS E EQUIPS - EXCL. ELÉTR., ELETRÔN., DE PRECISÃO E DE COMUN...!	3,11	2,69	1,88	3,10	2,03	2,61	6,22	4,72	4,49	3,10	2,03	1,88
MÁQUINAS E APARELHOS ELÉTR., ELETRÔN., DE PRECISÃO E DE COMUN...!	2,88	2,61	1,09	1,99	1,81	3,03	4,87	4,42	4,12	1,99	1,81	1,09
FABRICAÇÃO DE MEIOS DE TRANSPORTE..!	1,33	1,23	0,99	1,07	1,20	1,20	2,40	2,44	2,18	1,07	1,20	0,99
FABRICAÇÃO DE OUTROS PRODUTOS DA INDÚSTRIA DE TRANSFORMAÇÃO.....!	4,14	2,72	2,22	3,33	3,07	2,50	7,47	5,80	4,72	3,33	2,72	2,22

FONTE: IBGE, DIRETORIA DE PESQUISAS, COORDENAÇÃO DE INDÚSTRIA.

(1) TX. ADMISSÃO = (ADM)T/ (POA)T-1

(3) TX. REALOCAÇÃO = (ADM + DES)T/(POA)T-1

(2) TX. DESLIGAMENTO = (DES)T/ (POA)T-1

(4) TX. ROTATIVIDADE = MIN(ADM,DES)T/ (POA)T-1

**TAXAS DE ADMISSÃO, DE DESLIGAMENTO, DE REALOCAÇÃO E DE ROTATIVIDADE,
RESULTADOS REGIONAIS - INDÚSTRIA GERAL
2005**

GRANDES REGIÕES E UNIDADES DA FEDERAÇÃO SELECIONADAS	ADMISSÃO (1)			DESLIGAMENTO (2)			REALOCAÇÃO (3)			ROTATIVIDADE (4)		
	OUT	NOV	DEZ	OUT	NOV	DEZ	OUT	NOV	DEZ	OUT	NOV	DEZ
BRASIL	2,78	2,40	1,76	2,70	3,31	3,22	5,48	5,71	4,98	2,70	2,40	1,76
REGIÃO NORTE E CENTRO-OESTE.....	3,40	3,52	3,32	4,14	4,40	5,01	7,54	7,92	8,32	3,40	3,52	3,32
REGIÃO NORDESTE.....	4,82	2,38	1,42	2,61	2,66	3,35	7,42	5,04	4,77	2,61	2,38	1,42
CEARÁ.....	2,67	1,83	0,89	2,05	1,96	4,67	4,72	3,80	5,56	2,05	1,83	0,89
PERNAMBUCO.....	5,97	2,30	1,84	2,94	2,03	2,27	8,91	4,34	4,11	2,94	2,03	1,84
BAHIA.....	2,42	2,76	1,80	2,56	3,06	2,94	4,97	5,82	4,74	2,42	2,76	1,80
REGIÃO SUDESTE.....	2,26	2,09	1,47	2,33	3,43	2,75	4,59	5,52	4,22	2,26	2,09	1,47
MINAS GERAIS.....	3,16	2,83	1,66	3,16	4,26	3,42	6,32	7,09	5,08	3,16	2,83	1,66
ESPÍRITO SANTO.....	3,93	3,43	3,22	3,06	3,13	4,72	6,99	6,56	7,94	3,06	3,13	3,22
RIO DE JANEIRO.....	2,49	2,74	1,94	1,63	2,44	1,95	4,12	5,18	3,88	1,63	2,44	1,94
SÃO PAULO.....	1,89	1,73	1,26	2,16	3,34	2,60	4,05	5,07	3,86	1,89	1,73	1,26
REGIÃO SUL.....	2,76	2,70	2,05	3,07	3,00	3,58	5,84	5,70	5,63	2,76	2,70	2,05
PARANÁ.....	2,91	2,79	1,55	3,80	2,71	3,50	6,71	5,50	5,05	2,91	2,71	1,55
SANTA CATARINA.....	2,50	2,68	1,62	2,78	2,96	3,06	5,28	5,64	4,68	2,50	2,68	1,62
RIO GRANDE DO SUL.....	2,86	2,65	2,85	2,71	3,27	4,08	5,57	5,92	6,93	2,71	2,65	2,85

FONTE: IBGE, DIRETORIA DE PESQUISAS, COORDENAÇÃO DE INDÚSTRIA.

(1) TX. ADMISSÃO = (ADM)T/ (POA)T-1

(3) TX. REALOCAÇÃO = (ADM + DES)T/(POA)T-1

(2) TX. DESLIGAMENTO = (DES)T/ (POA)T-1

(4) TX. ROTATIVIDADE = MIN(ADM,DES)T/ (POA)T-1

