

Indicadores IBGE

Pesquisa Industrial Mensal
Emprego e Salário
(PIMES)

junho 2004

Instituto Brasileiro de
Geografia e Estatística - IBGE

Presidente da República
Luiz Inácio Lula da Silva

Ministro de Estado do Planejamento, Orçamento e Gestão
Guido Mantega

INSTITUTO BRASILEIRO DE GEOGRAFIA E ESTATÍSTICA - IBGE

Presidente do IBGE
Eduardo Pereira Nunes

Diretor Executivo
José Sant'Anna Bevilacqua

ÓRGÃOS ESPECÍFICOS SINGULARES

Diretoria de Pesquisas
Wasmália Socorro Barata Bivar

Diretoria de Geociências
Guido Gelli

Diretoria de Informática
Luiz Fernando Pinto Mariano

Centro de Documentação e Disseminação de Informações
David Wu Tai

Escola Nacional de Ciências Estatísticas
Pedro Luis do Nascimento Silva

UNIDADE RESPONSÁVEL

Diretoria de Pesquisas

Coordenação das Estatísticas Econômicas
Magdalena Sophia Cronemberger Góes

Coordenação de Indústria
Silvio Sales

EQUIPE de REDAÇÃO

Redatores:

André Luiz Oliveira Macedo

Denise Ferreira Cordovil

João Lira Braga Neto

Análise de Dados:

Gerência de Análise

Gerência de Pesquisas Mensais

Editoração:

Domingos Roberto Nicolau Cersosimo

Indicadores IBGE

Plano de divulgação:

Pesquisa mensal de emprego

Estatística da produção agropecuária

Pesquisa industrial mensal: produção física Brasil

Pesquisa industrial mensal: produção física regional

Pesquisa industrial mensal: emprego e salário

Pesquisa mensal de comércio

Sistema nacional de índices de preços ao consumidor: IPCA-E

Sistema nacional de índices de preços ao consumidor: INPC - IPCA

Sistema nacional de pesquisa de custos e índices da construção civil

Contas nacionais trimestrais: indicadores de volume

Contas nacionais trimestrais: indicadores de volume e valores correntes

Iniciado em 1982, com a divulgação de indicadores sobre trabalho e rendimento, indústria e preços, o periódico **Indicadores IBGE** incorporou no decorrer da década de 80 informações sobre agropecuária e produto interno bruto. A partir de 1991, foi subdividido em fascículos por assuntos específicos, que incluem tabelas de resultados, comentários e notas metodológicas. As informações apresentadas estão disponíveis em diferentes níveis geográficos: nacional, regional e metropolitano, variando por fascículo.

SUMÁRIO

NOTAS METODOLÓGICAS.....	3
CONCEITUAÇÃO DAS VARIÁVEIS	6
COMENTÁRIOS.....	9
INDICADORES	
SÍNTESE DOS RESULTADOS	17
BRASIL	
- PESSOAL OCUPADO ASSALARIADO	18
- NÚMERO DE HORAS PAGAS	19
- NÚMERO MÉDIO DE HORAS PAGAS	20
- FOLHA DE PAGAMENTO NOMINAL	21
- FOLHA DE PAGAMENTO MÉDIA NOMINAL	22
- FOLHA DE PAGAMENTO REAL	23
- FOLHA DE PAGAMENTO MÉDIA REAL	24
REGIÕES E UNIDADES DA FEDERAÇÃO	
- PESSOAL OCUPADO ASSALARIADO	25
- NÚMERO DE HORAS PAGAS	26
- NÚMERO MÉDIO DE HORAS PAGAS	27
- FOLHA DE PAGAMENTO NOMINAL	28
- FOLHA DE PAGAMENTO MÉDIA NOMINAL	29
- FOLHA DE PAGAMENTO REAL	30
- FOLHA DE PAGAMENTO MÉDIA REAL	31
COMPOSIÇÃO DA TAXA DE CRESCIMENTO EM MARÇO DE 2004	
POR SEÇÕES E DIVISÕES - BRASIL	
- PESSOAL OCUPADO ASSALARIADO	32
- FOLHA DE PAGAMENTO REAL	33
POR REGIÕES E UNIDADES DA FEDERAÇÃO - INDÚSTRIA GERAL	
- PESSOAL OCUPADO ASSALARIADO	34
- FOLHA DE PAGAMENTO REAL	35
TABELAS REGIONAIS	36
TAXAS DE ADMISSÃO, DESLIGAMENTO, REALOCAÇÃO E ROTATIVIDADE -	
RESULTADOS REGIONAIS	
- SEGUNDO ATIVIDADES INDUSTRIAIS	50
- INDÚSTRIA GERAL	51

NOTAS METODOLÓGICAS

A partir de dezembro de 2001, o IBGE passou a divulgar indicadores sobre o mercado de trabalho industrial - cujas séries iniciam-se em dezembro de 2000 -, construídos com base na Pesquisa Industrial Mensal de Emprego e Salário (PIMES). Essa pesquisa substitui a Pesquisa Industrial Mensal - Dados Gerais, que foi divulgada pela última vez em junho de 2001.

A concepção da PIMES se insere no Programa de Modernização das Estatísticas Econômicas, iniciado pelo IBGE em 1994, que objetiva, em última análise, a produção de estatísticas com mais atualidade e em prazos mais curtos.

O objetivo dos indicadores ora apresentados é mostrar a evolução, no curto prazo, de algumas variáveis relacionadas ao mercado de trabalho industrial, tanto numa perspectiva nacional quanto regional. Assim, os resultados abrangem 18 (dezoito) segmentos industriais, e regionalmente, os seguintes Estados e Grandes Regiões: Pernambuco; Ceará; Bahia; Espírito Santo; Minas Gerais; Rio de Janeiro; São Paulo; Paraná; Santa Catarina e Rio Grande do Sul; Regiões Norte e Centro-Oeste; Região Nordeste; Região Sudeste; e Região Sul.

As atividades industriais representadas na PIMES se correspondem com as descrições da Classificação Nacional de Atividades Econômicas (CNAE) conforme o quadro abaixo:

Descrição PIMES	Divisões da CNAE
Indústrias Extrativas	10 - Extração de Carvão Mineral 11 - Extração de Petróleo e Serviços Correlatos 13 - Extração de Minerais Metálicos 14 - Extração de Minerais Não Metálicos
Alimentos e Bebidas	15 - Fabricação de Produtos Alimentícios e Bebidas
Fumo	16 - Fabricação de Produtos do Fumo
Têxtil	17 - Fabricação de Produtos Têxteis
Vestuário	18 - Confecção de Artigos do Vestuário e Acessórios
Calçados e Couro	19 - Preparação de Couros e Fabricação de Artefatos de Couro, Artigos de Viagem e Calçados
Madeira	20 - Fabricação de Produtos de Madeira
Papel e Gráfica	21 - Fabricação de Celulose, Papel e Produtos de Papel 22 - Edição, Impressão e Reprodução de Gravações
Coque, Refino de Petróleo, Combustíveis Nucleares e Álcool	23 - Fabricação de Coque, Refino de Petróleo, Elaboração de Combustíveis Nucleares e Produção de Álcool
Descrição PIMES	Divisões da CNAE
Produtos Químicos	24 - Fabricação de Produtos Químicos
Borracha e Plástico	25 - Fabricação de Produtos de Borracha e Plástico
Minerais Não-Metálicos	26 - Fabricação de Produtos de Minerais Não Metálicos

Metalurgia Básica	27 - Metalurgia Básica
Produtos de Metal, exclusive máquinas e equipamentos	28 - Fabricação de Produtos de Metal, exclusive máquinas e equipamentos
Máquinas e Equipamentos, exclusive elétricos, eletrônicos, de precisão e de comunicações	29 - Fabricação de Máquinas e Equipamentos 30 - Fabricação de Máquinas para Escritório e Equipamento de Informática
Máquinas e Aparelhos Elétricos, Eletrônicos, de Precisão e de Comunicações	31 - Fabricação de Máquinas, Aparelhos e Materiais Elétricos 32 - Fabricação de Material Eletrônico e de Aparelhos e Equipamentos de Comunicações 33 - Fabricação de Aparelhos e Instrumentos para Usos Médicos-Hospitalares, Instrumentos de Precisão e Ópticos, Equipamentos para Automação Industrial, Cronômetros e Relógios
Fabricação de Meios de Transporte	34 - Fabricação e Montagem de Veículos Automotores, Reboques e Carrocerias 35 - Fabricação de Outros Equipamentos de Transporte
Fabricação de Outros Produtos da Indústria de Transformação	36 - Fabricação de Móveis e Indústrias Diversas 37 - Reciclagem

A amostra da pesquisa tem como marco referencial as informações do Cadastro Central de Empresas do IBGE (CEMPRE) – cadastro que reúne sistematicamente informações da Relação Anual de Informações Sociais (RAIS) e das pesquisas do próprio IBGE – e foi obtida através da técnica de amostragem probabilística. Tomando como referência as Unidades Locais Industriais Produtivas – ou seja: os endereços de atuação das empresas industriais que estão dedicados principalmente à produção industrial – que apresentam pelo menos 5 pessoas ocupadas assalariadas, foi desenhada uma amostra estratificada, utilizando-se como critério de seleção a amostragem aleatória simples, sem reposição. Dentro desta concepção, são calculadas estimativas para a totalidade do universo de investigação¹.

A PIMES investiga, em aproximadamente 5.500 (cinco mil e quinhentas) plantas industriais, as seguintes variáveis: pessoal ocupado assalariado, admissões, desligamentos, número de horas pagas e valor da folha de pagamento. Os indicadores para esta última variável são apresentados em termos nominais (valores correntes) e reais (deflacionados pelo Índice Nacional de Preços ao Consumidor Amplo – IPCA, do IBGE).

A série da PIMES teve início em dezembro de 2000, e os indicadores publicados são os seguintes:

- Índice Base Fixa Mensal : compara os dados do mês de referência do índice com os do mês base da pesquisa (janeiro de 2001);

- Índice Mês/Mês Anterior com Ajuste Sazonal: divulgado apenas para as variáveis pessoal ocupado assalariado, número de horas pagas e valor da

¹ Os detalhes sobre a amostra são encontrados em Farias, Ana Maria Lima de Estudos Para Definição da Amostra da Pesquisa Industrial Mensal de Emprego e Salário, Texto Para Discussão, Diretoria de Pesquisas, número 5, Rio de Janeiro, 2001.

folha de pagamento real, no nível Brasil e para os segmentos indústria geral, indústrias extrativas e indústrias de transformação, compara os dados tratados sazonalmente do mês de referência do índice com os do mês imediatamente anterior².

- Índice Mensal: compara os dados do mês de referência do índice com os de igual mês do ano anterior;

- Índice Acumulado: compara os dados acumulados no ano, de janeiro até o mês de referência do índice, com os de igual período do ano anterior;

- Índice Acumulado 12 Meses: compara os dados acumulados nos últimos 12 meses de referência do índice, com os dos 12 meses imediatamente anteriores;

- Outros Índices: por exemplo, Mês/Mês Anterior sem ajuste sazonal, podem ser obtidos pelo usuário a partir do índice Base Fixa Mensal ou pelo SIDRA, o banco de dados agregados disponível em www.ibge.gov.br.

Os índices apresentados neste documento são preliminares, estando sujeitos à retificações nas séries já publicadas, quando o informante, por algum motivo, alterar os seus dados históricos e esses tiverem impactos sobre os índices divulgados do ano de referência (ano N) e do ano imediatamente anterior (ano N-1)³.

Informações mais detalhadas sobre procedimentos metodológicos podem ser obtidas na Coordenação de Indústria (COIND), na Av. República do Chile, 500/4º andar, CEP 20031-170, Rio de Janeiro ou pelos telefones (21) 2142-0067 e 2142-4513. Consultas específicas podem ser feitas por meio de mensagens eletrônicas enviadas para ibge@ibge.gov.br.

CONCEITUAÇÃO DAS VARIÁVEIS

Pessoal Ocupado Assalariado (POA)

Total de pessoas assalariadas em atividade (horistas e mensalistas), no último dia do mês de referência da pesquisa, com ou sem vínculo empregatício, com contrato de trabalho por tempo indeterminado ou temporário, ligadas ou não ao processo produtivo.

Admissões (ADM)

Total de pessoas assalariadas admitidas durante o mês de referência da pesquisa.

Desligamentos (DES)

Total de pessoas assalariadas desligadas da empresa durante o mês de referência da pesquisa (demissão por decisão do empregador, por justa

² Vale salientar que o ajuste sazonal das séries foi obtido utilizando-se o método X-12 ARIMA.

³ Os índices tornam-se definitivos apenas do ano N-2 em diante.

causa, por solicitação do empregado ou por acordo, aposentadoria, morte, etc.).

Número de Horas Pagas (NHP)

Número total de horas pagas ao Pessoal Ocupado Assalariado – inclusive as horas extras –, durante o mês de referência, mesmo que estejam afastadas do serviço ativo por prazo não superior a 30 dias. São calculados indicadores também para o número de horas pagas por pessoa assalariada, apresentados sob a denominação de **Número Médio de Horas Pagas**.

Valor da Folha de Pagamento (VFP)

Valor total da Folha de Pagamento do pessoal ocupado assalariado para o mês de referência, onde estão incluídos, entre outros: salários contratuais; horas extras; 13º salário; aviso prévio e indenizações; comissões e percentagens; e participação nos lucros.

A Folha de Pagamento é apresentada em quatro formas: **Valor da Folha de Pagamento Nominal**; **Valor da Folha de Pagamento Média Nominal** (folha de pagamento dividida pelo número de pessoas assalariadas); **Valor da Folha de Pagamento Real** (deflacionada); e **Valor da Folha de Pagamento Média Real** (além de deflacionada, a folha é dividida pelo número de pessoas assalariadas).

Taxa de Rotatividade (TxR)

É a razão do mínimo entre as admissões e desligamentos no mês de referência da pesquisa e o número total de pessoas ocupadas assalariadas no mês imediatamente anterior, multiplicado por 100. Representa, portanto, a percentagem do número de trabalhadores substituídos por outros no total de trabalhadores.

Taxa de Admissão

Relaciona o número de admissões no mês de referência da pesquisa com o número total de pessoas ocupadas assalariadas no mês imediatamente anterior, multiplicado por 100. Representa a percentagem do número de trabalhadores admitidos no total de trabalhadores.

Taxa de Desligamento

Relaciona o número de desligamentos no mês de referência da pesquisa com o número total de pessoas ocupadas assalariadas no mês imediatamente anterior, multiplicado por 100. Representa a percentagem do número de trabalhadores desligados no total de trabalhadores.

Taxa de Realocação

É a razão da soma do número de admissões e desligamentos no mês de referência da pesquisa com o número total de pessoas ocupadas assalariadas no mês imediatamente anterior, multiplicado por 100. Diz respeito aos

fluxos de entrada e saída de trabalhadores no mercado de trabalho, ou seja, ao número de pessoas que trocaram de local de trabalho ou cuja situação empregatícia mudou entre os períodos t e $t-1$.

COMENTÁRIOS

PESSOAL OCUPADO ASSALARIADO

Pelo segundo mês consecutivo o número de contratações no setor industrial supera o de demissões, na comparação mês/mês anterior, na série livre de influências sazonais. Em consonância com o maior ritmo observado na atividade industrial em 2004, junho mostrou acréscimo de 0,5% no pessoal ocupado, após o crescimento de 1,1% observado em maio. Este movimento de expansão é confirmado no índice de média móvel trimestral, que aponta aumento de 0,4% entre os trimestres encerrados em junho e maio de 2004. Esse índice encontra-se no seu patamar mais elevado desde março do ano passado.

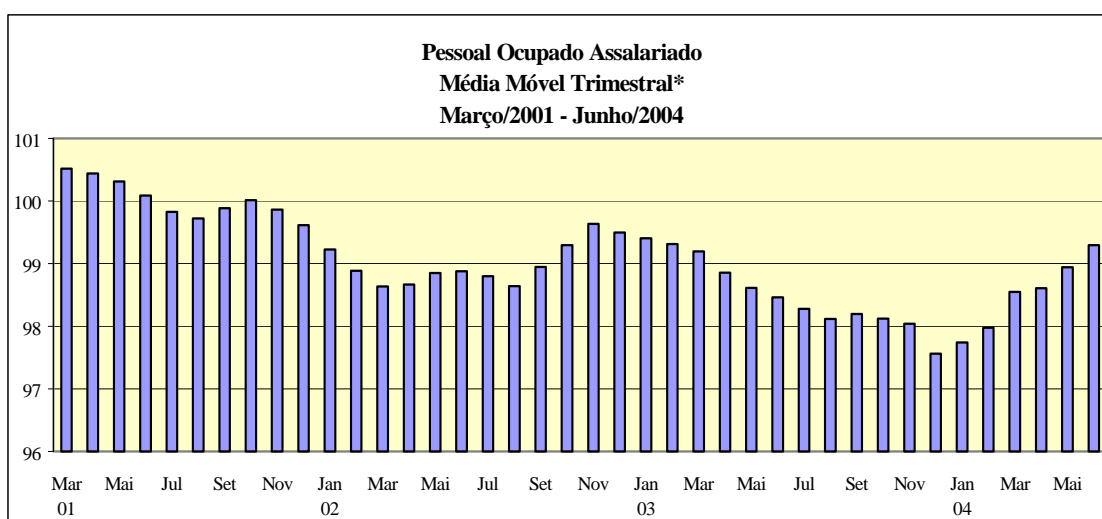

Fonte: IBGE/DPE/Coordenação da Indústria

* Série com ajuste sazonal

O emprego permanece mostrando resultado positivo no índice mensal (1,6%), a segunda elevação consecutiva neste tipo de comparação. Nos indicadores para períodos mais abrangentes, o acumulado no ano registra taxa de 0,1%, enquanto o acumulado nos últimos doze meses assinala decréscimo de 0,6%.

Em relação a junho do ano passado doze locais e atividades industriais pesquisadas mostram crescimento no pessoal ocupado. Setorialmente, no total do país, os ramos que, em função do dinamismo na produção, participaram com os maiores impactos positivos foram: máquinas e equipamentos (13,7%) e alimentos e bebidas (3,6%). Por outro lado, entre as seis atividades que assinalaram redução no emprego, sobressai a influência negativa das demissões efetuadas em vestuário (-9,7%) e produtos de metal (-7,4%).

Ainda no confronto mensal, entre os locais que apontaram as principais expansões no nível de emprego, destacam-se Minas Gerais (4,6%), São Paulo (1,1%), apontando crescimento no emprego, principalmente, nos setores de máquinas e equipamentos (22,6%) e de alimentos e bebidas (10,9%); Paraná (4,4%), em razão do acréscimo de postos de trabalho em vestuário (18,7%); e região Norte e Centro-Oeste (4,2%), sobretudo, devido ao aumento da mão-de-obra em alimentos e bebidas (7,7%). Em contraposição, Rio de Janeiro (-3,7%) e Pernambuco (-5,8%) são os dois únicos locais que apresentam resultados negativos no emprego.

Na análise trimestral observa-se um aumento no ritmo do indicador, contra igual período do ano anterior, na passagem do primeiro trimestre (-0,7%) para o segundo (0,9%). Este movimento atinge doze dos quatorze locais e quinze das dezoito atividades pesquisadas. Especificamente no que se refere ao segundo trimestre deste ano, as indústrias que mais ampliaram o nível de emprego foram as da região Norte e Centro-Oeste (4,7%), Minas Gerais (3,9%) e Paraná (3,4%). Já os recuos mais expressivos no emprego ocorreram em Pernambuco (-4,5%), Rio de Janeiro (-3,8%) e Espírito Santo (-2,9%).

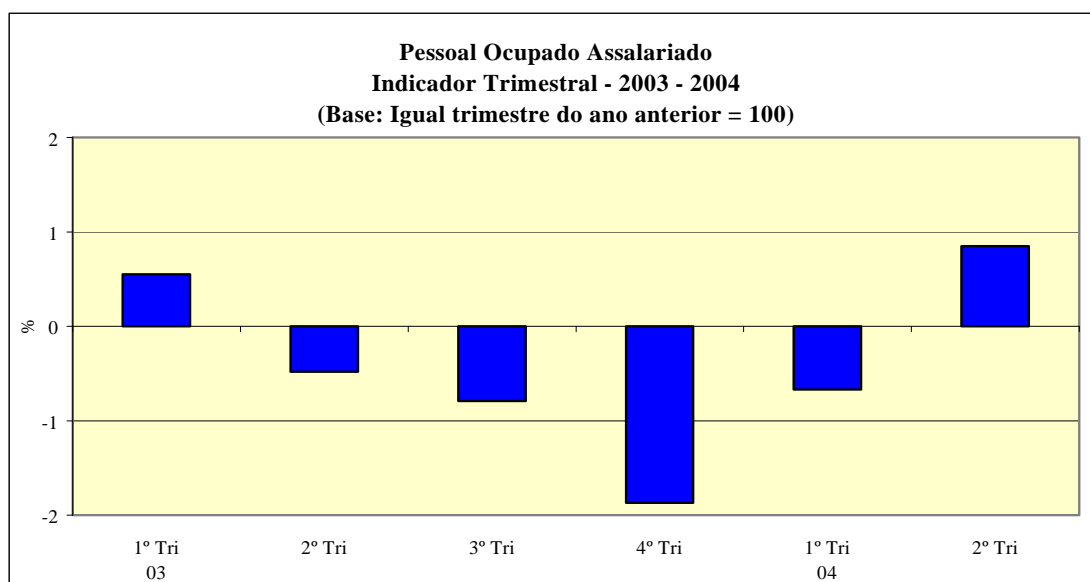

Fonte: IBGE/DPE/Coordenação de Indústria

O emprego industrial, no indicador acumulado no primeiro semestre do ano, se expande 0,1%, assinalando assim o primeiro resultado positivo no ano. No corte regional, há um predomínio de taxas negativas que atingem nove locais, com destaque para o fechamento de vagas no Rio de Janeiro (-3,9%), São Paulo (-0,5%) e Rio Grande do Sul (-1,8%). Nestes locais, sobressaem, respectivamente, os recuos vindos de produtos de metal (-30,9%), vestuário

(-26,4%) e calçados e couro (-7,5%). Em contraposição, Minas Gerais com aumento de 3,6% apresenta melhor performance, seguido pela região Norte e Centro-Oeste (2,8%) e Paraná (2,2%), positivamente influenciados pelas expansões das contratações no setor de alimentos e bebidas.

Setorialmente, ainda no indicador acumulado para janeiro-junho, as admissões superam as demissões em onze ramos, com destaque para a influência positiva vinda de máquinas e equipamentos (11,7%), seguida por alimentos e bebidas (2,2%) e fabricação de meios de transporte (3,8%). Novamente respondendo pela pressão negativa mais significativa, destaca-se a indústria de vestuário, com retração de 10,5% no pessoal ocupado.

O indicador acumulado nos últimos doze meses mostra suave desaceleração no ritmo de queda do emprego frente aos meses anteriores, uma vez que registra -0,9% em abril, -0,8% em maio e -0,6% em junho. O número de demissões foi maior que o de admissões em dez locais analisados, entre os quais destacaram-se, com as principais influências negativas, as indústrias de São Paulo (-1,3%), Rio de Janeiro (-4,5%) e Rio de Grande Sul (-2,2%). Em contraposição, a região Norte e Centro-Oeste (2,7%), Paraná (2,2%) e Minas Gerais (1,3%) mais uma vez foram os locais com os principais impactos positivos sobre o emprego. Em termos setoriais, cabe a vestuário (-9,4%) a principal pressão negativa, enquanto máquinas e equipamentos (7,7%) se destaca como a maior contribuição positiva.

Em síntese, o aumento do pessoal ocupado na indústria observado em junho, tem reflexo no índice de média móvel trimestral que permanece mostrando trajetória ascendente nos últimos meses, acumulando 1,8% entre os trimestres encerrados em junho último e dezembro de 2003. Nas comparações com o ano anterior, os resultados já são positivos tanto no mensal quanto no acumulado no ano, enquanto o indicador acumulado dos últimos doze meses, mesmo ainda registrando taxa negativa, mantém uma progressiva redução no ritmo de queda.

NÚMERO DE HORAS PAGAS

O total de horas pagas aos trabalhadores da indústria, em junho, aponta acréscimo de 0,9% em relação a maio, retirado o efeito sazonal. Os indicadores mensal e acumulado do ano apresentaram altas de 2,1% e de 0,5%, respectivamente, já o acumulado nos últimos doze meses permaneceu em queda

(-0,5%), embora mantenha trajetória ascendente, a taxa foi de -0,8% em maio. Todos os indicadores da jornada média de trabalho foram positivos, o indicador mensal teve um aumento de 0,5%, o acumulado do ano e nos últimos doze meses registraram, respectivamente, 0,4% e 0,1%.

O indicador de média móvel trimestral, ao apontar aumento de 0,3% na jornada de trabalho, entre os trimestres encerrados entre junho e maio, retoma a trajetória ascendente iniciada em janeiro de 2004, que tinha sido interrompida pelo resultado de maio.

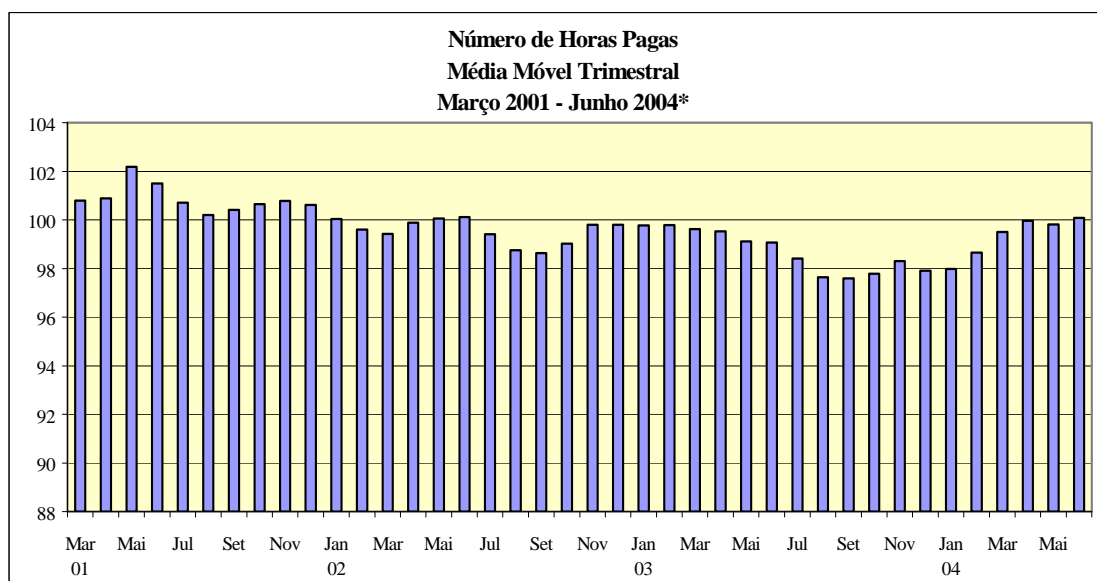

Fonte: IBGE/DPE/Coordenação de Indústria
*série com ajuste sazonal

Na comparação com igual mês do ano anterior, o número de horas pagas da indústria exibe crescimento de 2,1%, determinado pelo desempenho positivo de doze dos quatorze locais e também doze dos dezoito ramos pesquisados. No que tange aos setores, os principais impactos positivos vieram das atividades de máquinas e equipamentos (14,6%), fabricação de meios de transporte (10,1%) e borracha e plástico (8,7%). Em contrapartida, as maiores contribuições negativas ficaram por conta das indústrias de vestuário (-10,2%), produtos de metal (-6,0%) e papel e gráfica (-5,3%).

No corte regional, ainda no confronto junho 04/ junho 03, as maiores influências positivas para o cômputo geral foram proporcionadas por São Paulo (2,1%), Minas Gerais (4,9%) e região Norte e Centro-Oeste (4,0%). Na indústria paulista, os maiores impactos positivos vieram dos segmentos de máquinas e equipamentos (22,9%), alimentos e bebidas (6,9%) e borracha e plástico (10,2%); e na indústria da região Norte e Centro-Oeste os ramos de

alimentos e bebidas (8,5%), máquinas e aparelhos eletro-eletrônicos (14,4%) e fabricação de meios de transporte (14,9%), exerceram as maiores pressões positivas. Em contraposição, as duas únicas influências negativas foram: Rio de Janeiro (-5,1%) e Pernambuco (-4,7%).

Em base trimestrais, o número de horas pagas reverte o resultado de queda no primeiro trimestre (-0,1%), ao mostrar aumento no segundo trimestre de 1,1%. Nesta passagem, as maiores alterações foram verificadas nos segmentos de fumo, que passou de 0,8% para 30,7% em decorrência de alterações no período de safra; máquinas e aparelhos eletro-eletrônicos, de 0,5% para 5,9%; e outros produtos da indústria da transformação (de -5,2% para 1,4%). Em contraposição, coube a produtos de metal (de -1,7% para -7,2%) e refino de petróleo e produção de álcool (de 4,1% para 1,7%) as maiores baixas.

Entre o primeiro e o segundo trimestre deste ano, dez dos doze locais pesquisados ampliaram o índice de número de horas pagas. A região Norte e Centro-Oeste exibiu o acréscimo mais significativo (de 0,0% para 3,8%), já Pernambuco teve a maior queda (de 4,4% para -2,6%).

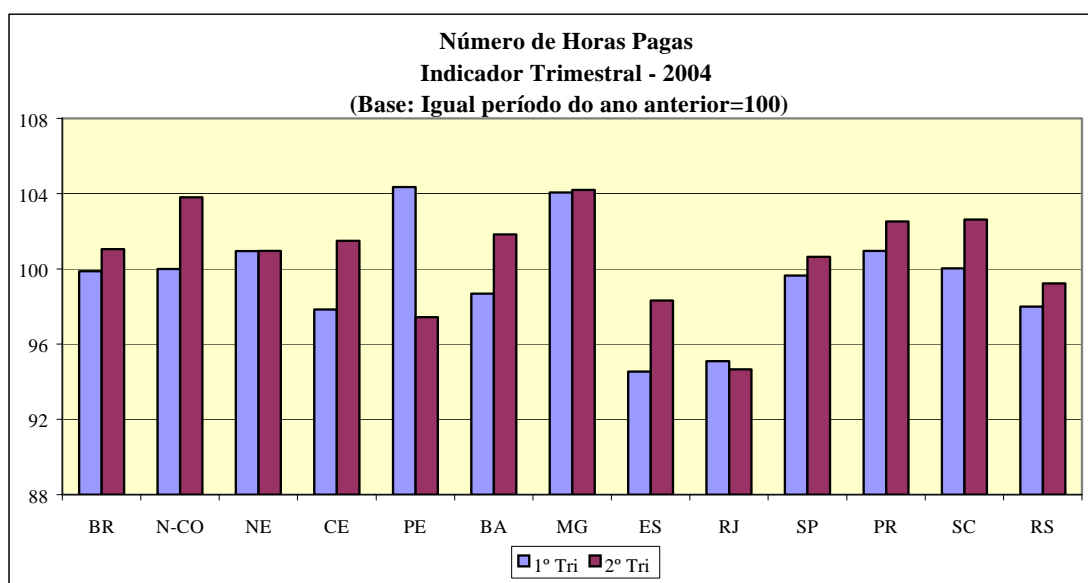

Fonte: IBGE/DPE/Coordenação de Indústria

O número de horas pagas na indústria, no acumulado janeiro-junho, apresentou uma pequena alta de 0,5%. Contribuíram positivamente dez regiões e onze setores industriais. Os maiores impactos positivos, por local, foram: Minas Gerais (4,1%), região Norte e Centro-Oeste (1,9%) e Paraná (1,7%). Por outro lado, Rio de Janeiro (-5,1%), Rio Grande do Sul (-1,4%) e Espírito Santo (-3,6%), exerceram as maiores pressões negativas. Em termos setoriais, os impactos positivos mais relevantes no total do país vieram de máquinas e

equipamentos (13,4%), fabricação de meios de transporte (6,4%) e borracha e plástico (5,8%). Em contrapartida, vestuário (-10,8%) e papel e gráfica (-5,0%) foram as principais contribuições negativas.

Por fim, o índice acumulado nos últimos doze meses apresentou queda de 0,5%, mas com esse resultado mantém a trajetória ascendente iniciada em fevereiro (-1,2%). As atividades de vestuário (-9,7%) e máquinas e equipamentos (8,2%) exerceram, respectivamente, as principais pressões, negativa e positiva. Já os locais que responderam pelos maiores impactos, negativo e positivo, respectivamente, no cômputo geral foram Rio de Janeiro (-5,5%) e Paraná (2,5%).

FOLHA DE PAGAMENTO

Após três meses consecutivos apresentando taxas negativas, a folha de pagamento dos trabalhadores da indústria volta a crescer na série livre de influências sazonais, atingindo 0,7% entre maio e junho. Nos demais indicadores, os resultados foram amplamente positivos: 8,4% no índice mensal, o segundo trimestre de 2004 registrou acréscimo de 8,1% sobre igual período de 2003, e os índices acumulado do ano e dos últimos doze meses cresceram 8,9% e 3,1%, respectivamente. Em relação à folha de pagamento média, os resultados continuam positivos: 6,7% no mensal, 8,8% no acumulado do ano e 3,8% nos últimos doze meses.

O indicador de média móvel trimestral mostra que os resultados da folha de pagamento, no início de 2004, foram mais elevados, por conta da redução da inflação e do pagamento de benefícios, enquanto que os trimestres encerrados em maio e junho foram mais baixos. Porém, mesmo apresentando ligeira redução entre maio e junho (-0,2%), o nível da folha de pagamento real é 7,9% superior ao registrado em junho de 2003.

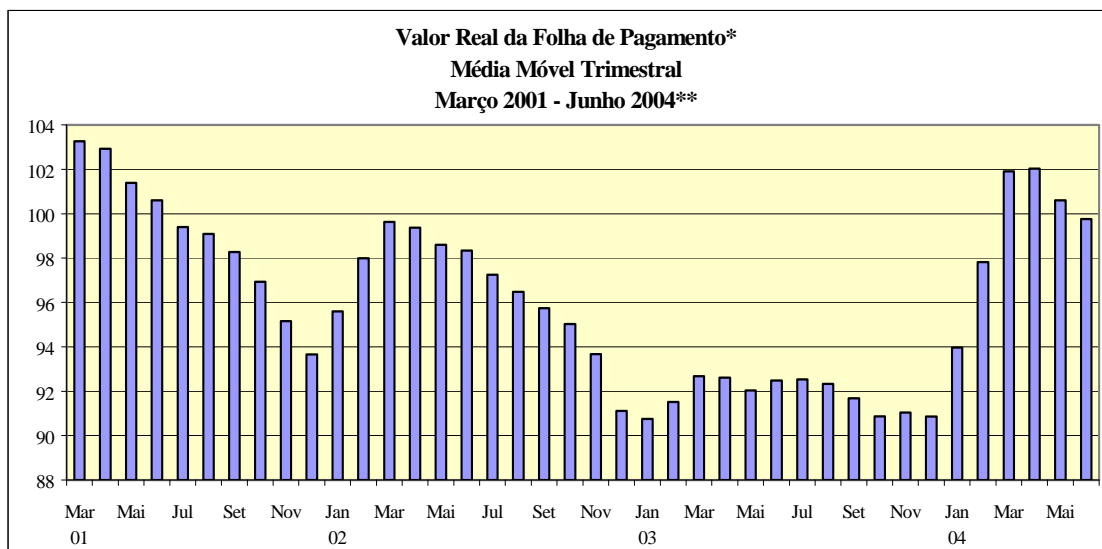

Fonte: IBGE/DPE/Coordenação de Indústria

*deflacionado pelo IPCA-IBGE

**série com ajuste sazonal

No confronto mensal (8,4%), os quatorze locais e quatorze das dezoito atividades registraram aumento na folha de pagamento. Os estados de São Paulo (9,0%) e Minas Gerais (10,5%) representaram as principais contribuições positivas no total do país, enquanto Pernambuco apresentou a taxa de crescimento de menor magnitude (2,4%). Os impactos positivos sobre a folha destes estados foram verificados, sobretudo, nos setores de máquinas e equipamentos (53,4% na indústria paulista), metalurgia básica (18,6% na indústria mineira) e papel e gráfica (43,1% na indústria pernambucana).

No total do país, sobressaíram as influências positivas de máquinas e equipamentos (30,8%), alimentos e bebidas (10,1%) e fabricação de meios de transporte (7,4%) como as mais importantes para o incremento do valor da folha de pagamento. Do lado contrário, as quatro atividades que apresentaram taxas negativas foram: produtos de metal (-10,2%), vestuário (-5,7%), têxtil (-3,0%) e minerais não-metálicos (-2,1%).

Em bases trimestrais, registraram-se resultados positivos para o total da indústria, sendo observado, porém, recuo no índice na passagem do primeiro (9,7%) para o segundo trimestre de 2004 (8,1%). Este movimento foi acompanhado por nove (excluindo as regiões Sudeste e Sul) das quatorze áreas, sendo que Rio de Janeiro (de 8,4% para 0,5%) e Pernambuco (de 7,4% para 3,5%) foram os locais em que isso foi mais evidente, como pode ser visto no gráfico abaixo.

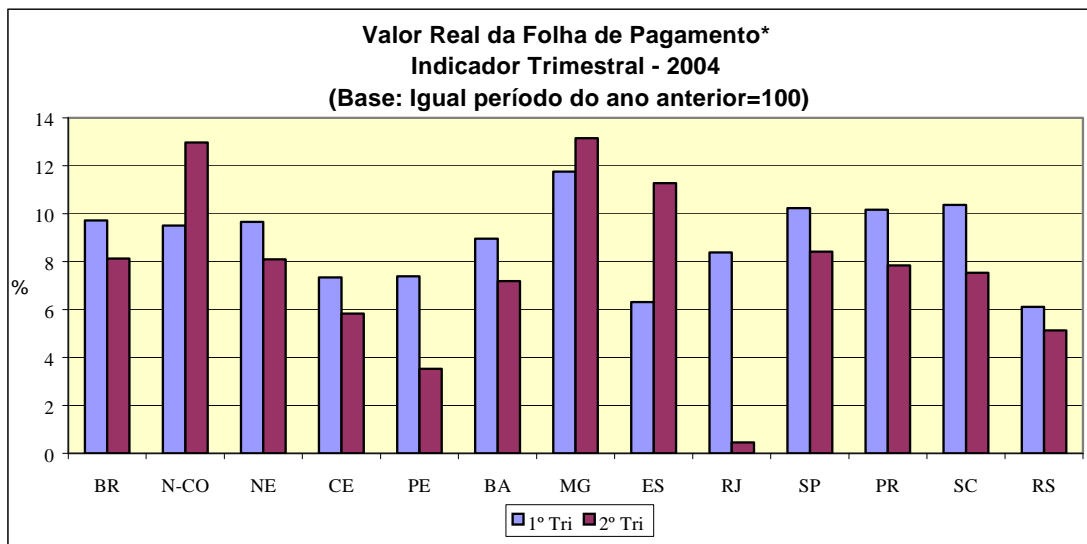

Fonte: IBGE/DPE/Coordenação de Indústria
* deflacionado pelo IPCA-IBGE

Setorialmente, doze atividades apresentaram resultados inferiores no segundo trimestre em relação aos apresentados no primeiro, sobretudo extrativa mineral e produtos de metal, que passaram de 21,1% para 9,6% e de 0,9% para -9,5%, respectivamente.

No acumulado do ano, o acréscimo de 8,9% na indústria geral foi acompanhado por quinze ramos, entre os quais sobressaíram, com os principais impactos positivos, máquinas e equipamentos (29,9%), alimentos e bebidas (8,7%) e fabricação de meios de transporte (8,6%). Em contraposição, têxtil (-8,7%), produtos de metal (-4,3%) e vestuário (-3,2%) novamente representam as contribuições negativas. Na análise regional, todos os locais apresentaram variações positivas, com destaque para São Paulo (9,3%) e Minas Gerais (12,4%).

Por fim, o indicador acumulado nos últimos doze meses apresenta uma trajetória ascendente, com resultados positivos observados nos últimos três meses: 0,8% até abril, 2,0% até maio e 3,1% até junho. Entre as áreas investigadas, apenas o Rio de Janeiro ainda apresenta diminuição no valor da folha de pagamento (-1,7%).

Em suma, os resultados positivos no total da folha de pagamentos, nas várias comparações, sugerem que a recuperação dos rendimentos é consequência do maior dinamismo observado na produção e da manutenção dos índices de preços em níveis reduzidos.

TABELA 1
INDICADORES CONJUNTURAIS DA INDÚSTRIA
INDÚSTRIA GERAL - BRASIL
2004

VARIÁVEIS	MENSAL(1)			ACUMULADO(2)			ÚLTIMOS 12 MESES(3)		
	ABR	MAI	JUN	JAN-ABR	JAN-MAI	JAN-JUN	ATÉ ABR	ATÉ MAI	ATÉ JUN
PESSOAL OCUPADO ASSALARIADO.....	99,92	101,04	101,60	99,48	99,79	100,09	99,08	99,21	99,38
NÚMERO DE HORAS PAGAS.....	100,25	100,80	102,08	99,97	100,14	100,46	99,09	99,23	99,48
NÚMERO MÉDIO DE HORAS PAGAS	100,32	99,77	100,48	100,48	100,34	100,36	100,01	100,02	100,11
FOLHA DE PAGAMENTO NOMINAL.....	114,05	113,19	114,96	116,37	115,71	115,59	112,45	112,70	113,08
FOLHA DE PAGAMENTO MÉDIA NOMINAL....	114,14	112,02	113,15	116,98	115,96	115,48	113,53	113,63	113,82
FOLHA DE PAGAMENTO REAL.....	108,35	107,64	108,40	109,38	109,03	108,92	100,82	101,95	103,08
FOLHA DE PAGAMENTO MÉDIA REAL.....	108,43	106,53	106,69	109,96	109,27	108,83	101,81	102,81	103,78

FONTE: IBGE, DIRETORIA DE PESQUISAS, COORDENAÇÃO DE INDÚSTRIA.

NOTAS: (1)BASE: IGUAL MÊS DO ANO ANTERIOR = 100

(2)BASE: IGUAL PERÍODO DO ANO ANTERIOR = 100

(3)BASE: ÚLTIMOS 12 MESES ANTERIORES = 100

TABELA 2
INDICADORES CONJUNTURAIS DA INDÚSTRIA
ÍNDICE MÊS/MÊS ANTERIOR COM AJUSTAMENTO SAZONAL(1)
BRASIL - 2004

VARIÁVEIS	IND. GERAL			IND. EXTRATIVAS			IND. TRANSFORMAÇÃO		
	ABR	MAI	JUN	ABR	MAI	JUN	ABR	MAI	JUN
PESSOAL OCUPADO ASSALARIADO(2).....	99,51	101,08	100,47	100,32	100,45	100,04	99,50	101,09	100,49
NÚMERO DE HORAS PAGAS.....	99,69	100,26	100,88	100,38	100,90	99,80	99,62	100,28	100,88
FOLHA DE PAGAMENTO REAL.....	97,73	99,06	100,73	108,20	91,64	107,40	97,51	99,25	100,52

FONTE: IBGE, DIRETORIA DE PESQUISAS, COORDENAÇÃO DE INDÚSTRIA.

(1) BASE: MÊS IMEDIATAMENTE ANTERIOR = 100

(2) VARIÁVEL SEM MOVIMENTO SAZONAL SIGNIFICATIVO E, PORTANTO, SEM AJUSTE SAZONAL NAS IND. EXTRATIVAS

**INDICADORES DO PESSOAL OCUPADO ASSALARIADO POR SEÇÕES E DIVISÕES DE INDÚSTRIA - BRASIL
2004**

SEÇÕES E DIVISÕES	BASE FIXA MENSAL(1)			MENSAL(2)			ACUMULADO(3)			ÚLTIMOS 12 MESES(4)			
	ABR	MAI	JUN	ABR	MAI	JUN	JAN-ABR	JAN-MAI	JAN-JUN	ATÉ ABR	ATÉ MAI	ATÉ JUN	
INDÚSTRIA GERAL	98,33	99,88	100,52	99,92	101,04	101,60	99,48	99,79	100,09	99,08	99,21	99,38	
INDÚSTRIAS EXTRATIVAS.....	108,13	108,62	108,66	106,26	103,84	104,17	106,70	106,12	105,79	104,48	104,54	104,71	
INDÚSTRIA DE TRANSFORMAÇÃO.....	98,12	99,69	100,35	99,79	100,98	101,54	99,33	99,66	99,97	98,97	99,10	99,27	
ALIMENTOS E BEBIDAS.....	103,68	106,76	108,58	101,26	102,68	103,63	101,69	101,89	102,18	101,59	101,73	101,95	
FUMO.....	277,79	277,14	255,61	122,55	139,47	151,29	109,88	115,91	121,14	102,08	106,71	112,09	
TÊXTIL.....	95,17	95,93	96,41	96,28	99,38	99,49	94,34	95,33	96,01	94,58	94,93	95,25	
VESTUÁRIO.....	87,25	87,94	86,85	90,70	91,34	90,33	88,87	89,36	89,52	91,99	91,34	90,61	
CALÇADOS E COURO.....	98,35	99,57	101,08	99,24	100,45	101,55	98,87	99,18	99,58	98,05	98,26	98,44	
MADEIRA.....	90,18	90,19	90,26	102,38	101,57	100,73	99,74	100,11	100,21	99,10	99,27	99,28	
PAPEL E GRÁFICA.....	89,31	89,52	88,62	93,80	94,12	93,56	93,30	93,46	93,48	95,26	95,11	94,90	
COQUE, REFINO DE PETRÓLEO, COMB. NUCLEARES E ÁLCOOL.....	174,70	216,72	222,57	102,14	110,63	104,68	106,69	107,64	107,02	111,55	111,28	109,76	
PRODUTOS QUÍMICOS.....	94,64	95,04	95,32	102,43	103,35	103,38	102,04	102,30	102,48	98,93	99,59	100,23	
BORRACHA E PLÁSTICO.....	99,55	100,88	101,34	102,91	105,50	106,14	102,11	102,78	103,34	101,09	101,70	102,34	
MINERAIS NÃO-METÁLICOS.....	87,57	87,73	88,88	94,43	94,73	96,83	94,72	94,72	95,07	94,13	94,07	94,27	
METALURGIA BÁSICA.....	105,45	106,83	107,49	105,20	106,12	106,70	105,11	105,31	105,55	103,40	103,94	104,51	
PRODUTOS DE METAL - EXCL. MÁQUINAS E EQUIPS.....	97,16	97,22	97,88	92,40	90,95	92,63	97,03	95,79	95,26	101,98	100,41	99,15	
MÁQUINAS E EQUIPS - EXCL. ELÉTR., ELETRÔN., DE PRECISÃO E DE COMUN...!	120,06	121,54	121,99	112,66	112,37	113,68	111,07	111,34	111,73	106,88	107,23	107,73	
MÁQUINAS E APARELHOS ELÉTR., ELETRÔN., DE PRECISÃO E DE COMUN...!	87,75	88,78	89,41	102,85	104,83	105,71	100,49	101,34	102,06	97,27	98,06	98,89	
FABRICAÇÃO DE MEIOS DE TRANSPORTE..!	104,07	105,41	106,49	104,56	105,24	106,22	102,83	103,32	103,81	101,96	102,26	102,63	
FABRICAÇÃO DE OUTROS PRODUTOS DA INDÚSTRIA DE TRANSFORMAÇÃO.....!	83,09	85,50	86,76	94,52	98,38	99,71	94,73	95,45	96,15	92,88	93,44	94,08	

FONTE: IBGE, DIRETORIA DE PESQUISAS, COORDENAÇÃO DE INDÚSTRIA.

NOTAS: (1)BASE: JANEIRO DE 2001 = 100

(2)BASE: IGUAL MÊS DO ANO ANTERIOR = 100

(3)BASE: IGUAL PERÍODO DO ANO ANTERIOR = 100

(4)BASE: ÚLTIMOS 12 MESES ANTERIORES = 100

**INDICADORES DO NÚMERO DE HORAS PAGAS POR SEÇÕES E DIVISÕES DE INDÚSTRIA - BRASIL
2004**

SEÇÕES E DIVISÕES	BASE FIXA MENSAL(1)			MENSAL(2)			ACUMULADO(3)			ÚLTIMOS 12 MESES(4)			
	ABR	MAI	JUN	ABR	MAI	JUN	JAN-ABR	JAN-MAI	JAN-JUN	ATÉ ABR	ATÉ MAI	ATÉ JUN	
INDÚSTRIA GERAL	98,36	100,69	100,83	100,25	100,80	102,08	99,97	100,14	100,46	99,09	99,23	99,48	
INDÚSTRIAS EXTRATIVAS.....	108,27	109,77	109,66	107,58	104,71	104,47	107,11	106,61	106,24	105,23	105,32	105,33	
INDÚSTRIA DE TRANSFORMAÇÃO.....	98,15	100,50	100,64	100,09	100,72	102,03	99,81	100,00	100,34	98,96	99,10	99,36	
ALIMENTOS E BEBIDAS.....	103,17	106,12	107,50	99,83	100,93	101,85	100,78	100,81	100,99	101,51	101,46	101,50	
FUMO.....	312,42	321,35	297,92	123,24	130,16	140,04	107,96	113,23	117,78	102,18	105,13	109,32	
TÊXTIL.....	92,16	94,47	93,94	94,49	96,81	99,15	93,61	94,25	95,05	93,35	93,49	93,95	
VESTUÁRIO.....	85,79	87,47	86,18	89,06	90,28	89,85	88,83	89,12	89,24	91,70	91,00	90,30	
CALÇADOS E COURO.....	99,17	101,14	101,99	98,80	98,46	103,09	99,85	99,57	100,15	97,77	97,82	98,28	
MADEIRA.....	88,50	88,21	87,43	102,95	101,32	100,51	99,66	100,00	100,08	98,47	98,76	98,81	
PAPEL E GRÁFICA.....	92,96	94,15	92,50	94,43	95,72	94,75	94,87	95,04	94,99	97,85	97,65	97,46	
COQUE, REFINO DE PETRÓLEO, COMB. NUCLEARES E ÁLCOOL.....	174,37	222,05	234,40	96,57	104,33	103,34	102,00	102,58	102,74	108,72	107,73	106,61	
PRODUTOS QUÍMICOS.....	96,02	96,90	96,36	101,31	101,25	101,48	101,72	101,63	101,60	98,07	98,51	99,01	
BORRACHA E PLÁSTICO.....	102,80	104,61	104,58	106,31	107,48	108,70	104,59	105,18	105,77	102,36	103,13	103,99	
MINERAIS NÃO-METÁLICOS.....	88,25	89,72	89,88	96,10	96,48	98,98	95,76	95,90	96,41	95,15	95,20	95,62	
METALURGIA BÁSICA.....	106,22	108,00	107,64	109,13	107,59	109,11	109,34	108,98	109,00	104,25	104,92	105,75	
PRODUTOS DE METAL - EXCL. MÁQUINAS E EQUIPS.....	92,51	94,79	95,37	93,11	91,33	94,02	97,02	95,83	95,52	101,05	99,83	98,81	
MÁQUINAS E EQUIPS - EXCL. ELÉTR., ELETRÔN., DE PRECISÃO E DE COMUN....	122,13	123,22	122,54	116,60	114,58	114,60	112,84	113,19	113,43	106,93	107,58	108,15	
MÁQUINAS E APARELHOS ELÉTR., ELETRÔN., DE PRECISÃO E DE COMUN....	86,10	88,39	89,94	103,54	105,09	109,15	101,25	102,01	103,18	97,21	98,11	99,32	
FABRICAÇÃO DE MEIOS DE TRANSPORTE..	106,87	110,31	110,86	106,00	107,02	110,11	105,23	105,60	106,36	103,04	103,58	104,40	
FABRICAÇÃO DE OUTROS PRODUTOS DA INDÚSTRIA DE TRANSFORMAÇÃO.....	82,62	85,37	85,53	96,37	99,39	99,91	95,18	96,01	96,66	91,89	92,69	93,48	

FONTE: IBGE, DIRETORIA DE PESQUISAS, COORDENAÇÃO DE INDÚSTRIA.

NOTAS: (1)BASE: JANEIRO DE 2001 = 100

(2)BASE: IGUAL MÊS DO ANO ANTERIOR = 100

(3)BASE: IGUAL PERÍODO DO ANO ANTERIOR = 100

(4)BASE: ÚLTIMOS 12 MESES ANTERIORES = 100

**INDICADORES DO NÚMERO MÉDIO DE HORAS PAGAS POR SEÇÕES E DIVISÕES DE INDÚSTRIA - BRASIL
2004**

SEÇÕES E DIVISÕES	BASE FIXA MENSAL(1)			MENSAL(2)			ACUMULADO(3)			ÚLTIMOS 12 MESES(4)			
	ABR	MAI	JUN	ABR	MAI	JUN	JAN-ABR	JAN-MAI	JAN-JUN	ATÉ ABR	ATÉ MAI	ATÉ JUN	
INDÚSTRIA GERAL	100,03	100,81	100,31	100,32	99,77	100,48	100,48	100,34	100,36	100,01	100,02	100,11	
INDÚSTRIAS EXTRATIVAS.....	100,13	101,06	100,92	101,24	100,84	100,30	100,38	100,47	100,44	100,72	100,76	100,60	
INDÚSTRIA DE TRANSFORMAÇÃO.....	100,03	100,81	100,29	100,30	99,75	100,48	100,49	100,34	100,36	99,99	100,00	100,10	
ALIMENTOS E BEBIDAS.....	99,51	99,40	99,01	98,59	98,29	98,29	99,10	98,94	98,83	99,91	99,73	99,55	
FUMO.....	112,47	115,95	116,55	100,56	93,33	92,56	98,44	97,24	96,34	100,75	99,41	98,26	
TÊXTIL.....	96,84	98,48	97,44	98,14	97,41	99,66	99,21	98,84	98,98	98,70	98,48	98,63	
VESTUÁRIO.....	98,33	99,47	99,23	98,20	98,84	99,47	99,94	99,72	99,68	99,66	99,62	99,64	
CALÇADOS E COURO.....	100,83	101,58	100,90	99,56	98,02	101,52	100,99	100,38	100,57	99,73	99,57	99,85	
MADEIRA.....	98,14	97,81	96,86	100,56	99,76	99,78	99,90	99,87	99,86	99,36	99,48	99,52	
PAPEL E GRÁFICA.....	104,08	105,18	104,37	100,68	101,70	101,27	101,69	101,69	101,62	102,72	102,66	102,68	
COQUE, REFINO DE PETRÓLEO, COMB. NUCLEARES E ÁLCOOL.....	99,81	102,46	105,32	94,54	94,30	98,72	95,65	95,38	95,94	97,37	96,75	97,05	
PRODUTOS QUÍMICOS.....	101,46	101,95	101,10	98,91	97,97	98,16	99,69	99,33	99,14	99,15	98,93	98,79	
BORRACHA E PLÁSTICO.....	103,26	103,70	103,19	103,31	101,88	102,41	102,43	102,32	102,33	101,26	101,41	101,61	
MINERAIS NÃO-METÁLICOS.....	100,77	102,26	101,12	101,77	101,85	102,22	101,10	101,25	101,41	101,09	101,22	101,44	
METALURGIA BÁSICA.....	100,73	101,09	100,13	103,74	101,39	102,26	104,03	103,49	103,28	100,79	100,92	101,16	
PRODUTOS DE METAL - EXCL. MÁQUINAS E EQUIPS.....	95,21	97,50	97,44	100,76	100,42	101,50	99,99	100,08	100,31	99,03	99,39	99,63	
MÁQUINAS E EQUIPS - EXCL. ELÉTR., ELETRÔN., DE PRECISÃO E DE COMUN...!	101,73	101,38	100,46	103,49	101,97	100,80	101,55	101,64	101,50	100,00	100,27	100,33	
MÁQUINAS E APARELHOS ELÉTR., ELETRÔN., DE PRECISÃO E DE COMUN...!	98,12	99,57	100,59	100,67	100,25	103,26	100,74	100,64	101,08	99,95	100,06	100,45	
FABRICAÇÃO DE MEIOS DE TRANSPORTE..!	102,69	104,65	104,10	101,38	101,68	103,67	102,32	102,19	102,44	101,05	101,28	101,71	
FABRICAÇÃO DE OUTROS PRODUTOS DA INDÚSTRIA DE TRANSFORMAÇÃO.....!	99,44	99,85	98,58	101,96	101,02	100,20	100,48	100,59	100,52	98,97	99,23	99,39	

FONTE: IBGE, DIRETORIA DE PESQUISAS, COORDENAÇÃO DE INDÚSTRIA.

NOTAS: (1)BASE: JANEIRO DE 2001 = 100

(2)BASE: IGUAL MÊS DO ANO ANTERIOR = 100

(3)BASE: IGUAL PERÍODO DO ANO ANTERIOR = 100

(4)BASE: ÚLTIMOS 12 MESES ANTERIORES = 100

**INDICADORES DA FOLHA DE PAGAMENTO NOMINAL POR SEÇÕES E DIVISÕES DE INDÚSTRIA - BRASIL
2004**

SEÇÕES E DIVISÕES	BASE FIXA MENSAL(1)			MENSAL(2)			ACUMULADO(3)			ÚLTIMOS 12 MESES(4)			
	ABR	MAI	JUN	ABR	MAI	JUN	JAN-ABR	JAN-MAI	JAN-JUN	ATÉ ABR	ATÉ MAI	ATÉ JUN	
INDÚSTRIA GERAL	127,27	129,91	131,71	114,05	113,19	114,96	116,37	115,71	115,59	112,45	112,70	113,08	
INDÚSTRIAS EXTRATIVAS.....	142,55	134,72	142,26	136,75	89,61	131,31	131,00	120,77	122,36	118,63	113,39	117,34	
INDÚSTRIA DE TRANSFORMAÇÃO.....	126,75	129,75	131,35	113,33	114,25	114,43	115,86	115,53	115,34	112,24	112,68	112,94	
ALIMENTOS E BEBIDAS.....	140,79	151,64	155,70	108,82	114,38	116,79	115,27	115,08	115,38	114,71	115,13	115,29	
FUMO.....	196,34	177,36	190,71	124,21	122,52	129,82	115,07	116,59	118,86	111,63	112,46	113,90	
TÊXTIL.....	111,61	113,17	115,70	94,21	92,35	102,86	96,70	95,78	96,93	99,93	97,90	97,46	
VESTUÁRIO.....	111,38	113,74	115,36	102,98	101,64	100,03	103,76	103,32	102,74	102,61	102,23	101,62	
CALÇADOS E COURO.....	145,75	152,91	154,36	111,77	114,38	119,10	112,59	112,96	113,99	111,45	111,94	112,65	
MADEIRA.....	120,24	124,21	125,01	117,68	112,76	111,96	117,81	116,73	115,87	111,19	111,59	111,83	
PAPEL E GRÁFICA.....	102,78	108,22	107,69	109,79	112,83	110,62	112,59	112,64	112,30	103,76	104,97	105,79	
COQUE, REFINO DE PETRÓLEO, COMB. NUCLEARES E ÁLCOOL.....	163,36	188,03	201,48	111,09	111,89	112,04	114,93	114,23	113,80	118,92	118,32	117,85	
PRODUTOS QUÍMICOS.....	126,81	123,38	124,56	117,38	115,65	112,95	119,08	118,41	117,50	115,20	115,72	115,80	
BORRACHA E PLÁSTICO.....	141,05	144,36	147,67	111,09	117,10	117,00	117,80	117,65	117,54	117,06	117,26	117,10	
MINERAIS NÃO-METÁLICOS.....	112,55	113,85	114,99	102,51	104,13	103,88	110,77	109,41	108,45	103,75	104,18	104,46	
METALURGIA BÁSICA.....	140,69	142,22	137,06	126,68	117,30	116,92	124,34	122,89	121,89	119,05	119,37	119,62	
PRODUTOS DE METAL - EXCL. MÁQUINAS E EQUIPS.....	105,14	110,36	109,93	94,21	96,77	95,29	104,33	102,78	101,50	107,72	106,79	105,41	
MÁQUINAS E EQUIPS - EXCL. ELÉTR., ELETRÔN., DE PRECISÃO E DE COMUN....	160,07	162,23	167,70	139,34	136,86	138,67	137,85	137,65	137,82	125,00	126,84	128,57	
MÁQUINAS E APARELHOS ELÉTR., ELETRÔN., DE PRECISÃO E DE COMUN....	101,18	98,94	102,92	115,39	118,97	120,82	112,75	113,96	115,10	107,53	109,03	110,56	
FABRICAÇÃO DE MEIOS DE TRANSPORTE..	130,65	131,77	130,55	115,51	117,13	113,86	115,20	115,60	115,30	113,05	113,29	113,01	
FABRICAÇÃO DE OUTROS PRODUTOS DA INDÚSTRIA DE TRANSFORMAÇÃO.....	112,74	116,71	118,16	113,05	113,26	112,37	113,40	113,37	113,20	108,17	109,20	109,79	

FONTE: IBGE, DIRETORIA DE PESQUISAS, COORDENAÇÃO DE INDÚSTRIA.

NOTAS: (1)BASE: JANEIRO DE 2001 = 100

(2)BASE: IGUAL MÊS DO ANO ANTERIOR = 100

(3)BASE: IGUAL PERÍODO DO ANO ANTERIOR = 100

(4)BASE: ÚLTIMOS 12 MESES ANTERIORES = 100

**INDICADORES DA FOLHA DE PAGAMENTO MÉDIA NOMINAL POR SEÇÕES E DIVISÕES DE INDÚSTRIA - BRASIL
2004**

SEÇÕES E DIVISÕES	BASE FIXA MENSAL(1)			MENSAL(2)			ACUMULADO(3)			ÚLTIMOS 12 MESES(4)			
	ABR	MAI	JUN	ABR	MAI	JUN	JAN-ABR	JAN-MAI	JAN-JUN	ATÉ ABR	ATÉ MAI	ATÉ JUN	
INDÚSTRIA GERAL	129,43	130,07	131,03	114,14	112,02	113,15	116,98	115,96	115,48	113,53	113,63	113,82	
INDÚSTRIAS EXTRATIVAS.....	131,84	124,04	130,93	128,69	86,30	126,06	122,76	113,95	115,75	113,44	108,40	112,00	
INDÚSTRIA DE TRANSFORMAÇÃO.....	129,17	130,15	130,89	113,57	113,14	112,69	116,65	115,93	115,38	113,45	113,74	113,80	
ALIMENTOS E BEBIDAS.....	135,80	142,04	143,39	107,47	111,39	112,70	113,33	112,92	112,88	112,95	113,22	113,13	
FUMO.....	70,68	64,00	74,61	101,36	87,85	85,81	105,97	102,47	99,34	111,27	109,51	107,05	
TÊXTIL.....	117,27	117,97	120,01	97,86	92,93	103,38	102,50	100,43	100,92	105,63	103,11	102,32	
VESTUÁRIO.....	127,66	129,34	132,83	113,54	111,28	110,74	116,74	115,60	114,74	111,87	112,18	112,32	
CALÇADOS E COURO.....	148,19	153,57	152,71	112,63	113,87	117,28	113,86	113,86	114,43	113,53	113,79	114,29	
MADEIRA.....	133,34	137,72	138,49	114,94	111,02	111,15	118,10	116,57	115,61	112,27	112,48	112,70	
PAPEL E GRÁFICA.....	115,08	120,89	121,51	117,05	119,88	118,23	120,67	120,51	120,12	109,11	110,53	111,62	
COQUE, REFINO DE PETRÓLEO, COMB. NUCLEARES E ÁLCOOL.....	93,51	86,76	90,53	108,76	101,14	107,03	107,62	106,39	106,49	106,91	106,67	107,56	
PRODUTOS QUÍMICOS.....	134,00	129,82	130,68	114,60	111,90	109,26	116,68	115,76	114,68	116,29	116,10	115,48	
BORRACHA E PLÁSTICO.....	141,68	143,11	145,72	107,95	110,99	110,23	115,39	114,47	113,73	115,77	115,29	114,42	
MINERAIS NÃO-METÁLICOS.....	128,52	129,77	129,37	108,55	109,93	107,29	116,92	115,47	114,04	110,31	110,82	110,86	
METALURGIA BÁSICA.....	133,42	133,13	127,51	120,42	110,54	109,58	118,27	116,68	115,50	114,93	114,67	114,34	
PRODUTOS DE METAL - EXCL. MÁQUINAS E EQUIPS.....	108,21	113,51	112,32	101,96	106,40	102,87	107,43	107,22	106,48	105,67	106,34	106,26	
MÁQUINAS E EQUIPS - EXCL. ELÉTR., ELETRÔN., DE PRECISÃO E DE COMUN....	133,33	133,48	137,48	123,69	121,80	121,98	124,15	123,68	123,39	116,76	118,07	119,12	
MÁQUINAS E APARELHOS ELÉTR., ELETRÔN., DE PRECISÃO E DE COMUN....	115,30	111,44	115,11	112,19	113,48	114,29	112,16	112,42	112,74	110,53	111,19	111,82	
FABRICAÇÃO DE MEIOS DE TRANSPORTE..	125,54	125,00	122,60	110,47	111,30	107,20	112,03	111,88	111,09	110,93	110,82	110,16	
FABRICAÇÃO DE OUTROS PRODUTOS DA INDÚSTRIA DE TRANSFORMAÇÃO.....	135,69	136,50	136,20	119,60	115,12	112,70	119,72	118,76	117,70	116,45	116,85	116,69	

FONTE: IBGE, DIRETORIA DE PESQUISAS, COORDENAÇÃO DE INDÚSTRIA.

NOTAS: (1)BASE: JANEIRO DE 2001 = 100

(2)BASE: IGUAL MÊS DO ANO ANTERIOR = 100

(3)BASE: IGUAL PERÍODO DO ANO ANTERIOR = 100

(4)BASE: ÚLTIMOS 12 MESES ANTERIORES = 100

**INDICADORES DA FOLHA DE PAGAMENTO REAL POR SEÇÕES E DIVISÕES DE INDÚSTRIA - BRASIL
2004**

SEÇÕES E DIVISÕES	BASE FIXA MENSAL(1)			MENSAL(2)			ACUMULADO(3)			ÚLTIMOS 12 MESES(4)			
	ABR	MAI	JUN	ABR	MAI	JUN	JAN-ABR	JAN-MAI	JAN-JUN	ATÉ ABR	ATÉ MAI	ATÉ JUN	
INDÚSTRIA GERAL	94,54	96,02	96,66	108,35	107,64	108,40	109,38	109,03	108,92	100,82	101,95	103,08	
INDÚSTRIAS EXTRATIVAS.....	105,89	99,57	104,41	129,91	85,22	123,82	123,09	113,90	115,38	106,25	102,55	107,03	
INDÚSTRIA DE TRANSFORMAÇÃO.....	94,15	95,89	96,40	107,67	108,65	107,90	108,90	108,85	108,69	100,63	101,93	102,95	
ALIMENTOS E BEBIDAS.....	104,58	112,07	114,27	103,38	108,78	110,12	108,36	108,45	108,74	102,84	104,17	105,11	
FUMO.....	145,85	131,08	139,96	118,00	116,52	122,40	108,20	109,86	111,98	100,18	101,89	104,01	
TÊXTIL.....	82,91	83,64	84,91	89,50	87,83	96,99	90,90	90,26	91,34	89,73	88,68	88,91	
VESTUÁRIO.....	82,74	84,06	84,66	97,83	96,66	94,32	97,52	97,34	96,82	91,95	92,40	92,54	
CALÇADOS E COURO.....	108,27	113,02	113,28	106,19	108,78	112,30	105,83	106,43	107,40	99,90	101,22	102,61	
MADEIRA.....	89,32	91,81	91,74	111,80	107,23	105,57	110,75	110,00	109,22	99,50	100,74	101,75	
PAPEL E GRÁFICA.....	76,35	79,99	79,03	104,30	107,30	104,30	105,80	106,10	105,80	92,86	94,75	96,22	
COQUE, REFINO DE PETRÓLEO, COMB. NUCLEARES E ÁLCOOL.....	121,35	138,97	147,86	105,53	106,41	105,65	108,03	107,67	107,27	106,46	106,93	107,43	
PRODUTOS QUÍMICOS.....	94,20	91,19	91,41	111,51	109,99	106,50	111,92	111,55	110,72	103,38	104,74	105,63	
BORRACHA E PLÁSTICO.....	104,77	106,70	108,38	105,54	111,36	110,32	110,75	110,87	110,78	105,04	106,16	106,83	
MINERAIS NÃO-METÁLICOS.....	83,60	84,15	84,39	97,38	99,02	97,95	104,13	103,10	102,22	92,86	94,09	95,10	
METALURGIA BÁSICA.....	104,51	105,12	100,59	120,35	111,55	110,24	116,84	115,77	114,86	106,79	108,07	109,15	
PRODUTOS DE METAL - EXCL. MÁQUINAS E EQUIPS.....	78,10	81,57	80,68	89,50	92,03	89,85	98,09	96,87	95,68	96,68	96,73	96,24	
MÁQUINAS E EQUIPS - EXCL. ELÉTR., ELETRÔN., DE PRECISÃO E DE COMUN...!	118,90	119,91	123,08	132,38	130,16	130,76	129,55	129,67	129,86	112,03	114,69	117,13	
MÁQUINAS E APARELHOS ELÉTR., ELETRÔN., DE PRECISÃO E DE COMUN...!	75,16	73,12	75,53	109,62	113,14	113,92	105,96	107,33	108,41	96,36	98,54	100,68	
FABRICAÇÃO DE MEIOS DE TRANSPORTE..!	97,05	97,39	95,81	109,73	111,39	107,36	108,27	108,89	108,63	101,54	102,64	103,16	
FABRICAÇÃO DE OUTROS PRODUTOS DA INDÚSTRIA DE TRANSFORMAÇÃO.....!	83,75	86,26	86,71	107,40	107,71	105,96	106,57	106,80	106,65	96,84	98,63	99,94	

FONTE: IBGE, DIRETORIA DE PESQUISAS, COORDENAÇÃO DE INDÚSTRIA.

NOTAS: (1)BASE: JANEIRO DE 2001 = 100

(2)BASE: IGUAL MÊS DO ANO ANTERIOR = 100

(3)BASE: IGUAL PERÍODO DO ANO ANTERIOR = 100

(4)BASE: ÚLTIMOS 12 MESES ANTERIORES = 100

**INDICADORES DA FOLHA DE PAGAMENTO MÉDIA REAL POR SEÇÕES E DIVISÕES DE INDÚSTRIA - BRASIL
2004**

SEÇÕES E DIVISÕES	BASE FIXA MENSAL(1)			MENSAL(2)			ACUMULADO(3)			ÚLTIMOS 12 MESES(4)			
	ABR	MAI	JUN	ABR	MAI	JUN	JAN-ABR	JAN-MAI	JAN-JUN	ATÉ ABR	ATÉ MAI	ATÉ JUN	
INDÚSTRIA GERAL	96,14	96,14	96,16	108,43	106,53	106,69	109,96	109,27	108,83	101,81	102,81	103,78	
INDÚSTRIAS EXTRATIVAS.....	97,93	91,67	96,09	122,25	82,07	118,87	115,34	107,45	109,13	101,62	98,06	102,17	
INDÚSTRIA DE TRANSFORMAÇÃO.....	95,95	96,19	96,06	107,89	107,60	106,26	109,64	109,23	108,73	101,74	102,91	103,76	
ALIMENTOS E BEBIDAS.....	100,87	104,98	105,23	102,10	105,93	106,27	106,55	106,42	106,40	101,28	102,47	103,18	
FUMO.....	52,50	47,30	54,76	96,29	83,55	80,91	99,49	96,47	93,59	99,49	98,59	97,04	
TÊXTIL.....	87,11	87,19	88,08	92,96	88,37	97,48	96,35	94,66	95,12	94,87	93,44	93,39	
VESTUÁRIO.....	94,83	95,59	97,48	107,87	105,83	104,42	109,74	108,94	108,15	100,20	101,36	102,29	
CALÇADOS E COURO.....	110,08	113,50	112,07	107,00	108,29	110,58	107,03	107,29	107,83	101,82	102,96	104,18	
MADEIRA.....	99,05	101,79	101,64	109,19	105,58	104,80	111,03	109,88	108,99	100,49	101,57	102,57	
PAPEL E GRÁFICA.....	85,48	89,35	89,18	111,20	114,01	111,48	113,40	113,52	113,18	97,64	99,75	101,50	
COQUE, REFINO DE PETRÓLEO, COMB. NUCLEARES E ÁLCOOL.....	69,46	64,13	66,44	103,32	96,18	100,92	101,12	100,20	100,31	95,94	96,54	98,12	
PRODUTOS QUÍMICOS.....	99,54	95,95	95,90	108,87	106,42	103,02	109,68	109,06	108,07	104,46	105,19	105,44	
BORRACHA E PLÁSTICO.....	105,24	105,77	106,94	102,55	105,55	103,94	108,48	107,88	107,20	103,90	104,41	104,42	
MINERAIS NÃO-METÁLICOS.....	95,47	95,91	94,94	103,13	104,54	101,16	109,91	108,82	107,50	98,79	100,15	101,00	
METALURGIA BÁSICA.....	99,11	98,40	93,58	114,40	105,12	103,32	111,12	109,91	108,84	103,12	103,83	104,33	
PRODUTOS DE METAL - EXCL. MÁQUINAS E EQUIPS.....	80,38	83,89	82,43	96,86	101,19	96,99	100,98	101,02	100,35	94,68	96,15	96,84	
MÁQUINAS E EQUIPS - EXCL. ELÉTR., ELETRÔN., DE PRECISÃO E DE COMUN...!	99,04	98,66	100,89	117,50	115,83	115,02	116,68	116,51	116,26	104,59	106,71	108,50	
MÁQUINAS E APARELHOS ELÉTR., ELETRÔN., DE PRECISÃO E DE COMUN...!	85,65	82,37	84,48	106,58	107,92	107,77	105,42	105,91	106,22	99,10	100,56	101,91	
FABRICAÇÃO DE MEIOS DE TRANSPORTE..!	93,26	92,39	89,97	104,95	105,84	101,07	105,28	105,39	104,67	99,62	100,39	100,55	
FABRICAÇÃO DE OUTROS PRODUTOS DA INDÚSTRIA DE TRANSFORMAÇÃO.....!	100,80	100,89	99,95	113,62	109,48	106,26	112,52	111,90	110,93	104,38	105,68	106,36	

FONTE: IBGE, DIRETORIA DE PESQUISAS, COORDENAÇÃO DE INDÚSTRIA.

NOTAS: (1)BASE: JANEIRO DE 2001 = 100

(2)BASE: IGUAL MÊS DO ANO ANTERIOR = 100

(3)BASE: IGUAL PERÍODO DO ANO ANTERIOR = 100

(4)BASE: ÚLTIMOS 12 MESES ANTERIORES = 100

**INDICADORES DO PESSOAL OCUPADO ASSALARIADO
RESULTADOS REGIONAIS - INDÚSTRIA GERAL
2004**

GRANDES REGIÕES E UNIDADES DA FEDERAÇÃO SELECIONADAS	BASE FIXA MENSAL(1)			MENSAL(2)			ACUMULADO(3)			ÚLTIMOS 12 MESES(4)		
	ABR	MAI	JUN	ABR	MAI	JUN	JAN-ABR	JAN-MAI	JAN-JUN	ATÉ ABR	ATÉ MAI	ATÉ JUN
BRASIL	98,33	99,88	100,52	99,92	101,04	101,60	99,48	99,79	100,09	99,08	99,21	99,38
REGIÃO NORTE E CENTRO-OESTE.....	105,46	107,92	108,42	105,09	104,82	104,21	101,92	102,51	102,80	102,80	102,76	102,65
REGIÃO NORDESTE.....	92,51	93,37	93,92	98,89	99,96	100,32	99,90	99,91	99,98	99,22	99,29	99,43
CEARÁ.....	100,32	101,40	101,78	99,17	101,44	102,55	97,80	98,52	99,18	99,37	99,39	99,66
PERNAMBUCO.....	89,60	89,68	89,04	96,95	95,55	94,18	100,30	99,37	98,52	99,51	99,25	98,85
BAHIA.....	93,10	95,74	95,75	97,63	100,16	100,30	97,98	98,42	98,74	97,28	97,50	97,71
REGIÃO SUDESTE.....	95,50	97,22	97,92	99,23	100,53	101,22	99,22	99,48	99,77	98,23	98,45	98,71
MINAS GERAIS.....	100,89	102,21	103,99	103,13	103,88	104,64	103,21	103,35	103,57	100,43	100,87	101,34
ESPÍRITO SANTO.....	91,26	92,49	93,35	94,69	96,58	100,19	93,65	94,23	95,20	93,23	93,33	93,93
RIO DE JANEIRO.....	86,09	86,93	86,81	95,86	96,27	96,34	96,01	96,06	96,11	95,49	95,56	95,55
SÃO PAULO.....	95,76	97,76	98,30	98,88	100,45	101,08	98,87	99,19	99,50	98,27	98,45	98,67
REGIÃO SUL.....	105,35	106,56	107,16	100,35	101,46	102,17	99,17	99,63	100,05	99,78	99,78	99,85
PARANÁ.....	104,70	107,02	107,76	102,33	103,61	104,35	101,26	101,74	102,18	101,97	102,05	102,18
SANTA CATARINA.....	110,55	111,21	111,17	101,49	102,42	102,11	99,66	100,21	100,52	100,27	100,31	100,29
RIO GRANDE DO SUL.....	101,54	102,34	103,28	98,06	99,17	100,61	97,29	97,67	98,16	97,77	97,71	97,80

FONTE: IBGE, DIRETORIA DE PESQUISAS, COORDENAÇÃO DE INDÚSTRIA.

NOTAS: (1)BASE: JANEIRO DE 2001 = 100

(3)BASE: IGUAL PERÍODO DO ANO ANTERIOR = 100

(2)BASE: IGUAL MÊS DO ANO ANTERIOR = 100

(4)BASE: ÚLTIMOS 12 MESES ANTERIORES = 100

**INDICADORES DO NÚMERO DE HORAS PAGAS
RESULTADOS REGIONAIS - INDÚSTRIA GERAL
2004**

GRANDES REGIÕES E UNIDADES DA FEDERAÇÃO SELECIONADAS	BASE FIXA MENSAL (1)			MENSAL (2)			ACUMULADO (3)			ÚLTIMOS 12 MESES (4)		
	ABR	MAI	JUN	ABR	MAI	JUN	JAN-ABR	JAN-MAI	JAN-JUN	ATÉ ABR	ATÉ MAI	ATÉ JUN
BRASIL	98,36	100,69	100,83	100,25	100,80	102,08	99,97	100,14	100,46	99,09	99,23	99,48
REGIÃO NORTE E CENTRO-OESTE	102,43	105,59	106,06	104,32	103,16	103,96	101,07	101,50	101,92	101,01	100,96	101,00
REGIÃO NORDESTE	92,16	93,11	92,85	100,84	100,78	101,21	100,92	100,89	100,94	99,78	99,90	100,08
CEARÁ	100,20	102,50	102,35	99,66	101,67	103,15	98,29	98,96	99,65	99,24	99,28	99,53
PERNAMBUCO	88,38	88,23	87,22	99,95	97,13	95,30	103,33	102,14	101,04	101,67	101,39	100,98
BAHIA	96,50	100,57	99,50	100,72	102,39	102,35	99,20	99,85	100,27	99,16	99,42	99,65
REGIÃO SUDESTE	95,30	97,87	98,14	99,58	100,39	101,78	99,75	99,89	100,20	98,37	98,61	98,97
MINAS GERAIS	100,10	102,63	103,63	103,10	104,58	104,90	103,81	103,97	104,13	100,48	101,02	101,52
ESPÍRITO SANTO	91,31	93,89	93,54	96,36	97,78	100,88	94,99	95,56	96,42	94,03	94,25	94,88
RIO DE JANEIRO	83,96	85,48	84,23	94,25	94,85	94,86	94,88	94,87	94,87	94,58	94,51	94,48
SÃO PAULO	96,07	98,84	99,19	99,60	100,25	102,06	99,63	99,76	100,14	98,57	98,78	99,16
REGIÃO SUL	107,16	109,35	109,29	100,17	100,95	102,51	99,65	99,92	100,36	99,73	99,71	99,84
PARANÁ	107,12	109,84	109,88	101,64	102,59	103,28	101,13	101,43	101,74	102,53	102,49	102,46
SANTA CATARINA	109,29	110,70	110,36	101,97	102,68	103,22	100,51	100,95	101,33	99,75	99,92	100,11
RIO GRANDE DO SUL	105,33	107,68	107,75	97,80	98,51	101,41	97,95	98,06	98,63	97,67	97,53	97,73

FONTE: IBGE, DIRETORIA DE PESQUISAS, COORDENAÇÃO DE INDÚSTRIA.

NOTAS: (1)BASE: JANEIRO DE 2001 = 100

(3)BASE: IGUAL PERÍODO DO ANO ANTERIOR = 100

(2)BASE: IGUAL MÊS DO ANO ANTERIOR = 100

(4)BASE: ÚLTIMOS 12 MESES ANTERIORES = 100

**INDICADORES DO NÚMERO MÉDIO DE HORAS PAGAS
RESULTADOS REGIONAIS - INDÚSTRIA GERAL
2004**

GRANDES REGIÕES E UNIDADES DA FEDERAÇÃO SELECIONADAS	BASE FIXA MENSAL (1)			MENSAL (2)			ACUMULADO (3)			ÚLTIMOS 12 MESES (4)		
	ABR	MAI	JUN	ABR	MAI	JUN	JAN-ABR	JAN-MAI	JAN-JUN	ATÉ ABR	ATÉ MAI	ATÉ JUN
BRASIL	100,03	100,81	100,31	100,32	99,77	100,48	100,48	100,34	100,36	100,01	100,02	100,11
REGIÃO NORTE E CENTRO-OESTE.....	97,12	97,85	97,82	99,26	98,41	99,76	99,16	99,00	99,13	98,25	98,23	98,38
REGIÃO NORDESTE.....	99,62	99,72	98,85	101,98	100,82	100,89	101,05	101,00	100,98	100,57	100,62	100,66
CEARÁ.....	99,89	101,09	100,56	100,49	100,23	100,59	100,50	100,44	100,47	99,87	99,89	99,86
PERNAMBUCO.....	98,64	98,38	97,96	103,09	101,65	101,20	103,09	102,81	102,55	102,20	102,18	102,16
BAHIA.....	103,65	105,04	103,92	103,17	102,23	102,05	101,24	101,44	101,54	101,94	101,96	101,98
REGIÃO SUDESTE.....	99,79	100,67	100,22	100,35	99,86	100,55	100,54	100,40	100,43	100,14	100,16	100,27
MINAS GERAIS.....	99,22	100,42	99,66	99,97	100,67	100,24	100,58	100,60	100,54	100,06	100,16	100,18
ESPÍRITO SANTO.....	100,06	101,51	100,20	101,77	101,25	100,69	101,44	101,40	101,28	100,88	100,99	101,03
RIO DE JANEIRO.....	97,53	98,33	97,03	98,32	98,53	98,46	98,82	98,76	98,71	99,04	98,90	98,88
SÃO PAULO.....	100,33	101,11	100,91	100,74	99,81	100,97	100,76	100,57	100,63	100,32	100,34	100,49
REGIÃO SUL.....	101,73	102,62	101,99	99,83	99,50	100,33	100,48	100,28	100,29	99,95	99,92	99,99
PARANÁ.....	102,31	102,64	101,97	99,33	99,01	98,97	99,87	99,69	99,57	100,55	100,43	100,27
SANTA CATARINA.....	98,86	99,54	99,27	100,47	100,26	101,09	100,85	100,73	100,79	99,47	99,60	99,81
RIO GRANDE DO SUL.....	103,74	105,21	104,33	99,74	99,33	100,79	100,65	100,38	100,45	99,88	99,81	99,93

FONTE: IBGE, DIRETORIA DE PESQUISAS, COORDENAÇÃO DE INDÚSTRIA.

NOTAS: (1)BASE: JANEIRO DE 2001 = 100

(3)BASE: IGUAL PERÍODO DO ANO ANTERIOR = 100

(2)BASE: IGUAL MÊS DO ANO ANTERIOR = 100

(4)BASE: ÚLTIMOS 12 MESES ANTERIORES = 100

**INDICADORES DA FOLHA DE PAGAMENTO NOMINAL
RESULTADOS REGIONAIS - INDÚSTRIA GERAL
2004**

GRANDES REGIÕES E UNIDADES DA FEDERAÇÃO SELECIONADAS	BASE FIXA MENSAL (1)			MENSAL (2)			ACUMULADO (3)			ÚLTIMOS 12 MESES (4)		
	ABR	MAI	JUN	ABR	MAI	JUN	JAN-ABR	JAN-MAI	JAN-JUN	ATÉ ABR	ATÉ MAI	ATÉ JUN
BRASIL	127,27	129,91	131,71	114,05	113,19	114,96	116,37	115,71	115,59	112,45	112,70	113,08
REGIÃO NORTE E CENTRO-OESTE.....	150,53	153,73	161,96	120,26	116,99	120,32	117,77	117,61	118,09	117,59	117,37	117,43
REGIÃO NORDESTE.....	130,36	131,34	133,41	115,10	114,50	112,53	116,60	116,18	115,55	113,74	113,93	113,91
CEARÁ.....	145,76	150,13	152,54	111,37	111,51	112,06	113,77	113,29	113,07	117,18	116,42	115,68
PERNAMBUCO.....	120,99	118,08	124,46	112,03	107,06	108,63	114,04	112,65	111,95	111,75	111,31	111,05
BAHIA.....	124,87	131,34	131,35	110,67	117,01	111,64	114,93	115,34	114,71	109,02	109,90	110,29
REGIÃO SUDESTE.....	123,06	125,91	126,89	113,70	113,05	115,89	116,63	115,89	115,89	111,91	112,28	112,92
MINAS GERAIS.....	126,42	129,54	129,88	121,24	119,74	117,21	119,81	119,79	119,35	114,90	115,47	115,83
ESPÍRITO SANTO.....	146,47	146,53	151,08	115,47	115,60	121,14	113,97	114,30	115,42	112,13	112,97	113,89
RIO DE JANEIRO.....	115,40	117,24	122,39	110,55	94,36	115,02	114,44	109,90	110,73	108,27	105,65	107,79
SÃO PAULO.....	123,08	126,09	126,53	112,81	114,67	115,62	116,46	116,09	116,01	111,96	112,68	113,15
REGIÃO SUL.....	136,27	138,77	141,80	113,38	112,35	111,71	115,24	114,64	114,13	112,50	112,49	112,28
PARANÁ.....	128,34	128,67	134,42	115,04	113,39	112,93	116,95	116,22	115,64	111,57	111,78	111,75
SANTA CATARINA.....	138,91	143,24	144,16	114,23	112,81	113,30	116,91	116,04	115,56	112,23	112,36	112,37
RIO GRANDE DO SUL.....	140,82	143,72	146,13	111,66	111,33	109,79	112,89	112,57	112,09	113,52	113,23	112,72

FONTE: IBGE, DIRETORIA DE PESQUISAS, COORDENAÇÃO DE INDÚSTRIA.

NOTAS: (1)BASE: JANEIRO DE 2001 = 100

(3)BASE: IGUAL PERÍODO DO ANO ANTERIOR = 100

(2)BASE: IGUAL MÊS DO ANO ANTERIOR = 100

(4)BASE: ÚLTIMOS 12 MESES ANTERIORES = 100

**INDICADORES DA FOLHA DE PAGAMENTO MÉDIA NOMINAL
RESULTADOS REGIONAIS - INDÚSTRIA GERAL
2004**

GRANDES REGIÕES E UNIDADES DA FEDERAÇÃO SELECIONADAS	BASE FIXA MENSAL (1)			MENSAL (2)			ACUMULADO (3)			ÚLTIMOS 12 MESES (4)		
	ABR	MAI	JUN	ABR	MAI	JUN	JAN-ABR	JAN-MAI	JAN-JUN	ATÉ ABR	ATÉ MAI	ATÉ JUN
BRASIL	129,43	130,07	131,03	114,14	112,02	113,15	116,98	115,96	115,48	113,53	113,63	113,82
REGIÃO NORTE E CENTRO-OESTE.....	142,74	142,45	149,37	114,43	111,61	115,45	115,52	114,71	114,84	114,55	114,36	114,51
REGIÃO NORDESTE.....	140,92	140,66	142,04	116,39	114,54	112,17	116,69	116,25	115,54	114,62	114,73	114,55
CEARÁ.....	145,30	148,06	149,87	112,30	109,93	109,28	116,31	114,93	113,91	117,94	117,12	116,03
PERNAMBUCO.....	135,04	131,67	139,78	115,56	112,04	115,35	113,77	113,42	113,75	112,41	112,27	112,50
BAHIA.....	134,12	137,18	137,19	113,36	116,83	111,30	117,30	117,20	116,21	112,14	112,78	112,94
REGIÃO SUDESTE.....	128,86	129,52	129,59	114,58	112,45	114,49	117,56	116,51	116,17	113,96	114,08	114,42
MINAS GERAIS.....	125,31	126,75	124,90	117,57	115,27	112,01	116,08	115,92	115,26	114,31	114,39	114,23
ESPÍRITO SANTO.....	160,51	158,42	161,84	121,95	119,70	120,91	121,71	121,30	121,24	120,30	121,01	121,21
RIO DE JANEIRO.....	134,05	134,86	140,98	115,32	98,02	119,39	119,19	114,43	115,23	113,42	110,63	112,82
SÃO PAULO.....	128,53	128,99	128,72	114,09	114,16	114,39	117,78	117,04	116,59	114,00	114,50	114,71
REGIÃO SUL.....	129,35	130,23	132,33	112,99	110,74	109,34	116,22	115,09	114,09	112,79	112,76	112,47
PARANÁ.....	122,57	120,23	124,74	112,43	109,44	108,22	115,51	114,28	113,22	109,46	109,57	109,40
SANTA CATARINA.....	125,65	128,80	129,67	112,55	110,14	110,96	117,32	115,80	114,96	112,01	112,09	112,10
RIO GRANDE DO SUL.....	138,69	140,42	141,49	113,87	112,26	109,12	116,07	115,29	114,22	116,15	115,90	115,27

FONTE: IBGE, DIRETORIA DE PESQUISAS, COORDENAÇÃO DE INDÚSTRIA.

NOTAS: (1)BASE: JANEIRO DE 2001 = 100

(3)BASE: IGUAL PERÍODO DO ANO ANTERIOR = 100

(2)BASE: IGUAL MÊS DO ANO ANTERIOR = 100

(4)BASE: ÚLTIMOS 12 MESES ANTERIORES = 100

**INDICADORES DA FOLHA DE PAGAMENTO REAL
RESULTADOS REGIONAIS - INDÚSTRIA GERAL
2004**

GRANDES REGIÕES E UNIDADES DA FEDERAÇÃO SELECIONADAS	BASE FIXA MENSAL(1)			MENSAL(2)			ACUMULADO(3)			ÚLTIMOS 12 MESES(4)		
	ABR	MAI	JUN	ABR	MAI	JUN	JAN-ABR	JAN-MAI	JAN-JUN	ATÉ ABR	ATÉ MAI	ATÉ JUN
BRASIL	94,54	96,02	96,66	108,35	107,64	108,40	109,38	109,03	108,92	100,82	101,95	103,08
REGIÃO NORTE E CENTRO-OESTE.....	111,82	113,62	118,86	114,25	111,26	113,45	110,69	110,81	111,27	105,52	106,23	107,08
REGIÃO NORDESTE.....	96,84	97,08	97,91	109,34	108,89	106,10	109,58	109,44	108,88	102,00	103,04	103,80
CEARÁ.....	108,28	110,96	111,95	105,80	106,05	105,66	106,94	106,75	106,56	105,20	105,44	105,56
PERNAMBUCO.....	89,88	87,27	91,34	106,43	101,82	102,43	107,16	106,11	105,49	100,22	100,66	101,18
BAHIA.....	92,76	97,07	96,40	105,14	111,28	105,26	108,03	108,65	108,08	97,64	99,24	100,35
REGIÃO SUDESTE.....	91,42	93,06	93,12	108,02	107,51	109,27	109,62	109,20	109,21	100,32	101,57	102,94
MINAS GERAIS.....	93,91	95,75	95,32	115,18	113,87	110,52	112,58	112,83	112,44	103,05	104,45	105,57
ESPÍRITO SANTO.....	108,80	108,30	110,88	109,70	109,94	114,22	107,14	107,69	108,74	100,57	102,21	103,79
RIO DE JANEIRO.....	85,73	86,65	89,82	105,02	89,74	108,45	107,57	103,61	104,38	97,04	95,57	98,33
SÃO PAULO.....	91,43	93,20	92,86	107,17	109,05	109,02	109,46	109,38	109,32	100,36	101,93	103,14
REGIÃO SUL.....	101,22	102,56	104,07	107,71	106,85	105,33	108,32	108,02	107,56	100,88	101,75	102,35
PARANÁ.....	95,33	95,10	98,65	109,29	107,84	106,48	109,94	109,52	108,99	100,02	101,06	101,82
SANTA CATARINA.....	103,19	105,87	105,80	108,52	107,28	106,83	109,90	109,36	108,92	100,59	101,61	102,40
RIO GRANDE DO SUL.....	104,61	106,22	107,24	106,08	105,87	103,52	106,10	106,06	105,62	101,86	102,49	102,82

FONTE: IBGE, DIRETORIA DE PESQUISAS, COORDENAÇÃO DE INDÚSTRIA.

NOTAS: (1)BASE: JANEIRO DE 2001 = 100

(3)BASE: IGUAL PERÍODO DO ANO ANTERIOR = 100

(2)BASE: IGUAL MÊS DO ANO ANTERIOR = 100

(4)BASE: ÚLTIMOS 12 MESES ANTERIORES = 100

**INDICADORES DA FOLHA DE PAGAMENTO MÉDIA REAL
RESULTADOS REGIONAIS - INDÚSTRIA GERAL
2004**

GRANDES REGIÕES E UNIDADES DA FEDERAÇÃO SELECIONADAS	BASE FIXA MENSAL(1)			MENSAL(2)			ACUMULADO(3)			ÚLTIMOS 12 MESES(4)		
	ABR	MAI	JUN	ABR	MAI	JUN	JAN-ABR	JAN-MAI	JAN-JUN	ATÉ ABR	ATÉ MAI	ATÉ JUN
BRASIL	96,14	96,14	96,16	108,43	106,53	106,69	109,96	109,27	108,83	101,81	102,81	103,78
REGIÃO NORTE E CENTRO-OESTE.....	106,03	105,28	109,62	108,71	106,14	108,86	108,58	108,08	108,22	102,75	103,49	104,41
REGIÃO NORDESTE.....	104,68	103,96	104,24	110,57	108,93	105,76	109,70	109,54	108,89	102,80	103,82	104,46
CEARÁ.....	107,93	109,43	109,99	106,69	104,54	103,04	109,34	108,32	107,38	105,83	106,06	105,88
PERNAMBUCO.....	100,31	97,32	102,58	109,78	106,55	108,76	106,95	106,87	107,20	100,83	101,59	102,59
BAHIA.....	99,63	101,39	100,68	107,69	111,10	104,95	110,25	110,41	109,50	100,50	101,90	102,82
REGIÃO SUDESTE.....	95,72	95,72	95,10	108,86	106,94	107,95	110,49	109,78	109,48	102,20	103,23	104,35
MINAS GERAIS.....	93,08	93,68	91,67	111,69	109,62	105,62	109,07	109,18	108,59	102,60	103,56	104,19
ESPÍRITO SANTO.....	119,23	117,09	118,77	115,85	113,83	114,01	114,41	114,30	114,25	107,98	109,58	110,58
RIO DE JANEIRO.....	99,58	99,67	103,46	109,56	93,22	112,57	112,03	107,88	108,63	101,72	100,14	102,98
SÃO PAULO.....	95,48	95,33	94,47	108,39	108,57	107,86	110,71	110,28	109,88	102,22	103,60	104,60
REGIÃO SUL.....	96,09	96,25	97,12	107,34	105,31	103,10	109,25	108,45	107,53	101,12	101,98	102,51
PARANÁ.....	91,05	88,86	91,54	106,80	104,07	102,04	108,58	107,69	106,71	98,11	99,05	99,66
SANTA CATARINA.....	93,34	95,20	95,16	106,92	104,75	104,62	110,30	109,14	108,37	100,35	101,33	102,14
RIO GRANDE DO SUL.....	103,02	103,79	103,84	108,17	106,76	102,89	109,09	108,63	107,64	104,21	104,90	105,13

FONTE: IBGE, DIRETORIA DE PESQUISAS, COORDENAÇÃO DE INDÚSTRIA.

NOTAS: (1)BASE: JANEIRO DE 2001 = 100

(3)BASE: IGUAL PERÍODO DO ANO ANTERIOR = 100

(2)BASE: IGUAL MÊS DO ANO ANTERIOR = 100

(4)BASE: ÚLTIMOS 12 MESES ANTERIORES = 100

PESSOAL OCUPADO ASSALARIADO
COMPOSIÇÃO DA TAXA DE CRESCIMENTO DA INDÚSTRIA GERAL (1) - BRASIL
JUNHO/2004

SEÇÕES E DIVISÕES	MENSAL	ACUMULADO	ÚLTIMOS 12 MESES
INDÚSTRIA GERAL	1,59	0,09	-0,62
INDÚSTRIAS EXTRATIVAS.....	0,08	0,12	0,10
INDÚSTRIA DE TRANSFORMAÇÃO.....	1,51	-0,02	-0,71
ALIMENTOS E BEBIDAS.....	0,64	0,38	0,35
FUMO.....	0,19	0,09	0,04
TÊXTIL.....	-0,02	-0,20	-0,27
VESTUÁRIO.....	-0,74	-0,81	-0,72
CALÇADOS E COURO.....	0,09	-0,02	-0,09
MADEIRA.....	0,03	0,00	-0,02
PAPEL E GRÁFICA.....	-0,37	-0,38	-0,31
COQUE, REFINO DE PETRÓLEO, COMB. NUCLEARES E ÁLCOOL.....	0,08	0,09	0,15
PRODUTOS QUÍMICOS.....	0,18	0,13	0,01
BORRACHA E PLÁSTICO.....	0,32	0,17	0,11
MINERAIS NÃO-METÁLICOS.....	-0,17	-0,27	-0,31
METALURGIA BÁSICA.....	0,21	0,18	0,15
PRODUTOS DE METAL - EXCL. MÁQUINAS E EQUIPS.....	-0,45	-0,29	-0,05
MÁQUINAS E EQUIPS - EXCL. ELÉTR., ELETRÔN., DE PRECISÃO E DE COMUN.....	0,95	0,81	0,49
MÁQUINAS E APARELHOS ELÉTR., ELETRÔN., DE PRECISÃO E DE COMUN.....	0,26	0,09	-0,05
FABRICAÇÃO DE MEIOS DE TRANSPORTE.....	0,40	0,24	0,16
FABRICAÇÃO DE OUTROS PRODUTOS DA INDÚSTRIA DE TRANSFORMAÇÃO.....	-0,01	-0,20	-0,29

FONTE: IBGE, DIRETORIA DE PESQUISAS, COORDENAÇÃO DE INDÚSTRIA.

(1) $C = \frac{(I - 100).K}{G}$, ONDE: C = PARTICIPAÇÃO DA ATIVIDADE NA FORMAÇÃO DO TOTAL DA TAXA DE CRESCIMENTO,

I = INDICADOR DA ATIVIDADE E K = PESO DA ATIVIDADE NO TOTAL DA INDÚSTRIA GERAL.

FOLHA DE PAGAMENTO REAL
COMPOSIÇÃO DA TAXA DE CRESCIMENTO DA INDÚSTRIA GERAL (1) - BRASIL
JUNHO/2004

SEÇÕES E DIVISÕES	MENSAL	ACUMULADO	ÚLTIMOS 12 MESES
INDÚSTRIA GERAL	8,39	8,92	3,08
INDÚSTRIAS EXTRATIVAS.....	0,74	0,54	0,24
INDÚSTRIA DE TRANSFORMAÇÃO.....	7,65	8,38	2,84
ALIMENTOS E BEBIDAS.....	1,36	1,14	0,67
FUMO.....	0,08	0,04	0,01
TÊXTIL.....	-0,11	-0,34	-0,45
VESTUÁRIO.....	-0,19	-0,10	-0,25
CALÇADOS E COURO.....	0,35	0,21	0,08
MADEIRA.....	0,13	0,20	0,03
PAPEL E GRÁFICA.....	0,29	0,39	-0,29
COQUE, REFINO DE PETRÓLEO, COMB. NUCLEARES E ÁLCOOL.....	0,11	0,12	0,14
PRODUTOS QUÍMICOS.....	0,63	1,07	0,52
BORRACHA E PLÁSTICO.....	0,57	0,59	0,36
MINERAIS NÃO-METÁLICOS.....	-0,09	0,09	-0,22
METALURGIA BÁSICA.....	0,53	0,80	0,50
PRODUTOS DE METAL - EXCL. MÁQUINAS E EQUIPS.....	-0,61	-0,26	-0,21
MÁQUINAS E EQUIPS - EXCL. ELÉTR., ELETRÔN., DE PRECISÃO E DE COMUN.....	2,77	2,66	1,40
MÁQUINAS E APARELHOS ELÉTR., ELETRÔN., DE PRECISÃO E DE COMUN.....	0,80	0,49	0,04
FABRICAÇÃO DE MEIOS DE TRANSPORTE.....	0,93	1,09	0,39
FABRICAÇÃO DE OUTROS PRODUTOS DA INDÚSTRIA DE TRANSFORMAÇÃO.....	0,18	0,20	-0,00

FONTE: IBGE, DIRETORIA DE PESQUISAS, COORDENAÇÃO DE INDÚSTRIA.

(1) $C = \frac{(I - 100).K}{G}$, ONDE: C = PARTICIPAÇÃO DA ATIVIDADE NA FORMAÇÃO DO TOTAL DA TAXA DE CRESCIMENTO,

I = INDICADOR DA ATIVIDADE E K = PESO DA ATIVIDADE NO TOTAL DA INDÚSTRIA GERAL.

PESSOAL OCUPADO ASSALARIADO
COMPOSIÇÃO REGIONAL DA TAXA DE CRESCIMENTO DA INDÚSTRIA GERAL (1)
JUNHO/2004

GRANDES REGIÕES E UNIDADES DA FEDERAÇÃO SELECIONADAS	MENSAL	ACUMULADO	ÚLTIMOS 12 MESES
BRASIL	1,60	0,09	-0,62
REGIÃO NORTE E CENTRO-OESTE.....	0,32	0,21	0,19
REGIÃO NORDESTE.....	0,04	-0,00	-0,06
CEARÁ.....	0,07	-0,02	-0,01
PERNAMBUCO.....	-0,13	-0,03	-0,03
BAHIA.....	0,01	-0,03	-0,05
REGIÃO SUDESTE.....	0,67	-0,13	-0,71
MINAS GERAIS.....	0,48	0,36	0,14
ESPÍRITO SANTO.....	-0,00	-0,07	-0,09
RIO DE JANEIRO.....	-0,21	-0,22	-0,25
SÃO PAULO.....	0,41	-0,19	-0,50
REGIÃO SUL.....	0,57	0,01	-0,04
PARANÁ.....	0,33	0,17	0,16
SANTA CATARINA.....	0,17	0,04	0,02
RIO GRANDE DO SUL.....	0,06	-0,20	-0,23

FONTE: IBGE, DIRETORIA DE PESQUISAS, COORDENAÇÃO DE INDÚSTRIA.

(1) $C = \left(\frac{I}{I_G} - 100 \right) \cdot K$, ONDE: C = PARTICIPAÇÃO DO LOCAL NA FORMAÇÃO DA TAXA DE CRESCIMENTO BRASIL,

I = INDICADOR DO LOCAL E K = PESO DO LOCAL NO TOTAL DA INDÚSTRIA BRASILEIRA.

FOLHA DE PAGAMENTO REAL
COMPOSIÇÃO REGIONAL DA TAXA DE CRESCIMENTO DA INDÚSTRIA GERAL (1)
JUNHO/2004

GRANDES REGIÕES E UNIDADES DA FEDERAÇÃO SELECIONADAS	MENSAL	ACUMULADO	ÚLTIMOS 12 MESES
BRASIL	8,40	8,92	3,08
REGIÃO NORTE E CENTRO-OESTE.....	0,73	0,59	0,37
REGIÃO NORDESTE.....	0,47	0,68	0,29
CEARÁ.....	0,08	0,09	0,08
PERNAMBUCO.....	0,03	0,08	0,02
BAHIA.....	0,14	0,22	0,01
REGIÃO SUDESTE.....	6,09	6,13	1,96
MINAS GERAIS.....	0,91	1,07	0,48
ESPÍRITO SANTO.....	0,19	0,12	0,06
RIO DE JANEIRO.....	0,54	0,30	-0,11
SÃO PAULO.....	4,45	4,64	1,57
REGIÃO SUL.....	1,13	1,56	0,48
PARANÁ.....	0,42	0,56	0,11
SANTA CATARINA.....	0,42	0,54	0,15
RIO GRANDE DO SUL.....	0,30	0,47	0,24

FONTE: IBGE, DIRETORIA DE PESQUISAS, COORDENAÇÃO DE INDÚSTRIA.

(1) $C = \left(\frac{I}{I_G} - 100 \right) \cdot K$, ONDE: C = PARTICIPAÇÃO DO LOCAL NA FORMAÇÃO DA TAXA DE CRESCIMENTO BRASIL,

I = INDICADOR DO LOCAL E K = PESO DO LOCAL NO TOTAL DA INDÚSTRIA BRASILEIRA.

REGIÃO NORTE E CENTRO-OESTE
COMPOSIÇÃO DA TAXA DE CRESCIMENTO DOS PRINCIPAIS INDICADORES DO PESSOAL OCUPADO ASSALARIADO E DA FOLHA DE PAGAMENTO REAL
POR SEÇÕES E DIVISÕES DA INDÚSTRIA
JUNHO/2004

SEÇÕES E DIVISÕES	PESSOAL OCUPADO ASSALARIADO						FOLHA DE PAGAMENTO REAL					
	MENSAL(1)		ACUMULADO(2)		12 MESES(3)		MENSAL(1)		ACUMULADO(2)		12 MESES(3)	
	ÍNDICE	COMP. TAXA	ÍNDICE	COMP. TAXA	ÍNDICE	COMP. TAXA	ÍNDICE	COMP. TAXA	ÍNDICE	COMP. TAXA	ÍNDICE	COMP. TAXA
INDÚSTRIA GERAL	104,21	4,21	102,79	2,79	102,64	2,64	113,44	13,44	111,26	11,26	107,08	7,08
INDÚSTRIAS EXTRATIVAS.....	107,04	0,17	105,71	0,13	106,63	0,17	119,64	0,93	120,56	1,01	110,10	0,55
INDÚSTRIA DE TRANSFORMAÇÃO.....	104,14	4,04	102,72	2,66	102,54	2,47	113,11	12,49	110,75	10,22	106,96	6,58
ALIMENTOS E BEBIDAS.....	107,70	2,36	104,76	1,49	104,27	1,32	126,29	7,47	113,24	3,91	111,83	3,27
FUMO.....	103,44	0,00	96,80	-0,00	93,02	-0,00	111,00	0,00	109,42	0,00	112,96	0,00
TÊXTIL.....	90,71	-0,16	87,79	-0,17	89,34	-0,14	137,28	0,44	112,96	0,13	98,69	-0,01
VESTUÁRIO.....	102,01	0,10	103,93	0,19	100,26	0,01	116,47	0,45	116,93	0,41	104,05	0,10
CALÇADOS E COURO.....	105,51	0,08	100,99	0,01	98,53	-0,02	110,18	0,10	111,00	0,11	105,78	0,06
MADEIRA.....	97,56	-0,42	100,58	0,10	101,90	0,32	107,28	0,82	113,30	1,44	107,67	0,82
PAPEL E GRÁFICA.....	94,76	-0,26	89,14	-0,57	90,29	-0,50	99,66	-0,01	93,65	-0,39	90,22	-0,63
COQUE, REFINO DE PETRÓLEO, COMB. NUCLEARES E ÁLCOOL.....	110,12	0,37	104,08	0,12	109,70	0,33	99,11	-0,04	86,83	-0,59	101,16	0,05
PRODUTOS QUÍMICOS.....	110,91	0,41	111,67	0,43	112,30	0,46	118,31	0,88	115,34	0,72	124,76	1,14
BORRACHA E PLÁSTICO.....	119,36	0,61	110,94	0,35	109,00	0,28	129,06	0,84	120,64	0,61	104,03	0,11
MINERAIS NÃO-METÁLICOS.....	101,30	0,08	104,67	0,29	103,34	0,20	112,94	0,68	121,37	1,08	101,35	0,06
METALURGIA BÁSICA.....	100,53	0,00	99,42	-0,01	98,06	-0,03	107,84	0,27	113,75	0,54	109,48	0,37
PRODUTOS DE METAL - EXCL. MÁQUINAS E EQUIPS.....	94,55	-0,14	88,62	-0,34	91,38	-0,24	84,13	-0,51	80,80	-0,67	87,47	-0,42
MÁQUINAS E EQUIPS - EXCL. ELÉTR., ELETRÔN., DE PRECISÃO E DE COMUN....	92,82	-0,14	97,74	-0,04	99,90	-0,00	99,26	-0,01	95,29	-0,12	86,49	-0,40
MÁQUINAS E APARELHOS ELÉTR., ELETRÔN., DE PRECISÃO E DE COMUN....	112,20	0,64	106,74	0,36	106,92	0,40	135,34	2,37	128,78	2,08	123,02	1,79
FABRICAÇÃO DE MEIOS DE TRANSPORTE..	109,51	0,35	111,36	0,41	112,54	0,43	86,92	-1,05	109,82	0,65	102,73	0,18
FABRICAÇÃO DE OUTROS PRODUTOS DA INDÚSTRIA DE TRANSFORMAÇÃO.....	101,21	0,03	99,77	-0,00	97,44	-0,08	111,03	0,28	117,00	0,42	105,99	0,14

FONTE: IBGE, DIRETORIA DE PESQUISAS, COORDENAÇÃO DE INDÚSTRIA.

NOTAS: (1)BASE: IGUAL MÊS DO ANO ANTERIOR = 100

(2)BASE: IGUAL PERÍODO DO ANO ANTERIOR = 100

(3)BASE: ÚLTIMOS 12 MESES ANTERIORES = 100

REGIÃO NORDESTE
COMPOSIÇÃO DA TAXA DE CRESCIMENTO DOS PRINCIPAIS INDICADORES DO PESSOAL OCUPADO ASSALARIADO E DA FOLHA DE PAGAMENTO REAL
POR SEÇÕES E DIVISÕES DA INDÚSTRIA
JUNHO/2004

SEÇÕES E DIVISÕES	PESSOAL OCUPADO ASSALARIADO						FOLHA DE PAGAMENTO REAL					
	MENSAL(1)		ACUMULADO(2)		12 MESES(3)		MENSAL(1)		ACUMULADO(2)		12 MESES(3)	
	ÍNDICE	COMP. TAXA	ÍNDICE	COMP. TAXA	ÍNDICE	COMP. TAXA	ÍNDICE	COMP. TAXA	ÍNDICE	COMP. TAXA	ÍNDICE	COMP. TAXA
INDÚSTRIA GERAL	100,32	0,32	99,98	-0,01	99,43	-0,56	106,10	6,10	108,87	8,87	103,79	3,79
INDÚSTRIAS EXTRATIVAS.....	93,96	-0,22	94,68	-0,19	94,69	-0,19	112,71	1,29	115,09	1,55	109,89	1,07
INDÚSTRIA DE TRANSFORMAÇÃO.....	100,57	0,54	100,18	0,17	99,61	-0,37	105,47	4,91	108,29	7,43	103,26	2,90
ALIMENTOS E BEBIDAS.....	98,03	-0,55	102,71	0,77	103,05	0,91	102,72	0,57	110,50	2,25	108,13	1,80
FUMO.....	101,42	0,00	97,17	-0,01	96,54	-0,02	98,02	-0,00	97,35	-0,00	98,41	-0,00
TÊXTIL.....	96,18	-0,30	93,53	-0,52	93,15	-0,60	103,52	0,24	100,27	0,01	91,32	-0,66
VESTUÁRIO.....	93,67	-0,70	89,39	-1,19	87,23	-1,34	98,87	-0,06	98,46	-0,08	95,90	-0,21
CALÇADOS E COURO.....	112,90	1,52	110,92	1,26	110,40	1,13	116,00	1,06	113,55	0,89	110,18	0,66
MADEIRA.....	93,26	-0,07	91,17	-0,10	91,97	-0,08	83,30	-0,11	90,70	-0,06	87,61	-0,07
PAPEL E GRÁFICA.....	107,37	0,32	109,42	0,40	107,25	0,30	114,66	0,80	117,88	0,93	113,07	0,71
COQUE, REFINO DE PETRÓLEO, COMB. NUCLEARES E ÁLCOOL.....	97,09	-0,07	106,46	0,15	108,24	0,25	105,42	0,17	111,54	0,37	111,68	0,41
PRODUTOS QUÍMICOS.....	105,35	0,24	100,33	0,01	98,64	-0,05	103,88	0,66	108,20	1,41	101,35	0,20
BORRACHA E PLÁSTICO.....	103,48	0,11	98,95	-0,03	100,40	0,01	110,71	0,27	110,55	0,27	104,54	0,10
MINERAIS NÃO-METÁLICOS.....	92,76	-0,57	90,65	-0,75	92,52	-0,59	100,31	0,01	101,10	0,06	94,84	-0,30
METALURGIA BÁSICA.....	105,90	0,09	104,65	0,07	102,88	0,04	121,90	0,75	119,55	0,71	110,02	0,37
PRODUTOS DE METAL - EXCL. MÁQUINAS E EQUIPS.....	109,61	0,21	104,86	0,10	100,23	0,00	112,69	0,28	113,96	0,30	106,79	0,14
MÁQUINAS E EQUIPS - EXCL. ELÉTR., ELETRÔN., DE PRECISÃO E DE COMUN....	115,76	0,36	113,29	0,30	108,97	0,20	105,20	0,14	111,52	0,30	101,30	0,03
MÁQUINAS E APARELHOS ELÉTR., ELETRÔN., DE PRECISÃO E DE COMUN....	95,74	-0,07	89,94	-0,18	87,95	-0,20	97,08	-0,08	95,22	-0,14	95,25	-0,12
FABRICAÇÃO DE MEIOS DE TRANSPORTE..	105,85	0,06	103,57	0,03	99,23	-0,00	104,51	0,04	109,39	0,09	106,48	0,05
FABRICAÇÃO DE OUTROS PRODUTOS DA INDÚSTRIA DE TRANSFORMAÇÃO.....	94,83	-0,16	93,30	-0,21	91,64	-0,24	106,30	0,11	103,71	0,06	96,39	-0,06

FONTE: IBGE, DIRETORIA DE PESQUISAS, COORDENAÇÃO DE INDÚSTRIA.

NOTAS: (1)BASE: IGUAL MÊS DO ANO ANTERIOR = 100

(2)BASE: IGUAL PERÍODO DO ANO ANTERIOR = 100

(3)BASE: ÚLTIMOS 12 MESES ANTERIORES = 100

CEARÁ
COMPOSIÇÃO DA TAXA DE CRESCIMENTO DOS PRINCIPAIS INDICADORES DO PESSOAL OCUPADO ASSALARIADO E DA FOLHA DE PAGAMENTO REAL
POR SEÇÕES E DIVISÕES DA INDÚSTRIA
JUNHO/2004

SEÇÕES E DIVISÕES	PESSOAL OCUPADO ASSALARIADO						FOLHA DE PAGAMENTO REAL					
	MENSAL(1)		ACUMULADO(2)		12 MESES(3)		MENSAL(1)		ACUMULADO(2)		12 MESES(3)	
	ÍNDICE	COMP. TAXA	ÍNDICE	COMP. TAXA	ÍNDICE	COMP. TAXA	ÍNDICE	COMP. TAXA	ÍNDICE	COMP. TAXA	ÍNDICE	COMP. TAXA
INDÚSTRIA GERAL	102,54	2,54	99,17	-0,82	99,66	-0,33	105,66	5,66	106,56	6,56	105,55	5,55
INDÚSTRIAS EXTRATIVAS.....	82,47	-0,15	82,87	-0,15	87,35	-0,10	115,43	0,13	122,97	0,18	116,91	0,11
INDÚSTRIA DE TRANSFORMAÇÃO.....	102,76	2,74	99,34	-0,64	99,78	-0,21	105,57	5,52	106,41	6,36	105,46	5,42
ALIMENTOS E BEBIDAS.....	97,37	-0,48	95,74	-0,80	97,54	-0,48	118,57	3,92	120,75	4,30	116,56	3,49
FUMO.....	104,34	0,00	101,40	0,00	96,57	-0,00	114,62	0,00	114,27	0,00	103,58	0,00
TÊXTIL.....	93,94	-0,62	90,19	-1,02	89,67	-1,10	97,37	-0,37	96,81	-0,47	90,92	-1,41
VESTUÁRIO.....	100,77	0,15	96,81	-0,63	94,16	-1,07	109,15	1,22	110,58	1,36	109,40	1,16
CALÇADOS E COURO.....	111,37	3,21	109,92	2,72	113,12	3,47	110,50	2,32	113,54	2,94	115,74	3,31
MADEIRA.....	96,84	-0,01	90,58	-0,05	89,76	-0,05	102,93	0,00	92,15	-0,02	89,52	-0,03
PAPEL E GRÁFICA.....	108,56	0,25	108,81	0,25	108,96	0,26	108,51	0,33	107,31	0,29	100,83	0,03
COQUE, REFINO DE PETRÓLEO, COMB. NUCLEARES E ÁLCOOL.....	104,62	0,00	104,33	0,00	102,31	0,00	114,07	0,17	112,93	0,16	118,22	0,21
PRODUTOS QUÍMICOS.....	95,64	-0,11	88,56	-0,29	91,58	-0,22	58,38	-2,53	56,58	-2,71	76,50	-1,23
BORRACHA E PLÁSTICO.....	98,79	-0,02	96,05	-0,07	109,69	0,17	108,09	0,13	111,11	0,17	128,11	0,40
MINERAIS NÃO-METÁLICOS.....	92,68	-0,32	77,05	-1,07	77,97	-1,23	101,18	0,05	97,40	-0,11	93,76	-0,31
METALURGIA BÁSICA.....	139,65	0,27	119,50	0,13	109,45	0,08	144,36	0,53	138,02	0,47	137,61	0,54
PRODUTOS DE METAL - EXCL. MÁQUINAS E EQUIPS.....	96,76	-0,06	99,63	-0,00	100,16	0,00	89,04	-0,26	105,80	0,13	96,37	-0,09
MÁQUINAS E EQUIPS - EXCL. ELÉTR., ELETRÔN., DE PRECISÃO E DE COMUN....	110,34	0,22	103,86	0,08	93,34	-0,17	110,52	0,32	102,85	0,09	90,59	-0,32
MÁQUINAS E APARELHOS ELÉTR., ELETRÔN., DE PRECISÃO E DE COMUN....	106,74	0,07	107,14	0,07	106,11	0,06	122,67	0,28	120,19	0,25	117,32	0,21
FABRICAÇÃO DE MEIOS DE TRANSPORTE..	108,25	0,06	107,67	0,06	102,40	0,01	110,56	0,09	110,87	0,09	101,84	0,01
FABRICAÇÃO DE OUTROS PRODUTOS DA INDÚSTRIA DE TRANSFORMAÇÃO.....	102,98	0,08	101,98	0,05	99,60	-0,00	108,41	0,15	115,87	0,27	112,99	0,21

FONTE: IBGE, DIRETORIA DE PESQUISAS, COORDENAÇÃO DE INDÚSTRIA.

NOTAS: (1)BASE: IGUAL MÊS DO ANO ANTERIOR = 100

(2)BASE: IGUAL PERÍODO DO ANO ANTERIOR = 100

(3)BASE: ÚLTIMOS 12 MESES ANTERIORES = 100

PERNAMBUCO
COMPOSIÇÃO DA TAXA DE CRESCIMENTO DOS PRINCIPAIS INDICADORES DO PESSOAL OCUPADO ASSALARIADO E DA FOLHA DE PAGAMENTO REAL
POR SEÇÕES E DIVISÕES DA INDÚSTRIA
JUNHO/2004

SEÇÕES E DIVISÕES	PESSOAL OCUPADO ASSALARIADO						FOLHA DE PAGAMENTO REAL					
	MENSAL(1)		ACUMULADO(2)		12 MESES(3)		MENSAL(1)		ACUMULADO(2)		12 MESES(3)	
	ÍNDICE	COMP. TAXA	ÍNDICE	COMP. TAXA	ÍNDICE	COMP. TAXA	ÍNDICE	COMP. TAXA	ÍNDICE	COMP. TAXA	ÍNDICE	COMP. TAXA
INDÚSTRIA GERAL	94,17	-5,82	98,51	-1,48	98,85	-1,14	102,42	2,42	105,48	5,48	101,18	1,18
INDÚSTRIAS EXTRATIVAS.....	77,03	-0,24	74,67	-0,28	74,85	-0,25	95,41	-0,04	94,43	-0,06	90,19	-0,09
INDÚSTRIA DE TRANSFORMAÇÃO.....	94,35	-5,58	98,78	-1,19	99,11	-0,87	102,51	2,49	105,62	5,56	101,31	1,30
ALIMENTOS E BEBIDAS.....	86,43	-5,90	97,78	-0,96	99,85	-0,06	90,45	-3,71	98,13	-0,74	98,90	-0,42
FUMO.....	100,00	-0,00	100,00	-0,00	157,89	0,00	101,97	-0,00	97,64	-0,00	155,33	0,00
TÊXTIL.....	92,52	-0,32	88,98	-0,47	85,48	-0,64	92,12	-0,25	89,79	-0,35	78,80	-0,81
VESTUÁRIO.....	77,72	-2,01	80,01	-1,77	80,00	-1,77	98,69	-0,05	94,18	-0,26	79,30	-0,93
CALÇADOS E COURO.....	102,83	0,05	99,65	-0,00	98,37	-0,03	115,10	0,22	105,20	0,07	98,70	-0,02
MADEIRA.....	93,23	-0,04	91,98	-0,04	92,30	-0,04	89,83	-0,03	90,20	-0,03	89,04	-0,03
PAPEL E GRÁFICA.....	130,09	2,02	148,79	2,99	144,49	2,61	143,09	3,85	157,16	4,84	145,44	3,71
COQUE, REFINO DE PETRÓLEO, COMB. NUCLEARES E ÁLCOOL.....	112,89	0,06	108,22	0,04	98,92	-0,00	113,50	0,06	113,82	0,07	103,12	0,02
PRODUTOS QUÍMICOS.....	123,28	1,21	120,77	1,06	119,19	0,99	114,09	1,37	116,77	1,50	110,52	0,93
BORRACHA E PLÁSTICO.....	117,73	0,67	106,84	0,26	102,83	0,09	108,16	0,25	103,54	0,11	91,90	-0,23
MINERAIS NÃO-METÁLICOS.....	98,87	-0,09	92,74	-0,64	94,63	-0,51	98,94	-0,06	96,30	-0,24	91,81	-0,63
METALURGIA BÁSICA.....	98,46	-0,03	100,36	0,00	100,60	0,01	125,01	1,34	110,20	0,59	107,77	0,42
PRODUTOS DE METAL - EXCL. MÁQUINAS E EQUIPS.....	104,42	0,11	97,10	-0,07	95,51	-0,12	110,82	0,27	110,99	0,26	98,73	-0,03
MÁQUINAS E EQUIPS - EXCL. ELÉTR., ELETRÔN., DE PRECISÃO E DE COMUN....	94,17	-0,11	96,43	-0,06	100,08	0,00	112,89	0,32	110,25	0,26	97,42	-0,05
MÁQUINAS E APARELHOS ELÉTR., ELETRÔN., DE PRECISÃO E DE COMUN....	85,46	-0,52	80,62	-0,73	80,35	-0,79	85,92	-0,95	94,08	-0,38	92,88	-0,48
FABRICAÇÃO DE MEIOS DE TRANSPORTE..	90,92	-0,14	88,02	-0,19	89,14	-0,17	98,44	-0,04	100,28	0,00	105,65	0,13
FABRICAÇÃO DE OUTROS PRODUTOS DA INDÚSTRIA DE TRANSFORMAÇÃO.....	100,21	0,00	95,60	-0,12	98,22	-0,04	132,70	0,53	125,91	0,44	112,25	0,19

FONTE: IBGE, DIRETORIA DE PESQUISAS, COORDENAÇÃO DE INDÚSTRIA.

NOTAS: (1)BASE: IGUAL MÊS DO ANO ANTERIOR = 100

(2)BASE: IGUAL PERÍODO DO ANO ANTERIOR = 100

(3)BASE: ÚLTIMOS 12 MESES ANTERIORES = 100

BAHIA
COMPOSIÇÃO DA TAXA DE CRESCIMENTO DOS PRINCIPAIS INDICADORES DO PESSOAL OCUPADO ASSALARIADO E DA FOLHA DE PAGAMENTO REAL
POR SEÇÕES E DIVISÕES DA INDÚSTRIA
JUNHO/2004

SEÇÕES E DIVISÕES	PESSOAL OCUPADO ASSALARIADO						FOLHA DE PAGAMENTO REAL					
	MENSAL(1)		ACUMULADO(2)		12 MESES(3)		MENSAL(1)		ACUMULADO(2)		12 MESES(3)	
	ÍNDICE	COMP. TAXA	ÍNDICE	COMP. TAXA	ÍNDICE	COMP. TAXA	ÍNDICE	COMP. TAXA	ÍNDICE	COMP. TAXA	ÍNDICE	COMP. TAXA
INDÚSTRIA GERAL	100,30	0,30	98,73	-1,26	97,71	-2,28	105,26	5,26	108,08	8,08	100,35	0,35
INDÚSTRIAS EXTRATIVAS.....	102,92	0,18	103,40	0,21	102,80	0,20	109,91	1,06	113,80	1,52	109,16	1,18
INDÚSTRIA DE TRANSFORMAÇÃO.....	100,11	0,10	98,41	-1,48	97,33	-2,47	104,82	4,30	107,54	6,70	99,55	-0,38
ALIMENTOS E BEBIDAS.....	100,69	0,11	97,07	-0,48	99,85	-0,02	93,42	-0,52	94,75	-0,39	95,12	-0,44
FUMO.....	105,09	0,13	109,50	0,21	108,72	0,20	97,58	-0,01	106,53	0,03	106,93	0,04
TÊXTIL.....	106,27	0,26	108,76	0,37	107,34	0,37	124,59	0,65	115,33	0,40	93,26	-0,17
VESTUÁRIO.....	79,01	-1,17	72,03	-1,68	74,63	-1,49	52,12	-0,91	55,97	-0,75	65,49	-0,59
CALÇADOS E COURO.....	125,76	2,81	129,08	3,15	120,38	2,04	137,11	1,36	127,09	1,02	116,95	0,61
MADEIRA.....	73,39	-0,46	78,91	-0,37	82,81	-0,23	67,14	-0,27	82,98	-0,12	75,01	-0,16
PAPEL E GRÁFICA.....	85,33	-0,69	80,94	-0,95	81,89	-0,93	104,93	0,26	101,44	0,07	101,10	0,06
COQUE, REFINO DE PETRÓLEO, COMB. NUCLEARES E ÁLCOOL.....	94,47	-0,13	89,74	-0,21	94,99	-0,10	103,52	0,17	106,61	0,32	102,36	0,11
PRODUTOS QUÍMICOS.....	103,48	0,35	97,33	-0,28	92,64	-0,72	106,98	2,58	112,89	4,87	101,95	0,65
BORRACHA E PLÁSTICO.....	90,90	-0,48	88,98	-0,58	88,40	-0,57	111,57	0,33	114,80	0,43	106,05	0,17
MINERAIS NÃO-METÁLICOS.....	79,40	-1,89	86,15	-1,22	92,39	-0,60	98,72	-0,04	103,96	0,14	95,86	-0,13
METALURGIA BÁSICA.....	104,51	0,14	103,40	0,11	102,29	0,07	106,95	0,37	111,46	0,64	101,82	0,11
PRODUTOS DE METAL - EXCL. MÁQUINAS E EQUIPS.....	108,01	0,24	107,92	0,24	102,24	0,07	115,85	0,35	111,64	0,26	109,20	0,21
MÁQUINAS E EQUIPS - EXCL. ELÉTR., ELETRÔN., DE PRECISÃO E DE COMUN...!	106,31	0,24	108,00	0,30	105,14	0,19	87,11	-0,43	103,32	0,10	100,61	0,02
MÁQUINAS E APARELHOS ELÉTR., ELETRÔN., DE PRECISÃO E DE COMUN...!	103,77	0,12	93,20	-0,22	88,36	-0,33	97,89	-0,08	87,48	-0,50	90,74	-0,28
FABRICAÇÃO DE MEIOS DE TRANSPORTE..!	129,55	0,26	117,21	0,17	101,72	0,01	111,00	0,05	108,52	0,05	97,52	-0,01
FABRICAÇÃO DE OUTROS PRODUTOS DA INDÚSTRIA DE TRANSFORMAÇÃO.....!	101,69	0,08	98,26	-0,09	96,47	-0,15	112,48	0,24	104,27	0,08	94,48	-0,09

FONTE: IBGE, DIRETORIA DE PESQUISAS, COORDENAÇÃO DE INDÚSTRIA.

NOTAS: (1)BASE: IGUAL MÊS DO ANO ANTERIOR = 100

(2)BASE: IGUAL PERÍODO DO ANO ANTERIOR = 100

(3)BASE: ÚLTIMOS 12 MESES ANTERIORES = 100

REGIÃO SUDESTE
COMPOSIÇÃO DA TAXA DE CRESCIMENTO DOS PRINCIPAIS INDICADORES DO PESSOAL OCUPADO ASSALARIADO E DA FOLHA DE PAGAMENTO REAL
POR SEÇÕES E DIVISÕES DA INDÚSTRIA
JUNHO/2004

SEÇÕES E DIVISÕES	PESSOAL OCUPADO ASSALARIADO						FOLHA DE PAGAMENTO REAL					
	MENSAL(1)		ACUMULADO(2)		12 MESES(3)		MENSAL(1)		ACUMULADO(2)		12 MESES(3)	
	ÍNDICE	COMP. TAXA	ÍNDICE	COMP. TAXA	ÍNDICE	COMP. TAXA	ÍNDICE	COMP. TAXA	ÍNDICE	COMP. TAXA	ÍNDICE	COMP. TAXA
INDÚSTRIA GERAL	101,21	1,21	99,77	-0,22	98,70	-1,29	109,27	9,27	109,20	9,20	102,93	2,93
INDÚSTRIAS EXTRATIVAS.....	106,55	0,15	109,44	0,21	108,28	0,19	129,13	0,83	114,81	0,50	105,72	0,18
INDÚSTRIA DE TRANSFORMAÇÃO.....	101,08	1,06	99,54	-0,44	98,48	-1,48	108,67	8,42	109,00	8,69	102,84	2,74
ALIMENTOS E BEBIDAS.....	105,88	0,82	101,16	0,16	99,70	-0,04	112,18	1,32	107,26	0,75	102,70	0,28
FUMO.....	98,46	-0,00	98,31	-0,00	99,76	-0,00	99,80	-0,00	93,10	-0,00	85,13	-0,02
TÊXTIL.....	101,73	0,09	98,16	-0,09	97,33	-0,15	92,72	-0,25	86,75	-0,49	86,19	-0,52
VESTUÁRIO.....	81,77	-1,19	82,16	-1,20	84,32	-1,03	84,26	-0,38	86,49	-0,33	85,32	-0,37
CALÇADOS E COURO.....	104,58	0,13	105,40	0,16	102,74	0,08	123,04	0,26	118,88	0,21	106,74	0,08
MADEIRA.....	97,60	-0,02	96,15	-0,04	93,07	-0,08	100,52	0,00	105,52	0,03	94,81	-0,03
PAPEL E GRÁFICA.....	89,61	-0,68	89,65	-0,69	91,26	-0,62	105,39	0,40	106,17	0,46	94,01	-0,52
COQUE, REFINO DE PETRÓLEO, COMB. NUCLEARES E ÁLCOOL.....	106,66	0,10	109,19	0,11	106,48	0,09	106,41	0,11	110,23	0,15	106,29	0,11
PRODUTOS QUÍMICOS.....	102,34	0,16	102,86	0,20	100,16	0,01	106,99	0,76	112,56	1,37	108,25	0,85
BORRACHA E PLÁSTICO.....	109,84	0,59	107,00	0,42	105,61	0,33	112,21	0,77	113,00	0,78	109,07	0,53
MINERAIS NÃO-METÁLICOS.....	96,37	-0,19	94,29	-0,31	93,35	-0,37	96,71	-0,14	102,23	0,09	96,53	-0,16
METALURGIA BÁSICA.....	106,48	0,30	105,52	0,25	105,04	0,24	109,11	0,60	114,64	0,98	109,53	0,64
PRODUTOS DE METAL - EXCL. MÁQUINAS E EQUIPS.....	88,36	-0,96	93,36	-0,54	99,07	-0,07	83,74	-1,15	91,72	-0,58	95,09	-0,31
MÁQUINAS E EQUIPS - EXCL. ELÉTR., ELETRÔN., DE PRECISÃO E DE COMUN....	116,14	1,32	113,54	1,11	107,68	0,56	143,51	4,06	139,63	3,65	123,00	1,90
MÁQUINAS E APARELHOS ELÉTR., ELETRÔN., DE PRECISÃO E DE COMUN....	106,35	0,36	103,29	0,19	99,39	-0,03	116,25	1,04	108,56	0,56	99,88	-0,00
FABRICAÇÃO DE MEIOS DE TRANSPORTE..	104,04	0,35	101,54	0,13	100,78	0,06	107,65	1,18	107,02	1,10	101,55	0,24
FABRICAÇÃO DE OUTROS PRODUTOS DA INDÚSTRIA DE TRANSFORMAÇÃO.....	100,33	0,01	94,74	-0,26	91,39	-0,40	101,99	0,05	101,40	0,03	95,19	-0,13

FONTE: IBGE, DIRETORIA DE PESQUISAS, COORDENAÇÃO DE INDÚSTRIA.

NOTAS: (1)BASE: IGUAL MÊS DO ANO ANTERIOR = 100

(2)BASE: IGUAL PERÍODO DO ANO ANTERIOR = 100

(3)BASE: ÚLTIMOS 12 MESES ANTERIORES = 100

MINAS GERAIS
COMPOSIÇÃO DA TAXA DE CRESCIMENTO DOS PRINCIPAIS INDICADORES DO PESSOAL OCUPADO ASSALARIADO E DA FOLHA DE PAGAMENTO REAL
POR SEÇÕES E DIVISÕES DA INDÚSTRIA
JUNHO/2004

SEÇÕES E DIVISÕES	PESSOAL OCUPADO ASSALARIADO						FOLHA DE PAGAMENTO REAL					
	MENSAL(1)		ACUMULADO(2)		12 MESES(3)		MENSAL(1)		ACUMULADO(2)		12 MESES(3)	
	ÍNDICE	COMP. TAXA	ÍNDICE	COMP. TAXA	ÍNDICE	COMP. TAXA	ÍNDICE	COMP. TAXA	ÍNDICE	COMP. TAXA	ÍNDICE	COMP. TAXA
INDÚSTRIA GERAL	104,64	4,64	103,56	3,56	101,34	1,34	110,52	10,52	112,44	12,44	105,57	5,57
INDÚSTRIAS EXTRATIVAS.....	109,59	0,52	110,58	0,59	109,11	0,55	129,95	2,24	112,44	1,10	97,92	-0,19
INDÚSTRIA DE TRANSFORMAÇÃO.....	104,35	4,11	103,15	2,97	100,87	0,82	108,95	8,28	112,44	11,34	106,36	5,76
ALIMENTOS E BEBIDAS.....	102,31	0,41	108,56	1,41	109,36	1,55	111,86	1,50	120,95	2,49	114,55	1,76
FUMO.....	100,99	0,00	99,56	-0,00	93,95	-0,01	101,36	0,00	92,06	-0,03	78,97	-0,12
TÊXTIL.....	99,50	-0,03	93,51	-0,44	91,40	-0,58	105,91	0,22	102,36	0,08	99,07	-0,03
VESTUÁRIO.....	106,76	0,43	101,21	0,08	94,84	-0,39	99,59	-0,01	98,41	-0,04	101,02	0,02
CALÇADOS E COURO.....	104,97	0,19	101,25	0,04	95,13	-0,18	116,71	0,30	110,76	0,19	105,98	0,10
MADEIRA.....	102,43	0,03	98,81	-0,02	101,15	0,01	105,78	0,05	107,38	0,07	104,93	0,04
PAPEL E GRÁFICA.....	94,31	-0,18	91,43	-0,28	90,76	-0,30	90,32	-0,37	87,89	-0,46	78,46	-0,87
COQUE, REFINO DE PETRÓLEO, COMB. NUCLEARES E ÁLCOOL.....	105,82	0,09	101,40	0,01	93,87	-0,09	90,38	-0,22	103,27	0,05	98,23	-0,03
PRODUTOS QUÍMICOS.....	106,60	0,39	105,43	0,33	101,54	0,08	133,27	2,17	130,91	1,92	124,63	1,33
BORRACHA E PLÁSTICO.....	146,75	1,11	133,28	0,82	121,73	0,51	154,28	0,94	141,49	0,74	120,25	0,37
MINERAIS NÃO-METÁLICOS.....	105,62	0,34	104,29	0,27	101,24	0,08	96,66	-0,16	94,58	-0,26	91,10	-0,43
METALURGIA BÁSICA.....	107,60	0,71	107,17	0,67	106,68	0,67	118,61	3,20	119,89	3,64	112,50	2,41
PRODUTOS DE METAL - EXCL. MÁQUINAS E EQUIPS.....	93,70	-0,34	93,06	-0,37	92,76	-0,39	102,93	0,20	108,28	0,55	98,84	-0,06
MÁQUINAS E EQUIPS - EXCL. ELÉTR., ELETRÔN., DE PRECISÃO E DE COMUN....	93,38	-0,37	92,58	-0,41	93,42	-0,31	99,09	-0,06	104,28	0,30	103,24	0,18
MÁQUINAS E APARELHOS ELÉTR., ELETRÔN., DE PRECISÃO E DE COMUN....	117,59	0,82	114,81	0,70	110,54	0,47	113,83	0,55	109,93	0,41	105,52	0,23
FABRICAÇÃO DE MEIOS DE TRANSPORTE..	103,69	0,25	102,86	0,19	102,53	0,18	95,08	-0,59	110,99	1,21	105,82	0,69
FABRICAÇÃO DE OUTROS PRODUTOS DA INDÚSTRIA DE TRANSFORMAÇÃO.....	106,44	0,42	100,62	0,04	96,55	-0,19	116,29	0,55	113,05	0,45	103,78	0,12

FONTES: IBGE, DIRETORIA DE PESQUISAS, COORDENAÇÃO DE INDÚSTRIA.

NOTAS: (1)BASE: IGUAL MÊS DO ANO ANTERIOR = 100

(2)BASE: IGUAL PERÍODO DO ANO ANTERIOR = 100

(3)BASE: ÚLTIMOS 12 MESES ANTERIORES = 100

ESPÍRITO SANTO
COMPOSIÇÃO DA TAXA DE CRESCIMENTO DOS PRINCIPAIS INDICADORES DO PESSOAL OCUPADO ASSALARIADO E DA FOLHA DE PAGAMENTO REAL
POR SEÇÕES E DIVISÕES DA INDÚSTRIA
JUNHO/2004

SEÇÕES E DIVISÕES	PESSOAL OCUPADO ASSALARIADO						FOLHA DE PAGAMENTO REAL					
	MENSAL(1)		ACUMULADO(2)		12 MESES(3)		MENSAL(1)		ACUMULADO(2)		12 MESES(3)	
	ÍNDICE	COMP. TAXA	ÍNDICE	COMP. TAXA	ÍNDICE	COMP. TAXA	ÍNDICE	COMP. TAXA	ÍNDICE	COMP. TAXA	ÍNDICE	COMP. TAXA
INDÚSTRIA GERAL	100,18	0,18	95,19	-4,80	93,92	-6,07	114,21	14,21	108,74	8,74	103,79	3,79
INDÚSTRIAS EXTRATIVAS.....	103,02	0,35	103,77	0,43	102,23	0,23	131,91	6,74	118,82	4,14	105,18	1,09
INDÚSTRIA DE TRANSFORMAÇÃO.....	99,66	-0,29	94,04	-5,26	92,79	-6,46	110,11	7,98	106,46	5,03	103,36	2,65
ALIMENTOS E BEBIDAS.....	91,53	-1,35	88,99	-1,69	84,39	-2,53	109,50	1,15	107,83	0,92	102,73	0,32
TÊXTIL.....	96,29	-0,05	92,10	-0,12	94,69	-0,09	105,20	0,03	102,99	0,02	103,88	0,03
VESTUÁRIO.....	103,38	0,44	97,00	-0,39	94,86	-0,71	102,64	0,13	105,21	0,23	99,95	-0,00
CALÇADOS E COURO.....	120,45	0,40	115,56	0,30	106,51	0,12	185,13	0,72	182,52	0,66	156,25	0,45
MADEIRA.....	125,92	0,67	111,88	0,32	102,82	0,07	138,77	0,66	139,23	0,58	124,20	0,35
PAPEL E GRÁFICA.....	99,26	-0,02	97,29	-0,09	93,05	-0,25	98,78	-0,08	98,89	-0,08	93,30	-0,51
COQUE, REFINO DE PETRÓLEO, COMB. NUCLEARES E ÁLCOOL.....	116,32	0,21	103,19	0,03	93,60	-0,07	102,79	0,03	89,63	-0,10	98,22	-0,01
PRODUTOS QUÍMICOS.....	95,28	-0,07	93,56	-0,10	99,52	-0,00	101,08	0,01	101,41	0,02	111,42	0,27
BORRACHA E PLÁSTICO.....	110,22	0,28	105,18	0,14	100,91	0,02	108,97	0,13	108,46	0,12	103,01	0,04
MINERAIS NÃO-METÁLICOS.....	107,91	1,25	97,20	-0,46	94,90	-0,79	122,75	2,19	112,92	1,25	108,64	0,86
METALURGIA BÁSICA.....	101,66	0,12	101,79	0,12	101,25	0,11	111,49	2,54	107,74	1,70	102,39	0,54
PRODUTOS DE METAL - EXCL. MÁQUINAS E EQUIPS.....	87,74	-0,33	79,64	-0,60	74,51	-1,24	112,16	0,24	100,71	0,01	95,10	-0,21
MÁQUINAS E EQUIPS - EXCL. ELÉTR., ELÉTRÔN., DE PRECISÃO E DE COMUN.....	70,22	-2,67	67,70	-2,92	80,17	-1,25	90,04	-0,78	87,28	-0,94	99,42	-0,02
MÁQUINAS E APARELHOS ELÉTR., ELÉTRÔN., DE PRECISÃO E DE COMUN.....	89,28	-0,09	77,89	-0,22	80,31	-0,16	86,88	-0,11	86,42	-0,12	82,80	-0,13
FABRICAÇÃO DE MEIOS DE TRANSPORTE.....	99,64	-0,00	98,74	-0,01	101,30	0,01	119,90	0,18	119,86	0,17	112,63	0,11
FABRICAÇÃO DE OUTROS PRODUTOS DA INDÚSTRIA DE TRANSFORMAÇÃO.....	115,81	0,98	107,22	0,44	103,68	0,22	132,34	1,14	118,89	0,63	111,87	0,40

FONTES: IBGE, DIRETORIA DE PESQUISAS, COORDENAÇÃO DE INDÚSTRIA.

NOTAS: (1)BASE: IGUAL MÊS DO ANO ANTERIOR = 100

(2)BASE: IGUAL PERÍODO DO ANO ANTERIOR = 100

(3)BASE: ÚLTIMOS 12 MESES ANTERIORES = 100

RIO DE JANEIRO
COMPOSIÇÃO DA TAXA DE CRESCIMENTO DOS PRINCIPAIS INDICADORES DO PESSOAL OCUPADO ASSALARIADO E DA FOLHA DE PAGAMENTO REAL
POR SEÇÕES E DIVISÕES DA INDÚSTRIA
JUNHO/2004

SEÇÕES E DIVISÕES	PESSOAL OCUPADO ASSALARIADO						FOLHA DE PAGAMENTO REAL					
	MENSAL(1)		ACUMULADO(2)		12 MESES(3)		MENSAL(1)		ACUMULADO(2)		12 MESES(3)	
	ÍNDICE	COMP. TAXA	ÍNDICE	COMP. TAXA	ÍNDICE	COMP. TAXA	ÍNDICE	COMP. TAXA	ÍNDICE	COMP. TAXA	ÍNDICE	COMP. TAXA
INDÚSTRIA GERAL	96,33	-3,66	96,10	-3,89	95,54	-4,45	108,45	8,45	104,38	4,38	98,32	-1,67
INDÚSTRIAS EXTRATIVAS.....	102,76	0,16	114,83	0,77	118,30	0,92	130,93	3,67	116,63	2,48	115,89	2,20
INDÚSTRIA DE TRANSFORMAÇÃO.....	95,99	-3,76	95,11	-4,62	94,38	-5,33	105,05	4,45	102,30	1,95	95,67	-3,72
ALIMENTOS E BEBIDAS.....	92,31	-1,08	93,71	-0,89	95,30	-0,74	89,12	-1,22	89,87	-1,08	94,80	-0,59
FUMO.....	81,51	-0,07	84,75	-0,05	94,74	-0,01	82,36	-0,05	83,52	-0,04	88,13	-0,03
TÊXTIL.....	105,49	0,18	101,25	0,04	100,82	0,02	122,15	0,42	124,26	0,41	115,96	0,28
VESTUÁRIO.....	88,43	-1,21	84,46	-1,70	84,68	-1,79	118,68	0,76	116,33	0,64	103,30	0,15
CALÇADOS E COURO.....	71,07	-0,43	74,14	-0,40	77,18	-0,37	71,45	-0,21	76,01	-0,18	77,67	-0,18
MADEIRA.....	89,82	-0,09	92,32	-0,06	85,99	-0,13	94,39	-0,02	102,08	0,00	87,29	-0,06
PAPEL E GRÁFICA.....	100,74	0,06	101,67	0,15	100,18	0,01	94,94	-0,39	97,49	-0,18	91,99	-0,54
COQUE, REFINO DE PETRÓLEO, COMB. NUCLEARES E ÁLCOOL.....	100,93	0,01	99,96	-0,00	98,64	-0,01	105,71	0,18	101,33	0,04	91,15	-0,32
PRODUTOS QUÍMICOS.....	90,60	-0,80	90,21	-0,84	88,44	-1,09	107,51	0,96	96,63	-0,44	90,85	-1,18
BORRACHA E PLÁSTICO.....	104,27	0,24	97,47	-0,15	91,57	-0,48	121,90	1,07	120,02	0,92	104,68	0,23
MINERAIS NÃO-METÁLICOS.....	107,96	0,53	107,56	0,50	101,39	0,08	103,79	0,21	110,41	0,56	90,70	-0,46
METALURGIA BÁSICA.....	95,43	-0,22	97,33	-0,13	97,14	-0,15	100,20	0,01	105,49	0,43	101,04	0,09
PRODUTOS DE METAL - EXCL. MÁQUINAS E EQUIPS.....	64,23	-2,23	69,09	-1,82	77,44	-1,41	73,33	-1,26	76,55	-1,06	81,59	-0,90
MÁQUINAS E EQUIPS - EXCL. ELÉTR., ELETRÔN., DE PRECISÃO E DE COMUN....	108,54	0,59	106,35	0,44	106,36	0,35	113,03	1,00	107,45	0,57	100,82	0,05
MÁQUINAS E APARELHOS ELÉTR., ELETRÔN., DE PRECISÃO E DE COMUN....	99,89	-0,00	97,73	-0,09	97,81	-0,08	116,21	0,68	107,58	0,29	90,61	-0,35
FABRICAÇÃO DE MEIOS DE TRANSPORTE..	125,13	1,50	119,99	1,15	115,28	0,82	130,76	2,27	115,55	1,10	103,10	0,21
FABRICAÇÃO DE OUTROS PRODUTOS DA INDÚSTRIA DE TRANSFORMAÇÃO.....	94,61	-0,18	91,88	-0,29	89,51	-0,41	101,23	0,02	101,51	0,02	94,83	-0,10

FONTE: IBGE, DIRETORIA DE PESQUISAS, COORDENAÇÃO DE INDÚSTRIA.

NOTAS: (1)BASE: IGUAL MÊS DO ANO ANTERIOR = 100

(2)BASE: IGUAL PERÍODO DO ANO ANTERIOR = 100

(3)BASE: ÚLTIMOS 12 MESES ANTERIORES = 100

SÃO PAULO
COMPOSIÇÃO DA TAXA DE CRESCIMENTO DOS PRINCIPAIS INDICADORES DO PESSOAL OCUPADO ASSALARIADO E DA FOLHA DE PAGAMENTO REAL
POR SEÇÕES E DIVISÕES DA INDÚSTRIA
JUNHO/2004

SEÇÕES E DIVISÕES	PESSOAL OCUPADO ASSALARIADO						FOLHA DE PAGAMENTO REAL					
	MENSAL(1)		ACUMULADO(2)		12 MESES(3)		MENSAL(1)		ACUMULADO(2)		12 MESES(3)	
	ÍNDICE	COMP. TAXA	ÍNDICE	COMP. TAXA	ÍNDICE	COMP. TAXA	ÍNDICE	COMP. TAXA	ÍNDICE	COMP. TAXA	ÍNDICE	COMP. TAXA
INDÚSTRIA GERAL	101,08	1,08	99,50	-0,49	98,67	-1,32	109,02	9,02	109,31	9,31	103,14	3,14
INDÚSTRIAS EXTRATIVAS.....	106,08	0,03	102,67	0,01	97,31	-0,01	106,99	0,02	106,85	0,02	91,49	-0,03
INDÚSTRIA DE TRANSFORMAÇÃO.....	101,04	1,03	99,47	-0,52	98,67	-1,31	109,01	8,98	109,31	9,27	103,18	3,17
ALIMENTOS E BEBIDAS.....	110,87	1,40	100,76	0,09	98,20	-0,23	116,11	1,69	107,00	0,70	101,37	0,13
FUMO.....	119,70	0,00	115,47	0,00	114,28	0,00	116,71	0,00	104,95	0,00	99,49	-0,00
TÊXTIL.....	102,37	0,12	99,56	-0,02	98,98	-0,06	88,11	-0,43	81,69	-0,74	82,00	-0,73
VESTUÁRIO.....	69,34	-1,76	73,60	-1,53	79,66	-1,07	71,03	-0,62	75,20	-0,53	76,15	-0,50
CALÇADOS E COURO.....	106,45	0,19	109,03	0,26	107,35	0,22	128,11	0,31	123,77	0,26	109,24	0,12
MADEIRA.....	94,03	-0,05	93,95	-0,06	89,87	-0,11	95,72	-0,02	101,09	0,00	90,31	-0,06
PAPEL E GRÁFICA.....	86,69	-0,96	86,99	-0,95	89,32	-0,87	108,22	0,66	109,05	0,73	95,75	-0,41
COQUE, REFINO DE PETRÓLEO, COMB. NUCLEARES E ÁLCOOL.....	107,12	0,12	112,51	0,16	111,52	0,17	111,32	0,18	115,68	0,19	114,48	0,21
PRODUTOS QUÍMICOS.....	103,55	0,26	104,65	0,34	102,09	0,15	104,23	0,49	113,31	1,56	109,32	1,03
BORRACHA E PLÁSTICO.....	107,07	0,50	105,76	0,41	105,94	0,42	109,64	0,71	111,17	0,79	109,01	0,61
MINERAIS NÃO-METÁLICOS.....	89,39	-0,48	87,92	-0,56	88,84	-0,53	94,27	-0,22	102,54	0,09	99,34	-0,02
METALURGIA BÁSICA.....	108,66	0,28	106,47	0,21	106,00	0,19	104,51	0,18	114,74	0,60	110,49	0,40
PRODUTOS DE METAL - EXCL. MÁQUINAS E EQUIPS.....	89,21	-1,03	95,53	-0,42	102,47	0,21	81,58	-1,40	90,51	-0,71	95,33	-0,31
MÁQUINAS E EQUIPS - EXCL. ELÉTR., ELETRÔN., DE PRECISÃO E DE COMUN....	122,60	2,05	119,69	1,77	111,31	0,95	153,41	5,31	148,57	4,77	128,86	2,61
MÁQUINAS E APARELHOS ELÉTR., ELETRÔN., DE PRECISÃO E DE COMUN....	105,02	0,32	101,88	0,12	97,66	-0,15	116,81	1,23	108,66	0,65	100,19	0,01
FABRICAÇÃO DE MEIOS DE TRANSPORTE..	102,02	0,20	99,59	-0,04	99,14	-0,08	107,77	1,36	106,10	1,10	101,14	0,20
FABRICAÇÃO DE OUTROS PRODUTOS DA INDÚSTRIA DE TRANSFORMAÇÃO.....	98,36	-0,07	92,57	-0,34	89,27	-0,48	98,08	-0,04	98,34	-0,04	92,73	-0,19

FONTE: IBGE, DIRETORIA DE PESQUISAS, COORDENAÇÃO DE INDÚSTRIA.

NOTAS: (1)BASE: IGUAL MÊS DO ANO ANTERIOR = 100

(2)BASE: IGUAL PERÍODO DO ANO ANTERIOR = 100

(3)BASE: ÚLTIMOS 12 MESES ANTERIORES = 100

REGIÃO SUL
COMPOSIÇÃO DA TAXA DE CRESCIMENTO DOS PRINCIPAIS INDICADORES DO PESSOAL OCUPADO ASSALARIADO E DA FOLHA DE PAGAMENTO REAL
POR SEÇÕES E DIVISÕES DA INDÚSTRIA
JUNHO/2004

SEÇÕES E DIVISÕES	PESSOAL OCUPADO ASSALARIADO						FOLHA DE PAGAMENTO REAL					
	MENSAL(1)		ACUMULADO(2)		12 MESES(3)		MENSAL(1)		ACUMULADO(2)		12 MESES(3)	
	ÍNDICE	COMP. TAXA	ÍNDICE	COMP. TAXA	ÍNDICE	COMP. TAXA	ÍNDICE	COMP. TAXA	ÍNDICE	COMP. TAXA	ÍNDICE	COMP. TAXA
INDÚSTRIA GERAL	102,16	2,16	100,05	0,05	99,84	-0,15	105,32	5,32	107,55	7,55	102,34	2,34
INDÚSTRIAS EXTRATIVAS.....	106,18	0,05	105,38	0,04	101,65	0,01	119,34	0,17	115,06	0,14	107,86	0,08
INDÚSTRIA DE TRANSFORMAÇÃO.....	102,13	2,11	100,00	0,00	99,83	-0,16	105,20	5,15	107,48	7,41	102,29	2,26
ALIMENTOS E BEBIDAS.....	102,21	0,38	102,49	0,43	104,00	0,69	103,22	0,48	109,24	1,36	105,90	0,87
FUMO.....	180,19	0,77	132,62	0,38	122,06	0,19	129,32	0,36	118,76	0,22	112,05	0,13
TÊXTIL.....	96,46	-0,16	92,94	-0,33	91,95	-0,42	100,18	0,00	97,00	-0,12	93,53	-0,30
VESTUÁRIO.....	100,77	0,07	99,23	-0,07	100,84	0,08	106,61	0,36	111,46	0,61	101,91	0,10
CALÇADOS E COURO.....	95,37	-0,55	92,19	-0,94	91,68	-1,01	106,28	0,47	100,29	0,02	98,50	-0,12
MADEIRA.....	104,62	0,37	102,15	0,17	100,34	0,02	107,21	0,44	108,89	0,53	101,99	0,11
PAPEL E GRÁFICA.....	99,12	-0,04	99,69	-0,01	102,19	0,11	97,90	-0,11	103,79	0,21	102,30	0,13
COQUE, REFINO DE PETRÓLEO, COMB. NUCLEARES E ÁLCOOL.....	98,41	-0,01	102,68	0,01	122,37	0,15	112,41	0,14	110,99	0,12	115,77	0,17
PRODUTOS QUÍMICOS.....	104,85	0,12	98,22	-0,04	97,05	-0,07	103,56	0,16	100,99	0,05	91,22	-0,41
BORRACHA E PLÁSTICO.....	95,50	-0,22	94,20	-0,28	93,76	-0,30	101,60	0,08	102,12	0,11	100,45	0,02
MINERAIS NÃO-METÁLICOS.....	99,18	-0,03	96,60	-0,14	94,00	-0,24	95,81	-0,18	96,77	-0,14	89,03	-0,44
METALURGIA BÁSICA.....	110,47	0,14	108,18	0,11	103,94	0,06	112,10	0,27	113,78	0,29	106,33	0,16
PRODUTOS DE METAL - EXCL. MÁQUINAS E EQUIPS.....	102,32	0,10	100,06	0,00	100,00	0,00	113,83	0,67	113,91	0,67	100,83	0,04
MÁQUINAS E EQUIPS - EXCL. ELÉTR., ELETRÔN., DE PRECISÃO E DE COMUN....	108,58	0,66	107,58	0,57	107,81	0,58	103,90	0,46	109,00	1,06	105,90	0,66
MÁQUINAS E APARELHOS ELÉTR., ELETRÔN., DE PRECISÃO E DE COMUN....	101,99	0,06	97,76	-0,07	95,61	-0,15	99,44	-0,02	102,61	0,11	97,11	-0,14
FABRICAÇÃO DE MEIOS DE TRANSPORTE..	114,27	0,66	111,24	0,52	108,20	0,37	111,02	1,03	118,43	1,58	113,31	1,13
FABRICAÇÃO DE OUTROS PRODUTOS DA INDÚSTRIA DE TRANSFORMAÇÃO.....	99,73	-0,01	98,28	-0,12	98,00	-0,14	111,79	0,65	114,37	0,78	107,39	0,40

FONTE: IBGE, DIRETORIA DE PESQUISAS, COORDENAÇÃO DE INDÚSTRIA.

NOTAS: (1)BASE: IGUAL MÊS DO ANO ANTERIOR = 100

(2)BASE: IGUAL PERÍODO DO ANO ANTERIOR = 100

(3)BASE: ÚLTIMOS 12 MESES ANTERIORES = 100

PARANÁ
COMPOSIÇÃO DA TAXA DE CRESCIMENTO DOS PRINCIPAIS INDICADORES DO PESSOAL OCUPADO ASSALARIADO E DA FOLHA DE PAGAMENTO REAL
POR SEÇÕES E DIVISÕES DA INDÚSTRIA
JUNHO/2004

SEÇÕES E DIVISÕES	PESSOAL OCUPADO ASSALARIADO						FOLHA DE PAGAMENTO REAL					
	MENSAL(1)		ACUMULADO(2)		12 MESES(3)		MENSAL(1)		ACUMULADO(2)		12 MESES(3)	
	ÍNDICE	COMP. TAXA	ÍNDICE	COMP. TAXA	ÍNDICE	COMP. TAXA	ÍNDICE	COMP. TAXA	ÍNDICE	COMP. TAXA	ÍNDICE	COMP. TAXA
INDÚSTRIA GERAL	104,34	4,34	102,18	2,18	102,18	2,18	106,47	6,47	108,98	8,98	101,81	1,81
INDÚSTRIAS EXTRATIVAS.....	90,24	-0,10	89,36	-0,11	90,46	-0,10	88,04	-0,10	89,77	-0,08	90,39	-0,08
INDÚSTRIA DE TRANSFORMAÇÃO.....	104,50	4,45	102,31	2,29	102,30	2,28	106,63	6,57	109,14	9,07	101,91	1,89
ALIMENTOS E BEBIDAS.....	102,41	0,51	105,80	1,19	109,02	1,89	109,80	1,77	116,48	2,94	107,72	1,39
FUMO.....	100,00	-0,00	130,04	0,03	120,73	0,01	214,51	0,08	129,27	0,02	109,11	0,00
TÊXTIL.....	99,75	-0,00	99,25	-0,02	96,47	-0,12	94,10	-0,12	96,12	-0,08	96,56	-0,08
VESTUÁRIO.....	118,71	1,95	108,21	0,86	106,35	0,63	135,93	1,49	133,74	1,41	123,13	0,95
CALÇADOS E COURO.....	89,56	-0,14	85,27	-0,22	87,08	-0,19	96,75	-0,02	94,48	-0,05	102,46	0,02
MADEIRA.....	101,27	0,16	98,53	-0,19	96,05	-0,48	109,68	1,05	111,75	1,27	104,57	0,45
PAPEL E GRÁFICA.....	106,96	0,44	104,42	0,29	107,50	0,53	108,49	0,50	108,05	0,53	103,39	0,26
COQUE, REFINO DE PETRÓLEO, COMB. NUCLEARES E ÁLCOOL.....	97,48	-0,08	102,35	0,05	124,54	0,52	102,80	0,08	105,74	0,14	109,78	0,23
PRODUTOS QUÍMICOS.....	108,45	0,25	96,67	-0,11	94,35	-0,18	93,78	-0,35	94,71	-0,36	83,55	-0,95
BORRACHA E PLÁSTICO.....	93,37	-0,30	91,21	-0,40	88,56	-0,48	101,94	0,09	100,40	0,02	88,82	-0,50
MINERAIS NÃO-METÁLICOS.....	107,86	0,35	101,38	0,06	97,27	-0,13	100,86	0,04	100,47	0,02	89,72	-0,46
METALURGIA BÁSICA.....	82,37	-0,17	93,58	-0,05	94,13	-0,05	81,80	-0,19	94,18	-0,06	105,69	0,06
PRODUTOS DE METAL - EXCL. MÁQUINAS E EQUIPS.....	102,29	0,10	98,17	-0,08	99,02	-0,04	101,34	0,05	102,70	0,11	90,15	-0,43
MÁQUINAS E EQUIPS - EXCL. ELÉTR., ELETRÔN., DE PRECISÃO E DE COMUN....	106,07	0,40	106,77	0,45	108,02	0,56	113,97	1,44	120,34	2,12	110,64	1,08
MÁQUINAS E APARELHOS ELÉTR., ELETRÔN., DE PRECISÃO E DE COMUN....	97,86	-0,06	91,55	-0,28	87,47	-0,49	98,66	-0,06	101,59	0,07	96,78	-0,18
FABRICAÇÃO DE MEIOS DE TRANSPORTE..	108,55	0,44	105,04	0,25	106,84	0,38	103,21	0,42	104,43	0,50	98,41	-0,19
FABRICAÇÃO DE OUTROS PRODUTOS DA INDÚSTRIA DE TRANSFORMAÇÃO.....	109,50	0,69	106,30	0,46	101,37	0,09	116,66	0,83	116,91	0,82	113,14	0,61

FONTE: IBGE, DIRETORIA DE PESQUISAS, COORDENAÇÃO DE INDÚSTRIA.

NOTAS: (1)BASE: IGUAL MÊS DO ANO ANTERIOR = 100

(2)BASE: IGUAL PERÍODO DO ANO ANTERIOR = 100

(3)BASE: ÚLTIMOS 12 MESES ANTERIORES = 100

SANTA CATARINA
COMPOSIÇÃO DA TAXA DE CRESCIMENTO DOS PRINCIPAIS INDICADORES DO PESSOAL OCUPADO ASSALARIADO E DA FOLHA DE PAGAMENTO REAL
POR SEÇÕES E DIVISÕES DA INDÚSTRIA
JUNHO/2004

SEÇÕES E DIVISÕES	PESSOAL OCUPADO ASSALARIADO						FOLHA DE PAGAMENTO REAL					
	MENSAL(1)		ACUMULADO(2)		12 MESES(3)		MENSAL(1)		ACUMULADO(2)		12 MESES(3)	
	ÍNDICE	COMP. TAXA	ÍNDICE	COMP. TAXA	ÍNDICE	COMP. TAXA	ÍNDICE	COMP. TAXA	ÍNDICE	COMP. TAXA	ÍNDICE	COMP. TAXA
INDÚSTRIA GERAL	102,10	2,10	100,52	0,52	100,28	0,28	106,83	6,83	108,92	8,92	102,39	2,39
INDÚSTRIAS EXTRATIVAS.....	125,13	0,27	121,72	0,23	111,57	0,13	144,45	0,62	136,40	0,54	124,85	0,43
INDÚSTRIA DE TRANSFORMAÇÃO.....	101,86	1,84	100,29	0,29	100,15	0,15	106,31	6,22	108,51	8,39	102,04	2,01
ALIMENTOS E BEBIDAS.....	102,60	0,42	100,13	0,02	98,87	-0,17	108,00	1,12	113,23	1,81	110,10	1,39
FUMO.....	192,25	0,15	117,23	0,04	115,74	0,02	99,74	-0,00	113,64	0,05	101,97	0,00
TÊXTIL.....	95,02	-0,50	89,87	-1,05	89,47	-1,17	102,80	0,27	98,96	-0,10	93,21	-0,77
VESTUÁRIO.....	92,92	-1,25	96,56	-0,59	100,02	0,00	100,23	0,03	108,21	1,00	97,85	-0,27
CALÇADOS E COURO.....	87,36	-0,20	91,46	-0,13	94,00	-0,09	112,73	0,11	121,49	0,18	112,41	0,10
MADEIRA.....	110,08	1,14	107,07	0,78	106,91	0,76	103,13	0,24	105,85	0,42	98,73	-0,08
PAPEL E GRÁFICA.....	95,75	-0,19	100,29	0,01	102,23	0,09	102,30	0,12	112,05	0,67	104,32	0,22
COQUE, REFINO DE PETRÓLEO, COMB. NUCLEARES E ÁLCOOL.....	113,44	0,00	105,46	0,00	107,68	0,00	117,43	0,00	101,09	0,00	103,71	0,00
PRODUTOS QUÍMICOS.....	126,09	0,32	114,97	0,19	107,50	0,08	116,31	0,29	105,32	0,10	93,42	-0,10
BORRACHA E PLÁSTICO.....	94,85	-0,29	93,65	-0,36	93,36	-0,34	91,27	-0,60	93,16	-0,47	97,60	-0,14
MINERAIS NÃO-METÁLICOS.....	94,01	-0,33	93,62	-0,35	91,22	-0,47	94,06	-0,36	95,10	-0,31	83,24	-1,07
METALURGIA BÁSICA.....	117,73	0,24	110,81	0,15	103,49	0,07	124,11	0,43	119,17	0,35	95,89	-0,13
PRODUTOS DE METAL - EXCL. MÁQUINAS E EQUIPS.....	101,52	0,04	100,19	0,00	100,41	0,01	119,80	0,58	115,21	0,45	92,25	-0,22
MÁQUINAS E EQUIPS - EXCL. ELÉTR., ELETRÔN., DE PRECISÃO E DE COMUN....	116,57	1,14	111,62	0,79	110,42	0,66	114,65	1,69	115,80	1,83	113,08	1,42
MÁQUINAS E APARELHOS ELÉTR., ELETRÔN., DE PRECISÃO E DE COMUN....	110,41	0,34	105,74	0,19	105,28	0,18	106,27	0,29	102,59	0,12	101,46	0,07
FABRICAÇÃO DE MEIOS DE TRANSPORTE..	105,03	0,18	103,08	0,11	102,92	0,09	111,18	0,63	120,60	1,15	121,10	0,97
FABRICAÇÃO DE OUTROS PRODUTOS DA INDÚSTRIA DE TRANSFORMAÇÃO.....	111,50	0,75	108,89	0,58	105,92	0,40	126,90	1,52	123,59	1,35	112,08	0,69

FONTE: IBGE, DIRETORIA DE PESQUISAS, COORDENAÇÃO DE INDÚSTRIA.

NOTAS: (1)BASE: IGUAL MÊS DO ANO ANTERIOR = 100

(2)BASE: IGUAL PERÍODO DO ANO ANTERIOR = 100

(3)BASE: ÚLTIMOS 12 MESES ANTERIORES = 100

RIO GRANDE DO SUL
COMPOSIÇÃO DA TAXA DE CRESCIMENTO DOS PRINCIPAIS INDICADORES DO PESSOAL OCUPADO ASSALARIADO E DA FOLHA DE PAGAMENTO REAL
POR SEÇÕES E DIVISÕES DA INDÚSTRIA
JUNHO/2004

SEÇÕES E DIVISÕES	PESSOAL OCUPADO ASSALARIADO						FOLHA DE PAGAMENTO REAL					
	MENSAL(1)		ACUMULADO(2)		12 MESES(3)		MENSAL(1)		ACUMULADO(2)		12 MESES(3)	
	ÍNDICE	COMP. TAXA	ÍNDICE	COMP. TAXA	ÍNDICE	COMP. TAXA	ÍNDICE	COMP. TAXA	ÍNDICE	COMP. TAXA	ÍNDICE	COMP. TAXA
INDÚSTRIA GERAL	100,61	0,61	98,16	-1,83	97,79	-2,20	103,51	3,51	105,62	5,62	102,82	2,82
INDÚSTRIAS EXTRATIVAS.....	101,63	0,00	104,38	0,02	102,42	0,01	114,93	0,08	108,19	0,04	97,78	-0,01
INDÚSTRIA DE TRANSFORMAÇÃO.....	100,61	0,60	98,12	-1,86	97,77	-2,21	103,46	3,44	105,61	5,57	102,85	2,83
ALIMENTOS E BEBIDAS.....	101,74	0,28	101,27	0,20	103,45	0,54	92,39	-1,03	98,22	-0,23	100,90	0,12
FUMO.....	180,65	1,82	133,71	0,89	122,38	0,44	131,45	0,84	119,27	0,50	113,38	0,32
TÊXTIL.....	98,73	-0,02	98,94	-0,01	97,65	-0,03	103,94	0,05	97,81	-0,03	96,26	-0,04
VESTUÁRIO.....	89,92	-0,25	87,10	-0,32	87,35	-0,33	87,28	-0,18	87,96	-0,17	85,42	-0,22
CALÇADOS E COURO.....	95,92	-1,11	92,50	-2,07	91,76	-2,30	106,44	1,11	99,84	-0,02	97,88	-0,39
MADEIRA.....	99,11	-0,01	99,24	-0,01	94,62	-0,11	107,31	0,11	103,18	0,05	99,02	-0,01
PAPEL E GRÁFICA.....	93,62	-0,28	94,11	-0,25	96,34	-0,15	85,03	-0,72	94,69	-0,27	99,09	-0,04
COQUE, REFINO DE PETRÓLEO, COMB. NUCLEARES E ÁLCOOL.....	106,33	0,01	105,45	0,01	103,96	0,00	134,88	0,25	118,42	0,15	122,70	0,20
PRODUTOS QUÍMICOS.....	94,26	-0,17	93,45	-0,20	95,44	-0,13	110,07	0,61	106,46	0,44	97,47	-0,15
BORRACHA E PLÁSTICO.....	98,04	-0,08	97,04	-0,13	97,49	-0,12	113,29	0,56	113,97	0,59	112,88	0,62
MINERAIS NÃO-METÁLICOS.....	97,94	-0,05	96,19	-0,10	95,05	-0,11	93,66	-0,17	96,06	-0,10	99,80	-0,00
METALURGIA BÁSICA.....	118,72	0,31	112,35	0,20	107,80	0,12	117,47	0,59	118,37	0,59	114,09	0,44
PRODUTOS DE METAL - EXCL. MÁQUINAS E EQUIPS.....	103,46	0,19	101,56	0,08	100,66	0,04	117,11	1,15	118,23	1,19	108,08	0,58
MÁQUINAS E EQUIPS - EXCL. ELÉTR., ELETRÔN., DE PRECISÃO E DE COMUN....	104,51	0,40	105,11	0,44	105,86	0,51	91,16	-1,19	97,86	-0,27	98,53	-0,18
MÁQUINAS E APARELHOS ELÉTR., ELETRÔN., DE PRECISÃO E DE COMUN....	98,56	-0,04	96,24	-0,12	94,55	-0,18	95,15	-0,19	104,56	0,17	95,46	-0,19
FABRICAÇÃO DE MEIOS DE TRANSPORTE..	124,61	1,22	121,24	1,05	112,58	0,62	117,87	1,66	130,26	2,65	122,36	1,93
FABRICAÇÃO DE OUTROS PRODUTOS DA INDÚSTRIA DE TRANSFORMAÇÃO.....	85,64	-1,10	85,87	-1,07	90,53	-0,70	100,50	0,03	107,99	0,45	101,66	0,09

FONTE: IBGE, DIRETORIA DE PESQUISAS, COORDENAÇÃO DE INDÚSTRIA.

NOTAS: (1)BASE: IGUAL MÊS DO ANO ANTERIOR = 100

(2)BASE: IGUAL PERÍODO DO ANO ANTERIOR = 100

(3)BASE: ÚLTIMOS 12 MESES ANTERIORES = 100

**TAXAS DE ADMISSÃO, DE DESLIGAMENTO, DE REALOCAÇÃO E DE ROTATIVIDADE,
SEGUNDO ATIVIDADES INDUSTRIAIS
BRASIL
2004**

SEÇÕES E DIVISÕES	ADMISSÃO (1)			DESLIGAMENTO (2)			REALOCAÇÃO (3)			ROTATIVIDADE (4)		
	ABR	MAI	JUN	ABR	MAI	JUN	ABR	MAI	JUN	ABR	MAI	JUN
INDÚSTRIA GERAL	3,52	4,28	3,41	3,01	3,39	2,68	6,53	7,67	6,09	3,01	3,39	2,68
INDÚSTRIAS EXTRATIVAS.....	2,02	2,14	1,99	1,76	1,51	1,95	3,78	3,65	3,94	1,76	1,51	1,95
INDÚSTRIA DE TRANSFORMAÇÃO.....	3,55	4,32	3,44	3,04	3,43	2,70	6,59	7,76	6,14	3,04	3,43	2,70
ALIMENTOS E BEBIDAS.....	4,00	6,32	4,33	4,27	2,74	2,77	8,27	9,06	7,10	4,00	2,74	2,77
FUMO.....	7,30	8,60	4,74	4,54	8,84	12,49	11,85	17,44	17,24	4,54	8,60	4,74
TÊXTIL.....	3,33	2,76	2,95	2,01	1,93	2,02	5,34	4,69	4,97	2,01	1,93	2,02
VESTUÁRIO.....	3,45	4,45	3,26	3,93	3,55	3,86	7,37	8,00	7,12	3,45	3,55	3,26
CALÇADOS E COURO.....	4,48	4,32	5,15	4,21	12,81	3,42	8,69	17,12	8,57	4,21	4,32	3,42
MADEIRA.....	4,79	4,63	3,67	3,94	4,46	3,74	8,73	9,09	7,41	3,94	4,46	3,67
PAPEL E GRÁFICA.....	1,99	1,92	2,22	2,56	2,82	2,59	4,55	4,74	4,81	1,99	1,92	2,22
COQUE, REFINO DE PETRÓLEO, COMB. NUCLEARES E ÁLCOOL.....	12,60	26,01	4,89	3,47	3,55	2,14	16,08	29,56	7,03	3,47	3,55	2,14
PRODUTOS QUÍMICOS.....	2,35	3,00	2,02	1,92	2,31	1,81	4,27	5,31	3,83	1,92	2,31	1,81
BORRACHA E PLÁSTICO.....	3,55	2,91	2,56	2,69	1,77	1,96	6,24	4,68	4,52	2,69	1,77	1,96
MINERAIS NÃO-METÁLICOS.....	3,35	3,13	3,45	2,36	3,03	2,41	5,71	6,16	5,87	2,36	3,03	2,41
METALURGIA BÁSICA.....	1,51	2,04	2,19	1,30	1,28	1,30	2,82	3,32	3,49	1,30	1,28	1,30
PRODUTOS DE METAL - EXCL. MÁQUINAS E EQUIPS.....	3,89	3,14	3,40	2,71	3,71	2,82	6,60	6,86	6,22	2,71	3,14	2,82
MÁQUINAS E EQUIPS - EXCL. ELÉTR., ELETRÔN., DE PRECISÃO E DE COMUN....	3,27	4,08	3,29	2,87	2,92	2,90	6,14	7,00	6,19	2,87	2,92	2,90
MÁQUINAS E APARELHOS ELÉTR., ELETRÔN., DE PRECISÃO E DE COMUN....	2,34	3,02	3,06	1,97	2,23	2,26	4,32	5,25	5,33	1,97	2,23	2,26
FABRICAÇÃO DE MEIOS DE TRANSPORTE..	3,16	2,60	2,47	1,51	1,37	1,33	4,66	3,96	3,79	1,51	1,37	1,33
FABRICAÇÃO DE OUTROS PRODUTOS DA INDÚSTRIA DE TRANSFORMAÇÃO.....	3,93	6,06	4,78	3,51	3,54	3,44	7,44	9,60	8,22	3,51	3,54	3,44

FONTE: IBGE, DIRETORIA DE PESQUISAS, COORDENAÇÃO DE INDÚSTRIA.

(1) TX. ADMISSÃO = (ADM)T/ (POA)T-1

(3) TX. REALOCAÇÃO = (ADM + DES)T/ (POA)T-1

(2) TX. DESLIGAMENTO = (DES)T/ (POA)T-1

(4) TX. ROTATIVIDADE = MIN(ADM,DES)T/ (POA)T-1

**TAXAS DE ADMISSÃO, DE DESLIGAMENTO, DE REALOCAÇÃO E DE ROTATIVIDADE,
RESULTADOS REGIONAIS - INDÚSTRIA GERAL
2004**

GRANDES REGIÕES E UNIDADES DA FEDERAÇÃO SELECIONADAS	ADMISSÃO (1)			DESLIGAMENTO (2)			REALOCAÇÃO (3)			ROTATIVIDADE (4)		
	ABR	MAI	JUN	ABR	MAI	JUN	ABR	MAI	JUN	ABR	MAI	JUN
BRASIL	3,52	4,28	3,41	3,01	3,39	2,68	6,53	7,67	6,09	3,01	3,39	2,68
REGIÃO NORTE E CENTRO-OESTE.....	5,13	5,61	4,49	3,16	3,40	4,08	8,29	9,01	8,57	3,16	3,40	4,08
REGIÃO NORDESTE.....	2,92	3,25	3,05	5,26	2,50	2,22	8,17	5,75	5,27	2,92	2,50	2,22
CEARÁ.....	2,67	3,22	2,83	2,44	2,14	2,36	5,11	5,36	5,20	2,44	2,14	2,36
PERNAMBUCO.....	2,76	2,43	2,56	8,20	2,43	2,50	10,97	4,86	5,06	2,76	2,43	2,50
BAHIA.....	3,77	4,87	2,86	2,11	2,18	2,48	5,88	7,05	5,34	2,11	2,18	2,48
REGIÃO SUDESTE.....	2,99	4,20	3,04	2,24	2,49	2,20	5,23	6,70	5,24	2,24	2,49	2,20
MINAS GERAIS.....	3,86	4,54	4,65	2,95	3,21	2,74	6,81	7,75	7,39	2,95	3,21	2,74
ESPÍRITO SANTO.....	4,96	4,67	3,83	3,33	4,03	3,01	8,29	8,70	6,84	3,33	4,03	3,01
RIO DE JANEIRO.....	2,28	2,93	2,19	1,92	2,02	2,37	4,20	4,96	4,56	1,92	2,02	2,19
SÃO PAULO.....	2,78	4,28	2,68	2,04	2,30	1,99	4,82	6,58	4,67	2,04	2,30	1,99
REGIÃO SUL.....	4,39	4,45	3,98	3,59	5,57	3,42	7,97	10,02	7,40	3,59	4,45	3,42
PARANÁ.....	5,04	5,72	3,85	3,23	3,27	3,30	8,27	8,99	7,14	3,23	3,27	3,30
SANTA CATARINA.....	4,08	3,87	3,46	3,39	10,55	3,28	7,47	14,43	6,74	3,39	3,87	3,28
RIO GRANDE DO SUL.....	4,15	3,96	4,48	3,99	3,45	3,62	8,14	7,42	8,10	3,99	3,45	3,62

FONTE: IBGE, DIRETORIA DE PESQUISAS, COORDENAÇÃO DE INDÚSTRIA.

(1) TX. ADMISSÃO = (ADM)T/ (POA)T-1

(3) TX. REALOCAÇÃO = (ADM + DES)T/(POA)T-1

(2) TX. DESLIGAMENTO = (DES)T/ (POA)T-1

(4) TX. ROTATIVIDADE = MIN(ADM,DES)T/ (POA)T-1

