

Indicadores IBGE

Pesquisa Industrial Mensal
Emprego e Salário
(PIMES)

agosto 2004

Instituto Brasileiro de
Geografia e Estatística - IBGE

Presidente da República
Luiz Inácio Lula da Silva

Ministro de Estado do Planejamento, Orçamento e Gestão
Guido Mantega

INSTITUTO BRASILEIRO DE GEOGRAFIA E ESTATÍSTICA - IBGE

Presidente do IBGE
Eduardo Pereira Nunes

Diretor Executivo
Sérgio da Costa Côrtes

ÓRGÃOS ESPECÍFICOS SINGULARES

Diretoria de Pesquisas
Wasmália Socorro Barata Bivar

Diretoria de Geociências
Guido Gelli

Diretoria de Informática
Luiz Fernando Pinto Mariano

Centro de Documentação e Disseminação de Informações
David Wu Tai

Escola Nacional de Ciências Estatísticas
Pedro Luis do Nascimento Silva

UNIDADE RESPONSÁVEL

Diretoria de Pesquisas

Coordenação das Estatísticas Econômicas
Magdalena Sophia Cronemberger Góes

Coordenação de Indústria
Silvio Sales

EQUIPE de REDAÇÃO

Redatores:

André Luiz Oliveira Macedo

Denise Ferreira Cordovil

João Lira Braga Neto

Análise de Dados:

Gerência de Análise

Gerência de Pesquisas Mensais

Editoração:

Domingos Roberto Nicolau Cersosimo

Indicadores IBGE

Plano de divulgação:

Pesquisa mensal de emprego

Estatística da produção agropecuária

Pesquisa industrial mensal: produção física Brasil

Pesquisa industrial mensal: produção física regional

Pesquisa industrial mensal: emprego e salário

Pesquisa mensal de comércio

Sistema nacional de índices de preços ao consumidor: IPCA-E

Sistema nacional de índices de preços ao consumidor: INPC - IPCA

Sistema nacional de pesquisa de custos e índices da construção civil

Contas nacionais trimestrais: indicadores de volume

Contas nacionais trimestrais: indicadores de volume e valores correntes

Iniciado em 1982, com a divulgação de indicadores sobre trabalho e rendimento, indústria e preços, o periódico **Indicadores IBGE** incorporou no decorrer da década de 80 informações sobre agropecuária e produto interno bruto. A partir de 1991, foi subdividido em fascículos por assuntos específicos, que incluem tabelas de resultados, comentários e notas metodológicas. As informações apresentadas estão disponíveis em diferentes níveis geográficos: nacional, regional e metropolitano, variando por fascículo.

SUMÁRIO

NOTAS METODOLÓGICAS.....	3
CONCEITUAÇÃO DAS VARIÁVEIS	5
COMENTÁRIOS.....	7
INDICADORES	
SÍNTESE DOS RESULTADOS	15
BRASIL	
- PESSOAL OCUPADO ASSALARIADO	16
- NÚMERO DE HORAS PAGAS	17
- NÚMERO MÉDIO DE HORAS PAGAS	18
- FOLHA DE PAGAMENTO NOMINAL	19
- FOLHA DE PAGAMENTO MÉDIA NOMINAL	20
- FOLHA DE PAGAMENTO REAL	21
- FOLHA DE PAGAMENTO MÉDIA REAL	22
REGIÕES E UNIDADES DA FEDERAÇÃO	
- PESSOAL OCUPADO ASSALARIADO	23
- NÚMERO DE HORAS PAGAS	24
- NÚMERO MÉDIO DE HORAS PAGAS	25
- FOLHA DE PAGAMENTO NOMINAL	26
- FOLHA DE PAGAMENTO MÉDIA NOMINAL	27
- FOLHA DE PAGAMENTO REAL	28
- FOLHA DE PAGAMENTO MÉDIA REAL	29
COMPOSIÇÃO DA TAXA DE CRESCIMENTO EM MARÇO DE 2004	
POR SEÇÕES E DIVISÕES - BRASIL	
- PESSOAL OCUPADO ASSALARIADO	30
- FOLHA DE PAGAMENTO REAL	31
POR REGIÕES E UNIDADES DA FEDERAÇÃO - INDÚSTRIA GERAL	
- PESSOAL OCUPADO ASSALARIADO	32
- FOLHA DE PAGAMENTO REAL	33
TABELAS REGIONAIS	34
TAXAS DE ADMISSÃO, DESLIGAMENTO, REALOCAÇÃO E ROTATIVIDADE -	
RESULTADOS REGIONAIS	
- SEGUNDO ATIVIDADES INDUSTRIAIS	48
- INDÚSTRIA GERAL	49

NOTAS METODOLÓGICAS

A partir de dezembro de 2001, o IBGE passou a divulgar indicadores sobre o mercado de trabalho industrial - cujas séries iniciam-se em dezembro de 2000 -, construídos com base na Pesquisa Industrial Mensal de Emprego e Salário (PIMES). Essa pesquisa substitui a Pesquisa Industrial Mensal - Dados Gerais, que foi divulgada pela última vez em junho de 2001.

A concepção da PIMES se insere no Programa de Modernização das Estatísticas Econômicas, iniciado pelo IBGE em 1994, que objetiva, em última análise, a produção de estatísticas com mais atualidade e em prazos mais curtos.

O objetivo dos indicadores ora apresentados é mostrar a evolução, no curto prazo, de algumas variáveis relacionadas ao mercado de trabalho industrial, tanto numa perspectiva nacional quanto regional. Assim, os resultados abrangem 18 (dezoito) segmentos industriais, e regionalmente, os seguintes Estados e Grandes Regiões: Pernambuco; Ceará; Bahia; Espírito Santo; Minas Gerais; Rio de Janeiro; São Paulo; Paraná; Santa Catarina e Rio Grande do Sul; Regiões Norte e Centro-Oeste; Região Nordeste; Região Sudeste; e Região Sul.

As atividades industriais representadas na PIMES se correspondem com as descrições da Classificação Nacional de Atividades Econômicas (CNAE) conforme o quadro abaixo:

Descrição PIMES	Divisões da CNAE
Indústrias Extrativas	10 - Extração de Carvão Mineral 11 - Extração de Petróleo e Serviços Correlatos 13 - Extração de Minerais Metálicos 14 - Extração de Minerais Não Metálicos
Alimentos e Bebidas	15 - Fabricação de Produtos Alimentícios e Bebidas
Fumo	16 - Fabricação de Produtos do Fumo
Têxtil	17 - Fabricação de Produtos Têxteis
Vestuário	18 - Confecção de Artigos do Vestuário e Acessórios
Calçados e Couro	19 - Preparação de Couros e Fabricação de Artefatos de Couro, Artigos de Viagem e Calçados
Madeira	20 - Fabricação de Produtos de Madeira
Papel e Gráfica	21 - Fabricação de Celulose, Papel e Produtos de Papel 22 - Edição, Impressão e Reprodução de Gravações
Coque, Refino de Petróleo, Combustíveis Nucleares e Álcool	23 - Fabricação de Coque, Refino de Petróleo, Elaboração de Combustíveis Nucleares e Produção de Álcool
Descrição PIMES	Divisões da CNAE
Produtos Químicos	24 - Fabricação de Produtos Químicos
Borracha e Plástico	25 - Fabricação de Produtos de Borracha e Plástico
Minerais Não-Metálicos	26 - Fabricação de Produtos de Minerais Não Metálicos
Metalurgia Básica	27 - Metalurgia Básica

Produtos de Metal, exclusive máquinas e equipamentos	28 - Fabricação de Produtos de Metal, exclusive máquinas e equipamentos
Máquinas e Equipamentos, exclusive elétricos, eletrônicos, de precisão e de comunicações	29 - Fabricação de Máquinas e Equipamentos 30 - Fabricação de Máquinas para Escritório e Equipamento de Informática
Máquinas e Aparelhos Elétricos, Eletrônicos, de Precisão e de Comunicações	31 - Fabricação de Máquinas, Aparelhos e Materiais Elétricos 32 - Fabricação de Material Eletrônico e de Aparelhos e Equipamentos de Comunicações 33 - Fabricação de Aparelhos e Instrumentos para Usos Médicos-Hospitalares, Instrumentos de Precisão e Ópticos, Equipamentos para Automação Industrial, Cronômetros e Relógios
Fabricação de Meios de Transporte	34 - Fabricação e Montagem de Veículos Automotores, Reboques e Carrocerias 35 - Fabricação de Outros Equipamentos de Transporte
Fabricação de Outros Produtos da Indústria de Transformação	36 - Fabricação de Móveis e Indústrias Diversas 37 - Reciclagem

A amostra da pesquisa tem como marco referencial as informações do Cadastro Central de Empresas do IBGE (CEMPRE) – cadastro que reúne sistematicamente informações da Relação Anual de Informações Sociais (RAIS) e das pesquisas do próprio IBGE – e foi obtida através da técnica de amostragem probabilística. Tomando como referência as Unidades Locais Industriais Produtivas – ou seja: os endereços de atuação das empresas industriais que estão dedicados principalmente à produção industrial – que apresentam pelo menos 5 pessoas ocupadas assalariadas, foi desenhada uma amostra estratificada, utilizando-se como critério de seleção a amostragem aleatória simples, sem reposição. Dentro desta concepção, são calculadas estimativas para a totalidade do universo de investigação¹.

A PIMES investiga, em aproximadamente 5.500 (cinco mil e quinhentas) plantas industriais, as seguintes variáveis: pessoal ocupado assalariado, admissões, desligamentos, número de horas pagas e valor da folha de pagamento. Os indicadores para esta última variável são apresentados em termos nominais (valores correntes) e reais (deflacionados pelo Índice Nacional de Preços ao Consumidor Amplo – IPCA, do IBGE).

A série da PIMES teve início em dezembro de 2000, e os indicadores publicados são os seguintes:

- Índice Base Fixa Mensal : compara os dados do mês de referência do índice com os do mês base da pesquisa (janeiro de 2001);

- Índice Mês/Mês Anterior com Ajuste Sazonal: divulgado apenas para as variáveis pessoal ocupado assalariado, número de horas pagas e valor da folha de pagamento real, no nível Brasil e para os segmentos indústria

¹ Os detalhes sobre a amostra são encontrados em Farias, Ana Maria Lima de Estudos Para Definição da Amostra da Pesquisa Industrial Mensal de Emprego e Salário, Texto Para Discussão, Diretoria de Pesquisas, número 5, Rio de Janeiro, 2001.

geral, indústrias extrativas e indústrias de transformação, compara os dados tratados sazonalmente do mês de referência do índice com os do mês imediatamente anterior².

- Índice Mensal: compara os dados do mês de referência do índice com os de igual mês do ano anterior;

- Índice Acumulado: compara os dados acumulados no ano, de janeiro até o mês de referência do índice, com os de igual período do ano anterior;

- Índice Acumulado 12 Meses: compara os dados acumulados nos últimos 12 meses de referência do índice, com os dos 12 meses imediatamente anteriores;

- Outros Índices: por exemplo, Mês/Mês Anterior sem ajuste sazonal, podem ser obtidos pelo usuário a partir do índice Base Fixa Mensal ou pelo SIDRA, o banco de dados agregados disponível em www.ibge.gov.br.

Os índices apresentados neste documento são preliminares, estando sujeitos à retificações nas séries já publicadas, quando o informante, por algum motivo, alterar os seus dados históricos e esses tiverem impactos sobre os índices divulgados do ano de referência (ano N) e do ano imediatamente anterior (ano N-1)³.

Informações mais detalhadas sobre procedimentos metodológicos podem ser obtidas na Coordenação de Indústria (COIND), na Av. República do Chile, 500/4º andar, CEP 20031-170, Rio de Janeiro ou pelos telefones (21) 2142-0067 e 2142-4513. Consultas específicas podem ser feitas por meio de mensagens eletrônicas enviadas para ibge@ibge.gov.br.

CONCEITUAÇÃO DAS VARIÁVEIS

Pessoal Ocupado Assalariado (POA)

Total de pessoas assalariadas em atividade (horistas e mensalistas), no último dia do mês de referência da pesquisa, com ou sem vínculo empregatício, com contrato de trabalho por tempo indeterminado ou temporário, ligadas ou não ao processo produtivo.

Admissões (ADM)

Total de pessoas assalariadas admitidas durante o mês de referência da pesquisa.

Desligamentos (DES)

Total de pessoas assalariadas desligadas da empresa durante o mês de referência da pesquisa (demissão por decisão do empregador, por justa causa, por solicitação do empregado ou por acordo, aposentadoria, morte, etc.).

² Vale salientar que o ajuste sazonal das séries foi obtido utilizando-se o método X-12 ARIMA.

³ Os índices tornam-se definitivos apenas do ano N-2 em diante.

Número de Horas Pagas (NHP)

Número total de horas pagas ao Pessoal Ocupado Assalariado – inclusive as horas extras –, durante o mês de referência, mesmo que estejam afastadas do serviço ativo por prazo não superior a 30 dias. São calculados indicadores também para o número de horas pagas por pessoa assalariada, apresentados sob a denominação de **Número Médio de Horas Pagas**.

Valor da Folha de Pagamento (VFP)

Valor total da Folha de Pagamento do pessoal ocupado assalariado para o mês de referência, onde estão incluídos, entre outros: salários contratuais; horas extras; 13º salário; aviso prévio e indenizações; comissões e percentagens; e participação nos lucros.

A Folha de Pagamento é apresentada em quatro formas: **Valor da Folha de Pagamento Nominal**; **Valor da Folha de Pagamento Média Nominal** (folha de pagamento dividida pelo número de pessoas assalariadas); **Valor da Folha de Pagamento Real** (deflacionada); e **Valor da Folha de Pagamento Média Real** (além de deflacionada, a folha é dividida pelo número de pessoas assalariadas).

Taxa de Rotatividade (TxR)

É a razão do mínimo entre as admissões e desligamentos no mês de referência da pesquisa e o número total de pessoas ocupadas assalariadas no mês imediatamente anterior, multiplicado por 100. Representa, portanto, a percentagem do número de trabalhadores substituídos por outros no total de trabalhadores.

Taxa de Admissão

Relaciona o número de admissões no mês de referência da pesquisa com o número total de pessoas ocupadas assalariadas no mês imediatamente anterior, multiplicado por 100. Representa a percentagem do número de trabalhadores admitidos no total de trabalhadores.

Taxa de Desligamento

Relaciona o número de desligamentos no mês de referência da pesquisa com o número total de pessoas ocupadas assalariadas no mês imediatamente anterior, multiplicado por 100. Representa a percentagem do número de trabalhadores desligados no total de trabalhadores.

Taxa de Realocação

É a razão da soma do número de admissões e desligamentos no mês de referência da pesquisa com o número total de pessoas ocupadas assalariadas no mês imediatamente anterior, multiplicado por 100. Diz respeito aos fluxos de entrada e saída de trabalhadores no mercado de trabalho, ou seja, ao número de pessoas que trocaram de local de trabalho ou cuja situação empregatícia mudou entre os períodos t e $t-1$.

COMENTÁRIOS

PESSOAL OCUPADO ASSALARIADO

Em agosto de 2004, os indicadores do emprego industrial foram positivos. Na série livre de influências sazonais, o índice mostrou expansão de 0,9%, entre julho e agosto últimos. Na comparação com mesmo mês do ano passado, o índice registra aumento de 3,1% e o acumulado de janeiro-agosto cresce 0,8%. A taxa anualizada, indicador acumulado nos últimos doze meses, teve crescimento nulo (0,0%).

Com quatro meses consecutivos de crescimento na comparação mês/mês anterior, o total de pessoas ocupadas acumulou acréscimo de 2,6% entre abril e agosto de 2004. Por sua vez, o indicador de média móvel trimestral acentua a trajetória de recuperação iniciada em janeiro, mostrando expansão de 2,9% entre os trimestres encerrados em dezembro do ano passado e agosto último.

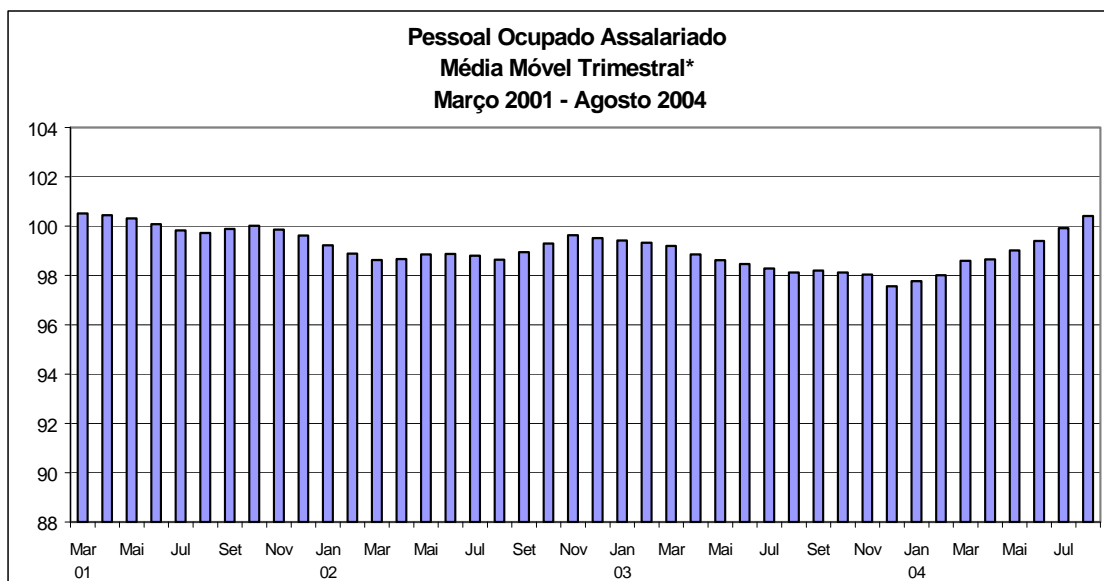

Fonte: IBGE/DPE/Coordenação de Indústria

*série com ajuste sazonal

No comparativo contra igual mês do ano anterior, o contingente de trabalhadores na indústria mantém uma seqüência de quatro meses com taxas positivas. Em agosto, o índice mensal foi 3,1%, resultado do aumento observado em doze locais e quatorze atividades (gráficos). São Paulo (1,9%) e Minas Gerais (5,6%) sobressaíram como os principais destaques positivos. Em São Paulo, dos dezoito setores pesquisados, treze ampliaram o nível de emprego, com destaque para máquinas e equipamentos (24,4%) e alimentos e bebidas (8,0%). Em Minas Gerais, são quatorze os setores com crescimento, valendo mencionar o resultado de máquinas e aparelhos eletroeletrônicos e de

comunicações (24,9%) e borracha e plástico (39,9%). Dois locais permanecem com índice negativo: Rio de Janeiro e Pernambuco, ambos com redução de 1,3%. O setor de alimentos e bebidas é o principal responsável pelo decréscimo do número de trabalhadores nestes estados (-16,8% e -6,7%, respectivamente).

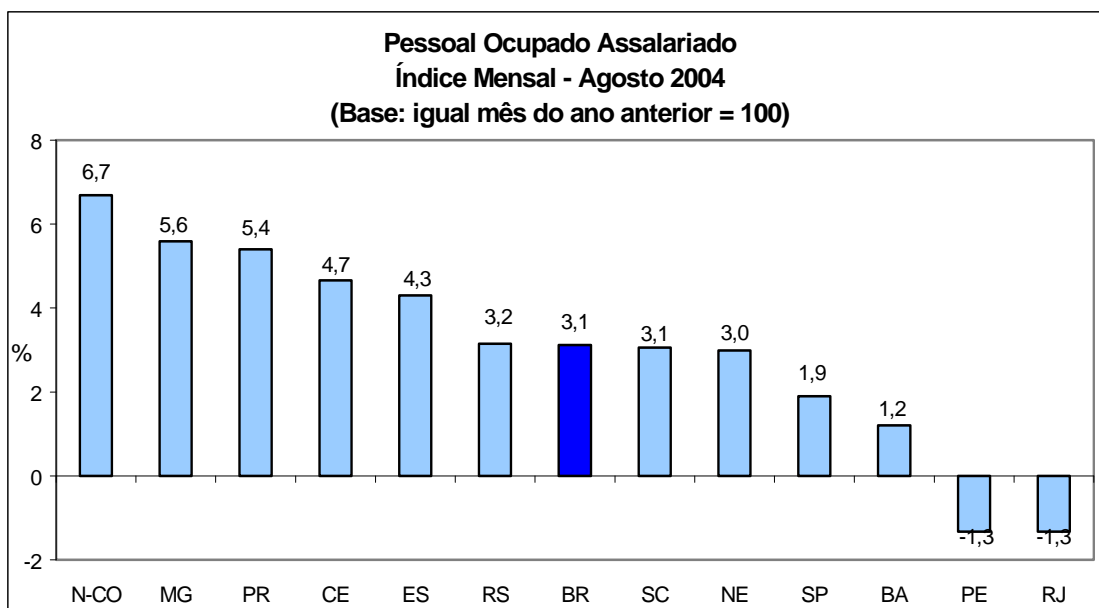

Fonte: IBGE/DPE/Coordenação de Indústria

Ainda no confronto mensal, a maioria (14) dos dezoito setores pesquisados amplia o número de pessoas ocupadas. Máquinas e equipamentos é novamente confirmada como a atividade que mais contribuiu para o emprego industrial, no total do país (16,9%), ficando o segundo principal impacto positivo com meios de transporte (9,9%). Em contraste, vestuário (-6,4%) e produtos de metal (-6,5%) exerceram as principais pressões negativas.

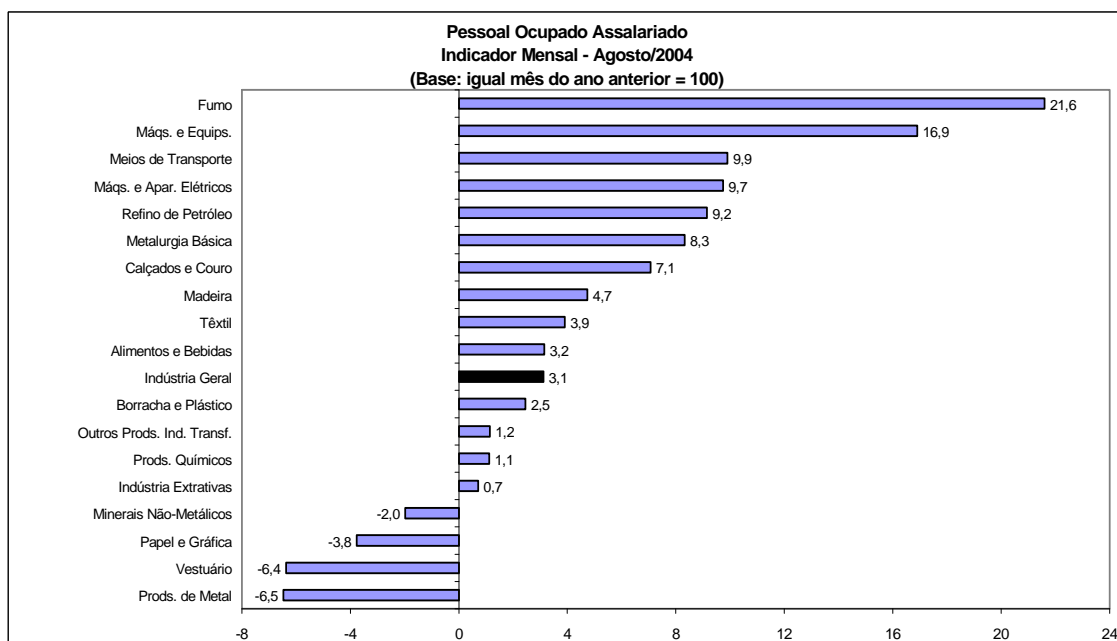

Fonte: IBGE/DPE/Coordenação de Indústria

No período acumulado janeiro-agosto (0,8%), as admissões superaram as demissões em nove áreas e doze atividades. Minas Gerais (3,6%), Norte e Centro-Oeste (3,5%) e Paraná (3,0%) figuraram como as principais influências positivas no cômputo geral entre os locais e máquinas e equipamentos (13,4%) e alimentos e bebidas (2,4%), entre os setores. Rio de Janeiro (-3,3%) e Rio Grande do Sul (-0,7%) foram os dois locais pesquisados que mais pressionaram negativamente o índice geral. Setorialmente, vestuário (-9,6%) e papel e gráfica (-6,0%) representaram as contribuições negativas mais significativas.

Por fim, o indicador acumulado nos últimos doze meses mostra uma trajetória ascendente desde abril deste ano (-0,9%) até alcançar -0,3% em julho e não registrar variação (0,0%) em agosto.

Em síntese, a recuperação do nível de emprego industrial e o crescimento real da folha de pagamento refletem os efeitos da manutenção do crescimento da atividade produtiva ao longo de 2004. A ampliação do número de setores industriais com crescimento na produção é igualmente observada em termos do perfil dos índices de emprego que, tanto setorial quanto regionalmente, mostram um quadro mais generalizado de resultados positivos.

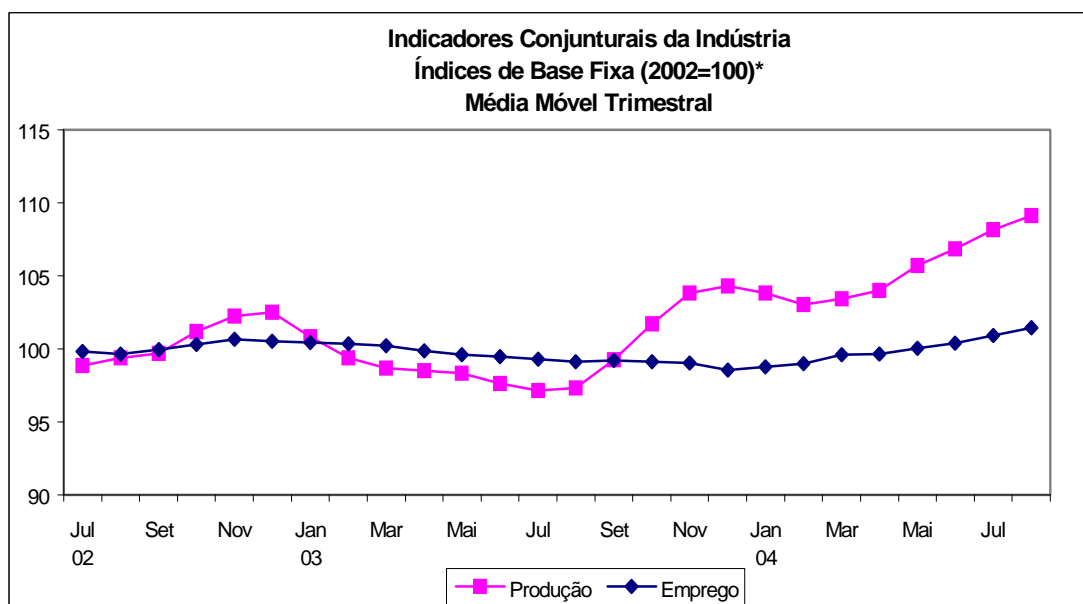

Fonte: IBGE/DPE/Coordenação de Indústria
*série com ajuste sazonal

NÚMEROS DE HORAS PAGAS

Em agosto, o total de horas pagas aos trabalhadores da indústria registrou acréscimo de 1,0% em relação a julho, já descontado o efeito sazonal. Na comparação com igual mês do ano anterior houve crescimento de

3,9%. Os indicadores para períodos mais abrangentes registraram aumentos de 1,2% no acumulado no ano e de 0,2% no acumulado nos últimos doze meses. A jornada média de trabalho, também assinalou alta em todos os indicadores: 0,7% no indicador mensal, 0,4% no acumulado no ano e 0,3% no acumulado nos últimos doze meses.

Após a estabilidade registrada no mês passado a jornada de trabalho volta a crescer na passagem de julho para agosto (0,2%), segundo o indicador de média móvel trimestral.

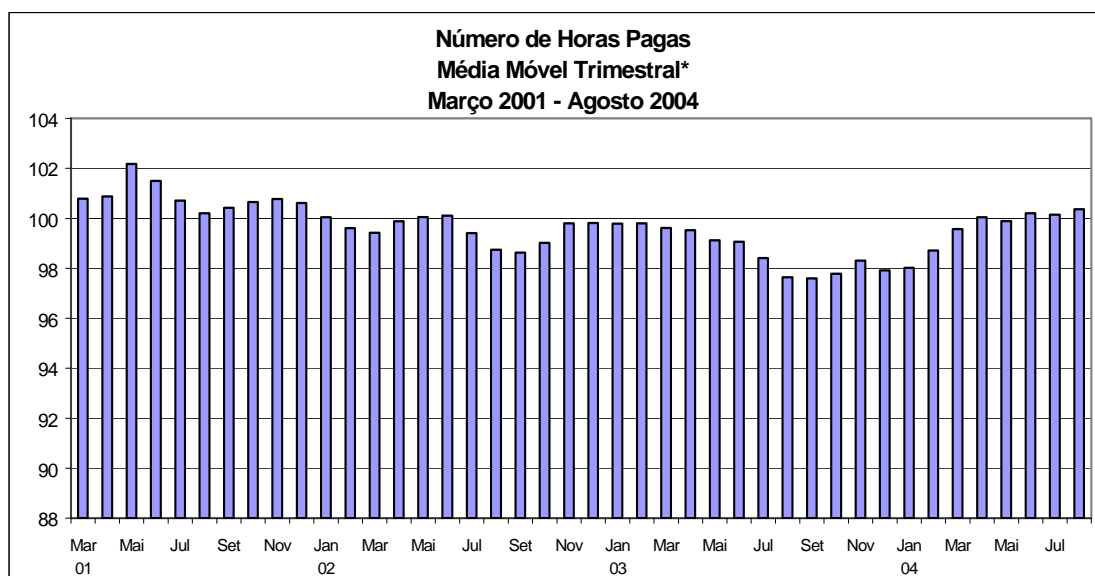

Fonte: IBGE/DPE/Coordenação de Indústria
*série com ajuste sazonal

Segundo o indicador mensal, o número de horas pagas na indústria atinge a sétima taxa positiva consecutiva ao crescer 3,9%. Esta performance foi determinada pelo aumento da jornada em doze dos quatorze locais e treze dos dezoito ramos pesquisados. Em termos setoriais, os maiores impactos positivos foram observados nas atividades de máquinas e equipamentos (17,3%), meios de transporte (12,6%) e alimentos e bebidas (3,2%). Em contrapartida, as principais pressões negativas vieram das indústrias de vestuário (-7,2%), produtos de metal (-3,0%) e papel e gráfica (-2,9%).

Ainda no confronto agosto 04/ agosto 03, os locais que registraram as contribuições mais significativas no resultado nacional foram São Paulo (2,9%), Minas Gerais (7,5%) e região Norte e Centro-Oeste (7,6%). Na indústria paulista, onze das dezoito atividades pesquisadas aumentaram o número de horas pagas. Dentre estas, as mais expressivas foram máquinas e equipamentos (19,9%), alimentos e bebidas (7,3%) e meios de transporte

(9,2%). Na indústria mineira, os destaques foram borracha e plástico (65,2%), metalurgia básica (14,3%) e máquinas e aparelhos eletroeletrônicos (28,4%); e na indústria da região Norte e Centro-Oeste a maior pressão positiva ficou por conta alimentos e bebidas (17,5%). Em contraposição, as duas únicas influências negativas vieram dos índices do Rio de Janeiro (-2,7%) e Pernambuco (-0,1%). Nestes locais, o segmento de alimentos e bebidas foi o principal impacto negativo, com taxas de -18,4% e -5,8%, respectivamente.

O acumulado janeiro-agosto registrou aumento de 1,2% no número de horas pagas da indústria. Contribuíram para este resultado, os desempenhos positivos de onze regiões e doze setores industriais. Os locais responsáveis pelas maiores influências positivas foram: Minas Gerais (4,6%), São Paulo (0,8%) e região Norte e Centro-Oeste (3,0%). Por outro lado, Rio de Janeiro (-4,9%), Espírito Santo (-1,8%) e Rio Grande do Sul (-0,2%), exerceram as únicas pressões negativas. Setorialmente, no total do país, os impactos positivos mais relevantes vieram de máquinas e equipamentos (14,8%), meios de transporte (7,7%) e metalurgia básica (10,3%). Por outro lado, vestuário (-10,2%) e produtos de metal (-4,9%) foram as principais contribuições negativas.

Por fim, o índice acumulado nos últimos doze meses apresentou em agosto pequeno aumento de 0,2%, dando continuidade à trajetória ascendente iniciada em fevereiro. As atividades máquinas e equipamentos (10,7%) e vestuário (-10,3%) exerceram, respectivamente, as principais pressões, positiva e negativa. Já os locais que responderam pelos maiores impactos, positivo e negativo, respectivamente, no cômputo geral foram Minas Gerais (2,7%) e Rio de Janeiro (-5,4%).

FOLHA DE PAGAMENTO

Em agosto, a folha de pagamento dos trabalhadores da indústria, na série livre de influências sazonais, manteve-se estável (0,0%) em relação ao mês de julho, resultado praticamente idêntico ao registrado na passagem de junho para julho (-0,1%). O indicador de média móvel trimestral mostra expansão de 0,3% entre os trimestres encerrados em julho e agosto, interrompendo a trajetória de desaceleração iniciada maio. Vale destacar que neste tipo de indicador a folha de pagamento real assinala o patamar mais elevado para os meses de agosto, desde o início da série da pesquisa em 2001.

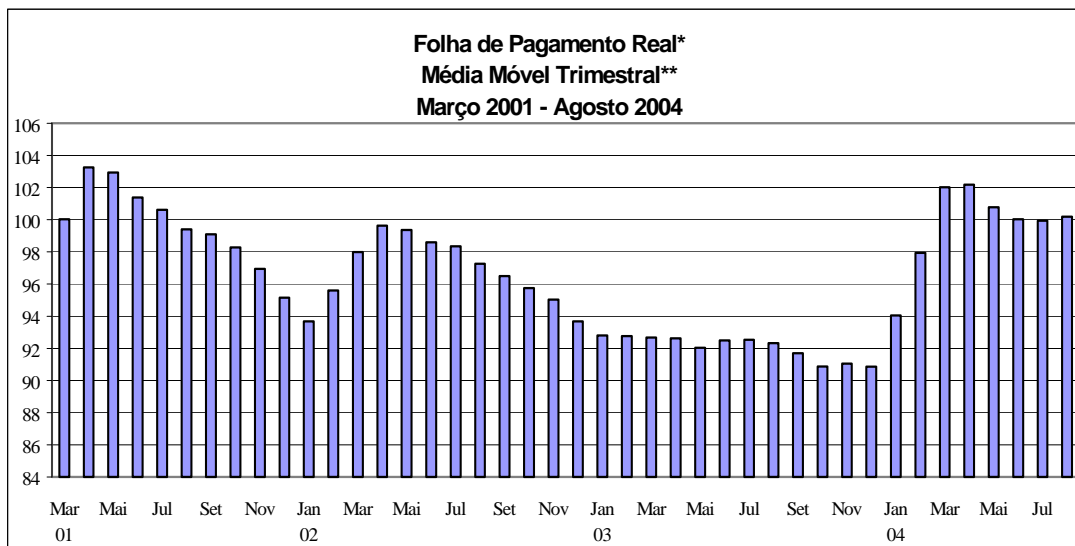

Fonte: IBGE/DPE/Coordenação de Indústria

*Deflacionado pelo IPCA-IBGE

** Série com ajuste sazonal

Já nos demais indicadores, o valor da folha de pagamento industrial prossegue apresentando crescimento: 9,6% em comparação com agosto do ano passado, 9,1% no acumulado no ano e 5,3% no acumulado nos últimos doze meses. Em relação à folha de pagamento média real, os três indicadores também registraram índices positivos: 6,3% no confronto com agosto do ano anterior, 8,2% no acumulado no ano e 5,4% para o acumulado nos últimos doze meses.

Na comparação agosto 04/ agosto 03, a folha de pagamento real, registrou aumento de 9,6%, com crescimento em todos os quatorze locais pesquisados. Para a formação desta taxa, a maior contribuição positiva novamente foi assinalada por São Paulo (10,3%), com a maioria (treze) dos dezoito setores apresentando resultados positivos, influenciada em grande parte pela forte expansão observada em máquinas e equipamentos (68,2%) e, em menor medida, em meios de transporte (13,2%). Em termos de magnitude da taxa, o principal destaque foi Minas Gerais (14,4%) que teve o valor da folha salarial real impulsionado pelo acréscimo observado em metalurgia básica (22,4%), produtos de metal (41,5%) e produtos químicos (42,0%). Acima da média global (9,6%), destacam-se: Bahia (10,8%), Rio de Janeiro (10,3%), Espírito Santo (9,9%) e região Norte e Centro-Oeste (9,8%). Abaixo da média ficaram: Paraná (9,2%), Santa Catarina (8,2%), Ceará (6,8%), Rio Grande do Sul (4,8%), região Nordeste (6,9%) e Pernambuco (0,1%).

Ainda na comparação agosto 04/ agosto 03, em termos setoriais, houve aumento real na folha de pagamento em quinze dos dezoito setores industriais

investigados. As maiores influências positivas foram observadas em máquinas e equipamentos (41,6%), meios de transporte (14,3%), alimentos e bebidas (7,5%) e produtos químicos (9,3%). Em sentido contrário, os três ramos que apresentaram decréscimo no valor da folha de pagamento real foram produtos de metal (-7,0%), vestuário (-1,7%) e minerais não-metálicos (-1,4%).

No indicador acumulado no ano (9,1%) os números são positivos para a totalidade das áreas pesquisadas. Observa-se que o crescimento da folha de pagamento está alinhado a um contexto de redução no ritmo da inflação e de um maior dinamismo da atividade industrial. Também neste confronto, as indústrias de São Paulo (9,4%) são as que mais pressionam positivamente a taxa global, influenciadas sobretudo pelos ganhos assinalados em máquinas e equipamentos (51,8%). Minas Gerais (12,0%) e a região Norte e Centro-Oeste (10,8%) são as que registram os maiores avanços, em razão, principalmente, dos acréscimos revelados por metalurgia básica (19,5%), na primeira, e alimentos e bebidas (12,6%), na segunda.

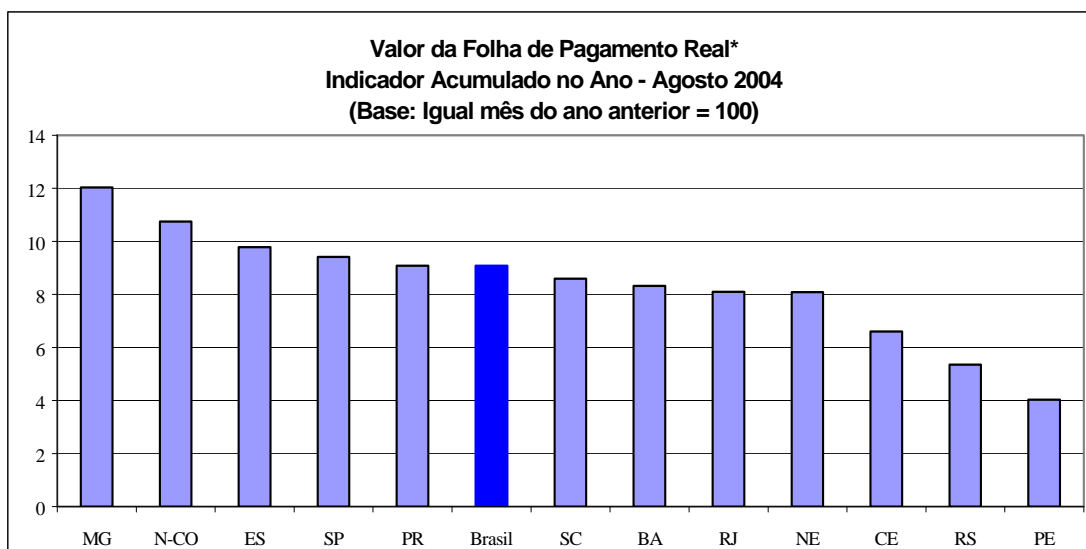

Fonte: IBGE/DPE/Coordenação de Indústria

* Deflacionado pelo IPCA-IBGE

Ainda no indicador acumulado no ano, em termos setoriais, houve acréscimo no valor real da folha de pagamento em quinze dos dezoito ramos industriais investigados. Para a formação da taxa de 9,1%, as contribuições positivas mais significativas vieram de máquinas e equipamentos (32,0%), meios de transporte (9,2%), alimentos e bebidas (8,4%) e produtos químicos (10,2%). Com decréscimo figuram apenas produtos de metal (-5,2%), têxtil (-5,0%) e vestuário (-2,8%).

No que se refere à folha de pagamento média real da indústria, o

indicador acumulado no ano (8,2%) apresenta expansão em todos os locais, com os índices variando entre os 5,9% registrados no Paraná e os 12,8% no Espírito Santo. Em nível setorial, dos dezoito setores pesquisados, apenas têxtil (-3,1%) e fumo (-8,0%) assinalaram decréscimo, cabendo à máquinas e equipamentos (16,5%), indústria extrativa (12,8%) e papel e gráfica (10,6%) os avanços mais intensos no total do país.

Na análise do indicador acumulado nos últimos doze meses, a folha de pagamento real mostrou significativo aumento no ritmo de crescimento em agosto (5,3%), frente aos resultados de julho (4,1%) e junho (3,2%). Seguindo a mesma tendência, a folha média real assinalou uma sensível melhora nos últimos três meses: junho (3,8%), julho (4,5%) e agosto (5,4%).

TABELA 1
INDICADORES CONJUNTURAIS DA INDÚSTRIA
INDÚSTRIA GERAL - BRASIL
2004

VARIÁVEIS	MENSAL(1)			ACUMULADO(2)			ÚLTIMOS 12 MESES(3)		
	JUN	JUL	AGO	JAN-JUN	JAN-JUL	JAN-AGO	ATÉ JUN	ATÉ JUL	ATÉ AGO
PESSOAL OCUPADO ASSALARIADO.....	101,69	102,21	103,12	100,17	100,46	100,79	99,42	99,67	99,97
NÚMERO DE HORAS PAGAS.....	102,21	102,08	103,85	100,56	100,77	101,16	99,53	99,81	100,24
NÚMERO MÉDIO DE HORAS PAGAS	100,51	99,87	100,71	100,38	100,31	100,36	100,12	100,14	100,27
FOLHA DE PAGAMENTO NOMINAL.....	115,29	115,63	117,49	115,81	115,78	116,00	113,19	113,52	114,10
FOLHA DE PAGAMENTO MÉDIA NOMINAL....	113,37	113,13	113,94	115,62	115,25	115,08	113,89	113,92	114,15
FOLHA DE PAGAMENTO REAL.....	108,71	108,26	109,62	109,13	109,00	109,08	103,18	104,14	105,26
FOLHA DE PAGAMENTO MÉDIA REAL.....	106,90	105,92	106,31	108,96	108,51	108,24	103,84	104,54	105,36

FONTES: IBGE, DIRETORIA DE PESQUISAS, COORDENAÇÃO DE INDÚSTRIA.

NOTAS: (1)BASE: IGUAL MÊS DO ANO ANTERIOR = 100

(2)BASE: IGUAL PERÍODO DO ANO ANTERIOR = 100

(3)BASE: ÚLTIMOS 12 MESES ANTERIORES = 100

TABELA 2
INDICADORES CONJUNTURAIS DA INDÚSTRIA
ÍNDICE MÊS/MÊS ANTERIOR COM AJUSTAMENTO SAZONAL(1)
BRASIL - 2004

VARIÁVEIS	IND. GERAL			IND. EXTRATIVAS			IND. TRANSFORMAÇÃO		
	JUN	JUL	AGO	JUN	JUL	AGO	JUN	JUL	AGO
PESSOAL OCUPADO ASSALARIADO(2).....	100,46	100,08	100,92	100,13	98,53	99,62	100,47	100,11	100,96
NÚMERO DE HORAS PAGAS.....	100,90	98,71	101,04	99,80	98,15	104,61	100,91	98,71	100,95
FOLHA DE PAGAMENTO REAL.....	100,79	99,92	100,04	107,45	122,88	74,89	100,59	99,27	101,04

FONTES: IBGE, DIRETORIA DE PESQUISAS, COORDENAÇÃO DE INDÚSTRIA.

(1) BASE: MÊS IMEDIATAMENTE ANTERIOR = 100

(2) VARIÁVEL SEM MOVIMENTO SAZONAL SIGNIFICATIVO E, PORTANTO, SEM AJUSTE SAZONAL NAS IND. EXTRATIVAS

**INDICADORES DO PESSOAL OCUPADO ASSALARIADO POR SEÇÕES E DIVISÕES DE INDÚSTRIA - BRASIL
2004**

SEÇÕES E DIVISÕES	BASE FIXA MENSAL(1)			MENSAL(2)			ACUMULADO(3)			ÚLTIMOS 12 MESES(4)		
	JUN	JUL	AGO	JUN	JUL	AGO	JAN-JUN	JAN-JUL	JAN-AGO	ATÉ JUN	ATÉ JUL	ATÉ AGO
INDÚSTRIA GERAL	100,61	100,24	101,18	101,69	102,21	103,12	100,17	100,46	100,79	99,42	99,67	99,97
INDÚSTRIAS EXTRATIVAS.....	108,59	106,99	106,59	104,11	102,69	100,71	105,64	105,22	104,64	104,64	104,66	104,37
INDÚSTRIA DE TRANSFORMAÇÃO.....	100,44	100,09	101,06	101,64	102,20	103,17	100,05	100,36	100,71	99,31	99,57	99,88
ALIMENTOS E BEBIDAS.....	108,53	109,03	110,75	103,58	102,98	103,15	102,17	102,29	102,40	101,94	102,06	102,07
FUMO.....	255,80	226,29	121,20	151,40	197,50	121,60	121,16	128,12	127,64	112,10	119,42	121,12
TÊXTIL.....	96,73	96,69	97,43	99,83	101,63	103,91	96,57	97,27	98,07	95,53	96,12	96,88
VESTUÁRIO.....	86,93	86,92	87,78	90,41	92,40	93,63	89,59	89,98	90,42	90,65	90,26	90,09
CALÇADOS E COURO.....	100,84	101,15	103,79	101,31	103,99	107,07	99,59	100,21	101,05	98,45	99,13	100,10
MADEIRA.....	90,32	90,74	92,51	100,80	102,13	104,74	100,22	100,49	101,02	99,28	99,56	100,08
PAPEL E GRÁFICA.....	88,46	88,70	89,87	93,39	94,90	96,23	93,45	93,65	93,97	94,88	94,65	94,46
COQUE, REFINO DE PETRÓLEO, COMB. NUCLEARES E ÁLCOOL.....	227,91	225,83	233,61	107,20	105,25	109,15	107,48	107,09	107,39	109,98	108,79	108,23
PRODUTOS QUÍMICOS.....	95,18	94,58	94,92	103,24	100,83	101,12	102,30	102,09	101,97	100,14	100,43	100,73
BORRACHA E PLÁSTICO.....	101,53	100,18	100,81	106,34	101,80	102,45	103,52	103,27	103,16	102,43	102,40	102,45
MINERAIS NÃO-METÁLICOS.....	89,52	89,09	89,21	97,52	97,23	98,02	95,21	95,49	95,80	94,33	94,50	94,77
METALURGIA BÁSICA.....	107,10	108,31	109,45	106,31	108,64	108,33	105,43	105,89	106,20	104,45	105,08	105,63
PRODUTOS DE METAL - EXCL. MÁQUINAS E EQUIPS.....	97,60	94,43	96,36	92,37	92,04	93,53	95,15	94,71	94,57	99,09	98,06	97,14
MÁQUINAS E EQUIPS - EXCL. ELÉTR., ELETRÔN., DE PRECISÃO E DE COMUN...!	122,83	120,22	120,81	114,47	115,41	116,91	112,44	112,85	113,35	108,09	108,96	110,00
MÁQUINAS E APARELHOS ELÉTR., ELETRÔN., DE PRECISÃO E DE COMUN...!	89,36	90,87	91,85	105,66	108,79	109,74	102,02	102,96	103,79	98,87	99,96	101,00
FABRICAÇÃO DE MEIOS DE TRANSPORTE..!	106,48	108,07	109,38	106,21	108,00	109,91	103,79	104,39	105,08	102,62	103,14	103,74
FABRICAÇÃO DE OUTROS PRODUTOS DA INDÚSTRIA DE TRANSFORMAÇÃO.....!	86,74	84,36	84,68	99,69	100,62	101,15	96,12	96,74	97,27	94,07	94,97	95,75

FONTE: IBGE, DIRETORIA DE PESQUISAS, COORDENAÇÃO DE INDÚSTRIA.

NOTAS: (1)BASE: JANEIRO DE 2001 = 100

(2)BASE: IGUAL MÊS DO ANO ANTERIOR = 100

(3)BASE: IGUAL PERÍODO DO ANO ANTERIOR = 100

(4)BASE: ÚLTIMOS 12 MESES ANTERIORES = 100

**INDICADORES DO NÚMERO DE HORAS PAGAS POR SEÇÕES E DIVISÕES DE INDÚSTRIA - BRASIL
2004**

SEÇÕES E DIVISÕES	BASE FIXA MENSAL(1)			MENSAL(2)			ACUMULADO(3)			ÚLTIMOS 12 MESES(4)		
	JUN	JUL	AGO	JUN	JUL	AGO	JAN-JUN	JAN-JUL	JAN-AGO	ATÉ JUN	ATÉ JUL	ATÉ AGO
INDÚSTRIA GERAL	100,96	101,24	102,59	102,21	102,08	103,85	100,56	100,77	101,16	99,53	99,81	100,24
INDÚSTRIAS EXTRATIVAS.....	109,68	107,92	113,23	104,50	102,21	107,30	106,27	105,68	105,88	105,34	105,11	105,33
INDÚSTRIA DE TRANSFORMAÇÃO.....	100,77	101,09	102,37	102,16	102,07	103,78	100,43	100,67	101,06	99,41	99,69	100,13
ALIMENTOS E BEBIDAS.....	107,47	109,47	111,35	101,83	101,98	103,24	101,00	101,14	101,41	101,50	101,48	101,55
FUMO.....	298,30	284,86	178,92	140,22	181,05	148,36	117,88	124,93	126,77	109,39	117,39	120,80
TÊXTIL.....	94,27	95,02	96,88	99,51	100,35	104,20	95,55	96,22	97,19	94,19	94,82	95,73
VESTUÁRIO.....	85,64	85,95	86,82	89,28	90,76	92,85	89,17	89,40	89,82	90,27	89,82	89,68
CALÇADOS E COURO.....	102,11	103,66	107,09	103,21	103,79	107,77	100,23	100,74	101,61	98,32	99,06	100,16
MADEIRA.....	87,77	88,24	89,25	100,90	100,22	102,28	100,15	100,16	100,43	98,84	98,97	99,25
PAPEL E GRÁFICA.....	92,56	92,71	95,41	94,81	94,21	97,12	95,07	94,95	95,22	97,49	96,86	96,52
COQUE, REFINO DE PETRÓLEO, COMB. NUCLEARES E ÁLCOOL.....	239,58	239,78	242,61	105,62	103,10	104,52	103,14	103,14	103,34	106,81	105,72	105,13
PRODUTOS QUÍMICOS.....	96,56	95,32	96,51	101,68	99,72	100,08	101,52	101,26	101,11	98,97	99,35	99,66
BORRACHA E PLÁSTICO.....	104,53	103,38	104,29	108,65	102,79	103,44	105,92	105,45	105,19	104,06	104,09	104,22
MINERAIS NÃO-METÁLICOS.....	90,16	91,18	90,92	99,30	98,65	99,16	96,23	96,58	96,90	95,53	95,80	96,14
METALURGIA BÁSICA.....	108,37	109,35	111,12	109,85	111,12	111,99	109,85	110,03	110,28	106,17	107,14	108,20
PRODUTOS DE METAL - EXCL. MÁQUINAS E EQUIPS.....	95,22	92,86	95,92	93,86	92,66	97,00	95,26	94,89	95,15	98,68	97,80	97,33
MÁQUINAS E EQUIPS - EXCL. ELÉTR., ELETRÔN., DE PRECISÃO E DE COMUN....	123,35	121,48	121,21	115,35	116,24	117,27	114,12	114,42	114,77	108,50	109,54	110,72
MÁQUINAS E APARELHOS ELÉTR., ELETRÔN., DE PRECISÃO E DE COMUN....	90,09	91,09	92,69	109,34	109,43	111,55	103,25	104,13	105,05	99,35	100,50	101,91
FABRICAÇÃO DE MEIOS DE TRANSPORTE..	110,85	112,45	114,62	110,11	110,41	112,56	106,37	106,95	107,66	104,40	105,17	105,98
FABRICAÇÃO DE OUTROS PRODUTOS DA INDÚSTRIA DE TRANSFORMAÇÃO.....	85,51	84,80	84,50	99,89	101,85	101,96	96,64	97,36	97,92	93,47	94,63	95,71

FONTE: IBGE, DIRETORIA DE PESQUISAS, COORDENAÇÃO DE INDÚSTRIA.

NOTAS: (1)BASE: JANEIRO DE 2001 = 100

(2)BASE: IGUAL MÊS DO ANO ANTERIOR = 100

(3)BASE: IGUAL PERÍODO DO ANO ANTERIOR = 100

(4)BASE: ÚLTIMOS 12 MESES ANTERIORES = 100

**INDICADORES DO NÚMERO MÉDIO DE HORAS PAGAS POR SEÇÕES E DIVISÕES DE INDÚSTRIA - BRASIL
2004**

SEÇÕES E DIVISÕES	BASE FIXA MENSAL(1)			MENSAL(2)			ACUMULADO(3)			ÚLTIMOS 12 MESES(4)		
	JUN	JUL	AGO	JUN	JUL	AGO	JAN-JUN	JAN-JUL	JAN-AGO	ATÉ JUN	ATÉ JUL	ATÉ AGO
INDÚSTRIA GERAL	100,34	101,00	101,39	100,51	99,87	100,71	100,38	100,31	100,36	100,12	100,14	100,27
INDÚSTRIAS EXTRATIVAS.....	101,00	100,86	106,23	100,38	99,53	106,54	100,60	100,45	101,21	100,68	100,44	100,93
INDÚSTRIA DE TRANSFORMAÇÃO.....	100,32	101,00	101,29	100,51	99,88	100,59	100,38	100,30	100,34	100,10	100,13	100,25
ALIMENTOS E BEBIDAS.....	99,02	100,41	100,55	98,30	99,03	100,09	98,86	98,88	99,03	99,56	99,42	99,48
FUMO.....	116,62	125,88	147,63	92,62	91,67	122,01	96,42	95,59	99,10	98,30	97,85	99,73
TÊXTIL.....	97,46	98,28	99,43	99,68	98,74	100,28	98,92	98,89	99,07	98,60	98,64	98,81
VESTUÁRIO.....	98,52	98,88	98,91	98,75	98,23	99,17	99,52	99,34	99,32	99,56	99,50	99,53
CALÇADOS E COURO.....	101,26	102,48	103,18	101,87	99,81	100,65	100,63	100,51	100,53	99,88	99,94	100,06
MADEIRA.....	97,18	97,24	96,48	100,10	98,13	97,65	99,92	99,66	99,40	99,55	99,41	99,17
PAPEL E GRÁFICA.....	104,63	104,52	106,16	101,52	99,28	100,93	101,73	101,37	101,31	102,74	102,32	102,17
COQUE, REFINO DE PETRÓLEO, COMB. NUCLEARES E ÁLCOOL.....	105,12	106,18	103,85	98,53	97,96	95,76	95,91	96,20	96,15	97,03	97,10	97,09
PRODUTOS QUÍMICOS.....	101,45	100,78	101,68	98,50	98,90	98,97	99,23	99,18	99,15	98,84	98,94	98,95
BORRACHA E PLÁSTICO.....	102,95	103,20	103,45	102,17	100,97	100,97	102,30	102,11	101,96	101,59	101,65	101,73
MINERAIS NÃO-METÁLICOS.....	100,72	102,34	101,92	101,82	101,46	101,17	101,08	101,13	101,14	101,27	101,38	101,44
METALURGIA BÁSICA.....	101,18	100,95	101,52	103,34	102,28	103,38	104,19	103,92	103,85	101,61	101,93	102,41
PRODUTOS DE METAL - EXCL. MÁQUINAS E EQUIPS.....	97,55	98,34	99,54	101,61	100,67	103,71	100,16	100,23	100,67	99,56	99,74	100,22
MÁQUINAS E EQUIPS - EXCL. ELÉTR., ELETRÔN., DE PRECISÃO E DE COMUN...!	100,42	101,05	100,33	100,77	100,72	100,30	101,47	101,36	101,23	100,33	100,48	100,61
MÁQUINAS E APARELHOS ELÉTR., ELETRÔN., DE PRECISÃO E DE COMUN...!	100,82	100,24	100,92	103,48	100,59	101,65	101,19	101,10	101,17	100,50	100,55	100,89
FABRICAÇÃO DE MEIOS DE TRANSPORTE..!	104,10	104,06	104,79	103,67	102,23	102,41	102,46	102,43	102,43	101,72	101,95	102,15
FABRICAÇÃO DE OUTROS PRODUTOS DA INDÚSTRIA DE TRANSFORMAÇÃO.....!	98,58	100,52	99,79	100,20	101,22	100,80	100,53	100,63	100,65	99,40	99,66	99,98

FONTE: IBGE, DIRETORIA DE PESQUISAS, COORDENAÇÃO DE INDÚSTRIA.

NOTAS: (1)BASE: JANEIRO DE 2001 = 100

(3)BASE: IGUAL PERÍODO DO ANO ANTERIOR = 100

(2)BASE: IGUAL MÊS DO ANO ANTERIOR = 100

(4)BASE: ÚLTIMOS 12 MESES ANTERIORES = 100

**INDICADORES DA FOLHA DE PAGAMENTO NOMINAL POR SEÇÕES E DIVISÕES DE INDÚSTRIA - BRASIL
2004**

SEÇÕES E DIVISÕES	BASE FIXA MENSAL(1)			MENSAL(2)			ACUMULADO(3)			ÚLTIMOS 12 MESES(4)		
	JUN	JUL	AGO	JUN	JUL	AGO	JAN-JUN	JAN-JUL	JAN-AGO	ATÉ JUN	ATÉ JUL	ATÉ AGO
INDÚSTRIA GERAL	132,09	135,10	133,62	115,29	115,63	117,49	115,81	115,78	116,00	113,19	113,52	114,10
INDÚSTRIAS EXTRATIVAS.....	142,34	176,91	133,06	131,39	163,12	115,47	121,42	126,90	125,50	116,85	121,08	121,58
INDÚSTRIA DE TRANSFORMAÇÃO.....	131,74	133,69	133,63	114,77	114,15	117,56	115,60	115,39	115,66	113,07	113,26	113,83
ALIMENTOS E BEBIDAS.....	155,52	157,20	155,82	116,66	114,60	115,23	115,41	115,29	115,28	115,31	115,17	115,14
FUMO.....	190,91	179,63	156,01	129,95	136,92	149,27	118,95	121,33	124,00	113,95	116,44	119,50
TÊXTIL.....	116,00	118,13	121,02	103,13	111,40	114,88	97,40	99,26	101,09	97,69	98,57	99,75
VESTUÁRIO.....	114,48	119,42	121,43	99,27	105,56	105,36	102,61	103,05	103,35	101,56	101,64	101,71
CALÇADOS E COURO.....	152,38	162,91	166,63	117,57	117,68	120,38	113,71	114,32	115,12	112,52	113,20	113,95
MADEIRA.....	125,11	128,34	129,44	112,05	112,20	110,93	115,97	115,39	114,78	111,88	112,32	112,55
PAPEL E GRÁFICA.....	107,67	102,95	102,87	110,60	103,18	107,90	112,23	110,90	110,53	105,76	105,95	106,65
COQUE, REFINO DE PETRÓLEO, COMB. NUCLEARES E ÁLCOOL.....	203,45	204,60	208,41	113,14	114,23	117,36	113,99	114,03	114,49	117,94	117,43	117,12
PRODUTOS QUÍMICOS.....	124,63	131,81	129,49	113,02	115,27	117,18	117,49	117,17	117,17	115,80	115,90	116,30
BORRACHA E PLÁSTICO.....	151,72	146,62	148,22	120,20	114,94	116,78	118,01	117,55	117,45	117,34	117,04	117,07
MINERAIS NÃO-METÁLICOS.....	116,76	119,51	117,07	105,48	105,37	105,73	109,09	108,53	108,17	104,76	104,80	104,91
METALURGIA BÁSICA.....	136,50	141,58	135,12	116,44	119,27	113,89	121,81	121,44	120,49	119,58	120,08	119,85
PRODUTOS DE METAL - EXCL. MÁQUINAS E EQUIPS.....	109,06	111,65	113,87	94,53	97,44	99,74	101,44	100,86	100,72	105,38	104,15	103,15
MÁQUINAS E EQUIPS - EXCL. ELÉTR., ELETRÔN., DE PRECISÃO E DE COMUN....	170,47	169,93	177,26	140,96	131,67	151,76	140,13	138,82	140,41	129,74	130,48	133,69
MÁQUINAS E APARELHOS ELÉTR., ELETRÔN., DE PRECISÃO E DE COMUN....	102,82	104,95	101,67	120,71	120,06	117,18	115,00	115,74	115,92	110,51	111,76	112,63
FABRICAÇÃO DE MEIOS DE TRANSPORTE..	130,58	133,16	131,88	113,88	115,10	122,46	115,30	115,27	116,14	113,01	112,97	113,75
FABRICAÇÃO DE OUTROS PRODUTOS DA INDÚSTRIA DE TRANSFORMAÇÃO.....	118,19	118,69	121,18	112,41	110,87	115,57	113,17	112,83	113,18	109,78	110,42	111,32

FONTE: IBGE, DIRETORIA DE PESQUISAS, COORDENAÇÃO DE INDÚSTRIA.

NOTAS: (1)BASE: JANEIRO DE 2001 = 100

(2)BASE: IGUAL MÊS DO ANO ANTERIOR = 100

(3)BASE: IGUAL PERÍODO DO ANO ANTERIOR = 100

(4)BASE: ÚLTIMOS 12 MESES ANTERIORES = 100

**INDICADORES DA FOLHA DE PAGAMENTO MÉDIA NOMINAL POR SEÇÕES E DIVISÕES DE INDÚSTRIA - BRASIL
2004**

SEÇÕES E DIVISÕES	BASE FIXA MENSAL(1)			MENSAL(2)			ACUMULADO(3)			ÚLTIMOS 12 MESES(4)		
	JUN	JUL	AGO	JUN	JUL	AGO	JAN-JUN	JAN-JUL	JAN-AGO	ATÉ JUN	ATÉ JUL	ATÉ AGO
INDÚSTRIA GERAL	131,28	134,78	132,06	113,37	113,13	113,94	115,62	115,25	115,08	113,89	113,92	114,15
INDÚSTRIAS EXTRATIVAS.....	131,08	165,34	124,83	126,21	158,84	114,66	115,00	120,68	119,97	111,62	115,67	116,46
INDÚSTRIA DE TRANSFORMAÇÃO.....	131,15	133,56	132,23	112,92	111,69	113,95	115,55	114,97	114,84	113,89	113,77	114,00
ALIMENTOS E BEBIDAS.....	143,30	144,19	140,70	112,63	111,28	111,71	112,93	112,68	112,56	113,15	112,89	112,85
FUMO.....	74,63	79,38	128,72	85,83	69,32	122,75	99,40	93,44	97,94	107,07	102,30	103,49
TÊXTIL.....	119,92	122,18	124,21	103,30	109,61	110,55	100,82	102,02	103,05	102,27	102,59	103,02
VESTUÁRIO.....	131,70	137,39	138,34	109,80	114,25	112,53	114,51	114,47	114,21	112,21	112,71	112,95
CALÇADOS E COURO.....	151,11	161,06	160,55	116,05	113,17	112,43	114,14	113,99	113,78	114,15	114,05	113,68
MADEIRA.....	138,51	141,43	139,93	111,16	109,86	105,91	115,70	114,79	113,57	112,74	112,87	112,51
PAPEL E GRÁFICA.....	121,72	116,06	114,46	118,43	108,73	112,12	120,09	118,38	117,59	111,61	112,05	112,98
COQUE, REFINO DE PETRÓLEO, COMB. NUCLEARES E ÁLCOOL.....	89,27	90,60	89,21	105,55	108,54	107,52	106,28	106,59	106,70	107,45	108,00	108,18
PRODUTOS QUÍMICOS.....	130,94	139,37	136,43	109,48	114,32	115,88	114,87	114,79	114,92	115,58	115,39	115,48
BORRACHA E PLÁSTICO.....	149,43	146,36	147,03	113,04	112,90	113,99	113,98	113,82	113,84	114,55	114,29	114,27
MINERAIS NÃO-METÁLICOS.....	130,43	134,14	131,24	108,16	108,36	107,87	114,54	113,60	112,86	111,11	110,94	110,73
METALURGIA BÁSICA.....	127,46	130,71	123,46	109,53	109,78	105,14	115,54	114,70	113,51	114,36	114,20	113,45
PRODUTOS DE METAL - EXCL. MÁQUINAS E EQUIPS.....	111,73	118,24	118,17	102,33	105,86	106,64	106,55	106,44	106,47	106,29	106,15	106,08
MÁQUINAS E EQUIPS - EXCL. ELÉTR., ELETRÔN., DE PRECISÃO E DE COMUN....	138,79	141,35	146,73	123,14	114,08	129,80	124,66	122,99	123,85	119,76	119,49	121,36
MÁQUINAS E APARELHOS ELÉTR., ELETRÔN., DE PRECISÃO E DE COMUN....	115,06	115,49	110,70	114,25	110,36	106,78	112,69	112,34	111,63	111,79	111,83	111,57
FABRICAÇÃO DE MEIOS DE TRANSPORTE..	122,63	123,22	120,58	107,22	106,57	111,42	111,11	110,45	110,56	110,17	109,59	109,73
FABRICAÇÃO DE OUTROS PRODUTOS DA INDÚSTRIA DE TRANSFORMAÇÃO.....	136,27	140,69	143,10	112,76	110,18	114,26	117,71	116,54	116,24	116,69	116,24	116,25

FONTE: IBGE, DIRETORIA DE PESQUISAS, COORDENAÇÃO DE INDÚSTRIA.

NOTAS: (1)BASE: JANEIRO DE 2001 = 100

(2)BASE: IGUAL MÊS DO ANO ANTERIOR = 100

(3)BASE: IGUAL PERÍODO DO ANO ANTERIOR = 100

(4)BASE: ÚLTIMOS 12 MESES ANTERIORES = 100

**INDICADORES DA FOLHA DE PAGAMENTO REAL POR SEÇÕES E DIVISÕES DE INDÚSTRIA - BRASIL
2004**

SEÇÕES E DIVISÕES	BASE FIXA MENSAL(1)			MENSAL(2)			ACUMULADO(3)			ÚLTIMOS 12 MESES(4)		
	JUN	JUL	AGO	JUN	JUL	AGO	JAN-JUN	JAN-JUL	JAN-AGO	ATÉ JUN	ATÉ JUL	ATÉ AGO
INDÚSTRIA GERAL	96,94	98,25	96,51	108,71	108,26	109,62	109,13	109,00	109,08	103,18	104,14	105,26
INDÚSTRIAS EXTRATIVAS.....	104,46	128,66	96,11	123,88	152,72	107,73	114,48	119,44	118,03	106,59	111,01	112,14
INDÚSTRIA DE TRANSFORMAÇÃO.....	96,68	97,23	96,52	108,22	106,87	109,68	108,93	108,63	108,76	103,06	103,90	105,02
ALIMENTOS E BEBIDAS.....	114,14	114,33	112,54	110,00	107,30	107,50	108,77	108,55	108,42	105,13	105,67	106,25
FUMO.....	140,11	130,64	112,68	122,53	128,19	139,26	112,07	114,18	116,54	104,06	106,99	110,30
TÊXTIL.....	85,13	85,91	87,41	97,24	104,30	107,18	91,78	93,42	95,00	89,12	90,43	91,99
VESTUÁRIO.....	84,02	86,85	87,70	93,60	98,84	98,29	96,70	97,01	97,17	92,49	93,12	93,73
CALÇADOS E COURO.....	111,83	118,48	120,35	110,86	110,18	112,31	107,14	107,60	108,21	102,49	103,76	105,04
MADEIRA.....	91,81	93,34	93,49	105,65	105,06	103,50	109,31	108,66	107,97	101,79	102,88	103,73
PAPEL E GRÁFICA.....	79,02	74,88	74,30	104,29	96,61	100,67	105,74	104,41	103,96	96,19	97,01	98,24
COQUE, REFINO DE PETRÓLEO, COMB. NUCLEARES E ÁLCOOL.....	149,31	148,80	150,53	106,68	106,96	109,49	107,45	107,37	107,66	107,51	107,77	108,11
PRODUTOS QUÍMICOS.....	91,47	95,87	93,53	106,57	107,92	109,33	110,71	110,31	110,19	105,62	106,39	107,37
BORRACHA E PLÁSTICO.....	111,34	106,64	107,06	113,34	107,62	108,95	111,21	110,68	110,46	107,05	107,45	108,09
MINERAIS NÃO-METÁLICOS.....	85,69	86,92	84,56	99,46	98,65	98,65	102,81	102,20	101,75	95,37	96,03	96,69
METALURGIA BÁSICA.....	100,18	102,97	97,60	109,79	111,67	106,26	114,78	114,34	113,33	109,11	110,27	110,70
PRODUTOS DE METAL - EXCL. MÁQUINAS E EQUIPS.....	80,04	81,20	82,25	89,13	91,23	93,05	95,63	95,00	94,76	96,21	95,69	95,29
MÁQUINAS E EQUIPS - EXCL. ELÉTR., ELETRÔN., DE PRECISÃO E DE COMUN....	125,11	123,59	128,03	132,91	123,28	141,59	132,03	130,69	132,02	118,18	119,64	123,27
MÁQUINAS E APARELHOS ELÉTR., ELETRÔN., DE PRECISÃO E DE COMUN....	75,46	76,33	73,44	113,82	112,41	109,32	108,32	108,91	108,96	100,64	102,42	103,81
FABRICAÇÃO DE MEIOS DE TRANSPORTE..	95,83	96,84	95,26	107,38	107,77	114,25	108,64	108,51	109,19	103,16	103,77	105,02
FABRICAÇÃO DE OUTROS PRODUTOS DA INDÚSTRIA DE TRANSFORMAÇÃO.....	86,74	86,32	87,52	105,99	103,81	107,83	106,63	106,21	106,42	99,93	101,18	102,61

FONTE: IBGE, DIRETORIA DE PESQUISAS, COORDENAÇÃO DE INDÚSTRIA.

NOTAS: (1)BASE: JANEIRO DE 2001 = 100

(2)BASE: IGUAL MÊS DO ANO ANTERIOR = 100

(3)BASE: IGUAL PERÍODO DO ANO ANTERIOR = 100

(4)BASE: ÚLTIMOS 12 MESES ANTERIORES = 100

**INDICADORES DA FOLHA DE PAGAMENTO MÉDIA REAL POR SEÇÕES E DIVISÕES DE INDÚSTRIA - BRASIL
2004**

SEÇÕES E DIVISÕES	BASE FIXA MENSAL(1)			MENSAL(2)			ACUMULADO(3)			ÚLTIMOS 12 MESES(4)		
	JUN	JUL	AGO	JUN	JUL	AGO	JAN-JUN	JAN-JUL	JAN-AGO	ATÉ JUN	ATÉ JUL	ATÉ AGO
INDÚSTRIA GERAL	96,35	98,02	95,39	106,90	105,92	106,31	108,96	108,51	108,24	103,84	104,54	105,36
INDÚSTRIAS EXTRATIVAS.....	96,20	120,25	90,17	119,00	148,72	106,98	108,42	113,57	112,79	101,82	106,04	107,40
INDÚSTRIA DE TRANSFORMAÇÃO.....	96,25	97,14	95,50	106,47	104,58	106,31	108,89	108,26	108,01	103,84	104,41	105,22
ALIMENTOS E BEBIDAS.....	105,16	104,86	101,62	106,20	104,19	104,22	106,45	106,11	105,87	103,21	103,63	104,19
FUMO.....	54,77	57,73	92,97	80,93	64,91	114,53	93,65	88,03	92,04	97,06	93,47	95,06
TÊXTIL.....	88,01	88,86	89,71	97,41	102,63	103,14	95,02	96,05	96,90	93,34	94,17	95,08
VESTUÁRIO.....	96,65	99,92	99,92	103,53	106,97	104,99	107,93	107,79	107,42	102,19	103,32	104,16
CALÇADOS E COURO.....	110,90	117,13	115,96	109,43	105,96	104,90	107,56	107,31	106,99	104,05	104,63	104,90
MADEIRA.....	101,65	102,86	101,07	104,82	102,86	98,81	109,07	108,12	106,86	102,61	103,43	103,76
PAPEL E GRÁFICA.....	89,33	84,41	82,67	111,67	101,80	104,61	113,15	111,46	110,61	101,49	102,58	104,08
COQUE, REFINO DE PETRÓLEO, COMB. NUCLEARES E ÁLCOOL.....	65,51	65,89	64,44	99,52	101,62	100,31	100,12	100,32	100,32	98,03	99,14	99,85
PRODUTOS QUÍMICOS.....	96,10	101,36	98,54	103,23	107,04	108,12	108,25	108,08	108,08	105,53	106,00	106,67
BORRACHA E PLÁSTICO.....	109,67	106,44	106,20	106,58	105,71	106,35	107,43	107,18	107,08	104,53	104,95	105,53
MINERAIS NÃO-METÁLICOS.....	95,72	97,56	94,79	101,99	101,46	100,64	107,97	106,99	106,18	101,22	101,73	102,14
METALURGIA BÁSICA.....	93,54	95,06	89,17	103,28	102,78	98,09	108,87	108,00	106,78	104,35	104,88	104,80
PRODUTOS DE METAL - EXCL. MÁQUINAS E EQUIPS.....	82,00	86,00	85,35	96,49	99,12	99,49	100,41	100,22	100,13	96,87	97,36	97,87
MÁQUINAS E EQUIPS - EXCL. ELÉTR., ELETRÔN., DE PRECISÃO E DE COMUN...!	101,85	102,80	105,98	116,11	106,82	121,10	117,46	115,80	116,46	109,07	109,57	111,96
MÁQUINAS E APARELHOS ELÉTR., ELETRÔN., DE PRECISÃO E DE COMUN...!	84,44	84,00	79,96	107,73	103,33	99,63	106,17	105,75	104,98	101,89	102,59	102,97
FABRICAÇÃO DE MEIOS DE TRANSPORTE..!	89,99	89,61	87,09	101,10	99,78	103,95	104,69	103,98	103,98	100,56	100,66	101,33
FABRICAÇÃO DE OUTROS PRODUTOS DA INDÚSTRIA DE TRANSFORMAÇÃO.....!	100,00	102,32	103,36	106,32	103,16	106,60	110,94	109,74	109,33	106,36	106,66	107,30

FONTE: IBGE, DIRETORIA DE PESQUISAS, COORDENAÇÃO DE INDÚSTRIA.

NOTAS: (1)BASE: JANEIRO DE 2001 = 100

(2)BASE: IGUAL MÊS DO ANO ANTERIOR = 100

(3)BASE: IGUAL PERÍODO DO ANO ANTERIOR = 100

(4)BASE: ÚLTIMOS 12 MESES ANTERIORES = 100

**INDICADORES DO PESSOAL OCUPADO ASSALARIADO
RESULTADOS REGIONAIS - INDÚSTRIA GERAL
2004**

GRANDES REGIÕES E UNIDADES DA FEDERAÇÃO SELECIONADAS	BASE FIXA MENSAL (1)			MENSAL (2)			ACUMULADO (3)			ÚLTIMOS 12 MESES (4)		
	JUN	JUL	AGO	JUN	JUL	AGO	JAN-JUN	JAN-JUL	JAN-AGO	ATÉ JUN	ATÉ JUL	ATÉ AGO
BRASIL	100,61	100,24	101,18	101,69	102,21	103,12	100,17	100,46	100,79	99,42	99,67	99,97
REGIÃO NORTE E CENTRO-OESTE.....	108,65	109,84	111,60	104,43	104,23	106,69	102,77	102,99	103,46	102,63	102,54	102,81
REGIÃO NORDESTE.....	93,96	94,87	97,91	100,37	101,49	102,99	100,00	100,21	100,56	99,44	99,71	99,99
CEARÁ.....	101,80	101,59	104,38	102,57	102,73	104,66	99,17	99,67	100,28	99,66	99,98	100,41
PERNAMBUCO.....	89,14	90,23	97,60	94,28	95,49	98,67	98,53	98,10	98,18	98,86	98,54	98,28
BAHIA.....	95,69	96,40	96,36	100,24	102,21	101,20	98,73	99,22	99,47	97,71	98,20	98,42
REGIÃO SUDESTE.....	98,05	97,32	98,09	101,35	101,52	102,31	99,87	100,10	100,38	98,76	99,05	99,36
MINAS GERAIS.....	103,40	103,25	104,44	104,05	104,44	105,59	103,06	103,26	103,55	101,09	101,60	102,15
ESPÍRITO SANTO.....	94,01	93,50	94,85	100,90	102,40	104,30	95,41	96,37	97,33	94,03	94,93	95,94
RIO DE JANEIRO.....	87,07	86,71	87,10	96,62	96,87	98,67	96,34	96,42	96,70	95,67	95,72	96,02
SÃO PAULO.....	98,57	97,62	98,32	101,37	101,41	101,89	99,74	99,97	100,21	98,79	99,05	99,26
REGIÃO SUL.....	107,15	106,49	106,57	102,16	103,33	103,76	100,13	100,58	100,98	99,89	100,14	100,43
PARANÁ.....	108,07	107,08	108,69	104,64	103,95	105,40	102,49	102,70	103,04	102,34	102,43	102,62
SANTA CATARINA.....	111,17	111,93	112,34	102,10	103,32	103,06	100,59	100,98	101,24	100,32	100,42	100,52
RIO GRANDE DO SUL.....	103,06	101,64	100,43	100,40	102,89	103,15	98,09	98,75	99,28	97,76	98,25	98,76

FONTE: IBGE, DIRETORIA DE PESQUISAS, COORDENAÇÃO DE INDÚSTRIA.

NOTAS: (1)BASE: JANEIRO DE 2001 = 100

(3)BASE: IGUAL PERÍODO DO ANO ANTERIOR = 100

(2)BASE: IGUAL MÊS DO ANO ANTERIOR = 100

(4)BASE: ÚLTIMOS 12 MESES ANTERIORES = 100

**INDICADORES DO NÚMERO DE HORAS PAGAS
RESULTADOS REGIONAIS - INDÚSTRIA GERAL
2004**

GRANDES REGIÕES E UNIDADES DA FEDERAÇÃO SELECIONADAS	BASE FIXA MENSAL (1)			MENSAL (2)			ACUMULADO (3)			ÚLTIMOS 12 MESES (4)		
	JUN	JUL	AGO	JUN	JUL	AGO	JAN-JUN	JAN-JUL	JAN-AGO	ATÉ JUN	ATÉ JUL	ATÉ AGO
BRASIL	100,96	101,24	102,59	102,21	102,08	103,85	100,56	100,77	101,16	99,53	99,81	100,24
REGIÃO NORTE E CENTRO-OESTE.....	106,58	108,33	110,44	104,47	104,62	107,62	101,98	102,37	103,04	101,03	101,20	101,78
REGIÃO NORDESTE.....	92,87	95,15	98,23	101,24	102,33	103,58	100,95	101,15	101,45	100,08	100,38	100,76
CEARÁ.....	102,34	102,62	105,76	103,15	103,55	105,11	99,64	100,19	100,80	99,53	99,95	100,47
PERNAMBUCO.....	87,24	89,55	95,53	95,32	96,90	99,91	100,99	100,42	100,35	100,96	100,59	100,60
BAHIA.....	99,50	101,13	102,83	102,35	103,57	104,78	100,27	100,75	101,26	99,65	100,12	100,53
REGIÃO SUDESTE.....	98,29	98,14	99,43	101,94	101,36	103,17	100,33	100,48	100,82	99,03	99,32	99,75
MINAS GERAIS.....	103,44	103,11	105,63	104,71	104,47	107,52	104,06	104,12	104,55	101,49	102,04	102,73
ESPÍRITO SANTO.....	94,20	94,44	95,78	101,59	101,99	104,55	96,62	97,37	98,25	94,98	95,74	96,73
RIO DE JANEIRO.....	83,83	83,90	84,58	94,41	94,36	97,34	94,92	94,84	95,15	94,51	94,40	94,65
SÃO PAULO.....	99,51	99,36	100,42	102,39	101,60	102,85	100,33	100,51	100,81	99,25	99,51	99,88
REGIÃO SUL.....	109,28	109,08	109,46	102,50	102,63	104,18	100,42	100,74	101,17	99,88	100,14	100,54
PARANÁ.....	110,01	109,92	110,81	103,39	102,33	103,83	102,04	102,08	102,30	102,60	102,47	102,49
SANTA CATARINA.....	110,30	111,20	112,13	103,16	103,07	103,95	101,33	101,58	101,88	100,11	100,34	100,66
RIO GRANDE DO SUL.....	107,68	106,60	106,23	101,34	102,54	104,69	98,58	99,14	99,81	97,71	98,29	99,02

FONTE: IBGE, DIRETORIA DE PESQUISAS, COORDENAÇÃO DE INDÚSTRIA.

NOTAS: (1)BASE: JANEIRO DE 2001 = 100

(3)BASE: IGUAL PERÍODO DO ANO ANTERIOR = 100

(2)BASE: IGUAL MÊS DO ANO ANTERIOR = 100

(4)BASE: ÚLTIMOS 12 MESES ANTERIORES = 100

**INDICADORES DO NÚMERO MÉDIO DE HORAS PAGAS
RESULTADOS REGIONAIS - INDÚSTRIA GERAL
2004**

GRANDES REGIÕES E UNIDADES DA FEDERAÇÃO SELECIONADAS	BASE FIXA MENSAL(1)			MENSAL(2)			ACUMULADO(3)			ÚLTIMOS 12 MESES(4)		
	JUN	JUL	AGO	JUN	JUL	AGO	JAN-JUN	JAN-JUL	JAN-AGO	ATÉ JUN	ATÉ JUL	ATÉ AGO
BRASIL	100,34	101,00	101,39	100,51	99,87	100,71	100,38	100,31	100,36	100,12	100,14	100,27
REGIÃO NORTE E CENTRO-OESTE.....	98,09	98,63	98,96	100,04	100,38	100,87	99,21	99,38	99,56	98,42	98,68	98,98
REGIÃO NORDESTE.....	98,84	100,30	100,33	100,87	100,83	100,57	100,98	100,96	100,91	100,66	100,69	100,79
CEARÁ.....	100,53	101,01	101,32	100,57	100,80	100,43	100,46	100,51	100,50	99,86	99,97	100,06
PERNAMBUCO.....	97,87	99,24	97,88	101,10	101,47	101,26	102,48	102,34	102,21	102,13	102,07	102,35
BAHIA.....	103,98	104,91	106,72	102,11	101,33	103,53	101,56	101,52	101,78	101,98	101,94	102,12
REGIÃO SUDESTE.....	100,25	100,84	101,37	100,58	99,84	100,84	100,46	100,37	100,43	100,29	100,27	100,40
MINAS GERAIS.....	100,04	99,87	101,14	100,63	100,04	101,83	100,97	100,84	100,96	100,40	100,44	100,57
ESPÍRITO SANTO.....	100,20	101,00	100,99	100,69	99,60	100,25	101,27	101,03	100,93	101,02	100,86	100,83
RIO DE JANEIRO.....	96,28	96,76	97,11	97,70	97,41	98,65	98,52	98,36	98,40	98,78	98,61	98,57
SÃO PAULO.....	100,95	101,78	102,14	101,01	100,19	100,94	100,58	100,53	100,58	100,47	100,47	100,62
REGIÃO SUL.....	101,99	102,43	102,71	100,33	99,32	100,41	100,28	100,14	100,17	99,98	99,99	100,10
PARANÁ.....	101,79	102,65	101,94	98,81	98,45	98,51	99,57	99,40	99,29	100,27	100,05	99,89
SANTA CATARINA.....	99,22	99,34	99,82	101,04	99,75	100,87	100,72	100,58	100,62	99,78	99,91	100,13
RIO GRANDE DO SUL.....	104,48	104,88	105,77	100,94	99,66	101,49	100,47	100,36	100,50	99,94	100,02	100,24

FONTE: IBGE, DIRETORIA DE PESQUISAS, COORDENAÇÃO DE INDÚSTRIA.

NOTAS: (1)BASE: JANEIRO DE 2001 = 100

(3)BASE: IGUAL PERÍODO DO ANO ANTERIOR = 100

(2)BASE: IGUAL MÊS DO ANO ANTERIOR = 100

(4)BASE: ÚLTIMOS 12 MESES ANTERIORES = 100

**INDICADORES DA FOLHA DE PAGAMENTO NOMINAL
RESULTADOS REGIONAIS - INDÚSTRIA GERAL
2004**

GRANDES REGIÕES E UNIDADES DA FEDERAÇÃO SELECIONADAS	BASE FIXA MENSAL (1)			MENSAL (2)			ACUMULADO (3)			ÚLTIMOS 12 MESES (4)		
	JUN	JUL	AGO	JUN	JUL	AGO	JAN-JUN	JAN-JUL	JAN-AGO	ATÉ JUN	ATÉ JUL	ATÉ AGO
BRASIL	132,09	135,10	133,62	115,29	115,63	117,49	115,81	115,78	116,00	113,19	113,52	114,10
REGIÃO NORTE E CENTRO-OESTE.....	162,51	161,78	161,73	120,73	115,80	117,63	118,17	117,80	117,78	117,47	117,20	117,10
REGIÃO NORDESTE.....	133,24	134,09	137,51	112,39	112,12	114,56	115,50	115,00	114,94	113,89	113,90	114,23
CEARÁ.....	152,83	154,77	160,88	112,27	113,54	114,49	113,14	113,20	113,37	115,71	115,35	115,00
PERNAMBUCO.....	123,85	118,90	121,85	108,10	107,01	107,32	111,77	111,09	110,61	110,96	110,69	110,40
BAHIA.....	131,35	137,28	138,20	111,64	114,61	118,78	114,71	114,69	115,21	110,29	111,20	112,89
REGIÃO SUDESTE.....	127,44	130,80	128,54	116,39	116,77	118,75	116,20	116,28	116,59	113,07	113,55	114,31
MINAS GERAIS.....	129,66	134,61	133,74	117,02	118,17	122,62	118,75	118,66	119,16	115,53	116,02	116,96
ESPÍRITO SANTO.....	151,55	155,96	153,49	121,51	123,38	117,79	115,50	116,63	116,78	113,93	115,02	115,70
RIO DE JANEIRO.....	121,96	143,04	119,50	114,62	138,21	118,19	110,81	114,55	114,98	107,83	110,30	111,31
SÃO PAULO.....	127,34	128,03	128,39	116,36	113,69	118,18	116,51	116,09	116,35	113,40	113,57	114,25
REGIÃO SUL.....	141,76	145,31	144,28	111,67	113,46	114,73	114,21	114,10	114,18	112,32	112,43	112,68
PARANÁ.....	134,91	134,27	134,63	113,34	113,46	117,03	116,24	115,83	115,98	112,05	112,29	112,96
SANTA CATARINA.....	144,21	147,14	148,29	113,34	114,28	115,98	115,58	115,39	115,46	112,38	112,51	112,93
RIO GRANDE DO SUL.....	145,60	152,89	149,20	109,39	112,86	112,28	111,85	112,00	112,04	112,61	112,58	112,38

FONTE: IBGE, DIRETORIA DE PESQUISAS, COORDENAÇÃO DE INDÚSTRIA.

NOTAS: (1)BASE: JANEIRO DE 2001 = 100

(3)BASE: IGUAL PERÍODO DO ANO ANTERIOR = 100

(2)BASE: IGUAL MÊS DO ANO ANTERIOR = 100

(4)BASE: ÚLTIMOS 12 MESES ANTERIORES = 100

**INDICADORES DA FOLHA DE PAGAMENTO MÉDIA NOMINAL
RESULTADOS REGIONAIS - INDÚSTRIA GERAL
2004**

GRANDES REGIÕES E UNIDADES DA FEDERAÇÃO SELECIONADAS	BASE FIXA MENSAL (1)			MENSAL (2)			ACUMULADO (3)			ÚLTIMOS 12 MESES (4)		
	JUN	JUL	AGO	JUN	JUL	AGO	JAN-JUN	JAN-JUL	JAN-AGO	ATÉ JUN	ATÉ JUL	ATÉ AGO
BRASIL	131,28	134,78	132,06	113,37	113,13	113,94	115,62	115,25	115,08	113,89	113,92	114,15
REGIÃO NORTE E CENTRO-OESTE.....	149,57	147,29	144,92	115,60	111,11	110,25	114,95	114,37	113,83	114,56	114,40	114,01
REGIÃO NORDESTE.....	141,80	141,35	140,45	111,98	110,47	111,23	115,46	114,72	114,27	114,51	114,21	114,23
CEARÁ.....	150,13	152,34	154,13	109,46	110,53	109,39	113,99	113,46	112,91	116,07	115,33	114,47
PERNAMBUCO.....	138,94	131,77	124,85	114,66	112,06	108,77	113,54	113,33	112,76	112,39	112,49	112,45
BAHIA.....	137,27	142,40	143,43	111,37	112,14	117,36	116,22	115,61	115,83	112,94	113,31	114,75
REGIÃO SUDESTE.....	129,98	134,40	131,04	114,84	115,02	116,07	116,36	116,17	116,15	114,52	114,66	115,08
MINAS GERAIS.....	125,40	130,37	128,06	112,46	113,15	116,13	115,23	114,92	115,08	114,22	114,15	114,48
ESPÍRITO SANTO.....	161,20	166,80	161,83	120,43	120,49	112,94	121,06	120,98	119,91	121,13	121,15	120,60
RIO DE JANEIRO.....	140,08	164,97	137,20	118,63	142,68	119,78	115,04	118,82	118,93	112,73	115,24	115,96
SÃO PAULO.....	129,18	131,15	130,59	114,79	112,12	115,99	116,82	116,12	116,10	114,83	114,70	115,14
REGIÃO SUL.....	132,30	136,45	135,38	109,31	109,80	110,58	114,08	113,43	113,06	112,47	112,28	112,20
PARANÁ.....	124,83	125,39	123,86	108,31	109,15	111,03	113,48	112,83	112,61	109,53	109,66	110,11
SANTA CATARINA.....	129,72	131,46	132,00	111,01	110,61	112,54	114,90	114,25	114,03	112,08	112,09	112,38
RIO GRANDE DO SUL.....	141,28	150,43	148,56	108,95	109,69	108,85	114,06	113,38	112,77	115,19	114,56	113,75

FONTE: IBGE, DIRETORIA DE PESQUISAS, COORDENAÇÃO DE INDÚSTRIA.

NOTAS: (1)BASE: JANEIRO DE 2001 = 100

(3)BASE: IGUAL PERÍODO DO ANO ANTERIOR = 100

(2)BASE: IGUAL MÊS DO ANO ANTERIOR = 100

(4)BASE: ÚLTIMOS 12 MESES ANTERIORES = 100

**INDICADORES DA FOLHA DE PAGAMENTO REAL
RESULTADOS REGIONAIS - INDÚSTRIA GERAL
2004**

GRANDES REGIÕES E UNIDADES DA FEDERAÇÃO SELECIONADAS	BASE FIXA MENSAL(1)			MENSAL(2)			ACUMULADO(3)			ÚLTIMOS 12 MESES(4)		
	JUN	JUL	AGO	JUN	JUL	AGO	JAN-JUN	JAN-JUL	JAN-AGO	ATÉ JUN	ATÉ JUL	ATÉ AGO
BRASIL	96,94	98,25	96,51	108,71	108,26	109,62	109,13	109,00	109,08	103,18	104,14	105,26
REGIÃO NORTE E CENTRO-OESTE.....	119,26	117,66	116,82	113,83	108,43	109,75	111,35	110,90	110,75	107,12	107,56	108,07
REGIÃO NORDESTE.....	97,79	97,52	99,32	105,97	104,97	106,88	108,83	108,27	108,09	103,78	104,44	105,35
CEARÁ.....	112,16	112,56	116,20	105,86	106,31	106,82	106,63	106,58	106,61	105,59	105,91	106,19
PERNAMBUCO.....	90,89	86,47	88,01	101,93	100,19	100,13	105,31	104,59	104,03	101,10	101,48	101,79
BAHIA.....	96,40	99,84	99,82	105,26	107,31	110,81	108,08	107,97	108,32	100,35	101,85	104,04
REGIÃO SUDESTE.....	93,53	95,13	92,84	109,74	109,33	110,79	109,50	109,47	109,63	103,08	104,17	105,46
MINAS GERAIS.....	95,16	97,90	96,60	110,33	110,64	114,41	111,87	111,69	112,03	105,30	106,43	107,89
ESPÍRITO SANTO.....	111,22	113,43	110,86	114,57	115,52	109,89	108,82	109,76	109,78	103,83	105,45	106,69
RIO DE JANEIRO.....	89,51	104,03	86,31	108,08	129,40	110,27	104,47	107,82	108,10	98,36	101,16	102,63
SÃO PAULO.....	93,45	93,11	92,74	109,72	106,45	110,26	109,79	109,30	109,42	103,37	104,19	105,41
REGIÃO SUL.....	104,03	105,68	104,21	105,30	106,23	107,04	107,64	107,43	107,38	102,38	103,14	103,96
PARANÁ.....	99,01	97,65	97,24	106,86	106,23	109,18	109,56	109,07	109,08	102,08	102,95	104,16
SANTA CATARINA.....	105,84	107,01	107,11	106,87	107,00	108,20	108,94	108,65	108,60	102,40	103,17	104,15
RIO GRANDE DO SUL.....	106,85	111,19	107,77	103,14	105,67	104,75	105,40	105,44	105,35	102,71	103,35	103,75

FONTE: IBGE, DIRETORIA DE PESQUISAS, COORDENAÇÃO DE INDÚSTRIA.

NOTAS: (1)BASE: JANEIRO DE 2001 = 100

(3)BASE: IGUAL PERÍODO DO ANO ANTERIOR = 100

(2)BASE: IGUAL MÊS DO ANO ANTERIOR = 100

(4)BASE: ÚLTIMOS 12 MESES ANTERIORES = 100

**INDICADORES DA FOLHA DE PAGAMENTO MÉDIA REAL
RESULTADOS REGIONAIS - INDÚSTRIA GERAL
2004**

GRANDES REGIÕES E UNIDADES DA FEDERAÇÃO SELECIONADAS	BASE FIXA MENSAL(1)			MENSAL(2)			ACUMULADO(3)			ÚLTIMOS 12 MESES(4)		
	JUN	JUL	AGO	JUN	JUL	AGO	JAN-JUN	JAN-JUL	JAN-AGO	ATÉ JUN	ATÉ JUL	ATÉ AGO
BRASIL	96,35	98,02	95,39	106,90	105,92	106,31	108,96	108,51	108,24	103,84	104,54	105,36
REGIÃO NORTE E CENTRO-OESTE.....	109,77	107,12	104,67	109,00	104,03	102,86	108,32	107,68	107,06	104,46	104,98	105,23
REGIÃO NORDESTE.....	104,07	102,80	101,44	105,59	103,44	103,78	108,82	108,03	107,49	104,42	104,83	105,48
CEARÁ.....	110,18	110,79	111,32	103,21	103,49	102,06	107,45	106,85	106,21	105,91	105,91	105,73
PERNAMBUCO.....	101,97	95,83	90,18	108,11	104,92	101,48	107,00	106,70	106,06	102,50	103,24	103,81
BAHIA.....	100,74	103,57	103,59	105,01	105,00	109,50	109,51	108,85	108,93	102,83	103,84	105,82
REGIÃO SUDESTE.....	95,39	97,75	94,65	108,28	107,69	108,29	109,66	109,37	109,24	104,44	105,23	106,21
MINAS GERAIS.....	92,03	94,82	92,50	106,04	105,94	108,35	108,56	108,18	108,20	104,18	104,78	105,67
ESPÍRITO SANTO.....	118,30	121,31	116,89	113,56	112,82	105,37	114,09	113,90	112,78	110,51	111,20	111,36
RIO DE JANEIRO.....	102,80	119,98	99,10	111,85	133,59	111,75	108,44	111,84	111,83	102,89	105,74	106,97
SÃO PAULO.....	94,80	95,38	94,32	108,24	104,97	108,22	110,09	109,33	109,20	104,70	105,26	106,28
REGIÃO SUL.....	97,09	99,24	97,78	103,07	102,81	103,16	107,52	106,82	106,35	102,51	103,01	103,54
PARANÁ.....	91,61	91,19	89,47	102,12	102,20	103,59	106,95	106,26	105,93	99,77	100,54	101,54
SANTA CATARINA.....	95,20	95,61	95,34	104,67	103,56	104,99	108,31	107,60	107,27	102,12	102,80	103,68
RIO GRANDE DO SUL.....	103,68	109,40	107,30	102,73	102,70	101,56	107,49	106,76	106,07	105,06	105,18	105,04

FONTE: IBGE, DIRETORIA DE PESQUISAS, COORDENAÇÃO DE INDÚSTRIA.

NOTAS: (1)BASE: JANEIRO DE 2001 = 100

(3)BASE: IGUAL PERÍODO DO ANO ANTERIOR = 100

(2)BASE: IGUAL MÊS DO ANO ANTERIOR = 100

(4)BASE: ÚLTIMOS 12 MESES ANTERIORES = 100

PESSOAL OCUPADO ASSALARIADO
COMPOSIÇÃO DA TAXA DE CRESCIMENTO DA INDÚSTRIA GERAL (1) - BRASIL
AGOSTO/2004

SEÇÕES E DIVISÕES	MENSAL	ACUMULADO	ÚLTIMOS 12 MESES
INDÚSTRIA GERAL	3,12	0,79	-0,03
INDÚSTRIAS EXTRATIVAS.....	0,02	0,10	0,09
INDÚSTRIA DE TRANSFORMAÇÃO.....	3,10	0,69	-0,12
ALIMENTOS E BEBIDAS.....	0,58	0,43	0,37
FUMO.....	0,05	0,11	0,07
TÊXTIL.....	0,20	-0,10	-0,17
VESTUÁRIO.....	-0,48	-0,74	-0,77
CALÇADOS E COURO.....	0,43	0,06	0,01
MADEIRA.....	0,20	0,04	-0,00
PAPEL E GRÁFICA.....	-0,22	-0,35	-0,34
COQUE, REFINO DE PETRÓLEO, COMB. NUCLEARES E ÁLCOOL.....	0,16	0,11	0,13
PRODUTOS QUÍMICOS.....	0,06	0,11	0,04
BORRACHA E PLÁSTICO.....	0,13	0,17	0,13
MINERAIS NÃO-METÁLICOS.....	-0,11	-0,23	-0,29
METALURGIA BÁSICA.....	0,28	0,20	0,19
PRODUTOS DE METAL - EXCL. MÁQUINAS E EQUIPS.....	-0,39	-0,33	-0,17
MÁQUINAS E EQUIPS - EXCL. ELÉTR., ELETRÔN., DE PRECISÃO E DE COMUN.....	1,14	0,92	0,66
MÁQUINAS E APARELHOS ELÉTR., ELETRÔN., DE PRECISÃO E DE COMUN.....	0,45	0,18	0,05
FABRICAÇÃO DE MEIOS DE TRANSPORTE.....	0,65	0,33	0,24
FABRICAÇÃO DE OUTROS PRODUTOS DA INDÚSTRIA DE TRANSFORMAÇÃO.....	0,06	-0,14	-0,21

FONTE: IBGE, DIRETORIA DE PESQUISAS, COORDENAÇÃO DE INDÚSTRIA.

(1) $C = \frac{(I - 100).K}{G}$, ONDE: C = PARTICIPAÇÃO DA ATIVIDADE NA FORMAÇÃO DO TOTAL DA TAXA DE CRESCIMENTO,

I = INDICADOR DA ATIVIDADE E K = PESO DA ATIVIDADE NO TOTAL DA INDÚSTRIA GERAL.

FOLHA DE PAGAMENTO REAL
COMPOSIÇÃO DA TAXA DE CRESCIMENTO DA INDÚSTRIA GERAL (1) - BRASIL
AGOSTO/2004

SEÇÕES E DIVISÕES	MENSAL	ACUMULADO	ÚLTIMOS 12 MESES
INDÚSTRIA GERAL	9,62	9,08	5,26
INDÚSTRIAS EXTRATIVAS.....	0,26	0,62	0,42
INDÚSTRIA DE TRANSFORMAÇÃO.....	9,35	8,46	4,84
ALIMENTOS E BEBIDAS.....	1,04	1,12	0,83
FUMO.....	0,10	0,06	0,03
TÊXTIL.....	0,25	-0,19	-0,32
VESTUÁRIO.....	-0,06	-0,09	-0,21
CALÇADOS E COURO.....	0,39	0,25	0,16
MADEIRA.....	0,09	0,18	0,08
PAPEL E GRÁFICA.....	0,04	0,27	-0,13
COQUE, REFINO DE PETRÓLEO, COMB. NUCLEARES E ÁLCOOL.....	0,19	0,14	0,16
PRODUTOS QUÍMICOS.....	0,92	1,01	0,70
BORRACHA E PLÁSTICO.....	0,51	0,58	0,43
MINERAIS NÃO-METÁLICOS.....	-0,06	0,08	-0,15
METALURGIA BÁSICA.....	0,34	0,72	0,58
PRODUTOS DE METAL - EXCL. MÁQUINAS E EQUIPS.....	-0,42	-0,32	-0,27
MÁQUINAS E EQUIPS - EXCL. ELÉTR., ELETRÔN., DE PRECISÃO E DE COMUN.....	3,65	2,87	1,97
MÁQUINAS E APARELHOS ELÉTR., ELETRÔN., DE PRECISÃO E DE COMUN.....	0,55	0,53	0,23
FABRICAÇÃO DE MEIOS DE TRANSPORTE.....	1,71	1,16	0,63
FABRICAÇÃO DE OUTROS PRODUTOS DA INDÚSTRIA DE TRANSFORMAÇÃO.....	0,25	0,20	0,08

FONTE: IBGE, DIRETORIA DE PESQUISAS, COORDENAÇÃO DE INDÚSTRIA.

(1) $C = \frac{(I - 100).K}{G}$, ONDE: C = PARTICIPAÇÃO DA ATIVIDADE NA FORMAÇÃO DO TOTAL DA TAXA DE CRESCIMENTO,

I = INDICADOR DA ATIVIDADE E K = PESO DA ATIVIDADE NO TOTAL DA INDÚSTRIA GERAL.

PESSOAL OCUPADO ASSALARIADO
COMPOSIÇÃO REGIONAL DA TAXA DE CRESCIMENTO DA INDÚSTRIA GERAL (1)
AGOSTO/2004

GRANDES REGIÕES E UNIDADES DA FEDERAÇÃO SELECIONADAS	MENSAL	ACUMULADO	ÚLTIMOS 12 MESES
BRASIL	3,12	0,79	-0,03
REGIÃO NORTE E CENTRO-OESTE.....	0,52	0,26	0,21
REGIÃO NORDESTE.....	0,34	0,06	-0,00
CEARÁ.....	0,13	0,01	0,01
PERNAMBUCO.....	-0,03	-0,04	-0,04
BAHIA.....	0,03	-0,01	-0,03
REGIÃO SUDESTE.....	1,27	0,21	-0,35
MINAS GERAIS.....	0,58	0,36	0,22
ESPÍRITO SANTO.....	0,06	-0,04	-0,06
RIO DE JANEIRO.....	-0,07	-0,19	-0,23
SÃO PAULO.....	0,71	0,08	-0,28
REGIÃO SUL.....	0,98	0,26	0,11
PARANÁ.....	0,42	0,23	0,19
SANTA CATARINA.....	0,25	0,10	0,04
RIO GRANDE DO SUL.....	0,32	-0,08	-0,13

FONTE: IBGE, DIRETORIA DE PESQUISAS, COORDENAÇÃO DE INDÚSTRIA.

(1) $C = \left(\frac{I}{I_G} - 100 \right) \cdot K$, ONDE: C = PARTICIPAÇÃO DO LOCAL NA FORMAÇÃO DA TAXA DE CRESCIMENTO BRASIL,

I = INDICADOR DO LOCAL E K = PESO DO LOCAL NO TOTAL DA INDÚSTRIA BRASILEIRA.

FOLHA DE PAGAMENTO REAL
COMPOSIÇÃO REGIONAL DA TAXA DE CRESCIMENTO DA INDÚSTRIA GERAL (1)
AGOSTO/2004

GRANDES REGIÕES E UNIDADES DA FEDERAÇÃO SELECIONADAS	MENSAL	ACUMULADO	ÚLTIMOS 12 MESES
BRASIL	9,62	9,08	5,26
REGIÃO NORTE E CENTRO-OESTE.....	0,55	0,57	0,42
REGIÃO NORDESTE.....	0,54	0,62	0,41
CEARÁ.....	0,10	0,09	0,09
PERNAMBUCO.....	-0,00	0,06	0,03
BAHIA.....	0,29	0,22	0,10
REGIÃO SUDESTE.....	7,07	6,39	3,62
MINAS GERAIS.....	1,24	1,04	0,68
ESPÍRITO SANTO.....	0,14	0,14	0,10
RIO DE JANEIRO.....	0,63	0,53	0,17
SÃO PAULO.....	5,06	4,68	2,70
REGIÃO SUL.....	1,49	1,53	0,82
PARANÁ.....	0,57	0,56	0,26
SANTA CATARINA.....	0,51	0,52	0,25
RIO GRANDE DO SUL.....	0,41	0,45	0,32

FONTE: IBGE, DIRETORIA DE PESQUISAS, COORDENAÇÃO DE INDÚSTRIA.

(1) $C = \left(\frac{I}{G} - 100 \right) \cdot K$, ONDE: C = PARTICIPAÇÃO DO LOCAL NA FORMAÇÃO DA TAXA DE CRESCIMENTO BRASIL,

I = INDICADOR DO LOCAL E K = PESO DO LOCAL NO TOTAL DA INDÚSTRIA BRASILEIRA.

REGIÃO NORTE E CENTRO-OESTE
COMPOSIÇÃO DA TAXA DE CRESCIMENTO DOS PRINCIPAIS INDICADORES DO PESSOAL OCUPADO ASSALARIADO E DA FOLHA DE PAGAMENTO REAL
POR SEÇÕES E DIVISÕES DA INDÚSTRIA
AGOSTO/2004

SEÇÕES E DIVISÕES	PESSOAL OCUPADO ASSALARIADO						FOLHA DE PAGAMENTO REAL					
	MENSAL (1)		ACUMULADO (2)		12 MESES (3)		MENSAL (1)		ACUMULADO (2)		12 MESES (3)	
	ÍNDICE	COMP. TAXA	ÍNDICE	COMP. TAXA	ÍNDICE	COMP. TAXA	ÍNDICE	COMP. TAXA	ÍNDICE	COMP. TAXA	ÍNDICE	COMP. TAXA
INDÚSTRIA GERAL	106,69	6,69	103,46	3,46	102,80	2,80	109,75	9,75	110,74	10,74	108,07	8,07
INDÚSTRIAS EXTRATIVAS.....	107,06	0,17	106,33	0,15	106,49	0,16	113,58	0,65	117,57	0,86	111,41	0,60
INDÚSTRIA DE TRANSFORMAÇÃO.....	106,68	6,52	103,39	3,30	102,71	2,64	109,53	9,07	110,36	9,85	107,92	7,50
ALIMENTOS E BEBIDAS.....	112,78	3,86	106,55	2,04	104,97	1,54	118,04	5,07	112,57	3,71	111,49	3,24
FUMO.....	100,00	-0,00	97,97	-0,00	95,02	-0,00	100,66	0,00	108,25	0,00	110,48	0,00
TÊXTIL.....	99,59	-0,00	83,39	-0,24	85,81	-0,19	115,28	0,21	109,22	0,10	105,51	0,05
VESTUÁRIO.....	98,77	-0,06	102,91	0,14	100,07	0,00	117,61	0,46	115,41	0,38	105,23	0,14
CALÇADOS E COURO.....	98,85	-0,01	98,88	-0,01	97,88	-0,03	102,86	0,02	109,14	0,09	105,24	0,05
MADEIRA.....	106,53	1,13	101,08	0,18	101,87	0,31	105,63	0,66	111,71	1,29	109,52	1,02
PAPEL E GRÁFICA.....	98,22	-0,08	91,08	-0,46	89,88	-0,52	91,95	-0,47	93,21	-0,41	90,95	-0,56
COQUE, REFINO DE PETRÓLEO, COMB. NUCLEARES E ÁLCOOL.....	111,97	0,43	107,87	0,25	111,18	0,37	103,49	0,18	92,54	-0,35	101,70	0,08
PRODUTOS QUÍMICOS.....	108,85	0,35	110,65	0,40	111,55	0,43	99,57	-0,02	112,81	0,62	120,85	0,98
BORRACHA E PLÁSTICO.....	118,52	0,60	112,82	0,41	111,45	0,36	122,58	0,68	122,86	0,68	111,37	0,32
MINERAIS NÃO-METÁLICOS.....	89,40	-0,73	101,07	0,06	100,81	0,05	102,14	0,11	116,70	0,85	104,76	0,24
METALURGIA BÁSICA.....	105,29	0,09	100,57	0,00	99,11	-0,01	113,46	0,45	113,96	0,53	111,78	0,45
PRODUTOS DE METAL - EXCL. MÁQUINAS E EQUIPS.....	95,96	-0,11	90,09	-0,29	91,28	-0,25	94,03	-0,17	83,65	-0,54	87,56	-0,40
MÁQUINAS E EQUIPS - EXCL. ELÉTR., ELETRÔN., DE PRECISÃO E DE COMUN....	90,94	-0,18	95,81	-0,08	97,73	-0,04	86,87	-0,33	93,71	-0,16	87,29	-0,36
MÁQUINAS E APARELHOS ELÉTR., ELETRÔN., DE PRECISÃO E DE COMUN....	115,69	0,83	108,94	0,48	107,73	0,44	122,17	1,67	128,51	2,06	125,63	1,97
FABRICAÇÃO DE MEIOS DE TRANSPORTE..	109,89	0,37	110,79	0,39	111,52	0,40	112,28	0,76	112,90	0,83	103,10	0,20
FABRICAÇÃO DE OUTROS PRODUTOS DA INDÚSTRIA DE TRANSFORMAÇÃO.....	96,76	-0,10	99,37	-0,02	97,79	-0,07	103,18	0,08	114,18	0,36	107,64	0,18

FONTE: IBGE, DIRETORIA DE PESQUISAS, COORDENAÇÃO DE INDÚSTRIA.

NOTAS: (1)BASE: IGUAL MÊS DO ANO ANTERIOR = 100

(2)BASE: IGUAL PERÍODO DO ANO ANTERIOR = 100

(3)BASE: ÚLTIMOS 12 MESES ANTERIORES = 100

REGIÃO NORDESTE
COMPOSIÇÃO DA TAXA DE CRESCIMENTO DOS PRINCIPAIS INDICADORES DO PESSOAL OCUPADO ASSALARIADO E DA FOLHA DE PAGAMENTO REAL
POR SEÇÕES E DIVISÕES DA INDÚSTRIA
AGOSTO/2004

SEÇÕES E DIVISÕES	PESSOAL OCUPADO ASSALARIADO						FOLHA DE PAGAMENTO REAL					
	MENSAL(1)		ACUMULADO(2)		12 MESES(3)		MENSAL(1)		ACUMULADO(2)		12 MESES(3)	
	ÍNDICE	COMP. TAXA	ÍNDICE	COMP. TAXA	ÍNDICE	COMP. TAXA	ÍNDICE	COMP. TAXA	ÍNDICE	COMP. TAXA	ÍNDICE	COMP. TAXA
INDÚSTRIA GERAL	102,99	2,99	100,55	0,55	99,98	-0,01	106,88	6,88	108,09	8,09	105,35	5,35
INDÚSTRIAS EXTRATIVAS.....	93,49	-0,23	94,85	-0,18	94,62	-0,19	107,44	0,75	113,00	1,33	110,85	1,14
INDÚSTRIA DE TRANSFORMAÇÃO.....	103,35	3,23	100,77	0,74	100,18	0,18	106,89	6,20	107,64	6,86	104,85	4,34
ALIMENTOS E BEBIDAS.....	100,95	0,28	102,11	0,60	102,74	0,82	101,95	0,43	107,96	1,71	107,35	1,63
FUMO.....	100,34	0,00	98,03	-0,01	97,09	-0,01	101,47	0,00	97,37	-0,00	96,70	-0,00
TÊXTIL.....	99,50	-0,03	94,80	-0,41	94,05	-0,50	103,03	0,20	100,88	0,06	93,82	-0,45
VESTUÁRIO.....	97,08	-0,30	91,04	-0,99	88,65	-1,20	100,86	0,04	99,61	-0,02	97,28	-0,14
CALÇADOS E COURO.....	115,98	1,91	111,99	1,40	111,58	1,29	119,36	1,35	114,83	0,99	112,38	0,81
MADEIRA.....	98,14	-0,02	92,75	-0,08	92,59	-0,08	87,99	-0,08	89,87	-0,06	88,04	-0,07
PAPEL E GRÁFICA.....	105,38	0,22	108,64	0,36	108,13	0,34	109,94	0,54	115,64	0,83	114,21	0,77
COQUE, REFINO DE PETRÓLEO, COMB. NUCLEARES E ÁLCOOL.....	117,24	0,45	106,92	0,16	106,43	0,19	110,32	0,34	110,98	0,35	111,32	0,39
PRODUTOS QUÍMICOS.....	105,58	0,25	101,66	0,07	100,35	0,01	118,27	2,83	109,38	1,58	105,83	0,90
BORRACHA E PLÁSTICO.....	106,12	0,21	100,70	0,02	100,63	0,01	112,92	0,33	111,14	0,28	106,84	0,16
MINERAIS NÃO-METÁLICOS.....	91,72	-0,64	90,88	-0,73	91,87	-0,64	84,30	-0,98	97,34	-0,15	94,03	-0,35
METALURGIA BÁSICA.....	109,05	0,14	105,43	0,08	104,14	0,06	113,52	0,50	117,86	0,65	114,56	0,53
PRODUTOS DE METAL - EXCL. MÁQUINAS E EQUIPS.....	112,73	0,28	106,12	0,13	102,55	0,05	123,64	0,50	115,13	0,32	110,96	0,23
MÁQUINAS E EQUIPS - EXCL. ELÉTR., ELETRÔN., DE PRECISÃO E DE COMUN...	111,32	0,26	113,32	0,30	111,07	0,25	102,49	0,07	109,24	0,25	103,35	0,09
MÁQUINAS E APARELHOS ELÉTR., ELETRÔN., DE PRECISÃO E DE COMUN...	100,62	0,01	92,39	-0,13	89,90	-0,17	98,95	-0,03	95,92	-0,12	94,58	-0,14
FABRICAÇÃO DE MEIOS DE TRANSPORTE..	116,72	0,16	106,37	0,06	103,03	0,02	110,43	0,09	111,27	0,11	109,59	0,08
FABRICAÇÃO DE OUTROS PRODUTOS DA INDÚSTRIA DE TRANSFORMAÇÃO.....	98,80	-0,03	94,04	-0,18	92,80	-0,21	103,12	0,05	102,95	0,05	100,01	0,00

FONTE: IBGE, DIRETORIA DE PESQUISAS, COORDENAÇÃO DE INDÚSTRIA.

NOTAS: (1)BASE: IGUAL MÊS DO ANO ANTERIOR = 100

(2)BASE: IGUAL PERÍODO DO ANO ANTERIOR = 100

(3)BASE: ÚLTIMOS 12 MESES ANTERIORES = 100

CEARÁ
COMPOSIÇÃO DA TAXA DE CRESCIMENTO DOS PRINCIPAIS INDICADORES DO PESSOAL OCUPADO ASSALARIADO E DA FOLHA DE PAGAMENTO REAL
POR SEÇÕES E DIVISÕES DA INDÚSTRIA
AGOSTO/2004

SEÇÕES E DIVISÕES	PESSOAL OCUPADO ASSALARIADO						FOLHA DE PAGAMENTO REAL					
	MENSAL(1)		ACUMULADO(2)		12 MESES(3)		MENSAL(1)		ACUMULADO(2)		12 MESES(3)	
	ÍNDICE	COMP. TAXA	ÍNDICE	COMP. TAXA	ÍNDICE	COMP. TAXA	ÍNDICE	COMP. TAXA	ÍNDICE	COMP. TAXA	ÍNDICE	COMP. TAXA
INDÚSTRIA GERAL	104,66	4,66	100,28	0,28	100,40	0,40	106,81	6,81	106,61	6,61	106,18	6,18
INDÚSTRIAS EXTRATIVAS.....	94,64	-0,04	83,87	-0,14	85,32	-0,12	120,94	0,18	123,69	0,20	118,89	0,14
INDÚSTRIA DE TRANSFORMAÇÃO.....	104,75	4,70	100,45	0,45	100,55	0,55	106,67	6,61	106,45	6,40	106,07	6,02
ALIMENTOS E BEBIDAS.....	98,14	-0,34	96,20	-0,71	97,88	-0,40	122,93	4,72	119,96	4,17	118,62	3,92
FUMO.....	91,30	-0,00	100,00	-0,00	97,22	-0,00	105,73	0,00	112,09	0,00	105,82	0,00
TÊXTIL.....	96,09	-0,39	91,49	-0,88	90,75	-0,96	102,29	0,31	97,96	-0,29	92,55	-1,13
VESTUÁRIO.....	104,28	0,82	98,10	-0,37	95,74	-0,80	109,05	1,19	110,91	1,40	110,86	1,36
CALÇADOS E COURO.....	113,88	4,03	110,67	2,96	112,77	3,46	113,89	3,22	113,72	3,02	115,63	3,35
MADEIRA.....	98,76	-0,00	91,91	-0,04	89,74	-0,05	96,91	-0,00	93,00	-0,02	89,98	-0,03
PAPEL E GRÁFICA.....	102,94	0,08	107,46	0,21	108,10	0,23	93,51	-0,27	105,34	0,21	101,56	0,06
COQUE, REFINO DE PETRÓLEO, COMB. NUCLEARES E ÁLCOOL.....	104,06	0,00	104,41	0,00	103,22	0,00	113,64	0,16	113,09	0,16	116,74	0,20
PRODUTOS QUÍMICOS.....	96,05	-0,10	90,46	-0,24	91,22	-0,23	51,55	-3,22	55,87	-2,78	66,93	-1,84
BORRACHA E PLÁSTICO.....	95,40	-0,09	97,06	-0,05	104,77	0,09	104,08	0,06	109,21	0,14	120,60	0,31
MINERAIS NÃO-METÁLICOS.....	103,54	0,13	82,17	-0,80	80,67	-1,00	95,10	-0,20	96,34	-0,16	94,11	-0,28
METALURGIA BÁSICA.....	157,53	0,38	126,01	0,17	117,67	0,14	157,42	0,67	148,25	0,59	145,86	0,63
PRODUTOS DE METAL - EXCL. MÁQUINAS E EQUIPS.....	91,90	-0,16	97,92	-0,04	99,51	-0,01	110,66	0,21	105,57	0,12	100,04	0,00
MÁQUINAS E EQUIPS - EXCL. ELÉTR., ELETRÔN., DE PRECISÃO E DE COMUN....	105,46	0,12	104,65	0,10	97,75	-0,05	108,28	0,25	103,96	0,12	94,92	-0,16
MÁQUINAS E APARELHOS ELÉTR., ELETRÔN., DE PRECISÃO E DE COMUN....	110,32	0,10	107,72	0,07	107,80	0,07	127,67	0,33	121,53	0,27	120,11	0,25
FABRICAÇÃO DE MEIOS DE TRANSPORTE..	115,29	0,12	109,34	0,07	105,02	0,03	118,97	0,15	113,37	0,11	106,58	0,05
FABRICAÇÃO DE OUTROS PRODUTOS DA INDÚSTRIA DE TRANSFORMAÇÃO.....	103,32	0,09	102,10	0,06	100,81	0,02	107,96	0,14	113,35	0,23	113,51	0,22

FONTES: IBGE, DIRETORIA DE PESQUISAS, COORDENAÇÃO DE INDÚSTRIA.

NOTAS: (1)BASE: IGUAL MÊS DO ANO ANTERIOR = 100

(2)BASE: IGUAL PERÍODO DO ANO ANTERIOR = 100

(3)BASE: ÚLTIMOS 12 MESES ANTERIORES = 100

PERNAMBUCO
COMPOSIÇÃO DA TAXA DE CRESCIMENTO DOS PRINCIPAIS INDICADORES DO PESSOAL OCUPADO ASSALARIADO E DA FOLHA DE PAGAMENTO REAL
POR SEÇÕES E DIVISÕES DA INDÚSTRIA
AGOSTO/2004

SEÇÕES E DIVISÕES	PESSOAL OCUPADO ASSALARIADO						FOLHA DE PAGAMENTO REAL					
	MENSAL(1)		ACUMULADO(2)		12 MESES(3)		MENSAL(1)		ACUMULADO(2)		12 MESES(3)	
	ÍNDICE	COMP. TAXA	ÍNDICE	COMP. TAXA	ÍNDICE	COMP. TAXA	ÍNDICE	COMP. TAXA	ÍNDICE	COMP. TAXA	ÍNDICE	COMP. TAXA
INDÚSTRIA GERAL	98,66	-1,33	98,17	-1,82	98,28	-1,71	100,12	0,12	104,03	4,03	101,78	1,78
INDÚSTRIAS EXTRATIVAS.....	75,38	-0,21	75,68	-0,25	75,67	-0,24	100,34	0,00	95,72	-0,04	92,69	-0,07
INDÚSTRIA DE TRANSFORMAÇÃO.....	98,88	-1,10	98,41	-1,56	98,52	-1,45	100,13	0,13	104,13	4,08	101,89	1,87
ALIMENTOS E BEBIDAS.....	93,28	-3,11	96,06	-1,72	97,33	-1,18	88,34	-4,73	95,61	-1,72	96,54	-1,36
FUMO.....	200,00	-0,00	116,66	-0,00	147,05	0,00	213,53	-0,00	120,36	-0,00	150,44	0,00
TÊXTIL.....	97,61	-0,09	91,01	-0,38	88,28	-0,50	94,57	-0,17	90,88	-0,31	81,84	-0,67
VESTUÁRIO.....	84,42	-1,22	81,10	-1,63	79,58	-1,77	98,54	-0,06	95,78	-0,18	83,06	-0,76
CALÇADOS E COURO.....	108,38	0,16	101,75	0,03	101,17	0,02	124,02	0,36	110,32	0,15	107,06	0,11
MADEIRA.....	83,20	-0,10	90,42	-0,05	90,55	-0,05	82,47	-0,05	89,01	-0,03	90,36	-0,02
PAPEL E GRÁFICA.....	123,03	1,52	141,92	2,63	143,79	2,63	133,66	3,17	151,46	4,49	148,36	4,03
COQUE, REFINO DE PETRÓLEO, COMB. NUCLEARES E ÁLCOOL.....	95,67	-0,02	105,99	0,03	101,32	0,00	103,61	0,01	112,27	0,06	106,27	0,04
PRODUTOS QUÍMICOS.....	117,76	0,95	119,68	1,02	119,89	1,02	108,93	0,81	113,83	1,25	111,13	0,99
BORRACHA E PLÁSTICO.....	125,39	0,93	110,43	0,40	106,25	0,21	126,47	0,78	108,82	0,27	99,01	-0,02
MINERAIS NÃO-METÁLICOS.....	97,70	-0,19	93,85	-0,54	94,50	-0,50	89,70	-0,68	94,93	-0,33	92,44	-0,55
METALURGIA BÁSICA.....	100,19	0,00	100,00	0,00	99,78	-0,00	95,28	-0,24	106,92	0,40	108,08	0,44
PRODUTOS DE METAL - EXCL. MÁQUINAS E EQUIPS.....	109,95	0,23	99,94	-0,00	97,70	-0,05	123,05	0,54	114,05	0,33	106,20	0,15
MÁQUINAS E EQUIPS - EXCL. ELÉTR., ELETRÔN., DE PRECISÃO E DE COMUN....	103,82	0,06	97,93	-0,03	99,87	-0,00	110,71	0,28	109,96	0,25	101,26	0,02
MÁQUINAS E APARELHOS ELÉTR., ELETRÔN., DE PRECISÃO E DE COMUN....	90,60	-0,30	82,52	-0,64	81,10	-0,72	101,01	0,06	95,06	-0,32	93,69	-0,42
FABRICAÇÃO DE MEIOS DE TRANSPORTE..	101,98	0,02	90,74	-0,14	90,35	-0,15	99,54	-0,01	99,26	-0,01	103,64	0,08
FABRICAÇÃO DE OUTROS PRODUTOS DA INDÚSTRIA DE TRANSFORMAÇÃO.....	103,22	0,08	95,84	-0,11	97,95	-0,05	136,53	0,60	125,06	0,43	117,73	0,28

FONTE: IBGE, DIRETORIA DE PESQUISAS, COORDENAÇÃO DE INDÚSTRIA.

NOTAS: (1)BASE: IGUAL MÊS DO ANO ANTERIOR = 100

(2)BASE: IGUAL PERÍODO DO ANO ANTERIOR = 100

(3)BASE: ÚLTIMOS 12 MESES ANTERIORES = 100

BAHIA
COMPOSIÇÃO DA TAXA DE CRESCIMENTO DOS PRINCIPAIS INDICADORES DO PESSOAL OCUPADO ASSALARIADO E DA FOLHA DE PAGAMENTO REAL
POR SEÇÕES E DIVISÕES DA INDÚSTRIA
AGOSTO/2004

SEÇÕES E DIVISÕES	PESSOAL OCUPADO ASSALARIADO						FOLHA DE PAGAMENTO REAL					
	MENSAL(1)		ACUMULADO(2)		12 MESES(3)		MENSAL(1)		ACUMULADO(2)		12 MESES(3)	
	ÍNDICE	COMP. TAXA	ÍNDICE	COMP. TAXA	ÍNDICE	COMP. TAXA	ÍNDICE	COMP. TAXA	ÍNDICE	COMP. TAXA	ÍNDICE	COMP. TAXA
INDÚSTRIA GERAL	101,20	1,20	99,46	-0,53	98,42	-1,57	110,81	10,81	108,32	8,32	104,04	4,04
INDÚSTRIAS EXTRATIVAS.....	91,39	-0,55	101,05	0,06	101,51	0,10	100,10	0,01	110,84	1,20	109,73	1,20
INDÚSTRIA DE TRANSFORMAÇÃO.....	101,85	1,73	99,35	-0,60	98,19	-1,68	112,21	10,83	108,14	7,24	103,57	3,12
ALIMENTOS E BEBIDAS.....	95,41	-0,83	97,34	-0,45	98,65	-0,24	101,76	0,15	96,23	-0,28	95,54	-0,39
FUMO.....	104,62	0,10	107,52	0,17	108,63	0,19	100,50	0,00	102,67	0,01	103,27	0,01
TÊXTIL.....	108,00	0,35	108,47	0,36	107,87	0,38	109,00	0,25	115,70	0,42	100,30	0,00
VESTUÁRIO.....	75,20	-1,31	73,36	-1,56	73,74	-1,52	60,63	-0,61	57,58	-0,71	61,98	-0,64
CALÇADOS E COURO.....	124,56	2,88	128,01	3,08	123,11	2,42	141,22	1,53	129,68	1,14	121,13	0,80
MADEIRA.....	75,38	-0,41	77,55	-0,39	79,97	-0,30	72,60	-0,22	79,90	-0,15	75,27	-0,17
PAPEL E GRÁFICA.....	94,62	-0,23	83,88	-0,78	83,10	-0,84	101,24	0,06	99,82	-0,00	100,08	0,00
COQUE, REFINO DE PETRÓLEO, COMB. NUCLEARES E ÁLCOOL.....	108,91	0,18	92,74	-0,15	94,54	-0,11	113,68	0,64	107,60	0,36	105,67	0,27
PRODUTOS QUÍMICOS.....	102,84	0,29	98,73	-0,13	95,28	-0,47	129,81	10,01	115,00	5,53	108,88	3,07
BORRACHA E PLÁSTICO.....	94,04	-0,29	90,12	-0,51	88,55	-0,57	103,41	0,10	112,11	0,35	107,14	0,20
MINERAIS NÃO-METÁLICOS.....	86,91	-1,12	86,17	-1,21	89,52	-0,86	86,17	-0,59	101,76	0,06	96,33	-0,12
METALURGIA BÁSICA.....	105,96	0,19	103,98	0,13	102,93	0,09	95,68	-0,27	107,90	0,45	106,10	0,36
PRODUTOS DE METAL - EXCL. MÁQUINAS E EQUIPS.....	123,56	0,67	111,03	0,33	106,04	0,20	126,70	0,59	113,71	0,30	112,45	0,28
MÁQUINAS E EQUIPS - EXCL. ELÉTR., ELETRÔN., DE PRECISÃO E DE COMUN....	95,61	-0,18	106,05	0,23	105,26	0,20	81,66	-0,64	98,46	-0,04	98,24	-0,06
MÁQUINAS E APARELHOS ELÉTR., ELETRÔN., DE PRECISÃO E DE COMUN....	107,44	0,24	96,71	-0,10	91,43	-0,26	87,97	-0,53	87,79	-0,50	87,49	-0,43
FABRICAÇÃO DE MEIOS DE TRANSPORTE..	151,81	0,44	124,68	0,23	113,44	0,12	108,80	0,04	112,76	0,07	106,31	0,03
FABRICAÇÃO DE OUTROS PRODUTOS DA INDÚSTRIA DE TRANSFORMAÇÃO.....	112,68	0,64	101,38	0,07	99,52	-0,02	104,98	0,10	104,89	0,09	100,93	0,01

FONTE: IBGE, DIRETORIA DE PESQUISAS, COORDENAÇÃO DE INDÚSTRIA.

NOTAS: (1)BASE: IGUAL MÊS DO ANO ANTERIOR = 100

(2)BASE: IGUAL PERÍODO DO ANO ANTERIOR = 100

(3)BASE: ÚLTIMOS 12 MESES ANTERIORES = 100

REGIÃO SUDESTE
COMPOSIÇÃO DA TAXA DE CRESCIMENTO DOS PRINCIPAIS INDICADORES DO PESSOAL OCUPADO ASSALARIADO E DA FOLHA DE PAGAMENTO REAL
POR SEÇÕES E DIVISÕES DA INDÚSTRIA
AGOSTO/2004

SEÇÕES E DIVISÕES	PESSOAL OCUPADO ASSALARIADO						FOLHA DE PAGAMENTO REAL					
	MENSAL(1)		ACUMULADO(2)		12 MESES(3)		MENSAL(1)		ACUMULADO(2)		12 MESES(3)	
	ÍNDICE	COMP. TAXA	ÍNDICE	COMP. TAXA	ÍNDICE	COMP. TAXA	ÍNDICE	COMP. TAXA	ÍNDICE	COMP. TAXA	ÍNDICE	COMP. TAXA
INDÚSTRIA GERAL	102,30	2,30	100,37	0,37	99,36	-0,63	110,79	10,79	109,63	9,63	105,46	5,46
INDÚSTRIAS EXTRATIVAS.....	101,85	0,04	107,39	0,17	107,50	0,17	107,19	0,22	120,19	0,67	112,93	0,42
INDÚSTRIA DE TRANSFORMAÇÃO.....	102,31	2,26	100,20	0,20	99,16	-0,81	110,89	10,55	109,27	8,96	105,20	5,03
ALIMENTOS E BEBIDAS.....	102,75	0,40	101,62	0,22	100,39	0,05	108,76	0,98	108,26	0,87	105,17	0,54
FUMO.....	106,24	0,00	100,37	0,00	100,53	0,00	110,62	0,01	95,23	-0,00	87,20	-0,01
TÊXTIL.....	106,73	0,34	100,97	0,05	99,60	-0,02	109,84	0,30	91,96	-0,28	90,03	-0,36
VESTUÁRIO.....	84,44	-0,99	82,75	-1,14	83,14	-1,11	85,73	-0,36	86,59	-0,33	85,41	-0,36
CALÇADOS E COURO.....	107,19	0,22	106,17	0,18	104,39	0,13	123,03	0,29	120,17	0,23	112,02	0,15
MADEIRA.....	90,27	-0,11	94,61	-0,06	93,20	-0,08	94,84	-0,03	102,43	0,01	96,40	-0,02
PAPEL E GRÁFICA.....	93,66	-0,40	90,43	-0,63	90,92	-0,63	102,40	0,17	104,39	0,32	96,97	-0,25
COQUE, REFINO DE PETRÓLEO, COMB. NUCLEARES E ÁLCOOL.....	108,84	0,14	108,82	0,12	106,48	0,09	110,29	0,18	109,89	0,16	107,46	0,13
PRODUTOS QUÍMICOS.....	99,79	-0,01	101,87	0,13	100,46	0,03	107,54	0,84	111,29	1,24	109,13	0,96
BORRACHA E PLÁSTICO.....	103,84	0,24	106,36	0,39	105,77	0,34	112,05	0,76	112,73	0,77	110,63	0,63
MINERAIS NÃO-METÁLICOS.....	100,91	0,04	95,69	-0,23	94,47	-0,30	101,83	0,07	102,62	0,10	98,27	-0,07
METALURGIA BÁSICA.....	106,92	0,33	105,97	0,28	105,80	0,28	105,59	0,37	113,09	0,87	110,65	0,71
PRODUTOS DE METAL - EXCL. MÁQUINAS E EQUIPS.....	88,68	-0,91	91,93	-0,65	95,90	-0,32	85,37	-1,05	89,79	-0,71	92,31	-0,50
MÁQUINAS E EQUIPS - EXCL. ELÉTR., ELETRÔN., DE PRECISÃO E DE COMUN....	120,36	1,60	115,36	1,24	110,46	0,80	157,71	5,18	142,59	3,95	131,21	2,69
MÁQUINAS E APARELHOS ELÉTR., ELETRÔN., DE PRECISÃO E DE COMUN....	111,70	0,67	105,16	0,30	102,05	0,11	109,54	0,63	109,19	0,60	103,48	0,23
FABRICAÇÃO DE MEIOS DE TRANSPORTE..	108,29	0,73	102,92	0,25	101,70	0,14	114,16	2,12	107,65	1,19	103,41	0,53
FABRICAÇÃO DE OUTROS PRODUTOS DA INDÚSTRIA DE TRANSFORMAÇÃO.....	102,16	0,09	96,26	-0,18	93,81	-0,29	109,60	0,24	102,59	0,06	98,62	-0,03

FONTE: IBGE, DIRETORIA DE PESQUISAS, COORDENAÇÃO DE INDÚSTRIA.

NOTAS: (1)BASE: IGUAL MÊS DO ANO ANTERIOR = 100

(2)BASE: IGUAL PERÍODO DO ANO ANTERIOR = 100

(3)BASE: ÚLTIMOS 12 MESES ANTERIORES = 100

MINAS GERAIS
COMPOSIÇÃO DA TAXA DE CRESCIMENTO DOS PRINCIPAIS INDICADORES DO PESSOAL OCUPADO ASSALARIADO E DA FOLHA DE PAGAMENTO REAL
POR SEÇÕES E DIVISÕES DA INDÚSTRIA
AGOSTO/2004

SEÇÕES E DIVISÕES	PESSOAL OCUPADO ASSALARIADO						FOLHA DE PAGAMENTO REAL					
	MENSAL(1)		ACUMULADO(2)		12 MESES(3)		MENSAL(1)		ACUMULADO(2)		12 MESES(3)	
	ÍNDICE	COMP. TAXA	ÍNDICE	COMP. TAXA	ÍNDICE	COMP. TAXA	ÍNDICE	COMP. TAXA	ÍNDICE	COMP. TAXA	ÍNDICE	COMP. TAXA
INDÚSTRIA GERAL	105,58	5,58	103,55	3,55	102,15	2,15	114,40	14,40	112,02	12,02	107,89	7,89
INDÚSTRIAS EXTRATIVAS.....	98,50	-0,08	107,10	0,40	107,81	0,46	94,29	-0,54	106,75	0,59	100,32	0,02
INDÚSTRIA DE TRANSFORMAÇÃO.....	106,04	5,68	103,34	3,15	101,80	1,70	116,63	15,03	112,58	11,47	108,67	7,89
ALIMENTOS E BEBIDAS.....	99,80	-0,03	106,06	1,02	107,06	1,18	100,74	0,09	115,81	1,92	113,26	1,63
FUMO.....	104,68	0,00	99,13	-0,00	96,32	-0,00	113,28	0,04	94,73	-0,02	82,57	-0,09
TÊXTIL.....	103,53	0,21	95,61	-0,29	93,82	-0,41	116,63	0,60	105,40	0,19	102,67	0,10
VESTUÁRIO.....	108,05	0,55	102,61	0,17	97,84	-0,15	94,57	-0,15	96,82	-0,08	99,14	-0,02
CALÇADOS E COURO.....	106,84	0,26	103,68	0,14	99,14	-0,03	114,18	0,27	112,43	0,22	109,24	0,16
MADEIRA.....	96,12	-0,06	97,89	-0,03	99,60	-0,00	99,92	-0,00	105,01	0,04	104,98	0,04
PAPEL E GRÁFICA.....	106,86	0,20	94,92	-0,16	92,97	-0,22	109,58	0,32	91,87	-0,30	82,27	-0,69
COQUE, REFINO DE PETRÓLEO, COMB. NUCLEARES E ÁLCOOL.....	110,35	0,16	103,61	0,04	96,57	-0,04	110,52	0,21	105,19	0,09	100,41	0,00
PRODUTOS QUÍMICOS.....	104,27	0,25	104,96	0,30	102,31	0,13	141,95	2,72	133,76	2,10	130,19	1,71
BORRACHA E PLÁSTICO.....	139,89	0,97	135,18	0,86	129,78	0,71	144,65	0,78	142,28	0,75	129,75	0,53
MINERAIS NÃO-METÁLICOS.....	96,88	-0,19	97,47	-0,16	97,70	-0,15	109,16	0,40	94,62	-0,26	92,11	-0,38
METALURGIA BÁSICA.....	106,36	0,61	106,76	0,64	106,76	0,66	122,41	3,96	119,52	3,58	114,92	2,84
PRODUTOS DE METAL - EXCL. MÁQUINAS E EQUIPS.....	106,45	0,34	95,58	-0,24	93,81	-0,33	141,49	2,80	115,80	1,05	105,69	0,33
MÁQUINAS E EQUIPS - EXCL. ELÉTR., ELETRÔN., DE PRECISÃO E DE COMUN....	103,85	0,19	95,46	-0,24	95,06	-0,24	108,02	0,52	105,73	0,40	104,89	0,30
MÁQUINAS E APARELHOS ELÉTR., ELETRÔN., DE PRECISÃO E DE COMUN....	124,94	1,15	116,49	0,78	113,39	0,61	124,77	0,94	110,82	0,44	108,75	0,36
FABRICAÇÃO DE MEIOS DE TRANSPORTE..	109,04	0,61	104,06	0,28	103,62	0,25	114,65	1,54	108,86	0,98	106,95	0,80
FABRICAÇÃO DE OUTROS PRODUTOS DA INDÚSTRIA DE TRANSFORMAÇÃO.....	104,25	0,26	100,77	0,05	97,85	-0,13	106,17	0,23	111,86	0,42	105,57	0,19

FONTE: IBGE, DIRETORIA DE PESQUISAS, COORDENAÇÃO DE INDÚSTRIA.

NOTAS: (1)BASE: IGUAL MÊS DO ANO ANTERIOR = 100

(2)BASE: IGUAL PERÍODO DO ANO ANTERIOR = 100

(3)BASE: ÚLTIMOS 12 MESES ANTERIORES = 100

ESPÍRITO SANTO
COMPOSIÇÃO DA TAXA DE CRESCIMENTO DOS PRINCIPAIS INDICADORES DO PESSOAL OCUPADO ASSALARIADO E DA FOLHA DE PAGAMENTO REAL
POR SEÇÕES E DIVISÕES DA INDÚSTRIA
AGOSTO/2004

SEÇÕES E DIVISÕES	PESSOAL OCUPADO ASSALARIADO						FOLHA DE PAGAMENTO REAL					
	MENSAL(1)		ACUMULADO(2)		12 MESES(3)		MENSAL(1)		ACUMULADO(2)		12 MESES(3)	
	ÍNDICE	COMP. TAXA	ÍNDICE	COMP. TAXA	ÍNDICE	COMP. TAXA	ÍNDICE	COMP. TAXA	ÍNDICE	COMP. TAXA	ÍNDICE	COMP. TAXA
INDÚSTRIA GERAL	104,29	4,29	97,32	-2,67	95,93	-4,06	109,89	9,89	109,77	9,77	106,68	6,68
INDÚSTRIAS EXTRATIVAS.....	105,12	0,63	104,44	0,51	104,37	0,47	113,48	3,07	118,69	4,10	110,93	2,32
INDÚSTRIA DE TRANSFORMAÇÃO.....	104,11	3,60	96,34	-3,22	94,80	-4,63	109,33	7,20	107,79	6,08	105,64	4,44
ALIMENTOS E BEBIDAS.....	102,56	0,39	91,95	-1,23	87,89	-1,92	111,29	1,25	114,80	1,72	110,25	1,22
TÊXTIL.....	99,78	-0,00	93,65	-0,09	95,50	-0,07	105,48	0,04	103,11	0,02	106,39	0,04
VESTUÁRIO.....	115,32	1,94	101,70	0,22	99,12	-0,11	115,21	0,71	107,78	0,35	102,79	0,13
CALÇADOS E COURO.....	113,21	0,28	114,98	0,30	109,28	0,18	167,12	0,59	178,51	0,64	166,14	0,54
MADEIRA.....	128,20	0,75	114,90	0,40	109,75	0,27	134,70	0,56	138,02	0,57	131,76	0,46
PAPEL E GRÁFICA.....	103,52	0,12	98,64	-0,04	96,16	-0,13	92,54	-0,56	95,97	-0,31	92,75	-0,55
COQUE, REFINO DE PETRÓLEO, COMB. NUCLEARES E ÁLCOOL.....	139,08	0,46	110,08	0,11	98,78	-0,01	108,58	0,09	93,56	-0,06	93,85	-0,06
PRODUTOS QUÍMICOS.....	80,68	-0,34	89,70	-0,17	96,12	-0,06	99,39	-0,01	93,84	-0,12	101,75	0,04
BORRACHA E PLÁSTICO.....	117,21	0,47	107,50	0,20	103,81	0,09	114,66	0,22	109,02	0,13	104,52	0,06
MINERAIS NÃO-METÁLICOS.....	107,21	1,13	99,51	-0,07	97,00	-0,47	122,93	2,16	114,34	1,38	111,66	1,16
METALURGIA BÁSICA.....	103,54	0,26	102,08	0,15	101,51	0,12	110,14	2,19	108,92	1,95	104,40	0,98
PRODUTOS DE METAL - EXCL. MÁQUINAS E EQUIPS.....	90,73	-0,25	81,85	-0,52	76,93	-0,96	117,81	0,33	104,43	0,09	98,85	-0,04
MÁQUINAS E EQUIPS - EXCL. ELÉTR., ELÉTRÔN., DE PRECISÃO E DE COMUN....	68,00	-3,02	67,66	-2,95	76,31	-1,72	77,74	-1,76	86,22	-1,03	97,02	-0,16
MÁQUINAS E APARELHOS ELÉTR., ELÉTRÔN., DE PRECISÃO E DE COMUN....	90,14	-0,08	80,88	-0,18	81,35	-0,16	104,28	0,03	90,64	-0,08	87,50	-0,09
FABRICAÇÃO DE MEIOS DE TRANSPORTE..	107,05	0,10	100,06	0,00	100,98	0,01	122,42	0,20	118,99	0,17	114,95	0,13
FABRICAÇÃO DE OUTROS PRODUTOS DA INDÚSTRIA DE TRANSFORMAÇÃO.....	121,12	1,30	110,37	0,63	106,17	0,38	135,06	1,19	121,48	0,73	115,55	0,53

FONTES: IBGE, DIRETORIA DE PESQUISAS, COORDENAÇÃO DE INDÚSTRIA.

NOTAS: (1)BASE: IGUAL MÊS DO ANO ANTERIOR = 100

(2)BASE: IGUAL PERÍODO DO ANO ANTERIOR = 100

(3)BASE: ÚLTIMOS 12 MESES ANTERIORES = 100

RIO DE JANEIRO
COMPOSIÇÃO DA TAXA DE CRESCIMENTO DOS PRINCIPAIS INDICADORES DO PESSOAL OCUPADO ASSALARIADO E DA FOLHA DE PAGAMENTO REAL
POR SEÇÕES E DIVISÕES DA INDÚSTRIA
AGOSTO/2004

SEÇÕES E DIVISÕES	PESSOAL OCUPADO ASSALARIADO						FOLHA DE PAGAMENTO REAL					
	MENSAL(1)		ACUMULADO(2)		12 MESES(3)		MENSAL(1)		ACUMULADO(2)		12 MESES(3)	
	ÍNDICE	COMP. TAXA	ÍNDICE	COMP. TAXA	ÍNDICE	COMP. TAXA	ÍNDICE	COMP. TAXA	ÍNDICE	COMP. TAXA	ÍNDICE	COMP. TAXA
INDÚSTRIA GERAL	98,67	-1,32	96,69	-3,30	96,01	-3,98	110,26	10,26	108,10	8,10	102,63	2,63
INDÚSTRIAS EXTRATIVAS.....	103,94	0,23	111,79	0,63	114,35	0,75	116,87	2,05	135,62	5,06	129,18	4,07
INDÚSTRIA DE TRANSFORMAÇÃO.....	98,38	-1,51	95,87	-3,90	95,04	-4,69	108,72	7,65	103,82	3,28	98,71	-1,10
ALIMENTOS E BEBIDAS.....	83,25	-2,67	91,14	-1,29	92,78	-1,11	82,64	-2,07	88,37	-1,27	92,59	-0,84
FUMO.....	99,07	-0,00	89,92	-0,03	93,56	-0,02	99,81	-0,00	84,50	-0,04	83,82	-0,04
TÊXTIL.....	119,98	0,65	119,20	0,63	112,78	0,41	148,99	0,98	149,63	0,89	134,96	0,64
VESTUÁRIO.....	92,80	-0,72	86,14	-1,48	85,05	-1,69	110,32	0,48	112,61	0,51	104,79	0,21
CALÇADOS E COURO.....	74,75	-0,36	74,08	-0,39	75,86	-0,38	80,97	-0,14	76,95	-0,17	77,29	-0,18
MADEIRA.....	100,44	0,00	94,20	-0,05	89,77	-0,09	101,90	0,00	101,74	0,00	91,21	-0,04
PAPEL E GRÁFICA.....	97,42	-0,25	100,55	0,05	100,65	0,05	93,87	-0,51	96,16	-0,29	92,83	-0,50
COQUE, REFINO DE PETRÓLEO, COMB. NUCLEARES E ÁLCOOL.....	102,96	0,03	100,75	0,00	99,65	-0,00	104,72	0,16	101,73	0,06	94,81	-0,18
PRODUTOS QUÍMICOS.....	93,38	-0,54	90,02	-0,85	88,81	-1,01	129,82	3,26	102,37	0,30	96,46	-0,44
BORRACHA E PLÁSTICO.....	106,61	0,37	99,29	-0,04	95,85	-0,23	127,79	1,45	122,15	1,05	113,74	0,66
MINERAIS NÃO-METÁLICOS.....	117,28	1,14	109,97	0,66	105,05	0,32	125,50	1,29	113,27	0,71	97,45	-0,12
METALURGIA BÁSICA.....	97,64	-0,11	97,27	-0,13	97,34	-0,13	91,89	-0,73	103,48	0,28	101,30	0,11
PRODUTOS DE METAL - EXCL. MÁQUINAS E EQUIPS.....	77,13	-1,13	69,81	-1,75	73,57	-1,60	74,74	-1,33	77,71	-1,02	78,88	-1,02
MÁQUINAS E EQUIPS - EXCL. ELÉTR., ELETRÔN., DE PRECISÃO E DE COMUN....	126,11	1,63	109,07	0,63	107,32	0,44	127,58	1,94	108,80	0,68	103,20	0,21
MÁQUINAS E APARELHOS ELÉTR., ELETRÔN., DE PRECISÃO E DE COMUN....	103,59	0,15	99,12	-0,03	99,09	-0,03	122,30	0,91	111,90	0,46	97,22	-0,10
FABRICAÇÃO DE MEIOS DE TRANSPORTE..	127,10	1,65	121,55	1,26	118,35	1,03	131,37	2,19	119,16	1,35	109,42	0,66
FABRICAÇÃO DE OUTROS PRODUTOS DA INDÚSTRIA DE TRANSFORMAÇÃO.....	91,36	-0,31	91,86	-0,29	90,66	-0,36	100,10	0,00	100,79	0,01	97,96	-0,03

FONTE: IBGE, DIRETORIA DE PESQUISAS, COORDENAÇÃO DE INDÚSTRIA.

NOTAS: (1)BASE: IGUAL MÊS DO ANO ANTERIOR = 100

(2)BASE: IGUAL PERÍODO DO ANO ANTERIOR = 100

(3)BASE: ÚLTIMOS 12 MESES ANTERIORES = 100

SÃO PAULO
COMPOSIÇÃO DA TAXA DE CRESCIMENTO DOS PRINCIPAIS INDICADORES DO PESSOAL OCUPADO ASSALARIADO E DA FOLHA DE PAGAMENTO REAL
POR SEÇÕES E DIVISÕES DA INDÚSTRIA
AGOSTO/2004

SEÇÕES E DIVISÕES	PESSOAL OCUPADO ASSALARIADO						FOLHA DE PAGAMENTO REAL					
	MENSAL(1)		ACUMULADO(2)		12 MESES(3)		MENSAL(1)		ACUMULADO(2)		12 MESES(3)	
	ÍNDICE	COMP. TAXA	ÍNDICE	COMP. TAXA	ÍNDICE	COMP. TAXA	ÍNDICE	COMP. TAXA	ÍNDICE	COMP. TAXA	ÍNDICE	COMP. TAXA
INDÚSTRIA GERAL	101,88	1,88	100,21	0,21	99,25	-0,74	110,25	10,25	109,41	9,41	105,41	5,41
INDÚSTRIAS EXTRATIVAS.....	106,66	0,03	103,67	0,02	99,54	-0,00	106,07	0,02	107,16	0,02	96,60	-0,01
INDÚSTRIA DE TRANSFORMAÇÃO.....	101,85	1,84	100,18	0,18	99,25	-0,74	110,28	10,24	109,41	9,37	105,44	5,42
ALIMENTOS E BEBIDAS.....	108,01	1,06	102,69	0,35	100,30	0,04	114,81	1,59	109,55	0,97	105,21	0,53
FUMO.....	116,05	0,00	115,66	0,00	114,91	0,00	117,53	0,00	107,52	0,00	103,56	0,00
TÊXTIL.....	107,04	0,37	101,67	0,09	100,66	0,03	105,96	0,19	86,39	-0,52	85,15	-0,58
VESTUÁRIO.....	68,99	-1,68	72,85	-1,55	75,84	-1,30	74,91	-0,54	76,15	-0,51	75,98	-0,50
CALÇADOS E COURO.....	109,26	0,30	109,20	0,27	108,24	0,25	127,67	0,34	124,93	0,28	115,22	0,19
MADEIRA.....	83,19	-0,16	91,35	-0,08	89,48	-0,11	88,80	-0,06	97,62	-0,01	91,26	-0,05
PAPEL E GRÁFICA.....	91,18	-0,61	87,75	-0,89	88,60	-0,89	103,29	0,25	106,75	0,54	98,96	-0,09
COQUE, REFINO DE PETRÓLEO, COMB. NUCLEARES E ÁLCOOL.....	108,25	0,14	111,00	0,15	110,24	0,15	112,18	0,19	114,27	0,19	114,25	0,21
PRODUTOS QUÍMICOS.....	100,15	0,01	103,44	0,25	102,25	0,16	102,12	0,26	110,58	1,25	109,08	1,03
BORRACHA E PLÁSTICO.....	100,11	0,00	104,55	0,33	104,77	0,34	109,34	0,68	110,65	0,76	109,51	0,65
MINERAIS NÃO-METÁLICOS.....	98,43	-0,06	91,75	-0,38	90,89	-0,43	95,86	-0,16	102,41	0,09	99,82	-0,00
METALURGIA BÁSICA.....	109,86	0,32	107,75	0,25	107,46	0,24	96,32	-0,15	111,83	0,47	110,90	0,42
PRODUTOS DE METAL - EXCL. MÁQUINAS E EQUIPS.....	85,63	-1,36	92,93	-0,66	98,23	-0,16	78,24	-1,66	87,00	-0,98	91,22	-0,61
MÁQUINAS E EQUIPS - EXCL. ELÉTR., ELETRÔN., DE PRECISÃO E DE COMUN....	124,39	2,16	121,21	1,91	114,72	1,27	168,16	6,59	151,75	5,14	138,45	3,60
MÁQUINAS E APARELHOS ELÉTR., ELETRÔN., DE PRECISÃO E DE COMUN....	110,18	0,66	103,80	0,25	100,39	0,02	107,62	0,58	109,03	0,68	103,60	0,27
FABRICAÇÃO DE MEIOS DE TRANSPORTE..	106,27	0,63	100,96	0,09	99,79	-0,02	113,18	2,25	106,87	1,23	102,76	0,48
FABRICAÇÃO DE OUTROS PRODUTOS DA INDÚSTRIA DE TRANSFORMAÇÃO.....	102,07	0,08	94,67	-0,24	92,26	-0,34	110,98	0,25	100,20	0,00	96,57	-0,08

FONTES: IBGE, DIRETORIA DE PESQUISAS, COORDENAÇÃO DE INDÚSTRIA.

NOTAS: (1)BASE: IGUAL MÊS DO ANO ANTERIOR = 100

(2)BASE: IGUAL PERÍODO DO ANO ANTERIOR = 100

(3)BASE: ÚLTIMOS 12 MESES ANTERIORES = 100

REGIÃO SUL
COMPOSIÇÃO DA TAXA DE CRESCIMENTO DOS PRINCIPAIS INDICADORES DO PESSOAL OCUPADO ASSALARIADO E DA FOLHA DE PAGAMENTO REAL
POR SEÇÕES E DIVISÕES DA INDÚSTRIA
AGOSTO/2004

SEÇÕES E DIVISÕES	PESSOAL OCUPADO ASSALARIADO						FOLHA DE PAGAMENTO REAL					
	MENSAL(1)		ACUMULADO(2)		12 MESES(3)		MENSAL(1)		ACUMULADO(2)		12 MESES(3)	
	ÍNDICE	COMP. TAXA	ÍNDICE	COMP. TAXA	ÍNDICE	COMP. TAXA	ÍNDICE	COMP. TAXA	ÍNDICE	COMP. TAXA	ÍNDICE	COMP. TAXA
INDÚSTRIA GERAL	103,76	3,76	100,97	0,97	100,43	0,43	107,04	7,04	107,37	7,37	103,95	3,95
INDÚSTRIAS EXTRATIVAS.....	100,92	0,00	105,03	0,04	102,64	0,02	102,92	0,02	113,51	0,12	109,62	0,09
INDÚSTRIA DE TRANSFORMAÇÃO.....	103,78	3,75	100,93	0,93	100,41	0,40	107,08	7,01	107,32	7,25	103,89	3,86
ALIMENTOS E BEBIDAS.....	100,99	0,18	102,08	0,36	103,17	0,55	103,81	0,57	107,62	1,13	106,01	0,89
FUMO.....	144,13	0,18	143,50	0,43	136,18	0,30	156,32	0,43	124,89	0,28	120,52	0,21
TÊXTIL.....	100,10	0,00	94,54	-0,25	93,20	-0,34	101,74	0,07	98,11	-0,07	94,76	-0,23
VESTUÁRIO.....	106,37	0,61	100,63	0,06	100,39	0,03	116,78	0,90	112,15	0,65	104,92	0,27
CALÇADOS E COURO.....	103,83	0,42	94,20	-0,68	93,51	-0,77	105,56	0,44	100,83	0,06	99,75	-0,02
MADEIRA.....	108,87	0,71	103,86	0,31	101,91	0,15	105,96	0,38	108,51	0,52	104,14	0,24
PAPEL E GRÁFICA.....	99,04	-0,05	99,26	-0,03	100,73	0,03	93,37	-0,38	101,36	0,07	100,44	0,02
COQUE, REFINO DE PETRÓLEO, COMB. NUCLEARES E ÁLCOOL.....	97,38	-0,02	101,15	0,00	112,68	0,09	114,14	0,17	111,16	0,12	115,70	0,17
PRODUTOS QUÍMICOS.....	102,23	0,05	99,17	-0,02	98,11	-0,04	114,88	0,67	103,37	0,17	95,47	-0,22
BORRACHA E PLÁSTICO.....	94,98	-0,25	94,17	-0,29	93,19	-0,33	96,22	-0,20	101,07	0,05	99,45	-0,02
MINERAIS NÃO-METÁLICOS.....	99,22	-0,03	97,60	-0,10	94,98	-0,20	94,81	-0,23	96,30	-0,16	90,50	-0,39
METALURGIA BÁSICA.....	118,88	0,25	109,93	0,13	107,38	0,11	101,32	0,02	111,17	0,24	108,55	0,20
PRODUTOS DE METAL - EXCL. MÁQUINAS E EQUIPS.....	103,59	0,16	100,74	0,03	100,30	0,01	123,03	1,08	116,35	0,78	107,04	0,35
MÁQUINAS E EQUIPS - EXCL. ELÉTR., ELETRÔN., DE PRECISÃO E DE COMUN....	111,41	0,87	109,34	0,71	109,19	0,69	111,10	1,32	109,90	1,17	107,54	0,86
MÁQUINAS E APARELHOS ELÉTR., ELETRÔN., DE PRECISÃO E DE COMUN....	101,10	0,03	98,54	-0,04	96,33	-0,12	104,91	0,21	102,92	0,13	98,90	-0,05
FABRICAÇÃO DE MEIOS DE TRANSPORTE..	115,68	0,75	112,33	0,57	110,24	0,46	115,77	1,33	117,86	1,53	115,24	1,29
FABRICAÇÃO DE OUTROS PRODUTOS DA INDÚSTRIA DE TRANSFORMAÇÃO.....	100,82	0,06	99,07	-0,06	98,81	-0,08	106,76	0,39	112,12	0,67	108,80	0,48

FONTE: IBGE, DIRETORIA DE PESQUISAS, COORDENAÇÃO DE INDÚSTRIA.

NOTAS: (1)BASE: IGUAL MÊS DO ANO ANTERIOR = 100

(2)BASE: IGUAL PERÍODO DO ANO ANTERIOR = 100

(3)BASE: ÚLTIMOS 12 MESES ANTERIORES = 100

PARANÁ
COMPOSIÇÃO DA TAXA DE CRESCIMENTO DOS PRINCIPAIS INDICADORES DO PESSOAL OCUPADO ASSALARIADO E DA FOLHA DE PAGAMENTO REAL
POR SEÇÕES E DIVISÕES DA INDÚSTRIA
AGOSTO/2004

SEÇÕES E DIVISÕES	PESSOAL OCUPADO ASSALARIADO						FOLHA DE PAGAMENTO REAL					
	MENSAL(1)		ACUMULADO(2)		12 MESES(3)		MENSAL(1)		ACUMULADO(2)		12 MESES(3)	
	ÍNDICE	COMP. TAXA	ÍNDICE	COMP. TAXA	ÍNDICE	COMP. TAXA	ÍNDICE	COMP. TAXA	ÍNDICE	COMP. TAXA	ÍNDICE	COMP. TAXA
INDÚSTRIA GERAL	105,39	5,39	103,03	3,03	102,62	2,62	109,18	9,18	109,08	9,08	104,15	4,15
INDÚSTRIAS EXTRATIVAS.....	90,64	-0,09	89,52	-0,11	89,38	-0,11	88,72	-0,09	89,36	-0,08	89,36	-0,08
INDÚSTRIA DE TRANSFORMAÇÃO.....	105,56	5,50	103,18	3,15	102,76	2,73	109,35	9,27	109,25	9,17	104,28	4,24
ALIMENTOS E BEBIDAS.....	104,28	0,92	105,12	1,06	107,94	1,66	112,34	2,31	115,05	2,72	110,00	1,81
FUMO.....	104,44	0,00	126,60	0,02	121,46	0,01	136,03	0,02	131,28	0,02	119,25	0,01
TÊXTIL.....	97,85	-0,06	99,00	-0,03	97,32	-0,09	93,92	-0,13	95,21	-0,10	96,36	-0,08
VESTUÁRIO.....	119,84	2,13	110,43	1,10	107,40	0,75	135,65	1,60	133,36	1,42	125,24	1,07
CALÇADOS E COURO.....	101,92	0,02	88,31	-0,17	88,91	-0,16	100,45	0,00	95,43	-0,04	100,98	0,00
MADEIRA.....	107,12	0,87	100,65	0,08	97,98	-0,24	108,70	1,04	111,04	1,21	107,06	0,72
PAPEL E GRÁFICA.....	101,97	0,13	103,71	0,24	105,33	0,37	98,12	-0,13	106,15	0,40	102,04	0,15
COQUE, REFINO DE PETRÓLEO, COMB. NUCLEARES E ÁLCOOL.....	96,48	-0,11	100,62	0,01	113,54	0,31	109,00	0,27	105,72	0,15	108,55	0,21
PRODUTOS QUÍMICOS.....	99,14	-0,02	97,43	-0,08	95,97	-0,12	110,06	0,55	96,46	-0,23	88,45	-0,69
BORRACHA E PLÁSTICO.....	101,93	0,08	93,35	-0,30	90,18	-0,42	108,41	0,41	102,23	0,11	93,49	-0,30
MINERAIS NÃO-METÁLICOS.....	102,19	0,10	101,35	0,06	97,58	-0,11	96,60	-0,17	99,01	-0,04	90,71	-0,43
METALURGIA BÁSICA.....	99,92	-0,00	93,89	-0,05	94,81	-0,04	79,47	-0,22	90,64	-0,09	101,44	0,01
PRODUTOS DE METAL - EXCL. MÁQUINAS E EQUIPS.....	101,42	0,06	97,95	-0,09	98,14	-0,08	103,64	0,15	102,92	0,12	93,76	-0,27
MÁQUINAS E EQUIPS - EXCL. ELÉTR., ELETRÔN., DE PRECISÃO E DE COMUN....	109,58	0,63	112,07	0,80	111,45	0,79	131,64	3,15	127,36	2,82	119,22	1,96
MÁQUINAS E APARELHOS ELÉTR., ELETRÔN., DE PRECISÃO E DE COMUN....	93,68	-0,19	91,95	-0,26	88,64	-0,41	91,56	-0,37	99,43	-0,02	96,91	-0,16
FABRICAÇÃO DE MEIOS DE TRANSPORTE..	107,05	0,36	105,62	0,28	106,56	0,35	114,04	1,40	106,10	0,67	101,16	0,13
FABRICAÇÃO DE OUTROS PRODUTOS DA INDÚSTRIA DE TRANSFORMAÇÃO.....	109,98	0,72	107,52	0,55	104,62	0,32	103,48	0,18	113,07	0,64	111,76	0,56

FONTE: IBGE, DIRETORIA DE PESQUISAS, COORDENAÇÃO DE INDÚSTRIA.

NOTAS: (1)BASE: IGUAL MÊS DO ANO ANTERIOR = 100

(2)BASE: IGUAL PERÍODO DO ANO ANTERIOR = 100

(3)BASE: ÚLTIMOS 12 MESES ANTERIORES = 100

SANTA CATARINA
COMPOSIÇÃO DA TAXA DE CRESCIMENTO DOS PRINCIPAIS INDICADORES DO PESSOAL OCUPADO ASSALARIADO E DA FOLHA DE PAGAMENTO REAL
POR SEÇÕES E DIVISÕES DA INDÚSTRIA
AGOSTO/2004

SEÇÕES E DIVISÕES	PESSOAL OCUPADO ASSALARIADO						FOLHA DE PAGAMENTO REAL					
	MENSAL(1)		ACUMULADO(2)		12 MESES(3)		MENSAL(1)		ACUMULADO(2)		12 MESES(3)	
	ÍNDICE	COMP. TAXA	ÍNDICE	COMP. TAXA	ÍNDICE	COMP. TAXA	ÍNDICE	COMP. TAXA	ÍNDICE	COMP. TAXA	ÍNDICE	COMP. TAXA
INDÚSTRIA GERAL	103,05	3,05	101,23	1,23	100,51	0,51	108,20	8,20	108,59	8,59	104,15	4,15
INDÚSTRIAS EXTRATIVAS.....	110,53	0,13	120,85	0,23	114,66	0,17	116,61	0,30	133,80	0,51	127,77	0,47
INDÚSTRIA DE TRANSFORMAÇÃO.....	102,96	2,93	101,02	1,01	100,35	0,35	108,06	7,92	108,21	8,09	103,79	3,72
ALIMENTOS E BEBIDAS.....	100,88	0,14	100,61	0,09	99,24	-0,12	111,36	1,57	112,62	1,73	110,61	1,47
FUMO.....	108,55	0,00	120,78	0,04	118,99	0,03	161,64	0,12	119,30	0,06	112,33	0,04
TÊXTIL.....	100,25	0,02	92,20	-0,80	90,96	-0,97	103,96	0,39	100,34	0,03	95,00	-0,55
VESTUÁRIO.....	98,56	-0,24	96,82	-0,55	98,10	-0,33	111,55	1,39	108,32	1,01	100,63	0,07
CALÇADOS E COURO.....	97,03	-0,04	92,25	-0,12	93,54	-0,09	118,00	0,17	118,49	0,16	115,54	0,13
MADEIRA.....	110,45	1,18	107,97	0,89	107,26	0,80	98,41	-0,12	104,82	0,35	99,68	-0,02
PAPEL E GRÁFICA.....	98,35	-0,07	99,56	-0,01	100,76	0,03	105,55	0,29	109,89	0,54	105,54	0,29
COQUE, REFINO DE PETRÓLEO, COMB. NUCLEARES E ÁLCOOL.....	120,51	0,00	108,62	0,00	108,25	0,00	132,22	0,00	107,32	0,00	105,79	0,00
PRODUTOS QUÍMICOS.....	117,22	0,22	115,47	0,19	110,37	0,12	123,26	0,40	108,65	0,16	99,44	-0,00
BORRACHA E PLÁSTICO.....	92,42	-0,43	93,36	-0,38	92,74	-0,39	88,45	-0,81	91,99	-0,55	95,16	-0,30
MINERAIS NÃO-METÁLICOS.....	96,18	-0,20	95,21	-0,26	92,88	-0,38	94,72	-0,32	94,90	-0,32	86,18	-0,87
METALURGIA BÁSICA.....	128,97	0,37	114,86	0,20	109,91	0,18	127,10	0,47	121,37	0,39	105,71	0,15
PRODUTOS DE METAL - EXCL. MÁQUINAS E EQUIPS.....	93,84	-0,17	99,31	-0,01	99,50	-0,01	113,90	0,39	115,46	0,45	99,83	-0,00
MÁQUINAS E EQUIPS - EXCL. ELÉTR., ELETRÔN., DE PRECISÃO E DE COMUN...!	117,23	1,21	113,06	0,90	111,85	0,77	119,02	2,26	116,11	1,88	114,53	1,61
MÁQUINAS E APARELHOS ELÉTR., ELETRÔN., DE PRECISÃO E DE COMUN...!	112,22	0,40	107,43	0,24	106,26	0,21	116,29	0,74	105,26	0,25	102,97	0,15
FABRICAÇÃO DE MEIOS DE TRANSPORTE..!	108,13	0,30	104,25	0,15	103,45	0,11	104,73	0,27	116,47	0,92	117,74	0,88
FABRICAÇÃO DE OUTROS PRODUTOS DA INDÚSTRIA DE TRANSFORMAÇÃO.....!	106,68	0,45	108,27	0,54	106,59	0,44	116,93	1,00	121,07	1,21	115,22	0,87

FONTES: IBGE, DIRETORIA DE PESQUISAS, COORDENAÇÃO DE INDÚSTRIA.

NOTAS: (1)BASE: IGUAL MÊS DO ANO ANTERIOR = 100

(2)BASE: IGUAL PERÍODO DO ANO ANTERIOR = 100

(3)BASE: ÚLTIMOS 12 MESES ANTERIORES = 100

RIO GRANDE DO SUL
COMPOSIÇÃO DA TAXA DE CRESCIMENTO DOS PRINCIPAIS INDICADORES DO PESSOAL OCUPADO ASSALARIADO E DA FOLHA DE PAGAMENTO REAL
POR SEÇÕES E DIVISÕES DA INDÚSTRIA
AGOSTO/2004

SEÇÕES E DIVISÕES	PESSOAL OCUPADO ASSALARIADO						FOLHA DE PAGAMENTO REAL					
	MENSAL(1)		ACUMULADO(2)		12 MESES(3)		MENSAL(1)		ACUMULADO(2)		12 MESES(3)	
	ÍNDICE	COMP. TAXA	ÍNDICE	COMP. TAXA	ÍNDICE	COMP. TAXA	ÍNDICE	COMP. TAXA	ÍNDICE	COMP. TAXA	ÍNDICE	COMP. TAXA
INDÚSTRIA GERAL	103,14	3,14	99,27	-0,72	98,76	-1,23	104,75	4,75	105,35	5,35	103,74	3,74
INDÚSTRIAS EXTRATIVAS.....	101,33	0,00	103,89	0,02	103,36	0,01	95,92	-0,02	106,86	0,04	100,91	0,00
INDÚSTRIA DE TRANSFORMAÇÃO.....	103,15	3,14	99,25	-0,73	98,74	-1,25	104,81	4,78	105,35	5,32	103,77	3,74
ALIMENTOS E BEBIDAS.....	97,86	-0,36	100,39	0,06	101,85	0,29	89,50	-1,41	95,83	-0,55	98,25	-0,23
FUMO.....	148,25	0,45	145,52	1,03	137,71	0,72	156,33	0,94	125,51	0,62	121,56	0,49
TÊXTIL.....	103,21	0,05	99,55	-0,00	98,28	-0,02	111,57	0,15	100,33	0,00	98,41	-0,02
VESTUÁRIO.....	106,40	0,15	91,52	-0,21	90,30	-0,25	108,46	0,10	92,73	-0,09	89,70	-0,15
CALÇADOS E COURO.....	104,21	1,10	94,52	-1,49	93,70	-1,74	105,35	0,98	100,46	0,08	99,18	-0,15
MADEIRA.....	111,15	0,24	102,18	0,04	98,86	-0,02	118,00	0,26	106,37	0,09	103,28	0,05
PAPEL E GRÁFICA.....	96,59	-0,16	94,26	-0,25	95,73	-0,18	80,58	-1,02	91,39	-0,44	95,15	-0,24
COQUE, REFINO DE PETRÓLEO, COMB. NUCLEARES E ÁLCOOL.....	104,02	0,00	105,07	0,00	104,30	0,00	121,11	0,16	119,09	0,15	126,25	0,22
PRODUTOS QUÍMICOS.....	98,90	-0,03	94,64	-0,16	95,35	-0,13	118,54	1,08	109,22	0,60	101,20	0,07
BORRACHA E PLÁSTICO.....	93,14	-0,33	95,74	-0,19	95,71	-0,21	95,68	-0,20	110,25	0,45	108,78	0,42
MINERAIS NÃO-METÁLICOS.....	101,21	0,03	97,47	-0,06	95,71	-0,10	94,43	-0,15	96,37	-0,09	99,12	-0,01
METALURGIA BÁSICA.....	120,65	0,36	113,34	0,22	110,69	0,17	98,09	-0,06	114,13	0,46	114,16	0,44
PRODUTOS DE METAL - EXCL. MÁQUINAS E EQUIPS.....	109,88	0,58	103,52	0,19	102,30	0,13	134,95	2,27	122,51	1,47	115,15	1,06
MÁQUINAS E EQUIPS - EXCL. ELÉTR., ELETRÔN., DE PRECISÃO E DE COMUN....	107,78	0,70	105,19	0,45	106,05	0,53	95,04	-0,66	96,40	-0,46	96,65	-0,42
MÁQUINAS E APARELHOS ELÉTR., ELETRÔN., DE PRECISÃO E DE COMUN....	97,69	-0,07	96,53	-0,11	94,54	-0,18	104,71	0,18	104,58	0,17	98,33	-0,06
FABRICAÇÃO DE MEIOS DE TRANSPORTE..	127,33	1,45	122,71	1,14	117,32	0,86	122,06	2,04	128,87	2,57	126,08	2,27
FABRICAÇÃO DE OUTROS PRODUTOS DA INDÚSTRIA DE TRANSFORMAÇÃO.....	90,33	-0,74	87,16	-0,98	89,65	-0,77	103,20	0,19	106,82	0,39	103,61	0,20

FONTE: IBGE, DIRETORIA DE PESQUISAS, COORDENAÇÃO DE INDÚSTRIA.

NOTAS: (1)BASE: IGUAL MÊS DO ANO ANTERIOR = 100

(2)BASE: IGUAL PERÍODO DO ANO ANTERIOR = 100

(3)BASE: ÚLTIMOS 12 MESES ANTERIORES = 100

**TAXAS DE ADMISSÃO, DE DESLIGAMENTO, DE REALOCAÇÃO E DE ROTATIVIDADE,
SEGUNDO ATIVIDADES INDUSTRIAIS
BRASIL
2004**

SEÇÕES E DIVISÕES	ADMISSÃO (1)			DESLIGAMENTO (2)			REALOCAÇÃO (3)			ROTATIVIDADE (4)		
	JUN	JUL	AGO	JUN	JUL	AGO	JUN	JUL	AGO	JUN	JUL	AGO
INDÚSTRIA GERAL	3,45	3,25	3,64	2,72	2,66	2,62	6,17	5,91	6,26	2,72	2,66	2,62
INDÚSTRIAS EXTRATIVAS.....	2,03	2,19	1,95	1,94	2,19	1,89	3,97	4,38	3,84	1,94	2,19	1,89
INDÚSTRIA DE TRANSFORMAÇÃO.....	3,48	3,28	3,68	2,73	2,67	2,64	6,22	5,94	6,31	2,73	2,67	2,64
ALIMENTOS E BEBIDAS.....	4,30	3,45	4,31	2,87	2,36	2,64	7,17	5,81	6,95	2,87	2,36	2,64
FUMO.....	4,75	5,92	1,49	12,48	17,45	36,78	17,23	23,37	38,27	4,75	5,92	1,49
TÊXTIL.....	2,97	2,77	3,14	2,03	2,10	2,45	5,00	4,87	5,59	2,03	2,10	2,45
VESTUÁRIO.....	3,30	3,97	4,39	3,75	3,43	3,55	7,06	7,40	7,94	3,30	3,43	3,55
CALÇADOS E COURO.....	5,45	4,43	5,80	3,58	3,83	3,10	9,03	8,27	8,90	3,58	3,83	3,10
MADEIRA.....	3,78	5,22	4,89	3,75	3,65	3,22	7,53	8,87	8,11	3,75	3,65	3,22
PAPEL E GRÁFICA.....	2,25	2,35	3,00	2,59	1,70	1,60	4,83	4,05	4,59	2,25	1,70	1,60
COQUE, REFINO DE PETRÓLEO, COMB. NUCLEARES E ÁLCOOL.....	5,08	3,26	5,89	2,32	2,75	2,58	7,40	6,01	8,47	2,32	2,75	2,58
PRODUTOS QUÍMICOS.....	2,03	2,26	2,32	1,79	1,93	1,95	3,82	4,20	4,27	1,79	1,93	1,95
BORRACHA E PLÁSTICO.....	2,62	3,42	3,02	2,06	2,73	2,45	4,68	6,16	5,47	2,06	2,73	2,45
MINERAIS NÃO-METÁLICOS.....	3,50	2,90	2,89	2,45	2,74	2,70	5,95	5,64	5,59	2,45	2,74	2,70
METALURGIA BÁSICA.....	2,21	2,16	2,28	1,29	1,46	1,38	3,50	3,63	3,66	1,29	1,46	1,38
PRODUTOS DE METAL - EXCL. MÁQUINAS E EQUIPS.....	3,42	3,17	4,37	3,07	2,86	1,94	6,48	6,03	6,31	3,07	2,86	1,94
MÁQUINAS E EQUIPS - EXCL. ELÉTR., ELETRÔN., DE PRECISÃO E DE COMUN....	3,30	2,41	2,81	2,84	2,91	2,80	6,14	5,32	5,61	2,84	2,41	2,80
MÁQUINAS E APARELHOS ELÉTR., ELETRÔN., DE PRECISÃO E DE COMUN....	3,07	3,44	3,86	2,25	1,70	2,11	5,32	5,14	5,96	2,25	1,70	2,11
FABRICAÇÃO DE MEIOS DE TRANSPORTE..	2,49	3,17	2,46	1,33	1,72	1,12	3,82	4,89	3,58	1,33	1,72	1,12
FABRICAÇÃO DE OUTROS PRODUTOS DA INDÚSTRIA DE TRANSFORMAÇÃO.....	4,83	3,30	3,35	3,41	3,32	2,99	8,24	6,63	6,34	3,41	3,30	2,99

FONTE: IBGE, DIRETORIA DE PESQUISAS, COORDENAÇÃO DE INDÚSTRIA.

(1) TX. ADMISSÃO = (ADM)T/ (POA)T-1

(3) TX. REALOCAÇÃO = (ADM + DES)T/(POA)T-1

(2) TX. DESLIGAMENTO = (DES)T/ (POA)T-1

(4) TX. ROTATIVIDADE = MIN(ADM,DES)T/ (POA)T-1

**TAXAS DE ADMISSÃO, DE DESLIGAMENTO, DE REALOCAÇÃO E DE ROTATIVIDADE,
RESULTADOS REGIONAIS - INDÚSTRIA GERAL
2004**

GRANDES REGIÕES E UNIDADES DA FEDERAÇÃO SELECIONADAS	ADMISSÃO (1)			DESLIGAMENTO (2)			REALOCAÇÃO (3)			ROTATIVIDADE (4)		
	JUN	JUL	AGO	JUN	JUL	AGO	JUN	JUL	AGO	JUN	JUL	AGO
BRASIL	3,45	3,25	3,64	2,72	2,66	2,62	6,17	5,91	6,26	2,72	2,66	2,62
REGIÃO NORTE E CENTRO-OESTE.....	4,63	5,31	4,95	4,14	4,16	3,16	8,78	9,46	8,10	4,14	4,16	3,16
REGIÃO NORDESTE.....	3,06	3,56	5,76	2,32	2,19	2,39	5,38	5,75	8,15	2,32	2,19	2,39
CEARÁ.....	2,85	2,53	4,81	2,35	2,63	2,06	5,21	5,16	6,87	2,35	2,53	2,06
PERNAMBUCO.....	2,53	3,54	10,57	2,61	1,78	2,48	5,14	5,32	13,04	2,53	1,78	2,48
BAHIA.....	2,85	3,17	2,89	2,84	2,27	2,40	5,69	5,44	5,28	2,84	2,27	2,40
REGIÃO SUDESTE.....	3,05	2,86	2,83	2,23	2,10	2,05	5,28	4,96	4,88	2,23	2,10	2,05
MINAS GERAIS.....	4,65	3,35	3,60	2,80	2,85	2,39	7,45	6,20	6,00	2,80	2,85	2,39
ESPÍRITO SANTO.....	3,90	3,66	3,67	3,09	2,61	2,28	6,99	6,26	5,94	3,09	2,61	2,28
RIO DE JANEIRO.....	2,22	2,04	3,04	2,36	1,82	2,12	4,58	3,86	5,16	2,22	1,82	2,12
SÃO PAULO.....	2,68	2,81	2,55	2,02	1,91	1,93	4,71	4,72	4,47	2,02	1,91	1,93
REGIÃO SUL.....	4,08	3,31	4,00	3,43	3,52	3,72	7,50	6,83	7,72	3,43	3,31	3,72
PARANÁ.....	3,89	3,25	4,22	3,34	3,43	2,77	7,22	6,68	6,98	3,34	3,25	2,77
SANTA CATARINA.....	3,48	3,81	3,88	3,27	3,01	3,64	6,75	6,81	7,51	3,27	3,01	3,64
RIO GRANDE DO SUL.....	4,67	2,97	3,93	3,61	3,98	4,49	8,28	6,95	8,42	3,61	2,97	3,93

FONTE: IBGE, DIRETORIA DE PESQUISAS, COORDENAÇÃO DE INDÚSTRIA.

(1) TX. ADMISSÃO = (ADM)T/ (POA)T-1

(3) TX. REALOCAÇÃO = (ADM + DES)T/(POA)T-1

(2) TX. DESLIGAMENTO = (DES)T/ (POA)T-1

(4) TX. ROTATIVIDADE = MIN(ADM,DES)T/ (POA)T-1

