INDICADORES IBGE

PESQUISA INDUSTRIAL MENSAL
EMPREGO E SALÁRIO
(PIMES)

OUTUBRO DE 2002

17/12/02

Presidente da República
Fernando Henrique Cardoso

Ministro do Planejamento, Orçamento e Gestão
Guilherme Gomes Dias

**FUNDAÇÃO INSTITUTO
BRASILEIRO DE GEOGRAFIA
E ESTATÍSTICA - IBGE**

Presidente
Sérgio Besserman Vianna

Diretor Executivo
Nuno Duarte da Costa Bittencourt

ÓRGÃOS ESPECÍFICOS SINGULARES

Diretoria de Pesquisas
Maria Martha Malard Mayer

Diretoria de Geociências
Guido Gelli

Diretoria de Informática
Paulo Roberto Ribeiro da Cunha

Centro de Documentação e Disseminação de Informações
David Wu Tai

Escola Nacional de Ciências Estatísticas
Kaizô Iwakami Beltrão

UNIDADE RESPONSÁVEL

Diretoria de Pesquisas

Coordenação das Estatísticas Econômicas
Magdalena Sophia Cronemberger Góes

Departamento de Indústria
Silvio Sales

EQUIPE DE REDAÇÃO:

Redatores:
Denise Ferreira Cordovil
Isabella Nunes Pereira
Ernani Teixeira Kós

Análise de Dados:
Gerência de Análise
Gerência de Pesquisas Mensais

Editoração:
Domingos Roberto Nicolau Cersosimo

SUMÁRIO

NOTAS METODOLÓGICAS.....	3
CONCEITUAÇÃO DAS VARIÁVEIS	5
COMENTÁRIOS.....	7
INDICADORES	
SÍNTESE DOS RESULTADOS	14
BRASIL	
- PESSOAL OCUPADO ASSALARIADO	15
- NÚMERO DE HORAS PAGAS	16
- NÚMERO MÉDIO DE HORAS PAGAS	17
- FOLHA DE PAGAMENTO NOMINAL	18
- FOLHA DE PAGAMENTO MÉDIA NOMINAL	19
- FOLHA DE PAGAMENTO REAL	20
- FOLHA DE PAGAMENTO MÉDIA REAL	21
REGIÕES E UNIDADES DA FEDERAÇÃO	
- PESSOAL OCUPADO ASSALARIADO	22
- NÚMERO DE HORAS PAGAS	23
- NÚMERO MÉDIO DE HORAS PAGAS	24
- FOLHA DE PAGAMENTO NOMINAL	25
- FOLHA DE PAGAMENTO MÉDIA NOMINAL	26
- FOLHA DE PAGAMENTO REAL	27
- FOLHA DE PAGAMENTO MÉDIA REAL	28
COMPOSIÇÃO DA TAXA DE CRESCIMENTO EM OUTUBRO DE 2002	
POR SEÇÕES E DIVISÕES - BRASIL	
- PESSOAL OCUPADO ASSALARIADO	29
- FOLHA DE PAGAMENTO REAL	30
POR REGIÕES E UNIDADES DA FEDERAÇÃO - INDÚSTRIA GERAL	
- PESSOAL OCUPADO ASSALARIADO	31
- FOLHA DE PAGAMENTO REAL	32
TABELAS REGIONAIS	33

NOTAS METODOLÓGICAS

A partir de dezembro de 2001, o IBGE passou a divulgar indicadores sobre o mercado de trabalho industrial, construídos com base na Pesquisa Industrial Mensal de Emprego e Salário (PIMES). Essa pesquisa substitui a Pesquisa Industrial Mensal - Dados Gerais, que foi divulgada pela última vez em junho de 2001.

A concepção da PIMES se insere no Programa de Modernização das Estatísticas Econômicas, iniciado pelo IBGE em 1994, que objetiva, em última análise, a produção de estatísticas com mais atualidade e em prazos mais curtos.

O objetivo dos indicadores ora apresentados é mostrar a evolução, no curto prazo, de algumas variáveis relacionadas ao mercado de trabalho industrial, tanto numa perspectiva nacional quanto regional. Assim, os resultados abrangem 18 (dezoito) segmentos industriais, e regionalmente, os seguintes Estados e Grandes Regiões: Pernambuco; Ceará; Bahia; Espírito Santo; Minas Gerais; Rio de Janeiro; São Paulo; Paraná; Santa Catarina e Rio Grande do Sul; Regiões Norte e Centro-Oeste; Região Nordeste; Região Sudeste; e Região Sul.

As atividades industriais representadas na PIMES se correspondem com as descrições da Classificação Nacional de Atividades Econômicas (CNAE) conforme o quadro abaixo:

Descrição PIMES	Divisões da CNAE
Indústrias Extrativas	10 - Extração de Carvão Mineral 11 - Extração de Petróleo e Serviços Correlatos 13 - Extração de Minerais Metálicos 14 - Extração de Minerais Não Metálicos
Alimentos e Bebidas	15 - Fabricação de Produtos Alimentícios e Bebidas
Fumo	16 - Fabricação de Produtos do Fumo
Têxtil	17 - Fabricação de Produtos Têxteis
Vestuário	18 - Confecção de Artigos do Vestuário e Acessórios
Calçados e Couro	19 - Preparação de Couros e Fabricação de Artefatos de Couro, Artigos de Viagem e Calçados
Madeira	20 - Fabricação de Produtos de Madeira
Papel e Gráfica	21 - Fabricação de Celulose, Papel e Produtos de Papel 22 - Edição, Impressão e Reprodução de Gravações
Coque, Refino de Petróleo, Combustíveis Nucleares e Álcool	23 - Fabricação de Coque, Refino de Petróleo, Elaboração de Combustíveis Nucleares e Produção de Álcool
Produtos Químicos	24 - Fabricação de Produtos Químicos
Borracha e Plástico	25 - Fabricação de Produtos de Borracha e Plástico

Minerais Não-Metálicos	26 - Fabricação de Produtos de Minerais Não Metálicos
Metalurgia Básica	27 - Metalurgia Básica
Produtos de Metal, exclusive máquinas e equipamentos	28 - Fabricação de Produtos de Metal, exclusive máquinas e equipamentos
Descrição PIMES	Divisões da CNAE
Máquinas e Equipamentos, exclusive elétricos, eletrônicos, de precisão e de comunicações	29 - Fabricação de Máquinas e Equipamentos 30 - Fabricação de Máquinas para Escritório e Equipamento de Informática
Máquinas e Aparelhos Elétricos, Eletrônicos, de Precisão e de Comunicações	31 - Fabricação de Máquinas, Aparelhos e Materiais Elétricos 32 - Fabricação de Material Eletrônico e de Aparelhos e Equipamentos de Comunicações 33 - Fabricação de Aparelhos e Instrumentos para Usos Médicos-Hospitalares, Instrumentos de Precisão e Ópticos, Equipamentos para Automação Industrial, Cronômetros e Relógios
Fabricação de Meios de Transporte	34 - Fabricação e Montagem de Veículos Automotores, Reboques e Carrocerias 35 - Fabricação de Outros Equipamentos de Transporte
Fabricação de Outros Produtos da Indústria de Transformação	36 - Fabricação de Móveis e Indústrias Diversas 37 - Reciclagem

A amostra da pesquisa tem como marco referencial as informações do Cadastro Central de Empresas do IBGE (CEMPRE) – cadastro que reúne sistematicamente informações da Relação Anual de Informações Sociais (RAIS) e das pesquisas do próprio IBGE – e foi obtida através da técnica de amostragem probabilística. Tomando como referência as Unidades Locais Industriais Produtivas – ou seja: os endereços de atuação das empresas industriais que estão dedicados principalmente à produção industrial – que apresentam pelo menos 5 pessoas ocupadas assalariadas, foi desenhada uma amostra estratificada, utilizando-se como critério de seleção a amostragem aleatória simples, sem reposição. Dentro desta concepção, são calculadas estimativas para a totalidade do universo de investigação¹.

A PIMES investiga, em aproximadamente 5.500 (cinco mil e quinhentas) plantas industriais, as seguintes variáveis: pessoal ocupado assalariado, admissões, desligamentos, número de horas pagas e valor da folha de pagamento. Os indicadores para esta última variável são apresentados em termos nominais (valores correntes) e reais (deflacionados pelo Índice Nacional de Preços ao Consumidor Amplo – IPCA, do IBGE).

¹ Os detalhes sobre a amostra são encontrados em Farias, Ana Maria Lima de Estudos Para Definição da Amostra da Pesquisa Industrial Mensal de Emprego e Salário, Texto Para Discussão, Diretoria de Pesquisas, número 5, Rio de Janeiro, 2001.

Como a série da PIMES tem início em dezembro de 2000, os indicadores ora publicados são os seguintes: índice mensal de base fixa (com base em janeiro de 2001); índice mês/mês imediatamente anterior; e índice trimestre/trimestre imediatamente anterior.

Os índices mensais podem sofrer modificações ao longo do tempo, mesmo nas séries já publicadas, quando o informante, por algum motivo, alterar os seus dados históricos e esses tiverem impactos sobre os índices divulgados.

Informações mais detalhadas sobre procedimentos metodológicos podem ser obtidas no Departamento de Indústria (DEIND), na Av. República do Chile, 500/4º andar, CEP 20031-170, Rio de Janeiro ou pelos telefones (21) 2514-0063 e 2514-4513. Consultas específicas podem ser feitas por meio de mensagens eletrônicas enviadas para ibge@ibge.com.br.

CONCEITUAÇÃO DAS VARIÁVEIS

Pessoal Ocupado Assalariado (POA)

Total de pessoas assalariadas em atividade (horistas e mensalistas), no último dia do mês de referência da pesquisa, com ou sem vínculo empregatício, com contrato de trabalho por tempo indeterminado ou temporário, ligadas ou não ao processo produtivo.

Admissões (ADM)

Total de pessoas assalariadas admitidas durante o mês de referência da pesquisa.

Desligamentos (DES)

Total de pessoas assalariadas desligadas da empresa durante o mês de referência da pesquisa (demissão por decisão do empregador, por justa causa, por solicitação do empregado ou por acordo, aposentadoria, morte, etc.).

Número de Horas Pagas (NHP)

Número total de horas pagas ao Pessoal Ocupado Assalariado – inclusive as horas extras –, durante o mês de referência, mesmo que estejam afastadas do serviço ativo por prazo não superior a 30 dias. São calculados indicadores também para o número de horas pagas por pessoa assalariada, apresentados sob a denominação de **Número Médio de Horas Pagas**.

Valor da Folha de Pagamento (VFP)

Valor total da Folha de Pagamento do pessoal ocupado assalariado para o mês de referência, onde estão incluídos, entre outros: salários contratuais; horas extras; 13º salário; aviso prévio e indenizações; comissões e percentagens; e participação nos lucros.

A Folha de Pagamento é apresentada em quatro formas: **Valor da Folha de Pagamento Nominal**; **Valor da Folha de Pagamento Média Nominal** (folha de pagamento dividida pelo número de pessoas assalariadas); **Valor da Folha de Pagamento Real** (deflacionada); e **Valor da Folha de Pagamento Média Real** (além de deflacionada, a folha é dividida pelo número de pessoas assalariadas).

COMENTÁRIOS

PESSOAL OCUPADO ASSALARIADO

Em outubro, o emprego industrial apresentou expansão de 0,4% frente ao mês anterior, a segunda consecutiva neste tipo de comparação. Em relação a outubro de 2001 a redução foi de apenas 0,1%, enquanto que o acumulado do ano ficou em -1,2%.

O aumento de 0,4% entre setembro e outubro deste ano foi generalizado, com dez dos quatorze locais e treze dos dezoito setores industriais pesquisados ampliando o contingente de trabalhadores. Focando os setores, refino de petróleo e produção de álcool (-6,7%) respondeu pela maior pressão negativa sobre o resultado global. Entre os que expandiram o nível de emprego, as principais contribuições vieram de máquinas e equipamentos - exclusive elétricos (2,4%), produtos de metal (1,7%) e borracha e plástico (1,6%). Os dois primeiros setores, inclusive, foram os principais responsáveis pelo crescimento do emprego na indústria paulista (0,5%), local que exerceu o maior impacto positivo. Em seguida, destacou-se Santa Catarina (0,9%) com a segunda melhor participação, enquanto que Pernambuco apresentou a taxa de maior magnitude (1,8%) devido às contratações efetuadas para o processamento da safra de cana-de-açúcar. Por outro lado, a maior pressão negativa veio da queda de 0,4% assinalada pela região Norte e Centro-Oeste, em razão, sobretudo, do impacto do final da safra de cana-de-açúcar sobre a mão de obra industrial local.

Na comparação outubro 02/outubro 01, a taxa de -0,1% consistiu na redução menos acentuada do ano. Dentre as cinco áreas em queda, São Paulo (-2,4%) e Rio de Janeiro (-3,0%) responderam pelas principais influências negativas. Já entre os setores, os maiores impactos negativos no resultado global vieram de máquinas e aparelhos eletro-eletrônicos e de comunicações (-10,0%) e outros produtos da indústria da transformação (-6,4%). Em contraposição, as principais contribuições positivas foram observadas em alimentos e bebidas (5,2%), refino de petróleo e produção de álcool (35,0%) e máquinas e equipamentos - exclusive elétricos (7,2%),

sendo que regionalmente, em Santa Catarina (4,6%) e região Norte e Centro-Oeste (5,2%).

No indicador acumulado janeiro-outubro, a redução de 1,2% refletiu os desempenhos adversos de sete locais - principalmente os de São Paulo (-3,2%) e Rio de Janeiro (-5,2%) -, e de quatorze segmentos, dos quais destaca-se máquinas e aparelhos eletro-eletrônicos e de comunicações (-12,5%), setor que vem exercendo a principal pressão negativa no resultado global.

Por fim, o indicador de médias móveis trimestrais mostra uma discreta tendência ascendente, após um período de virtual estagnação, com o trimestre encerrado em outubro assinalando uma elevação de 0,5% frente a setembro.

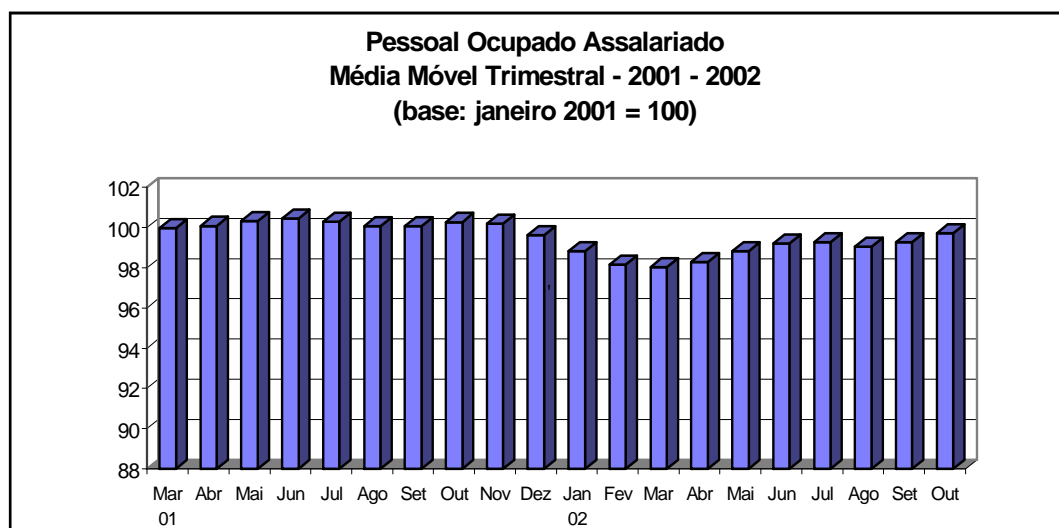

Fonte: IBGE/DPE/Departamento de Indústria

FOLHA DE PAGAMENTO

Em outubro, o total da folha de pagamento real do setor industrial, em nível nacional, apresentou uma leve expansão (0,1%) na comparação com o mês anterior. Nos demais cotejos, mantiveram-se as reduções: -0,5% frente a outubro do ano passado e -2,1% no acumulado do ano. O valor médio da folha de pagamento real exibiu quedas nos principais indicadores: -0,3% entre setembro e outubro, -0,4% frente a outubro de 2001 e -0,9% no acumulado do ano.

Em relação a setembro, o valor da folha de pagamento cresceu, em termos reais, em oito das quatorze áreas pesquisadas. Dentre os locais em que as indústrias expandiram a folha de pagamento, destacaram-se Minas Gerais (3,9%) e Santa Catarina (2,0%), enquanto o Rio de Janeiro (-5,5%), teve o maior impacto negativo na formação da taxa global e também o maior decréscimo. Em nível nacional, foram observados aumentos na folha de pagamento em onze dos dezoito setores pesquisados, ficando o crescimento de maior influência com o setor produtor de alimentos e bebidas (2,4%). A indústria extrativa (-11,4%) respondeu pela maior contribuição negativa, em razão, sobretudo, do elevado valor alcançado em setembro, quando houve pagamentos de abonos e gratificações.

Na comparação outubro de 02/outubro de 01, apesar da folha de pagamento exibir para o total do país uma retração de 0,5%, ocorreram aumentos na maior parte (doze) dos locais pesquisados. Este resultado negativo foi determinado pela redução verificada na indústria de São Paulo (-4,1%) e, conseqüentemente, na da região Sudeste (-2,6%). Positivamente, os destaques ficaram com a região Sul (2,9%), sobretudo Rio Grande do Sul (4,0%) e Paraná (3,7%), como também com a região Norte e Centro-Oeste (11,0%). No total do país, houve decréscimo na folha de pagamento da metade (nove) dos setores investigados. Em termos negativos, os segmentos que mais contribuíram na formação do resultado global foram os de máquinas e aparelhos eletro-eletrônicos e de comunicações (-14,9%), meios de transporte (-4,7%), produtos de metal (-7,6%) e produtos químicos (-4,6%). Positivamente, destacaram-se as indústrias de alimentos e bebidas (8,6%) e metalurgia básica (9,7%).

No indicador acumulado no ano, verificaram-se aumentos na maior parte (nove) dos locais investigados, o que não impediu que a folha de pagamento assinalasse uma retração de 2,1%. Este resultado negativo refletiu, fundamentalmente, a queda observada na indústria de São Paulo (-5,1%), embora Rio de Janeiro (-1,7%), Paraná (-0,7%) e Minas Gerais (-0,4%) também venham assinalando perdas nos rendimentos reais dos empregados industriais. Os maiores impactos, entre as áreas que expandiram a folha de pagamento, ficaram com o Rio Grande do Sul (3,2%), a região Norte e Centro-Oeste

(4,5%) e Santa Catarina (2,7%). No total do país, ocorreram decréscimos em onze segmentos analisados, sendo que os produtores de máquinas e aparelhos eletro-eletrônicos e de comunicações (-16,9%), meios de transporte (-6,2%), produtos químicos (-3,8%) e produtos de metal (-5,3%) registraram as reduções de maior impacto. Em termos positivos, destacaram-se alimentos e bebidas (5,1%), metalurgia básica (6,3%) e refino de petróleo e produção de álcool (16,3%).

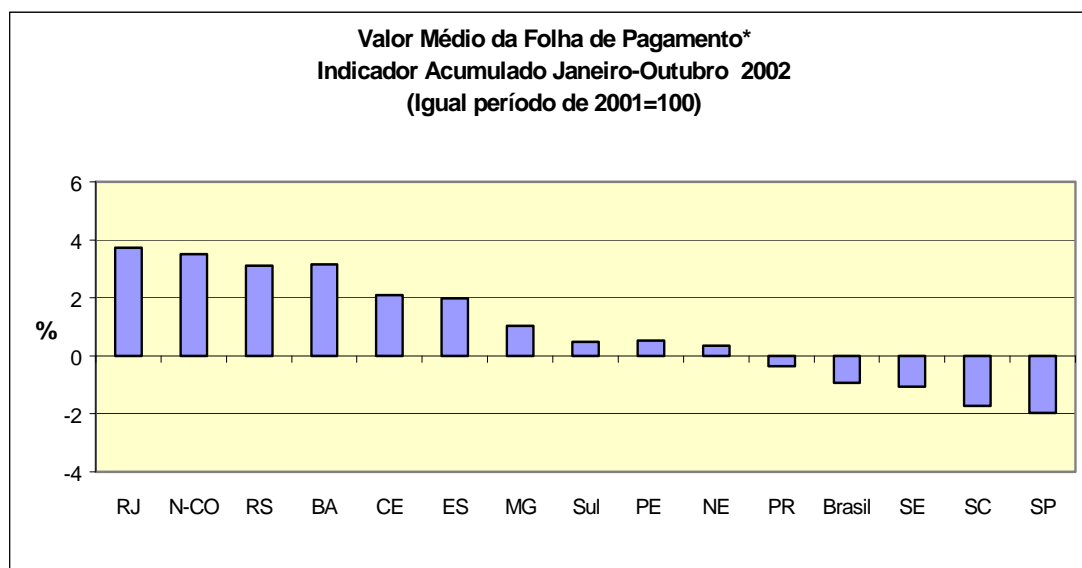

Fonte: IBGE/DPE/Departamento de Indústria

Por fim, ainda considerando-se o indicador acumulado no ano, o valor médio da folha de pagamento do total do país se reduziu 0,9%. Apresentaram recuos as indústrias de São Paulo (-2,0%), Santa Catarina (-1,7%), Sudeste (-1,1%) e Paraná (-0,4%). Entre as áreas que assinalaram ganho real sobressaíram Rio de Janeiro (3,7%), Norte e Centro-Oeste (3,5%), Bahia (3,2%) e Rio Grande do Sul (3,1%).

NUMERO DE HORAS PAGAS

O número total de horas pagas do setor industrial mostra, em outubro, o segundo aumento consecutivo na comparação com o mês anterior (1,9%), e o primeiro resultado positivo do ano na comparação com igual mês do ano anterior (0,2%). No entanto, o indicador acumulado do ano ainda aponta queda: -1,6%. Este comportamento também é verificado na jornada média, ou

seja, crescimento na passagem de setembro para outubro (1,5%) e na relação com outubro do ano passado (0,3%); e redução de 0,4% no acumulado do ano.

Entre setembro e outubro, o número de horas pagas se expandiu na maioria (treze) dos quatorze locais pesquisados, beneficiado pelo maior número de dias úteis em outubro. Somente a Bahia (-0,3%) reduziu a jornada de trabalho de um mês para o outro. As indústrias da região Sudeste (1,7%), responderam pelas maiores contribuições na formação da taxa global, em especial, a de São Paulo (1,8%), como consequência da ampliação da intensidade do trabalho no segmento de máquinas e equipamentos - exclusive elétricos (3,8%). As maiores taxas de crescimento foram registradas pelas indústrias de Pernambuco (5,1%), da região Nordeste (3,2%) e Santa Catarina (2,2%). Setorialmente, somente em dois dos dezoito ramos pesquisados se observa retração do total de horas pagas pela indústria: refino de petróleo e produção de álcool (-4,2%) e fumo (-8,7%), ambos influenciados por fatores sazonais. Entre os ramos que expandem o ritmo de trabalho, alimentos e bebidas, setor bastante intensivo em mão-de-obra, com crescimento de 2,3%, se destaca com a maior contribuição no resultado global.

O indicador mensal registrou aumento de 0,2%, sendo esse o primeiro apontado na série histórica iniciada em dezembro de 2001, nesse tipo de comparação. O crescimento das horas pagas sinaliza que a jornada de trabalho está respondendo a suave recuperação das vendas e da produção industrial. Dez dos quatorze locais pesquisados exibem aumento nas horas pagas. Novamente, as regiões Norte e Centro-Oeste (7,3%), Nordeste (3,0%) e Santa Catarina (3,8%), por ordem de influência, respondem pelos principais impactos positivos, basicamente, por conta do aumento das horas pagas nas usinas de cana-de-açúcar (Norte e Centro Oeste e Nordeste) e madeira (Santa Catarina). As reduções observadas nas indústrias de São Paulo (-2,5%), Rio de Janeiro (-4,1%), Minas Gerais (-1,9%) e, como consequência na região Sudeste (-2,4%), foram responsáveis pelas maiores contribuições negativas na formação da taxa global. Em nível setorial, as principais pressões positivas foram exercidas por alimentos e bebidas (6,8%) e refino de petróleo e produção de álcool (32,9%); e as negativas por máquinas e

aparelhos eletro-eletrônicos e de comunicações (-8,7%) e produtos de metal (-6,3%).

O indicador acumulado do ano ainda é negativo para o total das horas pagas (-1,6%), porém registra resultado menos acentuado do que os acumulados até agosto (-2,0%) e até setembro (-1,8%). A maior influência negativa também é determinada pelo recuo observado em São Paulo (-3,9%). Com quedas figuram, ainda, Rio de Janeiro (-5,7%), Minas Gerais (-2,1%) e Bahia (-1,4%). Os locais com desempenhos positivos são: Santa Catarina (3,4%), região Sul (1,3%), Ceará (1,3%), regiões Norte e Centro-Oeste (1,1%), Espírito Santo (0,9%), região Nordeste (0,6%) Pernambuco (0,4%), e Rio Grande do Sul e Paraná (ambos com 0,2%). No total do país, quinze setores assinalam recuo nas horas pagas pela indústria. Também neste confronto, o maior impacto negativo vem do ramo de máquinas e aparelhos eletro-eletrônicos e de comunicações (-13,0%); e o positivo, do ramo de alimentos e bebidas (4,1%).

No que se refere à trajetória mostrada pelo gráfico de média móvel trimestral, em outubro, o indicador do número de horas pagas (1,0%) confirma a trajetória de recuperação iniciada a partir de maio de 2002 (-0,5%), acompanhando assim o movimento observado no emprego.

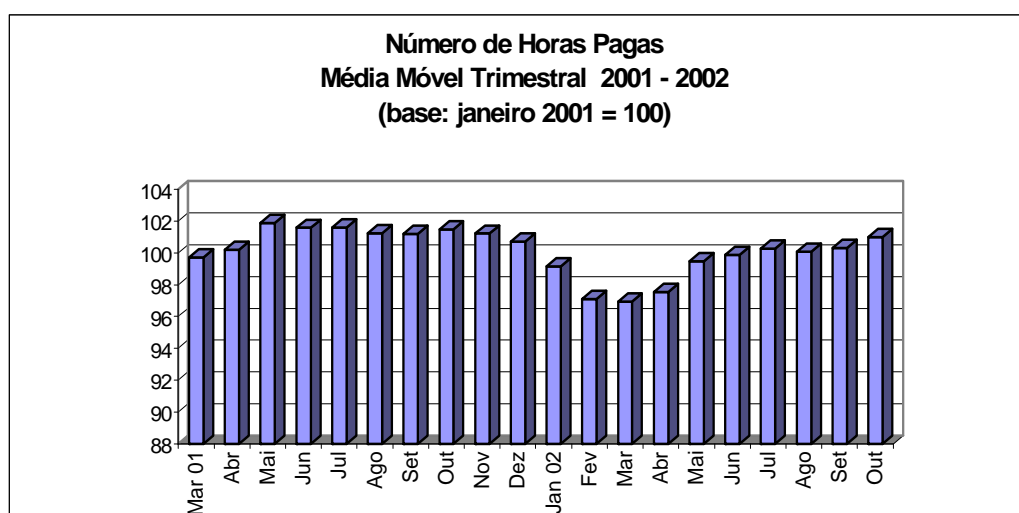

Fonte: IBGE/DPE/Departamento de Indústria

Em síntese, no mês de outubro, os resultados da Pesquisa Industrial Mensal de Emprego e Salário mostram-se mais favoráveis do que nos meses anteriores nas três variáveis, como observado nos indicadores mês/mês

imediatamente anterior e no gráfico dos indicadores mensais abaixo apresentado.

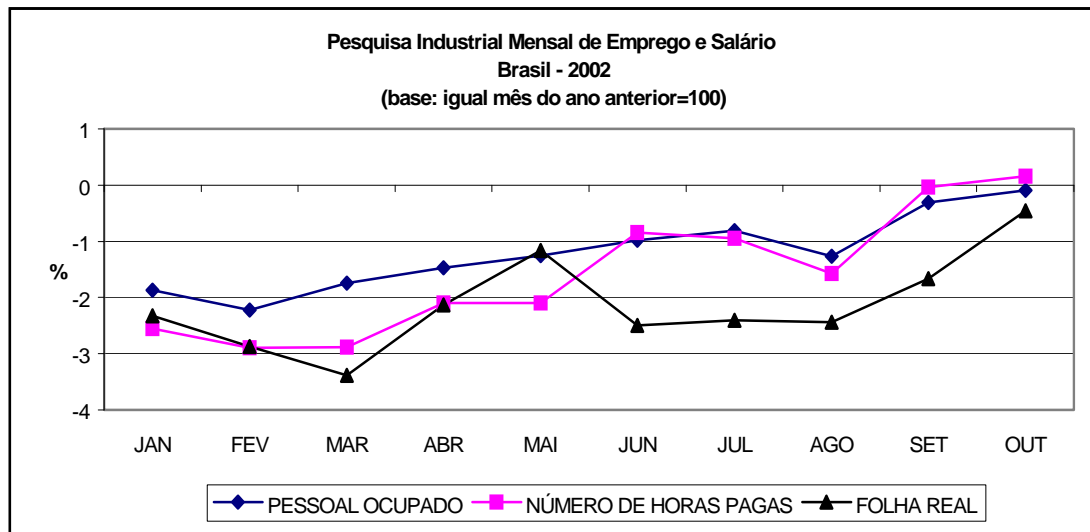

Fonte: IBGE/DPE/Departamento de Indústria

TABELA 1
INDICADORES CONJUNTURAIS DA INDÚSTRIA
INDÚSTRIA GERAL - BRASIL
2002

VARIÁVEIS	MÊS/MÊS ANTERIOR (1)			MENSAL (2)			ACUMULADO (3)		
	AGO	SET	OUT	AGO	SET	OUT	JAN-AGO	JAN-SET	JAN-OUT
PESSOAL OCUPADO ASSALARIADO.....	99,68	101,28	100,38	98,73	99,69	99,91	98,55	98,67	98,80
NÚMERO DE HORAS PAGAS.....	99,73	100,32	101,90	98,43	99,96	100,16	98,02	98,23	98,43
NÚMERO MÉDIO DE HORAS PAGAS	100,05	99,05	101,51	99,69	100,27	100,25	99,46	99,55	99,62
FOLHA DE PAGAMENTO NOMINAL.....	98,65	100,51	101,42	104,83	106,14	107,94	105,08	105,19	105,47
FOLHA DE PAGAMENTO MÉDIA NOMINAL....	98,96	99,25	101,04	106,18	106,47	108,04	106,62	106,60	106,75
FOLHA DE PAGAMENTO REAL.....	98,02	99,79	100,11	97,56	98,34	99,54	97,60	97,68	97,86
FOLHA DE PAGAMENTO MÉDIA REAL.....	98,33	98,53	99,73	98,81	98,64	99,62	99,04	99,00	99,06

 FONTE: IBGE, DIRETORIA DE PESQUISAS, DEPARTAMENTO DE INDÚSTRIA.

NOTAS: (1)BASE: MÊS IMEDIATAMENTE ANTERIOR = 100

(2)BASE: IGUAL MÊS DO ANO ANTERIOR = 100

(3)BASE: IGUAL PERÍODO DO ANO ANTERIOR = 100

**INDICADORES DO PESSOAL OCUPADO ASSALARIADO POR SEÇÕES E DIVISÕES DE INDÚSTRIA - BRASIL
2002**

SEÇÕES E DIVISÕES	BASE FIXA MENSAL (1)			MÊS/MÊS ANTERIOR (2)			MENSAL (3)			ACUMULADO (4)		
	AGO	SET	OUT	AGO	SET	OUT	AGO	SET	OUT	JAN-AGO	JAN-SET	JAN-OUT
INDÚSTRIA GERAL	98,75	100,01	100,39	99,68	101,28	100,38	98,73	99,69	99,91	98,55	98,67	98,80
INDÚSTRIAS EXTRATIVAS.....	101,70	101,91	102,69	99,93	100,21	100,77	99,88	100,56	101,95	99,44	99,56	99,80
INDÚSTRIA DE TRANSFORMAÇÃO.....	98,68	99,97	100,33	99,68	101,30	100,37	98,70	99,67	99,87	98,53	98,65	98,78
ALIMENTOS E BEBIDAS.....	103,93	107,80	108,21	99,96	103,72	100,38	105,12	106,79	105,21	103,57	103,94	104,07
FUMO.....	106,52	99,37	88,23	82,75	93,29	88,79	116,31	116,57	104,68	115,96	116,01	115,28
TÊXTIL.....	99,29	99,40	99,52	98,48	100,11	100,13	97,39	97,58	97,80	98,84	98,70	98,61
VESTUÁRIO.....	99,16	100,64	101,29	101,25	101,49	100,65	98,53	98,36	97,81	98,41	98,40	98,34
CALÇADOS E COURO.....	101,92	103,06	103,78	100,24	101,12	100,69	99,57	100,59	100,91	98,22	98,49	98,73
MADEIRA.....	89,69	90,57	90,65	99,70	100,98	100,09	98,40	100,67	101,40	93,49	94,25	94,93
PAPEL E GRÁFICA.....	94,86	95,68	95,95	99,08	100,86	100,28	97,06	97,51	97,46	98,91	98,75	98,62
COQUE, REFINO DE PETRÓLEO, COMB. NUCLEARES E ÁLCOOL.....	185,60	199,51	186,13	102,06	107,49	93,29	138,43	147,30	134,98	137,31	138,58	138,17
PRODUTOS QUÍMICOS.....	96,38	95,45	94,89	99,97	99,03	99,42	97,05	95,82	96,42	96,51	96,43	96,43
BORRACHA E PLÁSTICO.....	96,56	96,12	97,65	100,20	99,55	101,59	97,25	96,69	97,47	97,36	97,29	97,30
MINERAIS NÃO-METÁLICOS.....	96,10	96,51	96,27	99,84	100,43	99,74	98,47	97,62	97,73	97,85	97,82	97,81
METALURGIA BÁSICA.....	101,74	101,79	101,15	100,68	100,05	99,37	101,10	101,10	100,76	99,78	99,92	100,01
PRODUTOS DE METAL - EXCL. MÁQUINAS E EQUIPS.....	98,35	98,76	100,38	100,30	100,42	101,65	95,39	94,95	96,78	97,87	97,54	97,46
MÁQUINAS E EQUIPS - EXCL. ELÉTR., ELETRÔN., DE PRECISÃO E DE COMUN...!	99,34	101,37	103,78	100,02	102,04	102,37	98,24	104,67	107,21	97,84	98,58	99,41
MÁQUINAS E APARELHOS ELÉTR., ELETRÔN., DE PRECISÃO E DE COMUN...!	86,35	87,15	87,40	98,65	100,92	100,29	86,40	88,20	90,00	87,09	87,21	87,47
FABRICAÇÃO DE MEIOS DE TRANSPORTE..!	95,73	95,90	96,14	98,50	100,17	100,25	95,93	95,83	97,62	96,36	96,30	96,43
FABRICAÇÃO DE OUTROS PRODUTOS DA INDÚSTRIA DE TRANSFORMAÇÃO.....!	91,83	92,38	93,65	97,65	100,60	101,37	91,31	91,91	93,63	94,94	94,60	94,51

FONTE: IBGE, DIRETORIA DE PESQUISAS, DEPARTAMENTO DE INDÚSTRIA.

NOTAS: (1)BASE: JANEIRO DE 2001 = 100

(2)BASE: MÊS IMEDIATAMENTE ANTERIOR = 100

(3)BASE: IGUAL MÊS DO ANO ANTERIOR = 100

(4)BASE: IGUAL PERÍODO DO ANO ANTERIOR = 100

**INDICADORES DO NÚMERO DE HORAS PAGAS POR SEÇÕES E DIVISÕES DE INDÚSTRIA - BRASIL
2002**

SEÇÕES E DIVISÕES	BASE FIXA MENSAL (1)			MÊS/MÊS ANTERIOR (2)			MENSAL (3)			ACUMULADO (4)		
	AGO	SET	OUT	AGO	SET	OUT	AGO	SET	OUT	JAN-AGO	JAN-SET	JAN-OUT
INDÚSTRIA GERAL	100,14	100,46	102,37	99,73	100,32	101,90	98,43	99,96	100,16	98,02	98,23	98,43
INDÚSTRIAS EXTRATIVAS.....	100,57	101,26	102,55	100,04	100,69	101,27	97,80	99,70	101,27	97,96	98,16	98,47
INDÚSTRIA DE TRANSFORMAÇÃO.....	100,13	100,44	102,36	99,73	100,31	101,91	98,44	99,97	100,14	98,02	98,23	98,43
ALIMENTOS E BEBIDAS.....	105,03	107,70	110,13	100,44	102,55	102,25	105,04	107,32	106,77	103,37	103,82	104,13
FUMO.....	127,58	109,68	100,19	69,41	85,97	91,35	119,92	119,95	109,07	114,95	115,28	114,89
TÊXTIL.....	100,15	99,29	101,07	97,96	99,15	101,79	96,96	97,85	97,14	97,75	97,77	97,70
VESTUÁRIO.....	100,00	100,49	102,91	100,79	100,49	102,41	98,28	97,66	96,86	97,73	97,72	97,63
CALÇADOS E COURO.....	105,39	106,82	109,03	99,88	101,35	102,07	99,65	102,44	101,40	97,37	97,93	98,29
MADEIRA.....	88,22	88,35	90,19	98,81	100,15	102,08	96,20	99,13	100,74	91,94	92,69	93,46
PAPEL E GRÁFICA.....	97,36	97,88	98,56	100,35	100,53	100,69	98,16	99,40	97,99	99,45	99,45	99,30
COQUE, REFINO DE PETRÓLEO, COMB. NUCLEARES E ÁLCOOL.....	210,25	222,32	213,09	103,43	105,74	95,85	139,97	145,52	132,90	139,42	140,24	139,33
PRODUTOS QUÍMICOS.....	100,25	98,66	99,81	99,71	98,41	101,17	97,67	96,21	97,31	97,12	97,02	97,05
BORRACHA E PLÁSTICO.....	98,87	96,83	99,99	100,60	97,94	103,26	97,93	97,24	98,38	97,52	97,49	97,58
MINERAIS NÃO-METÁLICOS.....	96,04	95,24	95,86	99,55	99,17	100,65	97,69	96,33	96,42	97,58	97,44	97,33
METALURGIA BÁSICA.....	101,56	100,21	102,68	100,93	98,67	102,46	98,78	100,94	101,36	97,99	98,31	98,62
PRODUTOS DE METAL - EXCL. MÁQUINAS E EQUIPS.....	96,16	95,90	98,13	98,73	99,73	102,33	92,22	94,11	93,75	96,64	96,36	96,09
MÁQUINAS E EQUIPS - EXCL. ELÉTR., ELETRÔN., DE PRECISÃO E DE COMUN...!	100,58	101,59	104,87	99,85	101,01	103,22	98,26	104,31	106,66	97,49	98,22	99,05
MÁQUINAS E APARELHOS ELÉTR., ELETRÔN., DE PRECISÃO E DE COMUN...!	87,82	87,04	88,29	100,64	99,12	101,43	87,48	88,71	91,33	86,26	86,52	86,98
FABRICAÇÃO DE MEIOS DE TRANSPORTE..!	96,86	96,45	99,01	98,72	99,57	102,66	93,86	96,42	98,46	94,34	94,57	94,95
FABRICAÇÃO DE OUTROS PRODUTOS DA INDÚSTRIA DE TRANSFORMAÇÃO.....!	93,51	92,35	94,80	98,32	98,76	102,66	91,66	92,00	94,63	94,58	94,29	94,32

FONTE: IBGE, DIRETORIA DE PESQUISAS, DEPARTAMENTO DE INDÚSTRIA.

NOTAS: (1)BASE: JANEIRO DE 2001 = 100

(2)BASE: MÊS IMEDIATAMENTE ANTERIOR = 100

(3)BASE: IGUAL MÊS DO ANO ANTERIOR = 100

(4)BASE: IGUAL PERÍODO DO ANO ANTERIOR = 100

**INDICADORES DO NÚMERO MÉDIO DE HORAS PAGAS POR SEÇÕES E DIVISÕES DE INDÚSTRIA - BRASIL
2002**

SEÇÕES E DIVISÕES	BASE FIXA MENSAL (1)			MÊS/MÊS ANTERIOR (2)			MENSAL (3)			ACUMULADO (4)		
	AGO	SET	OUT	AGO	SET	OUT	AGO	SET	OUT	JAN-AGO	JAN-SET	JAN-OUT
INDÚSTRIA GERAL	101,41	100,45	101,97	100,05	99,05	101,51	99,69	100,27	100,25	99,46	99,55	99,62
INDÚSTRIAS EXTRATIVAS.....	98,89	99,36	99,86	100,11	100,48	100,50	97,92	99,14	99,34	98,52	98,59	98,67
INDÚSTRIA DE TRANSFORMAÇÃO.....	101,47	100,48	102,02	100,05	99,02	101,54	99,74	100,30	100,27	99,48	99,57	99,64
ALIMENTOS E BEBIDAS.....	101,05	99,91	101,77	100,49	98,87	101,86	99,93	100,50	101,48	99,79	99,87	100,03
FUMO.....	119,77	110,37	113,56	83,88	92,15	102,89	103,10	102,90	104,19	98,41	98,88	99,40
TÊXTIL.....	100,86	99,89	101,55	99,47	99,04	101,66	99,56	100,28	99,32	98,91	99,06	99,09
VESTUÁRIO.....	100,84	99,85	101,60	99,54	99,02	101,75	99,75	99,29	99,03	99,32	99,32	99,29
CALÇADOS E COURO.....	103,41	103,64	105,06	99,63	100,23	101,37	100,08	101,84	100,49	99,12	99,42	99,53
MADEIRA.....	98,37	97,55	99,49	99,11	99,18	101,98	97,77	98,47	99,34	98,33	98,35	98,45
PAPEL E GRÁFICA.....	102,63	102,29	102,72	101,28	99,67	100,42	101,13	101,95	100,54	100,54	100,70	100,68
COQUE, REFINO DE PETRÓLEO, COMB. NUCLEARES E ÁLCOOL.....	113,28	111,43	114,48	101,34	98,37	102,74	101,11	98,80	98,46	101,70	101,36	101,04
PRODUTOS QUÍMICOS.....	104,01	103,36	105,19	99,73	99,38	101,76	100,65	100,41	100,93	100,62	100,60	100,63
BORRACHA E PLÁSTICO.....	102,40	100,74	102,39	100,40	98,38	101,64	100,71	100,58	100,93	100,18	100,22	100,29
MINERAIS NÃO-METÁLICOS.....	99,93	98,68	99,58	99,71	98,75	100,91	99,21	98,68	98,65	99,72	99,61	99,51
METALURGIA BÁSICA.....	99,82	98,45	101,51	100,25	98,62	103,11	97,70	99,84	100,60	98,21	98,39	98,61
PRODUTOS DE METAL - EXCL. MÁQUINAS E EQUIPS.....	97,77	97,11	97,76	98,43	99,32	100,67	96,67	99,11	96,87	98,75	98,79	98,60
MÁQUINAS E EQUIPS - EXCL. ELÉTR., ELETRÔN., DE PRECISÃO E DE COMUN...	101,24	100,21	101,05	99,83	98,99	100,83	100,01	99,65	99,48	99,63	99,63	99,61
MÁQUINAS E APARELHOS ELÉTR., ELETRÔN., DE PRECISÃO E DE COMUN...	101,70	99,88	101,02	102,02	98,21	101,14	101,26	100,58	101,48	99,07	99,24	99,46
FABRICAÇÃO DE MEIOS DE TRANSPORTE..	101,18	100,57	102,99	100,23	99,40	102,40	97,84	100,62	100,86	97,91	98,20	98,47
FABRICAÇÃO DE OUTROS PRODUTOS DA INDÚSTRIA DE TRANSFORMAÇÃO.....	101,83	99,97	101,24	100,68	98,17	101,27	100,38	100,10	101,07	99,62	99,68	99,82

FONTE: IBGE, DIRETORIA DE PESQUISAS, DEPARTAMENTO DE INDÚSTRIA.

NOTAS: (1)BASE: JANEIRO DE 2001 = 100

(2)BASE: MÊS IMEDIATAMENTE ANTERIOR = 100

(3)BASE: IGUAL MÊS DO ANO ANTERIOR = 100

(4)BASE: IGUAL PERÍODO DO ANO ANTERIOR = 100

**INDICADORES DA FOLHA DE PAGAMENTO NOMINAL POR SEÇÕES E DIVISÕES DE INDÚSTRIA - BRASIL
2002**

SEÇÕES E DIVISÕES	BASE FIXA MENSAL (1)			MÊS/MÊS ANTERIOR (2)			MENSAL (3)			ACUMULADO (4)		
	AGO	SET	OUT	AGO	SET	OUT	AGO	SET	OUT	JAN-AGO	JAN-SET	JAN-OUT
INDÚSTRIA GERAL	103,56	104,10	105,57	98,65	100,51	101,42	104,83	106,14	107,94	105,08	105,19	105,47
INDÚSTRIAS EXTRATIVAS.....	110,34	121,74	109,28	105,29	110,34	89,77	113,06	130,61	115,31	108,56	110,87	111,30
INDÚSTRIA DE TRANSFORMAÇÃO.....	103,26	103,30	105,40	98,35	100,04	102,03	104,47	105,10	107,62	104,92	104,94	105,21
ALIMENTOS E BEBIDAS.....	116,88	119,04	123,51	99,16	101,84	103,75	114,70	115,23	117,74	112,46	112,78	113,29
FUMO.....	101,28	117,98	122,00	82,51	116,49	103,41	118,01	119,86	136,31	115,96	116,37	118,11
TÊXTIL.....	106,03	102,75	105,05	99,80	96,90	102,24	102,99	105,01	104,81	104,23	104,31	104,36
VESTUÁRIO.....	111,49	112,40	115,58	102,40	100,82	102,83	104,40	103,11	102,78	103,89	103,80	103,69
CALÇADOS E COURO.....	124,60	128,37	129,97	98,23	103,02	101,25	109,82	111,49	112,75	108,79	109,11	109,49
MADEIRA.....	108,02	109,08	108,96	100,79	100,98	99,89	112,20	112,86	113,93	103,59	104,61	105,53
PAPEL E GRÁFICA.....	96,37	97,97	101,83	97,33	101,66	103,94	107,74	106,46	109,48	104,06	104,32	104,84
COQUE, REFINO DE PETRÓLEO, COMB. NUCLEARES E ÁLCOOL.....	140,97	150,18	147,22	97,85	106,53	98,03	123,38	131,00	125,03	124,58	125,35	125,31
PRODUTOS QUÍMICOS.....	99,57	99,75	98,81	98,15	100,18	99,06	100,43	102,28	103,44	103,89	103,71	103,68
BORRACHA E PLÁSTICO.....	108,76	107,60	110,32	101,29	98,93	102,53	111,16	112,43	111,47	108,82	109,22	109,44
MINERAIS NÃO-METÁLICOS.....	106,05	106,84	108,75	98,18	100,74	101,79	105,00	109,07	106,85	106,96	107,19	107,15
METALURGIA BÁSICA.....	105,78	103,42	107,70	97,04	97,77	104,14	111,54	115,29	118,99	113,94	114,08	114,56
PRODUTOS DE METAL - EXCL. MÁQUINAS E EQUIPS.....	101,58	100,46	102,65	99,69	98,90	102,18	98,59	98,35	100,21	102,71	102,22	102,01
MÁQUINAS E EQUIPS - EXCL. ELÉTR., ELETRÔN., DE PRECISÃO E DE COMUN...!	105,42	105,78	107,22	99,89	100,34	101,36	100,93	106,41	107,47	103,59	103,90	104,26
MÁQUINAS E APARELHOS ELÉTR., ELETRÔN., DE PRECISÃO E DE COMUN...!	81,72	80,88	81,77	97,85	98,97	101,10	87,18	90,69	92,27	89,07	89,24	89,52
FABRICAÇÃO DE MEIOS DE TRANSPORTE..!	94,21	91,84	92,96	95,67	97,48	101,22	100,91	94,22	103,34	101,66	100,82	101,06
FABRICAÇÃO DE OUTROS PRODUTOS DA INDÚSTRIA DE TRANSFORMAÇÃO.....!	101,66	100,12	103,94	96,75	98,48	103,82	98,02	95,66	101,07	102,42	101,64	101,58

FONTE: IBGE, DIRETORIA DE PESQUISAS, DEPARTAMENTO DE INDÚSTRIA.

NOTAS: (1)BASE: JANEIRO DE 2001 = 100

(2)BASE: MÊS IMEDIATAMENTE ANTERIOR = 100

(3)BASE: IGUAL MÊS DO ANO ANTERIOR = 100

(4)BASE: IGUAL PERÍODO DO ANO ANTERIOR = 100

**INDICADORES DA FOLHA DE PAGAMENTO MÉDIA NOMINAL POR SEÇÕES E DIVISÕES DE INDÚSTRIA - BRASIL
2002**

SEÇÕES E DIVISÕES	BASE FIXA MENSAL (1)			MÊS/MÊS ANTERIOR (2)			MENSAL (3)			ACUMULADO (4)		
	AGO	SET	OUT	AGO	SET	OUT	AGO	SET	OUT	JAN-AGO	JAN-SET	JAN-OUT
INDÚSTRIA GERAL	104,88	104,09	105,17	98,96	99,25	101,04	106,18	106,47	108,04	106,62	106,60	106,75
INDÚSTRIAS EXTRATIVAS.....	108,49	119,46	106,42	105,36	110,11	89,08	113,20	129,88	113,10	109,22	111,38	111,55
INDÚSTRIA DE TRANSFORMAÇÃO.....	104,64	103,34	105,05	98,67	98,76	101,66	105,84	105,45	107,77	106,48	106,37	106,51
ALIMENTOS E BEBIDAS.....	112,46	110,42	114,13	99,20	98,19	103,36	109,12	107,90	111,91	108,51	108,45	108,79
FUMO.....	95,08	118,72	138,27	99,72	124,86	116,47	101,46	102,82	130,21	98,36	99,06	102,97
TÊXTIL.....	106,79	103,37	105,56	101,34	96,80	102,11	105,75	107,62	107,16	105,45	105,69	105,84
VESTUÁRIO.....	112,43	111,69	114,11	101,14	99,34	102,17	105,96	104,83	105,08	105,58	105,50	105,45
CALÇADOS E COURO.....	122,26	124,55	125,24	97,99	101,88	100,55	110,30	110,83	111,74	110,71	110,72	110,83
MADEIRA.....	120,44	120,44	120,20	101,09	100,00	99,80	114,03	112,11	112,35	110,67	110,84	110,99
PAPEL E GRÁFICA.....	101,58	102,39	106,13	98,24	100,79	103,66	111,00	109,18	112,34	105,23	105,67	106,33
COQUE, REFINO DE PETRÓLEO, COMB. NUCLEARES E ÁLCOOL.....	75,95	75,27	79,10	95,87	99,11	105,08	89,13	88,94	92,63	90,99	90,78	90,95
PRODUTOS QUÍMICOS.....	103,31	104,51	104,14	98,17	101,17	99,64	103,48	106,74	107,28	107,67	107,56	107,54
BORRACHA E PLÁSTICO.....	112,64	111,94	112,97	101,09	99,38	100,92	114,31	116,28	114,36	111,77	112,26	112,48
MINERAIS NÃO-METÁLICOS.....	110,35	110,70	112,97	98,34	100,31	102,05	106,63	111,73	109,33	109,30	109,56	109,54
METALURGIA BÁSICA.....	103,96	101,60	106,47	96,39	97,72	104,80	110,33	114,04	118,09	114,19	114,17	114,55
PRODUTOS DE METAL - EXCL. MÁQUINAS E EQUIPS.....	103,28	101,73	102,26	99,38	98,49	100,52	103,35	103,58	103,54	104,97	104,81	104,69
MÁQUINAS E EQUIPS - EXCL. ELÉTR., ELETRÔN., DE PRECISÃO E DE COMUN...!	106,12	104,35	103,32	99,87	98,33	99,02	102,74	101,66	100,24	105,89	105,41	104,88
MÁQUINAS E APARELHOS ELÉTR., ELETRÔN., DE PRECISÃO E DE COMUN...!	94,64	92,81	93,55	99,19	98,06	100,80	100,91	102,82	102,53	102,23	102,29	102,32
FABRICAÇÃO DE MEIOS DE TRANSPORTE..!	98,41	95,77	96,69	97,13	97,31	100,96	105,19	98,33	105,87	105,49	104,68	104,80
FABRICAÇÃO DE OUTROS PRODUTOS DA INDÚSTRIA DE TRANSFORMAÇÃO.....!	110,71	108,37	110,99	99,08	97,89	102,42	107,35	104,08	107,95	107,90	107,46	107,51

FONTE: IBGE, DIRETORIA DE PESQUISAS, DEPARTAMENTO DE INDÚSTRIA.

NOTAS: (1)BASE: JANEIRO DE 2001 = 100

(2)BASE: MÊS IMEDIATAMENTE ANTERIOR = 100

(3)BASE: IGUAL MÊS DO ANO ANTERIOR = 100

(4)BASE: IGUAL PERÍODO DO ANO ANTERIOR = 100

**INDICADORES DA FOLHA DE PAGAMENTO REAL POR SEÇÕES E DIVISÕES DE INDÚSTRIA - BRASIL
2002**

SEÇÕES E DIVISÕES	BASE FIXA MENSAL (1)			MÊS/MÊS ANTERIOR (2)			MENSAL (3)			ACUMULADO (4)		
	AGO	SET	OUT	AGO	SET	OUT	AGO	SET	OUT	JAN-AGO	JAN-SET	JAN-OUT
INDÚSTRIA GERAL	92,26	92,07	92,17	98,02	99,79	100,11	97,56	98,34	99,54	97,60	97,68	97,86
INDÚSTRIAS EXTRATIVAS.....	98,30	107,68	95,41	104,62	109,55	88,61	105,21	121,01	106,33	100,87	102,93	103,25
INDÚSTRIA DE TRANSFORMAÇÃO.....	91,99	91,37	92,02	97,72	99,32	100,72	97,22	97,37	99,24	97,45	97,44	97,62
ALIMENTOS E BEBIDAS.....	104,13	105,29	107,83	98,52	101,11	102,41	106,74	106,76	108,57	104,41	104,68	105,07
FUMO.....	90,23	104,35	106,52	81,98	115,65	102,08	109,82	111,05	125,69	107,69	108,04	109,53
TÊXTIL.....	94,46	90,88	91,72	99,16	96,21	100,92	95,84	97,29	96,64	96,81	96,86	96,84
VESTUÁRIO.....	99,32	99,41	100,91	101,74	100,10	101,51	97,15	95,53	94,77	96,51	96,40	96,23
CALÇADOS E COURO.....	111,01	113,54	113,47	97,60	102,28	99,94	102,20	103,30	103,97	101,04	101,30	101,57
MADEIRA.....	96,23	96,48	95,13	100,14	100,26	98,60	104,41	104,57	105,05	96,16	97,06	97,82
PAPEL E GRÁFICA.....	85,85	86,65	88,90	96,71	100,94	102,60	100,26	98,64	100,96	96,61	96,83	97,23
COQUE, REFINO DE PETRÓLEO, COMB. NUCLEARES E ÁLCOOL.....	125,59	132,83	128,53	97,22	105,77	96,76	114,82	121,38	115,29	115,72	116,38	116,27
PRODUTOS QUÍMICOS.....	88,70	88,23	86,27	97,52	99,47	97,78	93,46	94,76	95,39	96,52	96,33	96,24
BORRACHA E PLÁSTICO.....	96,89	95,17	96,32	100,64	98,22	101,20	103,45	104,17	102,79	101,09	101,41	101,55
MINERAIS NÃO-METÁLICOS.....	94,48	94,50	94,94	97,55	100,02	100,47	97,71	101,05	98,53	99,36	99,54	99,44
METALURGIA BÁSICA.....	94,23	91,47	94,03	96,42	97,07	102,80	103,80	106,82	109,72	105,85	105,95	106,30
PRODUTOS DE METAL - EXCL. MÁQUINAS E EQUIPS.....	90,49	88,86	89,62	99,05	98,20	100,86	91,74	91,12	92,40	95,43	94,95	94,70
MÁQUINAS E EQUIPS - EXCL. ELÉTR., ELETRÔN., DE PRECISÃO E DE COMUN...!	93,92	93,56	93,61	99,25	99,62	100,05	93,93	98,59	99,10	96,22	96,48	96,73
MÁQUINAS E APARELHOS ELÉTR., ELETRÔN., DE PRECISÃO E DE COMUN...!	72,80	71,54	71,39	97,22	98,26	99,79	81,13	84,03	85,09	82,74	82,87	83,08
FABRICAÇÃO DE MEIOS DE TRANSPORTE..!	83,93	81,23	81,16	95,06	96,78	99,91	93,91	87,30	95,30	94,42	93,64	93,79
FABRICAÇÃO DE OUTROS PRODUTOS DA INDÚSTRIA DE TRANSFORMAÇÃO.....!	90,57	88,55	90,75	96,13	97,77	102,48	91,21	88,63	93,20	95,17	94,44	94,31

FONTE: IBGE, DIRETORIA DE PESQUISAS, DEPARTAMENTO DE INDÚSTRIA.

NOTAS: (1)BASE: JANEIRO DE 2001 = 100

(2)BASE: MÊS IMEDIATAMENTE ANTERIOR = 100

(3)BASE: IGUAL MÊS DO ANO ANTERIOR = 100

(4)BASE: IGUAL PERÍODO DO ANO ANTERIOR = 100

**INDICADORES DA FOLHA DE PAGAMENTO MÉDIA REAL POR SEÇÕES E DIVISÕES DE INDÚSTRIA - BRASIL
2002**

SEÇÕES E DIVISÕES	BASE FIXA MENSAL (1)			MÊS/MÊS ANTERIOR (2)			MENSAL (3)			ACUMULADO (4)		
	AGO	SET	OUT	AGO	SET	OUT	AGO	SET	OUT	JAN-AGO	JAN-SET	JAN-OUT
INDÚSTRIA GERAL	93,43	92,06	91,82	98,33	98,53	99,73	98,81	98,64	99,62	99,04	99,00	99,06
INDÚSTRIAS EXTRATIVAS.....	96,65	105,66	92,91	104,69	109,32	87,93	105,34	120,33	104,29	101,48	103,41	103,49
INDÚSTRIA DE TRANSFORMAÇÃO.....	93,22	91,40	91,72	98,04	98,05	100,35	98,50	97,69	99,37	98,91	98,78	98,83
ALIMENTOS E BEBIDAS.....	100,19	97,67	99,64	98,57	97,49	102,02	101,55	99,97	103,20	100,78	100,69	100,93
FUMO.....	84,71	105,01	120,72	99,08	123,97	114,96	94,42	95,26	120,07	91,39	91,98	95,42
TÊXTIL.....	95,14	91,43	92,16	100,69	96,11	100,79	98,41	99,71	98,81	97,94	98,13	98,20
VESTUÁRIO.....	100,16	98,78	99,63	100,49	98,63	100,85	98,61	97,13	96,90	98,08	97,97	97,86
CALÇADOS E COURO.....	108,91	110,17	109,35	97,36	101,15	99,26	102,64	102,69	103,04	102,83	102,82	102,84
MADEIRA.....	107,30	106,53	104,94	100,44	99,28	98,51	106,11	103,87	103,60	102,79	102,91	102,98
PAPEL E GRÁFICA.....	90,50	90,56	92,66	97,61	100,07	102,32	103,30	101,16	103,59	97,71	98,08	98,62
COQUE, REFINO DE PETRÓLEO, COMB. NUCLEARES E ÁLCOOL.....	67,66	66,58	69,06	95,26	98,40	103,72	82,94	82,40	85,41	84,53	84,31	84,41
PRODUTOS QUÍMICOS.....	92,03	92,44	90,92	97,54	100,44	98,35	96,30	98,90	98,93	100,04	99,91	99,82
BORRACHA E PLÁSTICO.....	100,35	99,01	98,63	100,44	98,67	99,62	106,38	107,74	105,46	103,81	104,23	104,35
MINERAIS NÃO-METÁLICOS.....	98,31	97,91	98,63	97,71	99,59	100,73	99,23	103,52	100,81	101,53	101,74	101,65
METALURGIA BÁSICA.....	92,62	89,86	92,96	95,77	97,02	103,45	102,67	105,66	108,90	106,09	106,04	106,31
PRODUTOS DE METAL - EXCL. MÁQUINAS E EQUIPS.....	92,01	89,98	89,28	98,75	97,79	99,22	96,17	95,96	95,48	97,50	97,33	97,15
MÁQUINAS E EQUIPS - EXCL. ELÉTR., ELETRÔN., DE PRECISÃO E DE COMUN...!	94,54	92,29	90,20	99,23	97,62	97,74	95,61	94,19	92,43	98,38	97,91	97,37
MÁQUINAS E APARELHOS ELÉTR., ELETRÔN., DE PRECISÃO E DE COMUN...!	84,31	82,09	81,68	98,55	97,36	99,50	93,91	95,27	94,54	94,95	94,98	94,94
FABRICAÇÃO DE MEIOS DE TRANSPORTE..!	87,67	84,70	84,41	96,51	96,62	99,66	97,89	91,10	97,62	97,99	97,23	97,26
FABRICAÇÃO DE OUTROS PRODUTOS DA INDÚSTRIA DE TRANSFORMAÇÃO.....!	98,63	95,86	96,90	98,44	97,19	101,09	99,90	96,43	99,54	100,24	99,82	99,79

FONTE: IBGE, DIRETORIA DE PESQUISAS, DEPARTAMENTO DE INDÚSTRIA.

NOTAS: (1)BASE: JANEIRO DE 2001 = 100

(2)BASE: MÊS IMEDIATAMENTE ANTERIOR = 100

(3)BASE: IGUAL MÊS DO ANO ANTERIOR = 100

(4)BASE: IGUAL PERÍODO DO ANO ANTERIOR = 100

**INDICADORES DO PESSOAL OCUPADO ASSALARIADO
RESULTADOS REGIONAIS - INDÚSTRIA GERAL
2002**

GRANDES REGIÕES E UNIDADES DA FEDERAÇÃO SELECIONADAS	BASE FIXA MENSAL(1)			MÊS/MÊS ANTERIOR(2)			MENSAL(3)			ACUMULADO(4)		
	AGO	SET	OUT	AGO	SET	OUT	AGO	SET	OUT	JAN-AGO	JAN-SET	JAN-OUT
BRASIL	98,75	100,01	100,39	99,68	101,28	100,38	98,73	99,69	99,91	98,55	98,67	98,80
REGIÃO NORTE E CENTRO-OESTE.....	101,16	101,59	101,18	101,16	100,43	99,59	104,27	104,31	105,15	99,98	100,46	100,92
REGIÃO NORDESTE.....	95,14	101,61	101,91	100,33	106,80	100,30	99,74	103,22	100,73	99,92	100,30	100,34
CEARÁ.....	100,43	100,69	100,34	100,28	100,26	99,66	103,13	103,99	102,43	100,89	101,23	101,35
PERNAMBUCO.....	95,13	102,20	104,06	102,41	107,43	101,83	99,83	98,16	99,22	100,10	99,86	99,79
BAHIA.....	96,63	97,66	96,70	98,67	101,07	99,02	97,46	101,80	100,31	97,70	98,14	98,35
REGIÃO SUDESTE.....	97,39	97,75	98,17	99,34	100,37	100,42	96,69	97,26	97,94	96,89	96,93	97,03
MINAS GERAIS.....	99,29	99,17	99,56	99,51	99,87	100,40	99,20	98,78	98,86	98,52	98,55	98,58
ESPÍRITO SANTO.....	99,00	100,13	100,51	98,98	101,14	100,38	101,98	103,46	103,62	100,66	100,97	101,23
RIO DE JANEIRO.....	92,89	93,34	93,14	99,77	100,49	99,78	94,86	96,16	96,99	94,37	94,57	94,80
SÃO PAULO.....	97,53	97,98	98,50	99,24	100,47	100,53	96,10	96,79	97,61	96,70	96,71	96,80
REGIÃO SUL.....	102,73	103,81	104,36	99,74	101,05	100,53	101,27	102,17	102,44	101,19	101,30	101,41
PARANÁ.....	99,90	101,56	101,85	99,85	101,66	100,29	100,01	102,52	102,29	99,03	99,42	99,70
SANTA CATARINA.....	107,78	109,22	110,23	101,03	101,34	100,92	103,77	104,19	104,55	104,49	104,45	104,46
RIO GRANDE DO SUL.....	100,61	101,02	101,39	98,60	100,41	100,36	100,05	100,29	100,80	99,99	100,02	100,10

FONTE: IBGE, DIRETORIA DE PESQUISAS, DEPARTAMENTO DE INDÚSTRIA.

NOTAS: (1)BASE: JANEIRO DE 2001 = 100

(2)BASE: MÊS IMEDIATAMENTE ANTERIOR = 100

(3)BASE: IGUAL MÊS DO ANO ANTERIOR = 100

(4)BASE: IGUAL PERÍODO DO ANO ANTERIOR = 100

**INDICADORES DO NÚMERO DE HORAS PAGAS
RESULTADOS REGIONAIS - INDÚSTRIA GERAL
2002**

GRANDES REGIÕES E UNIDADES DA FEDERAÇÃO SELECIONADAS	BASE FIXA MENSAL(1)			MÊS/MÊS ANTERIOR(2)			MENSAL(3)			ACUMULADO(4)		
	AGO	SET	OUT	AGO	SET	OUT	AGO	SET	OUT	JAN-AGO	JAN-SET	JAN-OUT
BRASIL	100,14	100,46	102,37	99,73	100,32	101,90	98,43	99,96	100,16	98,02	98,23	98,43
REGIÃO NORTE E CENTRO-OESTE.....	101,98	101,45	102,99	100,97	99,48	101,52	105,12	104,72	107,28	99,91	100,44	101,12
REGIÃO NORDESTE.....	95,22	100,24	103,47	101,71	105,28	103,22	101,00	104,88	103,01	99,67	100,26	100,55
CEARÁ.....	102,04	101,50	103,13	101,10	99,48	101,61	103,06	104,29	103,26	100,66	101,06	101,28
PERNAMBUCO.....	92,61	99,80	104,90	105,80	107,76	105,11	101,44	105,29	105,56	99,02	99,75	100,37
BAHIA.....	98,16	98,05	97,76	98,67	99,89	99,70	99,31	101,24	100,55	98,03	98,38	98,59
REGIÃO SUDESTE.....	98,39	97,95	99,57	99,48	99,56	101,65	95,79	97,17	97,62	96,12	96,23	96,37
MINAS GERAIS.....	98,59	98,82	100,34	98,39	100,23	101,54	97,46	98,32	98,07	97,86	97,91	97,92
ESPÍRITO SANTO.....	99,16	99,61	101,13	99,23	100,46	101,52	101,56	102,13	103,53	100,39	100,59	100,88
RIO DE JANEIRO.....	92,15	91,90	92,48	99,21	99,73	100,63	94,01	95,11	95,88	93,98	94,10	94,28
SÃO PAULO.....	99,32	98,63	100,44	99,83	99,31	101,84	95,39	96,98	97,54	95,81	95,94	96,10
REGIÃO SUL.....	105,96	105,93	107,97	99,07	99,97	101,92	101,28	102,54	102,44	100,93	101,11	101,25
PARANÁ.....	102,94	103,84	105,66	99,73	100,87	101,75	100,82	103,36	103,23	99,48	99,91	100,24
SANTA CATARINA.....	108,49	108,54	110,98	100,56	100,05	102,24	102,86	103,97	103,84	103,23	103,32	103,37
RIO GRANDE DO SUL.....	105,98	105,25	107,12	97,46	99,32	101,78	100,31	100,86	100,77	100,10	100,18	100,24

FONTE: IBGE, DIRETORIA DE PESQUISAS, DEPARTAMENTO DE INDÚSTRIA.

NOTAS: (1)BASE: JANEIRO DE 2001 = 100

(3)BASE: IGUAL MÊS DO ANO ANTERIOR = 100

(2)BASE: MÊS IMEDIATAMENTE ANTERIOR = 100

(4)BASE: IGUAL PERÍODO DO ANO ANTERIOR = 100

**INDICADORES DO NÚMERO MÉDIO DE HORAS PAGAS
RESULTADOS REGIONAIS - INDÚSTRIA GERAL
2002**

GRANDES REGIÕES E UNIDADES DA FEDERAÇÃO SELECIONADAS	BASE FIXA MENSAL(1)			MÊS/MÊS ANTERIOR(2)			MENSAL(3)			ACUMULADO(4)		
	AGO	SET	OUT	AGO	SET	OUT	AGO	SET	OUT	JAN-AGO	JAN-SET	JAN-OUT
BRASIL	101,41	100,45	101,97	100,05	99,05	101,51	99,69	100,27	100,25	99,46	99,55	99,62
REGIÃO NORTE E CENTRO-OESTE.....	100,81	99,86	101,79	99,82	99,06	101,93	100,82	100,40	102,02	99,91	99,96	100,17
REGIÃO NORDESTE.....	100,09	98,66	101,53	101,38	98,57	102,91	101,27	101,60	102,26	99,77	99,97	100,20
CEARÁ.....	101,60	100,81	102,78	100,81	99,22	101,95	99,93	100,29	100,82	99,76	99,82	99,92
PERNAMBUCO.....	97,35	97,66	100,80	103,31	100,31	103,22	101,61	107,26	106,40	98,97	99,85	100,50
BAHIA.....	101,59	100,40	101,09	100,00	98,83	100,69	101,90	99,44	100,24	100,33	100,23	100,23
REGIÃO SUDESTE.....	101,03	100,20	101,42	100,14	99,19	101,22	99,06	99,90	99,68	99,20	99,28	99,32
MINAS GERAIS.....	99,29	99,65	100,78	98,88	100,36	101,13	98,25	99,53	99,21	99,32	99,34	99,33
ESPÍRITO SANTO.....	100,16	99,48	100,62	100,25	99,32	101,14	99,59	98,72	99,92	99,73	99,61	99,65
RIO DE JANEIRO.....	99,21	98,46	99,30	99,44	99,24	100,85	99,10	98,91	98,86	99,58	99,51	99,44
SÃO PAULO.....	101,84	100,66	101,97	100,60	98,85	101,30	99,26	100,20	99,92	99,08	99,20	99,27
REGIÃO SUL.....	103,14	102,04	103,46	99,33	98,93	101,39	100,01	100,36	99,99	99,75	99,82	99,83
PARANÁ.....	103,04	102,25	103,73	99,88	99,23	101,46	100,81	100,83	100,92	100,45	100,49	100,53
SANTA CATARINA.....	100,65	99,38	100,68	99,54	98,73	101,31	99,12	99,79	99,32	98,80	98,91	98,95
RIO GRANDE DO SUL.....	105,34	104,19	105,66	98,84	98,91	101,41	100,26	100,56	99,98	100,11	100,16	100,14

FONTE: IBGE, DIRETORIA DE PESQUISAS, DEPARTAMENTO DE INDÚSTRIA.

NOTAS: (1)BASE: JANEIRO DE 2001 = 100

(2)BASE: MÊS IMEDIATAMENTE ANTERIOR = 100

(3)BASE: IGUAL MÊS DO ANO ANTERIOR = 100

(4)BASE: IGUAL PERÍODO DO ANO ANTERIOR = 100

**INDICADORES DA FOLHA DE PAGAMENTO NOMINAL
RESULTADOS REGIONAIS - INDÚSTRIA GERAL
2002**

GRANDES REGIÕES E UNIDADES DA FEDERAÇÃO SELECIONADAS	BASE FIXA MENSAL(1)			MÊS/MÊS ANTERIOR(2)			MENSAL(3)			ACUMULADO(4)		
	AGO	SET	OUT	AGO	SET	OUT	AGO	SET	OUT	JAN-AGO	JAN-SET	JAN-OUT
BRASIL	103,56	104,10	105,57	98,65	100,51	101,42	104,83	106,14	107,94	105,08	105,19	105,47
REGIÃO NORTE E CENTRO-OESTE.....	115,75	116,01	117,40	98,58	100,22	101,20	118,96	117,93	120,33	111,09	111,86	112,70
REGIÃO NORDESTE.....	108,83	110,80	113,92	101,81	101,81	102,81	110,50	110,97	111,87	107,79	108,15	108,53
CEARÁ.....	120,60	118,26	119,85	102,39	98,06	101,34	115,24	114,08	114,01	110,93	111,28	111,56
PERNAMBUCO.....	101,69	108,06	111,50	101,66	106,27	103,18	108,85	111,22	110,18	107,47	107,90	108,14
BAHIA.....	117,28	114,26	115,65	102,28	97,43	101,21	112,97	107,31	112,57	109,23	109,00	109,36
REGIÃO SUDESTE.....	99,73	99,97	101,07	98,31	100,24	101,10	101,86	103,55	105,61	103,17	103,21	103,44
MINAS GERAIS.....	96,81	94,21	99,15	97,31	97,31	105,24	106,47	106,34	111,49	106,94	106,87	107,33
ESPÍRITO SANTO.....	119,93	122,75	119,08	103,88	102,35	97,01	109,77	117,96	112,64	110,26	111,10	111,25
RIO DE JANEIRO.....	100,03	108,46	103,79	99,91	108,43	95,70	102,07	113,72	108,71	104,68	105,67	105,96
SÃO PAULO.....	99,68	99,22	100,57	98,10	99,54	101,35	100,87	101,36	104,04	102,16	102,07	102,27
REGIÃO SUL.....	112,76	113,87	116,12	98,66	100,98	101,97	110,00	110,58	111,62	109,49	109,62	109,82
PARANÁ.....	105,73	107,35	109,06	98,93	101,53	101,59	108,86	111,00	112,41	105,93	106,48	107,07
SANTA CATARINA.....	116,00	116,30	120,23	101,21	100,26	103,37	111,05	109,40	109,39	110,94	110,76	110,62
RIO GRANDE DO SUL.....	115,79	117,10	118,51	96,65	101,13	101,21	110,04	111,18	112,79	111,07	111,08	111,26

FONTE: IBGE, DIRETORIA DE PESQUISAS, DEPARTAMENTO DE INDÚSTRIA.

NOTAS: (1)BASE: JANEIRO DE 2001 = 100

(3)BASE: IGUAL MÊS DO ANO ANTERIOR = 100

(2)BASE: MÊS IMEDIATAMENTE ANTERIOR = 100

(4)BASE: IGUAL PERÍODO DO ANO ANTERIOR = 100

**INDICADORES DA FOLHA DE PAGAMENTO MÉDIA NOMINAL
RESULTADOS REGIONAIS - INDÚSTRIA GERAL
2002**

GRANDES REGIÕES E UNIDADES DA FEDERAÇÃO SELECIONADAS	BASE FIXA MENSAL(1)			MÊS/MÊS ANTERIOR(2)			MENSAL(3)			ACUMULADO(4)		
	AGO	SET	OUT	AGO	SET	OUT	AGO	SET	OUT	JAN-AGO	JAN-SET	JAN-OUT
BRASIL	104,88	104,09	105,17	98,96	99,25	101,04	106,18	106,47	108,04	106,62	106,60	106,75
REGIÃO NORTE E CENTRO-OESTE.....	114,43	114,19	116,04	97,45	99,79	101,62	114,09	113,06	114,43	111,03	111,26	111,58
REGIÃO NORDESTE.....	114,39	109,05	111,78	101,47	95,33	102,50	110,79	107,50	111,05	107,87	107,83	108,14
CEARÁ.....	120,09	117,46	119,43	102,10	97,81	101,68	111,74	109,71	111,30	109,90	109,88	110,02
PERNAMBUCO.....	106,90	105,74	107,14	99,27	98,92	101,33	109,04	113,30	111,05	107,45	108,07	108,36
BAHIA.....	121,38	117,00	119,59	103,66	96,39	102,21	115,91	105,41	112,22	111,80	111,03	111,15
REGIÃO SUDESTE.....	102,40	102,27	102,95	98,96	99,87	100,67	105,34	106,46	107,83	106,47	106,47	106,61
MINAS GERAIS.....	97,50	95,00	99,58	97,79	97,44	104,82	107,33	107,65	112,78	108,55	108,45	108,88
ESPÍRITO SANTO.....	121,14	122,59	118,48	104,95	101,20	96,65	107,63	114,02	108,70	109,51	110,01	109,88
RIO DE JANEIRO.....	107,69	116,19	111,44	100,14	107,90	95,91	107,60	118,26	112,09	110,92	111,73	111,77
SÃO PAULO.....	102,21	101,27	102,10	98,85	99,08	100,82	104,96	104,72	106,59	105,64	105,54	105,64
REGIÃO SUL.....	109,77	109,69	111,27	98,92	99,93	101,44	108,63	108,23	108,95	108,20	108,21	108,28
PARANÁ.....	105,83	105,70	107,07	99,08	99,87	101,30	108,85	108,28	109,89	106,97	107,11	107,39
SANTA CATARINA.....	107,62	106,48	109,07	100,17	98,94	102,43	107,02	105,00	104,63	106,19	106,05	105,90
RIO GRANDE DO SUL.....	115,09	115,92	116,89	98,02	100,72	100,84	109,99	110,86	111,90	111,05	111,02	111,11

FONTE: IBGE, DIRETORIA DE PESQUISAS, DEPARTAMENTO DE INDÚSTRIA.

NOTAS: (1)BASE: JANEIRO DE 2001 = 100

(2)BASE: MÊS IMEDIATAMENTE ANTERIOR = 100

(3)BASE: IGUAL MÊS DO ANO ANTERIOR = 100

(4)BASE: IGUAL PERÍODO DO ANO ANTERIOR = 100

**INDICADORES DA FOLHA DE PAGAMENTO REAL
RESULTADOS REGIONAIS - INDÚSTRIA GERAL
2002**

GRANDES REGIÕES E UNIDADES DA FEDERAÇÃO SELECIONADAS	BASE FIXA MENSAL(1)			MÊS/MÊS ANTERIOR(2)			MENSAL(3)			ACUMULADO(4)		
	AGO	SET	OUT	AGO	SET	OUT	AGO	SET	OUT	JAN-AGO	JAN-SET	JAN-OUT
BRASIL	92,26	92,07	92,17	98,02	99,79	100,11	97,56	98,34	99,54	97,60	97,68	97,86
REGIÃO NORTE E CENTRO-OESTE.....	103,12	102,61	102,50	97,94	99,50	99,90	110,70	109,26	110,96	103,11	103,78	104,48
REGIÃO NORDESTE.....	96,95	98,00	99,46	101,15	101,08	101,48	102,83	102,81	103,16	100,12	100,41	100,69
CEARÁ.....	107,44	104,60	104,63	101,73	97,36	100,03	107,24	105,70	105,13	103,00	103,30	103,48
PERNAMBUCO.....	90,59	95,58	97,34	101,00	105,51	101,85	101,30	103,04	101,60	99,84	100,19	100,34
BAHIA.....	104,48	101,06	100,97	101,62	96,73	99,90	105,13	99,42	103,80	101,45	101,22	101,47
REGIÃO SUDESTE.....	88,84	88,42	88,24	97,67	99,52	99,79	94,79	95,94	97,38	95,83	95,84	95,99
MINAS GERAIS.....	86,24	83,33	86,56	96,69	96,62	103,88	99,08	98,52	102,81	99,33	99,24	99,58
ESPÍRITO SANTO.....	106,84	108,57	103,96	103,22	101,62	95,76	102,15	109,29	103,86	102,42	103,15	103,22
RIO DE JANEIRO.....	89,11	95,93	90,61	99,27	107,65	94,46	94,99	105,37	100,24	97,26	98,12	98,32
SÃO PAULO.....	88,80	87,76	87,80	97,47	98,83	100,04	93,87	93,91	95,94	94,89	94,79	94,90
REGIÃO SUL.....	100,45	100,71	101,38	98,03	100,26	100,66	102,37	102,45	102,92	101,70	101,79	101,90
PARANÁ.....	94,19	94,95	95,21	98,29	100,80	100,28	101,31	102,85	103,66	98,38	98,86	99,32
SANTA CATARINA.....	103,34	102,87	104,96	100,56	99,54	102,04	103,34	101,36	100,87	103,06	102,87	102,66
RIO GRANDE DO SUL.....	103,15	103,58	103,47	96,03	100,41	99,90	102,41	103,00	104,01	103,17	103,15	103,23

FONTE: IBGE, DIRETORIA DE PESQUISAS, DEPARTAMENTO DE INDÚSTRIA.

NOTAS: (1)BASE: JANEIRO DE 2001 = 100

(2)BASE: MÊS IMEDIATAMENTE ANTERIOR = 100

(3)BASE: IGUAL MÊS DO ANO ANTERIOR = 100

(4)BASE: IGUAL PERÍODO DO ANO ANTERIOR = 100

**INDICADORES DA FOLHA DE PAGAMENTO MÉDIA REAL
RESULTADOS REGIONAIS - INDÚSTRIA GERAL
2002**

GRANDES REGIÕES E UNIDADES DA FEDERAÇÃO SELECIONADAS	BASE FIXA MENSAL(1)			MÊS/MÊS ANTERIOR(2)			MENSAL(3)			ACUMULADO(4)		
	AGO	SET	OUT	AGO	SET	OUT	AGO	SET	OUT	JAN-AGO	JAN-SET	JAN-OUT
BRASIL	93,43	92,06	91,82	98,33	98,53	99,73	98,81	98,64	99,62	99,04	99,00	99,06
REGIÃO NORTE E CENTRO-OESTE.....	101,94	101,00	101,31	96,82	99,08	100,31	106,17	104,75	105,52	103,09	103,27	103,50
REGIÃO NORDESTE.....	101,91	96,45	97,59	100,82	94,65	101,18	103,10	99,60	102,40	100,18	100,12	100,34
CEARÁ.....	106,98	103,89	104,27	101,45	97,11	100,37	103,99	101,64	102,64	102,07	102,03	102,09
PERNAMBUCO.....	95,23	93,52	93,54	98,63	98,21	100,02	101,47	104,98	102,40	99,78	100,32	100,52
BAHIA.....	108,13	103,48	104,41	102,99	95,70	100,89	107,87	97,66	103,48	103,85	103,13	103,16
REGIÃO SUDESTE.....	91,23	90,45	89,88	98,33	99,15	99,37	98,03	98,64	99,43	98,90	98,88	98,93
MINAS GERAIS.....	86,86	84,03	86,94	97,17	96,74	103,47	99,88	99,74	104,00	100,84	100,72	101,03
ESPÍRITO SANTO.....	107,92	108,43	103,44	104,28	100,47	95,40	100,16	105,64	100,24	101,75	102,17	101,98
RIO DE JANEIRO.....	95,93	102,77	97,29	99,50	107,13	94,67	100,13	109,57	103,36	103,07	103,77	103,73
SÃO PAULO.....	91,05	89,57	89,14	98,21	98,37	99,51	97,67	97,03	98,29	98,12	98,01	98,03
REGIÃO SUL.....	97,79	97,02	97,14	98,28	99,21	100,13	101,09	100,28	100,47	100,51	100,48	100,48
PARANÁ.....	94,28	93,49	93,48	98,44	99,16	99,99	101,30	100,32	101,33	99,36	99,46	99,64
SANTA CATARINA.....	95,88	94,18	95,23	99,53	98,23	101,11	99,59	97,29	96,48	98,63	98,48	98,28
RIO GRANDE DO SUL.....	102,53	102,53	102,05	97,39	100,00	99,54	102,36	102,71	103,19	103,15	103,10	103,11

FONTE: IBGE, DIRETORIA DE PESQUISAS, DEPARTAMENTO DE INDÚSTRIA.

NOTAS: (1)BASE: JANEIRO DE 2001 = 100

(2)BASE: MÊS IMEDIATAMENTE ANTERIOR = 100

(3)BASE: IGUAL MÊS DO ANO ANTERIOR = 100

(4)BASE: IGUAL PERÍODO DO ANO ANTERIOR = 100

PESSOAL OCUPADO ASSALARIADO
COMPOSIÇÃO REGIONAL DA TAXA DE CRESCIMENTO DA INDÚSTRIA GERAL (1)
OUTUBRO/2002

GRANDES REGIÕES E UNIDADES DA FEDERAÇÃO SELECIONADAS	MÊS/MÊS ANTERIOR	MENSAL	ACUMULADO
BRASIL	0,37	-0,08	-1,20
REGIÃO NORTE E CENTRO-OESTE.....	-0,02	0,35	0,06
REGIÃO NORDESTE.....	0,03	0,08	0,03
CEARÁ.....	-0,00	0,06	0,03
PERNAMBUCO.....	0,04	-0,01	-0,00
BAHIA.....	-0,02	0,00	-0,03
REGIÃO SUDESTE.....	0,23	-1,15	-1,66
MINAS GERAIS.....	0,04	-0,11	-0,14
ESPÍRITO SANTO.....	0,00	0,05	0,01
RIO DE JANEIRO.....	-0,01	-0,17	-0,31
SÃO PAULO.....	0,19	-0,90	-1,22
REGIÃO SUL.....	0,13	0,62	0,36
PARANÁ.....	0,01	0,15	-0,02
SANTA CATARINA.....	0,08	0,38	0,37
RIO GRANDE DO SUL.....	0,03	0,08	0,01

FONTE: IBGE, DIRETORIA DE PESQUISAS, DEPARTAMENTO DE INDÚSTRIA.

(1) $C = (I - 100).K$, ONDE: C = PARTICIPAÇÃO DO LOCAL NA FORMAÇÃO DA TAXA DE CRESCIMENTO BRASIL,
G

I = INDICADOR DO LOCAL E K = PESO DO LOCAL NO TOTAL DA INDÚSTRIA BRASILEIRA.

G

FOLHA DE PAGAMENTO REAL
 COMPOSIÇÃO REGIONAL DA TAXA DE CRESCIMENTO DA INDÚSTRIA GERAL (1)
 OUTUBRO/2002

GRANDES REGIÕES E UNIDADES DA FEDERAÇÃO SELECIONADAS	MÊS/MÊS ANTERIOR	MENSAL	ACUMULADO
BRASIL	0,10	-0,46	-2,14
REGIÃO NORTE E CENTRO-OESTE.....	-0,00	0,49	0,19
REGIÃO NORDESTE.....	0,11	0,23	0,05
CEARÁ.....	0,00	0,06	0,04
PERNAMBUCO.....	0,02	0,02	0,00
BAHIA.....	-0,00	0,09	0,03
REGIÃO SUDESTE.....	-0,13	-1,77	-2,75
MINAS GERAIS.....	0,31	0,23	-0,03
ESPÍRITO SANTO.....	-0,06	0,05	0,04
RIO DE JANEIRO.....	-0,41	0,01	-0,11
SÃO PAULO.....	0,02	-2,08	-2,65
REGIÃO SUL.....	0,13	0,58	0,36
PARANÁ.....	0,01	0,20	-0,03
SANTA CATARINA.....	0,12	0,05	0,15
RIO GRANDE DO SUL.....	-0,00	0,32	0,25

FONTE: IBGE, DIRETORIA DE PESQUISAS, DEPARTAMENTO DE INDÚSTRIA.

(1) $C = (I - 100) \cdot K$, ONDE: C = PARTICIPAÇÃO DO LOCAL NA FORMAÇÃO DA TAXA DE CRESCIMENTO BRASIL,
 G

I = INDICADOR DO LOCAL E K = PESO DO LOCAL NO TOTAL DA INDÚSTRIA BRASILEIRA.

G

PESSOAL OCUPADO ASSALARIADO
COMPOSIÇÃO DA TAXA DE CRESCIMENTO DA INDÚSTRIA GERAL (1) - BRASIL
OUTUBRO/2002

SEÇÕES E DIVISÕES	MÊS/MÊS ANTERIOR	MENSAL	ACUMULADO
INDÚSTRIA GERAL	0,37	-0,08	-1,20
INDÚSTRIAS EXTRATIVAS.....	0,01	0,04	-0,00
INDÚSTRIA DE TRANSFORMAÇÃO.....	0,36	-0,12	-1,19
ALIMENTOS E BEBIDAS.....	0,07	0,92	0,69
FUMO.....	-0,02	0,01	0,05
TÊXTIL.....	0,00	-0,13	-0,08
VESTUÁRIO.....	0,04	-0,17	-0,12
CALÇADOS E COURO.....	0,04	0,05	-0,07
MADEIRA.....	0,00	0,05	-0,21
PAPEL E GRÁFICA.....	0,01	-0,16	-0,09
COQUE, REFINO DE PETRÓLEO, COMB. NUCLEARES E ÁLCOOL.....	-0,13	0,50	0,47
PRODUTOS QUÍMICOS.....	-0,02	-0,18	-0,18
BORRACHA E PLÁSTICO.....	0,07	-0,12	-0,13
MINERAIS NÃO-METÁLICOS.....	-0,01	-0,12	-0,12
METALURGIA BÁSICA.....	-0,02	0,02	0,00
PRODUTOS DE METAL - EXCL. MÁQUINAS E EQUIPS.....	0,09	-0,19	-0,14
MÁQUINAS E EQUIPS - EXCL. ELÉTR., ELETRÔN., DE PRECISÃO E DE COMUN.....	0,14	0,40	-0,03
MÁQUINAS E APARELHOS ELÉTR., ELETRÔN., DE PRECISÃO E DE COMUN.....	0,01	-0,52	-0,69
FABRICAÇÃO DE MEIOS DE TRANSPORTE.....	0,01	-0,14	-0,22
FABRICAÇÃO DE OUTROS PRODUTOS DA INDÚSTRIA DE TRANSFORMAÇÃO.....	0,06	-0,32	-0,28

FONTE: IBGE, DIRETORIA DE PESQUISAS, DEPARTAMENTO DE INDÚSTRIA.

(1) $C = \frac{I}{G} - 100$.K, ONDE: C = PARTICIPAÇÃO DA ATIVIDADE NA FORMAÇÃO DO TOTAL DA TAXA DE CRESCIMENTO,

I = INDICADOR DA ATIVIDADE E K = PESO DA ATIVIDADE NO TOTAL DA INDÚSTRIA GERAL.

FOLHA DE PAGAMENTO REAL
COMPOSIÇÃO DA TAXA DE CRESCIMENTO DA INDÚSTRIA GERAL (1) - BRASIL
OUTUBRO/2002

SEÇÕES E DIVISÕES	MÊS/MÊS ANTERIOR	MENSAL	ACUMULADO
INDÚSTRIA GERAL	0,10	-0,46	-2,14
INDÚSTRIAS EXTRATIVAS.....	-0,57	0,26	0,14
INDÚSTRIA DE TRANSFORMAÇÃO.....	0,68	-0,72	-2,28
ALIMENTOS E BEBIDAS.....	0,31	1,06	0,60
FUMO.....	0,00	0,07	0,03
TÊXTIL.....	0,03	-0,14	-0,13
VESTUÁRIO.....	0,05	-0,19	-0,13
CALÇADOS E COURO.....	-0,00	0,12	0,04
MADEIRA.....	-0,03	0,10	-0,04
PAPEL E GRÁFICA.....	0,22	0,08	-0,24
COQUE, REFINO DE PETRÓLEO, COMB. NUCLEARES E ÁLCOOL.....	-0,08	0,31	0,30
PRODUTOS QUÍMICOS.....	-0,18	-0,40	-0,33
BORRACHA E PLÁSTICO.....	0,05	0,13	0,07
MINERAIS NÃO-METÁLICOS.....	0,02	-0,07	-0,02
METALURGIA BÁSICA.....	0,15	0,50	0,33
PRODUTOS DE METAL - EXCL. MÁQUINAS E EQUIPS.....	0,04	-0,40	-0,27
MÁQUINAS E EQUIPS - EXCL. ELÉTR., ELETRÔN., DE PRECISÃO E DE COMUN.....	0,00	-0,06	-0,24
MÁQUINAS E APARELHOS ELÉTR., ELETRÔN., DE PRECISÃO E DE COMUN.....	-0,01	-1,05	-1,26
FABRICAÇÃO DE MEIOS DE TRANSPORTE.....	-0,01	-0,56	-0,78
FABRICAÇÃO DE OUTROS PRODUTOS DA INDÚSTRIA DE TRANSFORMAÇÃO.....	0,07	-0,23	-0,18

FONTE: IBGE, DIRETORIA DE PESQUISAS, DEPARTAMENTO DE INDÚSTRIA.

(1) $C = \left(\frac{I}{G} - 100 \right) . K$, ONDE: C = PARTICIPAÇÃO DA ATIVIDADE NA FORMAÇÃO DO TOTAL DA TAXA DE CRESCIMENTO,

I = INDICADOR DA ATIVIDADE E K = PESO DA ATIVIDADE NO TOTAL DA INDÚSTRIA GERAL.

REGIÃO NORTE E CENTRO-OESTE
COMPOSIÇÃO DA TAXA DE CRESCIMENTO DOS PRINCIPAIS INDICADORES DO PESSOAL OCUPADO ASSALARIADO E DA FOLHA DE PAGAMENTO REAL
POR SEÇÕES E DIVISÕES DA INDÚSTRIA
OUTUBRO/2002

SEÇÕES E DIVISÕES	PESSOAL OCUPADO ASSALARIADO						FOLHA DE PAGAMENTO REAL					
	MÊS/MÊS (1)		MENSAL (2)		ACUMULADO (3)		MÊS/MÊS (1)		MENSAL (2)		ACUMULADO (3)	
	ÍNDICE	COMP. TAXA	ÍNDICE	COMP. TAXA	ÍNDICE	COMP. TAXA	ÍNDICE	COMP. TAXA	ÍNDICE	COMP. TAXA	ÍNDICE	COMP. TAXA
INDÚSTRIA GERAL	99,59	-0,40	105,15	5,15	100,92	0,92	99,89	-0,10	110,96	10,96	104,47	4,47
INDÚSTRIAS EXTRATIVAS.....	101,16	0,03	107,41	0,22	97,11	-0,08	101,61	0,09	109,05	0,55	96,64	-0,22
INDÚSTRIA DE TRANSFORMAÇÃO.....	99,54	-0,44	105,08	4,93	101,04	1,01	99,78	-0,20	111,08	10,40	105,04	4,70
ALIMENTOS E BEBIDAS.....	100,48	0,14	106,43	1,93	100,21	0,06	102,76	0,67	115,29	3,68	103,90	0,95
FUMO.....	103,84	0,00	96,42	-0,00	84,09	-0,00	117,11	0,00	93,84	-0,00	79,21	-0,00
TÊXTIL.....	95,05	-0,05	85,08	-0,19	84,92	-0,24	92,37	-0,06	98,67	-0,01	90,26	-0,11
VESTUÁRIO.....	104,44	0,24	113,36	0,70	105,53	0,27	110,11	0,28	132,04	0,84	103,50	0,09
CALÇADOS E COURO.....	114,15	0,22	103,87	0,07	105,43	0,09	92,55	-0,09	102,63	0,03	111,70	0,13
MADEIRA.....	99,71	-0,04	95,75	-0,76	92,18	-1,43	95,58	-0,48	101,20	0,13	96,67	-0,38
PAPEL E GRÁFICA.....	100,28	0,01	103,82	0,20	105,51	0,27	98,08	-0,13	109,68	0,70	112,26	0,87
COQUE, REFINO DE PETRÓLEO, COMB. NUCLEARES E ÁLCOOL.....	80,31	-0,94	170,49	1,67	180,56	1,91	93,09	-0,44	165,53	2,62	174,98	2,63
PRODUTOS QUÍMICOS.....	100,25	0,00	99,63	-0,01	99,03	-0,03	98,18	-0,08	93,82	-0,33	94,61	-0,27
BORRACHA E PLÁSTICO.....	100,07	0,00	101,67	0,05	104,18	0,12	97,21	-0,08	118,90	0,50	119,36	0,50
MINERAIS NÃO-METÁLICOS.....	96,49	-0,21	101,64	0,10	104,57	0,27	104,19	0,21	107,57	0,41	110,88	0,53
METALURGIA BÁSICA.....	98,58	-0,02	98,75	-0,02	98,57	-0,02	103,09	0,12	103,02	0,13	97,82	-0,10
PRODUTOS DE METAL - EXCL. MÁQUINAS E EQUIPS.....	99,28	-0,01	92,68	-0,22	92,68	-0,22	93,39	-0,23	97,31	-0,10	97,68	-0,08
MÁQUINAS E EQUIPS - EXCL. ELÉTR., ELETRÔN., DE PRECISÃO E DE COMUN.....	99,84	-0,00	117,44	0,31	109,46	0,16	85,61	-0,54	115,31	0,47	104,55	0,14
MÁQUINAS E APARELHOS ELÉTR., ELETRÔN., DE PRECISÃO E DE COMUN.....	103,43	0,21	114,23	0,85	98,82	-0,07	102,97	0,24	100,44	0,04	87,13	-1,26
FABRICAÇÃO DE MEIOS DE TRANSPORTE.....	100,07	0,00	108,43	0,26	109,05	0,26	104,28	0,23	117,29	0,93	125,61	1,16
FABRICAÇÃO DE OUTROS PRODUTOS DA INDÚSTRIA DE TRANSFORMAÇÃO.....	100,13	0,00	99,54	-0,01	89,76	-0,40	108,91	0,19	113,18	0,31	95,58	-0,11

FONTES: IBGE, DIRETORIA DE PESQUISAS, DEPARTAMENTO DE INDÚSTRIA.

NOTAS: (1)BASE: MÊS IMEDIATAMENTE ANTERIOR = 100

(2)BASE: IGUAL MÊS DO ANO ANTERIOR = 100

(3)BASE: IGUAL PERÍODO DO ANO ANTERIOR = 100

REGIÃO NORDESTE
COMPOSIÇÃO DA TAXA DE CRESCIMENTO DOS PRINCIPAIS INDICADORES DO PESSOAL OCUPADO ASSALARIADO E DA FOLHA DE PAGAMENTO REAL
POR SEÇÕES E DIVISÕES DA INDÚSTRIA
OUTUBRO/2002

SEÇÕES E DIVISÕES	PESSOAL OCUPADO ASSALARIADO						FOLHA DE PAGAMENTO REAL					
	MÊS/MÊS (1)		MENSAL (2)		ACUMULADO (3)		MÊS/MÊS (1)		MENSAL (2)		ACUMULADO (3)	
	ÍNDICE	COMP. TAXA	ÍNDICE	COMP. TAXA	ÍNDICE	COMP. TAXA	ÍNDICE	COMP. TAXA	ÍNDICE	COMP. TAXA	ÍNDICE	COMP. TAXA
INDÚSTRIA GERAL	100,30	0,30	100,73	0,73	100,34	0,34	101,48	1,48	103,15	3,15	100,68	0,68
INDÚSTRIAS EXTRATIVAS.....	100,56	0,02	100,26	0,00	100,65	0,02	96,35	-0,39	99,00	-0,10	93,90	-0,72
INDÚSTRIA DE TRANSFORMAÇÃO.....	100,29	0,28	100,75	0,72	100,33	0,31	102,10	1,87	103,65	3,26	101,60	1,41
ALIMENTOS E BEBIDAS.....	100,53	0,16	98,74	-0,40	101,92	0,56	106,67	1,46	101,98	0,46	102,07	0,43
FUMO.....	86,44	-0,07	122,00	0,08	137,68	0,17	94,99	-0,01	125,32	0,05	137,93	0,08
TÊXTIL.....	99,07	-0,08	96,40	-0,35	95,64	-0,45	99,05	-0,07	100,43	0,03	97,21	-0,23
VESTUÁRIO.....	100,23	0,02	95,86	-0,40	97,56	-0,24	100,73	0,03	101,85	0,09	98,69	-0,06
CALÇADOS E COURO.....	101,52	0,15	105,74	0,55	102,60	0,26	103,74	0,23	111,10	0,66	108,88	0,51
MADEIRA.....	101,31	0,01	83,55	-0,18	78,48	-0,27	101,62	0,00	83,58	-0,11	81,11	-0,13
PAPEL E GRÁFICA.....	99,52	-0,01	100,12	0,00	100,74	0,03	100,77	0,04	100,08	0,00	97,16	-0,17
COQUE, REFINO DE PETRÓLEO, COMB. NUCLEARES E ÁLCOOL.....	101,72	0,07	194,82	2,16	153,09	1,16	103,49	0,17	112,17	0,57	102,61	0,12
PRODUTOS QUÍMICOS.....	100,60	0,02	93,82	-0,26	92,82	-0,33	100,43	0,05	106,84	0,86	105,59	0,72
BORRACHA E PLÁSTICO.....	101,48	0,03	104,04	0,09	92,68	-0,19	99,01	-0,02	100,90	0,01	92,00	-0,18
MINERAIS NÃO-METÁLICOS.....	101,98	0,15	98,01	-0,15	96,01	-0,33	97,16	-0,17	100,56	0,03	95,26	-0,31
METALURGIA BÁSICA.....	99,03	-0,01	97,21	-0,04	98,87	-0,02	103,47	0,13	116,25	0,57	111,46	0,40
PRODUTOS DE METAL - EXCL. MÁQUINAS E EQUIPS.....	100,39	0,00	105,84	0,13	107,79	0,19	96,74	-0,07	107,53	0,15	111,92	0,23
MÁQUINAS E EQUIPS - EXCL. ELÉTR., ELETRÔN., DE PRECISÃO E DE COMUN....	92,72	-0,16	99,12	-0,01	108,61	0,19	101,63	0,05	104,35	0,15	105,58	0,19
MÁQUINAS E APARELHOS ELÉTR., ELETRÔN., DE PRECISÃO E DE COMUN....	99,76	-0,00	88,17	-0,21	90,59	-0,18	98,92	-0,02	91,16	-0,22	93,83	-0,15
FABRICAÇÃO DE MEIOS DE TRANSPORTE..	99,49	-0,00	93,22	-0,05	91,96	-0,07	101,45	0,01	94,56	-0,04	90,74	-0,07
FABRICAÇÃO DE OUTROS PRODUTOS DA INDÚSTRIA DE TRANSFORMAÇÃO.....	100,13	0,00	92,49	-0,20	94,82	-0,14	101,83	0,02	96,72	-0,05	102,20	0,03

FONTE: IBGE, DIRETORIA DE PESQUISAS, DEPARTAMENTO DE INDÚSTRIA.

NOTAS: (1)BASE: MÊS IMEDIATAMENTE ANTERIOR = 100

(2)BASE: IGUAL MÊS DO ANO ANTERIOR = 100

(3)BASE: IGUAL PERÍODO DO ANO ANTERIOR = 100

CEARÁ
COMPOSIÇÃO DA TAXA DE CRESCIMENTO DOS PRINCIPAIS INDICADORES DO PESSOAL OCUPADO ASSALARIADO E DA FOLHA DE PAGAMENTO REAL
POR SEÇÕES E DIVISÕES DA INDÚSTRIA
OUTUBRO/2002

SEÇÕES E DIVISÕES	PESSOAL OCUPADO ASSALARIADO						FOLHA DE PAGAMENTO REAL					
	MÊS/MÊS (1)		MENSAL (2)		ACUMULADO (3)		MÊS/MÊS (1)		MENSAL (2)		ACUMULADO (3)	
	ÍNDICE	COMP. TAXA	ÍNDICE	COMP. TAXA	ÍNDICE	COMP. TAXA	ÍNDICE	COMP. TAXA	ÍNDICE	COMP. TAXA	ÍNDICE	COMP. TAXA
INDÚSTRIA GERAL	99,65	-0,34	102,42	2,42	101,34	1,34	100,02	0,02	105,12	5,12	103,48	3,48
INDÚSTRIAS EXTRATIVAS.....	104,34	0,03	106,11	0,04	101,27	0,00	100,32	0,00	96,09	-0,02	97,30	-0,01
INDÚSTRIA DE TRANSFORMAÇÃO.....	99,62	-0,37	102,40	2,38	101,34	1,33	100,02	0,02	105,18	5,15	103,52	3,49
ALIMENTOS E BEBIDAS.....	100,03	0,00	101,71	0,35	103,95	0,81	103,49	0,72	103,46	0,75	106,03	1,28
FUMO.....	100,00	-0,00	92,59	-0,00	95,47	-0,00	98,70	-0,00	99,61	-0,00	102,43	0,00
TÊXTIL.....	98,06	-0,21	96,91	-0,35	96,13	-0,45	97,37	-0,41	105,09	0,79	95,44	-0,78
VESTUÁRIO.....	98,52	-0,24	98,49	-0,25	97,88	-0,36	98,37	-0,18	98,07	-0,22	98,90	-0,12
CALÇADOS E COURO.....	102,91	0,72	111,25	2,67	104,99	1,17	104,78	0,96	116,34	3,12	112,92	2,31
MADEIRA.....	104,61	0,02	79,87	-0,14	81,82	-0,13	104,78	0,01	83,46	-0,06	88,39	-0,04
PAPEL E GRÁFICA.....	100,82	0,02	100,29	0,00	106,17	0,18	95,81	-0,19	98,43	-0,07	105,03	0,24
COQUE, REFINO DE PETRÓLEO, COMB. NUCLEARES E ÁLCOOL.....	100,00	-0,00	92,34	-0,01	96,95	-0,00	84,74	-0,36	87,13	-0,31	87,96	-0,32
PRODUTOS QUÍMICOS.....	102,42	0,06	101,13	0,03	101,14	0,03	104,97	0,20	116,36	0,64	108,82	0,36
BORRACHA E PLÁSTICO.....	100,01	0,00	113,31	0,20	92,80	-0,11	96,18	-0,04	105,89	0,07	87,69	-0,16
MINERAIS NÃO-METÁLICOS.....	99,60	-0,02	100,72	0,05	97,21	-0,19	97,60	-0,14	103,62	0,22	101,06	0,06
METALURGIA BÁSICA.....	99,41	-0,00	107,47	0,08	113,89	0,14	105,76	0,09	110,03	0,16	117,58	0,26
PRODUTOS DE METAL - EXCL. MÁQUINAS E EQUIPS.....	98,62	-0,03	107,15	0,18	106,33	0,16	97,88	-0,06	107,44	0,21	111,18	0,31
MÁQUINAS E EQUIPS - EXCL. ELÉTR., ELETRÔN., DE PRECISÃO E DE COMUN...!	75,59	-0,74	97,42	-0,06	117,46	0,44	89,42	-0,42	115,13	0,49	117,13	0,59
MÁQUINAS E APARELHOS ELÉTR., ELETRÔN., DE PRECISÃO E DE COMUN...!	100,34	0,00	75,05	-0,34	79,52	-0,29	92,80	-0,09	69,02	-0,56	76,43	-0,42
FABRICAÇÃO DE MEIOS DE TRANSPORTE..!	102,54	0,01	105,41	0,03	104,98	0,03	100,40	0,00	95,10	-0,03	93,21	-0,04
FABRICAÇÃO DE OUTROS PRODUTOS DA INDÚSTRIA DE TRANSFORMAÇÃO.....!	101,53	0,03	96,91	-0,07	95,70	-0,10	98,10	-0,03	96,69	-0,05	98,94	-0,01

FONTE: IBGE, DIRETORIA DE PESQUISAS, DEPARTAMENTO DE INDÚSTRIA.

NOTAS: (1)BASE: MÊS IMEDIATAMENTE ANTERIOR = 100

(2)BASE: IGUAL MÊS DO ANO ANTERIOR = 100

(3)BASE: IGUAL PERÍODO DO ANO ANTERIOR = 100

PERNAMBUCO
COMPOSIÇÃO DA TAXA DE CRESCIMENTO DOS PRINCIPAIS INDICADORES DO PESSOAL OCUPADO ASSALARIADO E DA FOLHA DE PAGAMENTO REAL
POR SEÇÕES E DIVISÕES DA INDÚSTRIA
OUTUBRO/2002

SEÇÕES E DIVISÕES	PESSOAL OCUPADO ASSALARIADO						FOLHA DE PAGAMENTO REAL					
	MÊS/MÊS (1)		MENSAL (2)		ACUMULADO (3)		MÊS/MÊS (1)		MENSAL (2)		ACUMULADO (3)	
	ÍNDICE	COMP. TAXA	ÍNDICE	COMP. TAXA	ÍNDICE	COMP. TAXA	ÍNDICE	COMP. TAXA	ÍNDICE	COMP. TAXA	ÍNDICE	COMP. TAXA
INDÚSTRIA GERAL	101,82	1,82	99,21	-0,78	99,79	-0,20	101,84	1,84	101,60	1,60	100,33	0,33
INDÚSTRIAS EXTRATIVAS.....	101,57	0,01	87,47	-0,13	97,59	-0,02	95,70	-0,03	88,97	-0,09	97,75	-0,01
INDÚSTRIA DE TRANSFORMAÇÃO.....	101,83	1,81	99,34	-0,65	99,81	-0,18	101,89	1,88	101,71	1,69	100,36	0,35
ALIMENTOS E BEBIDAS.....	101,88	0,81	102,65	1,11	104,91	1,83	104,42	1,64	105,21	1,91	105,19	1,72
FUMO.....	100,00	-0,00	25,00	-0,01	28,57	-0,01	100,31	-0,00	15,82	-0,00	16,61	-0,00
TÊXTIL.....	98,70	-0,06	84,49	-0,82	86,46	-0,81	89,31	-0,48	90,21	-0,44	93,43	-0,30
VESTUÁRIO.....	102,86	0,24	100,94	0,08	94,26	-0,53	109,69	0,41	119,87	0,76	83,02	-0,86
CALÇADOS E COURO.....	103,00	0,05	73,13	-0,69	85,46	-0,39	100,55	0,00	62,73	-0,95	89,81	-0,25
MADEIRA.....	97,98	-0,00	99,42	-0,00	85,72	-0,08	97,97	-0,00	92,97	-0,01	86,33	-0,04
PAPEL E GRÁFICA.....	101,32	0,07	107,52	0,41	105,48	0,32	99,30	-0,06	107,85	0,63	100,42	0,03
COQUE, REFINO DE PETRÓLEO, COMB. NUCLEARES E ÁLCOOL.....	109,48	0,10	145,07	0,36	141,04	0,30	124,95	0,25	148,71	0,42	142,79	0,30
PRODUTOS QUÍMICOS.....	99,61	-0,02	100,88	0,04	98,18	-0,10	101,28	0,11	103,48	0,29	100,48	0,04
BORRACHA E PLÁSTICO.....	99,98	-0,00	93,40	-0,17	84,58	-0,50	97,00	-0,07	99,43	-0,01	93,77	-0,17
MINERAIS NÃO-METÁLICOS.....	106,28	0,63	100,30	0,03	100,89	0,09	98,81	-0,10	95,29	-0,44	96,59	-0,33
METALURGIA BÁSICA.....	98,78	-0,02	96,30	-0,07	100,14	0,00	103,15	0,16	112,00	0,58	110,74	0,56
PRODUTOS DE METAL - EXCL. MÁQUINAS E EQUIPS.....	100,92	0,02	111,19	0,30	114,90	0,44	101,33	0,04	100,33	0,01	107,43	0,22
MÁQUINAS E EQUIPS - EXCL. ELÉTR., ELETRÔN., DE PRECISÃO E DE COMUN....	98,81	-0,01	91,40	-0,14	92,79	-0,13	100,58	0,00	87,34	-0,23	76,32	-0,51
MÁQUINAS E APARELHOS ELÉTR., ELETRÔN., DE PRECISÃO E DE COMUN....	99,40	-0,02	88,87	-0,53	96,43	-0,17	98,30	-0,12	92,82	-0,55	99,25	-0,05
FABRICAÇÃO DE MEIOS DE TRANSPORTE..	99,54	-0,00	101,48	0,02	104,54	0,07	105,49	0,12	103,27	0,07	105,70	0,12
FABRICAÇÃO DE OUTROS PRODUTOS DA INDÚSTRIA DE TRANSFORMAÇÃO.....	100,79	0,01	79,53	-0,55	81,87	-0,51	98,01	-0,02	81,00	-0,34	93,12	-0,11

FONTE: IBGE, DIRETORIA DE PESQUISAS, DEPARTAMENTO DE INDÚSTRIA.

NOTAS: (1)BASE: MÊS IMEDIATAMENTE ANTERIOR = 100

(2)BASE: IGUAL MÊS DO ANO ANTERIOR = 100

(3)BASE: IGUAL PERÍODO DO ANO ANTERIOR = 100

BAHIA
COMPOSIÇÃO DA TAXA DE CRESCIMENTO DOS PRINCIPAIS INDICADORES DO PESSOAL OCUPADO ASSALARIADO E DA FOLHA DE PAGAMENTO REAL
POR SEÇÕES E DIVISÕES DA INDÚSTRIA
OUTUBRO/2002

SEÇÕES E DIVISÕES	PESSOAL OCUPADO ASSALARIADO						FOLHA DE PAGAMENTO REAL					
	MÊS/MÊS (1)		MENSAL (2)		ACUMULADO (3)		MÊS/MÊS (1)		MENSAL (2)		ACUMULADO (3)	
	ÍNDICE	COMP. TAXA	ÍNDICE	COMP. TAXA	ÍNDICE	COMP. TAXA	ÍNDICE	COMP. TAXA	ÍNDICE	COMP. TAXA	ÍNDICE	COMP. TAXA
INDÚSTRIA GERAL	99,02	-0,97	100,31	0,31	98,34	-1,65	99,90	-0,09	103,80	3,80	101,47	1,47
INDÚSTRIAS EXTRATIVAS.....	101,01	0,08	103,46	0,27	98,92	-0,08	103,00	0,39	103,80	0,51	99,18	-0,11
INDÚSTRIA DE TRANSFORMAÇÃO.....	98,84	-1,06	100,03	0,03	98,29	-1,56	99,43	-0,48	103,80	3,28	101,83	1,58
ALIMENTOS E BEBIDAS.....	99,52	-0,10	103,23	0,67	103,67	0,73	95,46	-0,47	101,41	0,14	108,64	0,80
FUMO.....	79,16	-0,41	139,56	0,45	153,56	0,78	85,90	-0,09	159,82	0,21	160,87	0,22
TÊXTIL.....	100,64	0,04	93,60	-0,43	95,74	-0,27	99,26	-0,01	82,04	-0,57	93,61	-0,19
VESTUÁRIO.....	98,75	-0,07	95,55	-0,26	94,39	-0,33	98,93	-0,01	98,68	-0,02	96,40	-0,06
CALÇADOS E COURO.....	99,81	-0,01	109,98	0,85	105,63	0,46	101,44	0,04	123,10	0,65	111,44	0,32
MADEIRA.....	97,83	-0,01	74,77	-0,28	51,82	-0,77	96,99	-0,01	77,48	-0,15	72,12	-0,20
PAPEL E GRÁFICA.....	98,84	-0,06	95,42	-0,25	95,85	-0,22	107,39	0,47	97,88	-0,15	93,55	-0,45
COQUE, REFINO DE PETRÓLEO, COMB. NUCLEARES E ÁLCOOL.....	78,83	-0,51	123,87	0,37	138,30	0,59	98,07	-0,15	92,79	-0,64	84,79	-1,50
PRODUTOS QUÍMICOS.....	98,95	-0,09	88,46	-1,19	87,23	-1,32	97,90	-0,60	106,35	1,76	107,36	2,04
BORRACHA E PLÁSTICO.....	101,42	0,06	102,18	0,09	93,12	-0,32	97,64	-0,06	100,04	0,00	92,20	-0,23
MINERAIS NÃO-METÁLICOS.....	102,38	0,16	101,87	0,13	88,57	-0,87	101,57	0,04	100,50	0,01	93,10	-0,20
METALURGIA BÁSICA.....	99,46	-0,01	99,65	-0,01	96,63	-0,12	104,49	0,30	126,26	1,54	112,85	0,73
PRODUTOS DE METAL - EXCL. MÁQUINAS E EQUIPS.....	102,01	0,07	114,56	0,50	115,83	0,54	90,49	-0,22	120,00	0,36	122,28	0,41
MÁQUINAS E EQUIPS - EXCL. ELÉTR., ELETRÔN., DE PRECISÃO E DE COMUN....	98,14	-0,07	92,08	-0,33	92,50	-0,32	104,18	0,23	102,24	0,13	98,35	-0,09
MÁQUINAS E APARELHOS ELÉTR., ELETRÔN., DE PRECISÃO E DE COMUN....	101,78	0,04	105,12	0,11	101,46	0,03	101,17	0,02	98,12	-0,04	95,56	-0,09
FABRICAÇÃO DE MEIOS DE TRANSPORTE..	96,55	-0,02	84,08	-0,14	89,43	-0,09	92,59	-0,02	88,36	-0,04	84,71	-0,06
FABRICAÇÃO DE OUTROS PRODUTOS DA INDÚSTRIA DE TRANSFORMAÇÃO.....	98,99	-0,03	93,22	-0,26	98,97	-0,03	104,51	0,07	105,18	0,08	110,39	0,15

FONTE: IBGE, DIRETORIA DE PESQUISAS, DEPARTAMENTO DE INDÚSTRIA.

NOTAS: (1)BASE: MÊS IMEDIATAMENTE ANTERIOR = 100

(2)BASE: IGUAL MÊS DO ANO ANTERIOR = 100

(3)BASE: IGUAL PERÍODO DO ANO ANTERIOR = 100

REGIÃO SUDESTE
COMPOSIÇÃO DA TAXA DE CRESCIMENTO DOS PRINCIPAIS INDICADORES DO PESSOAL OCUPADO ASSALARIADO E DA FOLHA DE PAGAMENTO REAL
POR SEÇÕES E DIVISÕES DA INDÚSTRIA
OUTUBRO/2002

SEÇÕES E DIVISÕES	PESSOAL OCUPADO ASSALARIADO						FOLHA DE PAGAMENTO REAL					
	MÊS/MÊS (1)		MENSAL (2)		ACUMULADO (3)		MÊS/MÊS (1)		MENSAL (2)		ACUMULADO (3)	
	ÍNDICE	COMP. TAXA	ÍNDICE	COMP. TAXA	ÍNDICE	COMP. TAXA	ÍNDICE	COMP. TAXA	ÍNDICE	COMP. TAXA	ÍNDICE	COMP. TAXA
INDÚSTRIA GERAL	100,42	0,42	97,93	-2,06	97,03	-2,96	99,79	-0,20	97,38	-2,61	95,98	-4,01
INDÚSTRIAS EXTRATIVAS.....	100,67	0,01	101,98	0,04	100,74	0,01	84,98	-0,82	109,27	0,38	107,28	0,30
INDÚSTRIA DE TRANSFORMAÇÃO.....	100,41	0,40	97,83	-2,11	96,94	-2,98	100,65	0,61	96,86	-3,00	95,48	-4,31
ALIMENTOS E BEBIDAS.....	100,14	0,02	108,71	1,18	105,54	0,73	102,45	0,26	110,36	1,02	104,74	0,44
FUMO.....	98,52	-0,00	92,28	-0,00	93,35	-0,00	147,88	0,07	165,79	0,09	99,40	-0,00
TÊXTIL.....	100,66	0,04	97,62	-0,14	97,49	-0,15	99,56	-0,01	93,69	-0,23	95,05	-0,17
VESTUÁRIO.....	100,44	0,02	90,82	-0,64	93,41	-0,45	100,65	0,01	89,70	-0,29	93,94	-0,15
CALÇADOS E COURO.....	100,59	0,01	94,66	-0,17	94,76	-0,16	101,82	0,02	97,52	-0,03	94,73	-0,07
MADEIRA.....	99,60	-0,00	101,52	0,02	97,09	-0,03	95,54	-0,03	100,75	0,00	97,85	-0,01
PAPEL E GRÁFICA.....	100,39	0,03	95,51	-0,35	97,91	-0,16	103,11	0,31	99,32	-0,06	96,35	-0,36
COQUE, REFINO DE PETRÓLEO, COMB. NUCLEARES E ÁLCOOL.....	94,62	-0,10	117,78	0,26	129,23	0,36	97,82	-0,04	112,06	0,23	113,68	0,23
PRODUTOS QUÍMICOS.....	98,97	-0,07	95,98	-0,27	96,29	-0,25	97,16	-0,27	92,82	-0,70	95,40	-0,44
BORRACHA E PLÁSTICO.....	101,53	0,08	93,88	-0,36	94,39	-0,33	101,15	0,06	102,82	0,14	100,87	0,04
MINERAIS NÃO-METÁLICOS.....	99,40	-0,03	94,52	-0,32	95,79	-0,25	101,09	0,05	96,56	-0,17	98,71	-0,06
METALURGIA BÁSICA.....	99,47	-0,02	101,49	0,07	100,26	0,01	102,48	0,16	109,21	0,56	105,93	0,37
PRODUTOS DE METAL - EXCL. MÁQUINAS E EQUIPS.....	101,95	0,13	96,50	-0,25	97,65	-0,16	101,09	0,05	88,79	-0,64	92,39	-0,42
MÁQUINAS E EQUIPS - EXCL. ELÉTR., ELETRÔN., DE PRECISÃO E DE COMUN...!	103,11	0,20	108,38	0,50	96,00	-0,25	99,99	-0,00	96,55	-0,25	93,74	-0,46
MÁQUINAS E APARELHOS ELÉTR., ELETRÔN., DE PRECISÃO E DE COMUN...!	99,58	-0,02	84,18	-1,03	83,15	-1,15	98,24	-0,11	80,10	-1,55	79,27	-1,73
FABRICAÇÃO DE MEIOS DE TRANSPORTE..!	100,53	0,04	97,27	-0,23	95,69	-0,37	99,90	-0,01	94,16	-0,85	92,06	-1,23
FABRICAÇÃO DE OUTROS PRODUTOS DA INDÚSTRIA DE TRANSFORMAÇÃO.....!	101,40	0,06	92,45	-0,35	93,04	-0,32	102,85	0,07	91,66	-0,24	91,28	-0,25

FONTE: IBGE, DIRETORIA DE PESQUISAS, DEPARTAMENTO DE INDÚSTRIA.

NOTAS: (1)BASE: MÊS IMEDIATAMENTE ANTERIOR = 100

(2)BASE: IGUAL MÊS DO ANO ANTERIOR = 100

(3)BASE: IGUAL PERÍODO DO ANO ANTERIOR = 100

MINAS GERAIS
COMPOSIÇÃO DA TAXA DE CRESCIMENTO DOS PRINCIPAIS INDICADORES DO PESSOAL OCUPADO ASSALARIADO E DA FOLHA DE PAGAMENTO REAL
POR SEÇÕES E DIVISÕES DA INDÚSTRIA
OUTUBRO/2002

SEÇÕES E DIVISÕES	PESSOAL OCUPADO ASSALARIADO						FOLHA DE PAGAMENTO REAL					
	MÊS/MÊS (1)		MENSAL (2)		ACUMULADO (3)		MÊS/MÊS (1)		MENSAL (2)		ACUMULADO (3)	
	ÍNDICE	COMP. TAXA	ÍNDICE	COMP. TAXA	ÍNDICE	COMP. TAXA	ÍNDICE	COMP. TAXA	ÍNDICE	COMP. TAXA	ÍNDICE	COMP. TAXA
INDÚSTRIA GERAL	100,40	0,40	98,85	-1,14	98,58	-1,41	103,88	3,88	102,81	2,81	99,58	-0,41
INDÚSTRIAS EXTRATIVAS.....	99,60	-0,02	105,41	0,33	103,83	0,23	101,67	0,16	105,83	0,54	107,42	0,68
INDÚSTRIA DE TRANSFORMAÇÃO.....	100,45	0,42	98,42	-1,47	98,23	-1,65	104,12	3,72	102,50	2,27	98,78	-1,09
ALIMENTOS E BEBIDAS.....	100,59	0,09	104,50	0,71	103,29	0,52	104,06	0,49	99,19	-0,10	96,65	-0,41
FUMO.....	98,06	-0,00	90,33	-0,02	96,19	-0,00	184,49	0,69	226,68	0,84	104,51	0,03
TÊXTIL.....	100,26	0,01	97,19	-0,19	96,92	-0,21	98,15	-0,07	97,03	-0,12	95,19	-0,20
VESTUÁRIO.....	100,53	0,04	103,51	0,28	99,84	-0,01	100,15	0,00	100,23	0,00	99,09	-0,02
CALÇADOS E COURO.....	101,91	0,07	97,36	-0,10	92,62	-0,29	97,92	-0,03	95,23	-0,09	90,70	-0,17
MADEIRA.....	99,87	-0,00	98,68	-0,01	96,01	-0,05	104,87	0,04	110,24	0,07	106,66	0,05
PAPEL E GRÁFICA.....	100,61	0,01	97,70	-0,07	96,48	-0,12	109,71	0,42	113,93	0,58	97,57	-0,10
COQUE, REFINO DE PETRÓLEO, COMB. NUCLEARES E ÁLCOOL.....	84,11	-0,32	138,44	0,47	144,40	0,52	104,32	0,11	152,99	0,98	134,09	0,64
PRODUTOS QUÍMICOS.....	99,94	-0,00	99,10	-0,04	97,97	-0,09	99,11	-0,04	102,10	0,09	99,23	-0,03
BORRACHA E PLÁSTICO.....	101,11	0,02	78,31	-0,61	85,24	-0,40	100,47	0,00	87,29	-0,27	97,67	-0,04
MINERAIS NÃO-METÁLICOS.....	98,01	-0,14	85,27	-1,18	90,79	-0,74	103,98	0,19	97,27	-0,13	97,87	-0,10
METALURGIA BÁSICA.....	99,32	-0,07	103,55	0,35	101,60	0,16	102,72	0,53	105,59	1,05	101,42	0,27
PRODUTOS DE METAL - EXCL. MÁQUINAS E EQUIPS.....	105,51	0,29	92,08	-0,47	105,75	0,29	99,99	-0,00	84,42	-0,77	110,35	0,39
MÁQUINAS E EQUIPS - EXCL. ELÉTR., ELETRÔN., DE PRECISÃO E DE COMUN...!	101,40	0,05	101,33	0,05	98,40	-0,06	92,41	-0,34	90,71	-0,42	100,33	0,01
MÁQUINAS E APARELHOS ELÉTR., ELETRÔN., DE PRECISÃO E DE COMUN...!	101,55	0,06	92,30	-0,34	92,41	-0,35	100,73	0,03	119,62	0,73	110,08	0,38
FABRICAÇÃO DE MEIOS DE TRANSPORTE..!	100,94	0,07	90,16	-0,80	89,77	-0,86	113,18	1,60	95,54	-0,63	88,01	-1,85
FABRICAÇÃO DE OUTROS PRODUTOS DA INDÚSTRIA DE TRANSFORMAÇÃO.....!	104,36	0,21	111,75	0,52	101,42	0,06	101,99	0,06	116,70	0,45	102,00	0,05

FONTES: IBGE, DIRETORIA DE PESQUISAS, DEPARTAMENTO DE INDÚSTRIA.

NOTAS: (1)BASE: MÊS IMEDIATAMENTE ANTERIOR = 100

(2)BASE: IGUAL MÊS DO ANO ANTERIOR = 100

(3)BASE: IGUAL PERÍODO DO ANO ANTERIOR = 100

ESPÍRITO SANTO
COMPOSIÇÃO DA TAXA DE CRESCIMENTO DOS PRINCIPAIS INDICADORES DO PESSOAL OCUPADO ASSALARIADO E DA FOLHA DE PAGAMENTO REAL
POR SEÇÕES E DIVISÕES DA INDÚSTRIA
OUTUBRO/2002

SEÇÕES E DIVISÕES	PESSOAL OCUPADO ASSALARIADO						FOLHA DE PAGAMENTO REAL					
	MÊS/MÊS (1)		MENSAL (2)		ACUMULADO (3)		MÊS/MÊS (1)		MENSAL (2)		ACUMULADO (3)	
	ÍNDICE	COMP. TAXA	ÍNDICE	COMP. TAXA	ÍNDICE	COMP. TAXA	ÍNDICE	COMP. TAXA	ÍNDICE	COMP. TAXA	ÍNDICE	COMP. TAXA
INDÚSTRIA GERAL	100,37	0,37	103,61	3,61	101,22	1,22	95,75	-4,24	103,86	3,86	103,22	3,22
INDÚSTRIAS EXTRATIVAS.....	100,51	0,04	93,81	-0,62	94,33	-0,58	85,40	-3,28	96,69	-0,71	98,11	-0,43
INDÚSTRIA DE TRANSFORMAÇÃO.....	100,36	0,32	104,71	4,24	102,02	1,81	98,76	-0,95	105,83	4,57	104,76	3,66
ALIMENTOS E BEBIDAS.....	103,46	0,58	111,98	1,93	99,62	-0,06	96,05	-0,47	93,61	-0,84	94,73	-0,69
TÊXTIL.....	101,27	0,02	110,33	0,18	81,47	-0,43	101,23	0,00	102,22	0,01	65,22	-0,42
VESTUÁRIO.....	100,06	0,00	102,90	0,42	107,04	0,95	99,80	-0,00	97,70	-0,11	113,67	0,54
CALÇADOS E COURO.....	97,85	-0,04	97,98	-0,04	92,88	-0,15	100,91	0,00	102,51	0,02	97,95	-0,01
MADEIRA.....	97,79	-0,06	115,28	0,39	104,48	0,12	100,58	0,00	119,48	0,25	110,99	0,14
PAPEL E GRÁFICA.....	99,94	-0,00	98,43	-0,06	101,84	0,07	102,68	0,18	102,62	0,19	103,36	0,26
COQUE, REFINO DE PETRÓLEO, COMB. NUCLEARES E ÁLCOOL.....	92,15	-0,10	164,63	0,48	120,72	0,18	93,81	-0,05	95,41	-0,04	107,48	0,05
PRODUTOS QUÍMICOS.....	90,52	-0,20	98,99	-0,02	90,84	-0,21	95,64	-0,12	115,72	0,39	107,84	0,21
BORRACHA E PLÁSTICO.....	100,12	0,00	105,58	0,12	103,84	0,08	104,66	0,05	107,10	0,09	107,45	0,09
MINERAIS NÃO-METÁLICOS.....	101,34	0,19	102,02	0,29	94,76	-0,80	103,43	0,32	106,13	0,61	97,82	-0,21
METALURGIA BÁSICA.....	99,53	-0,04	99,65	-0,03	104,16	0,43	97,52	-0,59	105,14	1,24	104,36	1,03
PRODUTOS DE METAL - EXCL. MÁQUINAS E EQUIPS.....	97,22	-0,19	103,79	0,25	130,60	1,67	101,67	0,09	147,32	2,06	161,03	2,27
MÁQUINAS E EQUIPS - EXCL. ELÉTR., ELÉTRÔN., DE PRECISÃO E DE COMUN....	103,17	0,09	104,44	0,13	107,73	0,22	81,71	-0,39	115,73	0,26	121,32	0,34
MÁQUINAS E APARELHOS ELÉTR., ELÉTRÔN., DE PRECISÃO E DE COMUN....	100,50	0,00	82,06	-0,13	89,75	-0,07	101,71	0,00	95,28	-0,03	96,92	-0,02
FABRICAÇÃO DE MEIOS DE TRANSPORTE..	101,64	0,02	87,04	-0,22	83,67	-0,28	102,34	0,01	95,02	-0,04	89,59	-0,10
FABRICAÇÃO DE OUTROS PRODUTOS DA INDÚSTRIA DE TRANSFORMAÇÃO.....	100,96	0,05	109,10	0,52	101,35	0,07	98,98	-0,03	115,94	0,49	105,56	0,17

FONTES: IBGE, DIRETORIA DE PESQUISAS, DEPARTAMENTO DE INDÚSTRIA.

NOTAS: (1)BASE: MÊS IMEDIATAMENTE ANTERIOR = 100

(2)BASE: IGUAL MÊS DO ANO ANTERIOR = 100

(3)BASE: IGUAL PERÍODO DO ANO ANTERIOR = 100

RIO DE JANEIRO
COMPOSIÇÃO DA TAXA DE CRESCIMENTO DOS PRINCIPAIS INDICADORES DO PESSOAL OCUPADO ASSALARIADO E DA FOLHA DE PAGAMENTO REAL
POR SEÇÕES E DIVISÕES DA INDÚSTRIA
OUTUBRO/2002

SEÇÕES E DIVISÕES	PESSOAL OCUPADO ASSALARIADO						FOLHA DE PAGAMENTO REAL					
	MÊS/MÊS (1)		MENSAL (2)		ACUMULADO (3)		MÊS/MÊS (1)		MENSAL (2)		ACUMULADO (3)	
	ÍNDICE	COMP. TAXA	ÍNDICE	COMP. TAXA	ÍNDICE	COMP. TAXA	ÍNDICE	COMP. TAXA	ÍNDICE	COMP. TAXA	ÍNDICE	COMP. TAXA
INDÚSTRIA GERAL	99,78	-0,21	96,98	-3,01	94,80	-5,19	94,45	-5,54	100,24	0,24	98,32	-1,67
INDÚSTRIAS EXTRATIVAS.....	102,89	0,14	105,52	0,25	101,39	0,06	78,05	-6,83	114,31	3,22	109,62	2,20
INDÚSTRIA DE TRANSFORMAÇÃO.....	99,62	-0,35	96,57	-3,26	94,49	-5,25	101,87	1,29	96,14	-2,98	94,96	-3,88
ALIMENTOS E BEBIDAS.....	99,80	-0,03	111,36	1,80	99,80	-0,03	99,28	-0,07	103,00	0,30	94,08	-0,60
FUMO.....	97,80	-0,00	94,58	-0,01	95,20	-0,01	93,51	-0,01	88,42	-0,03	102,14	0,00
TÊXTIL.....	101,02	0,03	93,47	-0,21	88,85	-0,36	100,11	0,00	92,36	-0,13	87,02	-0,22
VESTUÁRIO.....	101,39	0,17	90,36	-1,30	91,57	-1,11	100,10	0,00	87,68	-0,64	89,62	-0,52
CALÇADOS E COURO.....	98,31	-0,02	85,38	-0,25	93,29	-0,11	96,67	-0,02	104,11	0,02	93,29	-0,04
MADEIRA.....	97,79	-0,02	94,58	-0,06	93,62	-0,07	107,10	0,03	98,05	-0,01	90,13	-0,05
PAPEL E GRÁFICA.....	95,70	-0,27	84,41	-1,09	87,42	-0,91	106,39	0,29	86,87	-0,79	80,62	-1,22
COQUE, REFINO DE PETRÓLEO, COMB. NUCLEARES E ÁLCOOL.....	100,29	0,00	104,90	0,05	104,33	0,04	93,59	-0,22	94,80	-0,19	104,37	0,14
PRODUTOS QUÍMICOS.....	98,89	-0,11	103,70	0,34	100,77	0,07	100,18	0,01	108,07	0,75	99,72	-0,02
BORRACHA E PLÁSTICO.....	101,98	0,10	90,74	-0,55	89,02	-0,68	100,75	0,03	88,06	-0,65	94,13	-0,30
MINERAIS NÃO-METÁLICOS.....	99,30	-0,04	91,88	-0,50	91,65	-0,52	108,84	0,31	94,23	-0,25	95,07	-0,20
METALURGIA BÁSICA.....	97,22	-0,15	94,01	-0,34	94,61	-0,31	109,23	0,74	104,82	0,42	98,59	-0,13
PRODUTOS DE METAL - EXCL. MÁQUINAS E EQUIPS.....	99,04	-0,06	86,66	-1,00	93,55	-0,46	101,44	0,06	86,69	-0,69	98,11	-0,09
MÁQUINAS E EQUIPS - EXCL. ELÉTR., ELETRÔN., DE PRECISÃO E DE COMUN....	100,67	0,02	93,92	-0,23	91,21	-0,33	95,78	-0,16	93,77	-0,25	96,66	-0,13
MÁQUINAS E APARELHOS ELÉTR., ELETRÔN., DE PRECISÃO E DE COMUN....	99,36	-0,02	96,83	-0,11	86,63	-0,53	100,39	0,01	83,01	-0,62	82,18	-0,64
FABRICAÇÃO DE MEIOS DE TRANSPORTE..	101,16	0,06	109,97	0,46	106,54	0,28	104,68	0,24	97,95	-0,12	104,79	0,25
FABRICAÇÃO DE OUTROS PRODUTOS DA INDÚSTRIA DE TRANSFORMAÇÃO.....	100,10	0,00	94,90	-0,21	95,83	-0,17	101,30	0,02	95,32	-0,08	95,90	-0,07

FONTE: IBGE, DIRETORIA DE PESQUISAS, DEPARTAMENTO DE INDÚSTRIA.

NOTAS: (1)BASE: MÊS IMEDIATAMENTE ANTERIOR = 100

(2)BASE: IGUAL MÊS DO ANO ANTERIOR = 100

(3)BASE: IGUAL PERÍODO DO ANO ANTERIOR = 100

SÃO PAULO
COMPOSIÇÃO DA TAXA DE CRESCIMENTO DOS PRINCIPAIS INDICADORES DO PESSOAL OCUPADO ASSALARIADO E DA FOLHA DE PAGAMENTO REAL
POR SEÇÕES E DIVISÕES DA INDÚSTRIA
OUTUBRO/2002

SEÇÕES E DIVISÕES	PESSOAL OCUPADO ASSALARIADO						FOLHA DE PAGAMENTO REAL					
	MÊS/MÊS (1)		MENSAL (2)		ACUMULADO (3)		MÊS/MÊS (1)		MENSAL (2)		ACUMULADO (3)	
	ÍNDICE	COMP. TAXA	ÍNDICE	COMP. TAXA	ÍNDICE	COMP. TAXA	ÍNDICE	COMP. TAXA	ÍNDICE	COMP. TAXA	ÍNDICE	COMP. TAXA
INDÚSTRIA GERAL	100,53	0,53	97,61	-2,38	96,80	-3,19	100,04	0,04	95,94	-4,05	94,89	-5,10
INDÚSTRIAS EXTRATIVAS.....	101,26	0,00	94,10	-0,03	95,95	-0,02	97,58	-0,00	102,01	0,00	102,75	0,01
INDÚSTRIA DE TRANSFORMAÇÃO.....	100,52	0,52	97,63	-2,34	96,80	-3,17	100,05	0,05	95,91	-4,06	94,86	-5,11
ALIMENTOS E BEBIDAS.....	99,90	-0,01	109,49	1,18	107,87	0,95	102,81	0,30	114,56	1,35	108,65	0,76
FUMO.....	100,56	0,00	92,88	-0,00	85,57	-0,00	83,79	-0,00	85,06	-0,00	84,59	-0,00
TÊXTIL.....	100,74	0,04	97,93	-0,13	98,55	-0,09	99,77	-0,00	93,14	-0,26	95,79	-0,16
VESTUÁRIO.....	100,06	0,00	84,49	-0,83	90,02	-0,52	101,00	0,02	87,47	-0,30	93,09	-0,14
CALÇADOS E COURO.....	100,39	0,01	94,43	-0,18	95,66	-0,13	103,01	0,04	97,53	-0,03	95,63	-0,06
MADEIRA.....	99,93	-0,00	102,23	0,02	97,26	-0,03	92,71	-0,05	98,46	-0,01	96,45	-0,02
PAPEL E GRÁFICA.....	100,88	0,08	96,53	-0,32	99,30	-0,06	102,52	0,29	99,29	-0,08	97,33	-0,30
COQUE, REFINO DE PETRÓLEO, COMB. NUCLEARES E ÁLCOOL.....	97,14	-0,05	114,12	0,23	128,97	0,37	97,54	-0,05	110,33	0,17	112,47	0,18
PRODUTOS QUÍMICOS.....	98,90	-0,07	93,89	-0,44	95,16	-0,35	96,62	-0,36	90,27	-1,06	94,49	-0,59
BORRACHA E PLÁSTICO.....	101,53	0,10	95,91	-0,28	96,03	-0,27	101,20	0,07	105,65	0,32	101,85	0,10
MINERAIS NÃO-METÁLICOS.....	99,73	-0,01	98,25	-0,08	98,91	-0,05	99,72	-0,01	96,21	-0,19	99,29	-0,03
METALURGIA BÁSICA.....	100,13	0,00	102,00	0,06	100,23	0,00	101,13	0,04	115,11	0,48	113,48	0,43
PRODUTOS DE METAL - EXCL. MÁQUINAS E EQUIPS.....	101,83	0,13	98,70	-0,09	95,84	-0,31	101,18	0,06	88,44	-0,69	88,73	-0,67
MÁQUINAS E EQUIPS - EXCL. ELÉTR., ELETRÔN., DE PRECISÃO E DE COMUN...!	103,53	0,27	110,70	0,76	95,88	-0,31	101,09	0,09	97,13	-0,24	92,88	-0,60
MÁQUINAS E APARELHOS ELÉTR., ELETRÔN., DE PRECISÃO E DE COMUN...!	99,25	-0,04	81,99	-1,40	81,43	-1,51	97,86	-0,16	77,35	-2,09	77,21	-2,26
FABRICAÇÃO DE MEIOS DE TRANSPORTE..!	100,39	0,03	98,08	-0,18	96,41	-0,34	98,01	-0,32	93,77	-1,01	92,11	-1,37
FABRICAÇÃO DE OUTROS PRODUTOS DA INDÚSTRIA DE TRANSFORMAÇÃO.....!	100,70	0,03	86,52	-0,64	90,10	-0,47	103,30	0,09	87,18	-0,40	88,96	-0,34

FONTE: IBGE, DIRETORIA DE PESQUISAS, DEPARTAMENTO DE INDÚSTRIA.

NOTAS: (1)BASE: MÊS IMEDIATAMENTE ANTERIOR = 100

(2)BASE: IGUAL MÊS DO ANO ANTERIOR = 100

(3)BASE: IGUAL PERÍODO DO ANO ANTERIOR = 100

REGIÃO SUL
COMPOSIÇÃO DA TAXA DE CRESCIMENTO DOS PRINCIPAIS INDICADORES DO PESSOAL OCUPADO ASSALARIADO E DA FOLHA DE PAGAMENTO REAL
POR SEÇÕES E DIVISÕES DA INDÚSTRIA
OUTUBRO/2002

SEÇÕES E DIVISÕES	PESSOAL OCUPADO ASSALARIADO						FOLHA DE PAGAMENTO REAL					
	MÊS/MÊS (1)		MENSAL (2)		ACUMULADO (3)		MÊS/MÊS (1)		MENSAL (2)		ACUMULADO (3)	
	ÍNDICE	COMP. TAXA	ÍNDICE	COMP. TAXA	ÍNDICE	COMP. TAXA	ÍNDICE	COMP. TAXA	ÍNDICE	COMP. TAXA	ÍNDICE	COMP. TAXA
INDÚSTRIA GERAL	100,53	0,53	102,44	2,44	101,41	1,41	100,65	0,65	102,92	2,92	101,89	1,89
INDÚSTRIAS EXTRATIVAS.....	101,22	0,01	100,28	0,00	95,95	-0,04	101,03	0,01	93,64	-0,07	96,37	-0,04
INDÚSTRIA DE TRANSFORMAÇÃO.....	100,52	0,51	102,46	2,44	101,46	1,45	100,65	0,64	103,04	3,00	101,96	1,94
ALIMENTOS E BEBIDAS.....	100,64	0,10	104,17	0,70	104,99	0,82	99,76	-0,03	105,87	0,83	108,00	1,12
FUMO.....	86,00	-0,07	103,90	0,01	116,20	0,14	81,37	-0,21	104,38	0,03	112,17	0,13
TÊXTIL.....	99,97	-0,00	100,01	0,00	104,75	0,26	105,56	0,27	101,27	0,06	101,49	0,07
VESTUÁRIO.....	100,52	0,05	107,41	0,71	105,60	0,52	101,92	0,11	96,86	-0,20	98,18	-0,11
CALÇADOS E COURO.....	99,96	-0,00	102,59	0,31	99,29	-0,08	98,11	-0,15	105,94	0,46	103,45	0,26
MADEIRA.....	100,43	0,03	106,39	0,45	97,08	-0,22	101,43	0,07	110,19	0,51	99,19	-0,04
PAPEL E GRÁFICA.....	100,17	0,00	101,10	0,05	98,35	-0,08	101,84	0,11	108,35	0,49	98,28	-0,10
COQUE, REFINO DE PETRÓLEO, COMB. NUCLEARES E ÁLCOOL.....	86,28	-0,09	90,84	-0,05	107,14	0,04	85,15	-0,19	99,30	-0,00	110,12	0,11
PRODUTOS QUÍMICOS.....	100,90	0,01	99,97	-0,00	99,24	-0,01	99,13	-0,03	103,45	0,13	92,85	-0,32
BORRACHA E PLÁSTICO.....	102,00	0,09	105,23	0,24	105,80	0,25	102,35	0,11	101,01	0,04	103,64	0,16
MINERAIS NÃO-METÁLICOS.....	100,21	0,00	106,75	0,25	103,64	0,13	98,63	-0,05	103,68	0,13	102,29	0,08
METALURGIA BÁSICA.....	99,12	-0,01	98,46	-0,02	99,37	-0,01	104,60	0,13	112,63	0,35	110,10	0,28
PRODUTOS DE METAL - EXCL. MÁQUINAS E EQUIPS.....	101,38	0,07	96,42	-0,19	95,58	-0,24	101,88	0,10	102,20	0,12	100,07	0,00
MÁQUINAS E EQUIPS - EXCL. ELÉTR., ELETRÔN., DE PRECISÃO E DE COMUN...!	102,53	0,18	105,51	0,40	104,20	0,29	101,21	0,13	103,37	0,36	102,40	0,25
MÁQUINAS E APARELHOS ELÉTR., ELETRÔN., DE PRECISÃO E DE COMUN...!	101,18	0,04	101,93	0,07	98,58	-0,05	104,87	0,25	101,72	0,09	99,58	-0,02
FABRICAÇÃO DE MEIOS DE TRANSPORTE..!	99,20	-0,03	97,41	-0,11	97,64	-0,10	99,19	-0,06	98,83	-0,09	101,05	0,09
FABRICAÇÃO DE OUTROS PRODUTOS DA INDÚSTRIA DE TRANSFORMAÇÃO.....!	101,69	0,11	94,66	-0,39	97,19	-0,20	101,26	0,06	93,61	-0,36	98,93	-0,05

FONTE: IBGE, DIRETORIA DE PESQUISAS, DEPARTAMENTO DE INDÚSTRIA.

NOTAS: (1)BASE: MÊS IMEDIATAMENTE ANTERIOR = 100

(2)BASE: IGUAL MÊS DO ANO ANTERIOR = 100

(3)BASE: IGUAL PERÍODO DO ANO ANTERIOR = 100

PARANÁ
COMPOSIÇÃO DA TAXA DE CRESCIMENTO DOS PRINCIPAIS INDICADORES DO PESSOAL OCUPADO ASSALARIADO E DA FOLHA DE PAGAMENTO REAL
POR SEÇÕES E DIVISÕES DA INDÚSTRIA
OUTUBRO/2002

SEÇÕES E DIVISÕES	PESSOAL OCUPADO ASSALARIADO						FOLHA DE PAGAMENTO REAL					
	MÊS/MÊS (1)		MENSAL (2)		ACUMULADO (3)		MÊS/MÊS (1)		MENSAL (2)		ACUMULADO (3)	
	ÍNDICE	COMP. TAXA	ÍNDICE	COMP. TAXA	ÍNDICE	COMP. TAXA	ÍNDICE	COMP. TAXA	ÍNDICE	COMP. TAXA	ÍNDICE	COMP. TAXA
INDÚSTRIA GERAL	100,28	0,28	102,29	2,29	99,70	-0,29	100,28	0,28	103,65	3,65	99,32	-0,67
INDÚSTRIAS EXTRATIVAS.....	100,49	0,00	99,31	-0,00	96,09	-0,05	98,72	-0,01	99,76	-0,00	97,32	-0,02
INDÚSTRIA DE TRANSFORMAÇÃO.....	100,28	0,28	102,32	2,29	99,74	-0,24	100,29	0,29	103,69	3,65	99,33	-0,65
ALIMENTOS E BEBIDAS.....	100,23	0,05	106,94	1,43	109,00	1,77	100,40	0,07	105,27	0,91	108,28	1,36
FUMO.....	94,69	-0,00	89,28	-0,00	94,98	-0,00	137,70	0,02	99,06	-0,00	100,87	0,00
TÊXTIL.....	100,38	0,01	100,19	0,00	100,92	0,03	95,75	-0,11	90,96	-0,25	98,82	-0,03
VESTUÁRIO.....	99,04	-0,08	118,67	1,50	108,62	0,68	101,05	0,04	128,01	0,90	111,28	0,34
CALÇADOS E COURO.....	99,10	-0,01	85,15	-0,24	90,77	-0,15	103,53	0,02	82,48	-0,18	92,08	-0,07
MADEIRA.....	100,61	0,06	100,42	0,04	88,61	-1,41	103,08	0,27	107,05	0,63	93,43	-0,62
PAPEL E GRÁFICA.....	99,34	-0,05	104,04	0,31	101,63	0,12	101,95	0,18	122,27	1,77	100,59	0,04
COQUE, REFINO DE PETRÓLEO, COMB. NUCLEARES E ÁLCOOL.....	84,43	-0,34	88,95	-0,23	107,70	0,14	89,06	-0,33	98,56	-0,04	97,07	-0,08
PRODUTOS QUÍMICOS.....	101,35	0,04	98,07	-0,06	97,96	-0,06	96,51	-0,17	100,74	0,03	93,18	-0,34
BORRACHA E PLÁSTICO.....	100,99	0,03	101,69	0,06	104,50	0,15	100,08	0,00	94,52	-0,21	105,48	0,19
MINERAIS NÃO-METÁLICOS.....	101,58	0,07	114,67	0,66	110,97	0,47	99,56	-0,01	105,26	0,22	104,36	0,16
METALURGIA BÁSICA.....	99,77	-0,00	82,01	-0,22	83,67	-0,22	103,81	0,04	88,43	-0,14	93,19	-0,08
PRODUTOS DE METAL - EXCL. MÁQUINAS E EQUIPS.....	101,48	0,06	96,00	-0,20	93,90	-0,31	108,36	0,38	109,22	0,43	97,97	-0,09
MÁQUINAS E EQUIPS - EXCL. ELÉTR., ELETRÔN., DE PRECISÃO E DE COMUN...!	102,28	0,17	117,76	1,17	108,87	0,57	101,39	0,14	107,10	0,71	101,40	0,14
MÁQUINAS E APARELHOS ELÉTR., ELETRÔN., DE PRECISÃO E DE COMUN...!	101,52	0,06	110,25	0,43	100,74	0,03	94,56	-0,36	93,74	-0,43	93,05	-0,52
FABRICAÇÃO DE MEIOS DE TRANSPORTE..!	101,06	0,06	92,28	-0,52	90,44	-0,66	97,40	-0,33	103,01	0,38	98,19	-0,24
FABRICAÇÃO DE OUTROS PRODUTOS DA INDÚSTRIA DE TRANSFORMAÇÃO.....!	102,16	0,12	76,92	-1,81	82,37	-1,41	110,56	0,43	81,04	-1,08	85,26	-0,79

FONTE: IBGE, DIRETORIA DE PESQUISAS, DEPARTAMENTO DE INDÚSTRIA.

NOTAS: (1)BASE: MÊS IMEDIATAMENTE ANTERIOR = 100

(2)BASE: IGUAL MÊS DO ANO ANTERIOR = 100

(3)BASE: IGUAL PERÍODO DO ANO ANTERIOR = 100

SANTA CATARINA
COMPOSIÇÃO DA TAXA DE CRESCIMENTO DOS PRINCIPAIS INDICADORES DO PESSOAL OCUPADO ASSALARIADO E DA FOLHA DE PAGAMENTO REAL
POR SEÇÕES E DIVISÕES DA INDÚSTRIA
OUTUBRO/2002

SEÇÕES E DIVISÕES	PESSOAL OCUPADO ASSALARIADO						FOLHA DE PAGAMENTO REAL					
	MÊS/MÊS (1)		MENSAL (2)		ACUMULADO (3)		MÊS/MÊS (1)		MENSAL (2)		ACUMULADO (3)	
	ÍNDICE	COMP. TAXA	ÍNDICE	COMP. TAXA	ÍNDICE	COMP. TAXA	ÍNDICE	COMP. TAXA	ÍNDICE	COMP. TAXA	ÍNDICE	COMP. TAXA
INDÚSTRIA GERAL	100,91	0,91	104,55	4,55	104,46	4,46	102,03	2,03	100,87	0,87	102,65	2,65
INDÚSTRIAS EXTRATIVAS.....	100,83	0,01	97,85	-0,02	94,01	-0,08	103,77	0,07	86,76	-0,29	94,80	-0,11
INDÚSTRIA DE TRANSFORMAÇÃO.....	100,91	0,90	104,64	4,58	104,61	4,54	102,00	1,96	101,19	1,17	102,82	2,76
ALIMENTOS E BEBIDAS.....	100,11	0,01	105,58	0,83	110,79	1,56	95,44	-0,62	104,64	0,57	111,50	1,43
FUMO.....	95,54	-0,00	109,93	0,00	117,80	0,03	74,00	-0,09	75,50	-0,08	114,24	0,05
TÊXTIL.....	99,83	-0,01	100,57	0,07	106,98	0,82	108,02	0,97	104,44	0,54	103,21	0,39
VESTUÁRIO.....	101,28	0,25	106,84	1,30	106,53	1,21	101,95	0,28	92,56	-1,16	96,68	-0,49
CALÇADOS E COURO.....	98,78	-0,01	92,95	-0,11	98,06	-0,03	94,93	-0,04	88,92	-0,10	99,82	-0,00
MADEIRA.....	100,19	0,02	113,37	1,33	105,74	0,60	101,92	0,13	120,13	1,15	108,29	0,50
PAPEL E GRÁFICA.....	102,42	0,09	97,48	-0,10	95,59	-0,19	100,33	0,01	94,42	-0,27	94,99	-0,27
COQUE, REFINO DE PETRÓLEO, COMB. NUCLEARES E ÁLCOOL.....	102,10	0,00	91,50	-0,00	85,73	-0,00	99,38	-0,00	91,83	-0,00	82,52	-0,00
PRODUTOS QUÍMICOS.....	99,97	-0,00	104,37	0,04	96,84	-0,03	102,46	0,03	95,57	-0,05	95,48	-0,06
BORRACHA E PLÁSTICO.....	101,94	0,09	100,70	0,03	102,68	0,13	102,59	0,13	102,52	0,13	104,61	0,23
MINERAIS NÃO-METÁLICOS.....	99,45	-0,02	102,55	0,13	101,30	0,07	97,43	-0,16	102,71	0,16	101,44	0,09
METALURGIA BÁSICA.....	99,09	-0,02	104,33	0,11	104,01	0,11	105,83	0,27	116,00	0,68	108,77	0,38
PRODUTOS DE METAL - EXCL. MÁQUINAS E EQUIPS.....	104,41	0,15	106,84	0,23	96,13	-0,14	98,70	-0,03	96,38	-0,11	97,85	-0,06
MÁQUINAS E EQUIPS - EXCL. ELÉTR., ELETRÔN., DE PRECISÃO E DE COMUN...!	103,52	0,20	97,10	-0,18	98,96	-0,06	103,87	0,38	97,90	-0,22	100,01	0,00
MÁQUINAS E APARELHOS ELÉTR., ELETRÔN., DE PRECISÃO E DE COMUN...!	100,53	0,01	98,50	-0,05	98,36	-0,05	117,05	0,87	102,91	0,16	103,71	0,19
FABRICAÇÃO DE MEIOS DE TRANSPORTE..!	99,18	-0,02	105,04	0,12	107,02	0,16	101,52	0,05	93,19	-0,25	102,33	0,08
FABRICAÇÃO DE OUTROS PRODUTOS DA INDÚSTRIA DE TRANSFORMAÇÃO.....!	102,47	0,17	111,83	0,79	105,24	0,36	96,01	-0,23	100,26	0,01	105,30	0,29

FONTE: IBGE, DIRETORIA DE PESQUISAS, DEPARTAMENTO DE INDÚSTRIA.

NOTAS: (1)BASE: MÊS IMEDIATAMENTE ANTERIOR = 100

(2)BASE: IGUAL MÊS DO ANO ANTERIOR = 100

(3)BASE: IGUAL PERÍODO DO ANO ANTERIOR = 100

RIO GRANDE DO SUL
COMPOSIÇÃO DA TAXA DE CRESCIMENTO DOS PRINCIPAIS INDICADORES DO PESSOAL OCUPADO ASSALARIADO E DA FOLHA DE PAGAMENTO REAL
POR SEÇÕES E DIVISÕES DA INDÚSTRIA
OUTUBRO/2002

SEÇÕES E DIVISÕES	PESSOAL OCUPADO ASSALARIADO						FOLHA DE PAGAMENTO REAL					
	MÊS/MÊS (1)		MENSAL (2)		ACUMULADO (3)		MÊS/MÊS (1)		MENSAL (2)		ACUMULADO (3)	
	ÍNDICE	COMP. TAXA	ÍNDICE	COMP. TAXA	ÍNDICE	COMP. TAXA	ÍNDICE	COMP. TAXA	ÍNDICE	COMP. TAXA	ÍNDICE	COMP. TAXA
INDÚSTRIA GERAL	100,36	0,36	100,79	0,79	100,09	0,09	99,89	-0,10	104,00	4,00	103,23	3,23
INDÚSTRIAS EXTRATIVAS.....	102,82	0,01	105,92	0,03	99,16	-0,00	97,63	-0,01	105,44	0,03	98,98	-0,00
INDÚSTRIA DE TRANSFORMAÇÃO.....	100,34	0,34	100,76	0,76	100,10	0,10	99,91	-0,08	103,99	3,97	103,26	3,24
ALIMENTOS E BEBIDAS.....	101,46	0,22	100,69	0,10	97,52	-0,39	102,43	0,32	107,33	0,97	105,32	0,71
FUMO.....	85,17	-0,18	103,90	0,03	116,68	0,33	81,03	-0,46	108,73	0,16	112,29	0,30
TÊXTIL.....	100,19	0,00	96,53	-0,06	98,55	-0,02	102,55	0,03	94,55	-0,07	94,29	-0,08
VESTUÁRIO.....	99,22	-0,02	90,43	-0,28	95,49	-0,13	103,25	0,05	87,28	-0,26	91,64	-0,16
CALÇADOS E COURO.....	100,04	0,01	103,75	1,04	99,67	-0,08	98,05	-0,37	107,57	1,38	104,05	0,72
MADEIRA.....	100,89	0,01	99,81	-0,00	95,44	-0,10	93,98	-0,10	96,38	-0,06	98,67	-0,02
PAPEL E GRÁFICA.....	99,44	-0,02	100,61	0,02	96,92	-0,13	102,72	0,13	103,36	0,17	98,14	-0,09
COQUE, REFINO DE PETRÓLEO, COMB. NUCLEARES E ÁLCOOL.....	100,12	0,00	107,01	0,01	106,17	0,00	75,83	-0,23	101,61	0,01	155,05	0,34
PRODUTOS QUÍMICOS.....	100,84	0,02	100,13	0,00	101,08	0,02	100,21	0,01	106,67	0,36	92,22	-0,50
BORRACHA E PLÁSTICO.....	102,50	0,13	110,66	0,52	108,97	0,42	103,31	0,16	103,32	0,17	101,93	0,09
MINERAIS NÃO-METÁLICOS.....	99,65	-0,00	104,15	0,08	98,55	-0,02	100,61	0,00	103,57	0,05	101,15	0,01
METALURGIA BÁSICA.....	98,89	-0,01	98,85	-0,01	101,70	0,02	103,36	0,10	116,59	0,46	117,56	0,48
PRODUTOS DE METAL - EXCL. MÁQUINAS E EQUIPS.....	100,01	0,00	92,49	-0,54	96,15	-0,27	100,10	0,00	101,00	0,08	101,65	0,13
MÁQUINAS E EQUIPS - EXCL. ELÉTR., ELETRÔN., DE PRECISÃO E DE COMUN...!	102,11	0,18	104,43	0,37	104,91	0,40	99,37	-0,07	104,99	0,56	104,75	0,53
MÁQUINAS E APARELHOS ELÉTR., ELETRÔN., DE PRECISÃO E DE COMUN...!	101,41	0,05	98,60	-0,05	97,14	-0,10	105,41	0,24	109,32	0,42	104,07	0,18
FABRICAÇÃO DE MEIOS DE TRANSPORTE..!	97,68	-0,11	98,93	-0,05	100,68	0,03	100,43	0,03	96,52	-0,32	103,97	0,35
FABRICAÇÃO DE OUTROS PRODUTOS DA INDÚSTRIA DE TRANSFORMAÇÃO.....!	100,79	0,05	94,14	-0,45	101,79	0,13	100,50	0,02	97,44	-0,15	103,84	0,22

FONTE: IBGE, DIRETORIA DE PESQUISAS, DEPARTAMENTO DE INDÚSTRIA.

NOTAS: (1)BASE: MÊS IMEDIATAMENTE ANTERIOR = 100

(2)BASE: IGUAL MÊS DO ANO ANTERIOR = 100

(3)BASE: IGUAL PERÍODO DO ANO ANTERIOR = 100

Se o assunto é Brasil, procure o IBGE

O IBGE põe à disposição da sociedade milhares de informações de natureza estatística (demográfica, social e econômica), geográfica, cartográfica, geodésica e ambiental, que permitem conhecer a realidade física, humana, social e econômica do País.

ATENDIMENTO TELEFÔNICO

Ligação Direta Gratuita: 0800-218181

INTERNET

<http://www.ibge.gov.br>
<http://www.ibge.org>

PONTOS DE ATENDIMENTO

Rio de Janeiro

Centro de Documentação e Disseminação de Informações - CDDI
Rua General Canabarro, 706 - 20271-201 - Maracanã
Fax: (021)569-1103

Livraria do IBGE

Avenida Franklin Roosevelt, 146 - loja - 20021-120 - Castelo
Tel.: (021)220-9147
Avenida Beira Mar, 436 - 2º andar - 20201-060 - Castelo
Tel.: (021)210-1250 Ramais: 41 / 420 / 422 / 425 e 427
Fax: (021)240-0012

Norte

RO - Porto Velho - Rua Tenreiro Aranhã, 2643 - Centro - 78900-750
Telefax: (069)221-3658

AC - Rio Branco - Rua Benjamin Constant, 506 - Centro - 69900-160
Tels.: (068)224-1540/1490 - Ramal 6; Fax: (068)224-1382

AM - Manaus - Rua Afonso Pena, 38 - Centro - 69020-160
Telefax: (092)232-1372 PABX: (092) 633-2433 Ramais 48 e 49

RR - Boa Vista - Av. Getúlio Vargas, 76-E - Centro - 69301-031
Tel.: (095)224-4103 - Ramal 22 Telefax: (095)623-9399

PA - Belém - Av. Gentil Bittencourt, 418 - Batista Campos
66035-340 - Tel.: (091)242-0234; Fax: (091)241-1440

AP - Macapá - R. Leopoldo Machado, 2466 - Bairro Central
68908-120 - Telefax: (096)223-2696

TO - Palmas - ACSE 01 - Conjunto 03 - Lote 6/8 - Centro
77100-040 - Tel.: (063)215-1907 - Ramal 308; Fax: (063)215-1829

Nordeste

MA - São Luís - Av. Silva Maia, 131 - Praça Deodoro - 65020-570
Tel.: (098)221-5121; Fax: (098)232-3226

PI - Teresina - Rua Simplício Mendes, 436 - Centro - 64000-110
Tel.: (086)221-4161; Fax: (086)221-6308

CE - Fortaleza - Av. 13 de Maio, 2901 - Benfica - 60040-531
Tel.: (085)243-6941 Fax: (085)281-3353

RN - Natal - Av. Prudente de Moraes, 161 - Petrópolis - 59020-400
Tel.: (084)211-5310 - Ramal 13 Fax: (084)221-3025

PB - João Pessoa - Rua Irineu Pinto, 94 - Centro - 68010-100
Tel.: (083)241-1560 - Ramal 219 e 220 Fax: (083)241-7255

PE - Recife - Rua do Hospício, 387 - 4º andar - Boa Vista - 50050-050
Tel.: (081)231-0811 - Ramal 215; Telefax: (081)423-0056 / 423-0355
Ramais 215 e 224

AL - Maceió - Praça dos Palmeiros, s/nº - Edifício do INAMPS 3º e 4º and
57020-000 - Tel.: (082)221-2385 221-1531; Fax: (082)326-1754

SE - Aracaju - Rua Riachuelo, 1017 - Térreo - São José - 49015-160
Telefax: (079)222-3122 / 8197 / 8198

BA - Salvador - Av. Estados Unidos, 476 - 4º andar - Comércio
Edifício Sesquicentenário - 40013-900 - Tel.: (071)243-9277 - Ramais
2005 e 2008; Telefax: (071)241-2502

Sudeste

MG - Belo Horizonte - Rua Oliveira, 523 - 1º andar - Cruzeiro
30310-150 - Tel.: (031)223-0554 - Ramais 1112 e 1113
Telefax: (031)223-3381

ES - Vitória - Avenida dos Navegantes, 675 - 9º andar - Enseada do
Suá - 29056-900 - Tel: (027) 324-4016; Fax: (027) 325-3857

SP - São Paulo - Rua Urussuí, 93 - 3º andar - Itaim Bibi - 04542-050
Tels.: (011)822-2106 / 0077 - Ramal 281; Fax: (011)822-5264

Sul

PR - Curitiba - Alameda Dr. Carlos de Carvalho, 625 - Térreo - Centro
80430-180 - Tel.: (041) 322-5500 - Ramais 253 e 254;
Telefax: (041)222-5764

SC - Florianópolis - Rua Victor Meirelles, 170 - Centro - 88010-440
PABX: (048)224-0733 - Ramais 155, 144 e 140
Telefax: (048)222-0369

RS - Porto Alegre - Avenida Augusto de Carvalho, 1205 - Térreo
Praia de Belas - 90010-390 - Tel.: (051)228-6444 - Ramais 211, 213
e 225; Fax: (051)228-8507; Telefax: (051)228-6444 - Ramal 212

Centro-Oeste

MS - Campo Grande - Rua Barão do Rio Branco, 1431 - Centro
79002-174 - Tels.: (067)721-1163/1902/1525 - Ramais 32 e 42;
Fax: (067)721-1520

MT - Cuiabá - Avenida Tenente Coronel Duarte, 407 - 1º / 2º andares
Centro - 78005-750 - Tels: (065)623-7121 / 7255
Fax: (065)623-0573

GO - Goiânia - Avenida Tocantins, 675 - Setor Central - 74015-010
Tel.: (062)223-3121; Telefax: (062)223-3106

DF - Brasília - SDS - Ed. Venâncio II - BI H - Quadra 06 / 1º andar
70393-900 - Tels.: (061)223-1359 / 321-7702 - Ramal 124;
Fax: (061)226-9106

O IBGE possui, ainda, agências localizadas nos principais municípios.

