

# **Indicadores IBGE**

## **Levantamento Sistemático da Produção Agrícola**

### **Estatística da Produção Agrícola**

**dezembro 2025**

**Publicado em 15/01/2026 às 9 horas**

**Indicadores IBGE**

Presidente da República  
**Luiz Inácio Lula da Silva**

Ministra do Planejamento e Orçamento  
**Simone Nassar Tebet**

## **INSTITUTO BRASILEIRO DE GEOGRAFIA E ESTATÍSTICA - IBGE**

Presidente  
**Marcio Pochmann**

Diretora-Executiva  
**Flávia Vinhaes Santos**

### **ÓRGÃOS ESPECÍFICOS SINGULARES**

Diretoria de Pesquisas  
**Gustavo Junger da Silva**

Diretoria de Geociências  
**Maria do Carmo Dias Bueno**

Diretoria de Tecnologia da Informação  
**Marcos Vinicius Ferreira Mazoni**

Centro de Documentação e Disseminação de Informações  
**José Daniel Castro da Silva**

Escola Nacional de Ciências Estatísticas  
**Jorge Abrahão de Castro**

### **UNIDADE RESPONSÁVEL**

Diretoria de Pesquisas

Coordenação de Estatísticas Agropecuárias  
**Vando da Paz Nascimento**

### **EQUIPE de ANÁLISE**

Carlos Antonio Almeida Barradas

Alexandre Pires Mata

Carlos Alfredo Barreto Guedes

Henrique Noronha Figueiredo

Adriana Helena Gama dos Santos

Winicius Lima Wagner

João Francisco Severo

Plano de divulgação:

### **Trabalho e Rendimento**

Pesquisa mensal de emprego \*

Pesquisa nacional por amostra de domicílios contínua

### **Agropecuária**

Levantamento Sistemático da Produção Agrícola, Estatística da produção agrícola\*\*

Estatística da produção pecuária\*\*

### **Indústria**

Pesquisa industrial mensal: produção física Brasil

Pesquisa industrial mensal: produção física regional

Pesquisa industrial mensal: emprego e salário \*\*\*

### **Comércio**

Pesquisa mensal de comércio

### **Serviços**

Pesquisa mensal de serviços

### **Índices, preços e custos**

Índice de preços ao produtor – indústrias de transformação

Sistema nacional de índices de preços ao consumidor: IPCA-E

Sistema nacional de índices de preços ao consumidor: INPC - IPCA  
Sistema nacional de pesquisa de custos e índices da construção civil

### **Contas nacionais trimestrais**

Contas nacionais trimestrais: indicadores de volume e valores correntes

\*O último fascículo divulgado corresponde a fevereiro de 2016.

\*\*Continuação de: Estatística da produção agropecuária, a partir de janeiro de 2006. A produção agrícola é composta do Levantamento Sistemático da Produção Agrícola. A produção pecuária é composta da Pesquisa Trimestral do Abate de Animais, da Pesquisa Trimestral do Leite, da Pesquisa Trimestral do Couro e da Produção de Ovos de Galinha. Iniciado em 1982, com a divulgação de indicadores sobre trabalho e rendimento, indústria e preços, o periódico **Indicadores IBGE** passou a incorporar, no decorrer das décadas seguintes, informações sobre a agropecuária, contas nacionais trimestrais e serviços, visando contemplar as variadas demandas por estatísticas conjunturais para o País. Outros temas poderão ser abarcados futuramente, de acordo com as necessidades de informação identificadas. O periódico é subdividido em fascículos por temas específicos, que incluem tabelas de resultados, comentários e notas metodológicas. As informações apresentadas estão disponíveis em diferentes níveis geográficos: nacional, regional e metropolitano, variando por fascículo.

\*\*\*O último fascículo divulgado corresponde a dezembro de 2015.

## **Sumário**

|                                                                                                                         |     |
|-------------------------------------------------------------------------------------------------------------------------|-----|
| <b>1- PRODUÇÃO AGRÍCOLA 2025</b>                                                                                        | 04  |
| 1.1 – Estimativas de dezembro de 2025 em relação a novembro de 2025                                                     | 04  |
| 1.2 – Estimativas de dezembro de 2025 em relação à safra de 2024                                                        | 37  |
| <b>2 – PRODUÇÃO AGRÍCOLA 2026</b>                                                                                       |     |
| 2.1- 3º Prognóstico da safra de 2026                                                                                    | 38  |
| <b>TABELAS DE RESULTADOS – PRODUÇÃO AGRÍCOLA 2025</b>                                                                   |     |
| 1- Área de cereais, leguminosas e oleaginosas- comparação entre as safras 2024 e 2025- Brasil e Grandes Regiões         | 57  |
| 2- Produção de cereais, leguminosas e oleaginosas- comparação entre as safras 2024 e 2025- Brasil e Grandes Regiões     | 58  |
| 3- Área e produção de cereais, leguminosas e oleaginosas – Brasil, Grandes Regiões e Unidades da Federação – safra 2025 | 59  |
| 4- Área e produção de cereais, leguminosas e oleaginosas- segundo os produtos agrícolas – Brasil- safra 2025            | 60  |
| 5- Área, produção e rendimento médio – confronto entre as estimativas de dezembro e de novembro de 2025- Brasil         | 61  |
| 6- Área, produção e rendimento médio – confronto entre a safra de 2025 e a estimativa para a safra de 2026 – Brasil     | 62  |
| <b>PRODUTOS</b>                                                                                                         |     |
| Algodão herbáceo (em caroço)                                                                                            | 63  |
| Arroz (em casca)                                                                                                        | 65  |
| Banana                                                                                                                  | 68  |
| Batata-inglesa – total                                                                                                  | 71  |
| Batata-inglesa- 1ª safra                                                                                                | 73  |
| Batata-inglesa- 2ª safra                                                                                                | 75  |
| Batata-inglesa- 3ª safra                                                                                                | 77  |
| Cacau (em amêndoa)                                                                                                      | 78  |
| Café (em grão) – total                                                                                                  | 80  |
| Café (em grão) – arábica                                                                                                | 82  |
| Café (em grão) – canephora                                                                                              | 84  |
| Cana-de-açúcar                                                                                                          | 86  |
| Castanha-de-caju                                                                                                        | 89  |
| Feijão (em grão) – total                                                                                                | 91  |
| Feijão (em grão)- 1ª safra                                                                                              | 94  |
| Feijão (em grão)- 2ª safra                                                                                              | 97  |
| Feijão (em grão)- 3ª safra                                                                                              | 100 |
| Fumo (em folha)                                                                                                         | 102 |
| Laranja                                                                                                                 | 104 |
| Mandioca                                                                                                                | 107 |
| Milho (em grão)- total                                                                                                  | 110 |
| Milho (em grão)- 1ª safra                                                                                               | 113 |
| Milho (em grão)- 2ª safra                                                                                               | 116 |

|                                                                                                                          |     |
|--------------------------------------------------------------------------------------------------------------------------|-----|
| Soja (em grão)                                                                                                           | 119 |
| Sorgo (em grão)                                                                                                          | 122 |
| Tomate                                                                                                                   | 124 |
| Trigo (em grão)                                                                                                          | 127 |
| Uva                                                                                                                      | 129 |
| <b>TABELAS DE RESULTADO – 3º PROGNÓSTICO DA SAFRA 2026</b>                                                               |     |
| 7- Produção de cereais, leguminosas e oleaginosas                                                                        | 131 |
| 8- Área de cereais, leguminosas e oleaginosas – comparação entre as safras de 2025 e 2026 – Brasil e Grandes Regiões     | 132 |
| 9- Produção de cereais, leguminosas e oleaginosas – comparação entre as safras de 2025 e 2026 – Brasil e Grandes Regiões | 133 |
| 10- Produção dos principais produtos da safra 2025 – comparativo entre a safra 2025 e as estimativas para a safra 2026   | 134 |
| 11- Produção dos principais produtos da safra 2025 – comparativo entre Prognósticos para a safra 2026                    | 135 |
| <b>PRODUTOS</b>                                                                                                          |     |
| Algodão herbáceo (em caroço)                                                                                             | 136 |
| Amendoim (em casca) 1ª safra                                                                                             | 138 |
| Amendoim (em casca) 2ª safra                                                                                             | 140 |
| Arroz (em casca)                                                                                                         | 142 |
| Aveia                                                                                                                    | 145 |
| Café arábica                                                                                                             | 146 |
| Café canephora                                                                                                           | 148 |
| Centeio                                                                                                                  | 150 |
| Cevada                                                                                                                   | 151 |
| Canola                                                                                                                   | 152 |
| Feijão (em grão) 1ª safra                                                                                                | 153 |
| Feijão (em grão) 2ª safra                                                                                                | 156 |
| Feijão (em grão) 3ª safra                                                                                                | 159 |
| Gergelim                                                                                                                 | 161 |
| Girassol                                                                                                                 | 162 |
| Mamona                                                                                                                   | 163 |
| Milho (em grão) 1ª safra                                                                                                 | 164 |
| Milho (em grão) 2ª safra                                                                                                 | 167 |
| Soja (em grão)                                                                                                           | 170 |
| Sorgo (em grão) 1ª safra                                                                                                 | 173 |
| Trigo (em grão) 1ª safra                                                                                                 | 175 |
| Triticale (em grão) 1ª safra                                                                                             | 177 |

## 1 – PRODUÇÃO AGRÍCOLA 2025

### 1.1- Estimativas de dezembro em relação a novembro de 2025

A estimativa de dezembro de 2025 para a safra nacional de cereais, leguminosas e oleaginosas<sup>1</sup> foi de **346,1 milhões de toneladas**<sup>2</sup>, 18,2% maior que a obtida em 2024 (292,7 milhões de toneladas), crescimento de 53,4 milhões de toneladas, sendo recorde da série histórica do IBGE. Em relação ao mês anterior, houve aumento de 196,1 mil de toneladas (0,1%). A área a ser colhida foi de 81,6 milhões de hectares, apresentando aumento de 2,5 milhões de hectares frente à área colhida em 2024, crescimento anual de 3,2%. Em relação ao mês anterior, a área a ser colhida apresentou aumento de 58 531 hectares (0,1%).

O arroz, o milho e a soja são os três principais produtos deste grupo, que, somados, representaram 92,7% da estimativa da produção e respondem por 87,9% da área a ser colhida. Em relação ao ano anterior, houve acréscimos de 5,7% na área a ser colhida do algodão herbáceo (em caroço); de 11,1% na do arroz em casca; de 3,7% na da soja; de 4,3% na do milho (declínio de 5,8% no milho 1ª safra e crescimento de 7,1% no milho 2ª safra); e de 15,6% na do sorgo; ocorrendo declínios de 7,2% na do feijão e de 18,2% na do trigo. No que se refere à produção, ocorrem acréscimos de 11,4% para o algodão herbáceo (em caroço); de 19,4% para o arroz em casca; de 14,6% para a soja; de 23,6% para o milho (crescimento de 12,3% para o milho 1ª safra e de 26,4% para o milho 2ª safra); de 35,5% para o sorgo; de 3,7% para o trigo; e para o feijão, ocorreu decréscimo de 2,7%.

Para a **soja**, a estimativa de produção foi de **166,1 milhões de toneladas**. Quanto ao **milho**, a estimativa foi de **141,7 milhões de toneladas** (25,7 milhões de toneladas de milho na 1ª safra e 116,0 milhões de toneladas de milho na 2ª safra). A produção do **arroz** (em casca) foi estimada em **12,7 milhões de toneladas**; a do **trigo** em **7,8 milhões de toneladas**; a do **algodão herbáceo (em caroço)** em **9,9 milhões de toneladas**; e a do **sorgo** em **5,4 milhões de toneladas**.

A estimativa da produção de cereais, leguminosas e oleaginosas apresentou variação anual positiva para todas as Regiões Geográficas: Centro-Oeste (23,6%), Sul (10,2%), Sudeste (20,5%), Nordeste (7,6%) e Norte (22,7%). Quanto à variação mensal, apresentaram crescimentos a Região Norte (0,7%) e a Sudeste (0,8%). A Centro-Oeste apresentou estabilidade (0,0%), enquanto a Sul (-0,1%) e a Nordeste (-0,1%) apresentaram declínios.

| Tabela 1. Produção e variação anual - Brasil e Grandes Regiões |                   |                   |             |
|----------------------------------------------------------------|-------------------|-------------------|-------------|
| Grande Região                                                  | Produção 2024 (t) | Produção 2025 (t) | Varição (%) |
| Brasil                                                         | 292.705.861       | 346.098.824       | 18,2        |
| Centro-Oeste                                                   | 144.566.392       | 178.641.397       | 23,6        |
| Sul                                                            | 78.342.460        | 86.296.876        | 10,2        |
| Sudeste                                                        | 25.816.536        | 31.105.103        | 20,5        |
| Nordeste                                                       | 25.792.907        | 27.744.033        | 7,6         |
| Norte                                                          | 18.187.566        | 22.311.415        | 22,7        |

Fonte: IBGE, Diretoria de Pesquisas, Coordenação de Estatísticas Agropecuárias, Levantamento Sistemático da Produção Agrícola - dezembro/2025.

<sup>1</sup> Produtos: algodão herbáceo (caroço de algodão), amendoim (em casca), arroz (em casca), feijão (em grão), mamona (em baga), milho (em grão), soja (em grão), aveia (em grão), centeio (em grão), cevada (em grão), girassol (em grão), sorgo (em grão), trigo (em grão) e triticale (em grão).

<sup>2</sup> Em atenção às demandas dos usuários de informação de safra, os levantamentos de Cereais, leguminosas e oleaginosas foram realizados em estreita colaboração com a Companhia Nacional de Abastecimento - Conab, órgão do Ministério da Agricultura e Pecuária – MAPA, continuando um processo de harmonização das estimativas oficiais de safra, iniciado em outubro de 2007, das principais lavouras brasileiras.

Em relação a novembro, houve aumentos nas estimativas da produção da laranja (13,0% ou 1 805 450 t), da batata 3ª safra (7,9% ou 80 651 t), da uva (5,4% ou 113 492 t), da cevada (4,2% ou 25 478 t), do feijão 3ª safra (1,8% ou 13 889 t), do café canéfora (1,5% ou 18 058 t), da cana-de-açúcar (0,9% ou 5 936 175 t), do arroz (0,5% ou 66 246 t), do milho 2ª safra (0,1% ou 141 052 t), do café arábica (0,1% ou 2 045 t), do sorgo (0,1% ou 3 807 t), da batata 2ª safra (0,1% ou 953 t), da soja (0,1% ou 96 293 t), bem como declínios da castanha-de-caju (8,0% ou -10 924 t), da mandioca (-3,7% ou -755 794 t), do trigo (-1,3% ou -105 072 t), da aveia (-1,0% ou -15 310 t), da batata 1ª safra (-0,4% ou -7 300 t), do feijão 1ª safra (-0,3% ou -2 880 t), do amendoim 1ª safra (-0,3% ou -4 128 t), do milho 1ª safra (-0,1% ou -24 349 t), do feijão 2ª safra (-0,1% ou -1 039 t) e do algodão em caroço (-0,0% ou -1 263 t).

**Gráfico 1. Variação relativa da produção agrícola (%). Brasil, dezembro e novembro de 2025.**

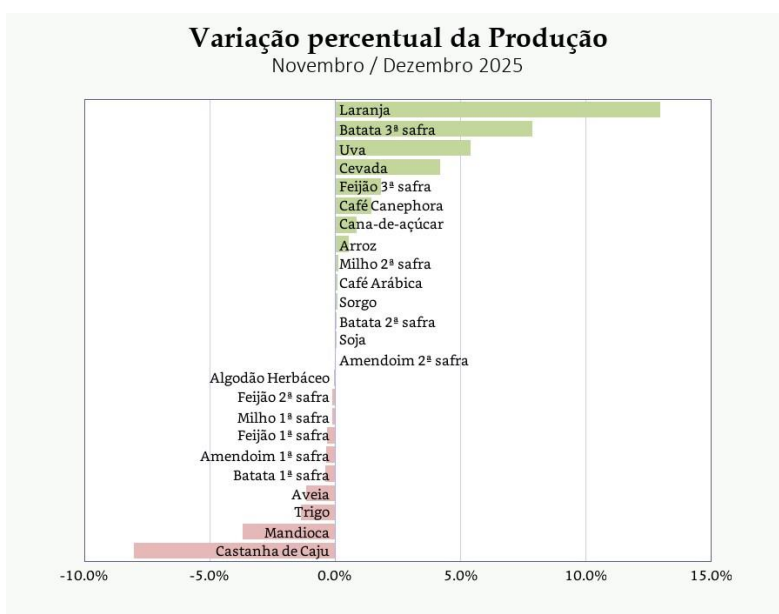

Fonte: IBGE, Diretoria de Pesquisas, Coordenação de Estatísticas Agropecuárias, Levantamento Sistemático da Produção Agrícola-dezembro/2025.

**Gráfico 2. Variação absoluta da produção agrícola (t). Brasil, dezembro e novembro de 2025.**

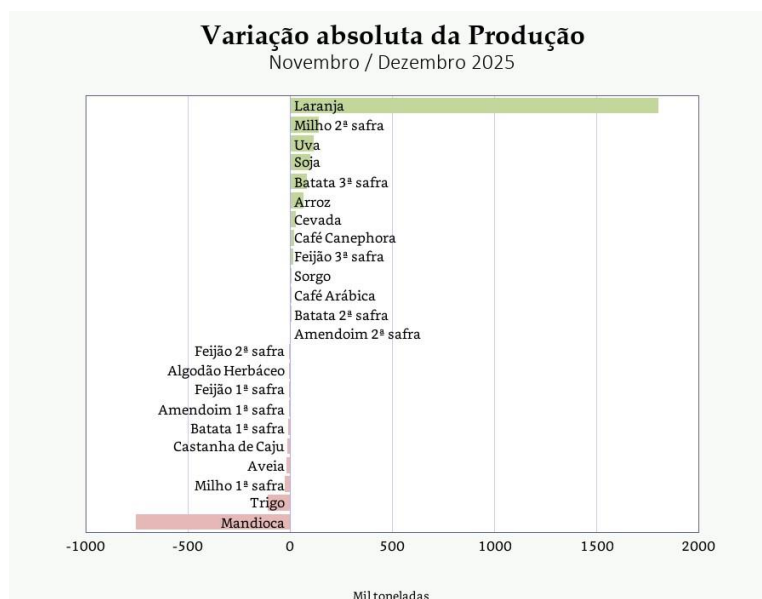

Fonte: IBGE, Diretoria de Pesquisas, Coordenação de Estatísticas Agropecuárias, Levantamento Sistemático da Produção Agrícola – dezembro/2025.

Na distribuição da produção pelas Unidades da Federação, o Mato Grosso lidera como o maior produtor nacional de grãos, com participação de 32,0%, seguido pelo Paraná (13,5%), Goiás (11,3%), Rio Grande do Sul (9,3%), Mato Grosso do Sul (8,1%) e Minas Gerais (5,5%), que, somados, representaram 79,7% do total. Com relação às participações regionais, tem-se a seguinte distribuição: Centro-Oeste (51,6%), Sul (24,9%), Sudeste (9,0%), Nordeste (8,0%), Norte (6,5%), Sul (24,9%), Sudeste (9,0%), Nordeste (8,0%), Norte (6,5%).

**Gráfico 3. Participação das Unidades da Federação e das Grandes Regiões na produção nacional de cereais, leguminosas e oleaginosas. Brasil, dezembro de 2025.**

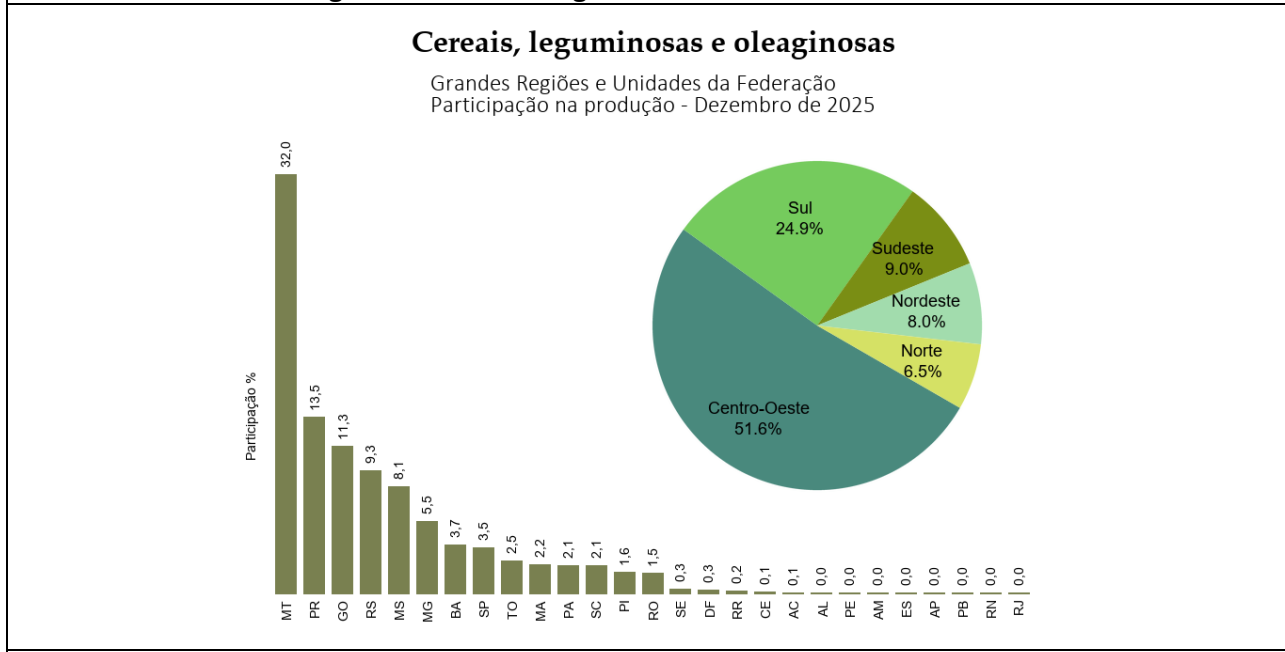

Fonte: IBGE, Diretoria de Pesquisas, Coordenação de Estatísticas Agropecuárias, Levantamento Sistemático da Produção Agrícola – dezembro/2025.

As principais variações absolutas positivas nas estimativas da produção, em relação ao mês anterior, ocorreram em São Paulo (253 340 t), no Pará (92 488 t), em Goiás (74 051 t), no Tocantins (52 206 t), no Paraná (49 400 t), no Maranhão (20 613 t), no Amazonas (4 453 t) e em Rondônia (71 t). As variações negativas ocorreram no Rio Grande do Sul (-168 514 t), no Mato Grosso do Sul (-126 220 t), no Ceará (-33 417 t), em Pernambuco (-14 874 t), em Minas Gerais (-4 830 t), em Roraima (-2 315 t), no Rio de Janeiro (-157 t), no Acre (-90 t), no Rio Grande do Norte (-85 t) e no Espírito Santo (-41 t).

**Gráfico 4. Variação absoluta da produção agrícola entre dezembro e novembro de 2025, segundo as Unidades da Federação. Brasil, dezembro de 2025.**

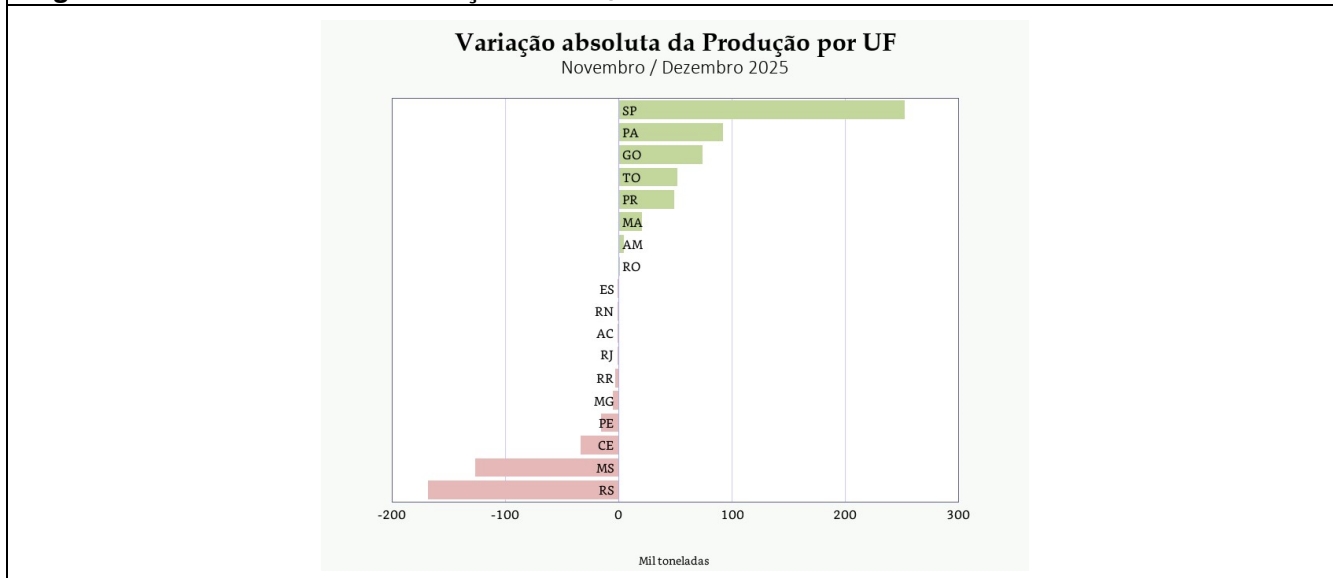

Fonte: IBGE, Diretoria de Pesquisas, Coordenação de Estatísticas Agropecuárias, Levantamento Sistemático da Produção Agrícola – dezembro/2025.

**AMENDOIM (em casca)** – A produção do amendoim foi de **1,2 milhão de toneladas**, declínio de 0,3% em relação ao mês anterior e de 56,2% em relação ao volume produzido em 2024. A área colhida foi de 349,6 mil hectares, declínio mensal de 0,6% e crescimento anual de 26,0%, tendo o rendimento médio alcançado 3 547 kg/ha, crescimento mensal de 0,2% e anual de 24,0%. A produção do amendoim na **1ª safra** foi de **1,2 milhão de toneladas**, representando 97,2% do total produzido em 2025, com a 2ª safra participando com 2,8% ou 34,5 mil toneladas.

O maior produtor brasileiro de amendoim é São Paulo, com 946,3 mil toneladas, declínio mensal de 0,4% e crescimento de 43,1% em relação ao volume produzido em 2024, representando 76,3% da produção nacional. Mato Grosso do Sul, com 166,6 mil toneladas é o segundo maior produtor, participando com 13,4% do total nacional, tendo a produção crescido 195,2% em termos anuais, com aumentos de 121,7% na área colhida e de 33,2% no rendimento médio. Minas Gerais, com 60,8 mil toneladas, crescimento de 25,2% em relação ao volume produzido em 2024, é o terceiro maior produtor nacional, participando com 4,9% do total nacional. A produção de Mato Grosso foi de 39,9 mil toneladas, crescimento de 711,4% em relação ao volume produzido em 2024, havendo destaque para a expansão da área cultivada, que alcançou 12,1 mil hectares, aumento de 700,1% em termos anuais.

**Gráfico 5. Estimativas da produção do amendoim (em casca) e variação anual (%), segundo as principais Unidades da Federação produtoras. Brasil, 2024 e 2025.**

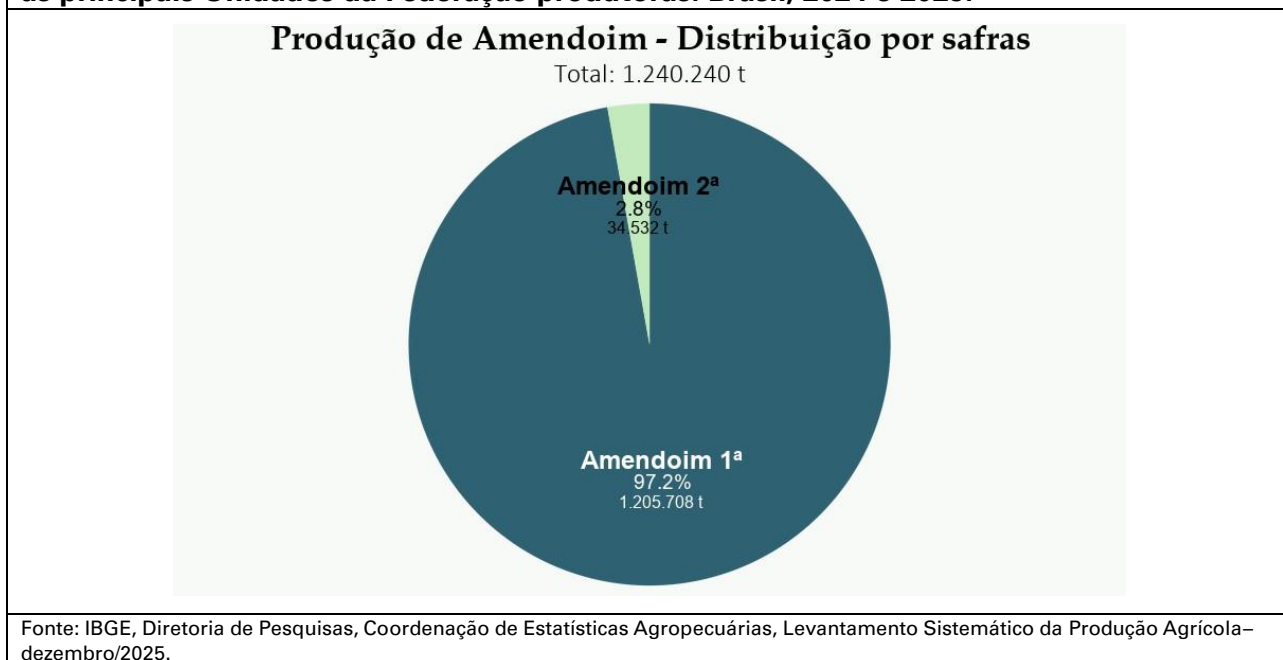

A **1ª safra do amendoim** produziu **1,2 milhão de toneladas**, declínio de 0,3% em relação ao mês anterior e crescimento de 54,6% em relação ao volume produzido nessa mesma safra em 2024. Nesse último comparativo, a área colhida aumentou 24,3%, assim como o rendimento médio, que cresceu 24,4%. A produção de São Paulo foi de 945,1 mil toneladas, declínio de 0,4% em relação ao mês anterior e crescimento de 43,3% em relação ao volume colhido nessa safra em 2024, representando 78,4% do total produzido pela safra. O Mato Grosso do Sul é o segundo maior produtor, com 166,2 mil toneladas, crescimento de 198,0% em relação ao volume produzido nessa safra em 2024. Outras Unidades da Federação com produção são: Minas Gerais, com 60,8 mil toneladas; Mato Grosso, com 16,8 mil toneladas; Paraná, com 7,8 mil toneladas; Rio Grande do Sul, com 2,0 mil toneladas,

**Gráfico 6. Estimativas da produção da 1ª safra do amendoim (em casca) e variação anual (%), segundo as principais Unidades da Federação produtoras. Brasil, 2024 e 2025.**

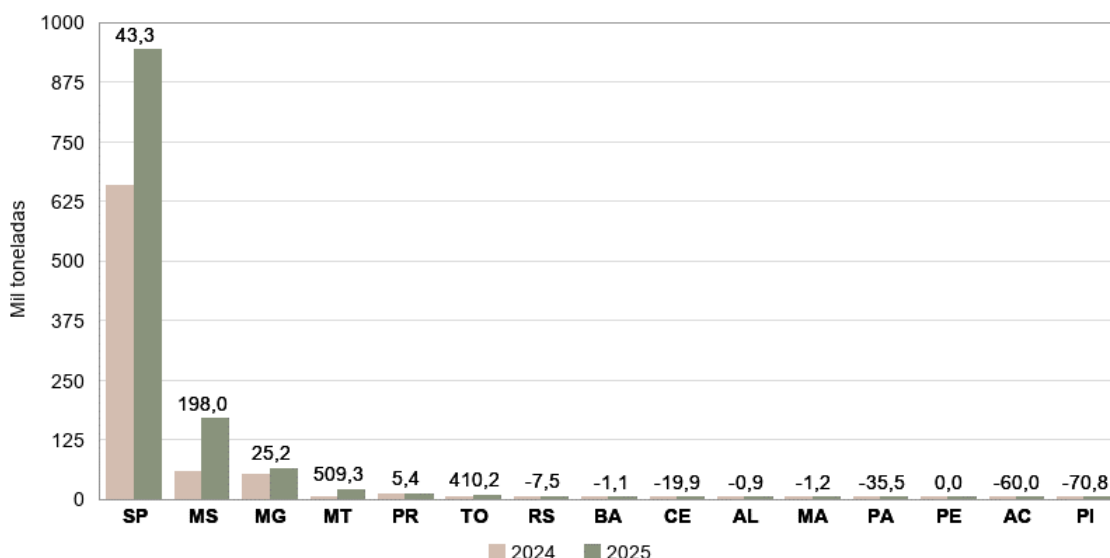

Fonte: IBGE, Diretoria de Pesquisas, Coordenação de Estatísticas Agropecuárias, Levantamento Sistemático da Produção Agrícola – dezembro/2025.

A produção da 2ª safra foi de **34,5 mil toneladas**, aumento de 150,2% em relação ao volume produzido nessa mesma safra em 2024. Os maiores produtores dessa safra são: Mato Grosso, com 23,1 mil toneladas; Alagoas, com 5,0 mil toneladas; São Paulo, com 1,2 mil toneladas; Bahia, com 2,5 mil toneladas; Sergipe, com 1,9 mil toneladas; Paraíba, com 457 toneladas e Mato Grosso do Sul, com 380 toneladas.

**Gráfico 7. Estimativas da produção da 2ª safra do amendoim (em casca) e variação anual (%), segundo as principais Unidades da Federação produtoras. Brasil, 2024 e 2025.**

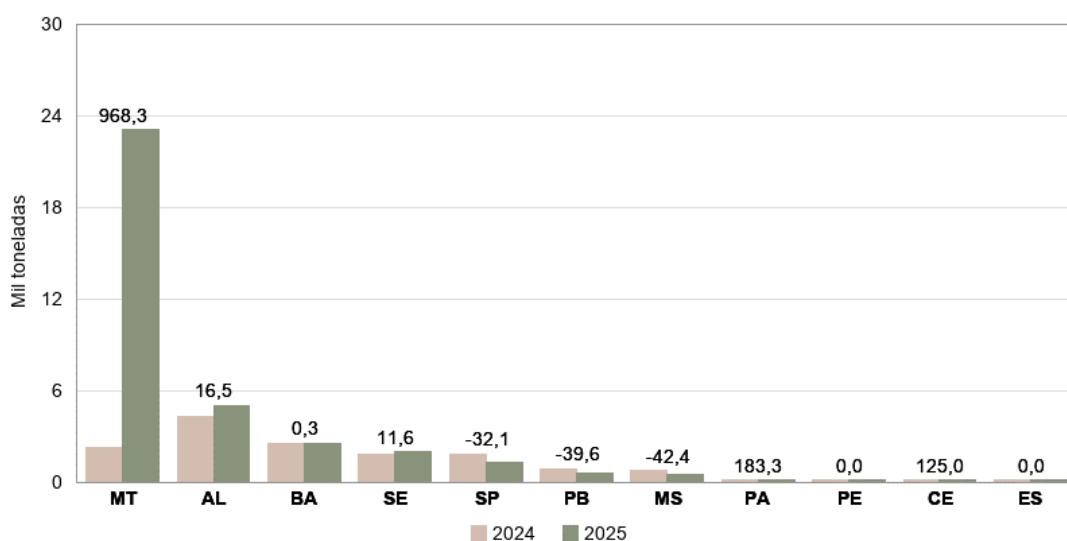

Fonte: IBGE, Diretoria de Pesquisas, Coordenação de Estatísticas Agropecuárias, Levantamento Sistemático da Produção Agrícola – dezembro/2025.

O cultivo de amendoim no Brasil consolidou sua expansão nos últimos anos, impulsionado por ganhos de produtividade, mecanização e adoção de novas tecnologias. O cenário é detalhado no documento Cultivo de Amendoim, lançado pela Embrapa/Algodão<sup>3</sup>. No Brasil, a produção concentra-se em São Paulo, mas também avança em Estados como Minas Gerais, Mato Grosso, Mato Grosso do Sul, Goiás e Tocantins, em sistemas de rotação com soja, milho, cana-de-açúcar e na renovação de pastagens.

As exportações de amendoim, segundo dados da Abex-BR (Associação Nacional de Exportadores de

<sup>3</sup> EMBRAPA/ALGODÃO.

Amendoim<sup>4</sup>), foram 63 mil toneladas exportadas para a China entre janeiro e novembro deste ano. Este número representa um aumento de mais de 2.600% em relação ao exportado pra China nos últimos dois anos somados. Esse crescimento ocorreu em função da guerra comercial entre China e Estados Unidos, o que levou a China a buscar novos mercados.

**BATATA-INGLESA** – A batata é cultivada em três épocas distintas no Brasil: **verão (1ª safra)**, **outono (2ª safra)** e **inverno (3ª safra)**, com as lavouras exigindo clima adequado, boa disponibilidade de água durante o ciclo produtivo e rigoroso controle de pragas e doenças. Muitos produtores, geralmente especializados, utilizam-se da mudança de áreas, a partir de certo número de cultivos, visando evitar a incidência severa de pragas e doenças, já que as plantas são muito sensíveis a patógenos que sobrevivem no solo. Esse procedimento torna mais econômico o controle fitossanitário das lavouras.

A produção, considerando-se as **três safras do produto**, alcançou **4,6 milhões de toneladas**, crescimento de 1,6% em relação a novembro e em relação ao volume produzido em 2024. A área plantada cresceu 1,8% em relação ao mês anterior, declinando 2,8% em relação a 2024. O rendimento médio foi de 34 045 kg/ha, crescimento de 4,4% em termos anuais, mais que compensando a menor área plantada.

O crescimento da produção nacional da batata-inglesa, em 2025, se deve à recuperação da Região Sul, que apresentou um crescimento de 23,1% em relação a 2024, quando uma série de problemas climáticos reduziram o potencial de produção das lavouras. Em 2025, a área colhida cresceu 7,0%, enquanto o rendimento médio aumentou 15,0%, quando comparado com o ano anterior, havendo melhores condições climáticas para o desenvolvimento da cultura.

Em Minas gerais, maior produtor brasileiro do tubérculo, com participação de 32,5% na produção nacional, a produção foi de 1,5 milhão de toneladas, aumentos de 6,0% em relação ao mês anterior e de 3,7% em relação ao volume de produção obtido em 2024. Em São Paulo, a produção alcançou 893,3 mil toneladas, declínio mensal de 0,4% e anual de 24,2%, representando 19,5% da produção nacional; No Paraná, a produção alcançou 893,4 mil toneladas, crescimento de 31,4% em termos anuais, representando 19,5% da produção nacional, enquanto no Rio Grande do Sul, a produção foi de 532,7 mil toneladas, com crescimento anual de 19,9%, representando 11,6% do total nacional.

---

<sup>4</sup> Abex-BR (Associação Nacional de Exportadores de Amendoim).

**Gráfico 8. Participação das safras da batata-inglesa na produção nacional. Brasil, dezembro de 2025.**

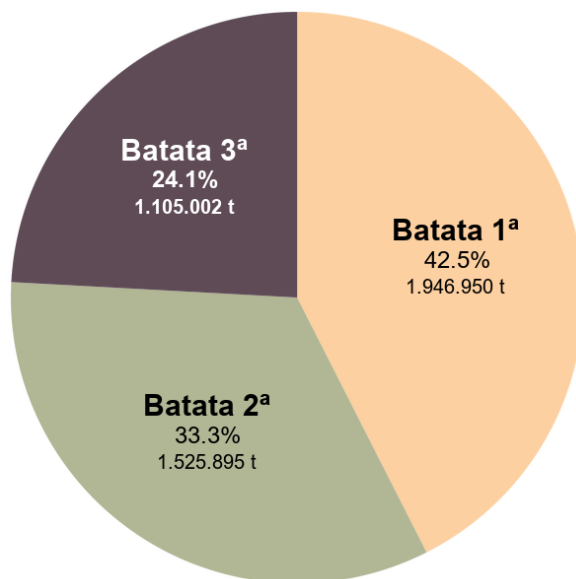

Fonte: IBGE, Diretoria de Pesquisas, Coordenação de Estatísticas Agropecuárias, Levantamento Sistemático da Produção Agrícola–dezembro/2025.

A **1ª safra** deve contribuir com 42,5% do total de batata a ser produzido no ano. A produção foi de **1,9 milhão de toneladas**, redução de 0,4% em relação ao levantamento de novembro, resultado influenciado pelo Rio Grande do Sul, que em dezembro informou um declínio de 1,6% em sua produção, que alcançou 463,7 mil toneladas, crescimento de 18,4% em relação ao mesmo período de 2024. Em relação a 2024, a produção ficou 11,5% maior, acompanhando o aumento de 2,2% na área a ser colhida e de 9,2% no rendimento médio. Influenciaram nesse resultado, principalmente, os Estados do Paraná, que apresentou crescimento da produção de 48,4% em relação a 2024, e o Rio Grande do Sul, 31,5%. Ambos aumentaram a área plantada, embora a maior contribuição tenha vindo das melhores produtividades das lavouras. Em 2024, essas Unidades da Federação foram bastante afetadas pelas condições climáticas desfavoráveis. Houve declínios nas produções de Minas Gerais (-3,0%), São Paulo (-19,0%), Espírito Santo (-1,3%) e Santa Catarina (-3,2%), enquanto na Bahia ocorreu crescimento de 1,6%.

**Gráfico 9. Estimativas da produção da 1ª safra da batata-inglesa e variação anual (%), segundo as principais Unidades da Federação produtoras. Brasil, 2024 e 2025.**

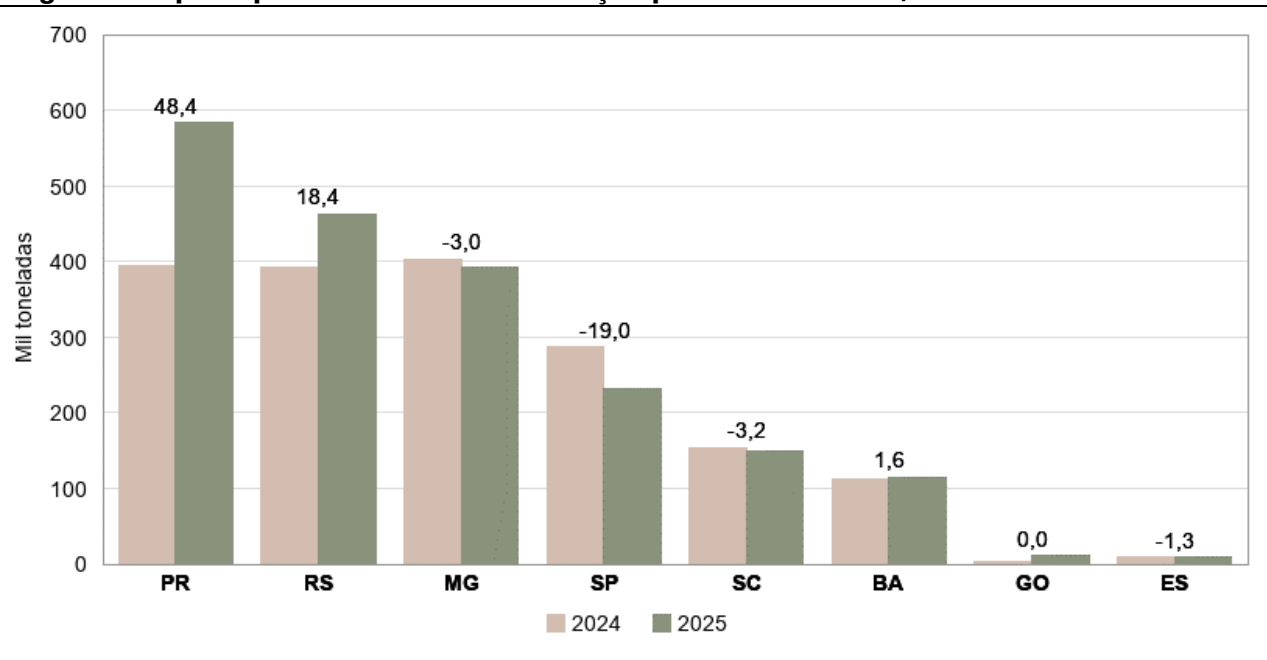

Fonte: IBGE, Diretoria de Pesquisas, Coordenação de Estatísticas Agropecuárias, Levantamento Sistemático da Produção Agrícola-dezembro/2025.

A **2ª safra**, que representa 33,3% da produção total, foi estimada em **1,5 milhão de toneladas**, crescimento de 0,1% em relação a novembro e declínio de 0,1% em relação ao mesmo período de 2024.

Em Minas Gerais, a produção cresceu 0,3% em relação ao mês anterior e 2,3% em relação ao mesmo período de 2024, alcançando 606,0 mil toneladas. Em São Paulo, houve declínios de 0,4% em relação a novembro e de 13,7% em relação ao volume colhido em 2024. No Rio Grande do Sul, houve crescimento de 1,4% em relação ao mês anterior e de 31,5% em relação ao volume colhido em 2024. A produção gaúcha foi de 69,1 mil toneladas.

Em termos anuais, houve crescimento da produção também no Paraná (8,1%), na Bahia (1,6%), no Espírito Santo (15,8%) e em Santa Catarina (4,9%), com declínio de 0,3% no Distrito Federal.

**Gráfico 10. Estimativas da produção da 2ª safra da batata-inglesa e variação anual (%), segundo as principais Unidades da Federação produtoras. Brasil, 2024 e 2025.**

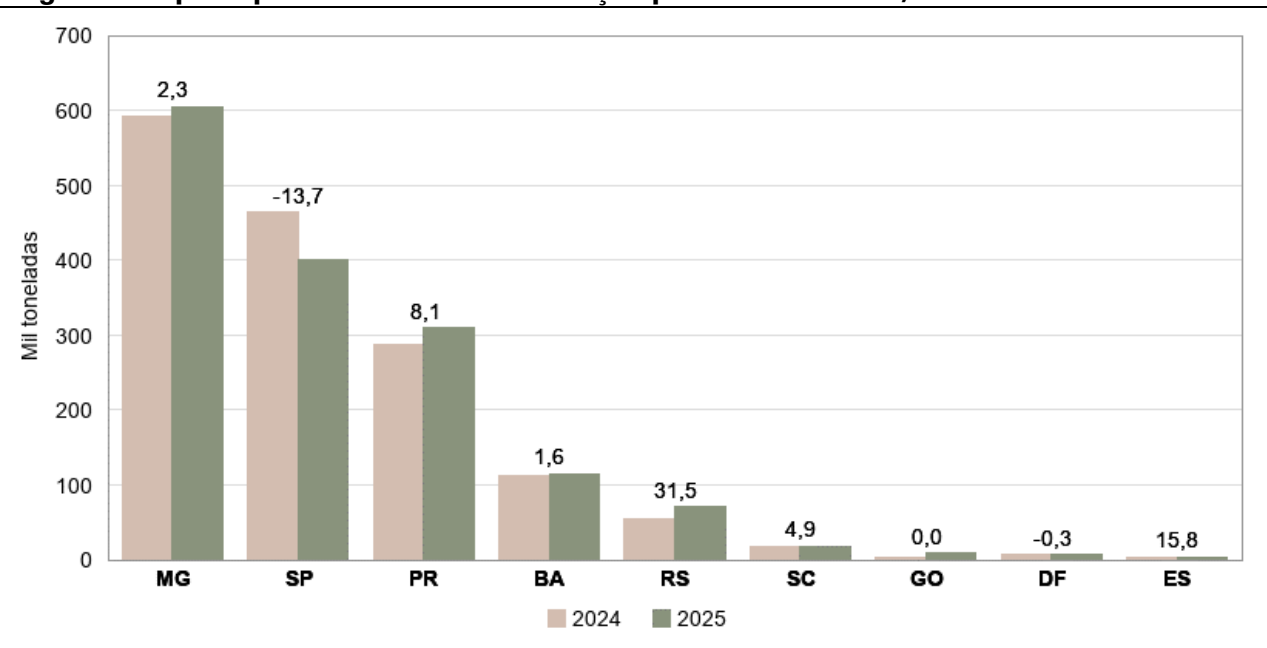

Fonte: IBGE, Diretoria de Pesquisas, Coordenação de Estatísticas Agropecuárias, Levantamento Sistemático da Produção Agrícola-dezembro/2025.

Para a **3ª safra**, a produção foi 7,9% maior que a estimada em novembro, alcançando **1,1 milhão de**

**toneladas.** A área plantada apresentou crescimento de 10,0%, enquanto o rendimento médio decaiu 1,9%.

A produção de Minas Gerais aumentou 20,2%, havendo crescimento de 25,6% na área colhida e declínio de 4,3% no rendimento médio. A produção mineira representou 44,2% da nacional dessa safra, tendo alcançado 488,8 mil toneladas. A produção de São Paulo foi de 260,9 mil toneladas, declínio de 0,6% em relação a novembro e de 39,1% em relação ao mesmo período de 2024.

A produção paulista representa 23,6% da nacional dessa safra. Outras Unidades da Federação importantes na produção da batata 3ª safra são Goiás, com 241,4 mil toneladas, declínio de 6,4% em relação à mesma produção dessa safra em 2024, representando 21,9% da produção nacional e Bahia, com 113,9 mil toneladas, crescimento de 1,8% em relação a 2024, representando 10,3% do total da safra.

Como os preços da batata estão relativamente baixos, a rentabilidade do produto caiu, o que desestimulou os produtores a ampliarem as áreas de cultivo dessa safra, que normalmente apresenta um custo de produção maior, devido à necessidade da irrigação. Contudo, embora em menor escala, tem sido importante por realizar um ajuste entre a oferta e a demanda, contribuindo dessa forma para o equilíbrio dos preços no mercado varejista. A produção da 3ª safra da batata deve participar com 24,1% do total nacional.

Os problemas climáticos afetam a oferta do produto no curto prazo, determinando maior sensibilidade na variação dos preços no varejo, sendo recorrente a influência dessas variações nos índices inflacionários no País. Segundo o CEPEA/USP/ESALQ<sup>5</sup>, os preços da saca de 25 kg da batata-inglesa, tipo Asterix especial, em 19/12/2025, foram de R\$ 43,57 no atacado de São Paulo/SP; de R\$ 51,43 no Rio de Janeiro/RJ; e de R\$ 47,50 em Belo Horizonte/MG. A batata tipo ágata especial, nos atacados de Belo Horizonte e Rio de Janeiro, nessa mesma data, encontrava-se com preço de R\$ 59,38 e R\$ 51,50, respectivamente.

**Gráfico 11. Estimativas da produção da 3ª safra da batata-inglesa e variação anual (%), segundo as principais Unidades da Federação produtoras. Brasil, 2024 e 2025.**

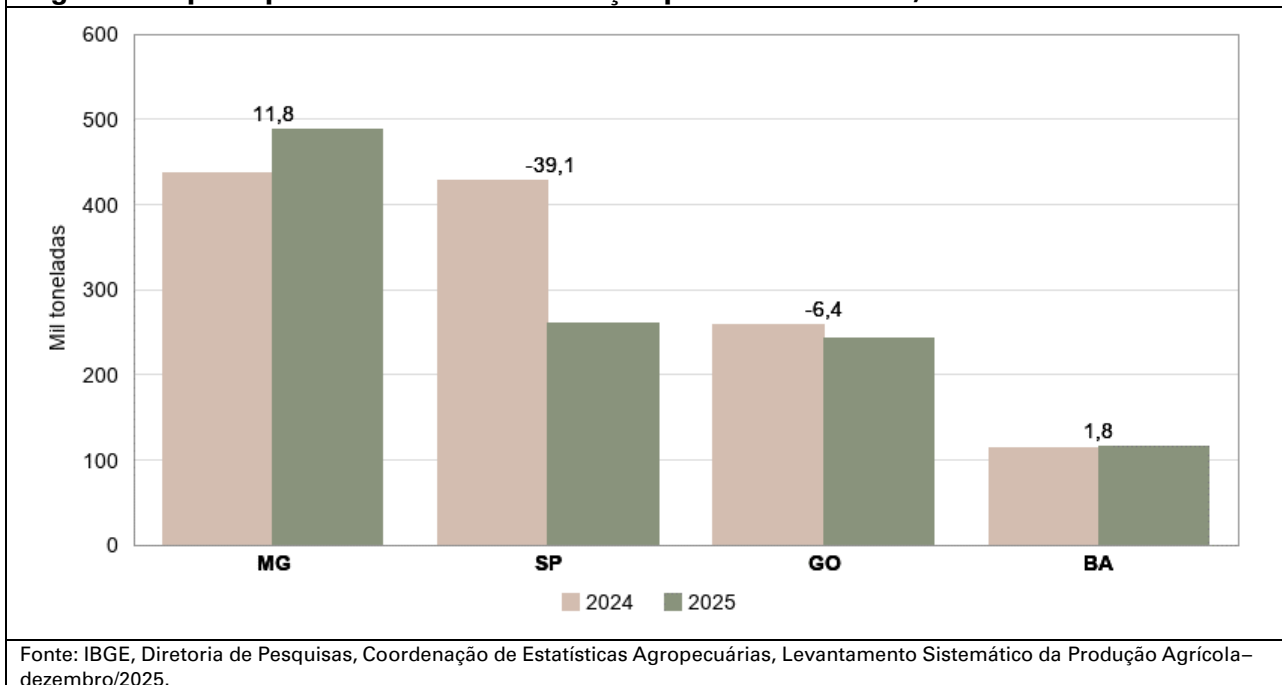

**CAFÉ (em grão)** - A produção brasileira, considerando-se as duas espécies, *arábica* e *canephora*, foi estimada em **3,5 milhões de toneladas**, ou **57,5 milhões de sacas de 60 kg**, acréscimo de 0,6% em relação ao mês anterior, em decorrência do crescimento de 0,8% no rendimento médio, enquanto a área a ser colhida declinou 0,2%. Em relação a 2024, o crescimento da produção foi de 0,8%, com a área colhida caindo 0,3% e o

<sup>5</sup> CEPEA/ESALQ/USP. <https://www.cepea.esalq.usp.br/br/indicador/batata.aspx>

rendimento médio subindo 1,1%. Seguem as participações dos tipos de café na safra brasileira, com uma melhor representatividade, em 2025, do café canephora (36,5%), que apresentou um crescimento da produção excepcional, em função dos bons preços de comercialização, mais que compensando os efeitos da bienalidade negativa anual do café arábica. A participação do café arábica foi de 63,5%.

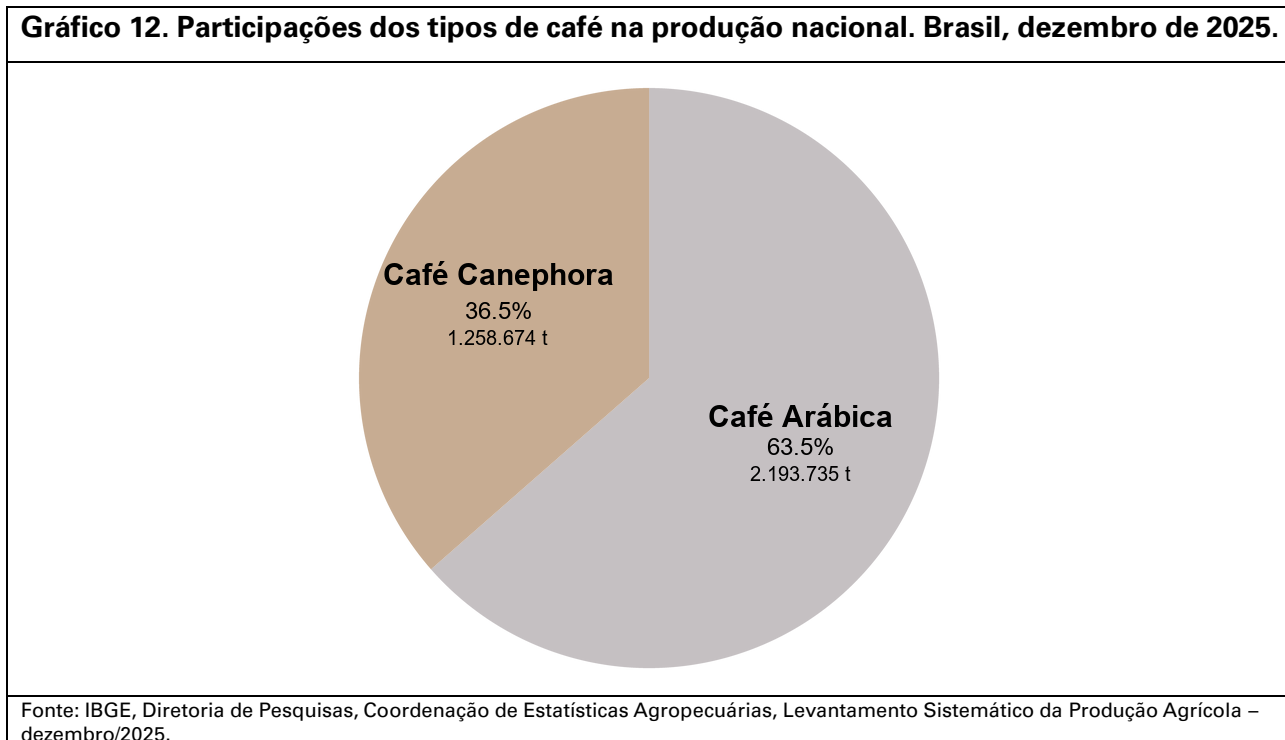

Para o **café arábica**, a produção estimada foi de **2,2 milhões de toneladas** ou **36,6 milhões de sacas de 60 kg**, aumento de 0,1% em relação ao mês anterior, tendo o rendimento médio crescido 0,3% e a área colhida reduzido em 0,2%. Para a safra de 2025, a bienalidade foi negativa, ou seja, houve um declínio natural da produção em função das características fisiológicas da espécie, que em anos pares tende a produzir mais, sacrificando a produção do ano seguinte, ano ímpar, em decorrência de um maior exaurimento das plantas. A safra cafeeira de 2025 também refletiu a ocorrência de problemas climáticos nas principais Unidades da Federação produtoras, notadamente a falta de chuvas e o excesso de calor, durante o segundo semestre de 2024.

A partir do início de 2025, as chuvas retornaram com boa intensidade e frequência, o que refletiu positivamente nas lavouras, proporcionando maior viabilidade das florações, preenchimento dos chumbinhos e formação dos grãos, também favorecendo a qualidade da produção. Contudo, em algumas áreas do Centro-Sul, houve registro de restrições de chuvas, bem como a ocorrência de períodos com elevadas temperaturas, havendo efeitos negativos no carregamento das plantas, como também no preenchimento dos chumbinhos.

Dessa forma, embora de um modo geral, as chuvas desde o início de 2025 tenham colaborado para a recuperação dos cafezais, essa melhoria não alcançou uniformemente os municípios produtores. Em algumas áreas cafeeiras, as chuvas demoraram a chegar, havendo também escassez, principalmente, em janeiro e fevereiro de 2025. Houve também períodos de excesso de calor, notadamente nos municípios em que as lavouras do café arábica ocupam áreas de cota de altitude mais baixas, portanto de maiores temperaturas e evapotranspiração, estando mais suscetíveis aos veranicos.

Os produtores relataram que nas colheitas mais tardias houve a necessidade de uma maior quantidade de grãos para encher uma saca de 60 kg de café, resultado de um preenchimento de grãos menos eficiente. Os

maiores produtores do café arábica são: Minas Gerais, com 1,5 milhão de toneladas ou 25,6 milhões de sacas de 60 kg, declínio de 0,3% em relação a novembro e de 7,8% em relação a 2024, participando com 70,0% do total nacional; São Paulo, com 284,4 mil toneladas ou 4,7 milhões de sacas de 60 kg, com participação de 13,0%; Espírito Santo, com 198,4 mil toneladas ou 3,3 milhões de sacas de 60 kg, crescimento de 3,6% em relação a novembro e declínio de 8,7% em relação a 2024, com participação de 9,0% na produção nacional.

Na Bahia, com 88,8 mil toneladas ou 1,5 milhão de sacas de 60 kg, houve declínio de 14,6% em termos anuais, com participação de 4,0% no total nacional. No Paraná, a produção deve alcançar 44,8 mil toneladas ou 746,7 mil sacas de 60 kg, aumentos de 0,2% em relação ao mês anterior e de 10,9% em relação a 2024. Em Goiás, com 16,7 mil toneladas ou 278,6 mil sacas de 60 kg/ha, declínios de 2,8% em relação a novembro e de 0,3% em relação ao ano anterior.

Segundo o CEPEA/ESALQ/USP<sup>6</sup>, o preço da saca de 60 kg do café arábica bica corrida, tipo 6, bebida dura fechou dezembro de 2025 em R\$ 2 174,74, declínio de 3,47% no mês. Na moeda norte-americana, o café arábica foi negociado em U\$ 396,27 por saca. Esse patamar de preço é considerado bom pelos produtores, resultado de uma grande demanda pelo café brasileiro no exterior, refletindo também preocupações em relação ao volume da safra corrente, como também do próximo ano, notadamente quanto aos efeitos negativos que o clima possa causar no decorrer do ciclo da cultura. Além disso, problemas climáticos no Vietnã e na Indonésia também reduziram a oferta mundial, refletindo nos preços que se encontram apresentando uma boa rentabilidade.

**Gráfico 13. Estimativas da produção do café arábica e variação anual (%), segundo as principais Unidades da Federação produtoras. Brasil, 2024 e 2025.**

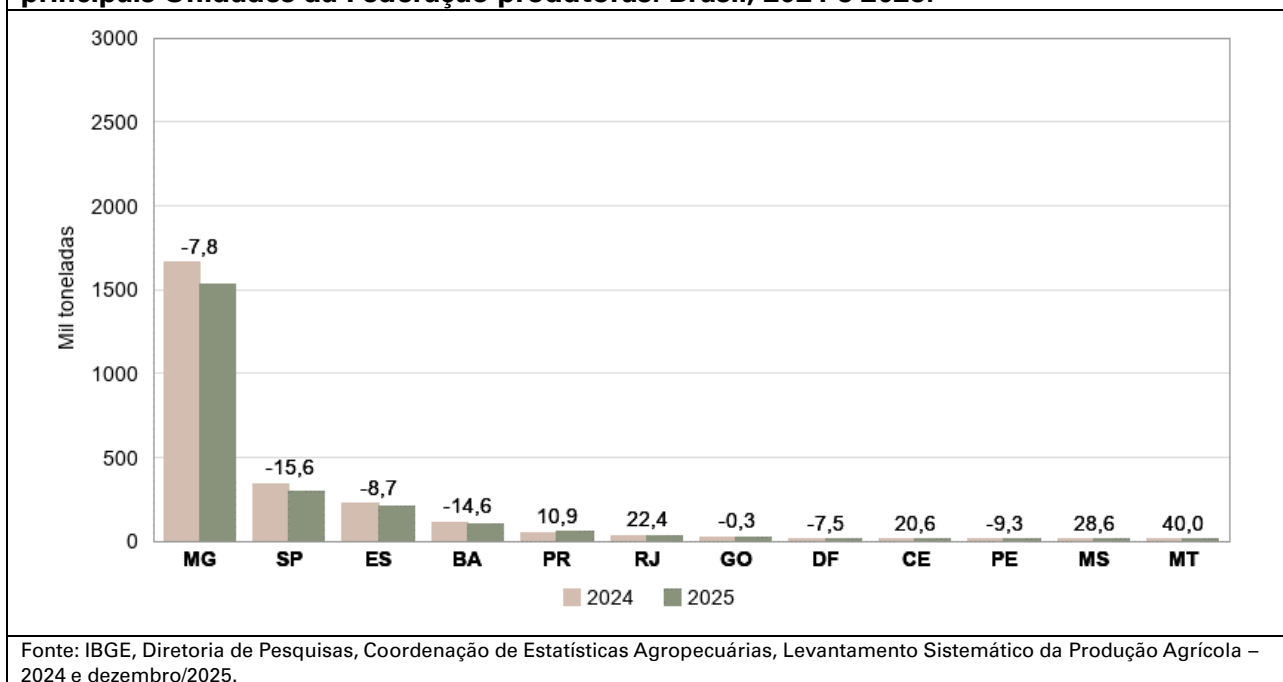

Nos últimos anos, o café arábica brasileiro vem ganhando qualidade, uma vez que os produtores têm sido mais cuidadosos na colheita dos grãos. Com isso, muitos deles conseguem obter uma porcentagem maior de cafés especiais, alcançando preços mais compensadores.

Para o café *canephora*, a estimativa da produção foi de **1,3 milhão de toneladas** ou **21,0 milhões de sacas de 60 kg**, acréscimo de 1,5% em relação ao mês anterior, e crescimento de 22,9% em relação ao volume

<sup>6</sup> CEPEA/ESALQ/USP. <https://www.cepea.esalq.usp.br/br/indicador/cafe.aspx>

produzido em 2024, com aumentos de 2,9% na área a ser colhida e de 19,4% no rendimento médio nesse último comparativo. A produção estimada para o café canephora, em 2025, é recorde da série histórica do IBGE.

Em dezembro, houve crescimento de 2,2% na produção do Espírito Santo, alcançando 871,4 mil toneladas ou 14,5 milhões de sacas de 60 kg. Em relação ao ano anterior, a produção cresceu 30,1%, motivada pelos preços do produto que alcançaram valores elevados durante o ano, incentivando os produtores a aumentarem os investimentos nas lavouras. A produção capixaba representa 69,2% do total nacional. Na Bahia, a produção foi de 172,8 mil toneladas ou 2,9 milhões de sacas de 60 kg, crescimento de 19,3% em termos anuais, representando 13,7% do total nacional, assim como Rondônia, com produção de 165,7 mil toneladas ou 2,8 milhões de sacas de 60 kg, representando 13,2% do total nacional. A produção mineira foi de 29,4 mil toneladas ou 490,0 mil sacas de 60 kg, declínio de 1,8% em relação a novembro e crescimento de 26,0% em relação a 2024.

Como os preços do *conilon* apresentaram boa rentabilidade durante o ano, os produtores investiram mais em tratos culturais e adubação, o que resultou na melhoria da produtividade. Há de se ressaltar também que os volumes de chuvas nos principais municípios produtores foram satisfatórios, de um modo geral, apesar da demora delas em alguns deles.

**Gráfico 14. Estimativas da produção do café *canephora* e variação anual (%), segundo as principais Unidades da Federação produtoras. Brasil, 2024 e 2025.**

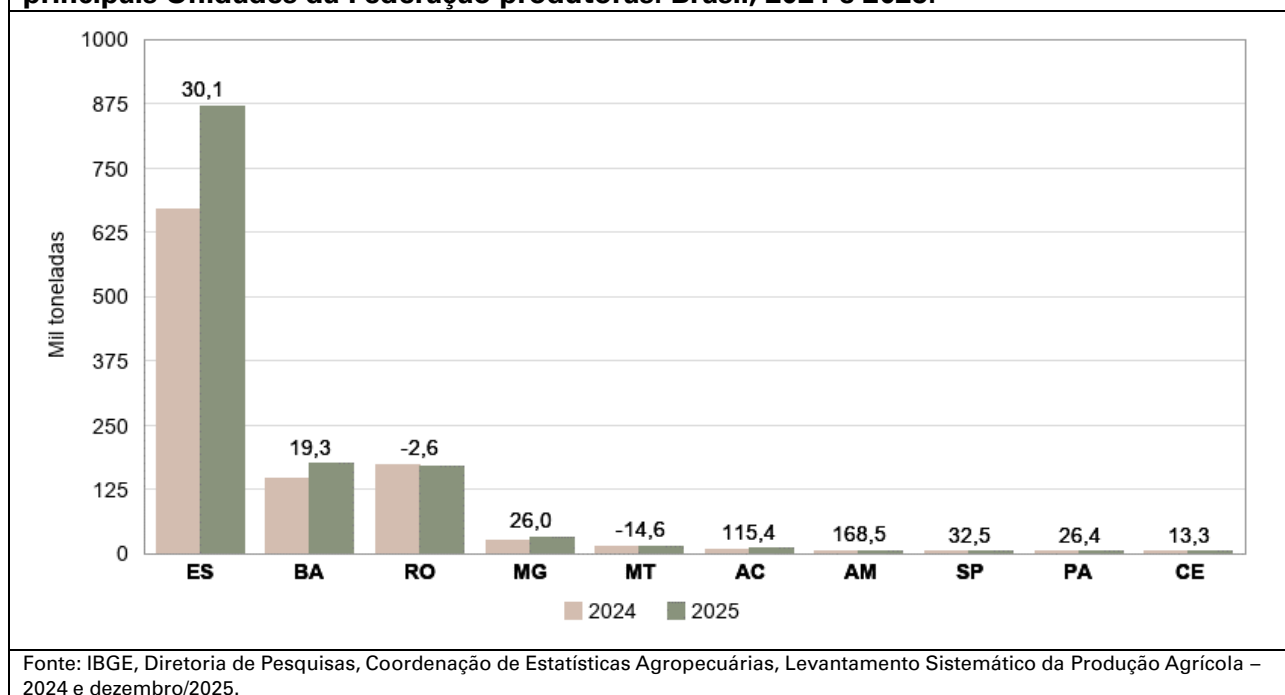

Fonte: IBGE, Diretoria de Pesquisas, Coordenação de Estatísticas Agropecuárias, Levantamento Sistemático da Produção Agrícola – 2024 e dezembro/2025.

No gráfico a seguir, constam as séries da produção das duas espécies de café (arábica e canephora) no Brasil. Observa-se, para o café arábica, alternâncias entre anos de baixa e alta produção, características do efeito da “bienalidade” da cultura. Ressalta-se que, em função da irregularidade do clima, a produção do café arábica nos últimos quatro anos tem se comportado de forma mais anômala, descaracterizando um pouco essa bienalidade. Já a produção do café canephora não apresenta grandes variações de um ano para o outro, estando mais relacionada à disponibilidade das chuvas e aos preços do produto, esses últimos capazes de estimular os produtores a ampliarem os cultivos e a investirem mais nas lavouras.

**Gráfico 15. Séries da produção do café total, arábica e canephora a partir de 2012\*. Brasil, dezembro de 2025.**

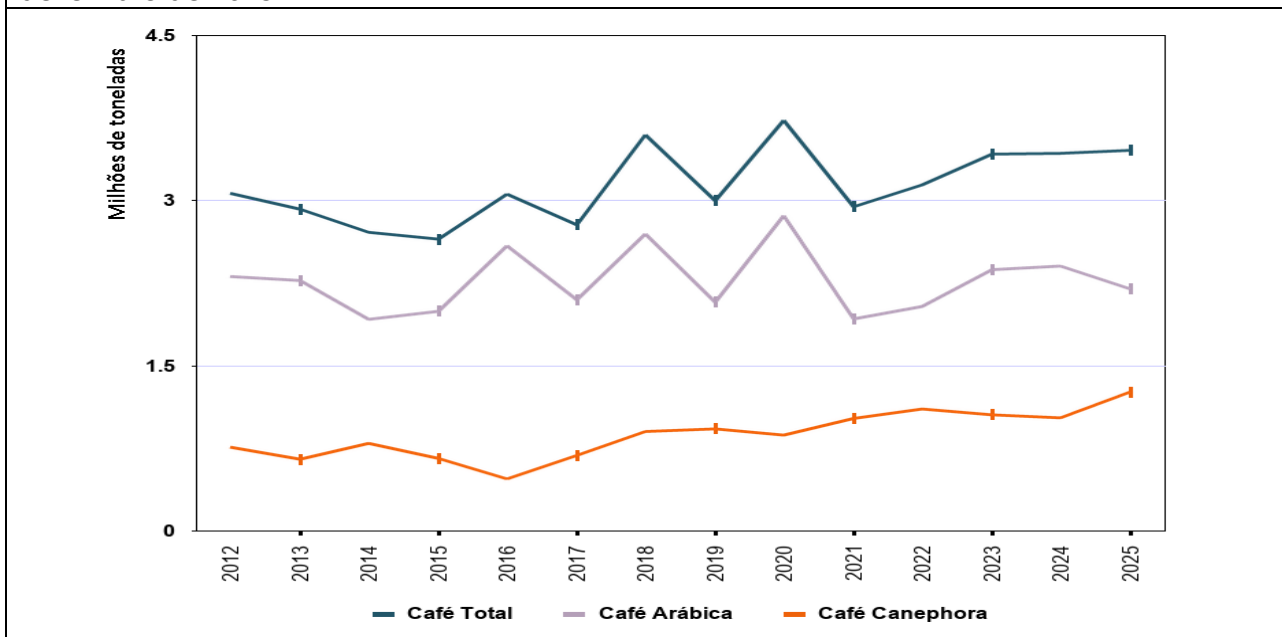

Fonte: IBGE, Diretoria de Pesquisas, Coordenação de Estatísticas Agropecuárias, Produção Agrícola Municipal, 2012 a 2024. Levantamento Sistemático da Produção Agrícola, dezembro/2025. \* Em 2012 o IBGE começou a coletar e a divulgar as estatísticas por espécie em separado.

A irregularidade do clima, aliada à maior demanda pela exportação do café brasileiro, foram responsáveis pelos aumentos dos preços, tanto do café arábica, quanto do café conilon, que alcançaram recordes no início desse ano. Os preços do café canephora (conilon e robusta) normalmente acompanham os preços do arábica, pois são utilizados em misturas para formar o denominado “blend”, bebida preferida pelo mercado interno, em razão de suas elevadas características organolépticas, como cor, sabor e textura. Segundo o CEPEA/ESALQ/USP<sup>7</sup>, a saca do café robusta (conilon), à vista, tipo 6, peneira 13 acima, com 86 defeitos fechou dezembro de 2025 em R\$ 1 263,91, declínio de 10,54% no mês. Na moeda norte-americana, a saca de 60 kg foi cotada a U\$ 226,64.

O aperfeiçoamento dos sistemas de produção, como o plantio mais adensado e a evolução das práticas culturais, adequação das podas, desenvolvimento de equipamentos de colheita, a correção da acidez do solo e a adubação, a análise foliar e a complementação da nutrição vegetal pela aplicação de micronutrientes, bem como a implementação da coleta seletiva e mais uniforme dos grãos, permitem a evolução da produtividade das lavouras. Este conjunto de fatores promove também o aumento da qualidade do café produzido pelo País, permitindo a agregação de valor à produção e maior aceitação do produto no mercado internacional, como também a redução dos efeitos da bialidade. Acrescenta-se a importância da evolução da qualidade dos materiais genéticos selecionados para os dois tipos de café, sendo cada vez mais produtivos e tolerantes ou resistentes às principais pragas e às doenças que acometem as lavouras.

**CASTANHA-DE-CAJU (amêndoa)** – A produção nacional de castanha-de-caju estimada em dezembro foi de **125,0 mil toneladas**, indicativo de queda de 22,4% em relação à safra de 2024, quando foram colhidas cerca de 161,0 mil toneladas. O menor rendimento médio (-24,9%), que passou de 358 kg/ha em 2024 para 269 kg/ha em 2025, foi o responsável por essa queda. A área plantada com cajueiro, por sua vez, apresentou expansão de 7,2%, atingindo 483,7 mil hectares, enquanto a área colhida avançou 3,2%, passando para 464,3 mil hectares. No comparativo com o mês imediatamente anterior, a produção caiu 8,0% com perdas de 6,9% no rendimento

<sup>7</sup> CEPEA/SP. <https://www.cepea.esalq.usp.br/br/indicador/cafe.aspx>

médio e de 1,2% na área colhida. Esse resultado foi reflexo sobretudo do menor desempenho produtivo observado em importantes estados produtores como o Ceará e o Rio Grande do Norte. Os números de dezembro ilustram as reavaliações de campo, resultado da consolidação da produção no ciclo 2025.

A cultura permaneceu extremamente dependente das condições de chuva no semiárido, em especial quanto a sua regularidade e distribuição durante o florescimento e o enchimento dos frutos. Em 2025, eventos de estiagem e irregularidade pluviométrica em etapas críticas do ciclo produtivo, em grande parte do Nordeste, foram responsáveis pelo menor pegamento de frutos e pela intensificação de problemas fitossanitários, como a antracnose, com reflexos diretos sobre a produtividade média nacional. Adicionalmente, em diversos polos produtores ainda se observam pomares com idade média entre 20 e 30 anos, o que limita o potencial de rendimento, sobretudo quando associados a manejos de baixa intensidade tecnológica.

Somente na Região Nordeste, responsável por 99,4% da produção nacional, houve 24,9% de redução no rendimento médio anual, implicando na queda produtiva de 22,5% e na leve queda de participação relativa. O Ceará é o grande produtor de castanha-de-caju com 75,2 mil toneladas estimadas do produto no último levantamento ou 60,2% de participação. O Rio Grande do Norte vem na sequência com 24,9 mil toneladas do produto ou 19,9% de participação. Piauí é o terceiro com 14,7 mil toneladas ou 11,7% do total.

O Norte do País tem expandido a produção de castanha-de-caju nos últimos anos, mas representa cerca de 0,5% de participação nacional, ocorrida sobretudo no Pará. É uma produção caracterizada por ser mais nova e com alta produtividade, 691 quilos por hectare, superando em muito a produtividade nordestina que fica em torno de 268 kg/ha, a menor em termos regionais. No entanto, como se trata de média, tem-se produtividades acima dessa marca no Nordeste, como em Pernambuco (1 255 kg/ha) e em Alagoas (1 016 kg/ha). No Sul e no Sudeste não há produção de cajueiros para a produção de castanha-de-caju.

No comparativo mensal, a redução da produção ocorreu mais significativamente no Nordeste (-8,0%), pelo peso que tem sua produção no cenário nacional, mas mais especificamente no Ceará (-10,3%) e no Rio Grande do Norte (-8,5%). No primeiro, por perda de rendimento (-10,2%) e no segundo por perdas de área colhida. Pernambuco também reduziu sua produção, mas justificada pelo rendimento a menor. No Norte, também houve queda de produção mensal (-9,9%), sobretudo pelo menor rendimento médio, sendo observados, tanto no Pará, quanto no Tocantins. No Pará, a área plantada manteve-se estável, enquanto no Tocantins teve redução pela metade. No Centro-Oeste, a produção ocorre somente no Mato Grosso, mas sem variação seja no comparativo mensal ou mesmo no anual.

**Gráfico 16. Estimativas da produção de castanha-de-caju (em amêndoa) e variação anual (%), segundo as principais Unidades da Federação produtoras. Brasil, 2024 e 2025.**

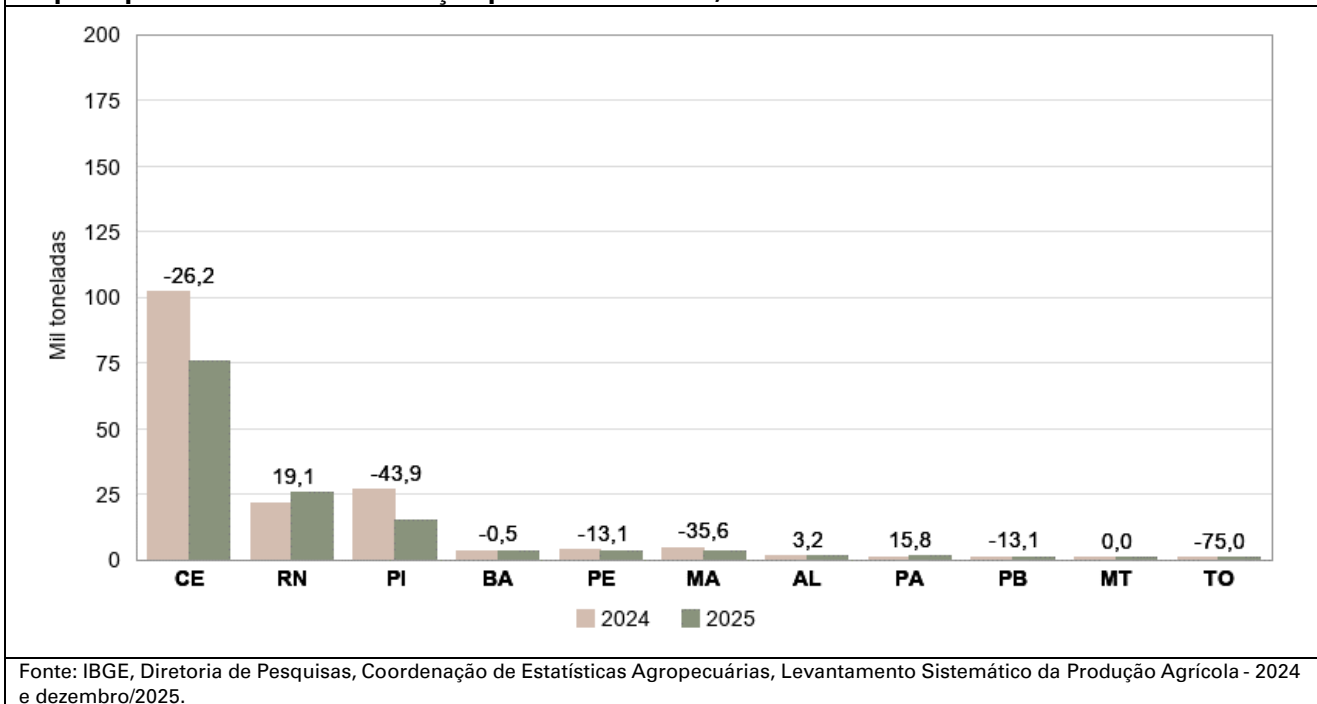

No Ceará, muitos cajueiros antigos e que apresentavam baixas produtividades vêm sendo cortados, muitas vezes para o aproveitamento da madeira. No entanto, a área ocupada pelo cajueiro não vem apresentando aumento, com reflexos positivos na produtividade, em decorrência dos incentivos dos órgãos ligados à pesquisa e extensão do Estado. A cultura é extremamente dependente do clima, notadamente da intensidade e da distribuição das chuvas ao longo do ano nas regiões produtoras. Recentemente, o IBGE do Ceará passou a levantar também o pedúnculo do caju, face sua importância econômica local e múltiplos usos na alimentação. Acrescenta-se que a produção da castanha-de-caju é de grande importância para os pequenos produtores nordestinos, sendo também muito apreciada pelos brasileiros de uma forma geral.

**CANA-DE-AÇÚCAR** – A estimativa da produção foi de **703,0 milhões de toneladas**, um aumento de 0,9% em relação ao mês anterior, com aumento de 1,7% área plantada que deve alcançar 9,6 milhões de hectares, e redução de 0,9% na produtividade, atingindo 73 510 kg/ha. Em relação a 2024, a produção é 0,5% menor. Apesar do aumento de 3,7% na área colhida, o clima adverso, com restrição hídrica e excesso de calor prejudicou a produtividade dos canaviais, que decaiu 4,1%.

São Paulo, responsável pela produção de 359,1 milhões de toneladas, o que representa 51,1% da produção nacional, aumentou suas estimativas de produção em 1,2% em dezembro, quando comparado com o mês anterior, em consequência do crescimento da área plantada de 5,1%, já que o rendimento médio apresentou redução de 3,8%. As lavouras de cana foram prejudicadas pelo clima adverso (quente e seco) ao longo de 2025 e, além disso, os incêndios em agosto de 2024 que atingiram o Estado, provavelmente impactaram o desenvolvimento das soqueiras na safra 2025. Esses eventos intensificaram os danos, prejudicando a brotação das soqueiras, causando falhas e atrasos no desenvolvimento vegetativo. Como consequência, a produtividade imediata foi afetada, e a longevidade dos canaviais pode ser comprometida, aumentando a necessidade de renovação e replantio. Em relação a 2025, a produção paulista reduziu 1,8%, mesmo com a expansão de 5,5% na área colhida, pois a produtividade caiu 6,9%.

Goiás reavaliou suas estimativas, apontando redução de 1,6% na produção em relação ao divulgado anteriormente; contudo, a área plantada reduziu 11,5% e a produtividade aumentou 11,2%. Comparado com

2024, a safra goiana foi 5,8% superior, aferindo 84,2 milhões de toneladas. O Mato Grosso do Sul também reavaliou as estimativas em dezembro, com um incremento de 5,3% na produção em função do aumento de 7,6% na área plantada, sendo que o mesmo percentual é aplicado as variações anuais. O Estado produziu 55,3 milhões de toneladas

Na Região Nordeste, houve poucas variações em dezembro: apenas Pernambuco se destacou, com um aumento de 3,0% na produção em função da maior área plantada. Em relação ao ano anterior, a produção regional retrocedeu 6,6% em função da menor área colhida (-4,9%) e da produtividade (-1,8%).

Segundo o CEPEA/ESALQ/USP<sup>8</sup>, O mercado brasileiro de açúcar cristal branco apresentou movimentação bastante restrita na última semana, reflexo direto do recesso de compradores característico do período. O Indicador CEPEA/ESALQ – São Paulo registrou média de R\$ 109,99 por saca de 50 kg de 29 de dezembro a 2 de janeiro, retração de 0,58% em relação à da semana anterior (R\$ 110,63/sc). A baixa liquidez e o posicionamento cauteloso dos agentes de mercado resultaram em negócios muito escassos, com poucos fechamentos efetivos sendo reportados ao longo do período. Além da desaceleração sazonal das compras, pesquisadores do Cepea indicam que o comportamento das usinas contribuiu para o cenário de menor oferta no spot. Produtores mostram preferência por reservar o produto para atendimento de contratos já firmados e, sobretudo, para comercialização no período de entressafra, quando há expectativa de formação de preços mais favoráveis. Essa estratégia de retenção de estoques, combinada com a demanda reduzida típica do início de ano, explica a retração observada nos preços e o ritmo lento das transações no mercado físico paulista.

Volumes razoáveis de negócios envolvendo etanol foram registrados pelo Cepea nos últimos dias úteis de 2025 em algumas regiões produtoras do Centro-Sul do Brasil. No caso do anidro, os negócios se destacaram em São Paulo, tendo em vista que o volume quase triplicou na comparação semanal. O suporte segue vindo das boas vendas de gasolina C na ponta varejista. No caso do etanol hidratado, no mesmo comparativo, as vendas cresceram 43% nas usinas paulistas. Assim, os preços – que já seguem firmes há semanas – podem manter a trajetória de alta. Segundo o CEPEA/ESALQ/USP<sup>9</sup>, o indicador do etanol hidratado está avançando há 12 semanas seguidas no Estado de São Paulo, e o do etanol anidro, há 2 semanas. Entre 29 de dezembro e 2 de janeiro, o Indicador do hidratado CEPEA/ESALQ fechou em R\$ 2,9561/litro (líquido de ICMS e PIS/Cofins), alta de 0,9% quando comparado ao da semana anterior. Para o anidro, o Indicador CEPEA/ESALQ fechou a R\$ 3,3688/litro, valor líquido de impostos (sem PIS/Cofins), elevação de 0,59% no mesmo comparativo.

---

<sup>8</sup> CEPEA/USP/ESALQ. <https://www.cepea.esalq.usp.br/br/indicador/cana.aspx>

<sup>9</sup> CEPEA/ESALQ/USP. <https://www.cepea.org.br/br/indicador/etanol.aspx>

**Gráfico 17. Estimativas da produção de cana-de-açúcar e variação anual (%), segundo as principais Unidades da Federação produtoras. Brasil, 2024 e 2025.**

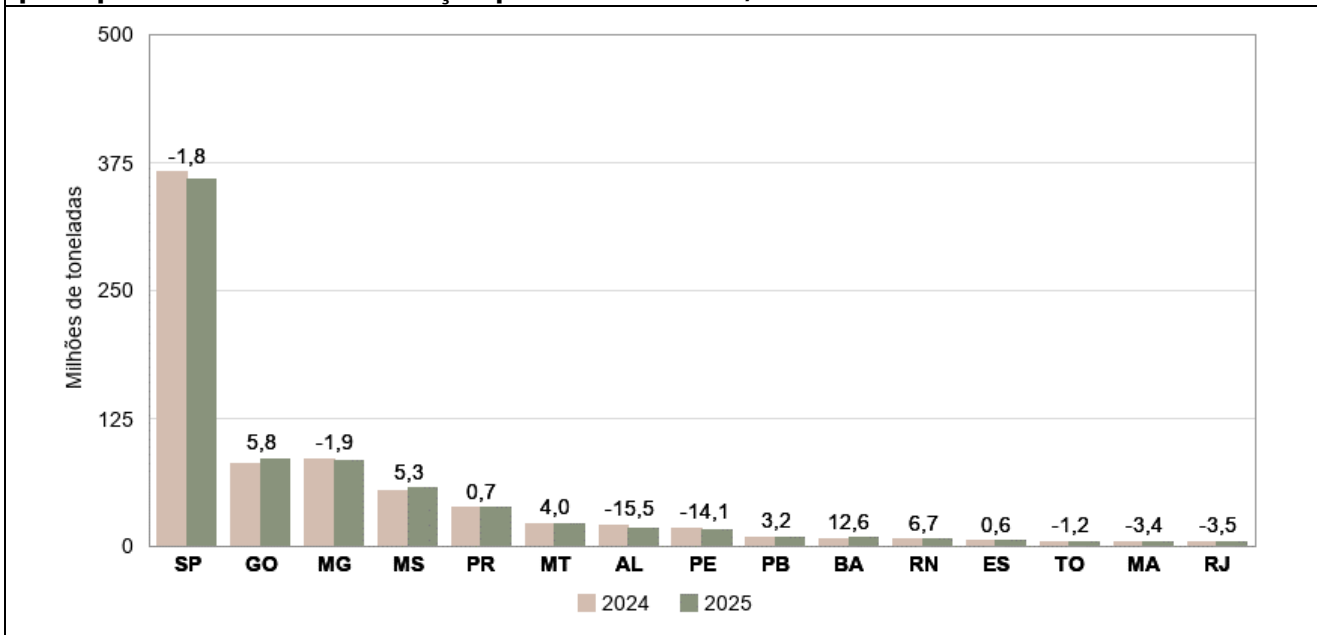

Fonte: IBGE, Diretoria de Pesquisas, Coordenação de Estatísticas Agropecuárias, Levantamento Sistemático da Produção Agrícola–dezembro/2025.

Segundo a União da Indústria de Cana-de-Açúcar e Bioenergia (UNICA<sup>10</sup>), a qualidade da matéria-prima, o nível de Açúcares Totais Recuperáveis (ATR) registrado na segunda quinzena de novembro atingiu 133,78 kg de ATR por tonelada de cana-de-açúcar, contra 125,26 kg por tonelada na safra 2024/2025 – variação positiva de 6,80%. Entretanto, no acumulado da safra o indicador marca 138,33 kg de ATR por tonelada, registrando retração de 2,50% na comparação com o valor observado na mesma posição no ciclo anterior.

A produção de açúcar na segunda metade de novembro totalizou apenas 724,06 mil toneladas, registrando queda de 32,94% na comparação com a quantidade registrada em igual período na safra 2024/2025 (1,08 milhão de toneladas). No acumulado desde o início da safra até 1º de dezembro, a fabricação do adoçante totalizou 39,90 milhões de toneladas, contra 39,46 milhões de toneladas do ciclo anterior.

Do total de etanol obtido na segunda quinzena de novembro, 31,64% foram fabricados a partir do milho, registrando produção de 374,82 milhões de litros neste ano, contra 375,29 milhões de litros no mesmo período do ciclo 2024/2025 – recuo de 0,12%. No acumulado desde o início da safra, a produção de etanol de milho atingiu 6,03 bilhões de litros – avanço de 15,10% na comparação com igual período do ano passado.

No gráfico a seguir, consta as séries históricas da área colhida e da produção da cana-de-açúcar no Brasil, com destaque para o crescimento maior para a segunda variável, o que mostra a evolução da produtividade dos canaviais brasileiros, o que favoreceu o aumento da eficiência da produção de açúcar e do etanol, que atualmente assume grande importância na matriz energética brasileira.

<sup>10</sup> UNICA. <https://unica.com.br/noticias/safra-2025-2026-2a-quinzena-de-novembro/>

**Gráfico 18. Série da área colhida e da produção da cana-de-açúcar a partir de 1975. Brasil, dezembro de 2025.**

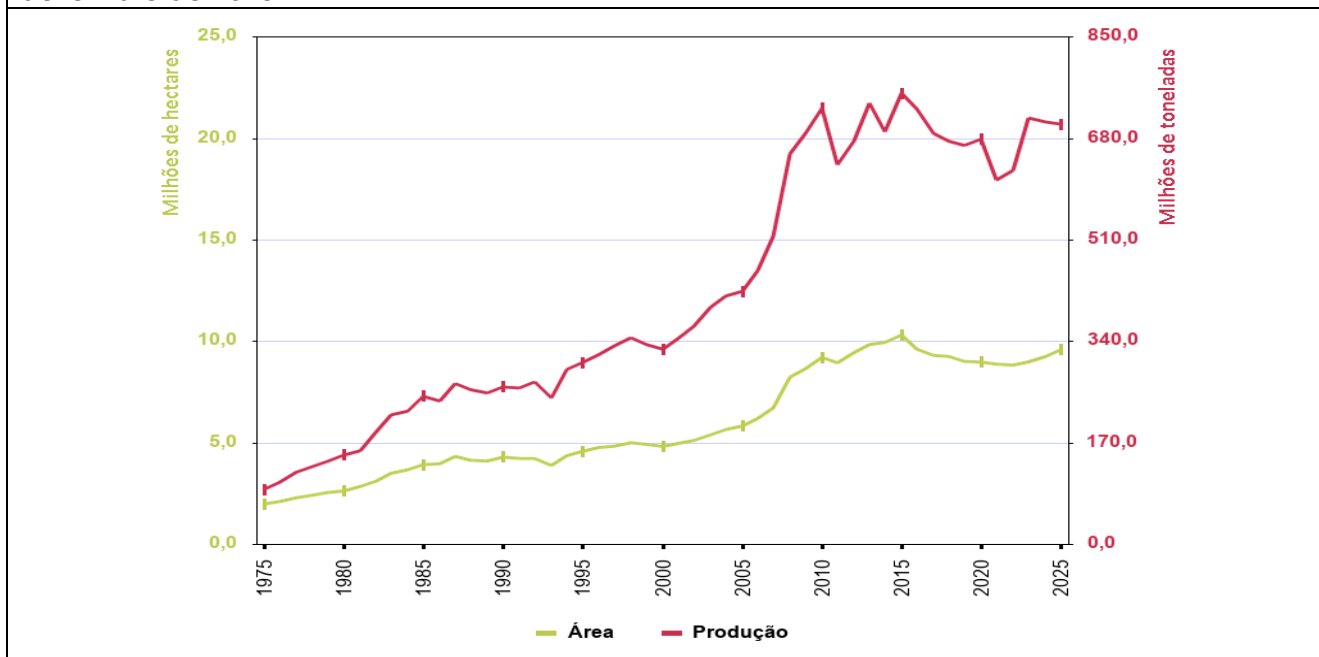

Fontes: IBGE, Diretoria de Pesquisas, Coordenação de Estatísticas Agropecuárias. Produção Agrícola Municipal, 1975 a 2024 e LSPA, dezembro de 2025.

Segundo o CEPEA/ESALQ/USP<sup>11</sup>, os preços do açúcar cristal branco, em São Paulo, tiveram aumento de 1,37% em dezembro, sendo negociado no fim desse mês a R\$ 109,99 a saca de 50 kg. Em moeda norte-americana, o açúcar foi comercializado a U\$ 19,71. No Porto de Santos (FOB), o açúcar foi negociado a R\$ 116,83, aumento de 1,25% no mês, aproximadamente U\$ 21,23. Os preços dos etanóis seguiram firmes no mercado spot do Estado de São Paulo na última semana. O Indicador CEPEA/ESALQ do hidratado fechou em R\$ 2,9296/litro (líquido de ICMS e PIS/Cofins) entre 22 e 26 de dezembro, avanço de 0,41% frente à semana anterior. Para o anidro, o Indicador teve média de R\$ 3,3489/litro, valor líquido ou livre de impostos (PIS/Cofins), elevação semanal de 1,25%. Segundo pesquisadores do Cepea, o suporte aos preços no segmento produtor segue vindo da sequência de boa vantagem comparativa do biocombustível frente a gasolina C na ponta varejista, nos principais estados consumidores.

**CEREAIS DE INVERNO (em grão)** – Os principais cereais de inverno produzidos no Brasil são o **trigo**, a **aveia branca** e a **cevada**. Para o **trigo (em grão)**, a produção estimada alcançou **7,8 milhões de toneladas**, declínio de 1,3% em relação ao mês anterior e crescimento de 3,7% em relação a 2024. O rendimento médio, no comparativo mensal, apresenta retração de 1,8%, enquanto a área a ser colhida cresceu 0,5%. No comparativo com o ano anterior, a área plantada e a área a ser colhida declinaram em 18,3% e 18,2%, respectivamente, enquanto o rendimento médio aumentou em 26,8%. O declínio da área cultivada do trigo na safra de 2025 se deve aos preços do cereal que estavam apresentando baixa rentabilidade na época do plantio, bem como do desânimo dos produtores, que vêm nas últimas safras tendo perdas de produção e qualidade do cereal em função dos problemas climáticos.

A Região Sul respondeu por 85,0% da produção tritícola brasileira em 2025. No Rio Grande do Sul, principal produtor do País, com 44,3% do total nacional, a produção alcançou 3,5 milhões de toneladas, declínios de 5,8% em relação a novembro e de 6,6% em relação ao volume colhido no ano anterior, em função da menor área cultivada (-12,4%) nesse último comparativo, embora o rendimento médio tenha apresentado crescimento

<sup>11</sup> CEPEA/USP/ESALQ. <https://www.cepea.esalq.usp.br/br/indicador/cana.aspx>

de 6,7%. Segundo a EMATER/RS<sup>12</sup>, a colheita do trigo foi concluída. O produto colhido apresentou padrão industrial satisfatório, especialmente nas áreas conduzidas com maior nível tecnológico, onde o peso hectolitro (PH) situou-se, em grande parte, igual ou acima de 78 kg/hl, ou superando 80 kg/hl nas lavouras de maior investimento. Apesar da safra satisfatória, a cotação atual do cereal gerou grande insatisfação entre os produtores. No final de 2025, houve movimentação no mercado em função da publicação de edital da Companhia Nacional de Abastecimento (CONAB) voltado à compra do produto para a formação de estoques públicos. A medida favorece, de forma pontual, a atuação de pequenas cooperativas e cerealistas e amplia alternativas de comercialização da produção em um ambiente de preços deprimidos.

No Paraná, segundo maior produtor brasileiro de trigo, com participação de 35,9% no total, a produção foi estimada em 2,8 milhões de toneladas, aumentos de 1,1% em relação a novembro e de 18,7% em relação ao volume colhido no ano anterior, quando a produção foi severamente afetada por problemas climáticos. Nesse último comparativo, a área plantada apresentou declínio de 28,7%, enquanto o rendimento médio cresceu 66,5%. A produção de Santa Catarina alcançou 371,4 mil toneladas, declínio de 12,9% em relação ao volume colhido no ano anterior. Embora o rendimento tenha crescido 3,2%, a área a ser colhida declinou 15,6%.

A produção da Região Sudeste, de 886,8 mil toneladas, apresentou crescimento de 8,5% em relação a novembro, resultado da elevação da produtividade (8,5%); e de 9,4% em relação ao volume colhido em 2024. A área a ser colhida apresentou declínio anual de 4,1% e o rendimento médio aumentou 14,0% em relação ao ano anterior. A produção em Minas Gerais alcançou 462,3 mil toneladas, aumento de 14,7% em relação a 2024, com crescimento de 16,6% no rendimento médio e queda de 1,6% na área a ser colhida. A produção de São Paulo alcançou 424,5 mil toneladas, aumentos de 19,6% em relação a novembro e de 4,1% em relação a 2024, havendo crescimentos de 11,8% na produtividade e declínio de 6,9% na área colhida nesse último comparativo.

Na Região Centro-Oeste, as maiores produções foram de Goiás, com 176,7 mil toneladas, crescimento de 33,6% em relação ao volume produzido em 2024, e aumentos de 25,7% no rendimento médio e de 6,3% na área colhida; e do Mato Grosso do Sul, com 56,5 mil toneladas, crescimentos de 14,0% em relação a novembro e de 30,8% em relação a 2024, com aumento de 100,9% no rendimento médio e declínio de 34,9% na área colhida. O Distrito Federal informou uma produção de 17,4 mil toneladas, declínio de 9,1% em relação ao volume obtido em 2024 e, apesar da redução de 24,5% na área plantada e na área a ser colhida, o rendimento médio apresentou crescimento de 20,5%.

Acrescenta-se que tanto a produção como a qualidade do produto colhido dependem principalmente das condições climáticas durante o ciclo da cultura e, que apesar da Região Sul do País apresentar boas condições para o cultivo do cereal, nos últimos anos a safra brasileira do trigo tem sofrido com as intempéries climáticas, notadamente a falta ou o excesso de chuvas e a ocorrência de geadas em períodos mais sensíveis do ciclo, como é o caso da floração e preenchimento dos grãos. Em face da recorrência desses problemas, os produtores vêm reduzindo as lavouras tritícolas e optando por cultivar alternativas, como a aveia, o milho 2ª safra para a produção de forragem, a cevada e a canola.

---

<sup>12</sup> EMATER/RS. [https://www.emater.tche.br/site/arquivos\\_pdf/conjuntural/conj\\_27112025.pdf](https://www.emater.tche.br/site/arquivos_pdf/conjuntural/conj_27112025.pdf)

**Gráfico 19. Estimativas da produção de trigo e variação anual (%), segundo as principais Unidades da Federação produtoras. Brasil, 2024 e 2025.**

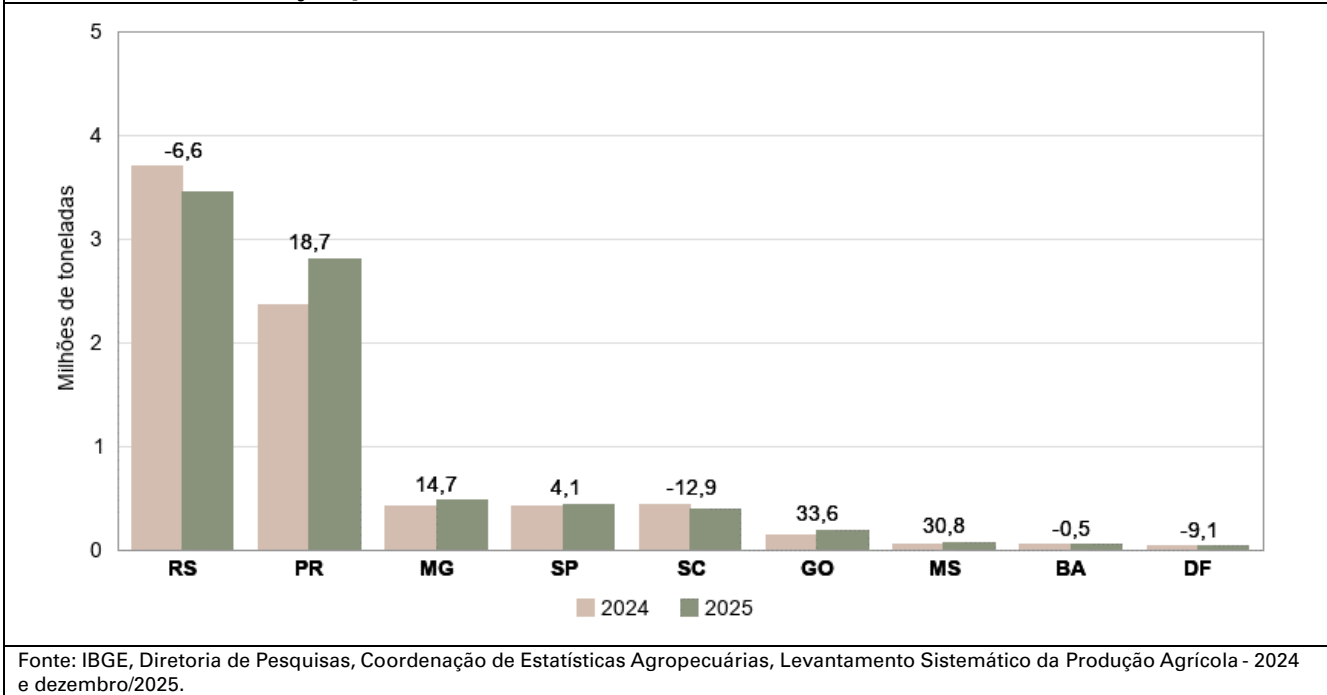

O gráfico seguinte mostra as séries históricas da produção e da área colhida com trigo no Brasil, a partir de 1975. A variação da produção refletiu, principalmente, a irregularidade do clima na Região Sul do País. Contudo, observa-se ao longo dos anos, que a expansão da produção superou a da área colhida, o que indica um aumento da produtividade.

**Gráfico 20. Séries da produção e da área colhida do trigo (em grão) a partir de 1975. Brasil, dezembro de 2025.**

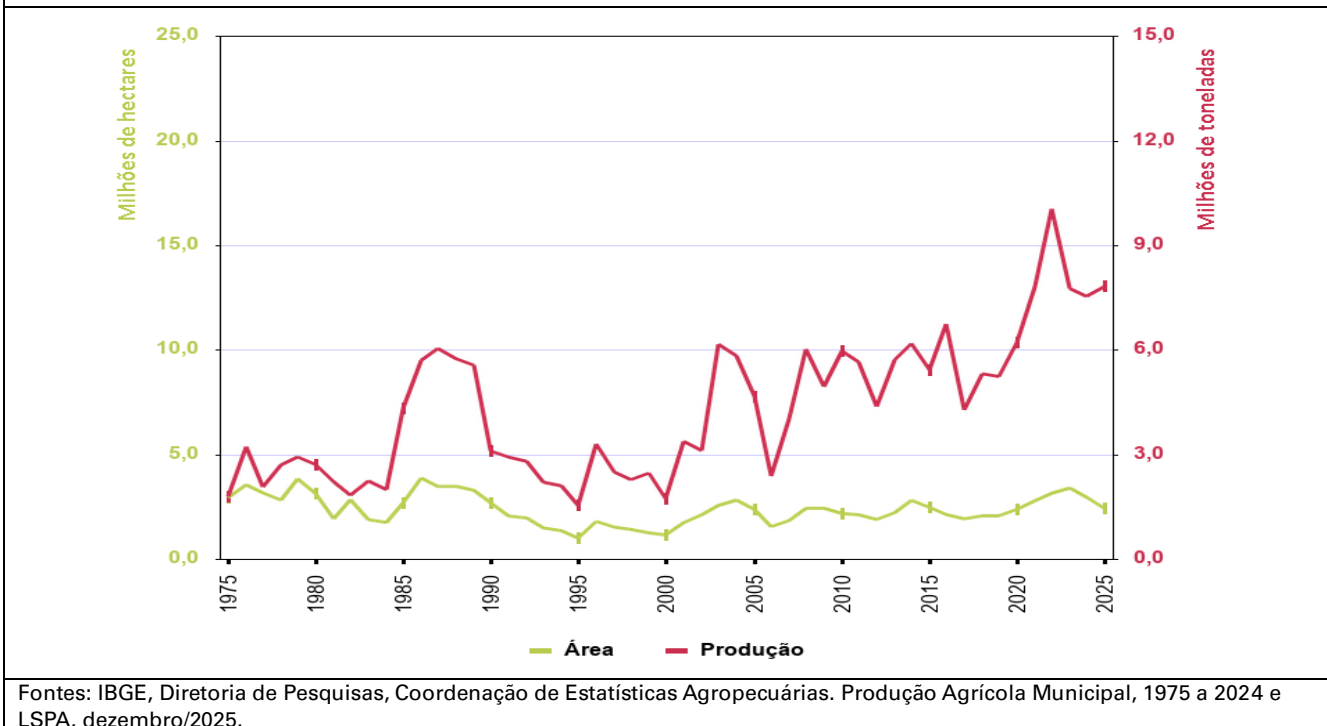

O trigo é uma cultura que exige boa disponibilidade de umidade no solo, principalmente durante seu crescimento vegetativo, floração e enchimento de grãos, sendo muito sensível ao ataque de pragas e ocorrência de doenças fúngicas, quando há excesso de umidade, tanto no solo, como na atmosfera. Dessa forma, um clima ajustado às necessidades das lavouras é primordial para a obtenção de boa produtividade, bem como para a colheita de um produto de boa qualidade, atendendo, assim, principalmente às necessidades da indústria de

panificação. Segundo o CEPEA/ESALQ/USP<sup>13</sup>, o preço médio da tonelada do trigo no Paraná no final de dezembro encontrava-se em R\$ 1 182,19, declínio de 1,0% no mês. Na moeda norte-americana, a tonelada de trigo foi comercializada nessa data a U\$ 215,41. No Rio Grande do Sul, a tonelada do trigo foi negociada em fins de dezembro por R\$ 1 046,01, aumento de 1,44% no mês. Na moeda norte-americana, a tonelada do trigo gaúcho foi comercializada nessa data por U\$ 190,60.

A produção da **aveia (em grão)** foi estimada em **1,3 milhão de toneladas**, declínio de 1,1% em relação ao mês anterior e crescimento de 26,7% em relação ao volume colhido em 2024. O rendimento médio, de 2 307 kg/ha, decresceu 0,7% em relação ao mês anterior enquanto a área a colhida diminuiu 0,4%. Em relação ao ano anterior, a área colhida cresceu 13,2%, enquanto o rendimento médio, aumentou 11,9%.

Os maiores produtores do cereal são o Rio Grande do Sul, com 935,7 mil toneladas, declínio de 2,4% em relação ao mês anterior e crescimento de 15,7% em relação ao volume colhido em 2024; e Paraná, com 257,3 mil toneladas, aumentos de 4,3% em relação a novembro e de 54,5% em relação a 2024, com o rendimento médio apresentando crescimento de 40,6%, em relação ao obtido no ano anterior, alcançando 2 462 kg/ha. A produção catarinense foi de 51,0 mil toneladas, aumento de 2,3% em relação a 2024.

**Gráfico 21. Estimativas da produção da aveia branca e variação anual (%), segundo as principais Unidades da Federação produtoras. Brasil, 2024 e 2025.**

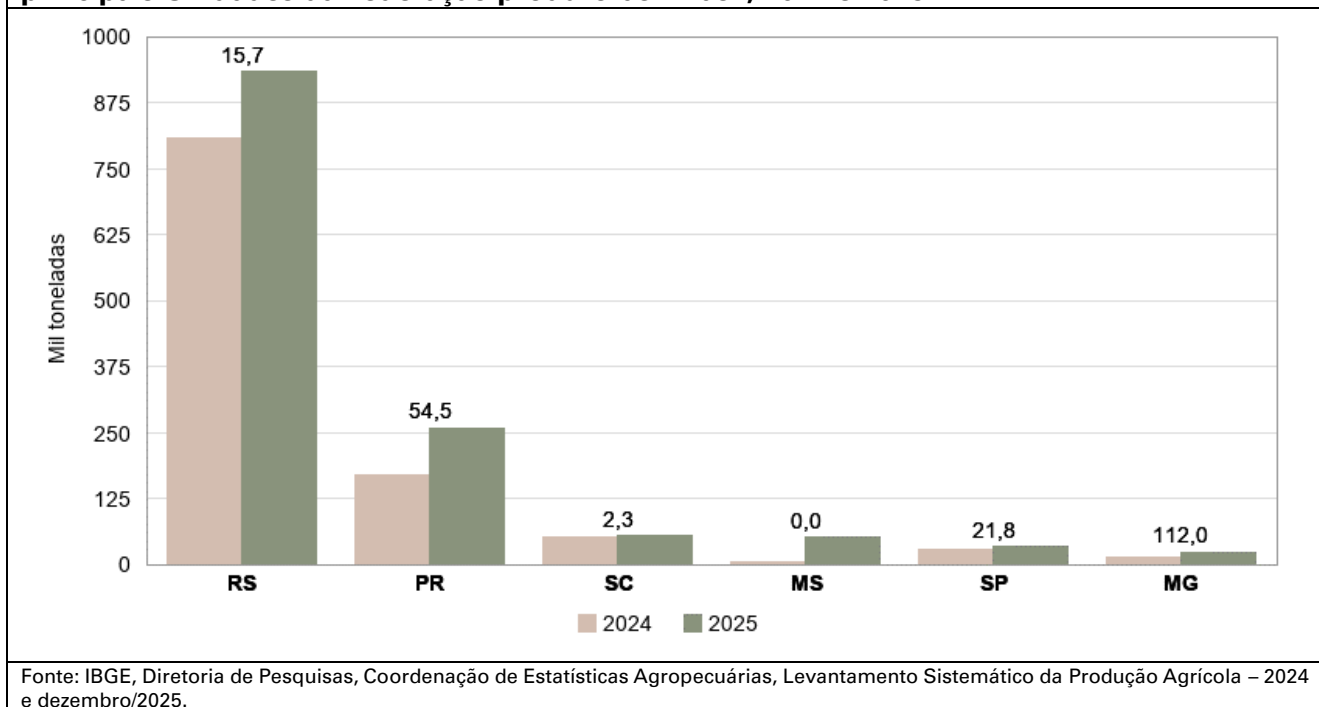

Em 2025, muitos produtores paranaenses e gaúchos migraram do cultivo do trigo para a aveia branca, tendo aproveitado o clima mais benéfico e investindo mais nessa cultura. Alguns deles, cultivam a aveia branca no inverno, aguardando que as lavouras produzam um cereal de qualidade, para que a sua produção seja enviada para venda para a indústria. Contudo, quando o clima não favorece e o produto colhido não apresenta boa qualidade para aquele fim, a sua palhada é utilizada na alimentação animal, também sendo importante para incorporação no solo e manutenção da sua fertilidade, resultando em ganhos de produtividade nas lavouras em sucessão, notadamente a da soja.

Para a **cevada (em grão)**, a produção estimada foi de **632,9 mil toneladas**, aumentos de 4,2% em relação ao mês anterior e de 52,1% em relação ao volume produzido em 2024. A área plantada apresentou crescimento de 20,2%, enquanto o rendimento cresceu 26,5% no comparativo anual. Os produtores paranaenses, em 2025,

<sup>13</sup> CEPEA/ESALQ/USP. <https://www.cepea.org.br/br/indicador/trigo.aspx>

ampliaram a área plantada da cevada no Estado em 32,9%, em substituição às áreas tradicionais de cultivo do trigo, obtendo também ganhos na produtividade de 29,2% para a cevada, em decorrência do clima mais benéfico predominante em 2025, quando comparado com 2024, ano em que os as lavouras de inverno enfrentaram falta de umidade durante o início do ciclo e excesso ao seu final, refletindo negativamente na produção e na qualidade dos produtos colhidos.

Os maiores produtores brasileiros da cevada são o Paraná, com 492,9 mil toneladas, crescimentos de 1,3% em relação a novembro e de 71,6% em relação a 2024, devendo participar com 77,9% na safra brasileira em 2025; e o Rio Grande do Sul, com uma produção de 115,9 mil toneladas, aumentos de 14,1% em relação a novembro e de 6,2% em relação ao volume produzido em 2024. Embora a área plantada e a área a ser colhida estejam apresentando um declínio de 8,6%, em termos anuais, o rendimento médio aumentou 16,3%. A produção gaúcha deve representar 18,3% do total da cevada produzida em 2025.

No Paraná, segundo o DERAL/PR<sup>14</sup>, depois de um período muito chuvoso, os dias sem precipitação registrados ao final do ciclo foram bastante favoráveis à rápida evolução da colheita de cevada no Paraná. A grande vantagem da cevada em relação ao trigo, em 2025, foi o preço. Com grande parte dos contratos firmados em valores favoráveis, as boas produtividades obtidas pelos produtores devem se converter em margens positivas para os agricultores que investiram na matéria-prima do malte. A cevada normalmente vem sendo cultivada sob contratos com indústrias cervejeiras, sendo importante por substituir parte das importações do produto.

**Gráfico 22. Estimativas da produção da cevada (em grão) e variação anual (%), segundo as principais Unidades da Federação produtoras. Brasil, 2024 e 2025.**

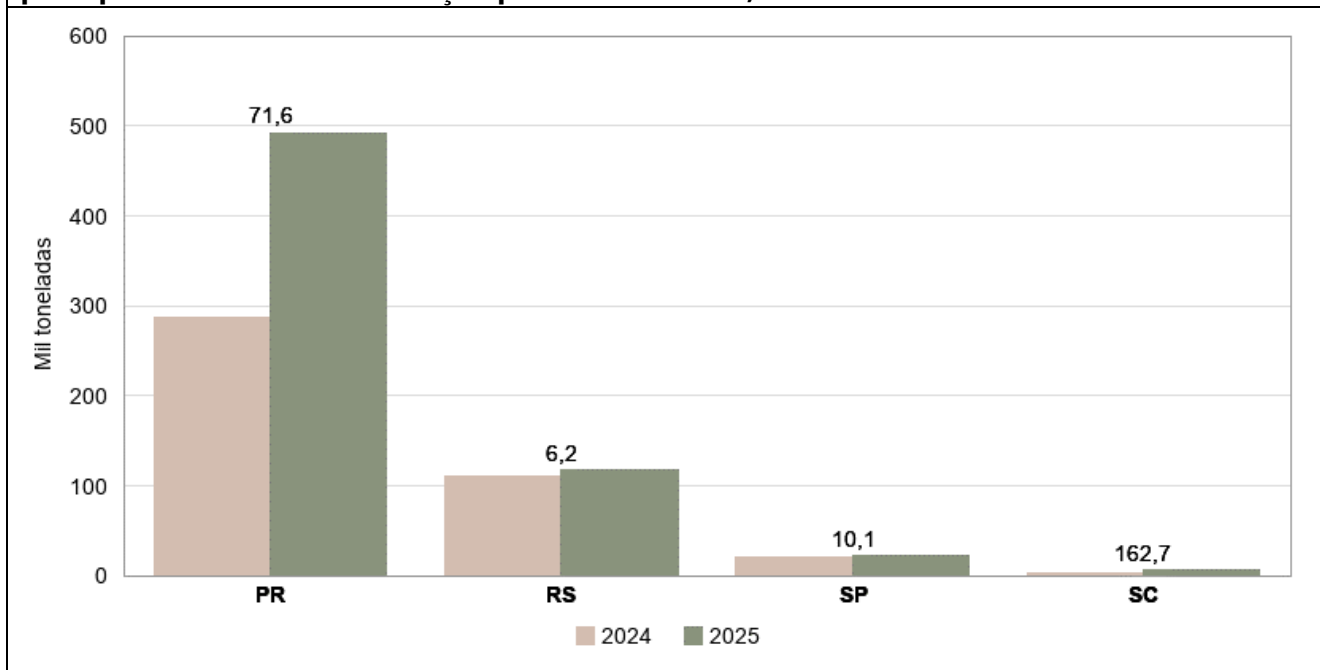

Fonte: IBGE, Diretoria de Pesquisas, Coordenação de Estatísticas Agropecuárias, Levantamento Sistemático da Produção Agrícola – 2024 e dezembro/2025.

Com a escassez de malte no mercado mundial, as empresas que fornecem o produto aumentaram as importações para resguardar seus mercados. O malte de cevada importado pelo Porto de Paranaguá vem principalmente da Argentina, do Uruguai, da Bélgica e do Canadá. O principal motivo do aumento nas importações do produto está na alta do consumo da cerveja. A onda de calor mundial fez com que o consumo

<sup>14</sup> DERAL/PR. [https://www.agricultura.pr.gov.br/sites/default/arquivos\\_restritos/files/documento/2025-11/28\\_de\\_outubro\\_a\\_13\\_de\\_novembro\\_de\\_2025.pdf](https://www.agricultura.pr.gov.br/sites/default/arquivos_restritos/files/documento/2025-11/28_de_outubro_a_13_de_novembro_de_2025.pdf)

da bebida aumentasse muito, provocando escassez de malte.

Como o Brasil produz menos de 50% da demanda nacional de cevada, é preciso importar o produto para a produção do malte. O Brasil consome anualmente 1,2 milhão de toneladas de malte de cevada. A oferta é garantida, em partes iguais, pela produção nacional e importação direta do Mercosul, com entrada no País via portos secos, como também de outros países, principalmente da Europa, segundo o Sindicato Nacional da Indústria Cervejeira (Sindicerv<sup>15</sup>).

**LARANJA** - A estimativa para a produção da laranja foi de **15,7 milhões de toneladas** ou **384,4 milhões de caixas de 40,8 kg**, um aumento de 13,0% em relação ao divulgado no mês anterior, com crescimentos de 1,9% na área plantada e na área a ser colhida e de 10,9% na produtividade. Como a safra 2024 foi muito prejudicada pelas condições climáticas, pelas queimadas e pelo aumento do *greening*, já era esperado uma safra de recuperação em 2025. O clima mais ameno e com maior índice de pluviosidade colaboraram para tal quadro, além de plantios recentes que entraram em produção. Quando comparado com a safra 2024, o crescimento da produção foi 28,4%, com aumentos de 5,3% na área colhida e de 21,8% na produtividade.

São Paulo é o maior produtor de laranja do País, responsável por 73,1% da produção nacional. O Estado reavaliou suas estimativas, informando um crescimento de 17,8% em dezembro, com crescimentos de 3,1% na área plantada e de 14,2% na produtividade. O Aumento se deve ao melhor regime pluviométrico e a entrada em produção de novas áreas. Em relação a 2024, o crescimento da produção no Estado chegou a 34,8%, com aumento de 7,3% na área colhida e de 25,6% na produtividade. Apesar da recuperação da produção, a incidência de *greening*, continuou alta, levando muitos produtores a migrarem para novas áreas, erradicando áreas mais velhas que estão com a produtividade comprometida.

Segundo o **Fundo de Defesa da Citricultura (Fundecitrus)**<sup>16</sup>, em sua terceira estimativa do cinturão citrícola de São Paulo e Triângulo/Sudoeste Mineiro, divulgada em dezembro, esta safra apresenta um volume 36,2% maior que a safra 2024. A perspectiva de uma safra maior foi atribuída, principalmente, ao maior número de frutos por árvore, resultante do clima mais favorável à segunda florada e do melhor manejo dos pomares, e ao aumento da quantidade de árvores produtivas no parque citrícola. Vale ressaltar que em 2024, a cultura foi prejudicada pelo clima seco e as altas temperaturas, comprometendo parte das floradas e o enchimento dos frutos e, além disso, algumas áreas sofreram com as queimadas e o avanço do *greening*.

Nessa terceira estimativa o Fundecitrus indica uma produção de 294,81 milhões de caixas de laranja de 40,8 kg, redução de 3,9% em relação à segunda estimativa da safra, e de 6,3% em relação à primeira estimativa de maio, que apontava produção de 314,60 milhões de caixas. As duas principais razões para a redução da safra são a diminuição do tamanho dos frutos, em função da escassez de chuva, e a elevação da projeção da taxa de queda, de 22% para 23%, devido ao crescimento da severidade do *greening*, ao ritmo da colheita e às próprias condições climáticas.

Em Minas Gerais, a estimativa da produção aumentou 7,9% em relação ao mês anterior, em função, principalmente, da maior produtividade dos laranjais (6,6%). Em relação ao ano anterior, o aumento é de 38,9%, recuperando a produtividade da safra, que foi muito afetada pelos problemas climáticos mencionados anteriormente, além do crescimento de 4,1% na área plantada. No Rio de Janeiro e no Espírito Santo, foram observados pequenos ajustes mensais nos percentuais de produção. Já comparado com 2024, o Rio de Janeiro

<sup>15</sup> Sindcerv. <https://sindicerv.com.br/>

<sup>16</sup> Fundecitrus. <https://www.fundecitrus.com.br/>

apontou uma redução de 10,9%, em função da menor produtividade (-12,8%) e o Espírito Santo, um crescimento de 0,9%, mas com crescimento de 11,0% na produtividade e redução de 9,1% na área plantada.

Na Região Nordeste ocorreram poucas reavaliações esse mês, sendo o principal destaque, o aumento de 15,3% na produção em Pernambuco, devido reavaliação da área destinada a colheita, que aumentou 14,7%.

Na Região Centro Oeste, Goiás reduziu suas estimativas de produção em 5,6%, devido a menor área plantada, quando comparado com o ano anterior, sendo que a produção caiu 2,8% em função da menor produtividade (-6,4%). No Mato Grosso do Sul, a área plantada cresceu 4,0% e o rendimento médio reduziu 3,8%, mantida praticamente a produção do Estado (-0,1%), em comparação com o mês anterior. No ano, há uma queda de 5,5% na produção em função da menor produtividade (-8,2%).

A disparada das cotações para patamares recordes ao final de 2024 afetou a demanda global, permitindo que os estoques finais da safra passada tivessem uma recuperação de mais de 25,0%. Apesar da queda nas cotações ao longo deste ano, para os níveis mais baixos desde 2022, as exportações brasileiras de suco de laranja registram queda de 12,29% no acumulado da safra 2025/26 (de julho a novembro), para 367 mil toneladas, na comparação com o mesmo período do ciclo passado. A redução é influenciada principalmente pela demanda da Europa, que anteriormente foi o maior destino da exportação brasileira, posto agora ocupado pelos Estados Unidos. Em receita, a exportação brasileira de suco de laranja registrou redução ainda mais significativa, de 25,0%, para US\$1,2 bilhão, na comparação anual, segundo a Citrus BR.

**Gráfico 23. Estimativas da produção da laranja e variação anual (%), segundo as principais Unidades da Federação produtoras. Brasil, 2024 e 2025.**

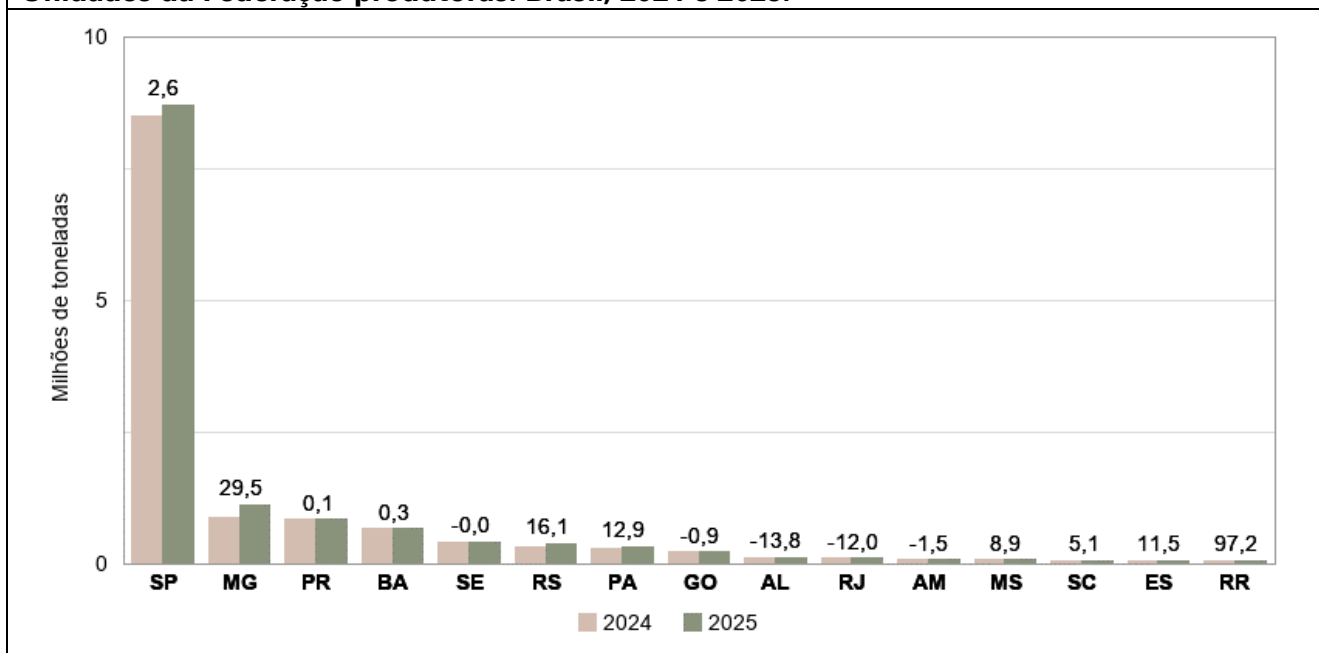

Fonte: IBGE, Diretoria de Pesquisas, Coordenação de Estatísticas Agropecuárias, Levantamento Sistemático da Produção Agrícola – dezembro/2025.

Segundo os dados do CEPEA/ESALQ/USP<sup>17</sup>, os preços da caixa de 40,8 kg de laranja para a indústria fecharam dezembro com uma queda mensal de 4,85%, sendo comercializada a R\$ 36,53, pois a expectativa de uma boa safra em função da recuperação das lavouras impactou nos preços. Já a laranja “in natura” variou mais, em relação ao mês anterior, sendo comercializada a R\$ 39,38 a caixa (-24,95%).

**MANDIOCA (raízes)** – A produção deve alcançar **19,8 milhões de toneladas**, declínio de 3,7% em relação ao mês anterior e crescimento de 3,9% em relação ao volume produzido em 2024, com aumentos de 2,4% na área a ser colhida e de 1,3% no rendimento médio nesse último comparativo. Os maiores decréscimos da

<sup>17</sup> CEPEA/ESALQ/USP. <https://www.cepea.esalq.usp.br/br/indicador/laranja.aspx>

produção em relação ao mês anterior foram informados pelo Pará (-7,7%), maior produtor brasileiro de raízes de mandioca, com 4,0 milhões de toneladas, e participação de 20,1% na produção nacional; Paraná (-10,6%), segundo maior produtor, com 3,6 milhões de toneladas, e participação de 18,4% no total nacional; São Paulo (-0,4%), terceiro maior produtor, com 1,7 milhão de toneladas e participação de 8,5%; Mato Grosso do Sul (-0,5%), quarto maior produtor, com 1,5 milhão de toneladas e participação de 7,6%; Tocantins (-4,6%), Amazonas (-1,1%), Maranhão (-0,5%), Goiás (-0,6%) e Piauí (-1,3%). Por outro lado, houve crescimento da produção no Rio Grande do Sul (2,1%), Rio de Janeiro (1,1%), Minas Gerais (2,0%), Pernambuco (4,1%) e Ceará (0,7%).

No comparativo anual, os maiores crescimentos da produção ocorreram no Mato Grosso do Sul (18,6%), no Ceará (17,7%), na Bahia (14,7%), no Amazonas (5,6%), no Rio Grande do Sul (9,8%), em Minas Gerais (12,0%), no Maranhão (56,8%) e no Rio Grande do Norte (56,3%). Informaram declínio: Pará (-0,1%), Paraná (-0,5%), Acre (-0,3%), Pernambuco (27,8%) e Piauí(-16,3%).

**Gráfico 24. Estimativas da produção da mandioca (raízes) e variação anual (%), segundo as principais Unidades da Federação produtoras. Brasil, 2024 e 2025.**

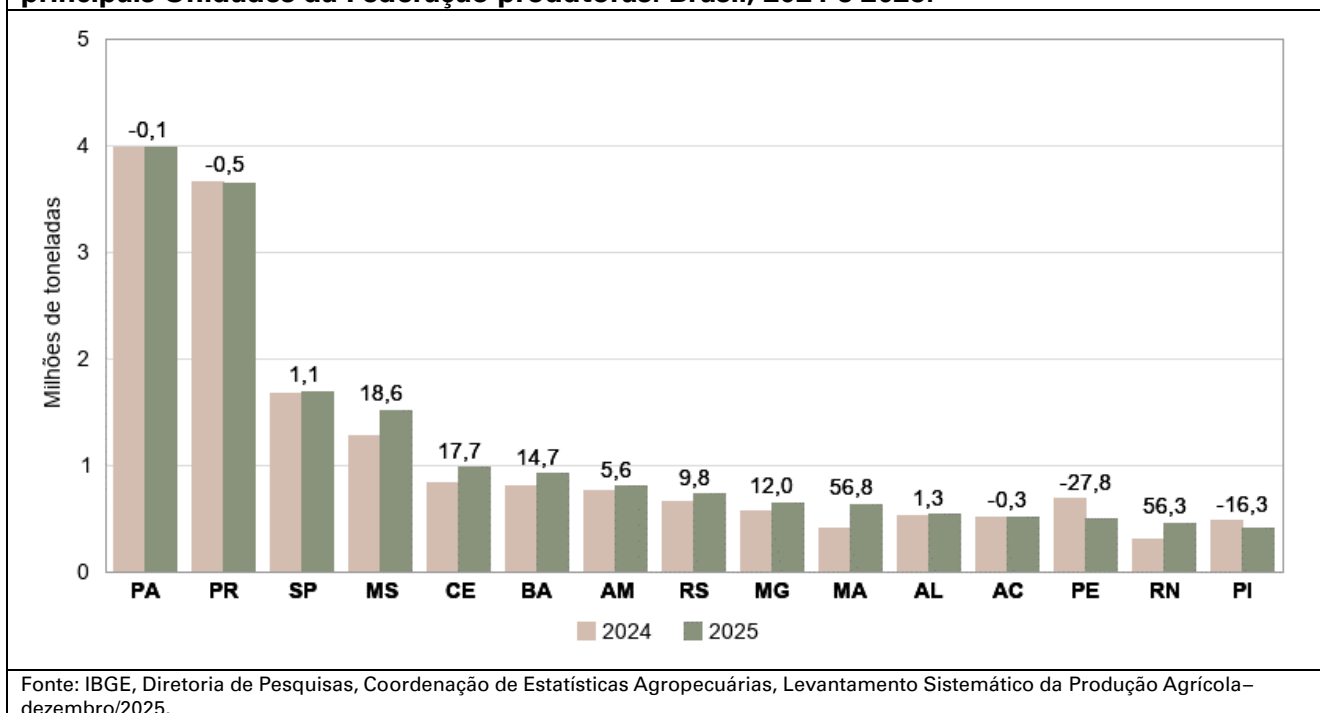

Segundo o CEPEA/ESALQ/USP<sup>18</sup>, o preço com pagamento a prazo da raiz de mandioca no dia 19/12/2025 variou de R\$ 499,01 a R\$ 500,06 a tonelada no Mato Grosso do Sul; de R\$ 541,26 a R\$ 542,41 a tonelada no Paraná; registrando R\$ 515,39 a R\$ 516,48 a tonelada em Assis/SP, enquanto os preços da fécula de mandioca variaram de R\$ 3 215,41 a R\$ 3 256,42 a tonelada no Paraná, sendo de R\$ 2 984,77 a R\$ 3 022,84 em Assis/SP. Já a farinha de mandioca seca fina branca e crua tipo 1 variou de R\$ 111,96 a R\$ 113,92 a saca de 50 kg no Paraná, sendo de R\$ 111,61 a R\$ 113,03 em Assis/SP.

**MILHO (em grão)**- A estimativa da produção do milho foi de **141,7 milhões de toneladas**, um recorde da série histórica do IBGE, com crescimento de 0,1% em relação ao mês anterior e de 23,6% em relação ao volume produzido em 2024. A área a ser colhida apresenta aumento de 4,3% e o rendimento médio obteve crescimento de 18,5% no comparativo anual, devendo alcançar 6 364 kg/ha.

Em 2024, a produção do cereal foi afetada por problemas climáticos em diversas Unidades da Federação

<sup>18</sup> CEPEA/ESALQ/USP. <https://www.cepea.esalq.usp.br/br/indicador/mandioca.aspx>

produtoras, recuperando-se em 2025, em decorrência do clima mais chuvoso, que beneficiou as lavouras. Os preços do milho tiveram um aumento em 2023, reduzindo-se a partir de então. Contudo, mantendo-se ainda em patamares compensadores até o plantio da 2ª safra, no corrente ano, isto incentivou os produtores a apostarem na ampliação dos plantios e nos investimentos em tecnologia de produção.

**Gráfico 25. Participações das safras de milho na produção total. Brasil, dezembro de 2025.**

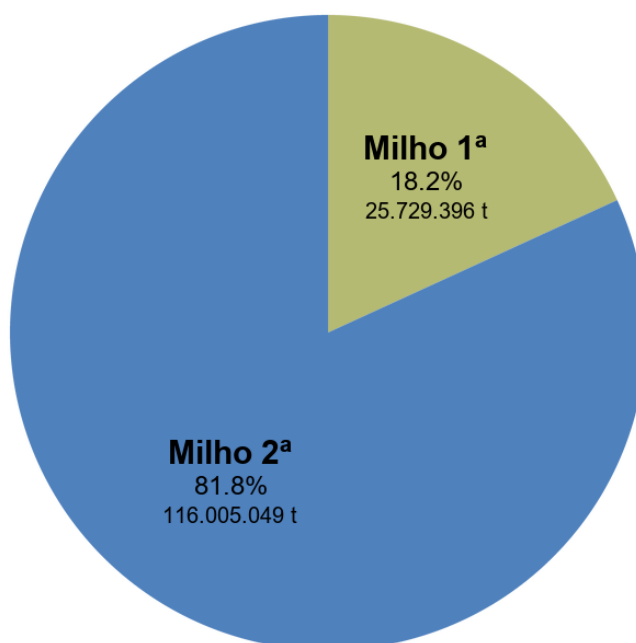

Fonte: IBGE, Diretoria de Pesquisas, Coordenação de Estatísticas Agropecuárias, Levantamento Sistemático da Produção Agrícola – dezembro/2025.

O **milho 1ª safra** apresentou uma produção de **25,7 milhões de toneladas**, declínio de 0,1% em relação a novembro, contudo, crescimento de 12,3% em relação ao volume produzido nessa mesma época em 2024. A área colhida caiu 5,8%, para 4,4 milhões de hectares, enquanto o rendimento cresceu 19,2%, para 5 838 kg/ha, em decorrência do clima, que beneficiou as lavouras na maioria das Unidades da Federação produtoras. Houve crescimento na estimativa em todas as Regiões do País: Norte (25,2%), Nordeste (3,9%), Sudeste (4,8%), Sul (21,6%) e Centro-Oeste (5,2%). Os destaques negativos em dezembro foram os declínios da produção em Pernambuco (-34,9%), Ceará (-9,4%) e Goiás (-0,4%). Por outro lado, houve crescimentos no Amazonas (28,1%) e no Tocantins (0,9%).

O Rio Grande do Sul é o maior produtor brasileiro do milho 1ª safra, com participação de 20,6% e uma produção estimada em 5,3 milhões de toneladas, 17,4% maior que o volume produzido nessa safra no ano anterior. Embora a área plantada apresente decréscimo de 11,1%, o rendimento médio está crescendo 30,7%, reflexo da recuperação das lavouras, já que na safra do ano anterior, além dos problemas da falta de chuvas, durante o ciclo inicial da cultura, houve, na parte final do ciclo, excesso delas e alagamentos que acometeram o Estado, reduzindo a produtividade do cereal, bem como inviabilizando a colheita de muitas lavouras, notadamente aquelas localizadas em áreas mais baixas e com maiores riscos de inundação. Muito embora se aguardasse uma recuperação para a safra corrente do Rio Grande do Sul, ressalta-se que boa parte das lavouras receberam uma quantidade de chuvas insuficiente, o que derrubou os rendimentos médios inicialmente estimados para 2025.

Em Minas Gerais, segundo maior produtor de milho 1ª safra do País, a produção alcançou 4,4 milhões

de toneladas, aumento de 6,0% em relação ao volume produzido em 2024, com crescimento de 3,4% na área colhida e de 2,6% no rendimento médio. O Estado recebeu um bom volume de chuvas, o que favoreceu o desenvolvimento das lavouras. A produção mineira participa com 17,2% da produção brasileira dessa safra. A produção paranaense deve alcançar 3,1 milhões de toneladas, aumento de 20,9% em relação a 2024, participando com 11,9% da safra nacional. A produção paulista deve alcançar 1,6 milhão de toneladas, crescimento de 1,5% em relação a 2024, com a área colhida caindo 7,1% e o rendimento médio crescendo 9,3%. A produção catarinense deve alcançar 2,3 milhões de toneladas, crescimento de 33,3% em relação ao ano anterior. A estimativa para Goiás foi de 1,4 milhão de toneladas, declínio de 0,4% em relação a novembro e crescimento de 10,4% em relação a 2024.

Nos últimos anos, a área plantada com o milho 1ª safra vem declinando, uma vez que os produtores vêm aumentando as áreas de soja nessa época, devido a sua maior rentabilidade e liquidez, sendo, cada vez maior, a participação da 2ª safra na produção brasileira de milho. Contudo, a produção dessa época ainda responde por quase um quinto da produção brasileira de milho (18,2%), também sendo de grande importância, pois permite maior disponibilidade dos grãos ao longo do ano, facilitando sua utilização pelas mais diferentes indústrias beneficiadoras, bem como pelo aumento da oferta e a disponibilidade do produto em diferentes épocas, contribuindo também para a estabilização dos preços.

**Gráfico 26. Estimativas da produção do milho 1ª safra e variação anual (%), segundo as principais Unidades da Federação produtoras. Brasil, 2024 e 2025.**



Fonte: IBGE, Diretoria de Pesquisas, Coordenação de Estatísticas Agropecuárias, Levantamento Sistemático da Produção Agrícola – 2024 e dezembro/2025.

Quanto à produção do **milho 2ª safra**, apresentou crescimentos de 0,1% em relação ao mês anterior e de 26,4% em relação ao volume produzido nessa mesma época em 2024, alcançando **116,0 milhões de toneladas**, uma estimativa recorde da série histórica do IBGE. Em relação a novembro, houve aumentos de 0,1% na área a ser colhida, sendo mantido o rendimento médio. Quanto ao ano anterior, houve crescimentos de 7,1% na área colhida e de 18,0% no rendimento médio. O clima beneficiou as lavouras da 2ª safra, havendo maior disponibilidade de chuvas, notadamente na Região Centro-Oeste.

O Mato Grosso é o maior produtor brasileiro do milho na 2ª safra, participando com 47,0% do total. A

produção alcançou 54,6 milhões de toneladas, crescimento de 14,9% em relação ao volume colhido em 2024. Apesar do atraso do plantio em alguns municípios, o clima favoreceu as lavouras, uma vez que choveu bastante no Estado, havendo, inclusive, prolongamento do período chuvoso em relação ao normal. Dessa forma, praticamente não houve restrição quanto à “janela de plantio” para o cereal, o que beneficiou as lavouras e a produtividade da cultura. À medida que a colheita do milho 2ª safra foi avançando no Estado, os produtores foram se deparando com uma produtividade crescente para esse cereal, o que potencializou a safra corrente.

O Paraná é o segundo maior produtor brasileiro de milho 2ª safra, participando com 15,2% do total. A produção alcançou 17,6 milhões de toneladas, crescimento de 40,5% em relação ao ano anterior. Nesse comparativo, a área plantada e a área colhida cresceram 11,0%, assim como o rendimento médio, que aumentou 26,6%.

Goiás é o terceiro maior produtor do milho 2ª safra, participando com 12,5% do total nacional. A produção alcançou 14,5 milhões de toneladas, aumento de 23,7% em relação ao ano anterior, havendo elevações de 10,7% na área colhida e de 11,7% no rendimento médio. O Mato Grosso do Sul, quarto maior produtor brasileiro de milho 2ª safra, reduziu em 1,0% a estimativa de novembro, informando 13,8 milhões de toneladas, crescimento de 78,1% em relação ao volume colhido em 2024, quando o Estado enfrentou uma das piores secas dos últimos anos e teve sua produção de milho fortemente comprometida.

Houve variações positivas da produção em relação ao mês anterior também no Pará (8,2%), tendo essa Unidade da Federação informado uma produção de 1,5 milhão de toneladas; Tocantins (0,4%), informando uma produção de 2,4 milhões de toneladas; São Paulo (6,4%), informando 2,8 milhões de toneladas, e variações negativas em Pernambuco (-25,8%), em Minas Gerais (-0,2%) e no Mato Grosso do Sul (-1,0%).

**Gráfico 27. Estimativas da produção do milho 2ª safra e variação anual (%), segundo as principais Unidades da Federação produtoras. Brasil, 2024 e 2025.**

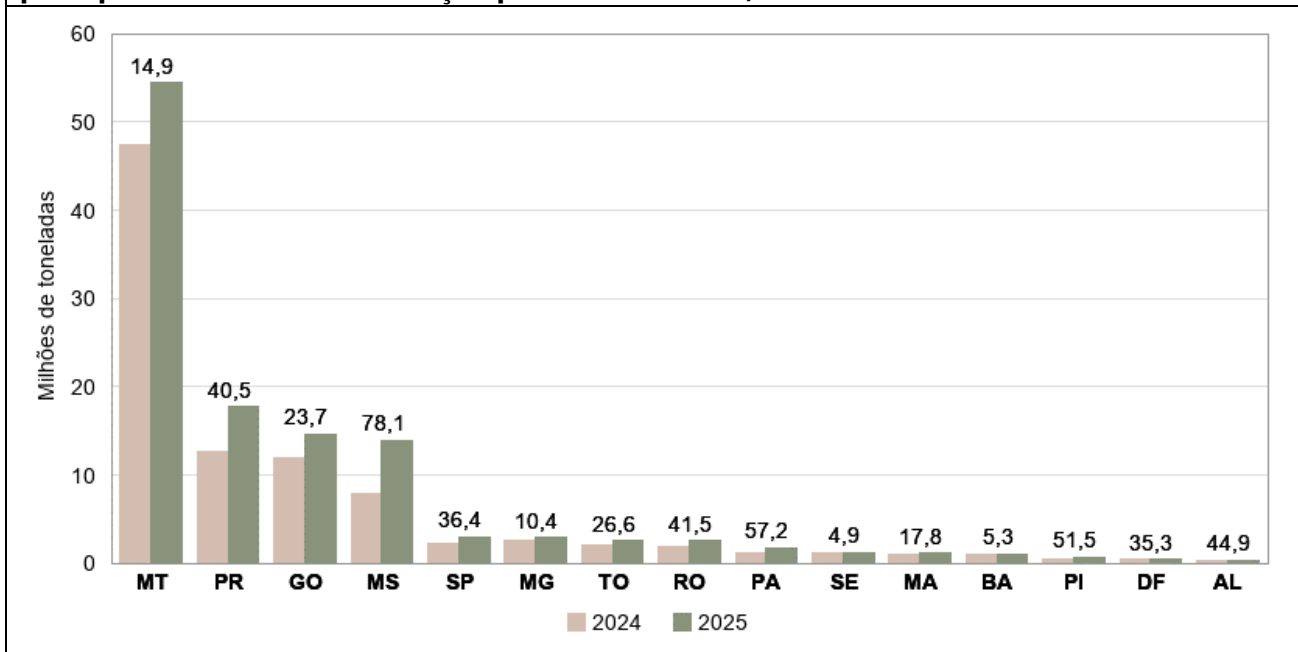

Fonte: IBGE, Diretoria de Pesquisas, Coordenação de Estatísticas Agropecuárias, Levantamento Sistemático da Produção Agrícola – 2024 e dezembro/2025.

Em face da maior demanda pelo cereal e do maior consumo pela indústria da produção de etanol, que está se expandindo na Região Centro-Oeste, principalmente, tem sido cada vez maior a procura pelo milho, o

que abre a oportunidade para que a produção brasileira cresça nos próximos anos, aproveitando-se, fundamentalmente, das áreas disponíveis após a colheita da soja.

No gráfico seguinte, pode-se acompanhar a evolução da produção brasileira do milho, com destaque para a performance da 2ª safra, denominada originalmente de “safrinha”, que atualmente representa 81,8% do total produzido no País. Em 2023, devido aos bons preços do cereal, durante a época de plantio, e ao prolongamento das chuvas durante a fase de produção, o Brasil colheu sua segunda maior safra. A safra brasileira de milho no corrente ano é recorde da série histórica do IBGE, tendo sido alavancada pelo aumento da área plantada e pelo clima que beneficiou a produtividade das lavouras da 2ª safra do cereal.

**Gráfico 28. Séries da produção de milho total, 1ª e 2ª safras no Brasil. Brasil, dezembro de 2025.**

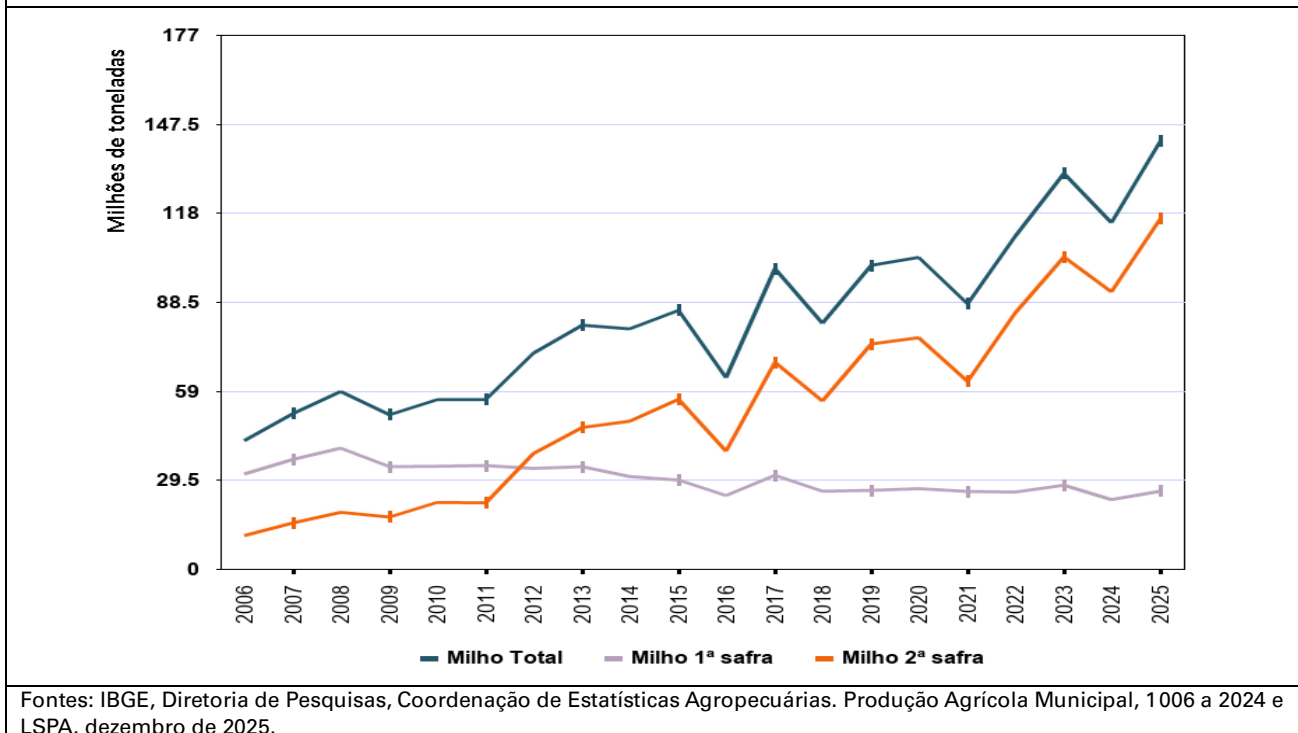

A saca de 60 kg do milho, de acordo com o Indicador CEPEA/ESALQ/USP<sup>19</sup>, no final de dezembro de 2025, encontrava-se em R\$ 69,50, aumento de 1,08% em relação a novembro de 2025. Na moeda norte-americana, a saca do milho saiu a U\$ 12,66. Apesar das recentes quedas, os preços do cereal ainda estão apresentando uma boa rentabilidade, o que estimulou os produtores a ampliarem as áreas de cultivo, bem como aumentarem os aportes em tecnologia, tais como a opção por cultivar híbridos mais produtivos e utilização mais intensiva de adubações e corretivos de acidez.

**SOJA (em grão)** – A produção nacional da oleaginosa alcançou novo recorde na série histórica em 2025, totalizando **166,1 milhões de toneladas**, aumento de 14,6% em comparação à quantidade obtida no ano anterior. Neste levantamento, ocorreram poucas reavaliações em relação ao mês anterior, mantendo a quantidade produzida no Território Nacional, 0,1% acima da estimativa realizada em novembro.

A produção brasileira obteve um incremento de 10,5% no rendimento médio anual, alcançando 3 479 kg/ha (58 sacas/ha), contribuindo para que o volume colhido da oleaginosa represente quase metade do total de cereais, leguminosas e oleaginosas produzidos no País em 2025. Por sua vez, a área total cultivada deve alcançar 47,8 milhões de hectares, o que representa um aumento de 3,2% no ano (1,5 milhão de hectares), seguindo em

<sup>19</sup> CEPEA/ESALQ/USP. <https://www.cepea.esalq.usp.br/br/indicador/milho.aspx>.

ritmo de plena expansão, mesmo com os preços da *commodity*, que estiveram em queda em 2023 e 2024, mantendo-se em patamares abaixo do desejado pelos produtores.

O ano de 2025 foi marcado por uma safra histórica, impulsionada por condições climáticas favoráveis na maior parte das regiões produtoras do País, e pela expansão da área plantada. Contudo, houve registro de problemas climáticos que derrubaram a produtividade das lavouras de soja no Oeste do Paraná, no Sul do Mato Grosso do Sul e, principalmente, no Estado do Rio Grande do Sul. Mesmo havendo atraso na semeadura em setembro de 2024, nem alguns estados, as precipitações regulares de outubro a dezembro permitiram o bom desenvolvimento das lavouras na maior parte das Unidades da Federação produtoras.

O Mato Grosso, maior produtor nacional da oleaginosa, atingiu a marca de 50,2 milhões de toneladas colhidas no ano, um crescimento anual de 28,2%. Este resultado se deve, principalmente, ao aumento na produtividade nas lavouras estaduais, que teve um incremento de 24,3% em 2025. Soma-se a isso, a ampliação de 3,1% na área colhida, fatores que propiciaram novo recorde de produção do grão nessa safra. O Paraná, com uma produção de 21,4 milhões de toneladas, obteve o segundo maior volume colhido no ano, o que representa uma recuperação frente à safra anterior, com crescimento de 14,6%, porém ainda atrás do volume recorde colhido no Estado em 2023. O incremento de 14,5% no rendimento médio, que chegou a 3 657 kg/ha, é o principal fator que impulsionou o aumento na produção estadual, uma vez que a área plantada teve incremento de apenas 9,9 mil hectares neste ano (0,2%).

Por sua vez, Goiás deve totalizar 20,3 milhões de toneladas, um crescimento anual de 19,6%. Houve uma forte recuperação do rendimento médio das lavouras no Estado, que superou em 15,9% a produtividade alcançada em 2024, quando houve registro de forte retração em virtude de problemas climáticos. O Rio Grande do Sul estimou uma produção final de 13,6 milhões de toneladas, o que representa uma redução de 25,2% em relação ao obtido no ano anterior, em função da menor produtividade das lavouras (-28,4%), que foram severamente afetadas pelas condições climáticas adversas constatadas ao longo do período de verão. O Mato Grosso do Sul estimou uma produção de 13,2 milhões de toneladas, crescimento de 16,1% em relação ao ano anterior.

A Região Norte, responsável por 7,7% da safra nacional, apresentou variação mensal de 0,1%, principalmente em virtude do ajuste observado no Tocantins, maior produtor regional, que ajustou em 0,7% sua produção neste mês, totalizando 5,1 milhões de toneladas, após ajuste de 0,8% na área colhida, e também no Pará, que, neste mês, em função do ajuste no rendimento médio (-0,7%), reduziu suas estimativas de produção em 0,5% em relação a novembro, totalizando 4,5 milhões de toneladas, o segundo maior volume da leguminosa entre os estados da Grande Região.

A saca de 60 kg da soja, de acordo com o Indicador CEPEA/ESALQ/USP1 – Paranaguá, fechou o mês de dezembro em R\$ 141,01, o que representa uma redução de 0,52% na comparação com o fechamento do mês anterior, sendo comercializada por U\$ 25,70 na moeda norte-americana. A conjuntura mostra que a guerra tarifária entre Estados Unidos e China fez com que o país asiático tenha aumentado a procura pelo grão do Brasil, mantendo os preços internos da *commodity* estáveis ao longo dos últimos meses.

**Gráfico 29. Estimativas da produção de soja e variação anual (%), segundo as principais Unidades da Federação produtoras. Brasil, 2024 e 2025.**

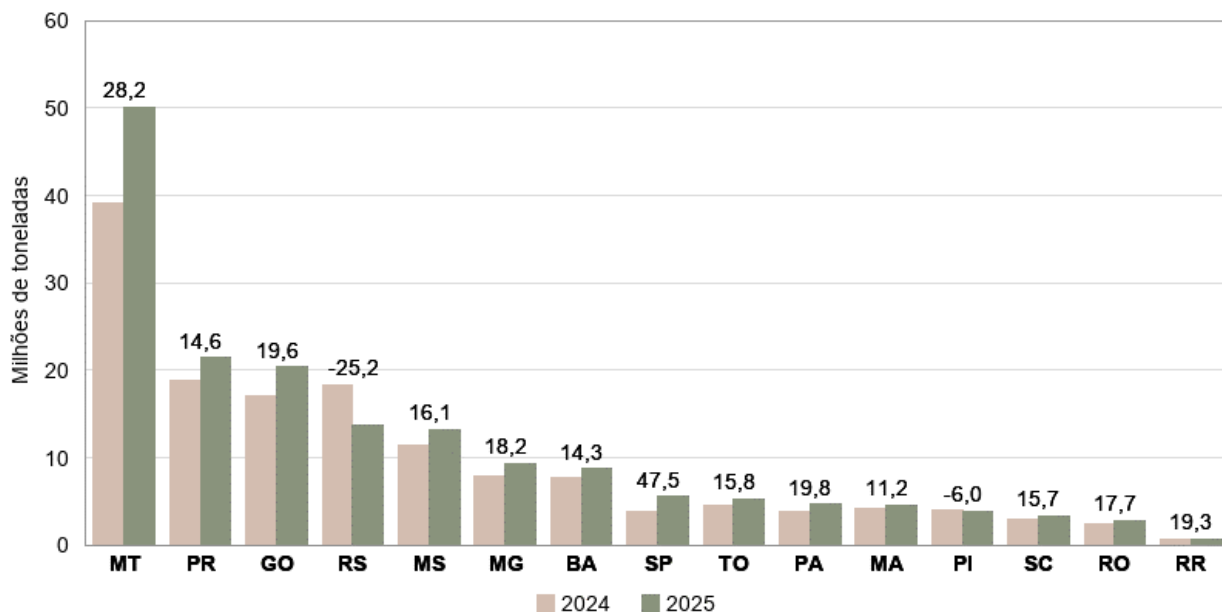

Fonte: IBGE, Diretoria de Pesquisas, Coordenação de Estatísticas Agropecuárias, Levantamento Sistemático da Produção Agrícola – 2024 e dezembro/2025.

No gráfico seguinte, observa-se a evolução da área colhida e da produção da soja no Brasil nos últimos 50 anos, mostrando que, efetivamente, em função do aumento da produtividade ao longo do tempo, houve uma expansão maior da produção, quando comparada com a área colhida, indicando a importância da evolução tecnológica no cultivo da leguminosa, que tem proporcionado ganhos constantes de produtividade. Ressalta-se a evolução tecnológica por que vem passando o cultivo da soja no Brasil, o desenvolvimento de variedades adaptadas às mais diferentes condições edafoclimáticas do País, o desenvolvimento de estirpes de *Rhizobium* mais adaptadas e mais eficientes na fixação biológica do nitrogênio, assim como a obtenção de elevadas produtividades mediante a utilização de tratamentos culturais adequados.

**Gráfico 30. Séries da produção e da área colhida da soja (em grão) no Brasil, de 1975 a 2025. Brasil, dezembro de 2025.**

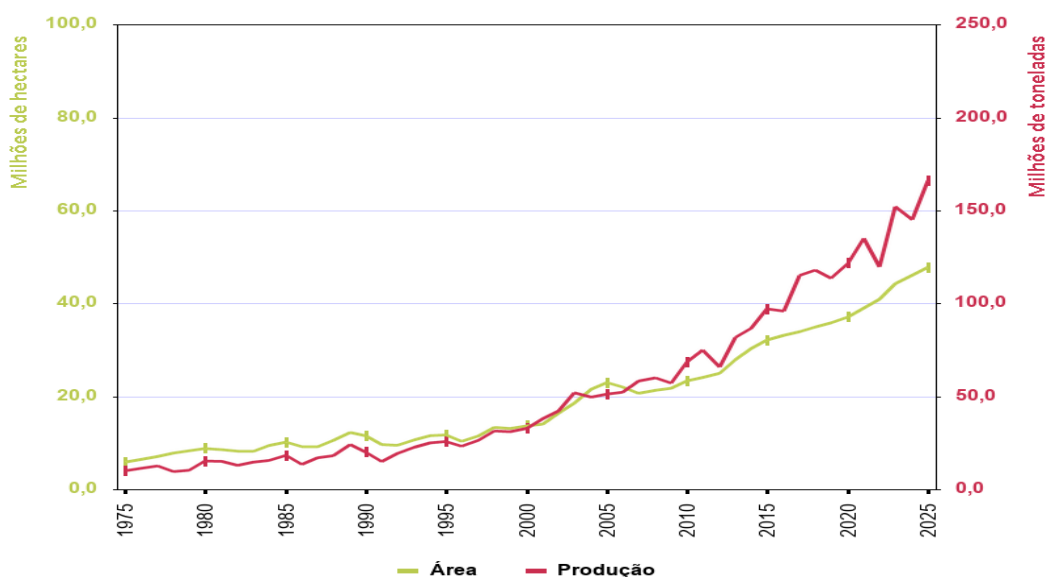

Fontes: IBGE, Diretoria de Pesquisas, Coordenação de Estatísticas Agropecuárias. Produção Agrícola Municipal, 1975 a 2024 e LSPA, dezembro de 2025.

Segundo a SECEX<sup>20</sup>, as exportações em 2025 foram recordes, uma vez que foram exportadas 108,2 milhões de toneladas, crescimento de 9,5% quando comparado com o mesmo período do ano passado, assumindo a primeira posição na geração de valor comercial entre os produtos exportados pelo País. A China, principal destino da soja brasileira, tem intensificado as importações, sendo responsável por 77,0% do valor gerado com a exportação da leguminosa.

**UVA** - Em dezembro de 2025, o mercado brasileiro de uvas apresentou um comportamento de moderada estabilização, após um ano marcado por forte expansão da produção nacional e queda consistente dos preços no segundo semestre. A safra de uva alcançou **2,2 milhões de toneladas**, crescimento de 5,4% em relação a novembro e de 25,3% sobre 2024. O rendimento médio nacional alcançou 25 685 kg/ha, avanço de 20,1% frente a 2024 e de 2,1% frente a novembro, confirmando a recuperação vigorosa da viticultura nacional após as perdas climáticas severas do ano anterior.

Regionalmente, a Região Sul retomou seu protagonismo produtivo ao alcançar uma produção de 1 073,4 mil toneladas, aumento de 37,6% anual, impulsionado pelo desempenho extraordinário do Rio Grande do Sul, que alcançou 956,8 mil toneladas, crescimento de 39,4% em relação ao volume colhido em 2024 e rendimento de 20 094 kg/ha, aumento de 40,1%, recuperando a posição de principal referência produtiva após a forte quebra climático hídrica de 2024. Santa Catarina também se destacou com expansão de 61,6% na produção e salto de 62,7% no rendimento, em razão, principalmente, dos parreirais renovados que entraram em plena produção em 2025 e da expansão para áreas de altitude, que oferecem condições climáticas mais adequadas e permitiram ganhos expressivos de produtividade. A produção catarinense foi de 59,7 mil toneladas.

No Nordeste, a produção chegou a 974,3 mil toneladas, crescimento anual de 19,9%, embora com leve recuo no rendimento médio (-1,9%), influenciado pela redução da produtividade em Pernambuco, devido à maior amplitude térmica e ao estresse hídrico pontual. Ainda assim, Pernambuco consolidou-se como o segundo maior produtor do País, obtendo 870,2 mil toneladas, crescimento de 15,2% em termos anuais; e ampliando sua área colhida em 17,8%, preservando altos níveis de rendimento médio (48 681 kg/ha). A Bahia, beneficiada por incrementos de área e maior densidade de plantio no Vale do São Francisco, registrou um crescimento de 84,4% na produção, reforçando sua ascensão na viticultura irrigada de mesa.

No Sudeste, observou-se queda de 6,4% na produção total, resultado de reduções de rendimento em São Paulo (-5,2%), que finalizou o ano com 134,8 mil toneladas; e perdas mais intensas em Minas Gerais (-8,2% mensal), refletindo limitações estruturais de oferta hídrica, custos de insumos e menor competitividade logística. Por fim, o Centro-Oeste apresentou crescimento relevante de 35,5% na produção, ainda que partindo de uma base pequena, com destaque para Goiás, que aumentou sua produção em 56,8% graças ao salto do rendimento, para 19 416 kg/ha, crescimento de 19,7%.

Os dados de dezembro confirmam um quadro de superoferta nacional, derivado de expansão simultânea em múltiplas regiões e ganhos sólidos de rendimento, o que justifica o comportamento de preços observado no mercado atacadista durante o ano de 2025. No comparativo entre novembro e dezembro de 2025, os dados do CEPEA/ESALQ/USP<sup>21</sup> mostram que os preços no atacado tiveram leve retração, coerente com a entrada de

<sup>20</sup> SECEX. <https://www.gov.br/siscomex/pt-br/legislacao/secex>

<sup>21</sup> [https://www.hfbrasil.org.br/br/banco-de-dados-precos-medios-dos-hortifruticolas.aspx?produto=3&regiao%5B%5D=9&regiao%5B%5D=68&regiao%5B%5D=66&regiao%5B%5D=69&regiao%5B%5D=70&regiao%5B%5D=72&regiao%5B%5D=73&regiao%5B%5D=65&regiao%5B%5D=75&regiao%5B%5D=76&regiao%5B%5D=41&regiao%5B%5D=71&todos\\_regiao=1&periodicidade=mensal&ano\\_inicial=2025&ano\\_final=2025#](https://www.hfbrasil.org.br/br/banco-de-dados-precos-medios-dos-hortifruticolas.aspx?produto=3&regiao%5B%5D=9&regiao%5B%5D=68&regiao%5B%5D=66&regiao%5B%5D=69&regiao%5B%5D=70&regiao%5B%5D=72&regiao%5B%5D=73&regiao%5B%5D=65&regiao%5B%5D=75&regiao%5B%5D=76&regiao%5B%5D=41&regiao%5B%5D=71&todos_regiao=1&periodicidade=mensal&ano_inicial=2025&ano_final=2025#)

grandes volumes do Sul no final do ano. Em Campinas, por exemplo, a Crimson recuou de R\$ 15,64/kg para R\$ 13,76/kg (-12,0%), enquanto a BRS Vitória caiu de R\$ 13,80/kg para R\$ 11,99/kg (-13,0%). A Benitaka apresentou variação moderada (R\$ 13,84 a R\$ 13,34), e a Itália manteve estabilidade relativa (R\$ 13,90 a R\$ 13,34). A uva sem semente negra permaneceu em um dos patamares mais baixos do ano (R\$ 4,67/kg em Marialva e R\$ 4,88/kg no Vale do São Francisco), refletindo estoques elevados acumulados desde a safra de inverno do Nordeste. Apesar desses recuos mensais, a intensidade foi menor do que a observada no período de pico de oferta (julho e agosto), indicando que o mercado entrou em fase de acomodação.

**Gráfico 31. Estimativas da produção de uva e variação anual (%), segundo as principais Unidades da Federação produtoras. Brasil, 2023 e 2024.**

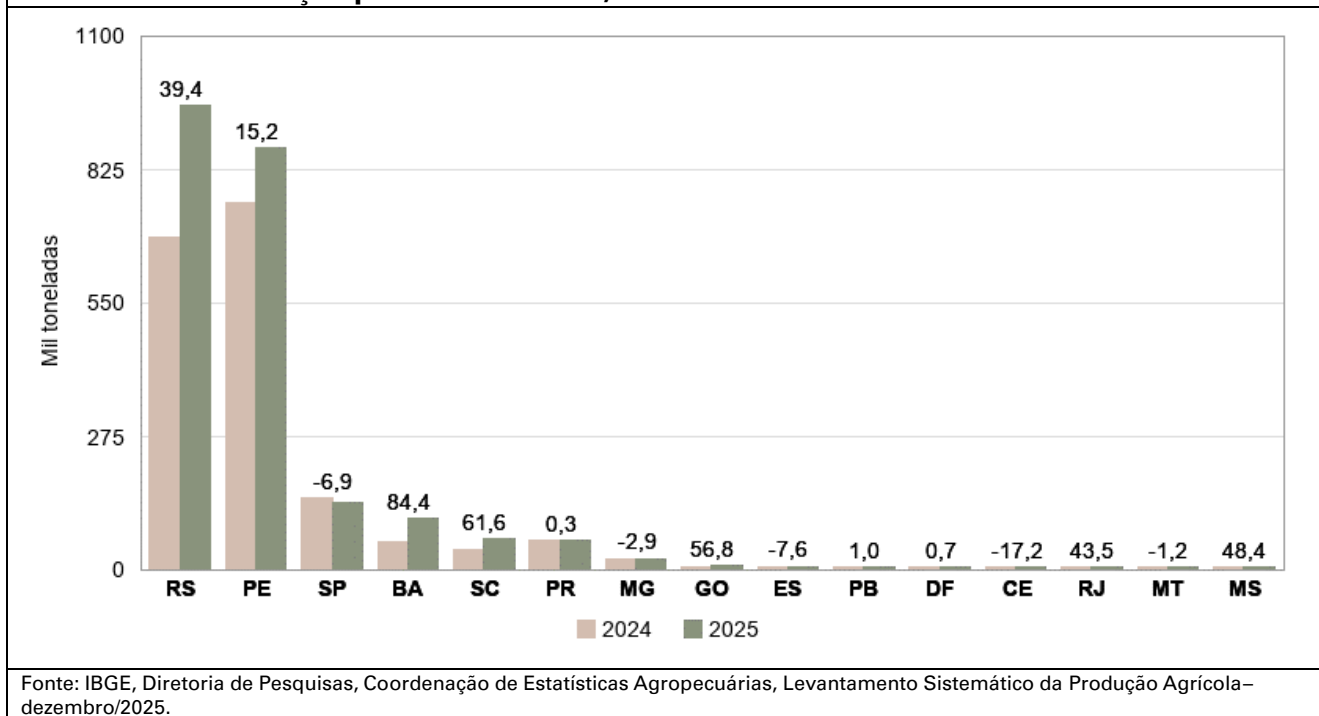

## Estimativas da safra brasileira de cereais, leguminosas e oleaginosas de 2025

No gráfico seguinte, constam as estimativas da produção de cereais, leguminosas e oleaginosas do País, desde o 1º Prognóstico da safra de 2025. Diferentemente do que aconteceu em 2024, quando as estimativas mensais da produção apresentaram declínios desde o primeiro prognóstico, em decorrência dos problemas climáticos, as estimativas iniciais foram menores e tomaram trajetória crescente em 2025. Somente em fevereiro houve redução da estimativa da produção, em razão, principalmente, do declínio no Rio Grande do Sul, em face da falta de chuvas na safra de verão (1ª safra). Embora, a partir de janeiro do corrente ano tenham continuado os declínios no Rio Grande do Sul, os crescimentos das estimativas nas demais Unidades da Federação produtoras, notadamente do Mato Grosso, mais que compensaram essas perdas.

Ao considerar as perdas que ocorreram no corrente ano agrícola, próximas dos 10,0 milhões de toneladas, notadamente em função dos problemas climáticos que aconteceram no Rio Grande do Sul, que reduziu a safra gaúcha da soja e do milho, bem como o baixo potencial de produção da safra de inverno em decorrência, principalmente, da redução das áreas de plantio, pode se estimar que o potencial produtivo da safra de grãos brasileira se encontra, atualmente, acima dos 355,0 milhões de toneladas, reportando elevados crescimentos nos últimos anos.

**Gráfico 32. Estimativas mensais da produção brasileira de cereais, leguminosas e oleaginosas para 2025. Prognósticos da produção de 2025 de outubro, novembro e dezembro de 2024; LSPA de janeiro a dezembro de 2025 e Prognósticos da Produção Agrícola de 2026 de outubro, novembro e dezembro de 2025.**

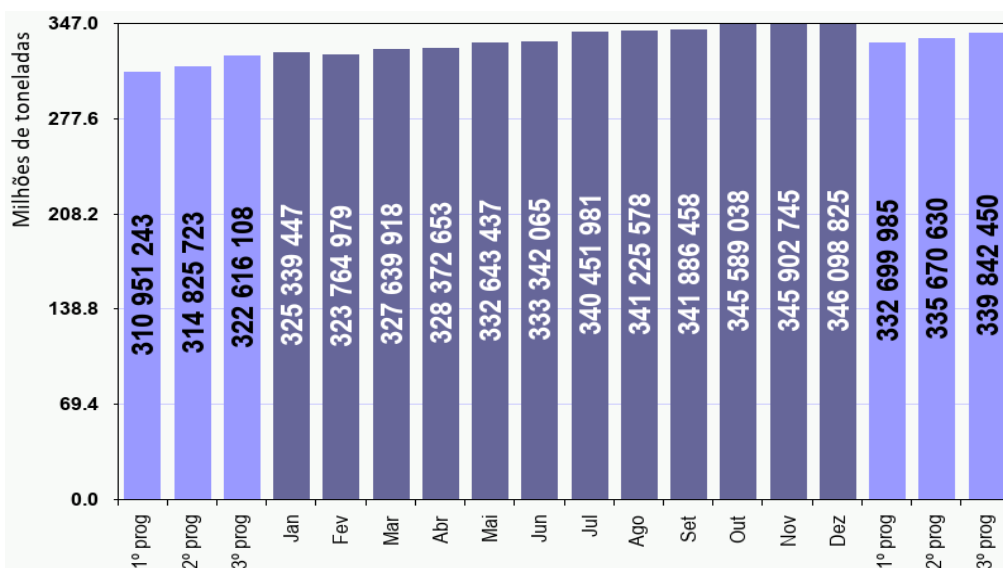

Fontes: IBGE, Diretoria de Pesquisas, Coordenação de Estatísticas Agropecuárias. Prognósticos da Produção Agrícola, outubro, novembro e dezembro de 2024; LSPA estimativas de janeiro a novembro de 2025 e Prognósticos da Produção Agrícola de 2026 de outubro, novembro e dezembro de 2025.

### 1.2 – Estimativas da safra obtida em dezembro de 2025 em relação a 2024

Na tabela seguinte, estão representadas as variações absolutas e percentuais das principais culturas investigadas, em comparação com a safra do ano anterior.

| <b>Tabela 2. Produção e variação anual por produto</b> |                          |                          |                     |  |
|--------------------------------------------------------|--------------------------|--------------------------|---------------------|--|
| <b>Produto</b>                                         | <b>Produção 2024 (t)</b> | <b>Produção 2025 (t)</b> | <b>Variação (%)</b> |  |
| Algodão Herbáceo                                       | 8.866.378                | 9.880.470                | 11,4                |  |
| Amendoim (1ª safra)                                    | 780.032                  | 1.205.708                | 54,6                |  |
| Amendoim (2ª safra)                                    | 13.800                   | 34.532                   | 150,2               |  |
| Arroz                                                  | 10.591.604               | 12.651.251               | 19,4                |  |
| Aveia                                                  | 1.059.343                | 1.342.310                | 26,7                |  |
| Batata-inglesa (1ª safra)                              | 1.745.460                | 1.946.950                | 11,5                |  |
| Batata-inglesa (2ª safra)                              | 1.527.003                | 1.525.895                | -0,1                |  |
| Batata-inglesa (3ª safra)                              | 1.235.346                | 1.105.002                | -10,6               |  |
| Centeio                                                | 5.881                    | 9.649                    | 64,1                |  |
| Cevada                                                 | 416.239                  | 632.925                  | 52,1                |  |
| Feijão (1ª safra)                                      | 894.234                  | 955.412                  | 6,8                 |  |
| Feijão (2ª safra)                                      | 1.395.083                | 1.285.951                | -7,8                |  |
| Feijão (3ª safra)                                      | 809.844                  | 773.257                  | -4,5                |  |
| Girassol                                               | 90.258                   | 103.238                  | 14,4                |  |
| Mamona                                                 | 31.717                   | 33.503                   | 5,6                 |  |
| Milho (1ª safra)                                       | 22.912.466               | 25.729.396               | 12,3                |  |
| Milho (2ª safra)                                       | 91.790.726               | 116.005.049              | 26,4                |  |
| Soja                                                   | 144.946.662              | 166.054.076              | 14,6                |  |
| Sorgo                                                  | 3.985.503                | 5.399.877                | 35,5                |  |
| Trigo                                                  | 7.530.249                | 7.806.842                | 3,7                 |  |
| Triticale                                              | 43.729                   | 48.762                   | 11,5                |  |

Fonte: IBGE, Diretoria de Pesquisas, Coordenação de Estatísticas Agropecuárias, Levantamento Sistemático da Produção Agrícola–dezembro/2025.

## 2 – 3º PROGNÓSTICO DA PRODUÇÃO AGRÍCOLA DE 2026

Em dezembro de 2025, o IBGE realizou o terceiro prognóstico de área e produção para a safra de 2026. Para a estimativa da produção nacional total de grãos (cereais, leguminosas e oleaginosas), em 2026, os números levantados nas Unidades da Federação onde a pesquisa foi realizada foram somados às projeções obtidas a partir das informações de anos anteriores, para aquelas que ainda não dispõem das estimativas iniciais. Nos cálculos das projeções dos rendimentos apresentados, para a safra 2026, foram utilizadas as médias dos resultados obtidos nos cinco últimos anos, eliminando-se os extremos. Como este 3º prognóstico é realizado por levantamentos e projeções calculadas, vale registrar que as informações de campo representaram 98,8% da produção nacional prevista, enquanto as projeções responderam por 1,2% do total estimado.

No total, a safra brasileira de grãos (cereais, leguminosas e oleaginosas), em 2026, deve somar **339,8 milhões de toneladas**, declínio de 1,8% em relação a 2025 ou 6,3 milhões de toneladas, tendo a safra de 2025 representado um recorde da série histórica do IBGE, resultado de um ano em que o clima beneficiou as lavouras na maioria das Unidades da Federação produtoras, havendo restrição mais severa de chuvas somente no Rio Grande do Sul. Em relação ao 2º Prognóstico, divulgado no mês anterior, houve crescimento de 4,2 milhões de toneladas, aumento de 1,2%. **Para a safra 2026, o IBGE está incluindo a canola e o gergelim, produtos que vêm ganhando importância na safra de cereais, leguminosas e oleaginosas nos últimos anos**, muito embora ainda tenham seu cultivo limitado a poucas Unidades da Federação.

O declínio da produção em relação à safra 2025 deve-se à menor estimativa prevista, principalmente, para o milho (-6,0% ou -8,5 milhões de toneladas, sendo crescimento de 11,5% relativo à 1ª safra ou 3,0 milhões de toneladas e declínio de 9,9% em relação à 2ª safra ou 11,4 milhões de toneladas), para o sorgo (-13,0% ou -700,2 mil toneladas), para o arroz (-8,0% ou -1,0 milhão de toneladas), para o algodão herbáceo – em caroço (-10,5% ou -632,7 mil toneladas) e para o trigo (-1,6% ou -128,4 mil toneladas). Para a soja foi estimado um crescimento de 2,5% ou 4,2 milhões de toneladas e para o feijão 1ª safra (3,1% ou 30,1 mil toneladas).

**Gráfico 33. Comparação entre as estimativas da produção em 2025 e o 3º prognóstico para 2026 para os principais produtos do grupo dos cereais, leguminosas e oleaginosas e variação anual (%). Brasil, dezembro de 2025.**

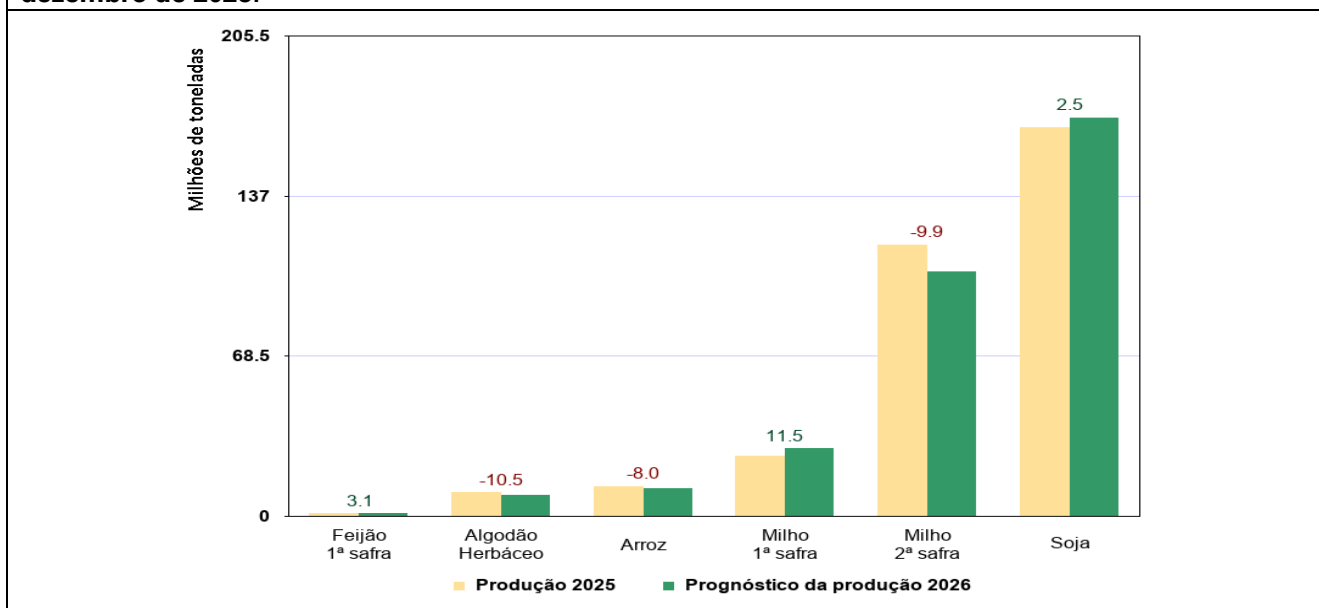

Fonte: IBGE, Diretoria de Pesquisas, Coordenação de Estatísticas Agropecuárias, 3º Prognóstico da Produção Agrícola para 2026 e Levantamento Sistemático da Produção Agrícola-dezembro/2025.

Com relação às Unidades da Federação, para a safra de cereais, leguminosas e oleaginosas de 2026, a estimativa da produção apresentou crescimento no Paraná (1,5%), no Rio Grande do Sul (25,2%), no Piauí (16,9%) e em Rondônia (0,5%), e declínios no Mato Grosso (-7,9%), em Goiás (-8,0%), no Mato Grosso do Sul (-6,8%), em Minas Gerais(-1,7%), na Bahia (-4,7%), em São Paulo (-4,8%), no Tocantins (-2,9%), no Maranhão (-0,7%), no Pará (-8,6%), em Santa Catarina (-1,6%) e em Sergipe (-7,4%).

**Gráfico 34. Comparação entre as estimativas da produção em 2025 e o 3º prognóstico para 2026 para os principais produtos do grupo dos cereais, leguminosas e oleaginosas e variação anual (%). Brasil, dezembro de 2025.**

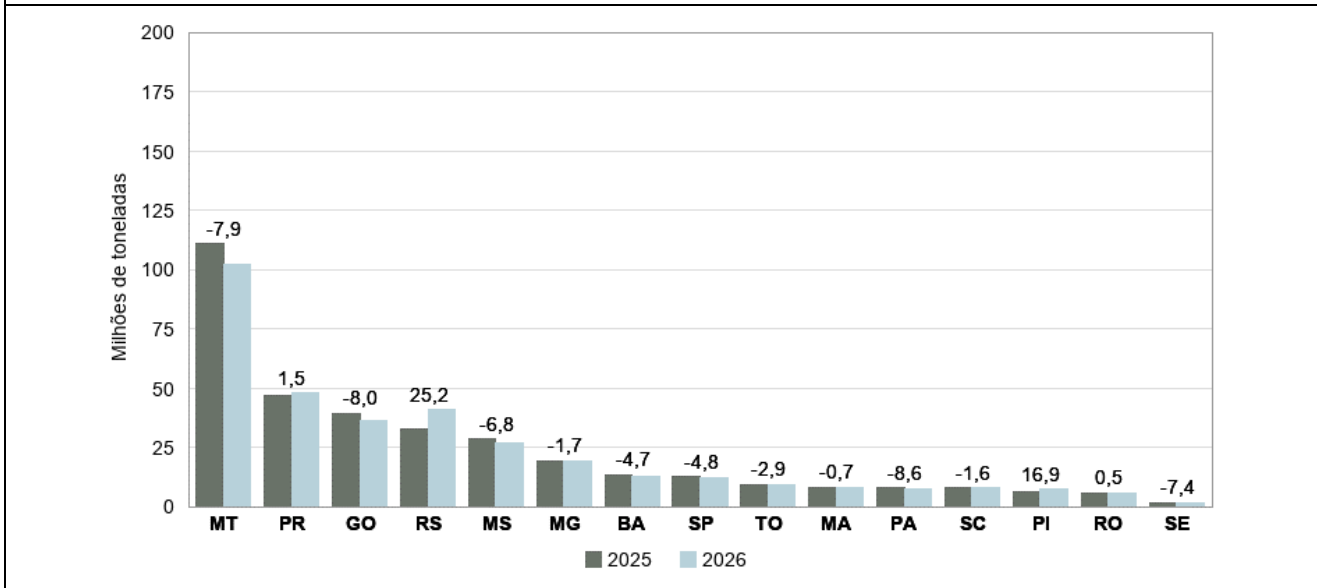

Fonte: IBGE, Diretoria de Pesquisas, Coordenação de Estatísticas Agropecuárias, 3º Prognóstico da Produção Agrícola para 2026 e Levantamento Sistemático da Produção Agrícola–dezembro/2025.

A estimativa da área a ser colhida na safra de 2026 é de 82,7 milhões de hectares, crescimento de 1,4% ou 1,2 milhão hectares. Quanto à área a ser colhida para os produtos, apresentaram variações positivas: o milho (2,3% ou 522,8 mil hectares, sendo de 9,2% ou 405,8 mil hectares para o milho 1ª safra e de 0,7% ou 117,0 mil hectares para o milho 2ª safra; a soja (0,4% ou 208,2 mil hectares) e o feijão 1ª safra (0,9% ou 10,7 mil hectares). Apresentaram variação negativa: o algodão herbáceo – em caroço (-5,7% ou -122,5 mil hectares) e o arroz (-5,6% ou -97,9 mil hectares).

**Gráfico 35. Comparação entre as estimativas das áreas a serem colhidas em 2025 e o 3º prognóstico para 2026 para os principais produtos do grupo dos cereais, leguminosas e oleaginosas e variação anual (%). Brasil, dezembro de 2025.**

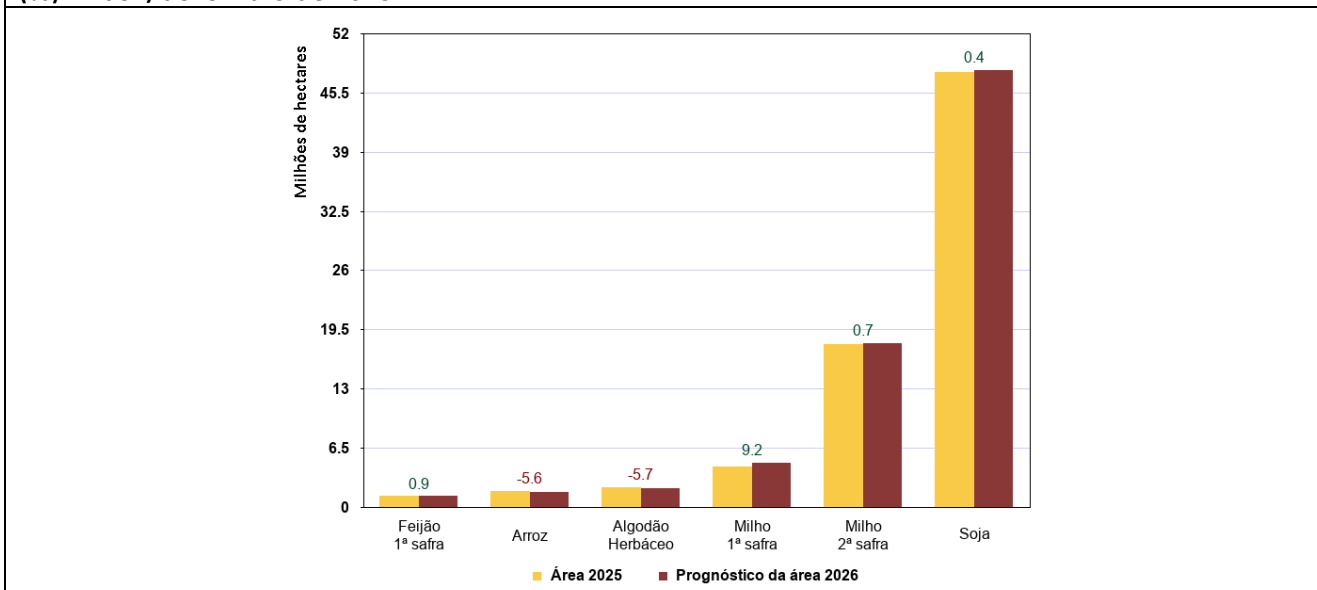

Fonte: IBGE, Diretoria de Pesquisas, Coordenação de Estatísticas Agropecuárias, 3º Prognóstico da Produção Agrícola para 2026 e Levantamento Sistemático da Produção Agrícola–dezembro/2025.

Com relação às Unidades da Federação, para a safra de cereais, leguminosas e oleaginosas de 2026, a estimativa da área a ser colhida apresentou crescimento no Mato Grosso (3,3%), no Rio Grande do Sul (1,4%), no Tocantins (1,5%), no Mato Grosso do Sul (0,8%), no Piauí (9,6%), em Minas Gerais (1,3%), no Ceará (1,1%), em São Paulo (0,8%), no Pará (5,2%) e em Rondônia (2,6%). Apresentaram quedas: Paraná (-0,4%), Goiás (-0,7%), Bahia (-3,5%), Maranhão (-0,0%) e em Santa Catarina (-0,4%).

**Gráfico 36. Comparação entre as estimativas da área colhida em 2025 e o 3º prognóstico para 2026 para as principais Unidades da Federação produtoras de cereais, leguminosas e oleaginosas e variação anual (%). Brasil, dezembro de 2025.**

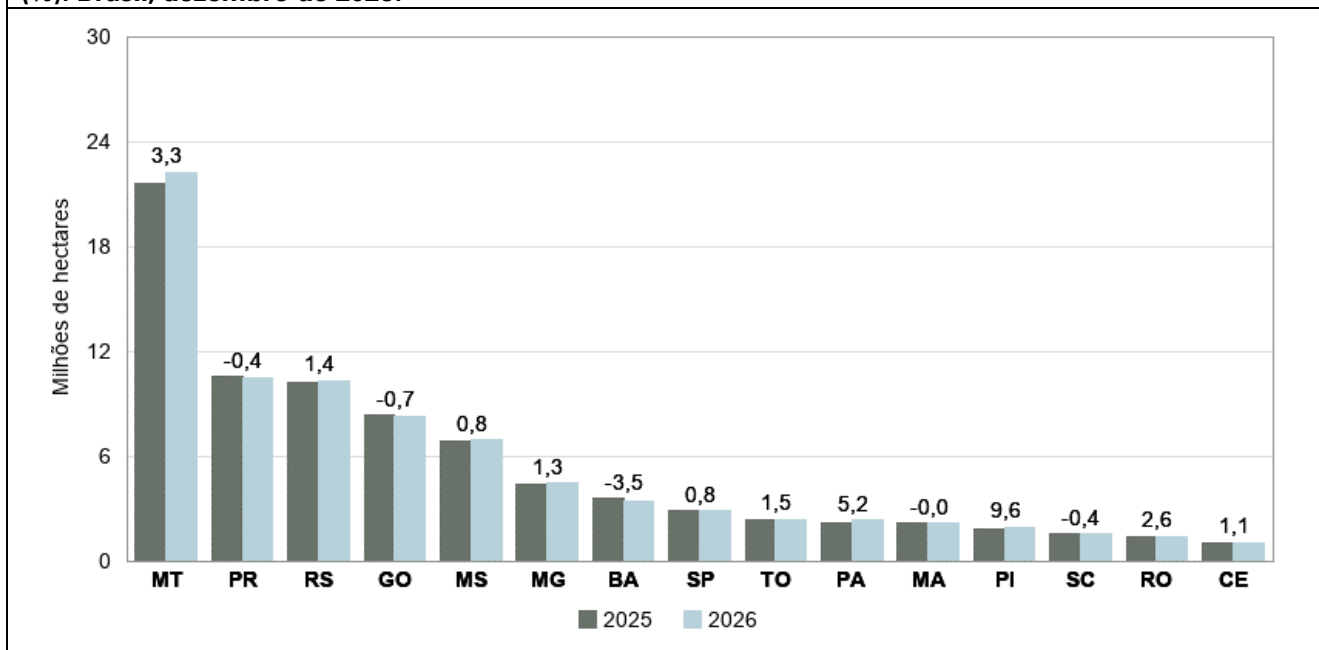

Fonte: IBGE, Diretoria de Pesquisas, Coordenação de Estatísticas Agropecuárias, 32º Prognóstico da Produção Agrícola para 2026 e Levantamento Sistemático da Produção Agrícola—dezembro/2025.

**ALGODÃO HERBÁCEO (em caroço)** – A estimativa para a produção de algodão herbáceo (em caroço) é de **8,8 milhões de toneladas**, aumento de 1,3% em relação ao segundo prognóstico, devido ao aumento da área cultivada em 0,8% e da produtividade esperada em 0,4%. Em relação a 2025, a queda nas estimativas chega a 10,5%, com recuos de 5,7% na área plantada e de 5,1% na produtividade.

Os três últimos ciclos da cultura foram recordes de produção: em 2023, com clima bem favorável ao desenvolvimento da lavoura e, em 2024, aumento da área plantada em 16,1%, incentivada pelos preços do produto que apresentaram uma boa rentabilidade. Em 2025, houve aumento de área e de produtividade, resultado de um clima mais benéfico às lavouras e preços compensadores durante a época de plantio da safra, que motivou os produtores a ampliarem as áreas. Essas produções recordes aumentaram a oferta e pressionou os preços que retraíram, não incentivando os produtores a aumentarem a área a ser plantada para 2026.

O Mato Grosso, maior produtor nacional, com cerca de 72,7% do total nacional, em 2026, estimou uma produção de 6,4 milhões de toneladas, mantendo as estimativas do mês anterior. Em relação a 2025, a retração da área chega a 4,0%, e do rendimento médio em 6,6% trazendo impactos para a produção que deve cair 10,3%. A maior parte das áreas de algodão do Estado são plantadas na 2ª safra, após a colheita da soja. As preocupações são com possíveis atraso nas chuvas e redução da “janela de plantio” do algodão, que aumenta a insegurança quanto ao bom desenvolvimento das lavouras no campo. Além dos preços pouco competitivos para uma lavoura que possui um alto custo de produção, exigindo do produtor altos investimentos em tecnologias.

Na Bahia, segundo maior produtor do algodão, devendo ser responsável por 16,7% da safra nacional, em 2026, a estimativa é de uma produção de 1,5 milhão de toneladas, queda 17,5% em relação a 2025. O maior impacto é na redução da área plantada, que deve cair 15,5% em relação ao ano anterior. O ajuste reflete o

momento desafiador da rentabilidade da cultura, devido aos atuais patamares de preços e ao custo de produção mais elevado. Os estoques elevados das últimas safras pressionam os preços, fazendo com que os produtores reavaliem as áreas de produção e busquem alternativas para a 2ª safra, como o milho.

Minas Gerais aumentou suas estimativas de produção em 53,4%, quando comparado com a estimativa do segundo prognóstico, com aumentos de 39,2% na área plantada e de 10,2% na produtividade. Apesar dos preços desestimulantes, o Estado conta com o Programa Mineiro de Incentivo à Cultura do Algodão (Proalmi- nas), que oferece um respaldo de comercialização, garantindo que 30% a 35% do algodão seja adquirido pela indústria têxtil mineira. Esse respaldo na comercialização aumenta a segurança do produtor para investir na cultura. Em relação a 2025, as estimativas indicam um crescimento de 15,4% na produção, com aumentos de 7,9% na área e 6,9% na produtividade.

São Paulo aumentou suas estimativas em 2,5% em relação ao segundo prognóstico, com aumento de 11,6% na área plantada e queda de 8,1% na produtividade. Em relação a 2025, o crescimento é de 11,7% na produção em função do aumento de 14,9% na área plantada e redução de 2,8% na produtividade. No Mato Grosso do Sul, também foram observados aumentos no terceiro prognóstico de 9,7% na produção em função da melhor produtividade esperada (12,3%), proporcionando uma produção 1,0% maior que a de 2025.

Na Região Nordeste, o Ceará e o Piauí foram destaques nesse terceiro prognóstico. No Ceará, há uma expectativa de crescimento de 22,6% na produção, em função da maior área cultivada. Comparada com 2025, a safra deve ter um aumento de 77,4%, com aumento de 91,9% na área colhida e redução de 7,5% na produtividade. No Piauí, o terceiro prognóstico aponta para um crescimento de 13,8% na produção, em função do aumento da produtividade. Em relação a 2025, a produção deve retrair 3,4%, devido à redução de 8,8% na área a ser colhida, enquanto a produtividade deve aumentar 5,9%.

Segundo o CEPEAESALQ/USP<sup>22</sup>, os preços do algodão em pluma com prazo de 8 dias se mantiveram estáveis em dezembro, sendo comercializado a R\$ 348,62/LP. Porém, o ano de 2025 foi desafiador ao setor brasileiro de algodão. A combinação entre produção histórica, consumo enfraquecido e desvalorização externa levou a um ciclo prolongado de queda dos preços domésticos. Já o avanço das exportações acabou sendo decisivo para o escoamento do excedente e para a manutenção do protagonismo do Brasil no cenário internacional. Nos primeiros cinco meses de 2025, os preços domésticos estiveram predominantemente em alta. Em maio, a cotação atingiu a maior média mensal real desde março/24. A partir de junho, contudo, os valores da pluma passaram a recuar com intensidade, pressionados pelas quedas externas e do dólar, pela intensificação das vendas de estoques remanescentes de 23/24 e pela aproximação do volume recorde de 2024/25. Diante desse cenário, compradores passaram a atuar de forma mais cautelosa. O excesso de oferta, as demandas domésticas e internacional moderadas, a instabilidade geopolítica e um câmbio menos favorável limitaram a recuperação dos preços no Brasil. A partir de outubro, o mercado interno passou a operar abaixo da paridade de exportação, situação que não se observava desde o final de 2024. Em novembro, os embarques da pluma seguiram intensos. Os preços médios, porém, acumularam quedas mensais, caindo para o menor patamar real desde setembro/09. Nesse contexto, agentes intensificaram novas programações tanto para o início de 2026 quanto para os lotes da próxima temporada, reforçando a relevância do mercado a termo como principal estratégia de gestão comercial do setor. As exportações brasileiras de algodão em pluma atingiram volume recorde

---

<sup>22</sup>CEPEAESALQ/USP. <https://www.cepea.org.br/br/indicador/algodao.aspx>

na temporada 2024/25. Entre agosto/24 e julho/25, foram 2,835 milhões de toneladas, 6,0% a mais que na safra anterior, segundo a Secex<sup>23</sup>.

**Gráfico 37. Estimativa da produção do algodão herbáceo (em caroço) para 2026 e variação anual (%), segundo as principais Unidades da Federação produtoras. Brasil, dezembro de 2025.**

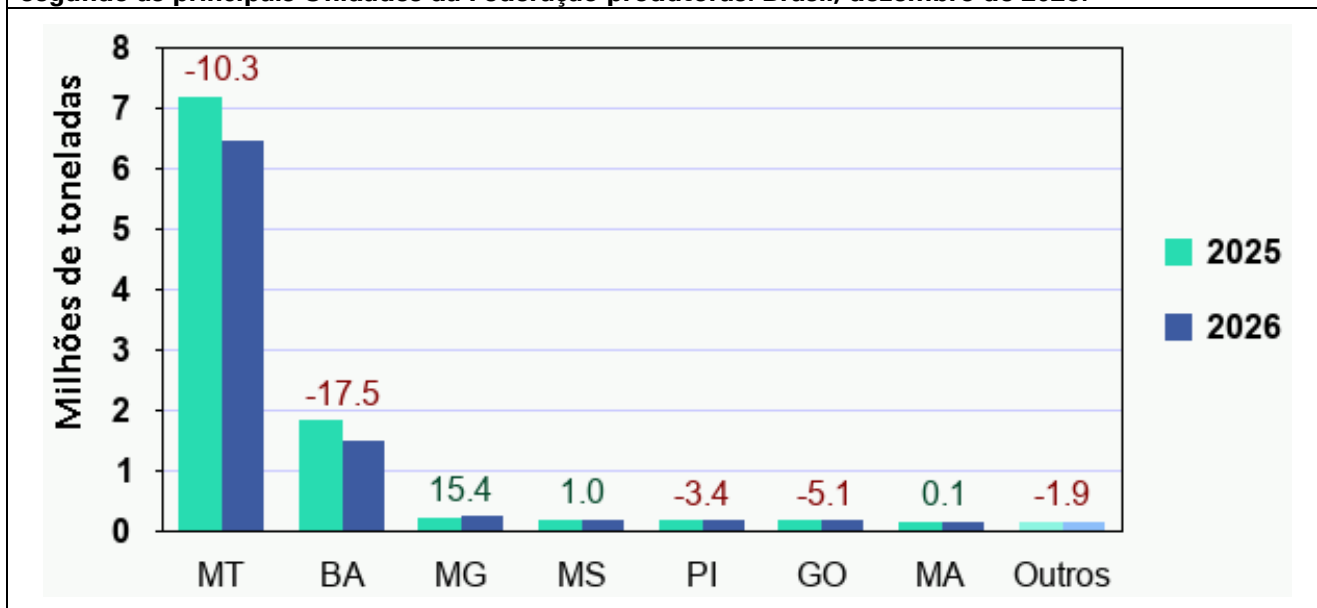

Fonte: IBGE, Diretoria de Pesquisas, Coordenação de Estatísticas Agropecuárias, 3º Prognóstico da Produção Agrícola para 2026 e Levantamento Sistemático da Produção Agrícola–dezembro/2025.

**ARROZ (em casca)** – A estimativa para a produção de arroz é de **11,6 milhões de toneladas**, aumento de 0,6% em relação ao 2º prognóstico e declínio de 8,0% em relação ao volume produzido em 2025, com quedas de 1,9% na área a ser plantada e crescimento de 2,5% no rendimento médio no comparativo mensal. Em relação ao ano anterior, a área a ser plantada apresenta declínio de 5,6%, assim como o rendimento médio que decaí em 2,6%. Esse movimento misto reflete ajustes metodológicos, avanços na semeadura, condições hídricas moderadamente favoráveis nas principais regiões produtoras e revisão de produtividade. Os preços e a rentabilidade da cultura encontram-se em patamares baixos para o produtor, o que não deve incentivar o aumento da área e os investimentos nas lavouras.

No Rio Grande do Sul, a produção estimada foi de 8,1 milhões de toneladas, crescimento de 2,4% em relação ao 2º prognóstico e declínio de 7,6% em relação ao volume produzido em 2025, com quedas de 4,0% na área plantada e 3,8% no rendimento médio. O Estado deve ser responsável por cerca de 69,6% da produção nacional, com suas lavouras irrigadas e associadas à alta tecnologia e manejo adequado, permitindo alcançar elevadas produtividades. Segundo a Emater/RS<sup>24</sup>, a semeadura do arroz no Estado encontra-se em fase final, alcançando aproximadamente 97% da área prevista. O período foi marcado por elevada frequência de chuvas de altos volumes acumulados, o que restringiu as operações de campo, especialmente as semeaduras tardias e a execução de tratamentos culturais.

As lavouras estão predominantemente em fase de desenvolvimento vegetativo (97%), com avanço gradual para o período reprodutivo nas áreas mais precoces, onde se observa o início da floração (3%). A elevada nebulosidade registrada no período limitou o pleno aproveitamento da radiação solar, refletindo em crescimento vegetativo moderado em algumas áreas. De modo geral, o estabelecimento das lavouras é considerado adequado. As precipitações contribuíram de forma significativa para a recuperação e manutenção dos mananciais, reduzindo a necessidade imediata de irrigação suplementar e ampliando a reserva hídrica disponível para

<sup>23</sup> Secex. <https://www.gov.br/siscomex/pt-br/legislacao/secex>

<sup>24</sup> [https://www.emater.tche.br/site/arquivos\\_pdf/conjuntural/conj\\_27112025.pdf](https://www.emater.tche.br/site/arquivos_pdf/conjuntural/conj_27112025.pdf)

o ciclo da cultura. No entanto, foram registrados alagamentos pontuais em estradas rurais e em lavouras localizadas em áreas mais baixas e próximas a cursos d'água, com maior incidência no Centro do Estado, ocasionando danos localizados em taipas e demandando intervenções de manutenção. As dificuldades operacionais impostas pelas chuvas também prejudicaram o manejo técnico nas lavouras. Apesar da redução do pessimismo, o Rio Grande do Sul ainda deve produzir menos que em 2025, reflexo direto dos efeitos acumulados pós-enchentes, dos preços deprimidos e da menor disposição ao investimento.

Em Santa Catarina, segundo maior produtor nacional, com uma estimativa de 1,2 milhão de toneladas, não houve alterações de expectativas entre novembro e dezembro. Dessa forma, a previsão anual permanece negativa em 4,3%. Embora a área a ser plantada apresente crescimento de 0,8%, o rendimento médio encontra-se caindo 5,1%, para 8 369 kg/ha. Esse comportamento confirma a resiliência do sistema produtivo catarinense, altamente tecnificado e com possibilidade de arroz de soca, mas igualmente sensível a margens reduzidas e custos crescentes. Já o Paraná deve colher 144,4 mil toneladas, aumento de 9,5% frente a 2025, sustentado pela alta de 11,7% na produtividade (7.822 kg/ha). Contudo, houve redução de 2,1% na área, alinhado ao comportamento nacional, mas conseguiu compensar via ganhos tecnológicos e boas condições de desenvolvimento inicial. Segundo o DERAL/PR<sup>25</sup>, com preços depreciados em comparação ao ciclo anterior, os rizicultores paranaenses devem seguir a tendência observada nas principais regiões do País, reduzindo a área cultivada.

Na Região Centro-Oeste, a previsão é de redução na área plantada em 16,0%, conseqüentemente, havendo um declínio na produção de 21,2%. O rendimento médio apresentou uma redução de 6,2%. Algumas áreas podem ser destinadas a lavouras com maior potencial de rentabilidade e liquidez, como a soja. No Mato Grosso, maior produtor regional, a previsão de queda de 25,9% da produção e de 18,9% da área em relação a 2025.

Na Região Norte também há previsão de uma menor produção em relação a 2025, de 7,0%, devido à redução da área a ser colhida, de 5,7%, devendo a produção alcançar 1,1 milhão de toneladas, com a principal contribuição sendo do Tocantins, que estimou uma produção de 688,3 mil toneladas para 2026, declínio de 5,5% em relação ao volume colhido em 2025.

Os fatores econômicos reforçam o cenário restritivo. Os preços do arroz em casca acompanharam trajetória de queda acentuada ao longo de 2025. Segundo o CEPEA/ESALQ/USP<sup>26</sup>, os preços do arroz em casca no Rio Grande do Sul aumentaram 0,32% em dezembro. Os produtores têm reclamado dos preços baixos pagos pelo produto. A saca de 50 kg foi negociada em 30/12/2025 em R\$ 53,45 ou US\$ 9,74 na moeda norte-americana. Essa conjuntura limita investimentos em insumos, irrigação suplementar, nivelamento de áreas sistematizadas e tecnologia. Fatores esses que explicam parte da redução no rendimento médio esperado para 2026. A sazonalidade típica, com concentração de oferta entre fevereiro e abril, intensifica a pressão de preços no primeiro quadrimestre, contribuindo para o desestímulo no planejamento da safra 2026.

No campo climático<sup>27</sup>, a regularização das chuvas no Sul durante novembro e início de dezembro permitiu melhorar sensivelmente a projeção nacional no mês de dezembro. Contudo, permanece o efeito estrutural das inundações extremas do Rio Grande do Sul em 2024. No ambiente geopolítico<sup>28</sup>, a escalada do bloqueio militar dos EUA na Venezuela e no Caribe no segundo semestre de 2025, relatado por organismos marítimos

<sup>25</sup> DERAL/PR. [https://www.agricultura.pr.gov.br/sites/default/arquivos\\_restritos/files/documento/2025-10/boletim\\_semana\\_41\\_deral.pdf](https://www.agricultura.pr.gov.br/sites/default/arquivos_restritos/files/documento/2025-10/boletim_semana_41_deral.pdf)

<sup>26</sup> CEPEA/ESALQ/USP. <https://www.cepea.org.br/consultas-ao-banco-de-dados-do-site.aspx>

<sup>27</sup> <https://agroclima.climatempo.com.br/boletim-semanal>

<sup>28</sup> <https://istoedinheiro.com.br/como-bloqueio-naval-de-trump-impacta-o-regime-de-maduro>

internacionais, gerou insegurança a respeito de custos logísticos, elevação dos prêmios de seguro e redirecionamento de rotas. Embora o arroz seja produzido majoritariamente para consumo interno, essas pressões repercutem nos custos de importação e exportação de alimentos básicos e podem ampliar a volatilidade no mercado regional. Em termos de demanda<sup>29</sup>, o mercado interno permanece relativamente estável, mas com pressão de substituição por parte das famílias diante do ganho de renda real, o que mantém a elasticidade-preço baixa e limita recomposições de preço no atacado. A demanda externa não compensou, refletindo competição global mais intensa e custos logísticos maiores.

**Gráfico 38. Estimativa da produção do arroz (em casca) para 2026 e variação anual (%), segundo as principais Unidades da Federação produtoras. Brasil, dezembro de 2025.**

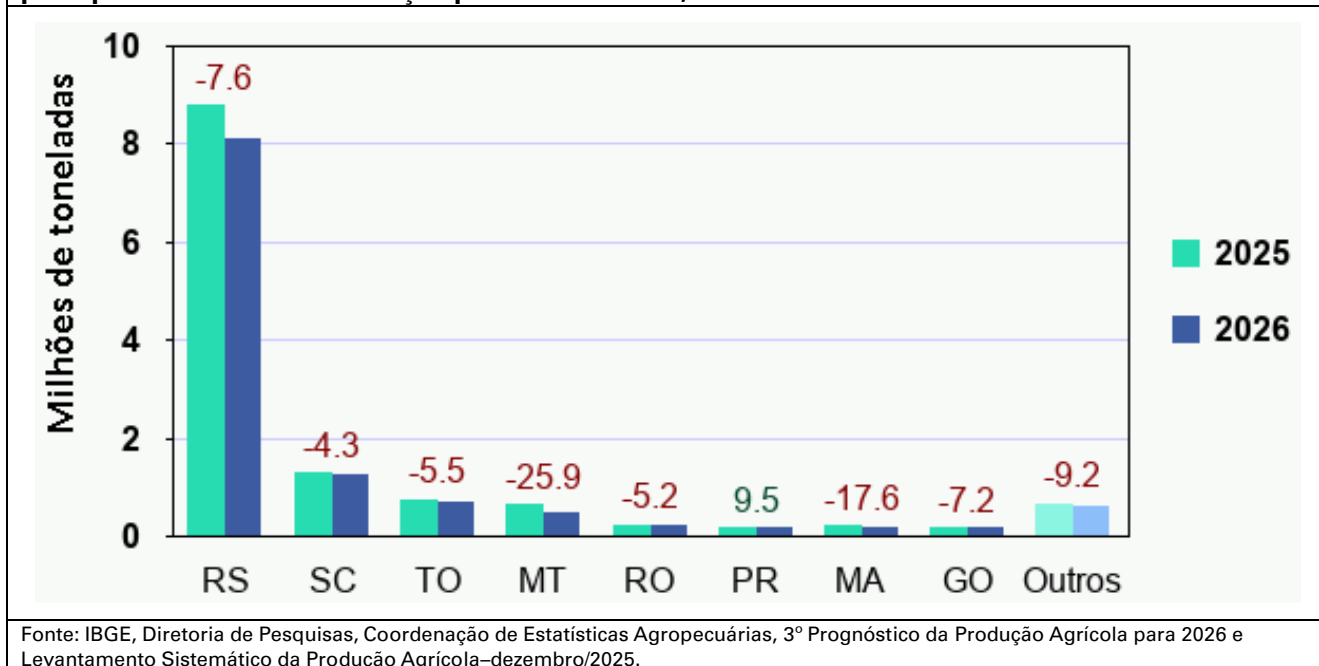

**CAFÉ (em grão)** - A produção brasileira, considerando-se as duas espécies, *arábica* e *canephora*, foi estimada em **3,7 milhões de toneladas**, ou **61,8 milhões de sacas de 60 kg**, acréscimos de 2,4% em relação ao mês anterior e de 7,3% em relação ao volume produzido em 2025. Para o **café arábica**, a produção estimada foi de **2,5 milhões de toneladas** ou **41,6 milhões de sacas de 60 kg**, aumento de 0,3% em relação ao mês anterior, tendo o rendimento médio decrescido 1,0% e a área a ser colhida aumentado em 1,4%. Para a safra de 2026, aguarda-se uma bialidade positiva, ou seja, um crescimento natural da produção em função das características fisiológicas da espécie, que nos anos pares tende a produzir mais, sacrificando a produção do ano seguinte, ano ímpar, em decorrência de um maior exaurimento das plantas. A safra cafeeira de 2026 inicia-se com grandes expectativas uma vez que os problemas climáticos nas principais Unidades da Federação produtoras, até o presente momento, mostraram-se pontuais, diferentemente de 2025, quando foram maiores, fazendo com que o potencial da safra fosse reduzido em decorrência da falta de chuvas e o excesso de calor, durante o segundo semestre de 2024.

Ressalta-se, contudo, que, ainda é cedo para que possamos afirmar que a boa safra do café arábica de 2026 esteja garantida, uma vez que ainda temos as lavouras em seu início de emissão e fixação da carga produtiva, estando, a depender de boas chuvas e disponibilidade de luz e calor nas regiões produtoras. O volume de produção da safra 2026 estará relacionado notadamente à capacidade de pegamento e preenchimento dos “chumbinhos”, o que ainda depende da ajuda do clima, principalmente no primeiro

<sup>29</sup> [https://www.gov.br/conab/pt-br/atuacao/informacoes-agropecuarias/analises-do-mercado-agropecuario-e-extrativista/analises-de-mercado/historico-semanal/copy\\_of\\_historico-semanal-do-algodao/copy\\_of\\_arroz-conjuntura-semanal-25](https://www.gov.br/conab/pt-br/atuacao/informacoes-agropecuarias/analises-do-mercado-agropecuario-e-extrativista/analises-de-mercado/historico-semanal/copy_of_historico-semanal-do-algodao/copy_of_arroz-conjuntura-semanal-25).

quadrimestre do corrente ano.

Os maiores produtores do café arábica, em 2026, devem ser: Minas Gerais, com 1,7 milhão de toneladas ou 29,5 milhões de sacas de 60 kg, aumento de 0,6% em relação ao mês anterior e de 15,2% em relação a 2025, participando com 70,8% do total nacional dessa espécie; São Paulo, com 320,0 mil toneladas ou 5,3 milhões de sacas de 60 kg, declínio de 0,3% em relação ao mês anterior e crescimento de 12,5% em relação ao volume produzido em 2025, com participação de 12,8%; Espírito Santo, com 224,5 mil toneladas ou 3,7 milhões de sacas de 60 kg, declínio mensal de 0,3% e crescimento de 13,2% em relação a 2025, com participação de 9,0% na produção nacional e Bahia, com 94,8 mil toneladas ou 1,6 milhão de sacas de 60 kg, crescimento de 6,8% em termos anuais, com participação de 3,8% no total nacional.

No Paraná, a produção deve alcançar 45,0 mil toneladas ou 750,0 mil sacas de 60 kg, aumentos de 0,7% em relação ao mês anterior e de 0,4% em relação a 2025 e, em Goiás, com 22,8 mil toneladas ou 380,0 mil sacas de 60 kg/ha, crescimento de 36,4% em relação ao ano anterior.

**Gráfico 39. Estimativas da produção do café arábica e variação anual (%), segundo as principais Unidades da Federação produtoras. Brasil, 2025 e 2026.**

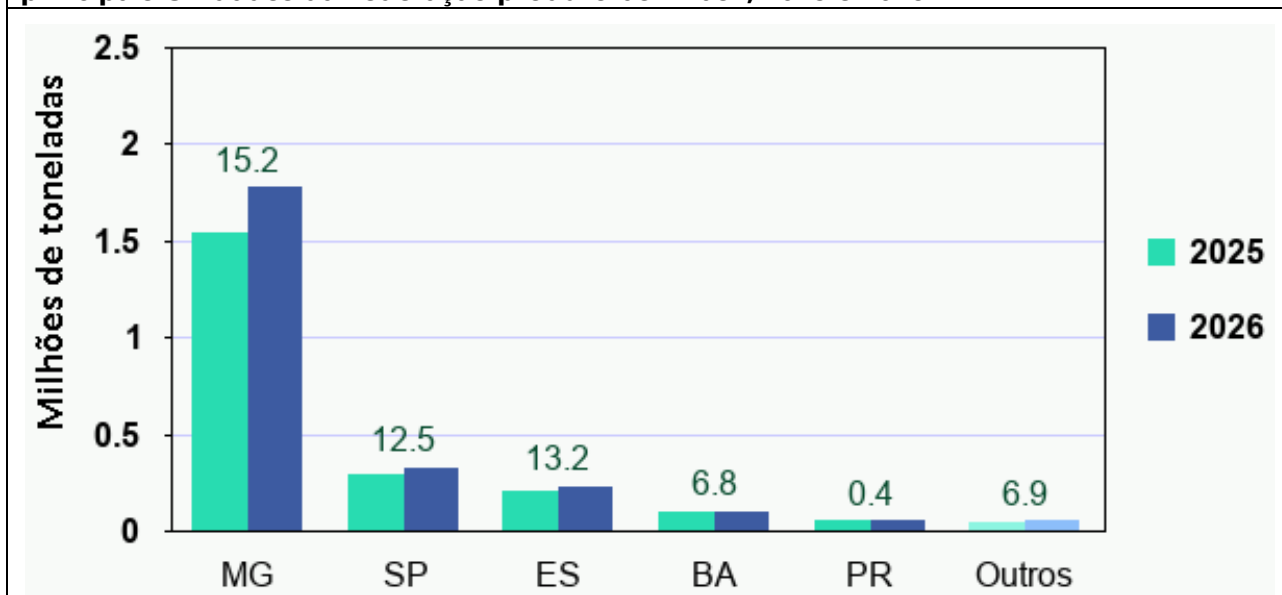

Fonte: IBGE, Diretoria de Pesquisas, Coordenação de Estatísticas Agropecuárias, Levantamento Sistemático da Produção Agrícola – 2024 e dezembro/2025.

Nos últimos anos, o café arábica brasileiro vem ganhando qualidade, uma vez que os produtores têm sido mais cuidadosos na colheita dos grãos. Com isso, muitos deles conseguem obter uma porcentagem maior de cafés especiais, alcançando preços mais compensadores.

Segundo o CEPEA/ESALQ/USP<sup>30</sup>, o preço da saca de 60 kg do café arábica bica corrida, tipo 6, bebida dura fechou dezembro de 2025 em R\$ 2 174,74, declínio de 3,47% no mês. Na moeda norte-americana, o café arábica foi negociado em U\$ 396,27 por saca. Esse patamar de preço é considerado bom pelos produtores, resultado de uma grande demanda pelo café brasileiro no exterior, refletindo também preocupações em relação ao volume da safra corrente, notadamente quanto aos efeitos negativos do clima. Além disso, problemas climáticos no Vietnã e na Indonésia também reduziram a oferta mundial, o que traz reflexo nos preços.

Para o café *canephora*, a estimativa da produção foi de **1,2 milhão de toneladas** ou **20,1 milhões de sacas de 60 kg**, acréscimo de 7,0% em relação ao mês anterior e decréscimo de 4,1% em relação ao volume

<sup>30</sup> CEPEA/ESALQ/USP. <https://www.cepea.esalq.usp.br/br/indicador/cafe.aspx>

produzido em 2025, com aumento de 1,1% na área a ser colhida e retração de 5,1% no rendimento médio nesse último comparativo. A produção estimada para o café *canephora*, em 2025, foi recorde da série histórica do IBGE, portanto, uma base comparativa relativamente elevada. Embora, até o presente momento o clima esteja ajudando as lavouras, os produtores ainda se encontram receosos em relação ao comportamento das chuvas no primeiro quadrimestre de 2026.

Em dezembro, houve crescimento de 9,8% na estimativa da produção do Espírito Santo, alcançando 841,3 mil toneladas ou 14,0 milhões de sacas de 60 kg, e declínio de 3,5% em relação ao volume produzido em 2025. A produção capixaba deve representar 69,7% do total nacional a ser colhido em 2026. Na Bahia, a estimativa da produção foi de 133,1 mil toneladas ou 2,2 milhões de sacas de 60 kg, declínio de 23,0% em termos anuais, representando 11,0% do total nacional, assim como Rondônia, com uma estimativa de produção de 180,2 mil toneladas ou 3,0 milhões de sacas de 60 kg, representando 13,2% do total nacional. A estimativa da produção mineira foi de 29,5 mil toneladas ou 492,5 mil sacas de 60 kg, aumentos de 12,9% em relação ao mês anterior e de 0,5% em relação ao volume colhido em 2025, enquanto a do Acre foi de 7,0 mil toneladas, ou 116,2 mil sacas de 60 kg, crescimentos de 7,0% em relação ao mês anterior e de 5,1% em relação ao volume colhido em 2025.

**Gráfico 40. Estimativas da produção do café *canephora* e variação anual (%), segundo as principais Unidades da Federação produtoras. Brasil, 2025 e 2026.**

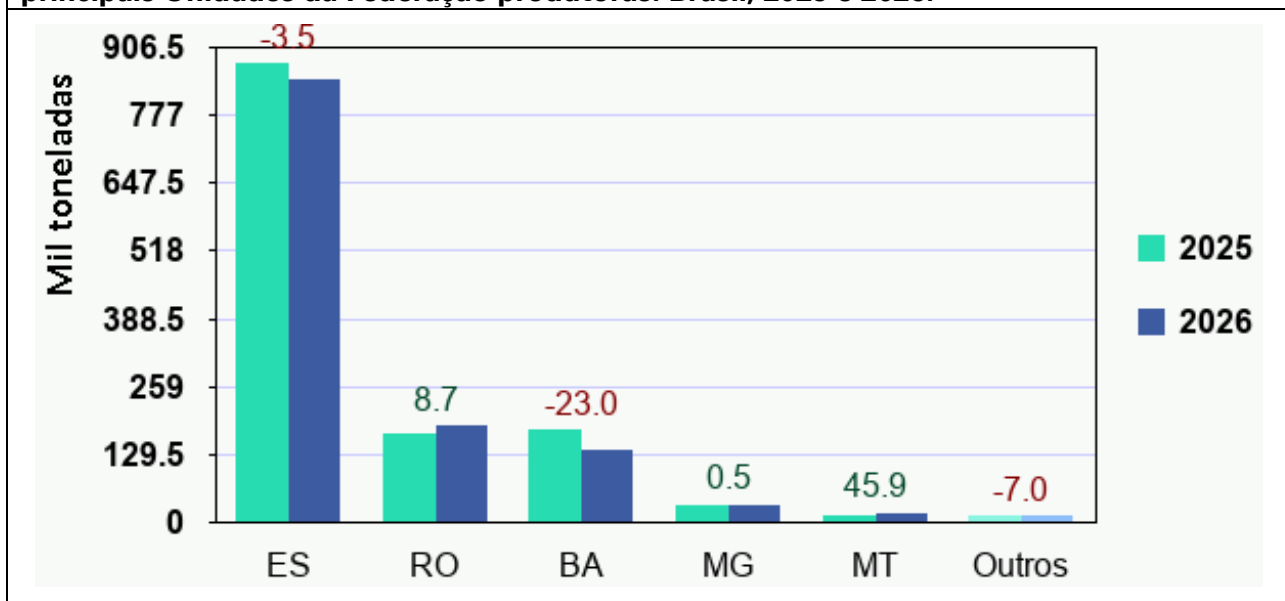

Fonte: IBGE, Diretoria de Pesquisas, Coordenação de Estatísticas Agropecuárias, Levantamento Sistemático da Produção Agrícola – 2024 e dezembro/2025.

Como os preços do *conilon* encontravam-se apresentando boa rentabilidade, os produtores investiram mais em tratamentos culturais e adubação, o que resultou na melhoria da produtividade. Há de se ressaltar também que os volumes de chuvas nos principais municípios produtores foram satisfatórios, de um modo geral, apesar da demora delas em alguns casos.

A irregularidade do clima, aliada à maior demanda pela exportação do café brasileiro, foram responsáveis pelos aumentos dos preços, tanto do café arábica, quanto do café *conilon*, que alcançaram recordes no início desse ano. Os preços do café *canephora* (*conilon* e *robusta*) normalmente acompanham os preços do arábica, pois são utilizados em misturas para formar o denominado "*blend*", bebida preferida pelo mercado interno, em razão de suas elevadas características organolépticas, como cor, sabor e textura. Segundo

o CEPEA/ESALQ/USP<sup>31</sup>, a saca do café robusta (conilon), à vista, tipo 6, peneira 13 acima, com 86 defeitos fechou setembro de 2025 em R\$ 1 342,46, declínio de 12,51% no mês. Na moeda norte-americana, a saca de 60 kg foi cotada a U\$ 252,15.

O aperfeiçoamento dos sistemas de produção, como o plantio mais adensado e a evolução das práticas culturais, adequação das podas, desenvolvimento de equipamentos de colheita, a correção da acidez do solo e a adubação, a análise foliar e a complementação da nutrição vegetal pela aplicação de micronutrientes, bem como a implementação da coleta seletiva e mais uniforme dos grãos, permitem a evolução da produtividade das lavouras. Este conjunto de fatores promove também o aumento da qualidade do café produzido pelo País, permitindo a agregação de valor à produção e maior aceitação do produto no mercado internacional, como também a redução dos efeitos da bialidade. Acrescenta-se a importância da evolução da qualidade dos materiais genéticos selecionados para os dois tipos de café, sendo cada vez mais produtivos e tolerantes ou resistentes às principais pragas e às doenças que acometem as lavouras.

**FEIJÃO (em grão)** – O terceiro prognóstico para a produção de feijão para 2026, considerando-se as três safras, é de **3,0 milhões de toneladas**, crescimento de 0,9% em relação à safra colhida em 2025. A **1ª safra** deve produzir **985,5 mil toneladas**; a **2ª safra**, **1,3 milhão de toneladas** e a **3ª safra**, **764,5 mil toneladas**. As informações de campo, baseadas na intenção de plantio ou plantio propriamente dito alcançaram 91,9% para esse 3º Prognóstico, enquanto as projeções realizadas por cálculo de médias dos últimos cinco anos, eliminando-se os extremos, representaram 8,1%. Essa produção deve atender, em princípio, ao consumo brasileiro em 2026, não havendo a necessidade da importação do produto.

A área a ser colhida na **safrade verão (1ª safra)** deve alcançar 1,2 milhão de hectares, aumentos de 4,6% em relação ao 2º prognóstico e de 0,9% em relação a 2025, enquanto a estimativa para o rendimento médio, de 849 kg/ha, apresentou crescimento de 1,9% em relação ao mês anterior e de 2,2% em relação a 2025. A estimativa da produção encontra-se 6,6% maior que no 2º prognóstico e 3,1% maior que o volume colhido nessa mesma safra em 2025.

O Paraná é o maior produtor brasileiro de feijão na 1ª safra, com uma estimativa de 191,1 mil toneladas, declínios de 4,4% em relação ao mês anterior (2º prognóstico) e de 36,7% em relação ao volume colhido nessa mesma safra em 2025. A produção paranaense deve representar 19,4% do total a ser colhido nessa 1ª safra. Minas Gerais é o segundo produtor, com 172,4 mil toneladas, crescimentos de 9,6% no comparativo mensal e de 8,7% no anual, devendo participar com 17,5% do total da safra. Outros produtores importantes são: Bahia, com 116,9 mil toneladas, aumento de 35,3% em relação a 2025; Goiás, com 94,6 mil toneladas, aumento de 2,8%; Ceará, com 79,9 mil toneladas, aumentos de 9,9% em relação ao mês anterior e de 44,4% em termos anuais; Piauí, com 79,5 mil toneladas, crescimento mensal de 151,2% e anual de 207,8%; Santa Catarina, com 60,6 mil toneladas, declínio de 22,2% em relação ao volume produzido em 2025; e Rio Grande do Sul, com 48,8 mil toneladas, declínios de 2,1% mensal e de 13,1% anual.

---

<sup>31</sup> CEPEA/SP. <https://www.cepea.esalq.usp.br/br/indicador/cafe.aspx>

**Gráfico 41. Estimativa da produção do feijão 1ª safra para 2026 e variação anual (%), segundo as principais Unidades da Federação produtoras. Brasil, dezembro de 2025.**

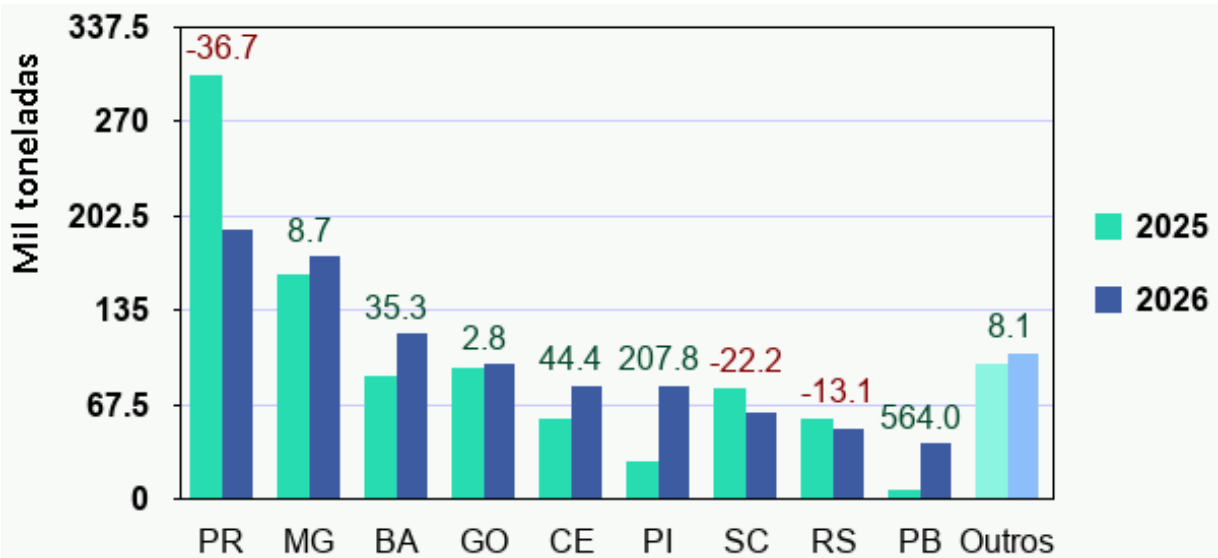

Fonte: IBGE, Diretoria de Pesquisas, Coordenação de Estatísticas Agropecuárias, 3º Prognóstico da Produção Agrícola para 2026 e Levantamento Sistemático da Produção Agrícola–dezembro/2025.

A área a ser colhida na **2ª safra** do feijão deve alcançar 1,1 milhão de hectares, declínio de 5,2% em relação ao 2º prognóstico e de 4,1% em relação ao mesmo período em 2025. A estimativa da produção aumentou 0,2% em relação ao 2º Prognóstico (novembro) e 0,5% em relação ao volume produzido na mesma safra de 2025.

O maior produtor brasileiro de feijão dessa safra é o Paraná, com 553,5 mil toneladas, crescimento de 3,0% em relação ao 2º Prognóstico (novembro) e de 2,7% em relação ao volume colhido nessa mesma safra em 2025, devendo participar com 42,8% do total da safra, seguido pelo Mato Grosso, com 172,9 mil toneladas, aumento de 4,1% em relação ao volume colhido em 2025; Minas Gerais, com 164,5 mil toneladas, crescimento de 0,9% em relação ao 2º prognóstico e redução de 2,6% em relação a 2025; Bahia, com 85,8 mil toneladas, declínio de 14,9% em relação ao volume colhido em 2025; e Tocantins, com 80,3 mil toneladas, aumento de 0,6% em relação a novembro e declínio de 7,5% em relação a 2025.

**Gráfico 42. Estimativa da produção do feijão 2ª safra para 2026 e variação anual (%), segundo as principais Unidades da Federação produtoras. Brasil, dezembro de 2025.**

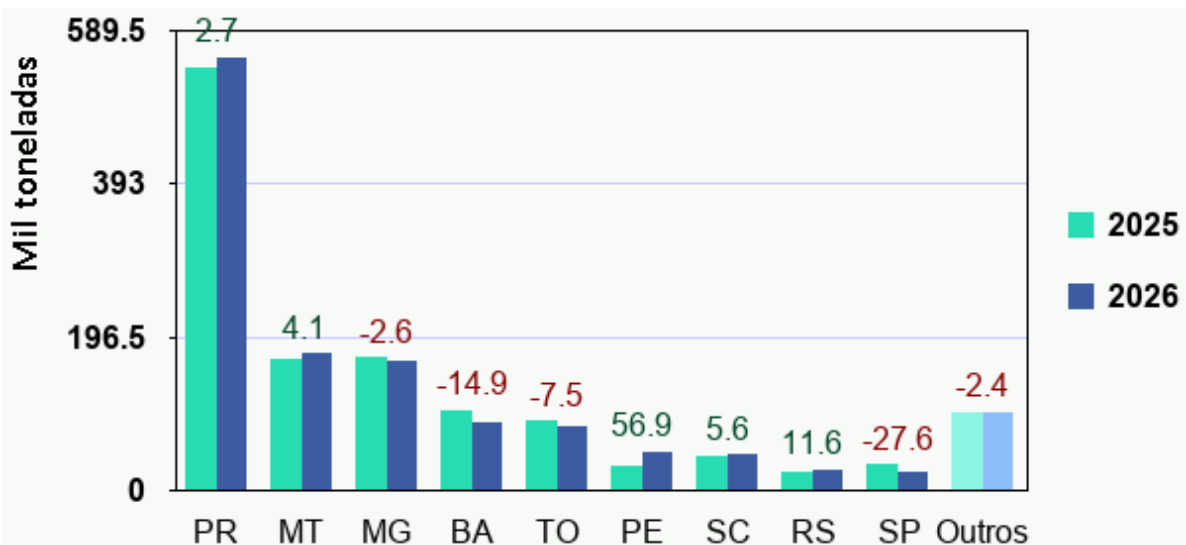

Fonte: IBGE, Diretoria de Pesquisas, Coordenação de Estatísticas Agropecuárias, 3º Prognóstico da Produção Agrícola para 2026 e Levantamento Sistemático da Produção Agrícola–dezembro/2025.

A 2ª safra do feijão, também denominada de “feijão da seca”, é cultivada durante um período de maiores restrições de chuvas, apresentando, por isso, maior insegurança quanto ao clima. Como o ciclo do feijoeiro é

normalmente mais curto, quando comparado com outras espécies, muitos produtores preferem cultivar o feijão durante a 2ª safra, uma vez que normalmente na safra de verão (1ª safra), eles preferem cultivar um produto de maior rentabilidade e liquidez, como é o caso da soja e do milho.

Para a **3ª safra**, a estimativa da área de plantio alcançou 284,5 mil hectares, aumento de 0,9% em relação ao mês anterior (2º prognóstico) e declínio de 0,5% em relação a 2025. A estimativa da produção declinou 2,6% no comparativo mensal e 1,1% no anual. Os maiores produtores brasileiros do feijão, nessa época, são: Goiás, com 256,3 mil toneladas, declínio de 1,2% em relação ao ano anterior; Minas Gerais, com 177,2 mil toneladas, crescimento de 20,9% em relação ao ano anterior; Mato Grosso, com 176,3 mil toneladas, declínio de 4,3% em relação ao ano anterior; e São Paulo, com 122,0 mil toneladas declínios de 14,1% em relação ao 2º prognóstico e de 20,7% em relação ao volume colhido nessa safra em 2025.

**Gráfico 43. Estimativa da produção do feijão 3ª safra para 2026 e variação anual (%), segundo as principais Unidades da Federação produtoras. Brasil, dezembro de 2025.**

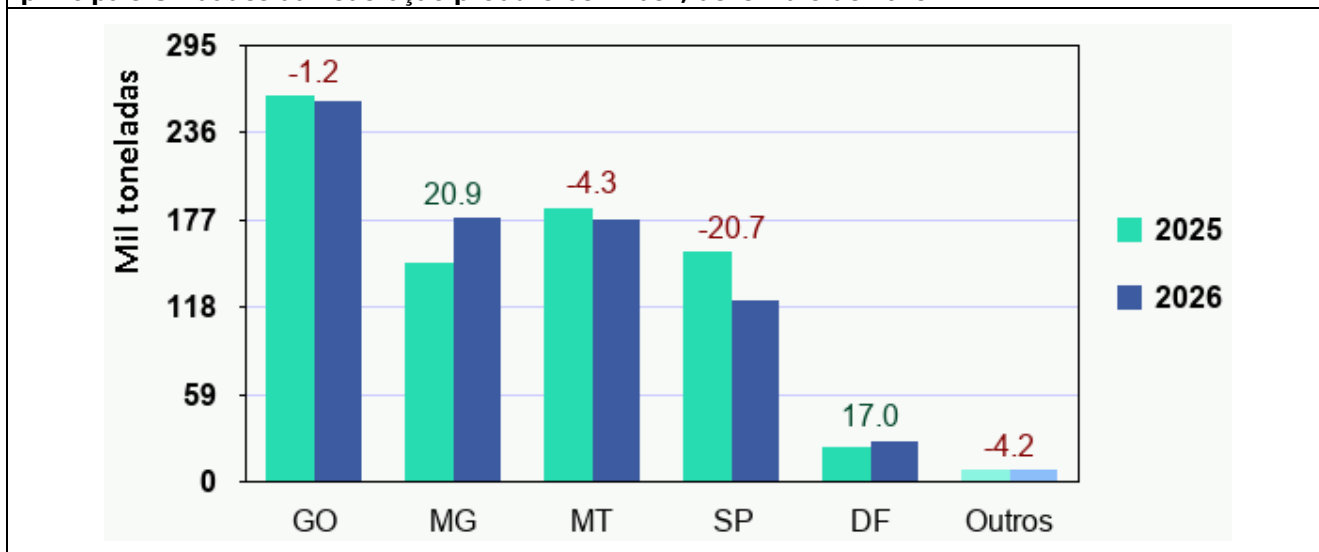

Fonte: IBGE, Diretoria de Pesquisas, Coordenação de Estatísticas Agropecuárias, 3º Prognóstico da Produção Agrícola para 2026 e Levantamento Sistemático da Produção Agrícola-dezembro/2025.

O feijão 3ª safra, é cultivado utilizando-se irrigação, o que faz aumentar os custos de produção, dado que os gastos com energia são maiores. Os cultivos de 2ª e 3ª safra de feijão são mais incentivados, normalmente, pela expectativa com relação à rentabilidade proporcionada pelos preços do produto durante a época de plantio. Como os preços estão relativamente estáveis e, em patamares considerados baixos, os produtores devem investir menos na cultura em 2026, o que vem influenciando no total a ser colhido.

**MILHO (em grão)** – A estimativa para a produção de milho para 2026 é de **133,2 milhões de toneladas**, aumento de 0,9% em relação ao 2º prognóstico e declínio de 6,0% ou menos 8,5 milhões de toneladas em relação à safra colhida em 2025. As informações de campo, baseadas na intenção de plantio ou plantio propriamente dito alcançam 99,1%, enquanto as projeções realizadas por cálculo de médias dos últimos cinco anos, eliminando-se os extremos, representaram 0,9%.

O declínio na estimativa da produção do milho em 2026, comparativamente a 2025, se deve devido à base de comparação elevada dessa última, uma vez que o clima beneficiou as lavouras na maioria das Unidades da Federação produtoras durante o 2º semestre de 2024 e 1º semestre de 2025, potencializando, dessa forma, a produtividade. Para o ano de 2026, apesar de um início de safra sem maiores problemas climáticos, pesam as expectativas quanto ao comportamento do clima durante o 1º semestre do ano corrente, que deve definir o volume da principal época de cultivo do cereal, a segunda safra, conhecida como “safra da seca”, por disponibilizar menores quantitativos de umidade para as lavouras, de um modo geral.

Para a **1ª safra**, foi estimada uma produção de **28,7 milhões de toneladas**, aumentos de 4,6% em relação ao 2º Prognóstico (novembro) e de 11,5% em relação ao volume produzido nessa mesma safra em 2025. As informações de campo, baseadas na intenção de plantio ou plantio propriamente dito alcançam 99,5%, enquanto as projeções realizadas por cálculo de médias dos últimos cinco anos, eliminando-se os extremos, representaram 0,5%. Para a safra de 2026, aguarda-se um aumento de 6,1% na área plantada, já que a demanda pelo cereal vem crescendo muito no País, em face de sua utilização para a produção de etanol e para a produção do complexo de proteína animal, bem como para as exportações. Até o presente momento, não se tem notícias de restrições de chuvas nas principais Unidades da Federação produtoras do cereal, o que também reforça a possibilidade do aumento da produção do milho na safra de verão corrente.

Os maiores crescimentos nas estimativas da produção em relação ao mês anterior (2º Prognóstico) foram informados pelo Tocantins (7,8%), Maranhão (2,9%), Piauí (34,2%), Ceará (15,5%), Minas Gerais (12,2%), São Paulo (10,2%), Mato Grosso do Sul (4,1%), enquanto os declínios foram maiores em Rondônia (-1,4%), Espírito Santo (-8,1%) e Rio de Janeiro (-5,6%).

O Rio Grande do Sul, maior produtor nacional de milho 1ª safra com 22,1% de participação, estimou um crescimento de 0,1% na produção em relação ao mês anterior e aumento de 19,9% em relação ao volume produzido em 2025, devendo alcançar 6,3 milhões de toneladas, em decorrência da recuperação da produtividade (4,9%) e da área a ser colhida (14,4%). Na safra de 2025, a produção gaúcha foi prejudicada pela falta de chuvas, o que reduziu o potencial de produção das lavouras, sendo que, para 2026, os produtores aguardam melhores condições climáticas.

Segundo a EMATER/RS<sup>32</sup>, as condições climáticas do período, caracterizadas por precipitações frequentes e volumes adequados, favoreceram a recuperação da cultura após a restrição hídrica, observada em novembro. O desenvolvimento das lavouras é considerado satisfatório na maior parte do Estado, com expectativa de rendimentos compatíveis à média histórica, embora persistam perdas localizadas em áreas afetadas pela estiaagem em estádios críticos. A semeadura atinge 92% da área planejada, e está concluída em diversas regiões. Nas áreas remanescentes, o plantio avança conforme a liberação de áreas ocupadas por outras culturas ou em replantio em safrinha. A maior parte das lavouras se encontra em fase reprodutiva, predominando o enchimento de grãos, seguido por áreas em maturação fisiológica e início pontual de colheita. A situação fitossanitária está adequada. Apesar de haver relatos sobre a presença de cigarrinha-do-milho e lagartas, não há muitos sintomas de enfezamento, e os controles estão em andamento.

Em Minas Gerais, segundo maior produtor de milho 1ª safra (17,6% de participação nacional), a estimativa da produção foi de 5,0 milhões de toneladas, aumentos de 12,2% em relação ao mês anterior e de 13,8% em relação ao volume colhido no mesmo período de 2025, sendo decorrente dos aumentos de 10,6% na área a ser colhida e de 2,9% no rendimento médio. No Paraná, terceiro maior produtor nacional dessa safra (12,1% de participação), a perspectiva é de um declínio de 0,1% em relação ao mês anterior e de crescimento de 13,8% em relação ao volume colhido nessa safra em 2025, refletindo o aumento de 20,7% na área a ser colhida e um declínio de 5,7% no rendimento médio, nesse último comparativo. Segundo o DERAL/PR<sup>33</sup>, as condições climáticas, de modo geral, melhoraram nos últimos dias. As temperaturas tiveram elevação, houve dias com mais sol e redução das chuvas. Com isso, o cenário fica mais próximo do ideal para o desenvolvimento

<sup>32</sup> EMATER/RS. [https://www.emater.tche.br/site/arquivos\\_pdf/conjuntural/conj\\_30122025.pdf](https://www.emater.tche.br/site/arquivos_pdf/conjuntural/conj_30122025.pdf)

<sup>33</sup> DERAL/PR. [https://www.agricultura.pr.gov.br/sites/default/arquivos\\_restritos/files/documento/2025-11/boletim\\_semana\\_48\\_deral\\_0.pdf](https://www.agricultura.pr.gov.br/sites/default/arquivos_restritos/files/documento/2025-11/boletim_semana_48_deral_0.pdf)

das lavouras. A primeira safra de milho 2025/26 já está totalmente plantada. Quanto às lavouras, 93% delas tem condição boa no campo, 6% apresentaram condição mediana e apenas 1% tem uma condição ruim.

Também foram estimados crescimento na produção, em relação a 2025, no Acre (8,9%), no Amapá (12,3%), no Tocantins (2,4%), no Ceará (63,6%), na Paraíba (608,2%), em Pernambuco (278,5%), na Bahia (8,1%), no Rio Grande do Norte (4,9%), no Distrito Federal (13,3%), em Santa Catarina (3,4%), no Piauí (43,9%) e em São Paulo (13,3%), enquanto os declínios foram informados por Rondônia (-3,8%), Amazonas (-59,5%), Roraima (-11,9%), Pará (-13,9%), Maranhão (-9,4%), Espírito Santo (-12,9%), Rio de Janeiro (8,3%), Mato Grosso (-2,7%), Mato Grosso do Sul (-1,6%) e Goiás (-3,6%).

**Gráfico 44. Estimativa da produção do milho (em grão) 1ª safra para 2026 e variação anual (%), segundo as principais Unidades da Federação produtoras. Brasil, dezembro de 2025.**

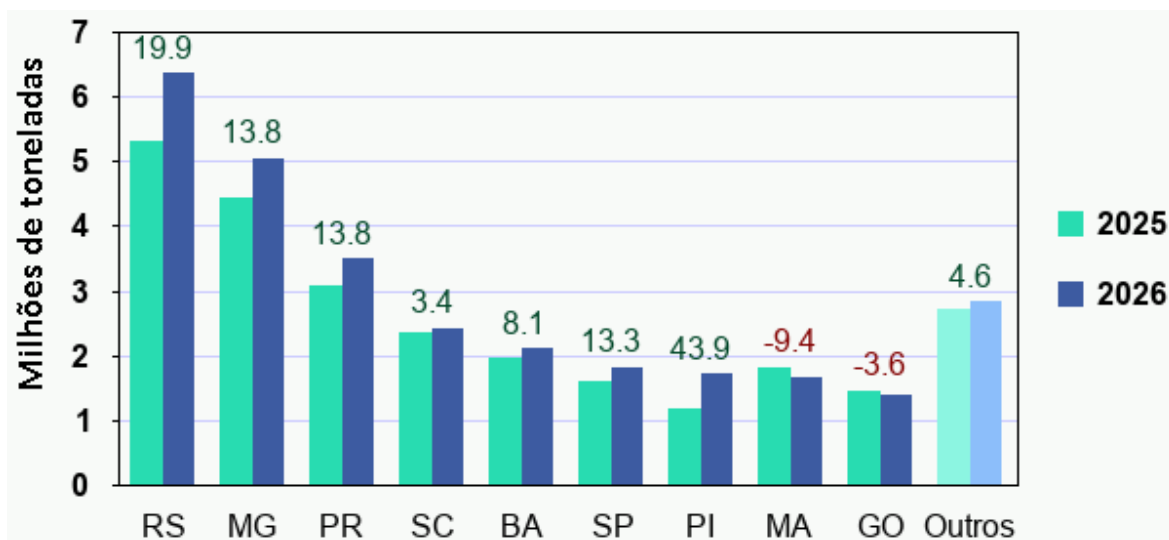

Fonte: IBGE, Diretoria de Pesquisas, Coordenação de Estatísticas Agropecuárias, 3º Prognóstico da Produção Agrícola para 2026 e Levantamento Sistemático da Produção Agrícola-dezembro/2025.

Acrescenta-se que o preço da saca do milho, quando da época de plantio, é importante variável considerada pelos produtores, no que diz respeito à intenção de plantio da nova safra, bem como aos custos de produção que podem impactar em sua decisão de ampliação ou redução dos investimentos. Contudo, com o crescimento da demanda brasileira pelo cereal, em razão da necessidade de expansão da produção de proteína animal, bem como da crescente utilização para a produção de etanol de milho, aguarda-se uma crescente utilização, o que pode contribuir para a manutenção de uma rentabilidade favorável, que também deve ser sustentada também pela crescente demanda de exportação.

Para o **milho 2ª safra**, a estimativa da produção é de **104,6 milhões de toneladas**, declínios de 0,1% em relação a novembro (2º Prognóstico) e de 9,9% em relação a 2025, havendo uma redução de 10,5% para o rendimento médio e aumento de 0,7% para a área a ser colhida.

O Mato Grosso é o maior produtor brasileiro de milho na 2ª safra, devendo alcançar 49,6 milhões de toneladas na safra 2026, e participar com 47,4% do total nacional. Essa terceira estimativa do Estado apresentou um declínio de 9,1% em relação ao que foi produzido nessa mesma safra em 2025, havendo a repercussão negativa do rendimento médio (-11,1%), enquanto a área a ser colhida apresentou um crescimento de 2,2%.

O segundo produtor brasileiro de milho 2ª safra é o Paraná, que deve alcançar uma 17,3 milhões de toneladas, declínios de 2,0% em relação a novembro (2º prognóstico), como também em relação ao volume produzido nessa mesma safra em 2025, devendo participar com 16,5% do total. Também são relevantes na produção do milho 2ª safra: Goiás, com 13,3 milhões de toneladas, participação de 12,7%; Mato Grosso do Sul,

com 10,3 milhões de toneladas, participação de 9,8%; Minas Gerais, com 2,3 milhões de toneladas; São Paulo, com 2,3 milhões de toneladas; Tocantins, com 2,4 milhão de toneladas, crescimento de 6,5% em relação ao mês anterior (2º Prognóstico); Rondônia, com 2,3 milhões de toneladas, crescimento de 0,2% em relação ao mês anterior; Pará, com 1,3 milhão de toneladas; Sergipe, com 981,5 mil toneladas; Maranhão, com 904,7 mil toneladas; e Bahia, com 714,0 mil toneladas.

Em relação a 2025, a produção deve crescer no Acre (17,0%), em Tocantins (1,2%), no Ceará (0,9%), em Pernambuco (25,3%) e em Santa Catarina (15,6%). Nas demais Unidades da Federação, a produção deve declinar: Mato Grosso (-9,1%), Goiás (-8,7%), Mato Grosso do Sul (-25,7%), Rondônia (-0,6%), Minas Gerais (-14,1%), São Paulo (-17,6%) e Pará (15,4%).

**Gráfico 45. Estimativa da produção do milho (em grão) 3ª safra para 2026 e variação anual (%), segundo as principais Unidades da Federação produtoras. Brasil, novembro de 2025.**

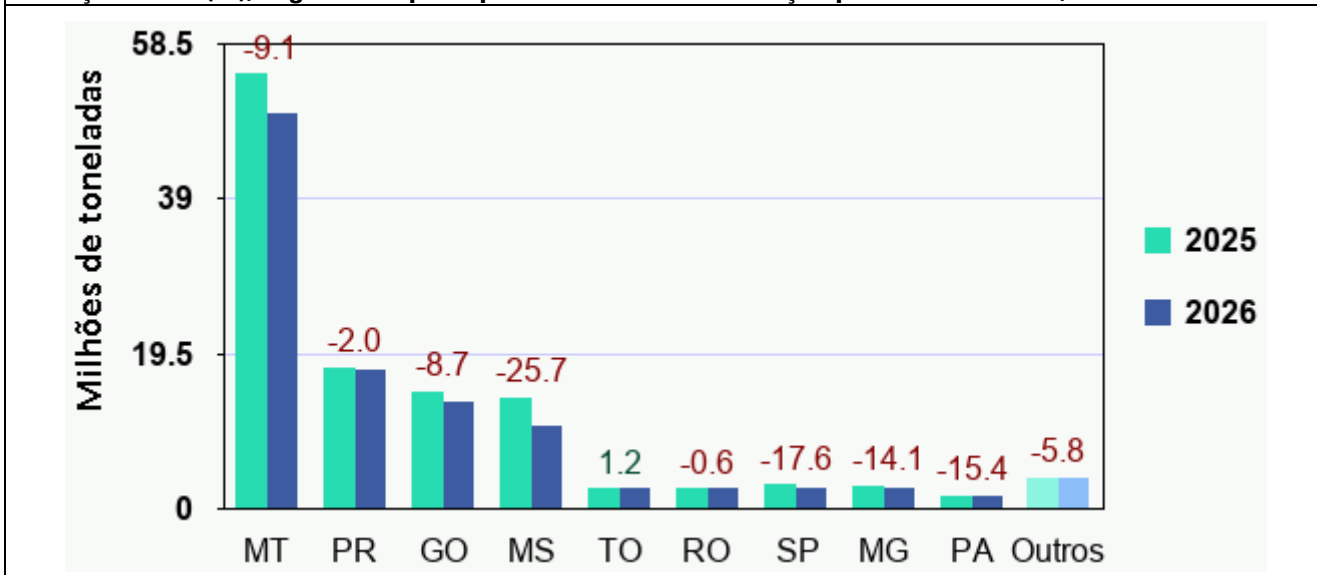

Fonte: IBGE, Diretoria de Pesquisas, Coordenação de Estatísticas Agropecuárias, 3º Prognóstico da Produção Agrícola para 2026 e Levantamento Sistemático da Produção Agrícola-dezembro/2025.

Como a safra 2025 foi favorecida pelo clima durante o período de 2ª safra, a base de comparação da safra anterior é relativamente alta, de tal forma que, não se aguarda, para 2026, que o clima se comporte tão favoravelmente. Além disso, quanto à janela de plantio do cereal, ainda pairam muitas dúvidas quanto à sua extensão, uma vez que as lavouras da safra de verão encontram-se ainda em desenvolvimento no campo, sendo incerto o período de início da colheita. O plantio dessa 2ª safra, dentro do período ideal de seu tempo, repercute na segurança das lavouras no campo durante seu ciclo quanto aos efeitos climáticos, o que é importante em termos de dimensionamento do potencial produtivo da safra.

**SOJA (em grão)** – A terceira estimativa de produção para 2026 trouxe um reajuste mensal de 1,6% no volume total a ser colhido, em virtude da expectativa de aumento de 1,1% no rendimento médio, e de 0,5% na área a ser colhida. Com dados levantados em sua quase totalidade a campo, o levantamento referente ao mês de dezembro indica que a produção de soja em 2026 deve ter aumento de 2,5% em relação à safra anterior, totalizando **170,3 milhões de toneladas**, o que caracterizaria novo recorde na produção nacional da leguminosa. O incremento anual na produção deve se dar principalmente em virtude do incremento esperado de 2,1% no rendimento médio, que deve totalizar 3 552 kg/ha. O Estado do Rio Grande do Sul e algumas regiões do Paraná e do Mato Grosso do Sul tiveram, em 2025, parte da safra de soja frustrada em virtude das chuvas escassas e mal distribuídas durante o principal período de cultivo. A recuperação do rendimento médio dessas áreas em 2026 deve potencializar o alcance do novo recorde de produção da oleaginosa no País.

A área total de produção de soja deve ser próxima de 48,0 milhões de hectares, o que representaria o aumento de 196,1 mil hectares na comparação com a área cultivada em 2025. Com isso, estima-se que as áreas de cultivo da oleaginosa devem apresentar um menor ritmo de crescimento, na comparação com os últimos anos, o que pode ser motivado pelos custos de produção elevados, e preços de comercialização da *commodity*, que vêm se mantendo em patamares abaixo do esperado pelos produtores.

Mesmo com possibilidade de manifestação do fenômeno La Niña de intensidade fraca, o ritmo de semeadura foi dentro do esperado para a cultura na maior parte do País, tendo sido afetado apenas pela irregularidade das chuvas em algumas áreas de Cerrado. Nesse levantamento mensal, houve ajustes mais significativos de produção nos Estados do Piauí (11,9%), Mato Grosso do Sul (10,4%), Ceará (6,2%), São Paulo (5,0%), Maranhão (4,0%), Tocantins (3,9%) e Rio Grande do Sul (1,3%).

No Mato Grosso, maior produtor nacional, que teve recorde histórico e respondeu por mais de um quarto da produção nacional em 2025, a estimativa da produção para 2026 é de 46,7 milhões de toneladas, o que representa uma redução de 6,8% em relação ao volume produzido na safra anterior, resultado, principalmente, da expectativa de queda de 8,5% do rendimento médio. Segundo o IMEA/MT<sup>34</sup>, com a semeadura finalizada em dezembro, houve registro de estiagem e altas temperaturas em diversas regiões do Estado, fazendo com que houvesse estresse hídrico em algumas lavouras nas fases iniciais, o que elevou as preocupações quanto ao desempenho a campo nas próximas semanas.

O Paraná estimou a segunda maior produção nacional, 22,1 milhões de toneladas, representando um crescimento de 3,6% na comparação com o volume produzido em 2025, o que seria a maior safra já alcançada no Estado. O maior impacto deve-se a expectativa de crescimento de 3,5% no rendimento médio, com previsão de alcançar 3 784 kg/ha, com área de cultivo semelhante a observada na safra de 2025. Segundo o último relatório de dezembro do DERAL/PR<sup>35</sup>, o plantio da soja foi finalizado no Estado, sendo que, das áreas já plantadas, 89% apresentam boas condições a campo, e somente 1% tem condição ruim. A cultura apresenta um desenvolvimento acelerado em função do aumento da luminosidade e das temperaturas favoráveis, se recuperando de atrasos fisiológicos anteriores.

No Rio Grande do Sul, houve relativo avanço na implementação das lavouras a campo, que atingiram cerca de 93% das áreas inicialmente previstas, uma vez que, segundo a EMATER/RS<sup>3</sup>, houve uma desaceleração significativa nos trabalhos em dezembro, em virtude de precipitações volumosas e curtos intervalos de tempo seco em diferentes regiões do Estado. Contudo, as lavouras implementadas até o início de dezembro apresentam bom desempenho a campo, devido a disponibilidade hídrica satisfatória, temperaturas elevadas e período de radiação solar favorável. Ainda assim, a estimativa é de que haja uma redução de 1,3% na área colhida, em virtude da restrição de recursos financeiros e da dificuldade de acesso ao crédito rural, que limitam os investimentos em insumos, impedindo a expansão da área cultivada. Entretanto, espera-se uma recuperação do rendimento médio em cerca de 57,5% na comparação com a safra anterior, que enfrentou severas restrições hídricas devido à ocorrência de estiagens no início de 2025. Portanto, se mantidas as condições meteorológicas favoráveis observadas até o momento, a expectativa é de que a quantidade produzida supere em 55,4% o volume

---

<sup>34</sup> IMEA/MT. <https://www.imea.com.br/imea-site/>

<sup>35</sup> DERAL/PR. <https://www.agricultura.pr.gov.br/Pagina/Departamento-de-Economia-Rural-Deral>

colhido em 2025, totalizando 21,2 milhões de toneladas, superando, assim, o recorde de 20,4 milhões de toneladas alcançado em 2021.

A produção em Goiás deve alcançar 18,7 milhões de toneladas, decréscimo de 7,9% em relação à safra anterior, quando o Estado alcançou recorde de produção. Há previsão de redução tanto na área plantada, como no rendimento médio da cultura nesta safra. Houve registro de atraso no plantio, em virtude de um período mais longo de estiagem no mês de outubro. Ainda assim, o prazo para semeadura da soja em Goiás teve seu término no dia 02 de janeiro, conforme o calendário oficial da cultura, estabelecido pela Agência Goiana de Defesa Agropecuária.

O Mato Grosso do Sul reavaliou, neste mês, sua estimativa de produção em 10,4% e estimou uma produção de 15,0 milhões de toneladas, incremento de 14,0% em relação ao volume produzido em 2025, em virtude da ampliação da área cultivada, e da melhora no rendimento médio, que deve ter aumento de 10,5%, uma vez que a região sul do estado apresentou perdas na produtividade na safra passada, em decorrência do baixo índice pluviométrico.

Na Região Sudeste, após reavaliação mensal, a expectativa ainda é de uma retração de 3,2% na produção de soja, com queda de 3,4% em Minas Gerais, que deve totalizar 8,8 milhões de toneladas; e retração de 2,9% em São Paulo, que deve produzir 5,2 milhões de toneladas. Na Região Nordeste, a expectativa é que haja um incremento de 1,4% na produção da oleaginosa, após reavaliação mensal da área cultivada (5,1%) e do rendimento médio esperado (6,5%) no Piauí, que agora estima uma produção de 4,1 milhões de toneladas, o que representa um aumento anual de 15,7%. A Região deve apresentar aumento na produção, mesmo com a expectativa de retração de 5,7% na produção de soja na Bahia, estado que detém a maior participação na produção regional. Por fim, a Região Norte deve apresentar retração de 4,6% na produção da oleaginosa no ano, com destaque para a produção em Tocantins que, após reavaliação mensal, de crescimento de 3,9%, estimou uma redução de 5,3% em relação ao volume produzido em 2025, devendo totalizar 4,8 milhões de toneladas, enquanto o Pará deve apresentar redução de 7,2%, nesse comparativo, totalizando 4,1 milhões de toneladas, e Rondônia, uma produção 2,7 milhões de toneladas em 2026, aumentos de 0,3% em relação ao 2º prognóstico (novembro) e de 2,5% no ano.

**Gráfico 46. Estimativa da produção da soja (em grão) para 2026 e variação anual (%), segundo as principais Unidades da Federação produtoras. Brasil, dezembro de 2025.**

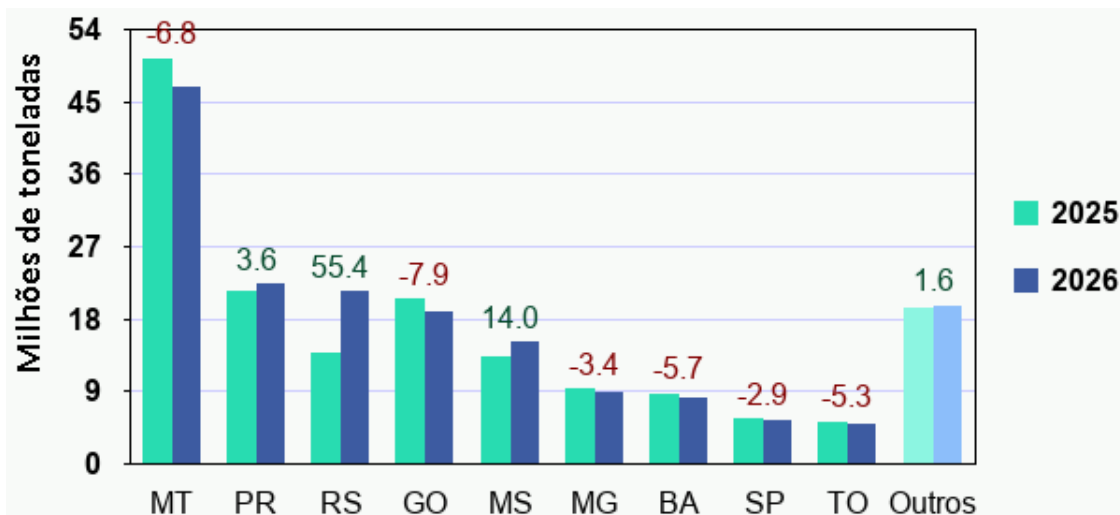

Fonte: IBGE, Diretoria de Pesquisas, Coordenação de Estatísticas Agropecuárias, 3º Prognóstico da Produção Agrícola para 2026 e Levantamento Sistemático da Produção Agrícola-dezembro/2025.

**SORGO (em grão)** - O prognóstico de dezembro para safra 2026 é de **4,7 milhões de toneladas**, aumento de 2,0% em relação ao 2º prognóstico (novembro) e queda de 13,0% sobre o obtido na safra 2025. Dentre as Regiões Geográficas, somente a Sul deve apresentar aumento de produção, 277,6%, apesar de sua produção ainda pequena, cerca de 15,1 mil toneladas. No Norte, a queda deve ser de 4,6%; no Nordeste, de 29,3%; no Sudeste, 16,4% e no Centro-Oeste, 8,9%. O rendimento médio deve ser a variável responsável por essa queda, com redução esperada de 10,6%, devendo ficar em 3 139 kg/ha contra os 3 512 kg/ha da safra 2025. Estima-se ainda que haja redução de 2,6% em área plantada, ocorrendo, sobretudo no Nordeste (-23,6%) e no Norte (-2,3%). No Sudeste, no Sul e no Centro-Oeste a área plantada deve aumentar respectivamente: 0,1%; 210,0% e 0,4%. No Sul, aguarda-se pela recuperação da produção no Rio Grande do Sul que passou por sucessivos problemas climáticos nos últimos anos. A produção de sorgo deve corresponder a 1,4% do total nacional de grãos, oleaginosas e leguminosas, estando distribuída por 1,5 milhão de hectares plantados.

No Nordeste, a produção deve cair nos principais representantes regionais: Bahia (-3,8%), Piauí (-47,7%) e Maranhão (-3,1%). No Piauí, a redução deve ocorrer em função da menor área plantada, variável que deve ser reduzida em 55,3%, mais do que a metade em função da concorrência com outras culturas. O mesmo deve acontecer com o Maranhão que reduzirá sua área plantada em 14,9%, apostando num maior rendimento médio. Já na Bahia, o menor rendimento médio (-3,8%) deve ser a variável a conduzir a queda.

No Norte, o movimento baixista da produção deve ocorrer em Rondônia (-24,7%) e Pará (-6,8%), alavancados, sobretudo pela menor área plantada no primeiro e menor rendimento médio no segundo Estado. Em Tocantins, aguarda-se por aumento produtivo de 6,6% em função de aumentos de área plantada (4,9%) e do rendimento médio (1,6%).

No Sudeste, tanto Minas Gerais, quanto São Paulo esperam por perdas no rendimento médio, respectivamente 16,2% e 16,6%, sendo essa a variável a impulsionar a queda de produção, em 16,5%. No Sul, o Rio Grande do Sul é o único produtor regional de sorgo, devendo aumentar significativamente a área de produção (210,0%), o que resultará num aumento produtivo de 277,6%. O rendimento médio deve aumentar 21,8% sobre o obtido em 2025.

No Centro-Oeste todas as Unidades da Federação, a exceção do Mato Grosso, devem reduzir a produção. Em Goiás a previsão é a de que haja redução da produção em 6,6% em função do menor rendimento médio (-6,4%), estimando-se ainda a perda de área plantada em 0,2%. Os maiores produtores brasileiros de

sorgo são Goiás, com 1,7 milhão de toneladas, participação de 36,3% na produção nacional, e Minas Gerais, com 1,2 milhão de toneladas, participação de 25,3% no total. Aguarda-se relativas perdas de participação de Goiás e de Minas Gerais no total nacional.

No comparativo entre prognósticos, dezembro e novembro, houve variação positiva na produção de 2,0%, com aumentos de área a ser plantada em 0,8% e de 1,2% no rendimento médio. Todas as Regiões geográficas tendem a aumentar suas produções, a exceção da Centro-Oeste em que a estabilidade predomina. No Sul, a variação foi de 39,9%, divididos em expansão de área de produção (19,6%) e ganho de rendimento médio (16,9%). No Sudeste, a produção deve aumentar 1,5% pela maior área a ser plantada, visto que o rendimento médio deve cair (-0,7%), dadas as reavaliações de São Paulo. No Nordeste, aumento de produção de 23,0% via ganho de rendimento médio (22,8%), sobretudo no Piauí. No Norte, a variação de produção deve ser em torno de 2,7% devido a maior produtividade (3,4%), compensando a menor área a ser plantada (-0,7%), puxando esse aumento o Tocantins.

**Gráfico 47. Estimativa da produção do sorgo (em grão) para 2026 e variação anual (%), segundo as principais Unidades da Federação produtoras. Brasil, dezembro de 2025.**

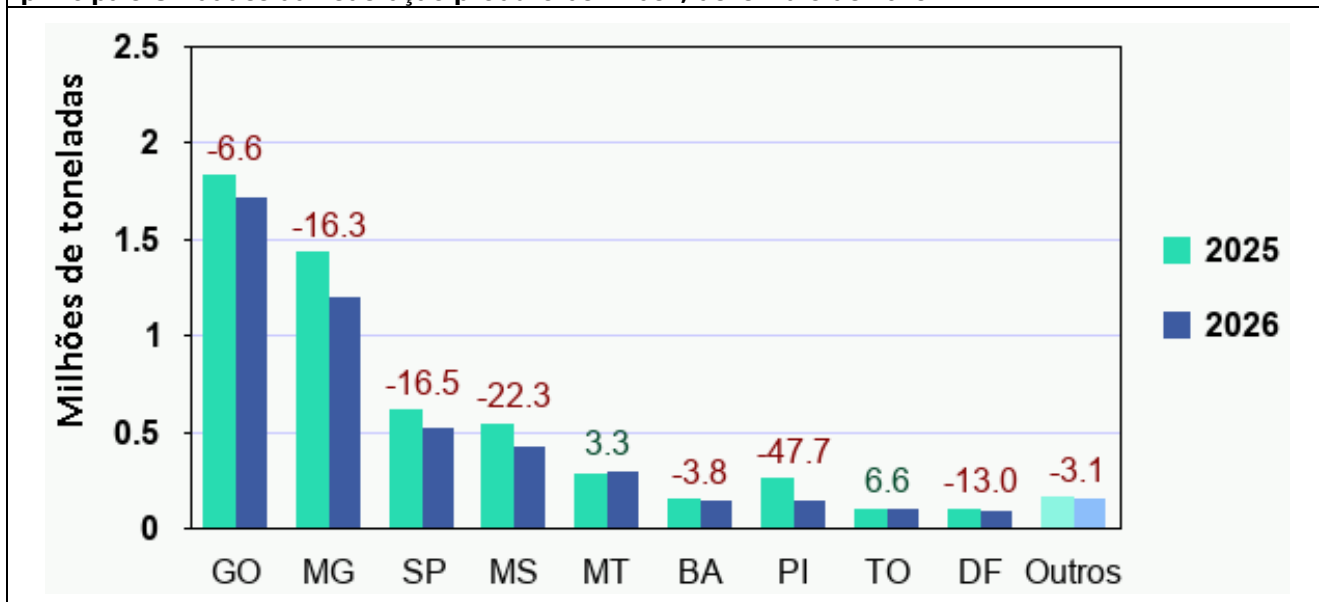

Fonte: IBGE, Diretoria de Pesquisas, Coordenação de Estatísticas Agropecuárias, 3º Prognóstico da Produção Agrícola para 2026 e Levantamento Sistemático da Produção Agrícola-dezembro/2025.

O cereal é normalmente mais cultivado quando o produtor perde a “janela de plantio” do milho 2ª safra, por apresentar maior tolerância à falta de umidade no solo, ou seja, sendo menos exigente em termos climáticos. Em relação à safra de 2026, a principal incógnita é com a variável climática, notadamente os volumes de chuvas e sua constância e espacialidade. Sabe-se que o sorgo tem maior tolerância à seca, quando comparado com o milho, podendo substituir essa cultura quando as condições climáticas previstas durante a 2ª safra não são boas, daí a expansão da cultura nos últimos anos, sobretudo a partir de 1995. Volumes de chuvas abundantes e bem distribuídos podem alavancar o rendimento das lavouras e, conseqüentemente, a produção e ganhos de qualidade do produto. O grão é usado na indústria de ração animal como insumo para a produção pecuária, sendo, mais recentemente, também utilizado na produção de etanol.

Atualizado em 15/01/2026 às 09:00 horas.

**1 - ÁREA DE CEREAIS, LEGUMINOSAS E OLEAGINOSAS  
COMPARAÇÃO ENTRE AS SAFRAS 2024 E 2025  
BRASIL E GRANDES REGIÕES**

**Dezembro 2025**

| PRODUTOS<br>AGRÍCOLAS | ÁREA EM HECTARES |            |        |           |           |        |           |           |        |           |           |        |            |            |        |              |            |        |
|-----------------------|------------------|------------|--------|-----------|-----------|--------|-----------|-----------|--------|-----------|-----------|--------|------------|------------|--------|--------------|------------|--------|
|                       | BRASIL           |            |        | NORTE     |           |        | NORDESTE  |           |        | SUDESTE   |           |        | SUL        |            |        | CENTRO-OESTE |            |        |
|                       | 2024             | 2025       | VAR. % | 2024      | 2025      | VAR. % | 2024      | 2025      | VAR. % | 2024      | 2025      | VAR. % | 2024       | 2025       | VAR. % | 2024         | 2025       | VAR. % |
| ALGODÃO HERBÁCEO (1)  | 2 027 769        | 2 144 011  | 5.7    | 18 361    | 23 855    | 29.9   | 440 592   | 470 588   | 6.8    | 37 362    | 51 724    | 38.4   | -          | -          | -      | 1 531 454    | 1 597 844  | 4.3    |
| AMENDOIM 1ª SAFRA     | 269 219          | 334 555    | 24.3   | 402       | 1 029     | 156.0  | 2 146     | 2 137     | -0.4   | 241 710   | 277 129   | 14.7   | 3 961      | 4 084      | 3.1    | 21 000       | 50 176     | 138.9  |
| ARROZ                 | 1 573 503        | 1 748 940  | 11.1   | 216 927   | 246 801   | 13.8   | 139 852   | 130 118   | -7.0   | 25 488    | 29 798    | 16.9   | 1 025 051  | 1 134 454  | 10.7   | 166 185      | 207 769    | 25.0   |
| FEIJÃO 1ª SAFRA       | 1 250 982        | 1 150 310  | -8.0   | 16 425    | 16 336    | -0.5   | 887 991   | 714 873   | -19.5  | 124 922   | 125 423   | 0.4    | 163 519    | 235 399    | 44.0   | 58 125       | 58 279     | 0.3    |
| MAMONA                | 52 565           | 53 305     | 1.4    | -         | -         | -      | 50 765    | 51 228    | 0.9    | -         | -         | -      | -          | -          | -      | 1 800        | 2 077      | 15.4   |
| MILHO 1ª SAFRA        | 4 676 634        | 4 407 427  | -5.8   | 353 216   | 434 930   | 23.1   | 1 779 010 | 1 576 484 | -11.4  | 907 205   | 906 865   | -0.0   | 1 378 184  | 1 246 607  | -9.5   | 259 019      | 242 541    | -6.4   |
| SOJA                  | 46 036 036       | 47 724 673 | 3.7    | 3 415 303 | 3 659 759 | 7.2    | 4 403 973 | 4 590 841 | 4.2    | 3 578 905 | 3 755 680 | 4.9    | 13 145 046 | 13 461 511 | 2.4    | 21 492 809   | 22 256 882 | 3.6    |
| SUB-TOTAL             | 55 886 708       | 57 563 221 | 3.0    | 4 020 634 | 4 382 710 | 9.0    | 7 704 329 | 7 536 269 | -2.2   | 4 915 592 | 5 146 619 | 4.7    | 15 715 761 | 16 082 055 | 2.3    | 23 530 392   | 24 415 568 | 3.8    |
| AMENDOIM 2ª SAFRA     | 8 337            | 15 062     | 80.7   | 4         | 12        | 200.0  | 6 563     | 6 800     | 3.6    | 491       | 309       | -37.1  | -          | -          | -      | 1 279        | 7 941      | 520.9  |
| AVEIA                 | 513 979          | 581 925    | 13.2   | -         | -         | -      | -         | -         | -      | 19 774    | 26 402    | 33.5   | 494 205    | 523 960    | 6.0    | -            | 31 563     | inf    |
| CENTEIO               | 3 925            | 5 350      | 36.3   | -         | -         | -      | -         | -         | -      | -         | -         | -      | 3 925      | 5 350      | 36.3   | -            | -          | -      |
| CEVADA                | 117 353          | 141 023    | 20.2   | -         | -         | -      | -         | -         | -      | 3 737     | 4 033     | 7.9    | 113 616    | 136 990    | 20.6   | -            | -          | -      |
| FEIJÃO 2ª SAFRA       | 1 193 804        | 1 100 769  | -7.8   | 81 934    | 97 729    | 19.3   | 346 606   | 324 923   | -6.3   | 136 176   | 124 478   | -8.6   | 486 718    | 391 031    | -19.7  | 142 370      | 162 608    | 14.2   |
| FEIJÃO 3ª SAFRA       | 287 873          | 285 781    | -0.7   | 15 420    | 3 340     | -78.3  | -         | -         | -      | 123 810   | 113 709   | -8.2   | 900        | 500        | -44.4  | 147 743      | 168 232    | 13.9   |
| GIRASSOL              | 59 083           | 61 350     | 3.8    | -         | -         | -      | -         | -         | -      | 7 016     | 6 565     | -6.4   | 1 662      | 3 005      | 80.8   | 50 405       | 51 780     | 2.7    |
| MILHO 2ª SAFRA        | 16 674 590       | 17 863 886 | 7.1    | 1 002 996 | 1 364 644 | 36.1   | 848 561   | 910 046   | 7.2    | 959 907   | 956 459   | -0.4   | 2 543 342  | 2 822 696  | 11.0   | 11 319 784   | 11 810 041 | 4.3    |
| SORGO                 | 1 330 201        | 1 537 684  | 15.6   | 59 443    | 75 351    | 26.8   | 152 650   | 192 286   | 26.0   | 477 032   | 505 397   | 5.9    | 408        | 2 000      | 390.2  | 640 668      | 762 650    | 19.0   |
| TRIGO                 | 2 956 080        | 2 417 277  | -18.2  | -         | -         | -      | 6 000     | 6 000     | 0.0    | 264 407   | 253 591   | -4.1   | 2 599 445  | 2 085 953  | -19.8  | 86 228       | 71 733     | -16.8  |
| TRITICALE             | 17 507           | 16 412     | -6.3   | -         | -         | -      | -         | -         | -      | 3 448     | 6 466     | 87.5   | 14 059     | 9 946      | -29.3  | -            | -          | -      |
| CANOLA                | -                | -          | -      | -         | -         | -      | -         | -         | -      | -         | -         | -      | -          | -          | -      | -            | -          | -      |
| GERGELIM              | -                | -          | -      | -         | -         | -      | -         | -         | -      | -         | -         | -      | -          | -          | -      | -            | -          | -      |
| CANOLA                | -                | -          | -      | -         | -         | -      | -         | -         | -      | -         | -         | -      | -          | -          | -      | -            | -          | -      |
| GERGELIM              | -                | -          | -      | -         | -         | -      | -         | -         | -      | -         | -         | -      | -          | -          | -      | -            | -          | -      |
| SUB-TOTAL             | 23 162 732       | 24 026 519 | 3.7    | 1 159 797 | 1 541 076 | 32.9   | 1 360 380 | 1 440 055 | 5.9    | 1 995 798 | 1 997 409 | 0.1    | 6 258 280  | 5 981 431  | -4.4   | 12 388 477   | 13 066 548 | 5.5    |
| TOTAL                 | 79 049 440       | 81 589 740 | 3.2    | 5 180 431 | 5 923 786 | 14.3   | 9 064 709 | 8 976 324 | -1.0   | 6 911 390 | 7 144 028 | 3.4    | 21 974 041 | 22 063 486 | 0.4    | 35 918 869   | 37 482 116 | 4.4    |

Fonte: IBGE, Diretoria de Pesquisas, Coordenação de Estatísticas Agropecuárias, Levantamento Sistemático da Produção Agrícola, Dezembro/2025.

NOTA: Para as Unidades da Federação que, por força do calendário agrícola, ainda não dispõem das estimativas iniciais, os dados correspondem a uma projeção obtida a partir das informações de anos anteriores.

(1) Carço de algodão (61% do algodão em carço).

**2 - PRODUÇÃO DE CEREAIS, LEGUMINOSAS E OLEAGINOSAS  
COMPARAÇÃO ENTRE AS SAFRAS 2024 E 2025  
BRASIL E GRANDES REGIÕES**

**Dezembro 2025**

| PRODUTOS<br>AGRÍCOLAS | PRODUÇÃO EM TONELADAS |             |        |            |            |        |            |            |        |            |            |        |            |            |        |              |             |        |
|-----------------------|-----------------------|-------------|--------|------------|------------|--------|------------|------------|--------|------------|------------|--------|------------|------------|--------|--------------|-------------|--------|
|                       | BRASIL                |             |        | NORTE      |            |        | NORDESTE   |            |        | SUDESTE    |            |        | SUL        |            |        | CENTRO-OESTE |             |        |
|                       | 2024                  | 2025        | VAR. % | 2024       | 2025       | VAR. % | 2024       | 2025       | VAR. % | 2024       | 2025       | VAR. % | 2024       | 2025       | VAR. % | 2024         | 2025        | VAR. % |
| ALGODÃO HERBÁCEO (1)  | 5 408 491             | 6 027 086   | 11.4   | 43 043     | 52 695     | 22.4   | 1 227 878  | 1 274 402  | 3.8    | 92 277     | 133 716    | 44.9   | -          | -          | -      | 4 045 293    | 4 566 273   | 12.9   |
| AMENDOIM 1ª SAFRA     | 780 032               | 1 205 708   | 54.6   | 1 083      | 4 615      | 326.1  | 2 506      | 2 316      | -7.6   | 708 296    | 1 005 939  | 42.0   | 9 619      | 9 854      | 2.4    | 58 528       | 182 984     | 212.6  |
| ARROZ                 | 10 591 604            | 12 651 251  | 19.4   | 1 103 595  | 1 172 123  | 6.2    | 348 968    | 337 737    | -3.2   | 152 467    | 144 928    | -4.9   | 8 373 928  | 10 163 330 | 21.4   | 612 646      | 833 133     | 36.0   |
| FEIJÃO 1ª SAFRA       | 894 234               | 955 412     | 6.8    | 19 701     | 14 092     | -28.5  | 318 549    | 194 528    | -38.9  | 184 682    | 182 616    | -1.1   | 246 535    | 435 985    | 76.8   | 124 767      | 128 191     | 2.7    |
| MAMONA                | 31 717                | 33 503      | 5.6    | -          | -          | -      | 29 947     | 31 348     | 4.7    | -          | -          | -      | -          | -          | -      | 1 770        | 2 155       | 21.8   |
| MILHO 1ª SAFRA        | 22 912 466            | 25 729 396  | 12.3   | 1 384 529  | 1 733 718  | 25.2   | 5 031 986  | 5 230 369  | 3.9    | 5 801 626  | 6 079 398  | 4.8    | 8 777 236  | 10 669 911 | 21.6   | 1 917 089    | 2 016 000   | 5.2    |
| SOJA                  | 144 946 662           | 166 054 076 | 14.6   | 10 859 066 | 12 767 625 | 17.6   | 15 349 839 | 16 634 331 | 8.4    | 11 396 079 | 14 540 766 | 27.6   | 39 617 511 | 38 170 340 | -3.7   | 67 724 167   | 83 941 014  | 23.9   |
| SUB-TOTAL             | 185 565 206           | 212 656 432 | 14.6   | 13 411 017 | 15 744 868 | 17.4   | 22 309 673 | 23 705 031 | 6.3    | 18 335 427 | 22 087 363 | 20.5   | 57 024 829 | 59 449 420 | 4.3    | 74 484 260   | 91 669 750  | 23.1   |
| AMENDOIM 2ª SAFRA     | 13 800                | 34 532      | 150.2  | 6          | 17         | 183.3  | 9 201      | 9 816      | 6.7    | 1 769      | 1 202      | -32.1  | -          | -          | -      | 2 824        | 23 497      | 732.0  |
| AVEIA                 | 1 059 343             | 1 342 310   | 26.7   | -          | -          | -      | -          | -          | -      | 33 975     | 49 672     | 46.2   | 1 025 368  | 1 243 947  | 21.3   | -            | 48 691      | inf    |
| CENTEIO               | 5 881                 | 9 649       | 64.1   | -          | -          | -      | -          | -          | -      | -          | -          | -      | 5 881      | 9 649      | 64.1   | -            | -           | -      |
| CEVADA                | 416 239               | 632 925     | 52.1   | -          | -          | -      | -          | -          | -      | 18 485     | 20 354     | 10.1   | 397 754    | 612 571    | 54.0   | -            | -           | -      |
| FEIJÃO 2ª SAFRA       | 1 395 083             | 1 285 951   | -7.8   | 83 174     | 98 943     | 19.0   | 174 552    | 186 971    | 7.1    | 213 183    | 204 508    | -4.1   | 747 689    | 602 561    | -19.4  | 176 485      | 192 968     | 9.3    |
| FEIJÃO 3ª SAFRA       | 809 844               | 773 257     | -4.5   | 42 853     | 3 913      | -90.9  | -          | -          | -      | 353 675    | 301 074    | -14.9  | 700        | 500        | -28.6  | 412 616      | 467 770     | 13.4   |
| GIRASSOL              | 90 258                | 103 238     | 14.4   | -          | -          | -      | -          | -          | -      | 9 731      | 11 132     | 14.4   | 2 625      | 5 113      | 94.8   | 77 902       | 86 993      | 11.7   |
| MILHO 2ª SAFRA        | 91 790 726            | 116 005 049 | 26.4   | 4 518 994  | 6 265 294  | 38.6   | 2 971 114  | 3 376 727  | 13.7   | 4 496 401  | 5 495 688  | 22.2   | 12 610 546 | 17 702 012 | 40.4   | 67 193 671   | 83 165 328  | 23.8   |
| SORGO                 | 3 985 503             | 5 399 877   | 35.5   | 131 522    | 198 380    | 50.8   | 293 549    | 430 844    | 46.8   | 1 535 107  | 2 030 768  | 32.3   | 1 234      | 4 000      | 224.1  | 2 024 091    | 2 735 885   | 35.2   |
| TRIGO                 | 7 530 249             | 7 806 842   | 3.7    | -          | -          | -      | 34 818     | 34 644     | -0.5   | 810 871    | 886 818    | 9.4    | 6 490 017  | 6 634 865  | 2.2    | 194 543      | 250 515     | 28.8   |
| TRITICALE             | 43 729                | 48 762      | 11.5   | -          | -          | -      | -          | -          | -      | 7 912      | 16 524     | 108.8  | 35 817     | 32 238     | -10.0  | -            | -           | -      |
| CANOLA                | -                     | -           | -      | -          | -          | -      | -          | -          | -      | -          | -          | -      | -          | -          | -      | -            | -           | -      |
| GERGELIM              | -                     | -           | -      | -          | -          | -      | -          | -          | -      | -          | -          | -      | -          | -          | -      | -            | -           | -      |
| CANOLA                | -                     | -           | -      | -          | -          | -      | -          | -          | -      | -          | -          | -      | -          | -          | -      | -            | -           | -      |
| GERGELIM              | -                     | -           | -      | -          | -          | -      | -          | -          | -      | -          | -          | -      | -          | -          | -      | -            | -           | -      |
| SUB-TOTAL             | 107 140 655           | 133 442 392 | 24.5   | 4 776 549  | 6 566 547  | 37.5   | 3 483 234  | 4 039 002  | 16.0   | 7 481 109  | 9 017 740  | 20.5   | 21 317 631 | 26 847 456 | 25.9   | 70 082 132   | 86 971 647  | 24.1   |
| TOTAL                 | 292 705 861           | 346 098 824 | 18.2   | 18 187 566 | 22 311 415 | 22.7   | 25 792 907 | 27 744 033 | 7.6    | 25 816 536 | 31 105 103 | 20.5   | 78 342 460 | 86 296 876 | 10.2   | 144 566 392  | 178 641 397 | 23.6   |

Fonte: IBGE, Diretoria de Pesquisas, Coordenação de Estatísticas Agropecuárias, Levantamento Sistemático da Produção Agrícola, Dezembro/2025.

NOTA: Para as Unidades da Federação que, por força do calendário agrícola, ainda não dispõem das estimativas iniciais, os dados correspondem a uma projeção obtida a partir das informações de anos anteriores.

(1) Carço de algodão (61% do algodão em carço).

**3 - ÁREA E PRODUÇÃO DE CEREAIS, LEGUMINOSAS E OLEAGINOSAS**  
**BRASIL, GRANDES REGIÕES e UNIDADES DA FEDERAÇÃO**  
**SAFRA 2025**

**Dezembro 2025**

| UNIDADES DA<br>FEDERAÇÃO | ÁREA (em hectares) |            |            | PARTIC. % | VARIÇÃO % |        | PRODUÇÃO (em toneladas) |             |             | PARTIC. % | VARIÇÃO % |        |
|--------------------------|--------------------|------------|------------|-----------|-----------|--------|-------------------------|-------------|-------------|-----------|-----------|--------|
|                          | 2024               | Novembro   | Dezembro   |           | ANUAL     | MENSAL | 2024                    | Novembro    | Dezembro    |           | ANUAL     | MENSAL |
|                          |                    |            |            |           |           |        |                         |             |             |           |           |        |
| BRASIL                   | 79 049 440         | 81 531 209 | 81 589 740 | 100.0     | 3.2       | 0.1    | 292 705 861             | 345 902 745 | 346 098 824 | 100.0     | 18.2      | 0.1    |
| NORTE                    | 5 180 431          | 5 885 767  | 5 923 786  | 7.3       | 14.3      | 0.6    | 18 187 566              | 22 164 602  | 22 311 415  | 6.4       | 22.7      | 0.7    |
| RONDÔNIA                 | 1 036 389          | 1 262 980  | 1 262 995  | 1.5       | 21.9      | 0.0    | 4 116 358               | 5 277 436   | 5 277 507   | 1.5       | 28.2      | 0.0    |
| ACRE                     | 63 988             | 62 913     | 62 804     | 0.1       | -1.9      | -0.2   | 186 688                 | 187 062     | 186 972     | 0.1       | 0.2       | -0.0   |
| AMAZONAS                 | 18 664             | 23 585     | 25 607     | 0.0       | 37.2      | 8.6    | 50 777                  | 67 191      | 71 644      | 0.0       | 41.1      | 6.6    |
| RORAIMA                  | 148 551            | 175 158    | 171 150    | 0.2       | 15.2      | -2.3   | 629 013                 | 727 275     | 724 960     | 0.2       | 15.3      | -0.3   |
| PARÁ                     | 1 749 789          | 2 087 548  | 2 111 369  | 2.6       | 20.7      | 1.1    | 5 652 087               | 7 267 853   | 7 360 341   | 2.1       | 30.2      | 1.3    |
| AMAPÁ                    | 10 592             | 13 200     | 13 200     | 0.0       | 24.6      | 0.0    | 23 353                  | 29 255      | 29 255      | 0.0       | 25.3      | 0.0    |
| TOCANTINS                | 2 152 458          | 2 260 383  | 2 276 661  | 2.8       | 5.8       | 0.7    | 7 529 290               | 8 608 530   | 8 660 736   | 2.5       | 15.0      | 0.6    |
| NORDESTE                 | 9 064 709          | 8 986 856  | 8 976 324  | 11.0      | -1.0      | -0.1   | 25 792 907              | 27 771 796  | 27 744 033  | 8.0       | 7.6       | -0.1   |
| MARANHÃO                 | 1 957 595          | 2 076 113  | 2 078 907  | 2.5       | 6.2       | 0.1    | 6 635 556               | 7 441 730   | 7 462 343   | 2.2       | 12.5      | 0.3    |
| PIAUÍ                    | 1 794 958          | 1 709 512  | 1 709 512  | 2.1       | -4.8      | 0.0    | 5 780 393               | 5 664 321   | 5 664 321   | 1.6       | -2.0      | 0.0    |
| CEARÁ                    | 930 965            | 931 505    | 929 726    | 1.1       | -0.1      | -0.2   | 518 070                 | 416 864     | 383 447     | 0.1       | -26.0     | -8.0   |
| RIO GRANDE DO NORTE      | 80 193             | 45 165     | 44 928     | 0.1       | -44.0     | -0.5   | 36 134                  | 20 614      | 20 529      | 0.0       | -43.2     | -0.4   |
| PARAÍBA                  | 177 250            | 132 660    | 132 660    | 0.2       | -25.2     | 0.0    | 73 170                  | 29 003      | 29 003      | 0.0       | -60.4     | 0.0    |
| PERNAMBUCO               | 309 028            | 168 512    | 157 202    | 0.2       | -49.1     | -6.7   | 183 890                 | 86 710      | 71 836      | 0.0       | -60.9     | -17.2  |
| ALAGOAS                  | 66 934             | 72 592     | 72 592     | 0.1       | 8.5       | 0.0    | 134 975                 | 166 162     | 166 162     | 0.0       | 23.1      | 0.0    |
| SERGIPE                  | 195 835            | 200 846    | 200 846    | 0.2       | 2.6       | 0.0    | 1 049 624               | 1 106 815   | 1 106 815   | 0.3       | 5.4       | 0.0    |
| BAHIA                    | 3 551 951          | 3 649 951  | 3 649 951  | 4.5       | 2.8       | 0.0    | 11 381 095              | 12 839 577  | 12 839 577  | 3.7       | 12.8      | 0.0    |
| SUDESTE                  | 6 911 390          | 7 146 682  | 7 144 028  | 8.8       | 3.4       | -0.0   | 25 816 536              | 30 856 791  | 31 105 103  | 9.0       | 20.5      | 0.8    |
| MINAS GERAIS             | 4 202 157          | 4 349 136  | 4 348 086  | 5.3       | 3.5       | -0.0   | 16 570 199              | 18 910 192  | 18 905 362  | 5.5       | 14.1      | -0.0   |
| ESPÍRITO SANTO           | 25 814             | 25 376     | 25 382     | 0.0       | -1.7      | 0.0    | 68 346                  | 70 372      | 70 331      | 0.0       | 2.9       | -0.1   |
| RIO DE JANEIRO           | 4 183              | 4 211      | 4 143      | 0.0       | -1.0      | -1.6   | 16 196                  | 16 380      | 16 223      | 0.0       | 0.2       | -1.0   |
| SÃO PAULO                | 2 679 236          | 2 767 959  | 2 766 417  | 3.4       | 3.3       | -0.1   | 9 161 795               | 11 859 847  | 12 113 187  | 3.5       | 32.2      | 2.1    |
| SUL                      | 21 974 041         | 22 052 131 | 22 063 486 | 27.0      | 0.4       | 0.1    | 78 342 460              | 86 415 990  | 86 296 876  | 24.9      | 10.2      | -0.1   |
| PARANÁ                   | 10 554 800         | 10 509 300 | 10 510 100 | 12.9      | -0.4      | 0.0    | 37 531 600              | 46 581 800  | 46 631 200  | 13.5      | 24.2      | 0.1    |
| SANTA CATARINA           | 1 466 662          | 1 425 954  | 1 425 954  | 1.7       | -2.8      | 0.0    | 6 217 195               | 7 351 516   | 7 351 516   | 2.1       | 18.2      | 0.0    |
| RIO GRANDE DO SUL        | 9 952 579          | 10 116 877 | 10 127 432 | 12.4      | 1.8       | 0.1    | 34 593 665              | 32 482 674  | 32 314 160  | 9.3       | -6.6      | -0.5   |
| CENTRO-OESTE             | 35 918 869         | 37 459 773 | 37 482 116 | 45.9      | 4.4       | 0.1    | 144 566 392             | 178 693 566 | 178 641 397 | 51.6      | 23.6      | -0.0   |
| MATO GROSSO DO SUL       | 6 437 270          | 6 824 124  | 6 823 723  | 8.4       | 6.0       | -0.0   | 19 653 486              | 28 185 418  | 28 059 198  | 8.1       | 42.8      | -0.4   |
| MATO GROSSO              | 21 420 903         | 22 169 811 | 22 169 811 | 27.2      | 3.5       | 0.0    | 91 806 563              | 110 719 407 | 110 719 407 | 32.0      | 20.6      | 0.0    |
| GOIÁS                    | 7 876 596          | 8 275 738  | 8 298 482  | 10.2      | 5.4       | 0.3    | 32 322 144              | 38 879 201  | 38 953 252  | 11.3      | 20.5      | 0.2    |
| DISTRITO FEDERAL         | 184 100            | 190 100    | 190 100    | 0.2       | 3.3       | 0.0    | 784 199                 | 909 540     | 909 540     | 0.3       | 16.0      | 0.0    |

Fonte: IBGE, Diretoria de Pesquisas, Coordenação de Estatísticas Agropecuárias, Levantamento Sistemático da Produção Agrícola, Dezembro/2025.

NOTA: Para as Unidades da Federação que, por força do calendário agrícola, ainda não dispõem das estimativas iniciais, os dados correspondem a uma projeção obtida a partir das informações de anos anteriores.

Área colhida ou a ser colhida e produção obtida ou a ser obtida.

Produtos investigados: algodão (caroço de algodão), amendoim, arroz, aveia, centeio, cevada, feijão, girassol, mamona, milho, soja, sorgo, trigo e triticale.

**4 - ÁREA E PRODUÇÃO DE CEREAIS, LEGUMINOSAS E OLEAGINOSAS  
SEGUNDO OS PRODUTOS AGRÍCOLAS - BRASIL  
SAFRA 2025**

*Dezembro 2025*

| <i>PRODUTOS AGRÍCOLAS</i>    | <i>ÁREA (ha)</i> | <i>PARTIC. %</i> | <i>PRODUÇÃO (t)</i> | <i>PARTIC. %</i> |
|------------------------------|------------------|------------------|---------------------|------------------|
| TOTAL                        | 81 589 740       | 100.0            | 346 098 824         | 100.0            |
| ALGODÃO HERBÁCEO (em caroço) | 2 144 011        | 2.6              | 6 027 086           | 1.7              |
| AMENDOIM (em casca) - TOTAL  | 349 617          | 0.4              | 1 240 240           | 0.4              |
| AMENDOIM (em casca) 1ª safra | 334 555          | 0.4              | 1 205 708           | 0.3              |
| AMENDOIM (em casca) 2ª safra | 15 062           | 0.0              | 34 532              | 0.0              |
| ARROZ (em casca)             | 1 748 940        | 2.1              | 12 651 251          | 3.7              |
| AVEIA (em grão)              | 581 925          | 0.7              | 1 342 310           | 0.4              |
| CENTEIO (em grão)            | 5 350            | 0.0              | 9 649               | 0.0              |
| CEVADA (em grão)             | 141 023          | 0.2              | 632 925             | 0.2              |
| FEIJÃO (em grão) - TOTAL     | 2 536 860        | 3.1              | 3 014 620           | 0.9              |
| FEIJÃO (em grão) 1ª safra    | 1 150 310        | 1.4              | 955 412             | 0.3              |
| FEIJÃO (em grão) 2ª safra    | 1 100 769        | 1.3              | 1 285 951           | 0.4              |
| FEIJÃO (em grão) 3ª safra    | 285 781          | 0.4              | 773 257             | 0.2              |
| GIRASSOL (em grão)           | 61 350           | 0.1              | 103 238             | 0.0              |
| MAMONA (baga)                | 53 305           | 0.1              | 33 503              | 0.0              |
| MILHO (em grão) - TOTAL      | 22 271 313       | 27.3             | 141 734 445         | 41.0             |
| MILHO (em grão) 1ª safra     | 4 407 427        | 5.4              | 25 729 396          | 7.4              |
| MILHO (em grão) 2ª safra     | 17 863 886       | 21.9             | 116 005 049         | 33.5             |
| SOJA (em grão)               | 47 724 673       | 58.5             | 166 054 076         | 48.0             |
| SORGO (em grão)              | 1 537 684        | 1.9              | 5 399 877           | 1.6              |
| TRIGO (em grão)              | 2 417 277        | 3.0              | 7 806 842           | 2.3              |
| TRITICALE (em grão)          | 16 412           | 0.0              | 48 762              | 0.0              |
| CANOLA                       | 0                | 0.0              | 0                   | 0.0              |
| GERGELIM                     | 0                | 0.0              | 0                   | 0.0              |
| CANOLA                       | 0                | 0.0              | 0                   | 0.0              |
| GERGELIM                     | 0                | 0.0              | 0                   | 0.0              |

Fonte: IBGE, Diretoria de Pesquisas, Coordenação de Estatísticas Agropecuárias, Levantamento Sistemático da Produção Agrícola, Dezembro/2025.

**5 - ÁREA, PRODUÇÃO E RENDIMENTO MÉDIO  
CONFRONTO ENTRE AS ESTIMATIVAS NOVEMBRO/DEZEMBRO  
BRASIL**

**Dezembro 2025**

| PRODUTOS AGRÍCOLAS           | ÁREA (ha)  |            |        | PRODUÇÃO (t) |             |        | RENDIMENTO MÉDIO (kg/ha) |          |        |
|------------------------------|------------|------------|--------|--------------|-------------|--------|--------------------------|----------|--------|
|                              | NOVEMBRO   | DEZEMBRO   | VAR. % | NOVEMBRO     | DEZEMBRO    | VAR. % | NOVEMBRO                 | DEZEMBRO | VAR. % |
| TOTAL                        | 96 868 997 | 97 066 713 | 0.2    | --           | --          | --     | --                       | --       | --     |
| ALGODÃO HERBÁCEO (em caroço) | 2 144 490  | 2 144 011  | -0.0   | 9 881 733    | 9 880 470   | -0.0   | 4 608                    | 4 608    | 0.0    |
| AMENDOIM (em casca) - TOTAL  | 351 579    | 349 617    | -0.6   | 1 244 368    | 1 240 240   | -0.3   | 3 539                    | 3 547    | 0.2    |
| AMENDOIM (em casca) 1ª safra | 336 517    | 334 555    | -0.6   | 1 209 836    | 1 205 708   | -0.3   | 3 595                    | 3 604    | 0.3    |
| AMENDOIM (em casca) 2ª safra | 15 062     | 15 062     | 0.0    | 34 532       | 34 532      | 0.0    | 2 293                    | 2 293    | 0.0    |
| ARROZ (em casca)             | 1 745 187  | 1 748 940  | 0.2    | 12 585 005   | 12 651 251  | 0.5    | 7 211                    | 7 234    | 0.3    |
| AVEIA (em grão)              | 584 230    | 581 925    | -0.4   | 1 357 620    | 1 342 310   | -1.1   | 2 324                    | 2 307    | -0.7   |
| BANANA                       | 468 495    | 467 244    | -0.3   | 7 361 619    | 7 337 462   | -0.3   | 15 713                   | 15 704   | -0.1   |
| BATATA-INGLESA - TOTAL       | 132 076    | 134 466    | 1.8    | 4 503 543    | 4 577 847   | 1.6    | 34 098                   | 34 045   | -0.2   |
| BATATA-INGLESA 1ª safra      | 60 176     | 59 926     | -0.4   | 1 954 250    | 1 946 950   | -0.4   | 32 476                   | 32 489   | 0.0    |
| BATATA-INGLESA 2ª safra      | 45 449     | 45 449     | 0.0    | 1 524 942    | 1 525 895   | 0.1    | 33 553                   | 33 574   | 0.1    |
| BATATA-INGLESA 3ª safra      | 26 451     | 29 091     | 10.0   | 1 024 351    | 1 105 002   | 7.9    | 38 726                   | 37 984   | -1.9   |
| CACAU (em amêndoa)           | 643 706    | 644 253    | 0.1    | 294 528      | 294 842     | 0.1    | 458                      | 458      | 0.0    |
| CAFÉ (em grão) - TOTAL       | 1 953 648  | 1 949 615  | -0.2   | 3 432 306    | 3 452 409   | 0.6    | 1 757                    | 1 771    | 0.8    |
| CAFÉ (em grão) - ARÁBICA     | 1 534 598  | 1 532 295  | -0.2   | 2 191 690    | 2 193 735   | 0.1    | 1 428                    | 1 432    | 0.3    |
| CAFÉ (em grão) - CANEPHORA   | 419 050    | 417 320    | -0.4   | 1 240 616    | 1 258 674   | 1.5    | 2 961                    | 3 016    | 1.9    |
| CANA-DE-AÇÚCAR               | 9 398 430  | 9 562 651  | 1.7    | 697 015 577  | 702 951 752 | 0.9    | 74 163                   | 73 510   | -0.9   |
| CASTANHA-DE-CAJU             | 470 080    | 464 285    | -1.2   | 135 903      | 124 979     | -8.0   | 289                      | 269      | -6.9   |
| CEVADA (em grão)             | 138 065    | 141 023    | 2.1    | 607 447      | 632 925     | 4.2    | 4 400                    | 4 488    | 2.0    |
| FEIJÃO (em grão) - TOTAL     | 2 541 764  | 2 536 860  | -0.2   | 3 004 650    | 3 014 620   | 0.3    | 1 182                    | 1 188    | 0.5    |
| FEIJÃO (em grão) 1ª safra    | 1 153 908  | 1 150 310  | -0.3   | 958 292      | 955 412     | -0.3   | 830                      | 831      | 0.1    |
| FEIJÃO (em grão) 2ª safra    | 1 105 160  | 1 100 769  | -0.4   | 1 286 990    | 1 285 951   | -0.1   | 1 165                    | 1 168    | 0.3    |
| FEIJÃO (em grão) 3ª safra    | 282 696    | 285 781    | 1.1    | 759 368      | 773 257     | 1.8    | 2 686                    | 2 706    | 0.7    |
| FUMO (em folhas)             | 358 124    | 358 434    | 0.1    | 812 318      | 813 158     | 0.1    | 2 268                    | 2 269    | 0.0    |
| LARANJA                      | 541 706    | 552 120    | 1.9    | 13 876 854   | 15 682 304  | 13.0   | 25 617                   | 28 404   | 10.9   |
| MAMONA (baga)                | 53 305     | 53 305     | 0.0    | 33 503       | 33 503      | 0.0    | 629                      | 629      | 0.0    |
| MANDIOCA                     | 1 291 745  | 1 260 982  | -2.4   | 20 565 414   | 19 809 620  | -3.7   | 15 921                   | 15 710   | -1.3   |
| MILHO (em grão) - TOTAL      | 22 250 454 | 22 271 313 | 0.1    | 141 617 742  | 141 734 445 | 0.1    | 6 365                    | 6 364    | -0.0   |
| MILHO (em grão) 1ª safra     | 4 409 421  | 4 407 427  | -0.0   | 25 753 745   | 25 729 396  | -0.1   | 5 841                    | 5 838    | -0.1   |
| MILHO (em grão) 2ª safra     | 17 841 033 | 17 863 886 | 0.1    | 115 863 997  | 116 005 049 | 0.1    | 6 494                    | 6 494    | 0.0    |
| SOJA (em grão)               | 47 691 363 | 47 724 673 | 0.1    | 165 957 783  | 166 054 076 | 0.1    | 3 480                    | 3 479    | -0.0   |
| SORGO (em grão)              | 1 543 462  | 1 537 684  | -0.4   | 5 396 070    | 5 399 877   | 0.1    | 3 496                    | 3 512    | 0.5    |
| TOMATE                       | 63 825     | 63 614     | -0.3   | 4 763 276    | 4 755 782   | -0.2   | 74 630                   | 74 760   | 0.2    |
| TRIGO (em grão)              | 2 405 276  | 2 417 277  | 0.5    | 7 911 914    | 7 806 842   | -1.3   | 3 289                    | 3 230    | -1.8   |
| TRITICALE (em grão)          | 14 723     | 16 412     | 11.5   | 44 982       | 48 762      | 8.4    | 3 055                    | 2 971    | -2.7   |
| UVA                          | 83 264     | 86 009     | 3.3    | 2 095 612    | 2 209 104   | 5.4    | 25 168                   | 25 685   | 2.1    |

Fonte: IBGE, Diretoria de Pesquisas, Coordenação de Estatísticas Agropecuárias, Levantamento Sistemático da Produção Agrícola, Dezembro/2025.

NOTA: Para as Unidades da Federação, que por força do calendário agrícola, ainda não dispõem das estimativas iniciais, os dados correspondem a uma projeção obtida a partir das informações de anos anteriores.

**6 - ÁREA, PRODUÇÃO E RENDIMENTO MÉDIO**  
**CONFRONTO DAS SAFRAS DE 2024 E DAS ESTIMATIVAS PARA 2025**  
**BRASIL**

*Dezembro 2025*

| PRODUTOS AGRÍCOLAS           | ÁREA (ha)  |            |        | PRODUÇÃO (t) |             |        | RENDIMENTO MÉDIO (kg/ha) |        |        |
|------------------------------|------------|------------|--------|--------------|-------------|--------|--------------------------|--------|--------|
|                              | 2024       | 2025       | VAR. % | 2024         | 2025        | VAR. % | 2024                     | 2025   | VAR. % |
| TOTAL                        | 94 072 411 | 97 066 713 | 3.2    | --           | --          | --     | --                       | --     | --     |
| ALGODÃO HERBÁCEO (em caroço) | 2 027 769  | 2 144 011  | 5.7    | 8 866 378    | 9 880 470   | 11.4   | 4 372                    | 4 608  | 5.4    |
| AMENDOIM (em casca) - TOTAL  | 277 556    | 349 617    | 26.0   | 793 832      | 1 240 240   | 56.2   | 2 860                    | 3 547  | 24.0   |
| AMENDOIM (em casca) 1ª safra | 269 219    | 334 555    | 24.3   | 780 032      | 1 205 708   | 54.6   | 2 897                    | 3 604  | 24.4   |
| AMENDOIM (em casca) 2ª safra | 8 337      | 15 062     | 80.7   | 13 800       | 34 532      | 150.2  | 1 655                    | 2 293  | 38.5   |
| ARROZ (em casca)             | 1 573 503  | 1 748 940  | 11.1   | 10 591 604   | 12 651 251  | 19.4   | 6 731                    | 7 234  | 7.5    |
| AVEIA (em grão)              | 513 979    | 581 925    | 13.2   | 1 059 343    | 1 342 310   | 26.7   | 2 061                    | 2 307  | 11.9   |
| BANANA                       | 461 153    | 467 244    | 1.3    | 6 995 034    | 7 337 462   | 4.9    | 15 169                   | 15 704 | 3.5    |
| BATATA-INGLESA - TOTAL       | 138 230    | 134 466    | -2.7   | 4 507 809    | 4 577 847   | 1.6    | 32 611                   | 34 045 | 4.4    |
| BATATA-INGLESA 1ª safra      | 58 655     | 59 926     | 2.2    | 1 745 460    | 1 946 950   | 11.5   | 29 758                   | 32 489 | 9.2    |
| BATATA-INGLESA 2ª safra      | 46 186     | 45 449     | -1.6   | 1 527 003    | 1 525 895   | -0.1   | 33 062                   | 33 574 | 1.5    |
| BATATA-INGLESA 3ª safra      | 33 389     | 29 091     | -12.9  | 1 235 346    | 1 105 002   | -10.6  | 36 999                   | 37 984 | 2.7    |
| CACAU (em amêndoa)           | 632 466    | 644 253    | 1.9    | 287 784      | 294 842     | 2.5    | 455                      | 458    | 0.7    |
| CAFÉ (em grão) - TOTAL       | 1 955 136  | 1 949 615  | -0.3   | 3 425 399    | 3 452 409   | 0.8    | 1 752                    | 1 771  | 1.1    |
| CAFÉ (em grão) - ARÁBICA     | 1 549 490  | 1 532 295  | -1.1   | 2 401 279    | 2 193 735   | -8.6   | 1 550                    | 1 432  | -7.6   |
| CAFÉ (em grão) - CANEPHORA   | 405 646    | 417 320    | 2.9    | 1 024 120    | 1 258 674   | 22.9   | 2 525                    | 3 016  | 19.4   |
| CANA-DE-AÇÚCAR               | 9 219 524  | 9 562 651  | 3.7    | 706 720 425  | 702 951 752 | -0.5   | 76 655                   | 73 510 | -4.1   |
| CASTANHA-DE-CAJU             | 450 054    | 464 285    | 3.2    | 161 014      | 124 979     | -22.4  | 358                      | 269    | -24.9  |
| CEVADA (em grão)             | 117 353    | 141 023    | 20.2   | 416 239      | 632 925     | 52.1   | 3 547                    | 4 488  | 26.5   |
| FEIJÃO (em grão) - TOTAL     | 2 732 659  | 2 536 860  | -7.2   | 3 099 161    | 3 014 620   | -2.7   | 1 134                    | 1 188  | 4.8    |
| FEIJÃO (em grão) 1ª safra    | 1 250 982  | 1 150 310  | -8.0   | 894 234      | 955 412     | 6.8    | 715                      | 831    | 16.2   |
| FEIJÃO (em grão) 2ª safra    | 1 193 804  | 1 100 769  | -7.8   | 1 395 083    | 1 285 951   | -7.8   | 1 169                    | 1 168  | -0.1   |
| FEIJÃO (em grão) 3ª safra    | 287 873    | 285 781    | -0.7   | 809 844      | 773 257     | -4.5   | 2 813                    | 2 706  | -3.8   |
| FUMO (em folhas)             | 329 677    | 358 434    | 8.7    | 626 649      | 813 158     | 29.8   | 1 901                    | 2 269  | 19.4   |
| LARANJA                      | 524 086    | 552 120    | 5.3    | 12 216 934   | 15 682 304  | 28.4   | 23 311                   | 28 404 | 21.8   |
| MAMONA (baga)                | 52 565     | 53 305     | 1.4    | 31 717       | 33 503      | 5.6    | 603                      | 629    | 4.3    |
| MANDIOCA                     | 1 231 516  | 1 260 982  | 2.4    | 19 059 194   | 19 809 620  | 3.9    | 15 476                   | 15 710 | 1.5    |
| MILHO (em grão) - TOTAL      | 21 351 224 | 22 271 313 | 4.3    | 114 703 192  | 141 734 445 | 23.6   | 5 372                    | 6 364  | 18.5   |
| MILHO (em grão) 1ª safra     | 4 676 634  | 4 407 427  | -5.8   | 22 912 466   | 25 729 396  | 12.3   | 4 899                    | 5 838  | 19.2   |
| MILHO (em grão) 2ª safra     | 16 674 590 | 17 863 886 | 7.1    | 91 790 726   | 116 005 049 | 26.4   | 5 505                    | 6 494  | 18.0   |
| SOJA (em grão)               | 46 036 036 | 47 724 673 | 3.7    | 144 946 662  | 166 054 076 | 14.6   | 3 149                    | 3 479  | 10.5   |
| SORGO (em grão)              | 1 330 201  | 1 537 684  | 15.6   | 3 985 503    | 5 399 877   | 35.5   | 2 996                    | 3 512  | 17.2   |
| TOMATE                       | 61 686     | 63 614     | 3.1    | 4 666 924    | 4 755 782   | 1.9    | 75 656                   | 74 760 | -1.2   |
| TRIGO (em grão)              | 2 956 080  | 2 417 277  | -18.2  | 7 530 249    | 7 806 842   | 3.7    | 2 547                    | 3 230  | 26.8   |
| TRITICALE (em grão)          | 17 507     | 16 412     | -6.3   | 43 729       | 48 762      | 11.5   | 2 498                    | 2 971  | 18.9   |
| UVA                          | 82 451     | 86 009     | 4.3    | 1 763 397    | 2 209 104   | 25.3   | 21 387                   | 25 685 | 20.1   |

Fonte: IBGE, Diretoria de Pesquisas, Coordenação de Estatísticas Agropecuárias, Levantamento Sistemático da Produção Agrícola, Dezembro/2025.

NOTA: Para as Unidades da Federação, que por força do calendário agrícola, ainda não dispõem das estimativas iniciais, os dados correspondem a uma projeção obtida a partir das informações de anos anteriores.

**ALGODÃO HERBÁCEO (em caroço)**

**Dezembro 2025**

| GRANDES REGIÕES E UNIDADES DA FEDERAÇÃO | VARIÁVEL    | SAFRA 2024 | SAFRA 2025 |           | VARIÇÃO (%) |        | PARTICIPAÇÃO |            |
|-----------------------------------------|-------------|------------|------------|-----------|-------------|--------|--------------|------------|
|                                         |             |            | NOVEMBRO   | DEZEMBRO  | ANUAL       | MENSAL | SAFRA 2024   | SAFRA 2025 |
| <b>TOTAL</b>                            | ÁREA I      | 2 027 897  | 2 145 429  | 2 144 941 | 5.8         | -0.0   | 100.0        | 100.0      |
|                                         | ÁREA II     | 2 027 769  | 2 144 490  | 2 144 011 | 5.7         | -0.0   | 100.0        | 100.0      |
|                                         | PRODUÇÃO    | 8 866 378  | 9 881 733  | 9 880 470 | 11.4        | -0.0   | 100.0        | 100.0      |
|                                         | REND. MÉDIO | 4 372      | 4 608      | 4 608     | 5.4         | 0.0    | --           | --         |
| <b>NORTE</b>                            | ÁREA I      | 18 361     | 23 855     | 23 855    | 29.9        | 0.0    | 0.9          | 1.1        |
|                                         | ÁREA II     | 18 361     | 23 855     | 23 855    | 29.9        | 0.0    | 0.9          | 1.1        |
|                                         | PRODUÇÃO    | 70 563     | 86 386     | 86 386    | 22.4        | 0.0    | 0.8          | 0.9        |
|                                         | REND. MÉDIO | 3 843      | 3 621      | 3 621     | -5.8        | 0.0    | --           | --         |
| RONDÔNIA                                | ÁREA I      | 9 862      | 8 915      | 8 915     | -9.6        | 0.0    | 0.5          | 0.4        |
|                                         | ÁREA II     | 9 862      | 8 915      | 8 915     | -9.6        | 0.0    | 0.5          | 0.4        |
|                                         | PRODUÇÃO    | 40 671     | 33 877     | 33 877    | -16.7       | 0.0    | 0.5          | 0.3        |
|                                         | REND. MÉDIO | 4 124      | 3 800      | 3 800     | -7.9        | 0.0    | --           | --         |
| TOCANTINS                               | ÁREA I      | 8 499      | 14 940     | 14 940    | 75.8        | 0.0    | 0.4          | 0.7        |
|                                         | ÁREA II     | 8 499      | 14 940     | 14 940    | 75.8        | 0.0    | 0.4          | 0.7        |
|                                         | PRODUÇÃO    | 29 892     | 52 509     | 52 509    | 75.7        | 0.0    | 0.3          | 0.5        |
|                                         | REND. MÉDIO | 3 517      | 3 515      | 3 515     | -0.1        | 0.0    | --           | --         |
| <b>NORDESTE</b>                         | ÁREA I      | 440 720    | 471 600    | 471 518   | 7.0         | -0.0   | 21.7         | 22.0       |
|                                         | ÁREA II     | 440 592    | 470 661    | 470 588   | 6.8         | -0.0   | 21.7         | 21.9       |
|                                         | PRODUÇÃO    | 2 012 913  | 2 089 274  | 2 089 184 | 3.8         | -0.0   | 22.7         | 21.1       |
|                                         | REND. MÉDIO | 4 569      | 4 439      | 4 440     | -2.8        | 0.0    | --           | --         |
| MARANHÃO                                | ÁREA I      | 32 637     | 32 996     | 32 996    | 1.1         | 0.0    | 1.6          | 1.5        |
|                                         | ÁREA II     | 32 637     | 32 996     | 32 996    | 1.1         | 0.0    | 1.6          | 1.5        |
|                                         | PRODUÇÃO    | 133 815    | 135 690    | 135 690   | 1.4         | 0.0    | 1.5          | 1.4        |
|                                         | REND. MÉDIO | 4 100      | 4 112      | 4 112     | 0.3         | 0.0    | --           | --         |
| PIAUI                                   | ÁREA I      | 23 927     | 33 415     | 33 415    | 39.7        | 0.0    | 1.2          | 1.6        |
|                                         | ÁREA II     | 23 917     | 33 034     | 33 034    | 38.1        | 0.0    | 1.2          | 1.5        |
|                                         | PRODUÇÃO    | 103 311    | 153 912    | 153 912   | 49.0        | 0.0    | 1.2          | 1.6        |
|                                         | REND. MÉDIO | 4 320      | 4 659      | 4 659     | 7.8         | 0.0    | --           | --         |
| CEARÁ                                   | ÁREA I      | 2 379      | 3 130      | 3 104     | 30.5        | -0.8   | 0.1          | 0.1        |
|                                         | ÁREA II     | 2 324      | 3 101      | 3 049     | 31.2        | -1.7   | 0.1          | 0.1        |
|                                         | PRODUÇÃO    | 4 693      | 3 605      | 3 486     | -25.7       | -3.3   | 0.1          | 0.0        |
|                                         | REND. MÉDIO | 2 019      | 1 163      | 1 143     | -43.4       | -1.7   | --           | --         |
| RIO GRANDE DO NORTE                     | ÁREA I      | 951        | 1 079      | 1 083     | 13.9        | 0.4    | 0.0          | 0.1        |
|                                         | ÁREA II     | 902        | 658        | 649       | -28.0       | -1.4   | 0.0          | 0.0        |
|                                         | PRODUÇÃO    | 1 644      | 1 335      | 1 369     | -16.7       | 2.5    | 0.0          | 0.0        |
|                                         | REND. MÉDIO | 1 823      | 2 029      | 2 109     | 15.7        | 3.9    | --           | --         |
| PARAÍBA                                 | ÁREA I      | 630        | 812        | 812       | 28.9        | 0.0    | 0.0          | 0.0        |
|                                         | ÁREA II     | 616        | 796        | 796       | 29.2        | 0.0    | 0.0          | 0.0        |
|                                         | PRODUÇÃO    | 513        | 693        | 693       | 35.1        | 0.0    | 0.0          | 0.0        |
|                                         | REND. MÉDIO | 833        | 871        | 871       | 4.6         | 0.0    | --           | --         |
| PERNAMBUCO                              | ÁREA I      | 158        | 134        | 74        | -53.2       | -44.8  | 0.0          | 0.0        |
|                                         | ÁREA II     | 158        | 42         | 30        | -81.0       | -28.6  | 0.0          | 0.0        |
|                                         | PRODUÇÃO    | 111        | 15         | 10        | -91.0       | -33.3  | 0.0          | 0.0        |
|                                         | REND. MÉDIO | 703        | 357        | 333       | -52.6       | -6.7   | --           | --         |
| ALAGOAS                                 | ÁREA I      | 38         | 34         | 34        | -10.5       | 0.0    | 0.0          | 0.0        |
|                                         | ÁREA II     | 38         | 34         | 34        | -10.5       | 0.0    | 0.0          | 0.0        |
|                                         | PRODUÇÃO    | 26         | 24         | 24        | -7.7        | 0.0    | 0.0          | 0.0        |
|                                         | REND. MÉDIO | 684        | 706        | 706       | 3.2         | 0.0    | --           | --         |

**ALGODÃO HERBÁCEO (em caroço)**

**Dezembro 2025**

| GRANDES REGIÕES E UNIDADES DA FEDERAÇÃO | VARIÁVEL    | SAFRA 2024 | SAFRA 2025 |           | VARIÇÃO (%) |        | PARTICIPAÇÃO |            |
|-----------------------------------------|-------------|------------|------------|-----------|-------------|--------|--------------|------------|
|                                         |             |            | NOVEMBRO   | DEZEMBRO  | ANUAL       | MENSAL | SAFRA 2024   | SAFRA 2025 |
| BAHIA                                   | ÁREA I      | 380 000    | 400 000    | 400 000   | 5.3         | 0.0    | 18.7         | 18.6       |
|                                         | ÁREA II     | 380 000    | 400 000    | 400 000   | 5.3         | 0.0    | 18.7         | 18.7       |
|                                         | PRODUÇÃO    | 1 768 800  | 1 794 000  | 1 794 000 | 1.4         | 0.0    | 19.9         | 18.2       |
|                                         | REND. MÉDIO | 4 655      | 4 485      | 4 485     | -3.7        | 0.0    | --           | --         |
| SUDESTE                                 | ÁREA I      | 37 362     | 51 724     | 51 724    | 38.4        | 0.0    | 1.8          | 2.4        |
|                                         | ÁREA II     | 37 362     | 51 724     | 51 724    | 38.4        | 0.0    | 1.8          | 2.4        |
|                                         | PRODUÇÃO    | 151 275    | 219 207    | 219 207   | 44.9        | 0.0    | 1.7          | 2.2        |
|                                         | REND. MÉDIO | 4 049      | 4 238      | 4 238     | 4.7         | 0.0    | --           | --         |
| MINAS GERAIS                            | ÁREA I      | 29 863     | 43 266     | 43 266    | 44.9        | 0.0    | 1.5          | 2.0        |
|                                         | ÁREA II     | 29 863     | 43 266     | 43 266    | 44.9        | 0.0    | 1.5          | 2.0        |
|                                         | PRODUÇÃO    | 126 181    | 186 771    | 186 771   | 48.0        | 0.0    | 1.4          | 1.9        |
|                                         | REND. MÉDIO | 4 225      | 4 317      | 4 317     | 2.2         | 0.0    | --           | --         |
| SÃO PAULO                               | ÁREA I      | 7 499      | 8 458      | 8 458     | 12.8        | 0.0    | 0.4          | 0.4        |
|                                         | ÁREA II     | 7 499      | 8 458      | 8 458     | 12.8        | 0.0    | 0.4          | 0.4        |
|                                         | PRODUÇÃO    | 25 094     | 32 436     | 32 436    | 29.3        | 0.0    | 0.3          | 0.3        |
|                                         | REND. MÉDIO | 3 346      | 3 835      | 3 835     | 14.6        | 0.0    | --           | --         |
| CENTRO-OESTE                            | ÁREA I      | 1 531 454  | 1 598 250  | 1 597 844 | 4.3         | -0.0   | 75.5         | 74.5       |
|                                         | ÁREA II     | 1 531 454  | 1 598 250  | 1 597 844 | 4.3         | -0.0   | 75.5         | 74.5       |
|                                         | PRODUÇÃO    | 6 631 627  | 7 486 866  | 7 485 693 | 12.9        | -0.0   | 74.8         | 75.8       |
|                                         | REND. MÉDIO | 4 330      | 4 684      | 4 685     | 8.2         | 0.0    | --           | --         |
| MATO GROSSO DO SUL                      | ÁREA I      | 32 284     | 32 257     | 31 851    | -1.3        | -1.3   | 1.6          | 1.5        |
|                                         | ÁREA II     | 32 284     | 32 257     | 31 851    | -1.3        | -1.3   | 1.6          | 1.5        |
|                                         | PRODUÇÃO    | 150 491    | 168 893    | 167 720   | 11.4        | -0.7   | 1.7          | 1.7        |
|                                         | REND. MÉDIO | 4 661      | 5 236      | 5 266     | 13.0        | 0.6    | --           | --         |
| MATO GROSSO                             | ÁREA I      | 1 462 767  | 1 530 566  | 1 530 566 | 4.6         | 0.0    | 72.1         | 71.4       |
|                                         | ÁREA II     | 1 462 767  | 1 530 566  | 1 530 566 | 4.6         | 0.0    | 72.1         | 71.4       |
|                                         | PRODUÇÃO    | 6 334 278  | 7 169 637  | 7 169 637 | 13.2        | 0.0    | 71.4         | 72.6       |
|                                         | REND. MÉDIO | 4 330      | 4 684      | 4 684     | 8.2         | 0.0    | --           | --         |
| GOIÁS                                   | ÁREA I      | 36 403     | 35 427     | 35 427    | -2.7        | 0.0    | 1.8          | 1.7        |
|                                         | ÁREA II     | 36 403     | 35 427     | 35 427    | -2.7        | 0.0    | 1.8          | 1.7        |
|                                         | PRODUÇÃO    | 146 858    | 148 336    | 148 336   | 1.0         | 0.0    | 1.7          | 1.5        |
|                                         | REND. MÉDIO | 4 034      | 4 187      | 4 187     | 3.8         | 0.0    | --           | --         |

Nota - Área (ha), Produção (t) e Rendimento Médio (kg/ha).

Para as Unidades da Federação que, por força do calendário agrícola, ainda não dispõem das estimativas iniciais, os dados correspondem a uma projeção obtida a partir das informações de anos anteriores.

ÁREA I é a área plantada.

ÁREA II é a área colhida ou a ser colhida.

Fonte: IBGE, Diretoria de Pesquisas, Coordenação de Estatísticas Agropecuárias, Levantamento Sistemático da Produção Agrícola, Dezembro/2025.

**ARROZ (em casca)**

**Dezembro 2025**

| GRANDES REGIÕES E UNIDADES DA FEDERAÇÃO | VARIÁVEL    | SAFRA 2024 | SAFRA 2025 |            | VARIACÃO (%) |        | PARTICIPACÃO |            |
|-----------------------------------------|-------------|------------|------------|------------|--------------|--------|--------------|------------|
|                                         |             |            | NOVEMBRO   | DEZEMBRO   | ANUAL        | MENSAL | SAFRA 2024   | SAFRA 2025 |
| <b>TOTAL</b>                            | ÁREA I      | 1 621 895  | 1 753 028  | 1 756 124  | 8.3          | 0.2    | 100.0        | 100.0      |
|                                         | ÁREA II     | 1 573 503  | 1 745 187  | 1 748 940  | 11.1         | 0.2    | 100.0        | 100.0      |
|                                         | PRODUÇÃO    | 10 591 604 | 12 585 005 | 12 651 251 | 19.4         | 0.5    | 100.0        | 100.0      |
|                                         | REND. MÉDIO | 6 731      | 7 211      | 7 234      | 7.5          | 0.3    | --           | --         |
| <b>NORTE</b>                            | ÁREA I      | 217 395    | 246 311    | 247 075    | 13.7         | 0.3    | 13.4         | 14.1       |
|                                         | ÁREA II     | 216 927    | 246 018    | 246 801    | 13.8         | 0.3    | 13.8         | 14.1       |
|                                         | PRODUÇÃO    | 1 103 595  | 1 163 732  | 1 172 123  | 6.2          | 0.7    | 10.4         | 9.3        |
|                                         | REND. MÉDIO | 5 087      | 4 730      | 4 749      | -6.6         | 0.4    | --           | --         |
| RONDÔNIA                                | ÁREA I      | 41 809     | 50 498     | 50 498     | 20.8         | 0.0    | 2.6          | 2.9        |
|                                         | ÁREA II     | 41 487     | 50 483     | 50 483     | 21.7         | 0.0    | 2.6          | 2.9        |
|                                         | PRODUÇÃO    | 146 638    | 197 234    | 197 234    | 34.5         | 0.0    | 1.4          | 1.6        |
|                                         | REND. MÉDIO | 3 535      | 3 907      | 3 907      | 10.5         | 0.0    | --           | --         |
| ACRE                                    | ÁREA I      | 3 749      | 3 752      | 3 642      | -2.9         | -2.9   | 0.2          | 0.2        |
|                                         | ÁREA II     | 3 624      | 3 617      | 3 507      | -3.2         | -3.0   | 0.2          | 0.2        |
|                                         | PRODUÇÃO    | 4 452      | 4 339      | 4 246      | -4.6         | -2.1   | 0.0          | 0.0        |
|                                         | REND. MÉDIO | 1 228      | 1 200      | 1 211      | -1.4         | 0.9    | --           | --         |
| AMAZONAS                                | ÁREA I      | 3 732      | 6 295      | 6 295      | 68.7         | 0.0    | 0.2          | 0.4        |
|                                         | ÁREA II     | 3 715      | 6 291      | 6 285      | 69.2         | -0.1   | 0.2          | 0.4        |
|                                         | PRODUÇÃO    | 10 221     | 15 746     | 15 734     | 53.9         | -0.1   | 0.1          | 0.1        |
|                                         | REND. MÉDIO | 2 751      | 2 503      | 2 503      | -9.0         | 0.0    | --           | --         |
| RORAIMA                                 | ÁREA I      | 12 213     | 15 227     | 15 227     | 24.7         | 0.0    | 0.8          | 0.9        |
|                                         | ÁREA II     | 12 213     | 15 227     | 15 227     | 24.7         | 0.0    | 0.8          | 0.9        |
|                                         | PRODUÇÃO    | 88 557     | 110 658    | 110 658    | 25.0         | 0.0    | 0.8          | 0.9        |
|                                         | REND. MÉDIO | 7 251      | 7 267      | 7 267      | 0.2          | 0.0    | --           | --         |
| PARÁ                                    | ÁREA I      | 38 619     | 37 260     | 37 625     | -2.6         | 1.0    | 2.4          | 2.1        |
|                                         | ÁREA II     | 38 619     | 37 260     | 37 625     | -2.6         | 1.0    | 2.5          | 2.2        |
|                                         | PRODUÇÃO    | 92 912     | 114 934    | 115 521    | 24.3         | 0.5    | 0.9          | 0.9        |
|                                         | REND. MÉDIO | 2 406      | 3 085      | 3 070      | 27.6         | -0.5   | --           | --         |
| AMAPÁ                                   | ÁREA I      | 510        | 525        | 500        | -2.0         | -4.8   | 0.0          | 0.0        |
|                                         | ÁREA II     | 507        | 490        | 490        | -3.4         | 0.0    | 0.0          | 0.0        |
|                                         | PRODUÇÃO    | 490        | 450        | 450        | -8.2         | 0.0    | 0.0          | 0.0        |
|                                         | REND. MÉDIO | 966        | 918        | 918        | -5.0         | 0.0    | --           | --         |
| TOCANTINS                               | ÁREA I      | 116 763    | 132 754    | 133 288    | 14.2         | 0.4    | 7.2          | 7.6        |
|                                         | ÁREA II     | 116 762    | 132 650    | 133 184    | 14.1         | 0.4    | 7.4          | 7.6        |
|                                         | PRODUÇÃO    | 760 325    | 720 371    | 728 280    | -4.2         | 1.1    | 7.2          | 5.8        |
|                                         | REND. MÉDIO | 6 512      | 5 431      | 5 468      | -16.0        | 0.7    | --           | --         |
| <b>NORDESTE</b>                         | ÁREA I      | 139 978    | 135 681    | 136 978    | -2.1         | 1.0    | 8.6          | 7.8        |
|                                         | ÁREA II     | 139 852    | 128 824    | 130 118    | -7.0         | 1.0    | 8.9          | 7.4        |
|                                         | PRODUÇÃO    | 348 968    | 338 024    | 337 737    | -3.2         | -0.1   | 3.3          | 2.7        |
|                                         | REND. MÉDIO | 2 495      | 2 624      | 2 596      | 4.0          | -1.1   | --           | --         |
| MARANHÃO                                | ÁREA I      | 78 226     | 75 657     | 77 250     | -1.2         | 2.1    | 4.8          | 4.4        |
|                                         | ÁREA II     | 78 191     | 72 017     | 73 608     | -5.9         | 2.2    | 5.0          | 4.2        |
|                                         | PRODUÇÃO    | 178 850    | 178 434    | 179 743    | 0.5          | 0.7    | 1.7          | 1.4        |
|                                         | REND. MÉDIO | 2 287      | 2 478      | 2 442      | 6.8          | -1.5   | --           | --         |
| PIAUI                                   | ÁREA I      | 45 119     | 41 754     | 41 754     | -7.5         | 0.0    | 2.8          | 2.4        |
|                                         | ÁREA II     | 45 074     | 38 633     | 38 633     | -14.3        | 0.0    | 2.9          | 2.2        |
|                                         | PRODUÇÃO    | 83 362     | 63 295     | 63 295     | -24.1        | 0.0    | 0.8          | 0.5        |
|                                         | REND. MÉDIO | 1 849      | 1 638      | 1 638      | -11.4        | 0.0    | --           | --         |

**ARROZ (em casca)**

**Dezembro 2025**

| GRANDES REGIÕES E UNIDADES DA FEDERAÇÃO | VARIÁVEL    | SAFRA 2024 | SAFRA 2025 |          | VARIÇÃO (%) |        | PARTICIPAÇÃO |            |
|-----------------------------------------|-------------|------------|------------|----------|-------------|--------|--------------|------------|
|                                         |             |            | NOVEMBRO   | DEZEMBRO | ANUAL       | MENSAL | SAFRA 2024   | SAFRA 2025 |
| CEARÁ                                   | ÁREA I      | 5 635      | 5 878      | 5 582    | -0.9        | -5.0   | 0.3          | 0.3        |
|                                         | ÁREA II     | 5 615      | 5 878      | 5 582    | -0.6        | -5.0   | 0.4          | 0.3        |
|                                         | PRODUÇÃO    | 21 427     | 21 764     | 20 170   | -5.9        | -7.3   | 0.2          | 0.2        |
|                                         | REND. MÉDIO | 3 816      | 3 703      | 3 613    | -5.3        | -2.4   | --           | --         |
| RIO GRANDE DO NORTE                     | ÁREA I      | 384        | 376        | 376      | -2.1        | 0.0    | 0.0          | 0.0        |
|                                         | ÁREA II     | 358        | 280        | 279      | -22.1       | -0.4   | 0.0          | 0.0        |
|                                         | PRODUÇÃO    | 1 187      | 991        | 989      | -16.7       | -0.2   | 0.0          | 0.0        |
|                                         | REND. MÉDIO | 3 316      | 3 539      | 3 545    | 6.9         | 0.2    | --           | --         |
| PARAÍBA                                 | ÁREA I      | 2 191      | 2 293      | 2 293    | 4.7         | 0.0    | 0.1          | 0.1        |
|                                         | ÁREA II     | 2 191      | 2 293      | 2 293    | 4.7         | 0.0    | 0.1          | 0.1        |
|                                         | PRODUÇÃO    | 2 493      | 2 718      | 2 718    | 9.0         | 0.0    | 0.0          | 0.0        |
|                                         | REND. MÉDIO | 1 138      | 1 185      | 1 185    | 4.1         | 0.0    | --           | --         |
| PERNAMBUCO                              | ÁREA I      | 3          | 0          | 0        | -100.0      | 0.0    | 0.0          | -          |
|                                         | ÁREA II     | 3          | 0          | 0        | -100.0      | 0.0    | 0.0          | -          |
|                                         | PRODUÇÃO    | 6          | 0          | 0        | -100.0      | 0.0    | 0.0          | -          |
|                                         | REND. MÉDIO | 2 000      | nan        | nan      | nan         | nan    | --           | --         |
| ALAGOAS                                 | ÁREA I      | 2 601      | 2 919      | 2 919    | 12.2        | 0.0    | 0.2          | 0.2        |
|                                         | ÁREA II     | 2 601      | 2 919      | 2 919    | 12.2        | 0.0    | 0.2          | 0.2        |
|                                         | PRODUÇÃO    | 18 975     | 20 134     | 20 134   | 6.1         | 0.0    | 0.2          | 0.2        |
|                                         | REND. MÉDIO | 7 295      | 6 898      | 6 898    | -5.4        | 0.0    | --           | --         |
| SERGIPE                                 | ÁREA I      | 5 369      | 6 354      | 6 354    | 18.3        | 0.0    | 0.3          | 0.4        |
|                                         | ÁREA II     | 5 369      | 6 354      | 6 354    | 18.3        | 0.0    | 0.3          | 0.4        |
|                                         | PRODUÇÃO    | 41 918     | 49 938     | 49 938   | 19.1        | 0.0    | 0.4          | 0.4        |
|                                         | REND. MÉDIO | 7 807      | 7 859      | 7 859    | 0.7         | 0.0    | --           | --         |
| BAHIA                                   | ÁREA I      | 450        | 450        | 450      | 0.0         | 0.0    | 0.0          | 0.0        |
|                                         | ÁREA II     | 450        | 450        | 450      | 0.0         | 0.0    | 0.0          | 0.0        |
|                                         | PRODUÇÃO    | 750        | 750        | 750      | 0.0         | 0.0    | 0.0          | 0.0        |
|                                         | REND. MÉDIO | 1 667      | 1 667      | 1 667    | 0.0         | 0.0    | --           | --         |
| SUDESTE                                 | ÁREA I      | 25 682     | 29 798     | 29 798   | 16.0        | 0.0    | 1.6          | 1.7        |
|                                         | ÁREA II     | 25 488     | 29 798     | 29 798   | 16.9        | 0.0    | 1.6          | 1.7        |
|                                         | PRODUÇÃO    | 152 467    | 144 928    | 144 928  | -4.9        | 0.0    | 1.4          | 1.1        |
|                                         | REND. MÉDIO | 5 982      | 4 864      | 4 864    | -18.7       | 0.0    | --           | --         |
| MINAS GERAIS                            | ÁREA I      | 17 389     | 21 508     | 21 508   | 23.7        | 0.0    | 1.1          | 1.2        |
|                                         | ÁREA II     | 17 195     | 21 508     | 21 508   | 25.1        | 0.0    | 1.1          | 1.2        |
|                                         | PRODUÇÃO    | 94 693     | 88 657     | 88 657   | -6.4        | 0.0    | 0.9          | 0.7        |
|                                         | REND. MÉDIO | 5 507      | 4 122      | 4 122    | -25.1       | 0.0    | --           | --         |
| ESPÍRITO SANTO                          | ÁREA I      | 96         | 98         | 98       | 2.1         | 0.0    | 0.0          | 0.0        |
|                                         | ÁREA II     | 96         | 98         | 98       | 2.1         | 0.0    | 0.0          | 0.0        |
|                                         | PRODUÇÃO    | 335        | 352        | 352      | 5.1         | 0.0    | 0.0          | 0.0        |
|                                         | REND. MÉDIO | 3 490      | 3 592      | 3 592    | 2.9         | 0.0    | --           | --         |
| RIO DE JANEIRO                          | ÁREA I      | 297        | 292        | 292      | -1.7        | 0.0    | 0.0          | 0.0        |
|                                         | ÁREA II     | 297        | 292        | 292      | -1.7        | 0.0    | 0.0          | 0.0        |
|                                         | PRODUÇÃO    | 839        | 819        | 819      | -2.4        | 0.0    | 0.0          | 0.0        |
|                                         | REND. MÉDIO | 2 825      | 2 805      | 2 805    | -0.7        | 0.0    | --           | --         |
| SÃO PAULO                               | ÁREA I      | 7 900      | 7 900      | 7 900    | 0.0         | 0.0    | 0.5          | 0.4        |
|                                         | ÁREA II     | 7 900      | 7 900      | 7 900    | 0.0         | 0.0    | 0.5          | 0.5        |
|                                         | PRODUÇÃO    | 56 600     | 55 100     | 55 100   | -2.7        | 0.0    | 0.5          | 0.4        |
|                                         | REND. MÉDIO | 7 165      | 6 975      | 6 975    | -2.7        | 0.0    | --           | --         |

**ARROZ (em casca)**

**Dezembro 2025**

| GRANDES REGIÕES E UNIDADES DA FEDERAÇÃO | VARIÁVEL    | SAFRA 2024 | SAFRA 2025 |            | VARIACÃO (%) |        | PARTICIPACÃO |            |
|-----------------------------------------|-------------|------------|------------|------------|--------------|--------|--------------|------------|
|                                         |             |            | NOVEMBRO   | DEZEMBRO   | ANUAL        | MENSAL | SAFRA 2024   | SAFRA 2025 |
| SUL                                     | ÁREA I      | 1 072 555  | 1 134 454  | 1 134 454  | 5.8          | 0.0    | 66.1         | 64.6       |
|                                         | ÁREA II     | 1 025 051  | 1 133 813  | 1 134 454  | 10.7         | 0.1    | 65.1         | 64.9       |
|                                         | PRODUÇÃO    | 8 373 928  | 10 110 126 | 10 163 330 | 21.4         | 0.5    | 79.1         | 80.3       |
|                                         | REND. MÉDIO | 8 169      | 8 917      | 8 959      | 9.7          | 0.5    | --           | --         |
| PARANÁ                                  | ÁREA I      | 19 500     | 19 500     | 19 500     | 0.0          | 0.0    | 1.2          | 1.1        |
|                                         | ÁREA II     | 19 500     | 19 500     | 19 500     | 0.0          | 0.0    | 1.2          | 1.1        |
|                                         | PRODUÇÃO    | 130 200    | 136 500    | 136 500    | 4.8          | 0.0    | 1.2          | 1.1        |
|                                         | REND. MÉDIO | 6 677      | 7 000      | 7 000      | 4.8          | 0.0    | --           | --         |
| SANTA CATARINA                          | ÁREA I      | 143 100    | 143 670    | 143 670    | 0.4          | 0.0    | 8.8          | 8.2        |
|                                         | ÁREA II     | 142 962    | 143 670    | 143 670    | 0.5          | 0.0    | 9.1          | 8.2        |
|                                         | PRODUÇÃO    | 1 114 820  | 1 266 724  | 1 266 724  | 13.6         | 0.0    | 10.5         | 10.0       |
|                                         | REND. MÉDIO | 7 798      | 8 817      | 8 817      | 13.1         | 0.0    | --           | --         |
| RIO GRANDE DO SUL                       | ÁREA I      | 909 955    | 971 284    | 971 284    | 6.7          | 0.0    | 56.1         | 55.3       |
|                                         | ÁREA II     | 862 589    | 970 643    | 971 284    | 12.6         | 0.1    | 54.8         | 55.5       |
|                                         | PRODUÇÃO    | 7 128 908  | 8 706 902  | 8 760 106  | 22.9         | 0.6    | 67.3         | 69.2       |
|                                         | REND. MÉDIO | 8 265      | 8 970      | 9 019      | 9.1          | 0.5    | --           | --         |
| CENTRO-OESTE                            | ÁREA I      | 166 285    | 206 784    | 207 819    | 25.0         | 0.5    | 10.3         | 11.8       |
|                                         | ÁREA II     | 166 185    | 206 734    | 207 769    | 25.0         | 0.5    | 10.6         | 11.9       |
|                                         | PRODUÇÃO    | 612 646    | 828 195    | 833 133    | 36.0         | 0.6    | 5.8          | 6.6        |
|                                         | REND. MÉDIO | 3 687      | 4 006      | 4 010      | 8.8          | 0.1    | --           | --         |
| MATO GROSSO DO SUL                      | ÁREA I      | 8 822      | 12 370     | 12 370     | 40.2         | 0.0    | 0.5          | 0.7        |
|                                         | ÁREA II     | 8 822      | 12 370     | 12 370     | 40.2         | 0.0    | 0.6          | 0.7        |
|                                         | PRODUÇÃO    | 58 574     | 83 511     | 83 511     | 42.6         | 0.0    | 0.6          | 0.7        |
|                                         | REND. MÉDIO | 6 640      | 6 751      | 6 751      | 1.7          | 0.0    | --           | --         |
| MATO GROSSO                             | ÁREA I      | 129 332    | 166 088    | 166 088    | 28.4         | 0.0    | 8.0          | 9.5        |
|                                         | ÁREA II     | 129 232    | 166 038    | 166 038    | 28.5         | 0.0    | 8.2          | 9.5        |
|                                         | PRODUÇÃO    | 420 536    | 604 223    | 604 223    | 43.7         | 0.0    | 4.0          | 4.8        |
|                                         | REND. MÉDIO | 3 254      | 3 639      | 3 639      | 11.8         | 0.0    | --           | --         |
| GOIÁS                                   | ÁREA I      | 28 131     | 28 326     | 29 361     | 4.4          | 3.7    | 1.7          | 1.7        |
|                                         | ÁREA II     | 28 131     | 28 326     | 29 361     | 4.4          | 3.7    | 1.8          | 1.7        |
|                                         | PRODUÇÃO    | 133 536    | 140 461    | 145 399    | 8.9          | 3.5    | 1.3          | 1.1        |
|                                         | REND. MÉDIO | 4 747      | 4 959      | 4 952      | 4.3          | -0.1   | --           | --         |

Nota - Área (ha), Produção (t) e Rendimento Médio (kg/ha).

Para as Unidades da Federação que, por força do calendário agrícola, ainda não dispõem das estimativas iniciais, os dados correspondem a uma projeção obtida a partir das informações de anos anteriores.

ÁREA I é a área plantada.

ÁREA II é a área colhida ou a ser colhida.

Fonte: IBGE, Diretoria de Pesquisas, Coordenação de Estatísticas Agropecuárias, Levantamento Sistemático da Produção Agrícola, Dezembro/2025.

**BANANA**

**Dezembro 2025**

| GRANDES REGIÕES E<br>UNIDADES DA FEDERAÇÃO | VARIÁVEL    | SAFRA 2024 | SAFRA 2025 |           | VARIACÃO (%) |        | PARTICIPACÃO |            |
|--------------------------------------------|-------------|------------|------------|-----------|--------------|--------|--------------|------------|
|                                            |             |            | NOVEMBRO   | DEZEMBRO  | ANUAL        | MENSAL | SAFRA 2024   | SAFRA 2025 |
| <b>TOTAL</b>                               | ÁREA I      | 464 631    | 477 038    | 475 627   | 2.4          | -0.3   | 100.0        | 100.0      |
|                                            | ÁREA II     | 461 153    | 468 495    | 467 244   | 1.3          | -0.3   | 100.0        | 100.0      |
|                                            | PRODUÇÃO    | 6 995 034  | 7 361 619  | 7 337 462 | 4.9          | -0.3   | 100.0        | 100.0      |
|                                            | REND. MÉDIO | 15 169     | 15 713     | 15 704    | 3.5          | -0.1   | --           | --         |
| <b>NORTE</b>                               | ÁREA I      | 72 034     | 75 376     | 74 847    | 3.9          | -0.7   | 15.5         | 15.7       |
|                                            | ÁREA II     | 70 145     | 74 292     | 73 472    | 4.7          | -1.1   | 15.2         | 15.7       |
|                                            | PRODUÇÃO    | 827 084    | 897 557    | 890 087   | 7.6          | -0.8   | 11.8         | 12.1       |
|                                            | REND. MÉDIO | 11 791     | 12 081     | 12 115    | 2.7          | 0.3    | --           | --         |
| RONDÔNIA                                   | ÁREA I      | 7 279      | 7 123      | 7 100     | -2.5         | -0.3   | 1.6          | 1.5        |
|                                            | ÁREA II     | 7 220      | 7 118      | 7 095     | -1.7         | -0.3   | 1.6          | 1.5        |
|                                            | PRODUÇÃO    | 81 651     | 101 750    | 101 852   | 24.7         | 0.1    | 1.2          | 1.4        |
|                                            | REND. MÉDIO | 11 309     | 14 295     | 14 355    | 26.9         | 0.4    | --           | --         |
| ACRE                                       | ÁREA I      | 7 635      | 7 719      | 7 719     | 1.1          | 0.0    | 1.6          | 1.6        |
|                                            | ÁREA II     | 6 835      | 7 074      | 7 084     | 3.6          | 0.1    | 1.5          | 1.5        |
|                                            | PRODUÇÃO    | 87 550     | 89 854     | 89 738    | 2.5          | -0.1   | 1.3          | 1.2        |
|                                            | REND. MÉDIO | 12 809     | 12 702     | 12 668    | -1.1         | -0.3   | --           | --         |
| AMAZONAS                                   | ÁREA I      | 8 792      | 11 342     | 11 342    | 29.0         | 0.0    | 1.9          | 2.4        |
|                                            | ÁREA II     | 8 583      | 10 922     | 10 922    | 27.3         | 0.0    | 1.9          | 2.3        |
|                                            | PRODUÇÃO    | 133 252    | 165 166    | 165 166   | 24.0         | 0.0    | 1.9          | 2.3        |
|                                            | REND. MÉDIO | 15 525     | 15 122     | 15 122    | -2.6         | 0.0    | --           | --         |
| RORAIMA                                    | ÁREA I      | 5 850      | 5 364      | 5 364     | -8.3         | 0.0    | 1.3          | 1.1        |
|                                            | ÁREA II     | 5 250      | 5 364      | 5 364     | 2.2          | 0.0    | 1.1          | 1.1        |
|                                            | PRODUÇÃO    | 50 090     | 61 784     | 61 784    | 23.3         | 0.0    | 0.7          | 0.8        |
|                                            | REND. MÉDIO | 9 541      | 11 518     | 11 518    | 20.7         | 0.0    | --           | --         |
| PARÁ                                       | ÁREA I      | 36 973     | 38 322     | 37 805    | 2.3          | -1.3   | 8.0          | 7.9        |
|                                            | ÁREA II     | 36 766     | 38 322     | 37 590    | 2.2          | -1.9   | 8.0          | 8.0        |
|                                            | PRODUÇÃO    | 423 180    | 425 129    | 417 878   | -1.3         | -1.7   | 6.0          | 5.7        |
|                                            | REND. MÉDIO | 11 510     | 11 094     | 11 117    | -3.4         | 0.2    | --           | --         |
| AMAPÁ                                      | ÁREA I      | 1 640      | 1 690      | 1 779     | 8.5          | 5.3    | 0.4          | 0.4        |
|                                            | ÁREA II     | 1 635      | 1 684      | 1 684     | 3.0          | 0.0    | 0.4          | 0.4        |
|                                            | PRODUÇÃO    | 14 908     | 15 142     | 15 142    | 1.6          | 0.0    | 0.2          | 0.2        |
|                                            | REND. MÉDIO | 9 118      | 8 992      | 8 992     | -1.4         | 0.0    | --           | --         |
| TOCANTINS                                  | ÁREA I      | 3 865      | 3 816      | 3 738     | -3.3         | -2.0   | 0.8          | 0.8        |
|                                            | ÁREA II     | 3 856      | 3 808      | 3 733     | -3.2         | -2.0   | 0.8          | 0.8        |
|                                            | PRODUÇÃO    | 36 453     | 38 732     | 38 527    | 5.7          | -0.5   | 0.5          | 0.5        |
|                                            | REND. MÉDIO | 9 454      | 10 171     | 10 321    | 9.2          | 1.5    | --           | --         |
| <b>NORDESTE</b>                            | ÁREA I      | 189 705    | 193 385    | 194 127   | 2.3          | 0.4    | 40.8         | 40.8       |
|                                            | ÁREA II     | 188 628    | 187 851    | 189 047   | 0.2          | 0.6    | 40.9         | 40.5       |
|                                            | PRODUÇÃO    | 2 567 222  | 2 659 346  | 2 676 862 | 4.3          | 0.7    | 36.7         | 36.5       |
|                                            | REND. MÉDIO | 13 610     | 14 157     | 14 160    | 4.0          | 0.0    | --           | --         |
| MARANHÃO                                   | ÁREA I      | 4 818      | 4 680      | 4 676     | -2.9         | -0.1   | 1.0          | 1.0        |
|                                            | ÁREA II     | 4 818      | 4 678      | 4 674     | -3.0         | -0.1   | 1.0          | 1.0        |
|                                            | PRODUÇÃO    | 80 642     | 79 883     | 79 806    | -1.0         | -0.1   | 1.2          | 1.1        |
|                                            | REND. MÉDIO | 16 738     | 17 076     | 17 074    | 2.0          | -0.0   | --           | --         |
| PIAUI                                      | ÁREA I      | 2 359      | 2 364      | 2 364     | 0.2          | 0.0    | 0.5          | 0.5        |
|                                            | ÁREA II     | 2 359      | 2 364      | 2 364     | 0.2          | 0.0    | 0.5          | 0.5        |
|                                            | PRODUÇÃO    | 41 437     | 49 413     | 49 413    | 19.2         | 0.0    | 0.6          | 0.7        |
|                                            | REND. MÉDIO | 17 565     | 20 902     | 20 902    | 19.0         | 0.0    | --           | --         |

**BANANA**

*Dezembro 2025*

| GRANDES REGIÕES E<br>UNIDADES DA FEDERAÇÃO | VARIÁVEL    | SAFRA 2024 | SAFRA 2025 |           | VARIACÃO (%) |        | PARTICIPAÇÃO |            |
|--------------------------------------------|-------------|------------|------------|-----------|--------------|--------|--------------|------------|
|                                            |             |            | NOVEMBRO   | DEZEMBRO  | ANUAL        | MENSAL | SAFRA 2024   | SAFRA 2025 |
| CEARÁ                                      | ÁREA I      | 38 062     | 38 152     | 38 217    | 0.4          | 0.2    | 8.2          | 8.0        |
|                                            | ÁREA II     | 38 027     | 38 152     | 38 217    | 0.5          | 0.2    | 8.2          | 8.2        |
|                                            | PRODUÇÃO    | 490 803    | 491 795    | 495 663   | 1.0          | 0.8    | 7.0          | 6.8        |
|                                            | REND. MÉDIO | 12 907     | 12 890     | 12 970    | 0.5          | 0.6    | --           | --         |
| RIO GRANDE DO NORTE                        | ÁREA I      | 8 489      | 8 149      | 8 149     | -4.0         | 0.0    | 1.8          | 1.7        |
|                                            | ÁREA II     | 8 479      | 8 126      | 8 125     | -4.2         | -0.0   | 1.8          | 1.7        |
|                                            | PRODUÇÃO    | 211 896    | 231 348    | 231 336   | 9.2          | -0.0   | 3.0          | 3.2        |
|                                            | REND. MÉDIO | 24 991     | 28 470     | 28 472    | 13.9         | 0.0    | --           | --         |
| PARAÍBA                                    | ÁREA I      | 10 824     | 10 627     | 10 627    | -1.8         | 0.0    | 2.3          | 2.2        |
|                                            | ÁREA II     | 10 824     | 10 583     | 10 583    | -2.2         | 0.0    | 2.3          | 2.3        |
|                                            | PRODUÇÃO    | 144 755    | 147 872    | 147 872   | 2.2          | 0.0    | 2.1          | 2.0        |
|                                            | REND. MÉDIO | 13 374     | 13 973     | 13 973    | 4.5          | 0.0    | --           | --         |
| PERNAMBUCO                                 | ÁREA I      | 49 780     | 49 608     | 50 289    | 1.0          | 1.4    | 10.7         | 10.6       |
|                                            | ÁREA II     | 48 901     | 48 848     | 49 984    | 2.2          | 2.3    | 10.6         | 10.7       |
|                                            | PRODUÇÃO    | 635 721    | 643 579    | 657 316   | 3.4          | 2.1    | 9.1          | 9.0        |
|                                            | REND. MÉDIO | 13 000     | 13 175     | 13 151    | 1.2          | -0.2   | --           | --         |
| ALAGOAS                                    | ÁREA I      | 9 373      | 10 805     | 10 805    | 15.3         | 0.0    | 2.0          | 2.3        |
|                                            | ÁREA II     | 9 220      | 10 600     | 10 600    | 15.0         | 0.0    | 2.0          | 2.3        |
|                                            | PRODUÇÃO    | 97 968     | 109 728    | 109 728   | 12.0         | 0.0    | 1.4          | 1.5        |
|                                            | REND. MÉDIO | 10 626     | 10 352     | 10 352    | -2.6         | 0.0    | --           | --         |
| BAHIA                                      | ÁREA I      | 66 000     | 69 000     | 69 000    | 4.5          | 0.0    | 14.2         | 14.5       |
|                                            | ÁREA II     | 66 000     | 64 500     | 64 500    | -2.3         | 0.0    | 14.3         | 13.8       |
|                                            | PRODUÇÃO    | 864 000    | 905 728    | 905 728   | 4.8          | 0.0    | 12.4         | 12.3       |
|                                            | REND. MÉDIO | 13 091     | 14 042     | 14 042    | 7.3          | 0.0    | --           | --         |
| <b>SUDESTE</b>                             | ÁREA I      | 132 562    | 136 133    | 136 224   | 2.8          | 0.1    | 28.5         | 28.6       |
|                                            | ÁREA II     | 132 248    | 134 552    | 134 643   | 1.8          | 0.1    | 28.7         | 28.8       |
|                                            | PRODUÇÃO    | 2 294 601  | 2 457 552  | 2 425 213 | 5.7          | -1.3   | 32.8         | 33.1       |
|                                            | REND. MÉDIO | 17 351     | 18 265     | 18 012    | 3.8          | -1.4   | --           | --         |
| MINAS GERAIS                               | ÁREA I      | 50 104     | 51 593     | 51 589    | 3.0          | -0.0   | 10.8         | 10.8       |
|                                            | ÁREA II     | 50 104     | 51 593     | 51 589    | 3.0          | -0.0   | 10.9         | 11.0       |
|                                            | PRODUÇÃO    | 847 752    | 897 567    | 872 083   | 2.9          | -2.8   | 12.1         | 11.9       |
|                                            | REND. MÉDIO | 16 920     | 17 397     | 16 904    | -0.1         | -2.8   | --           | --         |
| ESPÍRITO SANTO                             | ÁREA I      | 29 103     | 29 321     | 29 336    | 0.8          | 0.1    | 6.3          | 6.2        |
|                                            | ÁREA II     | 29 103     | 29 321     | 29 336    | 0.8          | 0.1    | 6.3          | 6.3        |
|                                            | PRODUÇÃO    | 424 103    | 422 082    | 422 437   | -0.4         | 0.1    | 6.1          | 5.8        |
|                                            | REND. MÉDIO | 14 572     | 14 395     | 14 400    | -1.2         | 0.0    | --           | --         |
| RIO DE JANEIRO                             | ÁREA I      | 7 719      | 10 710     | 10 730    | 39.0         | 0.2    | 1.7          | 2.3        |
|                                            | ÁREA II     | 7 714      | 9 389      | 9 409     | 22.0         | 0.2    | 1.7          | 2.0        |
|                                            | PRODUÇÃO    | 64 123     | 64 630     | 58 956    | -8.1         | -8.8   | 0.9          | 0.8        |
|                                            | REND. MÉDIO | 8 313      | 6 884      | 6 266     | -24.6        | -9.0   | --           | --         |
| SÃO PAULO                                  | ÁREA I      | 45 636     | 44 509     | 44 569    | -2.3         | 0.1    | 9.8          | 9.4        |
|                                            | ÁREA II     | 45 327     | 44 249     | 44 309    | -2.2         | 0.1    | 9.8          | 9.5        |
|                                            | PRODUÇÃO    | 958 623    | 1 073 273  | 1 071 737 | 11.8         | -0.1   | 13.7         | 14.6       |
|                                            | REND. MÉDIO | 21 149     | 24 255     | 24 188    | 14.4         | -0.3   | --           | --         |
| <b>SUL</b>                                 | ÁREA I      | 48 807     | 49 896     | 49 895    | 2.2          | -0.0   | 10.5         | 10.5       |
|                                            | ÁREA II     | 48 649     | 49 565     | 49 564    | 1.9          | -0.0   | 10.5         | 10.6       |
|                                            | PRODUÇÃO    | 1 030 077  | 1 073 756  | 1 073 664 | 4.2          | -0.0   | 14.7         | 14.6       |
|                                            | REND. MÉDIO | 21 174     | 21 664     | 21 662    | 2.3          | -0.0   | --           | --         |

**BANANA**

**Dezembro 2025**

| GRANDES REGIÕES E<br>UNIDADES DA FEDERAÇÃO | VARIÁVEL    | SAFRA 2024 | SAFRA 2025 |          | VARIACÃO (%) |        | PARTICIPACÃO |            |
|--------------------------------------------|-------------|------------|------------|----------|--------------|--------|--------------|------------|
|                                            |             |            | NOVEMBRO   | DEZEMBRO | ANUAL        | MENSAL | SAFRA 2024   | SAFRA 2025 |
| PARANÁ                                     | ÁREA I      | 7 500      | 7 500      | 7 500    | 0.0          | 0.0    | 1.6          | 1.6        |
|                                            | ÁREA II     | 7 500      | 7 500      | 7 500    | 0.0          | 0.0    | 1.6          | 1.6        |
|                                            | PRODUÇÃO    | 173 963    | 173 393    | 173 393  | -0.3         | 0.0    | 2.5          | 2.4        |
|                                            | REND. MÉDIO | 23 195     | 23 119     | 23 119   | -0.3         | 0.0    | --           | --         |
| SANTA CATARINA                             | ÁREA I      | 28 989     | 29 891     | 29 891   | 3.1          | 0.0    | 6.2          | 6.3        |
|                                            | ÁREA II     | 28 989     | 29 701     | 29 701   | 2.5          | 0.0    | 6.3          | 6.4        |
|                                            | PRODUÇÃO    | 711 204    | 752 668    | 752 668  | 5.8          | 0.0    | 10.2         | 10.3       |
|                                            | REND. MÉDIO | 24 534     | 25 342     | 25 342   | 3.3          | 0.0    | --           | --         |
| RIO GRANDE DO SUL                          | ÁREA I      | 12 318     | 12 505     | 12 504   | 1.5          | -0.0   | 2.7          | 2.6        |
|                                            | ÁREA II     | 12 160     | 12 364     | 12 363   | 1.7          | -0.0   | 2.6          | 2.6        |
|                                            | PRODUÇÃO    | 144 910    | 147 695    | 147 603  | 1.9          | -0.1   | 2.1          | 2.0        |
|                                            | REND. MÉDIO | 11 917     | 11 946     | 11 939   | 0.2          | -0.1   | --           | --         |
| CENTRO-OESTE                               | ÁREA I      | 21 523     | 22 248     | 20 534   | -4.6         | -7.7   | 4.6          | 4.3        |
|                                            | ÁREA II     | 21 483     | 22 235     | 20 518   | -4.5         | -7.7   | 4.7          | 4.4        |
|                                            | PRODUÇÃO    | 276 050    | 273 408    | 271 636  | -1.6         | -0.6   | 3.9          | 3.7        |
|                                            | REND. MÉDIO | 12 850     | 12 296     | 13 239   | 3.0          | 7.7    | --           | --         |
| MATO GROSSO DO SUL                         | ÁREA I      | 1 769      | 1 854      | 1 841    | 4.1          | -0.7   | 0.4          | 0.4        |
|                                            | ÁREA II     | 1 733      | 1 851      | 1 835    | 5.9          | -0.9   | 0.4          | 0.4        |
|                                            | PRODUÇÃO    | 11 583     | 16 561     | 16 471   | 42.2         | -0.5   | 0.2          | 0.2        |
|                                            | REND. MÉDIO | 6 684      | 8 947      | 8 976    | 34.3         | 0.3    | --           | --         |
| MATO GROSSO                                | ÁREA I      | 7 054      | 6 678      | 6 678    | -5.3         | 0.0    | 1.5          | 1.4        |
|                                            | ÁREA II     | 7 050      | 6 668      | 6 668    | -5.4         | 0.0    | 1.5          | 1.4        |
|                                            | PRODUÇÃO    | 85 350     | 84 762     | 84 762   | -0.7         | 0.0    | 1.2          | 1.2        |
|                                            | REND. MÉDIO | 12 106     | 12 712     | 12 712   | 5.0          | 0.0    | --           | --         |
| GOIÁS                                      | ÁREA I      | 12 388     | 13 404     | 11 703   | -5.5         | -12.7  | 2.7          | 2.5        |
|                                            | ÁREA II     | 12 388     | 13 404     | 11 703   | -5.5         | -12.7  | 2.7          | 2.5        |
|                                            | PRODUÇÃO    | 173 072    | 166 047    | 164 365  | -5.0         | -1.0   | 2.5          | 2.2        |
|                                            | REND. MÉDIO | 13 971     | 12 388     | 14 045   | 0.5          | 13.4   | --           | --         |
| DISTRITO FEDERAL                           | ÁREA I      | 312        | 312        | 312      | 0.0          | 0.0    | 0.1          | 0.1        |
|                                            | ÁREA II     | 312        | 312        | 312      | 0.0          | 0.0    | 0.1          | 0.1        |
|                                            | PRODUÇÃO    | 6 045      | 6 038      | 6 038    | -0.1         | 0.0    | 0.1          | 0.1        |
|                                            | REND. MÉDIO | 19 375     | 19 353     | 19 353   | -0.1         | 0.0    | --           | --         |

Nota - Área (ha), Produção (t) e Rendimento Médio (kg/ha).

Para as Unidades da Federação que, por força do calendário agrícola, ainda não dispõem das estimativas iniciais, os dados correspondem a uma projeção obtida a partir das informações de anos anteriores.

ÁREA I é a área plantada.

ÁREA II é a área colhida ou a ser colhida.

Fonte: IBGE, Diretoria de Pesquisas, Coordenação de Estatísticas Agropecuárias, Levantamento Sistemático da Produção Agrícola, Dezembro/2025.

**BATATA-INGLESA - TOTAL**

**Dezembro 2025**

| GRANDES REGIÕES E<br>UNIDADES DA FEDERAÇÃO | VARIÁVEL    | SAFRA 2024 | SAFRA 2025 |           | VARIÇÃO (%) |        | PARTICIPAÇÃO |            |
|--------------------------------------------|-------------|------------|------------|-----------|-------------|--------|--------------|------------|
|                                            |             |            | NOVEMBRO   | DEZEMBRO  | ANUAL       | MENSAL | SAFRA 2024   | SAFRA 2025 |
| <b>TOTAL</b>                               | ÁREA I      | 138 328    | 132 081    | 134 471   | -2.8        | 1.8    | 100.0        | 100.0      |
|                                            | ÁREA II     | 138 230    | 132 076    | 134 466   | -2.7        | 1.8    | 100.0        | 100.0      |
|                                            | PRODUÇÃO    | 4 507 809  | 4 503 543  | 4 577 847 | 1.6         | 1.6    | 100.0        | 100.0      |
|                                            | REND. MÉDIO | 32 611     | 34 098     | 34 045    | 4.4         | -0.2   | --           | --         |
| <b>NORDESTE</b>                            | ÁREA I      | 7 950      | 7 950      | 7 950     | 0.0         | 0.0    | 5.7          | 5.9        |
|                                            | ÁREA II     | 7 950      | 7 950      | 7 950     | 0.0         | 0.0    | 5.8          | 5.9        |
|                                            | PRODUÇÃO    | 334 587    | 340 117    | 340 117   | 1.7         | 0.0    | 7.4          | 7.4        |
|                                            | REND. MÉDIO | 42 086     | 42 782     | 42 782    | 1.7         | 0.0    | --           | --         |
| BAHIA                                      | ÁREA I      | 7 950      | 7 950      | 7 950     | 0.0         | 0.0    | 5.7          | 5.9        |
|                                            | ÁREA II     | 7 950      | 7 950      | 7 950     | 0.0         | 0.0    | 5.8          | 5.9        |
|                                            | PRODUÇÃO    | 334 587    | 340 117    | 340 117   | 1.7         | 0.0    | 7.4          | 7.4        |
|                                            | REND. MÉDIO | 42 086     | 42 782     | 42 782    | 1.7         | 0.0    | --           | --         |
| <b>SUDESTE</b>                             | ÁREA I      | 75 394     | 65 498     | 68 154    | -9.6        | 4.1    | 54.5         | 50.7       |
|                                            | ÁREA II     | 75 394     | 65 498     | 68 154    | -9.6        | 4.1    | 54.5         | 50.7       |
|                                            | PRODUÇÃO    | 2 619 118  | 2 306 539  | 2 387 183 | -8.9        | 3.5    | 58.1         | 52.1       |
|                                            | REND. MÉDIO | 34 739     | 35 215     | 35 026    | 0.8         | -0.5   | --           | --         |
| MINAS GERAIS                               | ÁREA I      | 39 382     | 38 372     | 41 068    | 4.3         | 7.0    | 28.5         | 30.5       |
|                                            | ÁREA II     | 39 382     | 38 372     | 41 068    | 4.3         | 7.0    | 28.5         | 30.5       |
|                                            | PRODUÇÃO    | 1 433 085  | 1 402 333  | 1 486 214 | 3.7         | 6.0    | 31.8         | 32.5       |
|                                            | REND. MÉDIO | 36 389     | 36 546     | 36 189    | -0.5        | -1.0   | --           | --         |
| ESPÍRITO SANTO                             | ÁREA I      | 312        | 306        | 306       | -1.9        | 0.0    | 0.2          | 0.2        |
|                                            | ÁREA II     | 312        | 306        | 306       | -1.9        | 0.0    | 0.2          | 0.2        |
|                                            | PRODUÇÃO    | 7 633      | 7 694      | 7 694     | 0.8         | 0.0    | 0.2          | 0.2        |
|                                            | REND. MÉDIO | 24 465     | 25 144     | 25 144    | 2.8         | 0.0    | --           | --         |
| SÃO PAULO                                  | ÁREA I      | 35 700     | 26 820     | 26 780    | -25.0       | -0.1   | 25.8         | 19.9       |
|                                            | ÁREA II     | 35 700     | 26 820     | 26 780    | -25.0       | -0.1   | 25.8         | 19.9       |
|                                            | PRODUÇÃO    | 1 178 400  | 896 512    | 893 275   | -24.2       | -0.4   | 26.1         | 19.5       |
|                                            | REND. MÉDIO | 33 008     | 33 427     | 33 356    | 1.1         | -0.2   | --           | --         |
| <b>SUL</b>                                 | ÁREA I      | 48 634     | 52 218     | 51 952    | 6.8         | -0.5   | 35.2         | 38.6       |
|                                            | ÁREA II     | 48 536     | 52 213     | 51 947    | 7.0         | -0.5   | 35.1         | 38.6       |
|                                            | PRODUÇÃO    | 1 291 882  | 1 596 353  | 1 590 013 | 23.1        | -0.4   | 28.7         | 34.7       |
|                                            | REND. MÉDIO | 26 617     | 30 574     | 30 608    | 15.0        | 0.1    | --           | --         |
| PARANÁ                                     | ÁREA I      | 25 100     | 28 000     | 28 000    | 11.6        | 0.0    | 18.1         | 20.8       |
|                                            | ÁREA II     | 25 100     | 28 000     | 28 000    | 11.6        | 0.0    | 18.2         | 20.8       |
|                                            | PRODUÇÃO    | 679 700    | 893 400    | 893 400   | 31.4        | 0.0    | 15.1         | 19.5       |
|                                            | REND. MÉDIO | 27 080     | 31 907     | 31 907    | 17.8        | 0.0    | --           | --         |
| SANTA CATARINA                             | ÁREA I      | 5 692      | 5 323      | 5 323     | -6.5        | 0.0    | 4.1          | 4.0        |
|                                            | ÁREA II     | 5 691      | 5 323      | 5 323     | -6.5        | 0.0    | 4.1          | 4.0        |
|                                            | PRODUÇÃO    | 168 026    | 163 911    | 163 911   | -2.4        | 0.0    | 3.7          | 3.6        |
|                                            | REND. MÉDIO | 29 525     | 30 793     | 30 793    | 4.3         | 0.0    | --           | --         |
| RIO GRANDE DO SUL                          | ÁREA I      | 17 842     | 18 895     | 18 629    | 4.4         | -1.4   | 12.9         | 13.9       |
|                                            | ÁREA II     | 17 745     | 18 890     | 18 624    | 5.0         | -1.4   | 12.8         | 13.9       |
|                                            | PRODUÇÃO    | 444 156    | 539 042    | 532 702   | 19.9        | -1.2   | 9.9          | 11.6       |
|                                            | REND. MÉDIO | 25 030     | 28 536     | 28 603    | 14.3        | 0.2    | --           | --         |

**BATATA-INGLESA - TOTAL**

*Dezembro 2025*

| GRANDES REGIÕES E<br>UNIDADES DA FEDERAÇÃO | VARIÁVEL    | SAFRA 2024 | SAFRA 2025 |          | VARIÇÃO (%) |        | PARTICIPAÇÃO |            |
|--------------------------------------------|-------------|------------|------------|----------|-------------|--------|--------------|------------|
|                                            |             |            | NOVEMBRO   | DEZEMBRO | ANUAL       | MENSAL | SAFRA 2024   | SAFRA 2025 |
| CENTRO-OESTE                               | ÁREA I      | 6 350      | 6 415      | 6 415    | 1.0         | 0.0    | 4.6          | 4.8        |
|                                            | ÁREA II     | 6 350      | 6 415      | 6 415    | 1.0         | 0.0    | 4.6          | 4.8        |
|                                            | PRODUÇÃO    | 262 222    | 260 534    | 260 534  | -0.6        | 0.0    | 5.8          | 5.7        |
|                                            | REND. MÉDIO | 41 295     | 40 613     | 40 613   | -1.7        | 0.0    | --           | --         |
| GOIÁS                                      | ÁREA I      | 6 250      | 6 315      | 6 315    | 1.0         | 0.0    | 4.5          | 4.7        |
|                                            | ÁREA II     | 6 250      | 6 315      | 6 315    | 1.0         | 0.0    | 4.5          | 4.7        |
|                                            | PRODUÇÃO    | 258 003    | 256 326    | 256 326  | -0.6        | 0.0    | 5.7          | 5.6        |
|                                            | REND. MÉDIO | 41 280     | 40 590     | 40 590   | -1.7        | 0.0    | --           | --         |
| DISTRITO FEDERAL                           | ÁREA I      | 100        | 100        | 100      | 0.0         | 0.0    | 0.1          | 0.1        |
|                                            | ÁREA II     | 100        | 100        | 100      | 0.0         | 0.0    | 0.1          | 0.1        |
|                                            | PRODUÇÃO    | 4 219      | 4 208      | 4 208    | -0.3        | 0.0    | 0.1          | 0.1        |
|                                            | REND. MÉDIO | 42 190     | 42 080     | 42 080   | -0.3        | 0.0    | --           | --         |

Nota - Área (ha), Produção (t) e Rendimento Médio (kg/ha).

Para as Unidades da Federação que, por força do calendário agrícola, ainda não dispõem das estimativas iniciais, os dados correspondem a uma projeção obtida a partir das informações de anos anteriores.

ÁREA I é a área plantada.

ÁREA II é a área colhida ou a ser colhida.

Fonte: IBGE, Diretoria de Pesquisas, Coordenação de Estatísticas Agropecuárias, Levantamento Sistemático da Produção Agrícola, Dezembro/2025.

**BATATA-INGLESA 1ª safra**

**Dezembro 2025**

| GRANDES REGIÕES E<br>UNIDADES DA FEDERAÇÃO | VARIÁVEL    | SAFRA 2024 | SAFRA 2025 |           | VARIÇÃO (%) |        | PARTICIPAÇÃO |            |
|--------------------------------------------|-------------|------------|------------|-----------|-------------|--------|--------------|------------|
|                                            |             |            | NOVEMBRO   | DEZEMBRO  | ANUAL       | MENSAL | SAFRA 2024   | SAFRA 2025 |
| <b>TOTAL</b>                               | ÁREA I      | 58 676     | 60 181     | 59 931    | 2.1         | -0.4   | 100.0        | 100.0      |
|                                            | ÁREA II     | 58 655     | 60 176     | 59 926    | 2.2         | -0.4   | 100.0        | 100.0      |
|                                            | PRODUÇÃO    | 1 745 460  | 1 954 250  | 1 946 950 | 11.5        | -0.4   | 100.0        | 100.0      |
|                                            | REND. MÉDIO | 29 758     | 32 476     | 32 489    | 9.2         | 0.0    | --           | --         |
| <b>NORDESTE</b>                            | ÁREA I      | 2 650      | 2 650      | 2 650     | 0.0         | 0.0    | 4.5          | 4.4        |
|                                            | ÁREA II     | 2 650      | 2 650      | 2 650     | 0.0         | 0.0    | 4.5          | 4.4        |
|                                            | PRODUÇÃO    | 111 332    | 113 110    | 113 110   | 1.6         | 0.0    | 6.4          | 5.8        |
|                                            | REND. MÉDIO | 42 012     | 42 683     | 42 683    | 1.6         | 0.0    | --           | --         |
| BAHIA                                      | ÁREA I      | 2 650      | 2 650      | 2 650     | 0.0         | 0.0    | 4.5          | 4.4        |
|                                            | ÁREA II     | 2 650      | 2 650      | 2 650     | 0.0         | 0.0    | 4.5          | 4.4        |
|                                            | PRODUÇÃO    | 111 332    | 113 110    | 113 110   | 1.6         | 0.0    | 6.4          | 5.8        |
|                                            | REND. MÉDIO | 42 012     | 42 683     | 42 683    | 1.6         | 0.0    | --           | --         |
| <b>SUDESTE</b>                             | ÁREA I      | 21 391     | 19 190     | 19 190    | -10.3       | 0.0    | 36.5         | 32.0       |
|                                            | ÁREA II     | 21 391     | 19 190     | 19 190    | -10.3       | 0.0    | 36.5         | 32.0       |
|                                            | PRODUÇÃO    | 696 220    | 629 913    | 629 913   | -9.5        | 0.0    | 39.9         | 32.4       |
|                                            | REND. MÉDIO | 32 547     | 32 825     | 32 825    | 0.9         | 0.0    | --           | --         |
| MINAS GERAIS                               | ÁREA I      | 11 915     | 11 510     | 11 510    | -3.4        | 0.0    | 20.3         | 19.2       |
|                                            | ÁREA II     | 11 915     | 11 510     | 11 510    | -3.4        | 0.0    | 20.3         | 19.2       |
|                                            | PRODUÇÃO    | 403 335    | 391 426    | 391 426   | -3.0        | 0.0    | 23.1         | 20.1       |
|                                            | REND. MÉDIO | 33 851     | 34 007     | 34 007    | 0.5         | 0.0    | --           | --         |
| ESPÍRITO SANTO                             | ÁREA I      | 276        | 265        | 265       | -4.0        | 0.0    | 0.5          | 0.4        |
|                                            | ÁREA II     | 276        | 265        | 265       | -4.0        | 0.0    | 0.5          | 0.4        |
|                                            | PRODUÇÃO    | 6 685      | 6 596      | 6 596     | -1.3        | 0.0    | 0.4          | 0.3        |
|                                            | REND. MÉDIO | 24 221     | 24 891     | 24 891    | 2.8         | 0.0    | --           | --         |
| SÃO PAULO                                  | ÁREA I      | 9 200      | 7 415      | 7 415     | -19.4       | 0.0    | 15.7         | 12.4       |
|                                            | ÁREA II     | 9 200      | 7 415      | 7 415     | -19.4       | 0.0    | 15.7         | 12.4       |
|                                            | PRODUÇÃO    | 286 200    | 231 891    | 231 891   | -19.0       | 0.0    | 16.4         | 11.9       |
|                                            | REND. MÉDIO | 31 109     | 31 273     | 31 273    | 0.5         | 0.0    | --           | --         |
| <b>SUL</b>                                 | ÁREA I      | 34 635     | 38 101     | 37 851    | 9.3         | -0.7   | 59.0         | 63.2       |
|                                            | ÁREA II     | 34 614     | 38 096     | 37 846    | 9.3         | -0.7   | 59.0         | 63.2       |
|                                            | PRODUÇÃO    | 937 908    | 1 202 827  | 1 195 527 | 27.5        | -0.6   | 53.7         | 61.4       |
|                                            | REND. MÉDIO | 27 096     | 31 574     | 31 589    | 16.6        | 0.0    | --           | --         |
| PARANÁ                                     | ÁREA I      | 14 700     | 17 500     | 17 500    | 19.0        | 0.0    | 25.1         | 29.2       |
|                                            | ÁREA II     | 14 700     | 17 500     | 17 500    | 19.0        | 0.0    | 25.1         | 29.2       |
|                                            | PRODUÇÃO    | 393 700    | 584 200    | 584 200   | 48.4        | 0.0    | 22.6         | 30.0       |
|                                            | REND. MÉDIO | 26 782     | 33 383     | 33 383    | 24.6        | 0.0    | --           | --         |
| SANTA CATARINA                             | ÁREA I      | 4 900      | 4 588      | 4 588     | -6.4        | 0.0    | 8.4          | 7.7        |
|                                            | ÁREA II     | 4 899      | 4 588      | 4 588     | -6.3        | 0.0    | 8.4          | 7.7        |
|                                            | PRODUÇÃO    | 152 555    | 147 676    | 147 676   | -3.2        | 0.0    | 8.7          | 7.6        |
|                                            | REND. MÉDIO | 31 140     | 32 187     | 32 187    | 3.4         | 0.0    | --           | --         |

**BATATA-INGLESA 1ª safra**

**Dezembro 2025**

| GRANDES REGIÕES E<br>UNIDADES DA FEDERAÇÃO | VARIÁVEL    | SAFRA 2024 | SAFRA 2025 |          | VARIÇÃO (%) |        | PARTICIPAÇÃO |            |
|--------------------------------------------|-------------|------------|------------|----------|-------------|--------|--------------|------------|
|                                            |             |            | NOVEMBRO   | DEZEMBRO | ANUAL       | MENSAL | SAFRA 2024   | SAFRA 2025 |
| RIO GRANDE DO SUL                          | ÁREA I      | 15 035     | 16 013     | 15 763   | 4.8         | -1.6   | 25.6         | 26.3       |
|                                            | ÁREA II     | 15 015     | 16 008     | 15 758   | 4.9         | -1.6   | 25.6         | 26.3       |
|                                            | PRODUÇÃO    | 391 653    | 470 951    | 463 651  | 18.4        | -1.6   | 22.4         | 23.8       |
|                                            | REND. MÉDIO | 26 084     | 29 420     | 29 423   | 12.8        | 0.0    | --           | --         |
| CENTRO-OESTE                               | ÁREA I      | -          | 240        | 240      | inf         | 0.0    | -            | 0.4        |
|                                            | ÁREA II     | -          | 240        | 240      | inf         | 0.0    | -            | 0.4        |
|                                            | PRODUÇÃO    | -          | 8 400      | 8 400    | inf         | 0.0    | -            | 0.4        |
|                                            | REND. MÉDIO | -          | 35 000     | 35 000   | inf         | 0.0    | --           | --         |
| GOIÁS                                      | ÁREA I      | -          | 240        | 240      | inf         | 0.0    | -            | 0.4        |
|                                            | ÁREA II     | -          | 240        | 240      | inf         | 0.0    | -            | 0.4        |
|                                            | PRODUÇÃO    | -          | 8 400      | 8 400    | inf         | 0.0    | -            | 0.4        |
|                                            | REND. MÉDIO | -          | 35 000     | 35 000   | inf         | 0.0    | --           | --         |

Nota - Área (ha), Produção (t) e Rendimento Médio (kg/ha).

Para as Unidades da Federação que, por força do calendário agrícola, ainda não dispõem das estimativas iniciais, os dados correspondem a uma projeção obtida a partir das informações de anos anteriores.

ÁREA I é a área plantada.

ÁREA II é a área colhida ou a ser colhida.

Fonte: IBGE, Diretoria de Pesquisas, Coordenação de Estatísticas Agropecuárias, Levantamento Sistemático da Produção Agrícola, Dezembro/2025.

**BATATA-INGLESA 2ª safra**

**Dezembro 2025**

| GRANDES REGIÕES E<br>UNIDADES DA FEDERAÇÃO | VARIÁVEL    | SAFRA 2024 | SAFRA 2025 |           | VARIACÃO (%) |        | PARTICIPACÃO |            |
|--------------------------------------------|-------------|------------|------------|-----------|--------------|--------|--------------|------------|
|                                            |             |            | NOVEMBRO   | DEZEMBRO  | ANUAL        | MENSAL | SAFRA 2024   | SAFRA 2025 |
| <b>TOTAL</b>                               | ÁREA I      | 46 263     | 45 449     | 45 449    | -1.8         | 0.0    | 100.0        | 100.0      |
|                                            | ÁREA II     | 46 186     | 45 449     | 45 449    | -1.6         | 0.0    | 100.0        | 100.0      |
|                                            | PRODUÇÃO    | 1 527 003  | 1 524 942  | 1 525 895 | -0.1         | 0.1    | 100.0        | 100.0      |
|                                            | REND. MÉDIO | 33 062     | 33 553     | 33 574    | 1.5          | 0.1    | --           | --         |
| <b>NORDESTE</b>                            | ÁREA I      | 2 650      | 2 650      | 2 650     | 0.0          | 0.0    | 5.7          | 5.8        |
|                                            | ÁREA II     | 2 650      | 2 650      | 2 650     | 0.0          | 0.0    | 5.7          | 5.8        |
|                                            | PRODUÇÃO    | 111 332    | 113 110    | 113 110   | 1.6          | 0.0    | 7.3          | 7.4        |
|                                            | REND. MÉDIO | 42 012     | 42 683     | 42 683    | 1.6          | 0.0    | --           | --         |
| BAHIA                                      | ÁREA I      | 2 650      | 2 650      | 2 650     | 0.0          | 0.0    | 5.7          | 5.8        |
|                                            | ÁREA II     | 2 650      | 2 650      | 2 650     | 0.0          | 0.0    | 5.7          | 5.8        |
|                                            | PRODUÇÃO    | 111 332    | 113 110    | 113 110   | 1.6          | 0.0    | 7.3          | 7.4        |
|                                            | REND. MÉDIO | 42 012     | 42 683     | 42 683    | 1.6          | 0.0    | --           | --         |
| <b>SUDESTE</b>                             | ÁREA I      | 29 514     | 28 402     | 28 418    | -3.7         | 0.1    | 63.8         | 62.5       |
|                                            | ÁREA II     | 29 514     | 28 402     | 28 418    | -3.7         | 0.1    | 63.9         | 62.5       |
|                                            | PRODUÇÃO    | 1 057 478  | 1 007 618  | 1 007 611 | -4.7         | -0.0   | 69.3         | 66.0       |
|                                            | REND. MÉDIO | 35 830     | 35 477     | 35 457    | -1.0         | -0.1   | --           | --         |
| MINAS GERAIS                               | ÁREA I      | 16 078     | 16 519     | 16 569    | 3.1          | 0.3    | 34.8         | 36.5       |
|                                            | ÁREA II     | 16 078     | 16 519     | 16 569    | 3.1          | 0.3    | 34.8         | 36.5       |
|                                            | PRODUÇÃO    | 592 530    | 604 417    | 606 017   | 2.3          | 0.3    | 38.8         | 39.7       |
|                                            | REND. MÉDIO | 36 853     | 36 589     | 36 575    | -0.8         | -0.0   | --           | --         |
| ESPÍRITO SANTO                             | ÁREA I      | 36         | 41         | 41        | 13.9         | 0.0    | 0.1          | 0.1        |
|                                            | ÁREA II     | 36         | 41         | 41        | 13.9         | 0.0    | 0.1          | 0.1        |
|                                            | PRODUÇÃO    | 948        | 1 098      | 1 098     | 15.8         | 0.0    | 0.1          | 0.1        |
|                                            | REND. MÉDIO | 26 333     | 26 780     | 26 780    | 1.7          | 0.0    | --           | --         |
| SÃO PAULO                                  | ÁREA I      | 13 400     | 11 842     | 11 808    | -11.9        | -0.3   | 29.0         | 26.0       |
|                                            | ÁREA II     | 13 400     | 11 842     | 11 808    | -11.9        | -0.3   | 29.0         | 26.0       |
|                                            | PRODUÇÃO    | 464 000    | 402 103    | 400 496   | -13.7        | -0.4   | 30.4         | 26.2       |
|                                            | REND. MÉDIO | 34 627     | 33 956     | 33 917    | -2.1         | -0.1   | --           | --         |
| <b>SUL</b>                                 | ÁREA I      | 13 999     | 14 117     | 14 101    | 0.7          | -0.1   | 30.3         | 31.0       |
|                                            | ÁREA II     | 13 922     | 14 117     | 14 101    | 1.3          | -0.1   | 30.1         | 31.0       |
|                                            | PRODUÇÃO    | 353 974    | 393 526    | 394 486   | 11.4         | 0.2    | 23.2         | 25.9       |
|                                            | REND. MÉDIO | 25 426     | 27 876     | 27 976    | 10.0         | 0.4    | --           | --         |
| PARANÁ                                     | ÁREA I      | 10 400     | 10 500     | 10 500    | 1.0          | 0.0    | 22.5         | 23.1       |
|                                            | ÁREA II     | 10 400     | 10 500     | 10 500    | 1.0          | 0.0    | 22.5         | 23.1       |
|                                            | PRODUÇÃO    | 286 000    | 309 200    | 309 200   | 8.1          | 0.0    | 18.7         | 20.3       |
|                                            | REND. MÉDIO | 27 500     | 29 448     | 29 448    | 7.1          | 0.0    | --           | --         |
| SANTA CATARINA                             | ÁREA I      | 792        | 735        | 735       | -7.2         | 0.0    | 1.7          | 1.6        |
|                                            | ÁREA II     | 792        | 735        | 735       | -7.2         | 0.0    | 1.7          | 1.6        |
|                                            | PRODUÇÃO    | 15 471     | 16 235     | 16 235    | 4.9          | 0.0    | 1.0          | 1.1        |
|                                            | REND. MÉDIO | 19 534     | 22 088     | 22 088    | 13.1         | 0.0    | --           | --         |
| RIO GRANDE DO SUL                          | ÁREA I      | 2 807      | 2 882      | 2 866     | 2.1          | -0.6   | 6.1          | 6.3        |
|                                            | ÁREA II     | 2 730      | 2 882      | 2 866     | 5.0          | -0.6   | 5.9          | 6.3        |
|                                            | PRODUÇÃO    | 52 503     | 68 091     | 69 051    | 31.5         | 1.4    | 3.4          | 4.5        |
|                                            | REND. MÉDIO | 19 232     | 23 626     | 24 093    | 25.3         | 2.0    | --           | --         |

**BATATA-INGLESA 2ª safra**

**Dezembro 2025**

| GRANDES REGIÕES E<br>UNIDADES DA FEDERAÇÃO | VARIÁVEL    | SAFRA 2024 | SAFRA 2025 |          | VARIÇÃO (%) |        | PARTICIPAÇÃO |            |
|--------------------------------------------|-------------|------------|------------|----------|-------------|--------|--------------|------------|
|                                            |             |            | NOVEMBRO   | DEZEMBRO | ANUAL       | MENSAL | SAFRA 2024   | SAFRA 2025 |
| CENTRO-OESTE                               | ÁREA I      | 100        | 280        | 280      | 180.0       | 0.0    | 0.2          | 0.6        |
|                                            | ÁREA II     | 100        | 280        | 280      | 180.0       | 0.0    | 0.2          | 0.6        |
|                                            | PRODUÇÃO    | 4 219      | 10 688     | 10 688   | 153.3       | 0.0    | 0.3          | 0.7        |
|                                            | REND. MÉDIO | 42 190     | 38 171     | 38 171   | -9.5        | 0.0    | --           | --         |
| GOIÁS                                      | ÁREA I      | -          | 180        | 180      | inf         | 0.0    | -            | 0.4        |
|                                            | ÁREA II     | -          | 180        | 180      | inf         | 0.0    | -            | 0.4        |
|                                            | PRODUÇÃO    | -          | 6 480      | 6 480    | inf         | 0.0    | -            | 0.4        |
|                                            | REND. MÉDIO | -          | 36 000     | 36 000   | inf         | 0.0    | --           | --         |
| DISTRITO FEDERAL                           | ÁREA I      | 100        | 100        | 100      | 0.0         | 0.0    | 0.2          | 0.2        |
|                                            | ÁREA II     | 100        | 100        | 100      | 0.0         | 0.0    | 0.2          | 0.2        |
|                                            | PRODUÇÃO    | 4 219      | 4 208      | 4 208    | -0.3        | 0.0    | 0.3          | 0.3        |
|                                            | REND. MÉDIO | 42 190     | 42 080     | 42 080   | -0.3        | 0.0    | --           | --         |

Nota - Área (ha), Produção (t) e Rendimento Médio (kg/ha).

Para as Unidades da Federação que, por força do calendário agrícola, ainda não dispõem das estimativas iniciais, os dados correspondem a uma projeção obtida a partir das informações de anos anteriores.

ÁREA I é a área plantada.

ÁREA II é a área colhida ou a ser colhida.

Fonte: IBGE, Diretoria de Pesquisas, Coordenação de Estatísticas Agropecuárias, Levantamento Sistemático da Produção Agrícola, Dezembro/2025.

**BATATA-INGLESA 3ª safra**

**Dezembro 2025**

| GRANDES REGIÕES E<br>UNIDADES DA FEDERAÇÃO | VARIÁVEL    | SAFRA 2024 | SAFRA 2025 |           | VARIAÇÃO (%) |        | PARTICIPAÇÃO |            |
|--------------------------------------------|-------------|------------|------------|-----------|--------------|--------|--------------|------------|
|                                            |             |            | NOVEMBRO   | DEZEMBRO  | ANUAL        | MENSAL | SAFRA 2024   | SAFRA 2025 |
| <b>TOTAL</b>                               | ÁREA I      | 33 389     | 26 451     | 29 091    | -12.9        | 10.0   | 100.0        | 100.0      |
|                                            | ÁREA II     | 33 389     | 26 451     | 29 091    | -12.9        | 10.0   | 100.0        | 100.0      |
|                                            | PRODUÇÃO    | 1 235 346  | 1 024 351  | 1 105 002 | -10.6        | 7.9    | 100.0        | 100.0      |
|                                            | REND. MÉDIO | 36 999     | 38 726     | 37 984    | 2.7          | -1.9   | --           | --         |
| <b>NORDESTE</b>                            | ÁREA I      | 2 650      | 2 650      | 2 650     | 0.0          | 0.0    | 7.9          | 9.1        |
|                                            | ÁREA II     | 2 650      | 2 650      | 2 650     | 0.0          | 0.0    | 7.9          | 9.1        |
|                                            | PRODUÇÃO    | 111 923    | 113 897    | 113 897   | 1.8          | 0.0    | 9.1          | 10.3       |
|                                            | REND. MÉDIO | 42 235     | 42 980     | 42 980    | 1.8          | 0.0    | --           | --         |
| BAHIA                                      | ÁREA I      | 2 650      | 2 650      | 2 650     | 0.0          | 0.0    | 7.9          | 9.1        |
|                                            | ÁREA II     | 2 650      | 2 650      | 2 650     | 0.0          | 0.0    | 7.9          | 9.1        |
|                                            | PRODUÇÃO    | 111 923    | 113 897    | 113 897   | 1.8          | 0.0    | 9.1          | 10.3       |
|                                            | REND. MÉDIO | 42 235     | 42 980     | 42 980    | 1.8          | 0.0    | --           | --         |
| <b>SUDESTE</b>                             | ÁREA I      | 24 489     | 17 906     | 20 546    | -16.1        | 14.7   | 73.3         | 70.6       |
|                                            | ÁREA II     | 24 489     | 17 906     | 20 546    | -16.1        | 14.7   | 73.3         | 70.6       |
|                                            | PRODUÇÃO    | 865 420    | 669 008    | 749 659   | -13.4        | 12.1   | 70.1         | 67.8       |
|                                            | REND. MÉDIO | 35 339     | 37 362     | 36 487    | 3.2          | -2.3   | --           | --         |
| MINAS GERAIS                               | ÁREA I      | 11 389     | 10 343     | 12 989    | 14.0         | 25.6   | 34.1         | 44.6       |
|                                            | ÁREA II     | 11 389     | 10 343     | 12 989    | 14.0         | 25.6   | 34.1         | 44.6       |
|                                            | PRODUÇÃO    | 437 220    | 406 490    | 488 771   | 11.8         | 20.2   | 35.4         | 44.2       |
|                                            | REND. MÉDIO | 38 390     | 39 301     | 37 630    | -2.0         | -4.3   | --           | --         |
| SÃO PAULO                                  | ÁREA I      | 13 100     | 7 563      | 7 557     | -42.3        | -0.1   | 39.2         | 26.0       |
|                                            | ÁREA II     | 13 100     | 7 563      | 7 557     | -42.3        | -0.1   | 39.2         | 26.0       |
|                                            | PRODUÇÃO    | 428 200    | 262 518    | 260 888   | -39.1        | -0.6   | 34.7         | 23.6       |
|                                            | REND. MÉDIO | 32 687     | 34 711     | 34 523    | 5.6          | -0.5   | --           | --         |
| <b>CENTRO-OESTE</b>                        | ÁREA I      | 6 250      | 5 895      | 5 895     | -5.7         | 0.0    | 18.7         | 20.3       |
|                                            | ÁREA II     | 6 250      | 5 895      | 5 895     | -5.7         | 0.0    | 18.7         | 20.3       |
|                                            | PRODUÇÃO    | 258 003    | 241 446    | 241 446   | -6.4         | 0.0    | 20.9         | 21.9       |
|                                            | REND. MÉDIO | 41 280     | 40 958     | 40 958    | -0.8         | 0.0    | --           | --         |
| GOIÁS                                      | ÁREA I      | 6 250      | 5 895      | 5 895     | -5.7         | 0.0    | 18.7         | 20.3       |
|                                            | ÁREA II     | 6 250      | 5 895      | 5 895     | -5.7         | 0.0    | 18.7         | 20.3       |
|                                            | PRODUÇÃO    | 258 003    | 241 446    | 241 446   | -6.4         | 0.0    | 20.9         | 21.9       |
|                                            | REND. MÉDIO | 41 280     | 40 958     | 40 958    | -0.8         | 0.0    | --           | --         |

Nota - Área (ha), Produção (t) e Rendimento Médio (kg/ha).

Para as Unidades da Federação que, por força do calendário agrícola, ainda não dispõem das estimativas iniciais, os dados correspondem a uma projeção obtida a partir das informações de anos anteriores.

ÁREA I é a área plantada.

ÁREA II é a área colhida ou a ser colhida.

Fonte: IBGE, Diretoria de Pesquisas, Coordenação de Estatísticas Agropecuárias, Levantamento Sistemático da Produção Agrícola, Dezembro/2025.

**CACAU (em amêndoa)**

**Dezembro 2025**

| GRANDES REGIÕES E<br>UNIDADES DA FEDERAÇÃO | VARIÁVEL    | SAFRA 2024 | SAFRA 2025 |          | VARIÇÃO (%) |        | PARTICIPAÇÃO |            |
|--------------------------------------------|-------------|------------|------------|----------|-------------|--------|--------------|------------|
|                                            |             |            | NOVEMBRO   | DEZEMBRO | ANUAL       | MENSAL | SAFRA 2024   | SAFRA 2025 |
| <b>TOTAL</b>                               | ÁREA I      | 633 699    | 643 819    | 644 273  | 1.7         | 0.1    | 100.0        | 100.0      |
|                                            | ÁREA II     | 632 466    | 643 706    | 644 253  | 1.9         | 0.1    | 100.0        | 100.0      |
|                                            | PRODUÇÃO    | 287 784    | 294 528    | 294 842  | 2.5         | 0.1    | 100.0        | 100.0      |
|                                            | REND. MÉDIO | 455        | 458        | 458      | 0.7         | 0.0    | --           | --         |
| <b>NORTE</b>                               | ÁREA I      | 172 495    | 178 374    | 178 828  | 3.7         | 0.3    | 27.2         | 27.8       |
|                                            | ÁREA II     | 171 262    | 178 267    | 178 811  | 4.4         | 0.3    | 27.1         | 27.8       |
|                                            | PRODUÇÃO    | 164 070    | 162 737    | 162 681  | -0.8        | -0.0   | 57.0         | 55.2       |
|                                            | REND. MÉDIO | 958        | 913        | 910      | -5.0        | -0.3   | --           | --         |
| RONDÔNIA                                   | ÁREA I      | 6 951      | 6 412      | 6 427    | -7.5        | 0.2    | 1.1          | 1.0        |
|                                            | ÁREA II     | 6 935      | 6 407      | 6 422    | -7.4        | 0.2    | 1.1          | 1.0        |
|                                            | PRODUÇÃO    | 8 677      | 8 114      | 7 813    | -10.0       | -3.7   | 3.0          | 2.6        |
|                                            | REND. MÉDIO | 1 251      | 1 266      | 1 217    | -2.7        | -3.9   | --           | --         |
| AMAZONAS                                   | ÁREA I      | 1 254      | 1 355      | 1 495    | 19.2        | 10.3   | 0.2          | 0.2        |
|                                            | ÁREA II     | 1 252      | 1 353      | 1 483    | 18.5        | 9.6    | 0.2          | 0.2        |
|                                            | PRODUÇÃO    | 743        | 799        | 848      | 14.1        | 6.1    | 0.3          | 0.3        |
|                                            | REND. MÉDIO | 593        | 591        | 572      | -3.5        | -3.2   | --           | --         |
| RORAIMA                                    | ÁREA I      | 272        | 192        | 192      | -29.4       | 0.0    | 0.0          | 0.0        |
|                                            | ÁREA II     | 272        | 192        | 192      | -29.4       | 0.0    | 0.0          | 0.0        |
|                                            | PRODUÇÃO    | 662        | 156        | 156      | -76.4       | 0.0    | 0.2          | 0.1        |
|                                            | REND. MÉDIO | 2 434      | 812        | 812      | -66.6       | 0.0    | --           | --         |
| PARÁ                                       | ÁREA I      | 164 018    | 170 323    | 170 622  | 4.0         | 0.2    | 25.9         | 26.5       |
|                                            | ÁREA II     | 162 803    | 170 223    | 170 622  | 4.8         | 0.2    | 25.7         | 26.5       |
|                                            | PRODUÇÃO    | 153 988    | 153 392    | 153 588  | -0.3        | 0.1    | 53.5         | 52.1       |
|                                            | REND. MÉDIO | 946        | 901        | 900      | -4.9        | -0.1   | --           | --         |
| TOCANTINS                                  | ÁREA I      | -          | 92         | 92       | inf         | 0.0    | -            | 0.0        |
|                                            | ÁREA II     | -          | 92         | 92       | inf         | 0.0    | -            | 0.0        |
|                                            | PRODUÇÃO    | -          | 276        | 276      | inf         | 0.0    | -            | 0.1        |
|                                            | REND. MÉDIO | -          | 3 000      | 3 000    | inf         | 0.0    | --           | --         |
| <b>NORDESTE</b>                            | ÁREA I      | 445 050    | 449 100    | 449 100  | 0.9         | 0.0    | 70.2         | 69.7       |
|                                            | ÁREA II     | 445 050    | 449 100    | 449 100  | 0.9         | 0.0    | 70.4         | 69.7       |
|                                            | PRODUÇÃO    | 111 288    | 119 063    | 119 063  | 7.0         | 0.0    | 38.7         | 40.4       |
|                                            | REND. MÉDIO | 250        | 265        | 265      | 6.0         | 0.0    | --           | --         |
| BAHIA                                      | ÁREA I      | 445 050    | 449 100    | 449 100  | 0.9         | 0.0    | 70.2         | 69.7       |
|                                            | ÁREA II     | 445 050    | 449 100    | 449 100  | 0.9         | 0.0    | 70.4         | 69.7       |
|                                            | PRODUÇÃO    | 111 288    | 119 063    | 119 063  | 7.0         | 0.0    | 38.7         | 40.4       |
|                                            | REND. MÉDIO | 250        | 265        | 265      | 6.0         | 0.0    | --           | --         |
| <b>SUDESTE</b>                             | ÁREA I      | 15 925     | 16 091     | 16 091   | 1.0         | 0.0    | 2.5          | 2.5        |
|                                            | ÁREA II     | 15 925     | 16 085     | 16 088   | 1.0         | 0.0    | 2.5          | 2.5        |
|                                            | PRODUÇÃO    | 12 271     | 12 528     | 12 898   | 5.1         | 3.0    | 4.3          | 4.4        |
|                                            | REND. MÉDIO | 771        | 779        | 802      | 4.0         | 3.0    | --           | --         |
| MINAS GERAIS                               | ÁREA I      | 141        | -          | -        | -100.0      | -      | 0.0          | -          |
|                                            | ÁREA II     | 141        | -          | -        | -100.0      | -      | 0.0          | -          |
|                                            | PRODUÇÃO    | 107        | -          | -        | -100.0      | -      | 0.0          | -          |
|                                            | REND. MÉDIO | 759        | -          | -        | -100.0      | -      | --           | --         |

**CACAU (em amêndoa)**

**Dezembro 2025**

| GRANDES REGIÕES E<br>UNIDADES DA FEDERAÇÃO | VARIÁVEL    | SAFRA 2024 | SAFRA 2025 |          | VARIÇÃO (%) |        | PARTICIPAÇÃO |            |
|--------------------------------------------|-------------|------------|------------|----------|-------------|--------|--------------|------------|
|                                            |             |            | NOVEMBRO   | DEZEMBRO | ANUAL       | MENSAL | SAFRA 2024   | SAFRA 2025 |
| ESPÍRITO SANTO                             | ÁREA I      | 15 784     | 16 091     | 16 091   | 1.9         | 0.0    | 2.5          | 2.5        |
|                                            | ÁREA II     | 15 784     | 16 085     | 16 088   | 1.9         | 0.0    | 2.5          | 2.5        |
|                                            | PRODUÇÃO    | 12 164     | 12 528     | 12 898   | 6.0         | 3.0    | 4.2          | 4.4        |
|                                            | REND. MÉDIO | 771        | 779        | 802      | 4.0         | 3.0    | --           | --         |
| CENTRO-OESTE                               | ÁREA I      | 229        | 254        | 254      | 10.9        | 0.0    | 0.0          | 0.0        |
|                                            | ÁREA II     | 229        | 254        | 254      | 10.9        | 0.0    | 0.0          | 0.0        |
|                                            | PRODUÇÃO    | 155        | 200        | 200      | 29.0        | 0.0    | 0.1          | 0.1        |
|                                            | REND. MÉDIO | 677        | 787        | 787      | 16.2        | 0.0    | --           | --         |
| MATO GROSSO                                | ÁREA I      | 229        | 254        | 254      | 10.9        | 0.0    | 0.0          | 0.0        |
|                                            | ÁREA II     | 229        | 254        | 254      | 10.9        | 0.0    | 0.0          | 0.0        |
|                                            | PRODUÇÃO    | 155        | 200        | 200      | 29.0        | 0.0    | 0.1          | 0.1        |
|                                            | REND. MÉDIO | 677        | 787        | 787      | 16.2        | 0.0    | --           | --         |

Nota - Área (ha), Produção (t) e Rendimento Médio (kg/ha).

Para as Unidades da Federação que, por força do calendário agrícola, ainda não dispõem das estimativas iniciais, os dados correspondem a uma projeção obtida a partir das informações de anos anteriores.

ÁREA I é a área plantada.

ÁREA II é a área colhida ou a ser colhida.

Fonte: IBGE, Diretoria de Pesquisas, Coordenação de Estatísticas Agropecuárias, Levantamento Sistemático da Produção Agrícola, Dezembro/2025.

**CAFÉ (em grão) - TOTAL**

**Dezembro 2025**

| GRANDES REGIÕES E<br>UNIDADES DA FEDERAÇÃO | VARIÁVEL    | SAFRA 2024 | SAFRA 2025 |           | VARIÇÃO (%) |        | PARTICIPAÇÃO |            |
|--------------------------------------------|-------------|------------|------------|-----------|-------------|--------|--------------|------------|
|                                            |             |            | NOVEMBRO   | DEZEMBRO  | ANUAL       | MENSAL | SAFRA 2024   | SAFRA 2025 |
| <b>TOTAL</b>                               | ÁREA I      | 1 958 072  | 1 957 286  | 1 953 383 | -0.2        | -0.2   | 100.0        | 100.0      |
|                                            | ÁREA II     | 1 955 136  | 1 953 648  | 1 949 615 | -0.3        | -0.2   | 100.0        | 100.0      |
|                                            | PRODUÇÃO    | 3 425 399  | 3 432 306  | 3 452 409 | 0.8         | 0.6    | 100.0        | 100.0      |
|                                            | REND. MÉDIO | 1 752      | 1 757      | 1 771     | 1.1         | 0.8    | --           | --         |
| <b>NORTE</b>                               | ÁREA I      | 50 167     | 53 332     | 53 303    | 6.3         | -0.1   | 2.6          | 2.7        |
|                                            | ÁREA II     | 50 070     | 53 205     | 53 176    | 6.2         | -0.1   | 2.6          | 2.7        |
|                                            | PRODUÇÃO    | 174 317    | 174 861    | 174 918   | 0.3         | 0.0    | 5.1          | 5.1        |
|                                            | REND. MÉDIO | 3 481      | 3 287      | 3 289     | -5.5        | 0.1    | --           | --         |
| RONDÔNIA                                   | ÁREA I      | 48 267     | 49 617     | 49 535    | 2.6         | -0.2   | 2.5          | 2.5        |
|                                            | ÁREA II     | 48 186     | 49 535     | 49 453    | 2.6         | -0.2   | 2.5          | 2.5        |
|                                            | PRODUÇÃO    | 170 235    | 165 766    | 165 744   | -2.6        | -0.0   | 5.0          | 4.8        |
|                                            | REND. MÉDIO | 3 533      | 3 346      | 3 352     | -5.1        | 0.2    | --           | --         |
| ACRE                                       | ÁREA I      | 1 115      | 1 921      | 1 931     | 73.2        | 0.5    | 0.1          | 0.1        |
|                                            | ÁREA II     | 1 115      | 1 916      | 1 926     | 72.7        | 0.5    | 0.1          | 0.1        |
|                                            | PRODUÇÃO    | 3 079      | 6 581      | 6 632     | 115.4       | 0.8    | 0.1          | 0.2        |
|                                            | REND. MÉDIO | 2 761      | 3 435      | 3 443     | 24.7        | 0.2    | --           | --         |
| AMAZONAS                                   | ÁREA I      | 638        | 1 636      | 1 679     | 163.2       | 2.6    | 0.0          | 0.1        |
|                                            | ÁREA II     | 637        | 1 596      | 1 639     | 157.3       | 2.7    | 0.0          | 0.1        |
|                                            | PRODUÇÃO    | 897        | 2 380      | 2 408     | 168.5       | 1.2    | 0.0          | 0.1        |
|                                            | REND. MÉDIO | 1 408      | 1 491      | 1 469     | 4.3         | -1.5   | --           | --         |
| PARÁ                                       | ÁREA I      | 147        | 158        | 158       | 7.5         | 0.0    | 0.0          | 0.0        |
|                                            | ÁREA II     | 132        | 158        | 158       | 19.7        | 0.0    | 0.0          | 0.0        |
|                                            | PRODUÇÃO    | 106        | 134        | 134       | 26.4        | 0.0    | 0.0          | 0.0        |
|                                            | REND. MÉDIO | 803        | 848        | 848       | 5.6         | 0.0    | --           | --         |
| <b>NORDESTE</b>                            | ÁREA I      | 132 267    | 130 274    | 130 274   | -1.5        | 0.0    | 6.8          | 6.7        |
|                                            | ÁREA II     | 132 255    | 130 261    | 130 261   | -1.5        | 0.0    | 6.8          | 6.7        |
|                                            | PRODUÇÃO    | 249 891    | 262 613    | 262 614   | 5.1         | 0.0    | 7.3          | 7.6        |
|                                            | REND. MÉDIO | 1 889      | 2 016      | 2 016     | 6.7         | 0.0    | --           | --         |
| CEARÁ                                      | ÁREA I      | 1 285      | 1 299      | 1 299     | 1.1         | 0.0    | 0.1          | 0.1        |
|                                            | ÁREA II     | 1 283      | 1 299      | 1 299     | 1.2         | 0.0    | 0.1          | 0.1        |
|                                            | PRODUÇÃO    | 511        | 614        | 615       | 20.4        | 0.2    | 0.0          | 0.0        |
|                                            | REND. MÉDIO | 398        | 473        | 473       | 18.8        | 0.0    | --           | --         |
| PERNAMBUCO                                 | ÁREA I      | 982        | 975        | 975       | -0.7        | 0.0    | 0.1          | 0.0        |
|                                            | ÁREA II     | 972        | 962        | 962       | -1.0        | 0.0    | 0.0          | 0.0        |
|                                            | PRODUÇÃO    | 440        | 399        | 399       | -9.3        | 0.0    | 0.0          | 0.0        |
|                                            | REND. MÉDIO | 453        | 415        | 415       | -8.4        | 0.0    | --           | --         |
| BAHIA                                      | ÁREA I      | 130 000    | 128 000    | 128 000   | -1.5        | 0.0    | 6.6          | 6.6        |
|                                            | ÁREA II     | 130 000    | 128 000    | 128 000   | -1.5        | 0.0    | 6.6          | 6.6        |
|                                            | PRODUÇÃO    | 248 940    | 261 600    | 261 600   | 5.1         | 0.0    | 7.3          | 7.6        |
|                                            | REND. MÉDIO | 1 915      | 2 044      | 2 044     | 6.7         | 0.0    | --           | --         |
| <b>SUDESTE</b>                             | ÁREA I      | 1 734 052  | 1 729 344  | 1 727 755 | -0.4        | -0.1   | 88.6         | 88.4       |
|                                            | ÁREA II     | 1 731 235  | 1 725 852  | 1 724 133 | -0.4        | -0.1   | 88.5         | 88.4       |
|                                            | PRODUÇÃO    | 2 931 096  | 2 921 770  | 2 942 188 | 0.4         | 0.7    | 85.6         | 85.2       |
|                                            | REND. MÉDIO | 1 693      | 1 693      | 1 706     | 0.8         | 0.8    | --           | --         |
| MINAS GERAIS                               | ÁREA I      | 1 100 093  | 1 088 573  | 1 088 517 | -1.1        | -0.0   | 56.2         | 55.7       |
|                                            | ÁREA II     | 1 100 093  | 1 088 555  | 1 088 204 | -1.1        | -0.0   | 56.3         | 55.8       |
|                                            | PRODUÇÃO    | 1 687 329  | 1 568 927  | 1 563 964 | -7.3        | -0.3   | 49.3         | 45.3       |
|                                            | REND. MÉDIO | 1 534      | 1 441      | 1 437     | -6.3        | -0.3   | --           | --         |

**CAFÉ (em grão) - TOTAL**

**Dezembro 2025**

| GRANDES REGIÕES E UNIDADES DA FEDERAÇÃO | VARIÁVEL    | SAFRA 2024 | SAFRA 2025 |           | VARIÇÃO (%) |        | PARTICIPAÇÃO |            |
|-----------------------------------------|-------------|------------|------------|-----------|-------------|--------|--------------|------------|
|                                         |             |            | NOVEMBRO   | DEZEMBRO  | ANUAL       | MENSAL | SAFRA 2024   | SAFRA 2025 |
| ESPÍRITO SANTO                          | ÁREA I      | 425 168    | 429 605    | 428 087   | 0.7         | -0.4   | 21.7         | 21.9       |
|                                         | ÁREA II     | 425 018    | 429 435    | 428 067   | 0.7         | -0.3   | 21.7         | 22.0       |
|                                         | PRODUÇÃO    | 887 016    | 1 044 400  | 1 069 783 | 20.6        | 2.4    | 25.9         | 31.0       |
|                                         | REND. MÉDIO | 2 087      | 2 432      | 2 499     | 19.7        | 2.8    | --           | --         |
| RIO DE JANEIRO                          | ÁREA I      | 11 485     | 12 294     | 12 294    | 7.0         | 0.0    | 0.6          | 0.6        |
|                                         | ÁREA II     | 11 485     | 11 736     | 11 736    | 2.2         | 0.0    | 0.6          | 0.6        |
|                                         | PRODUÇÃO    | 19 516     | 23 886     | 23 884    | 22.4        | -0.0   | 0.6          | 0.7        |
|                                         | REND. MÉDIO | 1 699      | 2 035      | 2 035     | 19.8        | 0.0    | --           | --         |
| SÃO PAULO                               | ÁREA I      | 197 306    | 198 872    | 198 857   | 0.8         | -0.0   | 10.1         | 10.2       |
|                                         | ÁREA II     | 194 639    | 196 126    | 196 126   | 0.8         | 0.0    | 10.0         | 10.1       |
|                                         | PRODUÇÃO    | 337 235    | 284 557    | 284 557   | -15.6       | 0.0    | 9.8          | 8.2        |
|                                         | REND. MÉDIO | 1 733      | 1 451      | 1 451     | -16.3       | 0.0    | --           | --         |
| SUL                                     | ÁREA I      | 25 200     | 25 300     | 25 200    | 0.0         | -0.4   | 1.3          | 1.3        |
|                                         | ÁREA II     | 25 200     | 25 300     | 25 200    | 0.0         | -0.4   | 1.3          | 1.3        |
|                                         | PRODUÇÃO    | 40 400     | 44 700     | 44 800    | 10.9        | 0.2    | 1.2          | 1.3        |
|                                         | REND. MÉDIO | 1 603      | 1 767      | 1 778     | 10.9        | 0.6    | --           | --         |
| PARANÁ                                  | ÁREA I      | 25 200     | 25 300     | 25 200    | 0.0         | -0.4   | 1.3          | 1.3        |
|                                         | ÁREA II     | 25 200     | 25 300     | 25 200    | 0.0         | -0.4   | 1.3          | 1.3        |
|                                         | PRODUÇÃO    | 40 400     | 44 700     | 44 800    | 10.9        | 0.2    | 1.2          | 1.3        |
|                                         | REND. MÉDIO | 1 603      | 1 767      | 1 778     | 10.9        | 0.6    | --           | --         |
| CENTRO-OESTE                            | ÁREA I      | 16 386     | 19 036     | 16 851    | 2.8         | -11.5  | 0.8          | 0.9        |
|                                         | ÁREA II     | 16 376     | 19 030     | 16 845    | 2.9         | -11.5  | 0.8          | 0.9        |
|                                         | PRODUÇÃO    | 29 695     | 28 362     | 27 889    | -6.1        | -1.7   | 0.9          | 0.8        |
|                                         | REND. MÉDIO | 1 813      | 1 490      | 1 656     | -8.7        | 11.1   | --           | --         |
| MATO GROSSO DO SUL                      | ÁREA I      | 159        | 158        | 158       | -0.6        | 0.0    | 0.0          | 0.0        |
|                                         | ÁREA II     | 155        | 158        | 158       | 1.9         | 0.0    | 0.0          | 0.0        |
|                                         | PRODUÇÃO    | 77         | 99         | 99        | 28.6        | 0.0    | 0.0          | 0.0        |
|                                         | REND. MÉDIO | 497        | 627        | 627       | 26.2        | 0.0    | --           | --         |
| MATO GROSSO                             | ÁREA I      | 9 506      | 9 421      | 9 421     | -0.9        | 0.0    | 0.5          | 0.5        |
|                                         | ÁREA II     | 9 500      | 9 415      | 9 415     | -0.9        | 0.0    | 0.5          | 0.5        |
|                                         | PRODUÇÃO    | 11 762     | 10 059     | 10 059    | -14.5       | 0.0    | 0.3          | 0.3        |
|                                         | REND. MÉDIO | 1 238      | 1 068      | 1 068     | -13.7       | 0.0    | --           | --         |
| GOIÁS                                   | ÁREA I      | 6 304      | 9 040      | 6 855     | 8.7         | -24.2  | 0.3          | 0.4        |
|                                         | ÁREA II     | 6 304      | 9 040      | 6 855     | 8.7         | -24.2  | 0.3          | 0.4        |
|                                         | PRODUÇÃO    | 16 758     | 17 188     | 16 715    | -0.3        | -2.8   | 0.5          | 0.5        |
|                                         | REND. MÉDIO | 2 658      | 1 901      | 2 438     | -8.3        | 28.2   | --           | --         |
| DISTRITO FEDERAL                        | ÁREA I      | 417        | 417        | 417       | 0.0         | 0.0    | 0.0          | 0.0        |
|                                         | ÁREA II     | 417        | 417        | 417       | 0.0         | 0.0    | 0.0          | 0.0        |
|                                         | PRODUÇÃO    | 1 098      | 1 016      | 1 016     | -7.5        | 0.0    | 0.0          | 0.0        |
|                                         | REND. MÉDIO | 2 633      | 2 436      | 2 436     | -7.5        | 0.0    | --           | --         |

Nota - Área (ha), Produção (t) e Rendimento Médio (kg/ha).

Para as Unidades da Federação que, por força do calendário agrícola, ainda não dispõem das estimativas iniciais, os dados correspondem a uma projeção obtida a partir das informações de anos anteriores.

ÁREA I é a área plantada.

ÁREA II é a área colhida ou a ser colhida.

Fonte: IBGE, Diretoria de Pesquisas, Coordenação de Estatísticas Agropecuárias, Levantamento Sistemático da Produção Agrícola, Dezembro/2025.

**CAFÉ (em grão) - ARÁBICA**

**Dezembro 2025**

| GRANDES REGIÕES E UNIDADES DA FEDERAÇÃO | VARIÁVEL    | SAFRA 2024 | SAFRA 2025 |           | VARIÇÃO (%) |        | PARTICIPAÇÃO |            |
|-----------------------------------------|-------------|------------|------------|-----------|-------------|--------|--------------|------------|
|                                         |             |            | NOVEMBRO   | DEZEMBRO  | ANUAL       | MENSAL | SAFRA 2024   | SAFRA 2025 |
| <b>TOTAL</b>                            | ÁREA I      | 1 552 279  | 1 538 059  | 1 535 916 | -1.1        | -0.1   | 100.0        | 100.0      |
|                                         | ÁREA II     | 1 549 490  | 1 534 598  | 1 532 295 | -1.1        | -0.2   | 100.0        | 100.0      |
|                                         | PRODUÇÃO    | 2 401 279  | 2 191 690  | 2 193 735 | -8.6        | 0.1    | 100.0        | 100.0      |
|                                         | REND. MÉDIO | 1 550      | 1 428      | 1 432     | -7.6        | 0.3    | --           | --         |
| <b>NORDESTE</b>                         | ÁREA I      | 83 239     | 82 246     | 82 246    | -1.2        | 0.0    | 5.4          | 5.4        |
|                                         | ÁREA II     | 83 227     | 82 233     | 82 233    | -1.2        | 0.0    | 5.4          | 5.4        |
|                                         | PRODUÇÃO    | 104 976    | 89 796     | 89 797    | -14.5       | 0.0    | 4.4          | 4.1        |
|                                         | REND. MÉDIO | 1 261      | 1 092      | 1 092     | -13.4       | 0.0    | --           | --         |
| CEARÁ                                   | ÁREA I      | 1 257      | 1 271      | 1 271     | 1.1         | 0.0    | 0.1          | 0.1        |
|                                         | ÁREA II     | 1 255      | 1 271      | 1 271     | 1.3         | 0.0    | 0.1          | 0.1        |
|                                         | PRODUÇÃO    | 496        | 597        | 598       | 20.6        | 0.2    | 0.0          | 0.0        |
|                                         | REND. MÉDIO | 395        | 470        | 470       | 19.0        | 0.0    | --           | --         |
| PERNAMBUCO                              | ÁREA I      | 982        | 975        | 975       | -0.7        | 0.0    | 0.1          | 0.1        |
|                                         | ÁREA II     | 972        | 962        | 962       | -1.0        | 0.0    | 0.1          | 0.1        |
|                                         | PRODUÇÃO    | 440        | 399        | 399       | -9.3        | 0.0    | 0.0          | 0.0        |
|                                         | REND. MÉDIO | 453        | 415        | 415       | -8.4        | 0.0    | --           | --         |
| BAHIA                                   | ÁREA I      | 81 000     | 80 000     | 80 000    | -1.2        | 0.0    | 5.2          | 5.2        |
|                                         | ÁREA II     | 81 000     | 80 000     | 80 000    | -1.2        | 0.0    | 5.2          | 5.2        |
|                                         | PRODUÇÃO    | 104 040    | 88 800     | 88 800    | -14.6       | 0.0    | 4.3          | 4.0        |
|                                         | REND. MÉDIO | 1 284      | 1 110      | 1 110     | -13.6       | 0.0    | --           | --         |
| <b>SUDESTE</b>                          | ÁREA I      | 1 436 934  | 1 420 872  | 1 421 014 | -1.1        | 0.0    | 92.6         | 92.5       |
|                                         | ÁREA II     | 1 434 167  | 1 417 430  | 1 417 412 | -1.2        | -0.0   | 92.6         | 92.5       |
|                                         | PRODUÇÃO    | 2 237 945  | 2 038 856  | 2 041 273 | -8.8        | 0.1    | 93.2         | 93.1       |
|                                         | REND. MÉDIO | 1 560      | 1 438      | 1 440     | -7.7        | 0.1    | --           | --         |
| MINAS GERAIS                            | ÁREA I      | 1 089 738  | 1 077 877  | 1 078 044 | -1.1        | 0.0    | 70.2         | 70.2       |
|                                         | ÁREA II     | 1 089 738  | 1 077 859  | 1 077 731 | -1.1        | -0.0   | 70.3         | 70.3       |
|                                         | PRODUÇÃO    | 1 663 992  | 1 539 000  | 1 534 566 | -7.8        | -0.3   | 69.3         | 70.0       |
|                                         | REND. MÉDIO | 1 527      | 1 428      | 1 424     | -6.7        | -0.3   | --           | --         |
| ESPÍRITO SANTO                          | ÁREA I      | 138 485    | 131 930    | 131 920   | -4.7        | -0.0   | 8.9          | 8.6        |
|                                         | ÁREA II     | 138 385    | 131 810    | 131 920   | -4.7        | 0.1    | 8.9          | 8.6        |
|                                         | PRODUÇÃO    | 217 325    | 191 576    | 198 429   | -8.7        | 3.6    | 9.1          | 9.0        |
|                                         | REND. MÉDIO | 1 570      | 1 453      | 1 504     | -4.2        | 3.5    | --           | --         |
| RIO DE JANEIRO                          | ÁREA I      | 11 485     | 12 294     | 12 294    | 7.0         | 0.0    | 0.7          | 0.8        |
|                                         | ÁREA II     | 11 485     | 11 736     | 11 736    | 2.2         | 0.0    | 0.7          | 0.8        |
|                                         | PRODUÇÃO    | 19 516     | 23 886     | 23 884    | 22.4        | -0.0   | 0.8          | 1.1        |
|                                         | REND. MÉDIO | 1 699      | 2 035      | 2 035     | 19.8        | 0.0    | --           | --         |
| SÃO PAULO                               | ÁREA I      | 197 226    | 198 771    | 198 756   | 0.8         | -0.0   | 12.7         | 12.9       |
|                                         | ÁREA II     | 194 559    | 196 025    | 196 025   | 0.8         | 0.0    | 12.6         | 12.8       |
|                                         | PRODUÇÃO    | 337 112    | 284 394    | 284 394   | -15.6       | 0.0    | 14.0         | 13.0       |
|                                         | REND. MÉDIO | 1 733      | 1 451      | 1 451     | -16.3       | 0.0    | --           | --         |
| <b>SUL</b>                              | ÁREA I      | 25 200     | 25 300     | 25 200    | 0.0         | -0.4   | 1.6          | 1.6        |
|                                         | ÁREA II     | 25 200     | 25 300     | 25 200    | 0.0         | -0.4   | 1.6          | 1.6        |
|                                         | PRODUÇÃO    | 40 400     | 44 700     | 44 800    | 10.9        | 0.2    | 1.7          | 2.0        |
|                                         | REND. MÉDIO | 1 603      | 1 767      | 1 778     | 10.9        | 0.6    | --           | --         |
| PARANÁ                                  | ÁREA I      | 25 200     | 25 300     | 25 200    | 0.0         | -0.4   | 1.6          | 1.6        |
|                                         | ÁREA II     | 25 200     | 25 300     | 25 200    | 0.0         | -0.4   | 1.6          | 1.6        |
|                                         | PRODUÇÃO    | 40 400     | 44 700     | 44 800    | 10.9        | 0.2    | 1.7          | 2.0        |
|                                         | REND. MÉDIO | 1 603      | 1 767      | 1 778     | 10.9        | 0.6    | --           | --         |

**CAFÉ (em grão) - ARÁBICA**

**Dezembro 2025**

| GRANDES REGIÕES E<br>UNIDADES DA FEDERAÇÃO | VARIÁVEL    | SAFRA 2024 | SAFRA 2025 |          | VARIÇÃO (%) |        | PARTICIPAÇÃO |            |
|--------------------------------------------|-------------|------------|------------|----------|-------------|--------|--------------|------------|
|                                            |             |            | NOVEMBRO   | DEZEMBRO | ANUAL       | MENSAL | SAFRA 2024   | SAFRA 2025 |
| CENTRO-OESTE                               | ÁREA I      | 6 906      | 9 641      | 7 456    | 8.0         | -22.7  | 0.4          | 0.5        |
|                                            | ÁREA II     | 6 896      | 9 635      | 7 450    | 8.0         | -22.7  | 0.4          | 0.5        |
|                                            | PRODUÇÃO    | 17 958     | 18 338     | 17 865   | -0.5        | -2.6   | 0.7          | 0.8        |
|                                            | REND. MÉDIO | 2 604      | 1 903      | 2 398    | -7.9        | 26.0   | --           | --         |
| MATO GROSSO DO SUL                         | ÁREA I      | 159        | 158        | 158      | -0.6        | 0.0    | 0.0          | 0.0        |
|                                            | ÁREA II     | 155        | 158        | 158      | 1.9         | 0.0    | 0.0          | 0.0        |
|                                            | PRODUÇÃO    | 77         | 99         | 99       | 28.6        | 0.0    | 0.0          | 0.0        |
|                                            | REND. MÉDIO | 497        | 627        | 627      | 26.2        | 0.0    | --           | --         |
| MATO GROSSO                                | ÁREA I      | 26         | 26         | 26       | 0.0         | 0.0    | 0.0          | 0.0        |
|                                            | ÁREA II     | 20         | 20         | 20       | 0.0         | 0.0    | 0.0          | 0.0        |
|                                            | PRODUÇÃO    | 25         | 35         | 35       | 40.0        | 0.0    | 0.0          | 0.0        |
|                                            | REND. MÉDIO | 1 250      | 1 750      | 1 750    | 40.0        | 0.0    | --           | --         |
| GOIÁS                                      | ÁREA I      | 6 304      | 9 040      | 6 855    | 8.7         | -24.2  | 0.4          | 0.4        |
|                                            | ÁREA II     | 6 304      | 9 040      | 6 855    | 8.7         | -24.2  | 0.4          | 0.4        |
|                                            | PRODUÇÃO    | 16 758     | 17 188     | 16 715   | -0.3        | -2.8   | 0.7          | 0.8        |
|                                            | REND. MÉDIO | 2 658      | 1 901      | 2 438    | -8.3        | 28.2   | --           | --         |
| DISTRITO FEDERAL                           | ÁREA I      | 417        | 417        | 417      | 0.0         | 0.0    | 0.0          | 0.0        |
|                                            | ÁREA II     | 417        | 417        | 417      | 0.0         | 0.0    | 0.0          | 0.0        |
|                                            | PRODUÇÃO    | 1 098      | 1 016      | 1 016    | -7.5        | 0.0    | 0.0          | 0.0        |
|                                            | REND. MÉDIO | 2 633      | 2 436      | 2 436    | -7.5        | 0.0    | --           | --         |

Nota - Área (ha), Produção (t) e Rendimento Médio (kg/ha).

Para as Unidades da Federação que, por força do calendário agrícola, ainda não dispõem das estimativas iniciais, os dados correspondem a uma projeção obtida a partir das informações de anos anteriores.

ÁREA I é a área plantada.

ÁREA II é a área colhida ou a ser colhida.

Fonte: IBGE, Diretoria de Pesquisas, Coordenação de Estatísticas Agropecuárias, Levantamento Sistemático da Produção Agrícola, Dezembro/2025.

CAFÉ (em grão) - CANEPHORA

Dezembro 2025

| GRANDES REGIÕES E<br>UNIDADES DA FEDERAÇÃO | VARIÁVEL    | SAFRA 2024 | SAFRA 2025 |           | VARIÇÃO (%) |        | PARTICIPAÇÃO |            |
|--------------------------------------------|-------------|------------|------------|-----------|-------------|--------|--------------|------------|
|                                            |             |            | NOVEMBRO   | DEZEMBRO  | ANUAL       | MENSAL | SAFRA 2024   | SAFRA 2025 |
| <b>TOTAL</b>                               | ÁREA I      | 405 793    | 419 227    | 417 467   | 2.9         | -0.4   | 100.0        | 100.0      |
|                                            | ÁREA II     | 405 646    | 419 050    | 417 320   | 2.9         | -0.4   | 100.0        | 100.0      |
|                                            | PRODUÇÃO    | 1 024 120  | 1 240 616  | 1 258 674 | 22.9        | 1.5    | 100.0        | 100.0      |
|                                            | REND. MÉDIO | 2 525      | 2 961      | 3 016     | 19.4        | 1.9    | --           | --         |
| <b>NORTE</b>                               | ÁREA I      | 50 167     | 53 332     | 53 303    | 6.3         | -0.1   | 12.4         | 12.8       |
|                                            | ÁREA II     | 50 070     | 53 205     | 53 176    | 6.2         | -0.1   | 12.3         | 12.7       |
|                                            | PRODUÇÃO    | 174 317    | 174 861    | 174 918   | 0.3         | 0.0    | 17.0         | 13.9       |
|                                            | REND. MÉDIO | 3 481      | 3 287      | 3 289     | -5.5        | 0.1    | --           | --         |
| RONDÔNIA                                   | ÁREA I      | 48 267     | 49 617     | 49 535    | 2.6         | -0.2   | 11.9         | 11.9       |
|                                            | ÁREA II     | 48 186     | 49 535     | 49 453    | 2.6         | -0.2   | 11.9         | 11.9       |
|                                            | PRODUÇÃO    | 170 235    | 165 766    | 165 744   | -2.6        | -0.0   | 16.6         | 13.2       |
|                                            | REND. MÉDIO | 3 533      | 3 346      | 3 352     | -5.1        | 0.2    | --           | --         |
| ACRE                                       | ÁREA I      | 1 115      | 1 921      | 1 931     | 73.2        | 0.5    | 0.3          | 0.5        |
|                                            | ÁREA II     | 1 115      | 1 916      | 1 926     | 72.7        | 0.5    | 0.3          | 0.5        |
|                                            | PRODUÇÃO    | 3 079      | 6 581      | 6 632     | 115.4       | 0.8    | 0.3          | 0.5        |
|                                            | REND. MÉDIO | 2 761      | 3 435      | 3 443     | 24.7        | 0.2    | --           | --         |
| AMAZONAS                                   | ÁREA I      | 638        | 1 636      | 1 679     | 163.2       | 2.6    | 0.2          | 0.4        |
|                                            | ÁREA II     | 637        | 1 596      | 1 639     | 157.3       | 2.7    | 0.2          | 0.4        |
|                                            | PRODUÇÃO    | 897        | 2 380      | 2 408     | 168.5       | 1.2    | 0.1          | 0.2        |
|                                            | REND. MÉDIO | 1 408      | 1 491      | 1 469     | 4.3         | -1.5   | --           | --         |
| PARÁ                                       | ÁREA I      | 147        | 158        | 158       | 7.5         | 0.0    | 0.0          | 0.0        |
|                                            | ÁREA II     | 132        | 158        | 158       | 19.7        | 0.0    | 0.0          | 0.0        |
|                                            | PRODUÇÃO    | 106        | 134        | 134       | 26.4        | 0.0    | 0.0          | 0.0        |
|                                            | REND. MÉDIO | 803        | 848        | 848       | 5.6         | 0.0    | --           | --         |
| <b>NORDESTE</b>                            | ÁREA I      | 49 028     | 48 028     | 48 028    | -2.0        | 0.0    | 12.1         | 11.5       |
|                                            | ÁREA II     | 49 028     | 48 028     | 48 028    | -2.0        | 0.0    | 12.1         | 11.5       |
|                                            | PRODUÇÃO    | 144 915    | 172 817    | 172 817   | 19.3        | 0.0    | 14.2         | 13.7       |
|                                            | REND. MÉDIO | 2 956      | 3 598      | 3 598     | 21.7        | 0.0    | --           | --         |
| CEARÁ                                      | ÁREA I      | 28         | 28         | 28        | 0.0         | 0.0    | 0.0          | 0.0        |
|                                            | ÁREA II     | 28         | 28         | 28        | 0.0         | 0.0    | 0.0          | 0.0        |
|                                            | PRODUÇÃO    | 15         | 17         | 17        | 13.3        | 0.0    | 0.0          | 0.0        |
|                                            | REND. MÉDIO | 536        | 607        | 607       | 13.2        | 0.0    | --           | --         |
| BAHIA                                      | ÁREA I      | 49 000     | 48 000     | 48 000    | -2.0        | 0.0    | 12.1         | 11.5       |
|                                            | ÁREA II     | 49 000     | 48 000     | 48 000    | -2.0        | 0.0    | 12.1         | 11.5       |
|                                            | PRODUÇÃO    | 144 900    | 172 800    | 172 800   | 19.3        | 0.0    | 14.1         | 13.7       |
|                                            | REND. MÉDIO | 2 957      | 3 600      | 3 600     | 21.7        | 0.0    | --           | --         |
| <b>SUDESTE</b>                             | ÁREA I      | 297 118    | 308 472    | 306 741   | 3.2         | -0.6   | 73.2         | 73.5       |
|                                            | ÁREA II     | 297 068    | 308 422    | 306 721   | 3.2         | -0.6   | 73.2         | 73.5       |
|                                            | PRODUÇÃO    | 693 151    | 882 914    | 900 915   | 30.0        | 2.0    | 67.7         | 71.6       |
|                                            | REND. MÉDIO | 2 333      | 2 863      | 2 937     | 25.9        | 2.6    | --           | --         |
| MINAS GERAIS                               | ÁREA I      | 10 355     | 10 696     | 10 473    | 1.1         | -2.1   | 2.6          | 2.5        |
|                                            | ÁREA II     | 10 355     | 10 696     | 10 473    | 1.1         | -2.1   | 2.6          | 2.5        |
|                                            | PRODUÇÃO    | 23 337     | 29 927     | 29 398    | 26.0        | -1.8   | 2.3          | 2.3        |
|                                            | REND. MÉDIO | 2 254      | 2 798      | 2 807     | 24.5        | 0.3    | --           | --         |
| ESPÍRITO SANTO                             | ÁREA I      | 286 683    | 297 675    | 296 167   | 3.3         | -0.5   | 70.6         | 70.9       |
|                                            | ÁREA II     | 286 633    | 297 625    | 296 147   | 3.3         | -0.5   | 70.7         | 71.0       |
|                                            | PRODUÇÃO    | 669 691    | 852 824    | 871 354   | 30.1        | 2.2    | 65.4         | 69.2       |
|                                            | REND. MÉDIO | 2 336      | 2 865      | 2 942     | 25.9        | 2.7    | --           | --         |

**CAFÉ (em grão) - CANEPHORA**

**Dezembro 2025**

| GRANDES REGIÕES E<br>UNIDADES DA FEDERAÇÃO | VARIÁVEL    | SAFRA 2024 | SAFRA 2025 |          | VARIÇÃO (%) |        | PARTICIPAÇÃO |            |
|--------------------------------------------|-------------|------------|------------|----------|-------------|--------|--------------|------------|
|                                            |             |            | NOVEMBRO   | DEZEMBRO | ANUAL       | MENSAL | SAFRA 2024   | SAFRA 2025 |
| SÃO PAULO                                  | ÁREA I      | 80         | 101        | 101      | 26.2        | 0.0    | 0.0          | 0.0        |
|                                            | ÁREA II     | 80         | 101        | 101      | 26.2        | 0.0    | 0.0          | 0.0        |
|                                            | PRODUÇÃO    | 123        | 163        | 163      | 32.5        | 0.0    | 0.0          | 0.0        |
|                                            | REND. MÉDIO | 1 538      | 1 614      | 1 614    | 4.9         | 0.0    | --           | --         |
| CENTRO-OESTE                               | ÁREA I      | 9 480      | 9 395      | 9 395    | -0.9        | 0.0    | 2.3          | 2.3        |
|                                            | ÁREA II     | 9 480      | 9 395      | 9 395    | -0.9        | 0.0    | 2.3          | 2.3        |
|                                            | PRODUÇÃO    | 11 737     | 10 024     | 10 024   | -14.6       | 0.0    | 1.1          | 0.8        |
|                                            | REND. MÉDIO | 1 238      | 1 067      | 1 067    | -13.8       | 0.0    | --           | --         |
| MATO GROSSO                                | ÁREA I      | 9 480      | 9 395      | 9 395    | -0.9        | 0.0    | 2.3          | 2.3        |
|                                            | ÁREA II     | 9 480      | 9 395      | 9 395    | -0.9        | 0.0    | 2.3          | 2.3        |
|                                            | PRODUÇÃO    | 11 737     | 10 024     | 10 024   | -14.6       | 0.0    | 1.1          | 0.8        |
|                                            | REND. MÉDIO | 1 238      | 1 067      | 1 067    | -13.8       | 0.0    | --           | --         |

Nota - Área (ha), Produção (t) e Rendimento Médio (kg/ha).

Para as Unidades da Federação que, por força do calendário agrícola, ainda não dispõem das estimativas iniciais, os dados correspondem a uma projeção obtida a partir das informações de anos anteriores.

ÁREA I é a área plantada.

ÁREA II é a área colhida ou a ser colhida.

Fonte: IBGE, Diretoria de Pesquisas, Coordenação de Estatísticas Agropecuárias, Levantamento Sistemático da Produção Agrícola, Dezembro/2025.

**CANA-DE-AÇÚCAR**

**Dezembro 2025**

| GRANDES REGIÕES E<br>UNIDADES DA FEDERAÇÃO | VARIÁVEL    | SAFRA 2024  | SAFRA 2025  |             | VARIÇÃO (%) |        | PARTICIPAÇÃO |            |
|--------------------------------------------|-------------|-------------|-------------|-------------|-------------|--------|--------------|------------|
|                                            |             |             | NOVEMBRO    | DEZEMBRO    | ANUAL       | MENSAL | SAFRA 2024   | SAFRA 2025 |
| <b>TOTAL</b>                               | ÁREA I      | 9 265 181   | 9 430 801   | 9 594 982   | 3.6         | 1.7    | 100.0        | 100.0      |
|                                            | ÁREA II     | 9 219 524   | 9 398 430   | 9 562 651   | 3.7         | 1.7    | 100.0        | 100.0      |
|                                            | PRODUÇÃO    | 706 720 425 | 697 015 577 | 702 951 752 | -0.5        | 0.9    | 100.0        | 100.0      |
|                                            | REND. MÉDIO | 76 655      | 74 163      | 73 510      | -4.1        | -0.9   | --           | --         |
| <b>NORTE</b>                               | ÁREA I      | 60 611      | 58 538      | 58 572      | -3.4        | 0.1    | 0.7          | 0.6        |
|                                            | ÁREA II     | 60 557      | 58 511      | 58 540      | -3.3        | 0.0    | 0.7          | 0.6        |
|                                            | PRODUÇÃO    | 4 450 892   | 4 325 590   | 4 325 095   | -2.8        | -0.0   | 0.6          | 0.6        |
|                                            | REND. MÉDIO | 73 499      | 73 928      | 73 883      | 0.5         | -0.1   | --           | --         |
| RONDÔNIA                                   | ÁREA I      | 483         | 391         | 391         | -19.0       | 0.0    | 0.0          | 0.0        |
|                                            | ÁREA II     | 469         | 391         | 391         | -16.6       | 0.0    | 0.0          | 0.0        |
|                                            | PRODUÇÃO    | 16 172      | 13 904      | 13 904      | -14.0       | 0.0    | 0.0          | 0.0        |
|                                            | REND. MÉDIO | 34 482      | 35 560      | 35 560      | 3.1         | 0.0    | --           | --         |
| ACRE                                       | ÁREA I      | 418         | 420         | 420         | 0.5         | 0.0    | 0.0          | 0.0        |
|                                            | ÁREA II     | 401         | 400         | 400         | -0.2        | 0.0    | 0.0          | 0.0        |
|                                            | PRODUÇÃO    | 10 198      | 10 181      | 10 181      | -0.2        | 0.0    | 0.0          | 0.0        |
|                                            | REND. MÉDIO | 25 431      | 25 452      | 25 452      | 0.1         | 0.0    | --           | --         |
| AMAZONAS                                   | ÁREA I      | 5 801       | 3 956       | 4 069       | -29.9       | 2.9    | 0.1          | 0.0        |
|                                            | ÁREA II     | 5 800       | 3 956       | 4 069       | -29.8       | 2.9    | 0.1          | 0.0        |
|                                            | PRODUÇÃO    | 258 959     | 177 959     | 181 559     | -29.9       | 2.0    | 0.0          | 0.0        |
|                                            | REND. MÉDIO | 44 648      | 44 985      | 44 620      | -0.1        | -0.8   | --           | --         |
| RORAIMA                                    | ÁREA I      | 125         | 142         | 142         | 13.6        | 0.0    | 0.0          | 0.0        |
|                                            | ÁREA II     | 117         | 142         | 142         | 21.4        | 0.0    | 0.0          | 0.0        |
|                                            | PRODUÇÃO    | 2 125       | 2 221       | 2 221       | 4.5         | 0.0    | 0.0          | 0.0        |
|                                            | REND. MÉDIO | 18 162      | 15 641      | 15 641      | -13.9       | 0.0    | --           | --         |
| PARÁ                                       | ÁREA I      | 17 516      | 17 447      | 17 434      | -0.5        | -0.1   | 0.2          | 0.2        |
|                                            | ÁREA II     | 17 516      | 17 447      | 17 434      | -0.5        | -0.1   | 0.2          | 0.2        |
|                                            | PRODUÇÃO    | 1 213 434   | 1 201 851   | 1 200 956   | -1.0        | -0.1   | 0.2          | 0.2        |
|                                            | REND. MÉDIO | 69 276      | 68 886      | 68 886      | -0.6        | 0.0    | --           | --         |
| AMAPÁ                                      | ÁREA I      | 220         | 215         | 230         | 4.5         | 7.0    | 0.0          | 0.0        |
|                                            | ÁREA II     | 213         | 215         | 225         | 5.6         | 4.7    | 0.0          | 0.0        |
|                                            | PRODUÇÃO    | 4 845       | 4 982       | 5 204       | 7.4         | 4.5    | 0.0          | 0.0        |
|                                            | REND. MÉDIO | 22 746      | 23 172      | 23 129      | 1.7         | -0.2   | --           | --         |
| TOCANTINS                                  | ÁREA I      | 36 048      | 35 967      | 35 886      | -0.4        | -0.2   | 0.4          | 0.4        |
|                                            | ÁREA II     | 36 041      | 35 960      | 35 879      | -0.4        | -0.2   | 0.4          | 0.4        |
|                                            | PRODUÇÃO    | 2 945 159   | 2 914 492   | 2 911 070   | -1.2        | -0.1   | 0.4          | 0.4        |
|                                            | REND. MÉDIO | 81 717      | 81 048      | 81 136      | -0.7        | 0.1    | --           | --         |
| <b>NORDESTE</b>                            | ÁREA I      | 938 675     | 884 001     | 891 144     | -5.1        | 0.8    | 10.1         | 9.3        |
|                                            | ÁREA II     | 936 299     | 882 949     | 890 090     | -4.9        | 0.8    | 10.2         | 9.3        |
|                                            | PRODUÇÃO    | 58 917 874  | 54 619 472  | 55 016 183  | -6.6        | 0.7    | 8.3          | 7.8        |
|                                            | REND. MÉDIO | 62 926      | 61 860      | 61 810      | -1.8        | -0.1   | --           | --         |
| MARANHÃO                                   | ÁREA I      | 45 788      | 45 890      | 45 890      | 0.2         | 0.0    | 0.5          | 0.5        |
|                                            | ÁREA II     | 45 788      | 45 890      | 45 890      | 0.2         | 0.0    | 0.5          | 0.5        |
|                                            | PRODUÇÃO    | 2 673 413   | 2 583 724   | 2 583 724   | -3.4        | 0.0    | 0.4          | 0.4        |
|                                            | REND. MÉDIO | 58 387      | 56 303      | 56 303      | -3.6        | 0.0    | --           | --         |
| PIAUI                                      | ÁREA I      | 18 010      | 18 063      | 18 061      | 0.3         | -0.0   | 0.2          | 0.2        |
|                                            | ÁREA II     | 18 010      | 18 061      | 18 061      | 0.3         | 0.0    | 0.2          | 0.2        |
|                                            | PRODUÇÃO    | 1 171 702   | 1 158 092   | 1 158 092   | -1.2        | 0.0    | 0.2          | 0.2        |
|                                            | REND. MÉDIO | 65 058      | 64 121      | 64 121      | -1.4        | 0.0    | --           | --         |

**CANA-DE-AÇÚCAR**

**Dezembro 2025**

| GRANDES REGIÕES E<br>UNIDADES DA FEDERAÇÃO | VARIÁVEL    | SAFRA 2024  | SAFRA 2025  |             | VARIACÃO (%) |        | PARTICIPACÃO |            |
|--------------------------------------------|-------------|-------------|-------------|-------------|--------------|--------|--------------|------------|
|                                            |             |             | NOVEMBRO    | DEZEMBRO    | ANUAL        | MENSAL | SAFRA 2024   | SAFRA 2025 |
| CEARÁ                                      | ÁREA I      | 8 883       | 8 881       | 8 881       | -0.0         | 0.0    | 0.1          | 0.1        |
|                                            | ÁREA II     | 8 873       | 8 881       | 8 881       | 0.1          | 0.0    | 0.1          | 0.1        |
|                                            | PRODUÇÃO    | 557 898     | 565 507     | 565 601     | 1.4          | 0.0    | 0.1          | 0.1        |
|                                            | REND. MÉDIO | 62 876      | 63 676      | 63 687      | 1.3          | 0.0    | --           | --         |
| RIO GRANDE DO NORTE                        | ÁREA I      | 82 678      | 73 523      | 73 516      | -11.1        | -0.0   | 0.9          | 0.8        |
|                                            | ÁREA II     | 82 398      | 73 202      | 73 192      | -11.2        | -0.0   | 0.9          | 0.8        |
|                                            | PRODUÇÃO    | 4 795 246   | 5 119 158   | 5 118 718   | 6.7          | -0.0   | 0.7          | 0.7        |
|                                            | REND. MÉDIO | 58 196      | 69 932      | 69 935      | 20.2         | 0.0    | --           | --         |
| PARAÍBA                                    | ÁREA I      | 110 780     | 124 249     | 124 249     | 12.2         | 0.0    | 1.2          | 1.3        |
|                                            | ÁREA II     | 110 760     | 124 249     | 124 249     | 12.2         | 0.0    | 1.2          | 1.3        |
|                                            | PRODUÇÃO    | 7 129 237   | 7 356 918   | 7 356 918   | 3.2          | 0.0    | 1.0          | 1.0        |
|                                            | REND. MÉDIO | 64 367      | 59 211      | 59 211      | -8.0         | 0.0    | --           | --         |
| PERNAMBUCO                                 | ÁREA I      | 264 146     | 232 266     | 239 418     | -9.4         | 3.1    | 2.9          | 2.5        |
|                                            | ÁREA II     | 264 126     | 232 166     | 239 317     | -9.4         | 3.1    | 2.9          | 2.5        |
|                                            | PRODUÇÃO    | 16 028 077  | 13 366 417  | 13 763 474  | -14.1        | 3.0    | 2.3          | 2.0        |
|                                            | REND. MÉDIO | 60 683      | 57 573      | 57 511      | -5.2         | -0.1   | --           | --         |
| ALAGOAS                                    | ÁREA I      | 290 394     | 260 602     | 260 602     | -10.3        | 0.0    | 3.1          | 2.7        |
|                                            | ÁREA II     | 290 259     | 260 602     | 260 602     | -10.2        | 0.0    | 3.1          | 2.7        |
|                                            | PRODUÇÃO    | 18 966 867  | 16 032 393  | 16 032 393  | -15.5        | 0.0    | 2.7          | 2.3        |
|                                            | REND. MÉDIO | 65 345      | 61 521      | 61 521      | -5.9         | 0.0    | --           | --         |
| SERGIPE                                    | ÁREA I      | 38 996      | 41 527      | 41 527      | 6.5          | 0.0    | 0.4          | 0.4        |
|                                            | ÁREA II     | 37 085      | 40 898      | 40 898      | 10.3         | 0.0    | 0.4          | 0.4        |
|                                            | PRODUÇÃO    | 2 053 434   | 2 196 263   | 2 196 263   | 7.0          | 0.0    | 0.3          | 0.3        |
|                                            | REND. MÉDIO | 55 371      | 53 701      | 53 701      | -3.0         | 0.0    | --           | --         |
| BAHIA                                      | ÁREA I      | 79 000      | 79 000      | 79 000      | 0.0          | 0.0    | 0.9          | 0.8        |
|                                            | ÁREA II     | 79 000      | 79 000      | 79 000      | 0.0          | 0.0    | 0.9          | 0.8        |
|                                            | PRODUÇÃO    | 5 542 000   | 6 241 000   | 6 241 000   | 12.6         | 0.0    | 0.8          | 0.9        |
|                                            | REND. MÉDIO | 70 152      | 79 000      | 79 000      | 12.6         | 0.0    | --           | --         |
| <b>SUDESTE</b>                             | ÁREA I      | 5 818 948   | 5 874 089   | 6 113 420   | 5.1          | 4.1    | 62.8         | 63.7       |
|                                            | ÁREA II     | 5 788 426   | 5 850 564   | 6 089 932   | 5.2          | 4.1    | 62.8         | 63.7       |
|                                            | PRODUÇÃO    | 455 088 107 | 442 764 932 | 446 919 546 | -1.8         | 0.9    | 64.4         | 63.6       |
|                                            | REND. MÉDIO | 78 620      | 75 679      | 73 387      | -6.7         | -3.0   | --           | --         |
| MINAS GERAIS                               | ÁREA I      | 1 118 810   | 1 169 583   | 1 172 825   | 4.8          | 0.3    | 12.1         | 12.2       |
|                                            | ÁREA II     | 1 118 810   | 1 169 561   | 1 172 825   | 4.8          | 0.3    | 12.1         | 12.3       |
|                                            | PRODUÇÃO    | 83 764 720  | 82 284 342  | 82 134 329  | -1.9         | -0.2   | 11.9         | 11.7       |
|                                            | REND. MÉDIO | 74 869      | 70 355      | 70 031      | -6.5         | -0.5   | --           | --         |
| ESPÍRITO SANTO                             | ÁREA I      | 53 441      | 53 259      | 53 258      | -0.3         | -0.0   | 0.6          | 0.6        |
|                                            | ÁREA II     | 53 441      | 53 240      | 53 239      | -0.4         | -0.0   | 0.6          | 0.6        |
|                                            | PRODUÇÃO    | 3 336 653   | 3 357 831   | 3 357 724   | 0.6          | -0.0   | 0.5          | 0.5        |
|                                            | REND. MÉDIO | 62 436      | 63 070      | 63 069      | 1.0          | -0.0   | --           | --         |
| RIO DE JANEIRO                             | ÁREA I      | 52 852      | 51 817      | 51 762      | -2.1         | -0.1   | 0.6          | 0.5        |
|                                            | ÁREA II     | 52 852      | 51 758      | 51 718      | -2.1         | -0.1   | 0.6          | 0.5        |
|                                            | PRODUÇÃO    | 2 411 431   | 2 329 964   | 2 327 493   | -3.5         | -0.1   | 0.3          | 0.3        |
|                                            | REND. MÉDIO | 45 626      | 45 016      | 45 004      | -1.4         | -0.0   | --           | --         |
| SÃO PAULO                                  | ÁREA I      | 4 593 845   | 4 599 430   | 4 835 575   | 5.3          | 5.1    | 49.6         | 50.4       |
|                                            | ÁREA II     | 4 563 323   | 4 576 005   | 4 812 150   | 5.5          | 5.2    | 49.5         | 50.3       |
|                                            | PRODUÇÃO    | 365 575 303 | 354 792 795 | 359 100 000 | -1.8         | 1.2    | 51.7         | 51.1       |
|                                            | REND. MÉDIO | 80 112      | 77 533      | 74 624      | -6.9         | -3.8   | --           | --         |

**CANA-DE-AÇÚCAR**

**Dezembro 2025**

| GRANDES REGIÕES E UNIDADES DA FEDERAÇÃO | VARIÁVEL    | SAFRA 2024  | SAFRA 2025  |             | VARIÇÃO (%) |        | PARTICIPAÇÃO |            |
|-----------------------------------------|-------------|-------------|-------------|-------------|-------------|--------|--------------|------------|
|                                         |             |             | NOVEMBRO    | DEZEMBRO    | ANUAL       | MENSAL | SAFRA 2024   | SAFRA 2025 |
| SUL                                     | ÁREA I      | 516 220     | 521 014     | 521 005     | 0.9         | -0.0   | 5.6          | 5.4        |
|                                         | ÁREA II     | 514 786     | 519 711     | 519 712     | 1.0         | 0.0    | 5.6          | 5.4        |
|                                         | PRODUÇÃO    | 36 482 219  | 36 758 934  | 36 731 039  | 0.7         | -0.1   | 5.2          | 5.2        |
|                                         | REND. MÉDIO | 70 869      | 70 730      | 70 676      | -0.3        | -0.1   | --           | --         |
| PARANÁ                                  | ÁREA I      | 499 800     | 504 800     | 504 800     | 1.0         | 0.0    | 5.4          | 5.3        |
|                                         | ÁREA II     | 499 800     | 504 800     | 504 800     | 1.0         | 0.0    | 5.4          | 5.3        |
|                                         | PRODUÇÃO    | 35 839 700  | 36 108 000  | 36 079 700  | 0.7         | -0.1   | 5.1          | 5.1        |
|                                         | REND. MÉDIO | 71 708      | 71 529      | 71 473      | -0.3        | -0.1   | --           | --         |
| SANTA CATARINA                          | ÁREA I      | 3 538       | 3 652       | 3 652       | 3.2         | 0.0    | 0.0          | 0.0        |
|                                         | ÁREA II     | 3 523       | 3 647       | 3 647       | 3.5         | 0.0    | 0.0          | 0.0        |
|                                         | PRODUÇÃO    | 169 826     | 183 001     | 183 001     | 7.8         | 0.0    | 0.0          | 0.0        |
|                                         | REND. MÉDIO | 48 205      | 50 179      | 50 179      | 4.1         | 0.0    | --           | --         |
| RIO GRANDE DO SUL                       | ÁREA I      | 12 882      | 12 562      | 12 553      | -2.6        | -0.1   | 0.1          | 0.1        |
|                                         | ÁREA II     | 11 463      | 11 264      | 11 265      | -1.7        | 0.0    | 0.1          | 0.1        |
|                                         | PRODUÇÃO    | 472 693     | 467 933     | 468 338     | -0.9        | 0.1    | 0.1          | 0.1        |
|                                         | REND. MÉDIO | 41 236      | 41 542      | 41 575      | 0.8         | 0.1    | --           | --         |
| CENTRO-OESTE                            | ÁREA I      | 1 930 727   | 2 093 159   | 2 010 841   | 4.1         | -3.9   | 20.8         | 21.0       |
|                                         | ÁREA II     | 1 919 456   | 2 086 695   | 2 004 377   | 4.4         | -3.9   | 20.8         | 21.0       |
|                                         | PRODUÇÃO    | 151 781 333 | 158 546 649 | 159 959 889 | 5.4         | 0.9    | 21.5         | 22.8       |
|                                         | REND. MÉDIO | 79 075      | 75 980      | 79 805      | 0.9         | 5.0    | --           | --         |
| MATO GROSSO DO SUL                      | ÁREA I      | 672 523     | 672 511     | 723 345     | 7.6         | 7.6    | 7.3          | 7.5        |
|                                         | ÁREA II     | 672 523     | 672 511     | 723 345     | 7.6         | 7.6    | 7.3          | 7.6        |
|                                         | PRODUÇÃO    | 52 496 052  | 52 496 961  | 55 264 060  | 5.3         | 5.3    | 7.4          | 7.9        |
|                                         | REND. MÉDIO | 78 058      | 78 061      | 76 401      | -2.1        | -2.1   | --           | --         |
| MATO GROSSO                             | ÁREA I      | 245 057     | 258 546     | 258 546     | 5.5         | 0.0    | 2.6          | 2.7        |
|                                         | ÁREA II     | 241 946     | 252 082     | 252 082     | 4.2         | 0.0    | 2.6          | 2.6        |
|                                         | PRODUÇÃO    | 19 713 635  | 20 508 039  | 20 508 039  | 4.0         | 0.0    | 2.8          | 2.9        |
|                                         | REND. MÉDIO | 81 479      | 81 355      | 81 355      | -0.2        | 0.0    | --           | --         |
| GOIÁS                                   | ÁREA I      | 1 012 942   | 1 161 897   | 1 028 745   | 1.6         | -11.5  | 10.9         | 10.7       |
|                                         | ÁREA II     | 1 004 782   | 1 161 897   | 1 028 745   | 2.4         | -11.5  | 10.9         | 10.8       |
|                                         | PRODUÇÃO    | 79 554 265  | 85 524 271  | 84 170 412  | 5.8         | -1.6   | 11.3         | 12.0       |
|                                         | REND. MÉDIO | 79 176      | 73 607      | 81 819      | 3.3         | 11.2   | --           | --         |
| DISTRITO FEDERAL                        | ÁREA I      | 205         | 205         | 205         | 0.0         | 0.0    | 0.0          | 0.0        |
|                                         | ÁREA II     | 205         | 205         | 205         | 0.0         | 0.0    | 0.0          | 0.0        |
|                                         | PRODUÇÃO    | 17 381      | 17 378      | 17 378      | -0.0        | 0.0    | 0.0          | 0.0        |
|                                         | REND. MÉDIO | 84 785      | 84 771      | 84 771      | -0.0        | 0.0    | --           | --         |

Nota - Área (ha), Produção (t) e Rendimento Médio (kg/ha).

Para as Unidades da Federação que, por força do calendário agrícola, ainda não dispõem das estimativas iniciais, os dados correspondem a uma projeção obtida a partir das informações de anos anteriores.

ÁREA I é a área plantada.

ÁREA II é a área colhida ou a ser colhida.

Fonte: IBGE, Diretoria de Pesquisas, Coordenação de Estatísticas Agropecuárias, Levantamento Sistemático da Produção Agrícola, Dezembro/2025.

**CASTANHA-DE-CAJU**

**Dezembro 2025**

| GRANDES REGIÕES E UNIDADES DA FEDERAÇÃO | VARIÁVEL    | SAFRA 2024 | SAFRA 2025 |          | VARIÇÃO (%) |        | PARTICIPAÇÃO |            |
|-----------------------------------------|-------------|------------|------------|----------|-------------|--------|--------------|------------|
|                                         |             |            | NOVEMBRO   | DEZEMBRO | ANUAL       | MENSAL | SAFRA 2024   | SAFRA 2025 |
| <b>TOTAL</b>                            | ÁREA I      | 451 424    | 474 439    | 483 744  | 7.2         | 2.0    | 100.0        | 100.0      |
|                                         | ÁREA II     | 450 054    | 470 080    | 464 285  | 3.2         | -1.2   | 100.0        | 100.0      |
|                                         | PRODUÇÃO    | 161 014    | 135 903    | 124 979  | -22.4       | -8.0   | 100.0        | 100.0      |
|                                         | REND. MÉDIO | 358        | 289        | 269      | -24.9       | -6.9   | --           | --         |
| <b>NORTE</b>                            | ÁREA I      | 824        | 924        | 922      | 11.9        | -0.2   | 0.2          | 0.2        |
|                                         | ÁREA II     | 824        | 924        | 922      | 11.9        | -0.2   | 0.2          | 0.2        |
|                                         | PRODUÇÃO    | 553        | 707        | 637      | 15.2        | -9.9   | 0.3          | 0.5        |
|                                         | REND. MÉDIO | 671        | 765        | 691      | 3.0         | -9.7   | --           | --         |
| PARÁ                                    | ÁREA I      | 820        | 920        | 920      | 12.2        | 0.0    | 0.2          | 0.2        |
|                                         | ÁREA II     | 820        | 920        | 920      | 12.2        | 0.0    | 0.2          | 0.2        |
|                                         | PRODUÇÃO    | 549        | 704        | 636      | 15.8        | -9.7   | 0.3          | 0.5        |
|                                         | REND. MÉDIO | 670        | 765        | 691      | 3.1         | -9.7   | --           | --         |
| TOCANTINS                               | ÁREA I      | 4          | 4          | 2        | -50.0       | -50.0  | 0.0          | 0.0        |
|                                         | ÁREA II     | 4          | 4          | 2        | -50.0       | -50.0  | 0.0          | 0.0        |
|                                         | PRODUÇÃO    | 4          | 3          | 1        | -75.0       | -66.7  | 0.0          | 0.0        |
|                                         | REND. MÉDIO | 1 000      | 750        | 500      | -50.0       | -33.3  | --           | --         |
| <b>NORDESTE</b>                         | ÁREA I      | 450 450    | 473 365    | 482 672  | 7.2         | 2.0    | 99.8         | 99.8       |
|                                         | ÁREA II     | 449 080    | 469 006    | 463 213  | 3.1         | -1.2   | 99.8         | 99.8       |
|                                         | PRODUÇÃO    | 160 373    | 135 108    | 124 254  | -22.5       | -8.0   | 99.6         | 99.4       |
|                                         | REND. MÉDIO | 357        | 288        | 268      | -24.9       | -6.9   | --           | --         |
| MARANHÃO                                | ÁREA I      | 8 691      | 7 683      | 7 683    | -11.6       | 0.0    | 1.9          | 1.6        |
|                                         | ÁREA II     | 8 691      | 7 683      | 7 683    | -11.6       | 0.0    | 1.9          | 1.7        |
|                                         | PRODUÇÃO    | 4 115      | 2 650      | 2 650    | -35.6       | 0.0    | 2.6          | 2.1        |
|                                         | REND. MÉDIO | 473        | 345        | 345      | -27.1       | 0.0    | --           | --         |
| PIAUI                                   | ÁREA I      | 75 987     | 77 059     | 77 059   | 1.4         | 0.0    | 16.8         | 15.9       |
|                                         | ÁREA II     | 75 987     | 74 510     | 74 510   | -1.9        | 0.0    | 16.9         | 16.0       |
|                                         | PRODUÇÃO    | 26 172     | 14 532     | 14 684   | -43.9       | 1.0    | 16.3         | 11.7       |
|                                         | REND. MÉDIO | 344        | 195        | 197      | -42.7       | 1.0    | --           | --         |
| CEARÁ                                   | ÁREA I      | 282 596    | 286 335    | 286 637  | 1.4         | 0.1    | 62.6         | 59.3       |
|                                         | ÁREA II     | 282 595    | 286 302    | 286 566  | 1.4         | 0.1    | 62.8         | 61.7       |
|                                         | PRODUÇÃO    | 101 930    | 83 896     | 75 261   | -26.2       | -10.3  | 63.3         | 60.2       |
|                                         | REND. MÉDIO | 361        | 293        | 263      | -27.1       | -10.2  | --           | --         |
| RIO GRANDE DO NORTE                     | ÁREA I      | 62 070     | 81 164     | 90 164   | 45.3        | 11.1   | 13.7         | 18.6       |
|                                         | ÁREA II     | 61 739     | 80 387     | 74 325   | 20.4        | -7.5   | 13.7         | 16.0       |
|                                         | PRODUÇÃO    | 20 881     | 27 177     | 24 863   | 19.1        | -8.5   | 13.0         | 19.9       |
|                                         | REND. MÉDIO | 338        | 338        | 335      | -0.9        | -0.9   | --           | --         |
| PARAÍBA                                 | ÁREA I      | 2 191      | 2 276      | 2 276    | 3.9         | 0.0    | 0.5          | 0.5        |
|                                         | ÁREA II     | 2 173      | 2 276      | 2 276    | 4.7         | 0.0    | 0.5          | 0.5        |
|                                         | PRODUÇÃO    | 511        | 444        | 444      | -13.1       | 0.0    | 0.3          | 0.4        |
|                                         | REND. MÉDIO | 235        | 195        | 195      | -17.0       | 0.0    | --           | --         |
| PERNAMBUCO                              | ÁREA I      | 2 287      | 2 207      | 2 212    | -3.3        | 0.2    | 0.5          | 0.5        |
|                                         | ÁREA II     | 2 274      | 2 207      | 2 212    | -2.7        | 0.2    | 0.5          | 0.5        |
|                                         | PRODUÇÃO    | 3 193      | 2 833      | 2 776    | -13.1       | -2.0   | 2.0          | 2.2        |
|                                         | REND. MÉDIO | 1 404      | 1 284      | 1 255    | -10.6       | -2.3   | --           | --         |
| ALAGOAS                                 | ÁREA I      | 628        | 641        | 641      | 2.1         | 0.0    | 0.1          | 0.1        |
|                                         | ÁREA II     | 621        | 641        | 641      | 3.2         | 0.0    | 0.1          | 0.1        |
|                                         | PRODUÇÃO    | 631        | 651        | 651      | 3.2         | 0.0    | 0.4          | 0.5        |
|                                         | REND. MÉDIO | 1 016      | 1 016      | 1 016    | 0.0         | 0.0    | --           | --         |

**CASTANHA-DE-CAJU**

**Dezembro 2025**

| GRANDES REGIÕES E<br>UNIDADES DA FEDERAÇÃO | VARIÁVEL    | SAFRA 2024 | SAFRA 2025 |          | VARIÇÃO (%) |        | PARTICIPAÇÃO |            |
|--------------------------------------------|-------------|------------|------------|----------|-------------|--------|--------------|------------|
|                                            |             |            | NOVEMBRO   | DEZEMBRO | ANUAL       | MENSAL | SAFRA 2024   | SAFRA 2025 |
| BAHIA                                      | ÁREA I      | 16 000     | 16 000     | 16 000   | 0.0         | 0.0    | 3.5          | 3.3        |
|                                            | ÁREA II     | 15 000     | 15 000     | 15 000   | 0.0         | 0.0    | 3.3          | 3.2        |
|                                            | PRODUÇÃO    | 2 940      | 2 925      | 2 925    | -0.5        | 0.0    | 1.8          | 2.3        |
|                                            | REND. MÉDIO | 196        | 195        | 195      | -0.5        | 0.0    | --           | --         |
| CENTRO-OESTE                               | ÁREA I      | 150        | 150        | 150      | 0.0         | 0.0    | 0.0          | 0.0        |
|                                            | ÁREA II     | 150        | 150        | 150      | 0.0         | 0.0    | 0.0          | 0.0        |
|                                            | PRODUÇÃO    | 88         | 88         | 88       | 0.0         | 0.0    | 0.1          | 0.1        |
|                                            | REND. MÉDIO | 587        | 587        | 587      | 0.0         | 0.0    | --           | --         |
| MATO GROSSO                                | ÁREA I      | 150        | 150        | 150      | 0.0         | 0.0    | 0.0          | 0.0        |
|                                            | ÁREA II     | 150        | 150        | 150      | 0.0         | 0.0    | 0.0          | 0.0        |
|                                            | PRODUÇÃO    | 88         | 88         | 88       | 0.0         | 0.0    | 0.1          | 0.1        |
|                                            | REND. MÉDIO | 587        | 587        | 587      | 0.0         | 0.0    | --           | --         |

Nota - Área (ha), Produção (t) e Rendimento Médio (kg/ha).

Para as Unidades da Federação que, por força do calendário agrícola, ainda não dispõem das estimativas iniciais, os dados correspondem a uma projeção obtida a partir das informações de anos anteriores.

ÁREA I é a área plantada.

ÁREA II é a área colhida ou a ser colhida.

Fonte: IBGE, Diretoria de Pesquisas, Coordenação de Estatísticas Agropecuárias, Levantamento Sistemático da Produção Agrícola, Dezembro/2025.

**FEIJÃO (em grão) - TOTAL**

**Dezembro 2025**

| GRANDES REGIÕES E UNIDADES DA FEDERAÇÃO | VARIÁVEL    | SAFRA 2024 | SAFRA 2025 |           | VARIÇÃO (%) |        | PARTICIPAÇÃO |            |
|-----------------------------------------|-------------|------------|------------|-----------|-------------|--------|--------------|------------|
|                                         |             |            | NOVEMBRO   | DEZEMBRO  | ANUAL       | MENSAL | SAFRA 2024   | SAFRA 2025 |
| <b>TOTAL</b>                            | ÁREA I      | 2 821 789  | 2 706 969  | 2 707 551 | -4.0        | 0.0    | 100.0        | 100.0      |
|                                         | ÁREA II     | 2 732 659  | 2 541 764  | 2 536 860 | -7.2        | -0.2   | 100.0        | 100.0      |
|                                         | PRODUÇÃO    | 3 099 161  | 3 004 650  | 3 014 620 | -2.7        | 0.3    | 100.0        | 100.0      |
|                                         | REND. MÉDIO | 1 134      | 1 182      | 1 188     | 4.8         | 0.5    | --           | --         |
| <b>NORTE</b>                            | ÁREA I      | 114 971    | 116 393    | 117 552   | 2.2         | 1.0    | 4.1          | 4.3        |
|                                         | ÁREA II     | 113 779    | 116 340    | 117 405   | 3.2         | 0.9    | 4.2          | 4.6        |
|                                         | PRODUÇÃO    | 145 728    | 114 162    | 116 948   | -19.7       | 2.4    | 4.7          | 3.9        |
|                                         | REND. MÉDIO | 1 281      | 981        | 996       | -22.2       | 1.5    | --           | --         |
| RONDÔNIA                                | ÁREA I      | 2 802      | 2 497      | 2 497     | -10.9       | 0.0    | 0.1          | 0.1        |
|                                         | ÁREA II     | 1 872      | 2 495      | 2 490     | 33.0        | -0.2   | 0.1          | 0.1        |
|                                         | PRODUÇÃO    | 1 355      | 2 115      | 2 112     | 55.9        | -0.1   | 0.0          | 0.1        |
|                                         | REND. MÉDIO | 724        | 848        | 848       | 17.1        | 0.0    | --           | --         |
| ACRE                                    | ÁREA I      | 5 139      | 5 033      | 5 033     | -2.1        | 0.0    | 0.2          | 0.2        |
|                                         | ÁREA II     | 5 139      | 5 033      | 5 033     | -2.1        | 0.0    | 0.2          | 0.2        |
|                                         | PRODUÇÃO    | 2 556      | 2 829      | 2 829     | 10.7        | 0.0    | 0.1          | 0.1        |
|                                         | REND. MÉDIO | 497        | 562        | 562       | 13.1        | 0.0    | --           | --         |
| AMAZONAS                                | ÁREA I      | 738        | 999        | 1 386     | 87.8        | 38.7   | 0.0          | 0.1        |
|                                         | ÁREA II     | 696        | 975        | 1 349     | 93.8        | 38.4   | 0.0          | 0.1        |
|                                         | PRODUÇÃO    | 679        | 1 010      | 1 366     | 101.2       | 35.2   | 0.0          | 0.0        |
|                                         | REND. MÉDIO | 976        | 1 036      | 1 013     | 3.8         | -2.2   | --           | --         |
| RORAIMA                                 | ÁREA I      | 2 305      | 881        | 881       | -61.8       | 0.0    | 0.1          | 0.0        |
|                                         | ÁREA II     | 2 305      | 881        | 881       | -61.8       | 0.0    | 0.1          | 0.0        |
|                                         | PRODUÇÃO    | 9 165      | 1 545      | 1 545     | -83.1       | 0.0    | 0.3          | 0.1        |
|                                         | REND. MÉDIO | 3 976      | 1 754      | 1 754     | -55.9       | 0.0    | --           | --         |
| PARÁ                                    | ÁREA I      | 21 167     | 17 479     | 17 455    | -17.5       | -0.1   | 0.8          | 0.6        |
|                                         | ÁREA II     | 20 963     | 17 479     | 17 455    | -16.7       | -0.1   | 0.8          | 0.7        |
|                                         | PRODUÇÃO    | 15 401     | 12 687     | 12 610    | -18.1       | -0.6   | 0.5          | 0.4        |
|                                         | REND. MÉDIO | 735        | 726        | 722       | -1.8        | -0.6   | --           | --         |
| AMAPÁ                                   | ÁREA I      | 800        | 780        | 766       | -4.2        | -1.8   | 0.0          | 0.0        |
|                                         | ÁREA II     | 791        | 760        | 760       | -3.9        | 0.0    | 0.0          | 0.0        |
|                                         | PRODUÇÃO    | 745        | 733        | 733       | -1.6        | 0.0    | 0.0          | 0.0        |
|                                         | REND. MÉDIO | 942        | 964        | 964       | 2.3         | 0.0    | --           | --         |
| TOCANTINS                               | ÁREA I      | 82 020     | 88 724     | 89 534    | 9.2         | 0.9    | 2.9          | 3.3        |
|                                         | ÁREA II     | 82 013     | 88 717     | 89 437    | 9.1         | 0.8    | 3.0          | 3.5        |
|                                         | PRODUÇÃO    | 115 827    | 93 243     | 95 753    | -17.3       | 2.7    | 3.7          | 3.2        |
|                                         | REND. MÉDIO | 1 412      | 1 051      | 1 071     | -24.2       | 1.9    | --           | --         |
| <b>NORDESTE</b>                         | ÁREA I      | 1 297 686  | 1 210 731  | 1 209 712 | -6.8        | -0.1   | 46.0         | 44.7       |
|                                         | ÁREA II     | 1 234 597  | 1 046 177  | 1 039 796 | -15.8       | -0.6   | 45.2         | 41.0       |
|                                         | PRODUÇÃO    | 493 101    | 384 572    | 381 499   | -22.6       | -0.8   | 15.9         | 12.7       |
|                                         | REND. MÉDIO | 399        | 368        | 367       | -8.0        | -0.3   | --           | --         |
| MARANHÃO                                | ÁREA I      | 46 795     | 45 023     | 45 130    | -3.6        | 0.2    | 1.7          | 1.7        |
|                                         | ÁREA II     | 46 795     | 44 693     | 44 800    | -4.3        | 0.2    | 1.7          | 1.8        |
|                                         | PRODUÇÃO    | 27 483     | 27 896     | 29 323    | 6.7         | 5.1    | 0.9          | 1.0        |
|                                         | REND. MÉDIO | 587        | 624        | 655       | 11.6        | 5.0    | --           | --         |
| PIAUI                                   | ÁREA I      | 181 507    | 167 695    | 167 695   | -7.6        | 0.0    | 6.4          | 6.2        |
|                                         | ÁREA II     | 175 063    | 114 859    | 114 859   | -34.4       | 0.0    | 6.4          | 4.5        |
|                                         | PRODUÇÃO    | 52 894     | 36 477     | 36 477    | -31.0       | 0.0    | 1.7          | 1.2        |
|                                         | REND. MÉDIO | 302        | 318        | 318       | 5.3         | 0.0    | --           | --         |

**FEIJÃO (em grão) - TOTAL**

**Dezembro 2025**

| GRANDES REGIÕES E<br>UNIDADES DA FEDERAÇÃO | VARIÁVEL    | SAFRA 2024 | SAFRA 2025 |          | VARIAÇÃO (%) |        | PARTICIPAÇÃO |            |
|--------------------------------------------|-------------|------------|------------|----------|--------------|--------|--------------|------------|
|                                            |             |            | NOVEMBRO   | DEZEMBRO | ANUAL        | MENSAL | SAFRA 2024   | SAFRA 2025 |
| CEARÁ                                      | ÁREA I      | 346 596    | 337 333    | 337 095  | -2.7         | -0.1   | 12.3         | 12.5       |
|                                            | ÁREA II     | 346 246    | 335 994    | 335 366  | -3.1         | -0.2   | 12.7         | 13.2       |
|                                            | PRODUÇÃO    | 81 150     | 63 661     | 61 860   | -23.8        | -2.8   | 2.6          | 2.1        |
|                                            | REND. MÉDIO | 234        | 189        | 184      | -21.4        | -2.6   | --           | --         |
| RIO GRANDE DO NORTE                        | ÁREA I      | 48 260     | 45 618     | 45 598   | -5.5         | -0.0   | 1.7          | 1.7        |
|                                            | ÁREA II     | 33 943     | 16 917     | 16 881   | -50.3        | -0.2   | 1.2          | 0.7        |
|                                            | PRODUÇÃO    | 12 065     | 5 587      | 5 568    | -53.8        | -0.3   | 0.4          | 0.2        |
|                                            | REND. MÉDIO | 355        | 330        | 330      | -7.0         | 0.0    | --           | --         |
| PARAÍBA                                    | ÁREA I      | 87 598     | 75 591     | 75 591   | -13.7        | 0.0    | 3.1          | 2.8        |
|                                            | ÁREA II     | 77 766     | 57 338     | 57 338   | -26.3        | 0.0    | 2.8          | 2.3        |
|                                            | PRODUÇÃO    | 19 741     | 8 054      | 8 054    | -59.2        | 0.0    | 0.6          | 0.3        |
|                                            | REND. MÉDIO | 254        | 140        | 140      | -44.9        | 0.0    | --           | --         |
| PERNAMBUCO                                 | ÁREA I      | 176 303    | 161 761    | 160 893  | -8.7         | -0.5   | 6.2          | 5.9        |
|                                            | ÁREA II     | 153 653    | 103 983    | 98 159   | -36.1        | -5.6   | 5.6          | 3.9        |
|                                            | PRODUÇÃO    | 64 142     | 41 177     | 38 497   | -40.0        | -6.5   | 2.1          | 1.3        |
|                                            | REND. MÉDIO | 417        | 396        | 392      | -6.0         | -1.0   | --           | --         |
| ALAGOAS                                    | ÁREA I      | 28 113     | 25 284     | 25 284   | -10.1        | 0.0    | 1.0          | 0.9        |
|                                            | ÁREA II     | 18 652     | 19 997     | 19 997   | 7.2          | 0.0    | 0.7          | 0.8        |
|                                            | PRODUÇÃO    | 12 047     | 13 262     | 13 262   | 10.1         | 0.0    | 0.4          | 0.4        |
|                                            | REND. MÉDIO | 646        | 663        | 663      | 2.6          | 0.0    | --           | --         |
| SERGIPE                                    | ÁREA I      | 2 514      | 2 426      | 2 426    | -3.5         | 0.0    | 0.1          | 0.1        |
|                                            | ÁREA II     | 2 479      | 2 396      | 2 396    | -3.3         | 0.0    | 0.1          | 0.1        |
|                                            | PRODUÇÃO    | 1 279      | 1 258      | 1 258    | -1.6         | 0.0    | 0.0          | 0.0        |
|                                            | REND. MÉDIO | 516        | 525        | 525      | 1.7          | 0.0    | --           | --         |
| BAHIA                                      | ÁREA I      | 380 000    | 350 000    | 350 000  | -7.9         | 0.0    | 13.5         | 12.9       |
|                                            | ÁREA II     | 380 000    | 350 000    | 350 000  | -7.9         | 0.0    | 13.9         | 13.8       |
|                                            | PRODUÇÃO    | 222 300    | 187 200    | 187 200  | -15.8        | 0.0    | 7.2          | 6.2        |
|                                            | REND. MÉDIO | 585        | 535        | 535      | -8.5         | 0.0    | --           | --         |
| SUDESTE                                    | ÁREA I      | 405 216    | 362 012    | 363 650  | -10.3        | 0.5    | 14.4         | 13.4       |
|                                            | ÁREA II     | 384 908    | 361 962    | 363 610  | -5.5         | 0.5    | 14.1         | 14.3       |
|                                            | PRODUÇÃO    | 751 540    | 678 990    | 688 198  | -8.4         | 1.4    | 24.2         | 22.8       |
|                                            | REND. MÉDIO | 1 953      | 1 876      | 1 893    | -3.1         | 0.9    | --           | --         |
| MINAS GERAIS                               | ÁREA I      | 307 895    | 284 048    | 283 998  | -7.8         | -0.0   | 10.9         | 10.5       |
|                                            | ÁREA II     | 299 586    | 284 008    | 283 958  | -5.2         | -0.0   | 11.0         | 11.2       |
|                                            | PRODUÇÃO    | 531 031    | 474 237    | 474 057  | -10.7        | -0.0   | 17.1         | 15.7       |
|                                            | REND. MÉDIO | 1 773      | 1 670      | 1 669    | -5.9         | -0.1   | --           | --         |
| ESPÍRITO SANTO                             | ÁREA I      | 9 043      | 8 890      | 8 876    | -1.8         | -0.2   | 0.3          | 0.3        |
|                                            | ÁREA II     | 9 023      | 8 880      | 8 876    | -1.6         | -0.0   | 0.3          | 0.3        |
|                                            | PRODUÇÃO    | 9 709      | 9 745      | 9 734    | 0.3          | -0.1   | 0.3          | 0.3        |
|                                            | REND. MÉDIO | 1 076      | 1 097      | 1 097    | 2.0          | 0.0    | --           | --         |
| RIO DE JANEIRO                             | ÁREA I      | 895        | 851        | 814      | -9.1         | -4.3   | 0.0          | 0.0        |
|                                            | ÁREA II     | 895        | 851        | 814      | -9.1         | -4.3   | 0.0          | 0.0        |
|                                            | PRODUÇÃO    | 1 268      | 1 098      | 1 021    | -19.5        | -7.0   | 0.0          | 0.0        |
|                                            | REND. MÉDIO | 1 417      | 1 290      | 1 254    | -11.5        | -2.8   | --           | --         |
| SÃO PAULO                                  | ÁREA I      | 87 383     | 68 223     | 69 962   | -19.9        | 2.5    | 3.1          | 2.6        |
|                                            | ÁREA II     | 75 404     | 68 223     | 69 962   | -7.2         | 2.5    | 2.8          | 2.8        |
|                                            | PRODUÇÃO    | 209 532    | 193 910    | 203 386  | -2.9         | 4.9    | 6.8          | 6.7        |
|                                            | REND. MÉDIO | 2 779      | 2 842      | 2 907    | 4.6          | 2.3    | --           | --         |

**FEIJÃO (em grão) - TOTAL**

**Dezembro 2025**

| GRANDES REGIÕES E UNIDADES DA FEDERAÇÃO | VARIÁVEL    | SAFRA 2024 | SAFRA 2025 |           | VARIÇÃO (%) |        | PARTICIPAÇÃO |            |
|-----------------------------------------|-------------|------------|------------|-----------|-------------|--------|--------------|------------|
|                                         |             |            | NOVEMBRO   | DEZEMBRO  | ANUAL       | MENSAL | SAFRA 2024   | SAFRA 2025 |
| SUL                                     | ÁREA I      | 653 817    | 628 376    | 627 470   | -4.0        | -0.1   | 23.2         | 23.2       |
|                                         | ÁREA II     | 651 137    | 627 836    | 626 930   | -3.7        | -0.1   | 23.8         | 24.7       |
|                                         | PRODUÇÃO    | 994 924    | 1 037 369  | 1 039 046 | 4.4         | 0.2    | 32.1         | 34.5       |
|                                         | REND. MÉDIO | 1 528      | 1 652      | 1 657     | 8.4         | 0.3    | --           | --         |
| PARANÁ                                  | ÁREA I      | 538 700    | 515 900    | 515 000   | -4.4        | -0.2   | 19.1         | 19.0       |
|                                         | ÁREA II     | 538 700    | 515 900    | 515 000   | -4.4        | -0.2   | 19.7         | 20.3       |
|                                         | PRODUÇÃO    | 826 300    | 839 800    | 841 500   | 1.8         | 0.2    | 26.7         | 27.9       |
|                                         | REND. MÉDIO | 1 534      | 1 628      | 1 634     | 6.5         | 0.4    | --           | --         |
| SANTA CATARINA                          | ÁREA I      | 65 227     | 63 547     | 63 547    | -2.6        | 0.0    | 2.3          | 2.3        |
|                                         | ÁREA II     | 63 670     | 63 547     | 63 547    | -0.2        | 0.0    | 2.3          | 2.5        |
|                                         | PRODUÇÃO    | 105 275    | 119 286    | 119 286   | 13.3        | 0.0    | 3.4          | 4.0        |
|                                         | REND. MÉDIO | 1 653      | 1 877      | 1 877     | 13.6        | 0.0    | --           | --         |
| RIO GRANDE DO SUL                       | ÁREA I      | 49 890     | 48 929     | 48 923    | -1.9        | -0.0   | 1.8          | 1.8        |
|                                         | ÁREA II     | 48 767     | 48 389     | 48 383    | -0.8        | -0.0   | 1.8          | 1.9        |
|                                         | PRODUÇÃO    | 63 349     | 78 283     | 78 260    | 23.5        | -0.0   | 2.0          | 2.6        |
|                                         | REND. MÉDIO | 1 299      | 1 618      | 1 618     | 24.6        | 0.0    | --           | --         |
| CENTRO-OESTE                            | ÁREA I      | 350 099    | 389 457    | 389 167   | 11.2        | -0.1   | 12.4         | 14.4       |
|                                         | ÁREA II     | 348 238    | 389 449    | 389 119   | 11.7        | -0.1   | 12.7         | 15.3       |
|                                         | PRODUÇÃO    | 713 868    | 789 557    | 788 929   | 10.5        | -0.1   | 23.0         | 26.2       |
|                                         | REND. MÉDIO | 2 050      | 2 027      | 2 027     | -1.1        | 0.0    | --           | --         |
| MATO GROSSO DO SUL                      | ÁREA I      | 14 574     | 8 896      | 8 606     | -40.9       | -3.3   | 0.5          | 0.3        |
|                                         | ÁREA II     | 13 013     | 8 888      | 8 558     | -34.2       | -3.7   | 0.5          | 0.3        |
|                                         | PRODUÇÃO    | 12 278     | 12 771     | 12 143    | -1.1        | -4.9   | 0.4          | 0.4        |
|                                         | REND. MÉDIO | 944        | 1 437      | 1 419     | 50.3        | -1.3   | --           | --         |
| MATO GROSSO                             | ÁREA I      | 171 879    | 222 723    | 222 723   | 29.6        | 0.0    | 6.1          | 8.2        |
|                                         | ÁREA II     | 171 579    | 222 723    | 222 723   | 29.8        | 0.0    | 6.3          | 8.8        |
|                                         | PRODUÇÃO    | 285 270    | 365 059    | 365 059   | 28.0        | 0.0    | 9.2          | 12.1       |
|                                         | REND. MÉDIO | 1 663      | 1 639      | 1 639     | -1.4        | 0.0    | --           | --         |
| GOIÁS                                   | ÁREA I      | 145 546    | 141 738    | 141 738   | -2.6        | 0.0    | 5.2          | 5.2        |
|                                         | ÁREA II     | 145 546    | 141 738    | 141 738   | -2.6        | 0.0    | 5.3          | 5.6        |
|                                         | PRODUÇÃO    | 363 984    | 369 787    | 369 787   | 1.6         | 0.0    | 11.7         | 12.3       |
|                                         | REND. MÉDIO | 2 501      | 2 609      | 2 609     | 4.3         | 0.0    | --           | --         |
| DISTRITO FEDERAL                        | ÁREA I      | 18 100     | 16 100     | 16 100    | -11.0       | 0.0    | 0.6          | 0.6        |
|                                         | ÁREA II     | 18 100     | 16 100     | 16 100    | -11.0       | 0.0    | 0.7          | 0.6        |
|                                         | PRODUÇÃO    | 52 336     | 41 940     | 41 940    | -19.9       | 0.0    | 1.7          | 1.4        |
|                                         | REND. MÉDIO | 2 891      | 2 605      | 2 605     | -9.9        | 0.0    | --           | --         |

Nota - Área (ha), Produção (t) e Rendimento Médio (kg/ha).

Para as Unidades da Federação que, por força do calendário agrícola, ainda não dispõem das estimativas iniciais, os dados correspondem a uma projeção obtida a partir das informações de anos anteriores.

ÁREA I é a área plantada.

ÁREA II é a área colhida ou a ser colhida.

Fonte: IBGE, Diretoria de Pesquisas, Coordenação de Estatísticas Agropecuárias, Levantamento Sistemático da Produção Agrícola, Dezembro/2025.

**FEIJÃO (em grão) 1ª safra**

**Dezembro 2025**

| GRANDES REGIÕES E UNIDADES DA FEDERAÇÃO | VARIÁVEL    | SAFRA 2024 | SAFRA 2025 |           | VARIÇÃO (%) |        | PARTICIPAÇÃO |            |
|-----------------------------------------|-------------|------------|------------|-----------|-------------|--------|--------------|------------|
|                                         |             |            | NOVEMBRO   | DEZEMBRO  | ANUAL       | MENSAL | SAFRA 2024   | SAFRA 2025 |
| <b>TOTAL</b>                            | ÁREA I      | 1 307 774  | 1 298 094  | 1 297 404 | -0.8        | -0.1   | 100.0        | 100.0      |
|                                         | ÁREA II     | 1 250 982  | 1 153 908  | 1 150 310 | -8.0        | -0.3   | 100.0        | 100.0      |
|                                         | PRODUÇÃO    | 894 234    | 958 292    | 955 412   | 6.8         | -0.3   | 100.0        | 100.0      |
|                                         | REND. MÉDIO | 715        | 830        | 831       | 16.2        | 0.1    | --           | --         |
| <b>NORTE</b>                            | ÁREA I      | 17 532     | 16 388     | 16 382    | -6.6        | -0.0   | 1.3          | 1.3        |
|                                         | ÁREA II     | 16 425     | 16 360     | 16 336    | -0.5        | -0.1   | 1.3          | 1.4        |
|                                         | PRODUÇÃO    | 19 701     | 14 066     | 14 092    | -28.5       | 0.2    | 2.2          | 1.5        |
|                                         | REND. MÉDIO | 1 199      | 860        | 863       | -28.0       | 0.3    | --           | --         |
| RONDÔNIA                                | ÁREA I      | 2 649      | 2 387      | 2 387     | -9.9        | 0.0    | 0.2          | 0.2        |
|                                         | ÁREA II     | 1 779      | 2 385      | 2 380     | 33.8        | -0.2   | 0.1          | 0.2        |
|                                         | PRODUÇÃO    | 1 254      | 2 038      | 2 035     | 62.3        | -0.1   | 0.1          | 0.2        |
|                                         | REND. MÉDIO | 705        | 855        | 855       | 21.3        | 0.0    | --           | --         |
| AMAZONAS                                | ÁREA I      | 681        | 988        | 1 368     | 100.9       | 38.5   | 0.1          | 0.1        |
|                                         | ÁREA II     | 646        | 964        | 1 331     | 106.0       | 38.1   | 0.1          | 0.1        |
|                                         | PRODUÇÃO    | 622        | 997        | 1 345     | 116.2       | 34.9   | 0.1          | 0.1        |
|                                         | REND. MÉDIO | 963        | 1 034      | 1 011     | 5.0         | -2.2   | --           | --         |
| RORAIMA                                 | ÁREA I      | 2 305      | 881        | 881       | -61.8       | 0.0    | 0.2          | 0.1        |
|                                         | ÁREA II     | 2 305      | 881        | 881       | -61.8       | 0.0    | 0.2          | 0.1        |
|                                         | PRODUÇÃO    | 9 165      | 1 545      | 1 545     | -83.1       | 0.0    | 1.0          | 0.2        |
|                                         | REND. MÉDIO | 3 976      | 1 754      | 1 754     | -55.9       | 0.0    | --           | --         |
| PARÁ                                    | ÁREA I      | 6 882      | 5 677      | 5 673     | -17.6       | -0.1   | 0.5          | 0.4        |
|                                         | ÁREA II     | 6 682      | 5 677      | 5 673     | -15.1       | -0.1   | 0.5          | 0.5        |
|                                         | PRODUÇÃO    | 5 093      | 4 174      | 4 170     | -18.1       | -0.1   | 0.6          | 0.4        |
|                                         | REND. MÉDIO | 762        | 735        | 735       | -3.5        | 0.0    | --           | --         |
| TOCANTINS                               | ÁREA I      | 5 015      | 6 455      | 6 073     | 21.1        | -5.9   | 0.4          | 0.5        |
|                                         | ÁREA II     | 5 013      | 6 453      | 6 071     | 21.1        | -5.9   | 0.4          | 0.5        |
|                                         | PRODUÇÃO    | 3 567      | 5 312      | 4 997     | 40.1        | -5.9   | 0.4          | 0.5        |
|                                         | REND. MÉDIO | 712        | 823        | 823       | 15.6        | 0.0    | --           | --         |
| <b>NORDESTE</b>                         | ÁREA I      | 934 430    | 862 400    | 861 726   | -7.8        | -0.1   | 71.5         | 66.4       |
|                                         | ÁREA II     | 887 991    | 718 447    | 714 873   | -19.5       | -0.5   | 71.0         | 62.1       |
|                                         | PRODUÇÃO    | 318 549    | 197 391    | 194 528   | -38.9       | -1.5   | 35.6         | 20.4       |
|                                         | REND. MÉDIO | 359        | 275        | 272       | -24.2       | -1.1   | --           | --         |
| MARANHÃO                                | ÁREA I      | 16 155     | 14 743     | 14 726    | -8.8        | -0.1   | 1.2          | 1.1        |
|                                         | ÁREA II     | 16 155     | 14 743     | 14 726    | -8.8        | -0.1   | 1.3          | 1.3        |
|                                         | PRODUÇÃO    | 8 171      | 7 649      | 7 650     | -6.4        | 0.0    | 0.9          | 0.8        |
|                                         | REND. MÉDIO | 506        | 519        | 519       | 2.6         | 0.0    | --           | --         |
| PIAUI                                   | ÁREA I      | 177 734    | 154 492    | 154 492   | -13.1       | 0.0    | 13.6         | 11.9       |
|                                         | ÁREA II     | 171 290    | 101 656    | 101 656   | -40.7       | 0.0    | 13.7         | 8.8        |
|                                         | PRODUÇÃO    | 50 443     | 25 837     | 25 837    | -48.8       | 0.0    | 5.6          | 2.7        |
|                                         | REND. MÉDIO | 294        | 254        | 254       | -13.6       | 0.0    | --           | --         |
| CEARÁ                                   | ÁREA I      | 341 024    | 332 581    | 332 487   | -2.5        | -0.0   | 26.1         | 25.6       |
|                                         | ÁREA II     | 340 674    | 331 242    | 330 758   | -2.9        | -0.1   | 27.2         | 28.8       |
|                                         | PRODUÇÃO    | 72 975     | 57 050     | 55 334    | -24.2       | -3.0   | 8.2          | 5.8        |
|                                         | REND. MÉDIO | 214        | 172        | 167       | -22.0       | -2.9   | --           | --         |
| RIO GRANDE DO NORTE                     | ÁREA I      | 48 160     | 45 568     | 45 548    | -5.4        | -0.0   | 3.7          | 3.5        |
|                                         | ÁREA II     | 33 843     | 16 867     | 16 831    | -50.3       | -0.2   | 2.7          | 1.5        |
|                                         | PRODUÇÃO    | 11 961     | 5 497      | 5 478     | -54.2       | -0.3   | 1.3          | 0.6        |
|                                         | REND. MÉDIO | 353        | 326        | 325       | -7.9        | -0.3   | --           | --         |

**FEIJÃO (em grão) 1ª safra**

**Dezembro 2025**

| GRANDES REGIÕES E UNIDADES DA FEDERAÇÃO | VARIÁVEL    | SAFRA 2024 | SAFRA 2025 |          | VARIÇÃO (%) |        | PARTICIPAÇÃO |            |
|-----------------------------------------|-------------|------------|------------|----------|-------------|--------|--------------|------------|
|                                         |             |            | NOVEMBRO   | DEZEMBRO | ANUAL       | MENSAL | SAFRA 2024   | SAFRA 2025 |
| PARAÍBA                                 | ÁREA I      | 63 481     | 57 709     | 57 709   | -9.1        | 0.0    | 4.9          | 4.4        |
|                                         | ÁREA II     | 55 140     | 44 040     | 44 040   | -20.1       | 0.0    | 4.4          | 3.8        |
|                                         | PRODUÇÃO    | 13 682     | 5 782      | 5 782    | -57.7       | 0.0    | 1.5          | 0.6        |
|                                         | REND. MÉDIO | 248        | 131        | 131      | -47.2       | 0.0    | --           | --         |
| PERNAMBUCO                              | ÁREA I      | 87 876     | 77 307     | 76 764   | -12.6       | -0.7   | 6.7          | 5.9        |
|                                         | ÁREA II     | 70 889     | 29 899     | 26 862   | -62.1       | -10.2  | 5.7          | 2.3        |
|                                         | PRODUÇÃO    | 24 217     | 9 176      | 8 047    | -66.8       | -12.3  | 2.7          | 0.8        |
|                                         | REND. MÉDIO | 342        | 307        | 300      | -12.3       | -2.3   | --           | --         |
| BAHIA                                   | ÁREA I      | 200 000    | 180 000    | 180 000  | -10.0       | 0.0    | 15.3         | 13.9       |
|                                         | ÁREA II     | 200 000    | 180 000    | 180 000  | -10.0       | 0.0    | 16.0         | 15.6       |
|                                         | PRODUÇÃO    | 137 100    | 86 400     | 86 400   | -37.0       | 0.0    | 15.3         | 9.0        |
|                                         | REND. MÉDIO | 686        | 480        | 480      | -30.0       | 0.0    | --           | --         |
| SUDESTE                                 | ÁREA I      | 133 721    | 125 427    | 125 423  | -6.2        | -0.0   | 10.2         | 9.7        |
|                                         | ÁREA II     | 124 922    | 125 417    | 125 423  | 0.4         | 0.0    | 10.0         | 10.9       |
|                                         | PRODUÇÃO    | 184 682    | 182 636    | 182 616  | -1.1        | -0.0   | 20.7         | 19.1       |
|                                         | REND. MÉDIO | 1 478      | 1 456      | 1 456    | -1.5        | 0.0    | --           | --         |
| MINAS GERAIS                            | ÁREA I      | 118 477    | 112 459    | 112 459  | -5.1        | 0.0    | 9.1          | 8.7        |
|                                         | ÁREA II     | 110 318    | 112 459    | 112 459  | 1.9         | 0.0    | 8.8          | 9.8        |
|                                         | PRODUÇÃO    | 157 983    | 158 570    | 158 570  | 0.4         | 0.0    | 17.7         | 16.6       |
|                                         | REND. MÉDIO | 1 432      | 1 410      | 1 410    | -1.5        | 0.0    | --           | --         |
| ESPÍRITO SANTO                          | ÁREA I      | 4 555      | 4 566      | 4 566    | 0.2         | 0.0    | 0.3          | 0.4        |
|                                         | ÁREA II     | 4 545      | 4 556      | 4 566    | 0.5         | 0.2    | 0.4          | 0.4        |
|                                         | PRODUÇÃO    | 5 376      | 5 577      | 5 577    | 3.7         | 0.0    | 0.6          | 0.6        |
|                                         | REND. MÉDIO | 1 183      | 1 224      | 1 221    | 3.2         | -0.2   | --           | --         |
| RIO DE JANEIRO                          | ÁREA I      | 299        | 295        | 291      | -2.7        | -1.4   | 0.0          | 0.0        |
|                                         | ÁREA II     | 299        | 295        | 291      | -2.7        | -1.4   | 0.0          | 0.0        |
|                                         | PRODUÇÃO    | 252        | 260        | 240      | -4.8        | -7.7   | 0.0          | 0.0        |
|                                         | REND. MÉDIO | 843        | 881        | 825      | -2.1        | -6.4   | --           | --         |
| SÃO PAULO                               | ÁREA I      | 10 390     | 8 107      | 8 107    | -22.0       | 0.0    | 0.8          | 0.6        |
|                                         | ÁREA II     | 9 760      | 8 107      | 8 107    | -16.9       | 0.0    | 0.8          | 0.7        |
|                                         | PRODUÇÃO    | 21 071     | 18 229     | 18 229   | -13.5       | 0.0    | 2.4          | 1.9        |
|                                         | REND. MÉDIO | 2 159      | 2 249      | 2 249    | 4.2         | 0.0    | --           | --         |
| SUL                                     | ÁREA I      | 163 964    | 235 600    | 235 594  | 43.7        | -0.0   | 12.5         | 18.2       |
|                                         | ÁREA II     | 163 519    | 235 405    | 235 399  | 44.0        | -0.0   | 13.1         | 20.5       |
|                                         | PRODUÇÃO    | 246 535    | 436 008    | 435 985  | 76.8        | -0.0   | 27.6         | 45.6       |
|                                         | REND. MÉDIO | 1 508      | 1 852      | 1 852    | 22.8        | 0.0    | --           | --         |
| PARANÁ                                  | ÁREA I      | 107 800    | 168 000    | 168 000  | 55.8        | 0.0    | 8.2          | 12.9       |
|                                         | ÁREA II     | 107 800    | 168 000    | 168 000  | 55.8        | 0.0    | 8.6          | 14.6       |
|                                         | PRODUÇÃO    | 160 400    | 301 900    | 301 900  | 88.2        | 0.0    | 17.9         | 31.6       |
|                                         | REND. MÉDIO | 1 488      | 1 797      | 1 797    | 20.8        | 0.0    | --           | --         |
| SANTA CATARINA                          | ÁREA I      | 28 525     | 36 741     | 36 741   | 28.8        | 0.0    | 2.2          | 2.8        |
|                                         | ÁREA II     | 28 173     | 36 741     | 36 741   | 30.4        | 0.0    | 2.3          | 3.2        |
|                                         | PRODUÇÃO    | 45 469     | 77 936     | 77 936   | 71.4        | 0.0    | 5.1          | 8.2        |
|                                         | REND. MÉDIO | 1 614      | 2 121      | 2 121    | 31.4        | 0.0    | --           | --         |
| RIO GRANDE DO SUL                       | ÁREA I      | 27 639     | 30 859     | 30 853   | 11.6        | -0.0   | 2.1          | 2.4        |
|                                         | ÁREA II     | 27 546     | 30 664     | 30 658   | 11.3        | -0.0   | 2.2          | 2.7        |
|                                         | PRODUÇÃO    | 40 666     | 56 172     | 56 149   | 38.1        | -0.0   | 4.5          | 5.9        |
|                                         | REND. MÉDIO | 1 476      | 1 832      | 1 831    | 24.1        | -0.1   | --           | --         |

**FEIJÃO (em grão) 1ª safra**

**Dezembro 2025**

| GRANDES REGIÕES E<br>UNIDADES DA FEDERAÇÃO | VARIÁVEL    | SAFRA 2024 | SAFRA 2025 |          | VARIÇÃO (%) |        | PARTICIPAÇÃO |            |
|--------------------------------------------|-------------|------------|------------|----------|-------------|--------|--------------|------------|
|                                            |             |            | NOVEMBRO   | DEZEMBRO | ANUAL       | MENSAL | SAFRA 2024   | SAFRA 2025 |
| CENTRO-OESTE                               | ÁREA I      | 58 127     | 58 279     | 58 279   | 0.3         | 0.0    | 4.4          | 4.5        |
|                                            | ÁREA II     | 58 125     | 58 279     | 58 279   | 0.3         | 0.0    | 4.6          | 5.1        |
|                                            | PRODUÇÃO    | 124 767    | 128 191    | 128 191  | 2.7         | 0.0    | 14.0         | 13.4       |
|                                            | REND. MÉDIO | 2 147      | 2 200      | 2 200    | 2.5         | 0.0    | --           | --         |
| MATO GROSSO DO SUL                         | ÁREA I      | 452        | 1 324      | 1 324    | 192.9       | 0.0    | 0.0          | 0.1        |
|                                            | ÁREA II     | 450        | 1 324      | 1 324    | 194.2       | 0.0    | 0.0          | 0.1        |
|                                            | PRODUÇÃO    | 326        | 2 046      | 2 046    | 527.6       | 0.0    | 0.0          | 0.2        |
|                                            | REND. MÉDIO | 724        | 1 545      | 1 545    | 113.4       | 0.0    | --           | --         |
| MATO GROSSO                                | ÁREA I      | 9 195      | 10 610     | 10 610   | 15.4        | 0.0    | 0.7          | 0.8        |
|                                            | ÁREA II     | 9 195      | 10 610     | 10 610   | 15.4        | 0.0    | 0.7          | 0.9        |
|                                            | PRODUÇÃO    | 11 304     | 14 917     | 14 917   | 32.0        | 0.0    | 1.3          | 1.6        |
|                                            | REND. MÉDIO | 1 229      | 1 406      | 1 406    | 14.4        | 0.0    | --           | --         |
| GOIÁS                                      | ÁREA I      | 40 480     | 38 345     | 38 345   | -5.3        | 0.0    | 3.1          | 3.0        |
|                                            | ÁREA II     | 40 480     | 38 345     | 38 345   | -5.3        | 0.0    | 3.2          | 3.3        |
|                                            | PRODUÇÃO    | 93 937     | 92 028     | 92 028   | -2.0        | 0.0    | 10.5         | 9.6        |
|                                            | REND. MÉDIO | 2 321      | 2 400      | 2 400    | 3.4         | 0.0    | --           | --         |
| DISTRITO FEDERAL                           | ÁREA I      | 8 000      | 8 000      | 8 000    | 0.0         | 0.0    | 0.6          | 0.6        |
|                                            | ÁREA II     | 8 000      | 8 000      | 8 000    | 0.0         | 0.0    | 0.6          | 0.7        |
|                                            | PRODUÇÃO    | 19 200     | 19 200     | 19 200   | 0.0         | 0.0    | 2.1          | 2.0        |
|                                            | REND. MÉDIO | 2 400      | 2 400      | 2 400    | 0.0         | 0.0    | --           | --         |

Nota - Área (ha), Produção (t) e Rendimento Médio (kg/ha).

Para as Unidades da Federação que, por força do calendário agrícola, ainda não dispõem das estimativas iniciais, os dados correspondem a uma projeção obtida a partir das informações de anos anteriores.

ÁREA I é a área plantada.

ÁREA II é a área colhida ou a ser colhida.

Fonte: IBGE, Diretoria de Pesquisas, Coordenação de Estatísticas Agropecuárias, Levantamento Sistemático da Produção Agrícola, Dezembro/2025.

**FEIJÃO (em grão) 2ª safra**

**Dezembro 2025**

| GRANDES REGIÕES E UNIDADES DA FEDERAÇÃO | VARIÁVEL    | SAFRA 2024 | SAFRA 2025 |           | VARIACÃO (%) |        | PARTICIPACÃO |            |
|-----------------------------------------|-------------|------------|------------|-----------|--------------|--------|--------------|------------|
|                                         |             |            | NOVEMBRO   | DEZEMBRO  | ANUAL        | MENSAL | SAFRA 2024   | SAFRA 2025 |
| <b>TOTAL</b>                            | ÁREA I      | 1 215 134  | 1 126 179  | 1 124 366 | -7.5         | -0.2   | 100.0        | 100.0      |
|                                         | ÁREA II     | 1 193 804  | 1 105 160  | 1 100 769 | -7.8         | -0.4   | 100.0        | 100.0      |
|                                         | PRODUÇÃO    | 1 395 083  | 1 286 990  | 1 285 951 | -7.8         | -0.1   | 100.0        | 100.0      |
|                                         | REND. MÉDIO | 1 169      | 1 165      | 1 168     | -0.1         | 0.3    | --           | --         |
| <b>NORTE</b>                            | ÁREA I      | 82 019     | 96 635     | 97 830    | 19.3         | 1.2    | 6.7          | 8.7        |
|                                         | ÁREA II     | 81 934     | 96 610     | 97 729    | 19.3         | 1.2    | 6.9          | 8.9        |
|                                         | PRODUÇÃO    | 83 174     | 96 213     | 98 943    | 19.0         | 2.8    | 6.0          | 7.7        |
|                                         | REND. MÉDIO | 1 015      | 996        | 1 012     | -0.3         | 1.6    | --           | --         |
| RONDÔNIA                                | ÁREA I      | 153        | 110        | 110       | -28.1        | 0.0    | 0.0          | 0.0        |
|                                         | ÁREA II     | 93         | 110        | 110       | 18.3         | 0.0    | 0.0          | 0.0        |
|                                         | PRODUÇÃO    | 101        | 77         | 77        | -23.8        | 0.0    | 0.0          | 0.0        |
|                                         | REND. MÉDIO | 1 086      | 700        | 700       | -35.5        | 0.0    | --           | --         |
| ACRE                                    | ÁREA I      | 5 139      | 5 033      | 5 033     | -2.1         | 0.0    | 0.4          | 0.4        |
|                                         | ÁREA II     | 5 139      | 5 033      | 5 033     | -2.1         | 0.0    | 0.4          | 0.5        |
|                                         | PRODUÇÃO    | 2 556      | 2 829      | 2 829     | 10.7         | 0.0    | 0.2          | 0.2        |
|                                         | REND. MÉDIO | 497        | 562        | 562       | 13.1         | 0.0    | --           | --         |
| AMAZONAS                                | ÁREA I      | 57         | 11         | 18        | -68.4        | 63.6   | 0.0          | 0.0        |
|                                         | ÁREA II     | 50         | 11         | 18        | -64.0        | 63.6   | 0.0          | 0.0        |
|                                         | PRODUÇÃO    | 57         | 13         | 21        | -63.2        | 61.5   | 0.0          | 0.0        |
|                                         | REND. MÉDIO | 1 140      | 1 182      | 1 167     | 2.4          | -1.3   | --           | --         |
| PARÁ                                    | ÁREA I      | 14 285     | 11 802     | 11 782    | -17.5        | -0.2   | 1.2          | 1.0        |
|                                         | ÁREA II     | 14 281     | 11 802     | 11 782    | -17.5        | -0.2   | 1.2          | 1.1        |
|                                         | PRODUÇÃO    | 10 308     | 8 513      | 8 440     | -18.1        | -0.9   | 0.7          | 0.7        |
|                                         | REND. MÉDIO | 722        | 721        | 716       | -0.8         | -0.7   | --           | --         |
| AMAPÁ                                   | ÁREA I      | 800        | 780        | 766       | -4.2         | -1.8   | 0.1          | 0.1        |
|                                         | ÁREA II     | 791        | 760        | 760       | -3.9         | 0.0    | 0.1          | 0.1        |
|                                         | PRODUÇÃO    | 745        | 733        | 733       | -1.6         | 0.0    | 0.1          | 0.1        |
|                                         | REND. MÉDIO | 942        | 964        | 964       | 2.3          | 0.0    | --           | --         |
| TOCANTINS                               | ÁREA I      | 61 585     | 78 899     | 80 121    | 30.1         | 1.5    | 5.1          | 7.1        |
|                                         | ÁREA II     | 61 580     | 78 894     | 80 026    | 30.0         | 1.4    | 5.2          | 7.3        |
|                                         | PRODUÇÃO    | 69 407     | 84 048     | 86 843    | 25.1         | 3.3    | 5.0          | 6.8        |
|                                         | REND. MÉDIO | 1 127      | 1 065      | 1 085     | -3.7         | 1.9    | --           | --         |
| <b>NORDESTE</b>                         | ÁREA I      | 363 256    | 348 331    | 347 986   | -4.2         | -0.1   | 29.9         | 30.9       |
|                                         | ÁREA II     | 346 606    | 327 730    | 324 923   | -6.3         | -0.9   | 29.0         | 29.5       |
|                                         | PRODUÇÃO    | 174 552    | 187 181    | 186 971   | 7.1          | -0.1   | 12.5         | 14.5       |
|                                         | REND. MÉDIO | 504        | 571        | 575       | 14.1         | 0.7    | --           | --         |
| MARANHÃO                                | ÁREA I      | 30 640     | 30 280     | 30 404    | -0.8         | 0.4    | 2.5          | 2.7        |
|                                         | ÁREA II     | 30 640     | 29 950     | 30 074    | -1.8         | 0.4    | 2.6          | 2.7        |
|                                         | PRODUÇÃO    | 19 312     | 20 247     | 21 673    | 12.2         | 7.0    | 1.4          | 1.7        |
|                                         | REND. MÉDIO | 630        | 676        | 721       | 14.4         | 6.7    | --           | --         |
| PIAUI                                   | ÁREA I      | 3 773      | 13 203     | 13 203    | 249.9        | 0.0    | 0.3          | 1.2        |
|                                         | ÁREA II     | 3 773      | 13 203     | 13 203    | 249.9        | 0.0    | 0.3          | 1.2        |
|                                         | PRODUÇÃO    | 2 451      | 10 640     | 10 640    | 334.1        | 0.0    | 0.2          | 0.8        |
|                                         | REND. MÉDIO | 650        | 806        | 806       | 24.0         | 0.0    | --           | --         |
| CEARÁ                                   | ÁREA I      | 5 572      | 4 752      | 4 608     | -17.3        | -3.0   | 0.5          | 0.4        |
|                                         | ÁREA II     | 5 572      | 4 752      | 4 608     | -17.3        | -3.0   | 0.5          | 0.4        |
|                                         | PRODUÇÃO    | 8 175      | 6 611      | 6 526     | -20.2        | -1.3   | 0.6          | 0.5        |
|                                         | REND. MÉDIO | 1 467      | 1 391      | 1 416     | -3.5         | 1.8    | --           | --         |

**FEIJÃO (em grão) 2ª safra**

**Dezembro 2025**

| GRANDES REGIÕES E UNIDADES DA FEDERAÇÃO | VARIÁVEL    | SAFRA 2024 | SAFRA 2025 |          | VARIÇÃO (%) |        | PARTICIPAÇÃO |            |
|-----------------------------------------|-------------|------------|------------|----------|-------------|--------|--------------|------------|
|                                         |             |            | NOVEMBRO   | DEZEMBRO | ANUAL       | MENSAL | SAFRA 2024   | SAFRA 2025 |
| RIO GRANDE DO NORTE                     | ÁREA I      | 100        | 50         | 50       | -50.0       | 0.0    | 0.0          | 0.0        |
|                                         | ÁREA II     | 100        | 50         | 50       | -50.0       | 0.0    | 0.0          | 0.0        |
|                                         | PRODUÇÃO    | 104        | 90         | 90       | -13.5       | 0.0    | 0.0          | 0.0        |
|                                         | REND. MÉDIO | 1 040      | 1 800      | 1 800    | 73.1        | 0.0    | --           | --         |
| PARAÍBA                                 | ÁREA I      | 24 117     | 17 882     | 17 882   | -25.9       | 0.0    | 2.0          | 1.6        |
|                                         | ÁREA II     | 22 626     | 13 298     | 13 298   | -41.2       | 0.0    | 1.9          | 1.2        |
|                                         | PRODUÇÃO    | 6 059      | 2 272      | 2 272    | -62.5       | 0.0    | 0.4          | 0.2        |
|                                         | REND. MÉDIO | 268        | 171        | 171      | -36.2       | 0.0    | --           | --         |
| PERNAMBUCO                              | ÁREA I      | 88 427     | 84 454     | 84 129   | -4.9        | -0.4   | 7.3          | 7.5        |
|                                         | ÁREA II     | 82 764     | 74 084     | 71 297   | -13.9       | -3.8   | 6.9          | 6.5        |
|                                         | PRODUÇÃO    | 39 925     | 32 001     | 30 450   | -23.7       | -4.8   | 2.9          | 2.4        |
|                                         | REND. MÉDIO | 482        | 432        | 427      | -11.4       | -1.2   | --           | --         |
| ALAGOAS                                 | ÁREA I      | 28 113     | 25 284     | 25 284   | -10.1       | 0.0    | 2.3          | 2.2        |
|                                         | ÁREA II     | 18 652     | 19 997     | 19 997   | 7.2         | 0.0    | 1.6          | 1.8        |
|                                         | PRODUÇÃO    | 12 047     | 13 262     | 13 262   | 10.1        | 0.0    | 0.9          | 1.0        |
|                                         | REND. MÉDIO | 646        | 663        | 663      | 2.6         | 0.0    | --           | --         |
| SERGIPE                                 | ÁREA I      | 2 514      | 2 426      | 2 426    | -3.5        | 0.0    | 0.2          | 0.2        |
|                                         | ÁREA II     | 2 479      | 2 396      | 2 396    | -3.3        | 0.0    | 0.2          | 0.2        |
|                                         | PRODUÇÃO    | 1 279      | 1 258      | 1 258    | -1.6        | 0.0    | 0.1          | 0.1        |
|                                         | REND. MÉDIO | 516        | 525        | 525      | 1.7         | 0.0    | --           | --         |
| BAHIA                                   | ÁREA I      | 180 000    | 170 000    | 170 000  | -5.6        | 0.0    | 14.8         | 15.1       |
|                                         | ÁREA II     | 180 000    | 170 000    | 170 000  | -5.6        | 0.0    | 15.1         | 15.4       |
|                                         | PRODUÇÃO    | 85 200     | 100 800    | 100 800  | 18.3        | 0.0    | 6.1          | 7.8        |
|                                         | REND. MÉDIO | 473        | 593        | 593      | 25.4        | 0.0    | --           | --         |
| SUDESTE                                 | ÁREA I      | 136 677    | 126 377    | 124 518  | -8.9        | -1.5   | 11.2         | 11.1       |
|                                         | ÁREA II     | 136 176    | 126 337    | 124 478  | -8.6        | -1.5   | 11.4         | 11.3       |
|                                         | PRODUÇÃO    | 213 183    | 209 465    | 204 508  | -4.1        | -2.4   | 15.3         | 15.9       |
|                                         | REND. MÉDIO | 1 565      | 1 658      | 1 643    | 5.0         | -0.9   | --           | --         |
| MINAS GERAIS                            | ÁREA I      | 116 050    | 108 178    | 108 178  | -6.8        | 0.0    | 9.6          | 9.6        |
|                                         | ÁREA II     | 115 900    | 108 138    | 108 138  | -6.7        | 0.0    | 9.7          | 9.8        |
|                                         | PRODUÇÃO    | 166 727    | 168 970    | 168 970  | 1.3         | 0.0    | 12.0         | 13.1       |
|                                         | REND. MÉDIO | 1 439      | 1 563      | 1 563    | 8.6         | 0.0    | --           | --         |
| ESPÍRITO SANTO                          | ÁREA I      | 4 021      | 3 858      | 3 858    | -4.1        | 0.0    | 0.3          | 0.3        |
|                                         | ÁREA II     | 4 011      | 3 858      | 3 858    | -3.8        | 0.0    | 0.3          | 0.4        |
|                                         | PRODUÇÃO    | 3 641      | 3 477      | 3 477    | -4.5        | 0.0    | 0.3          | 0.3        |
|                                         | REND. MÉDIO | 908        | 901        | 901      | -0.8        | 0.0    | --           | --         |
| RIO DE JANEIRO                          | ÁREA I      | 596        | 556        | 523      | -12.2       | -5.9   | 0.0          | 0.0        |
|                                         | ÁREA II     | 596        | 556        | 523      | -12.2       | -5.9   | 0.0          | 0.0        |
|                                         | PRODUÇÃO    | 1 016      | 838        | 781      | -23.1       | -6.8   | 0.1          | 0.1        |
|                                         | REND. MÉDIO | 1 705      | 1 507      | 1 493    | -12.4       | -0.9   | --           | --         |
| SÃO PAULO                               | ÁREA I      | 16 010     | 13 785     | 11 959   | -25.3       | -13.2  | 1.3          | 1.1        |
|                                         | ÁREA II     | 15 669     | 13 785     | 11 959   | -23.7       | -13.2  | 1.3          | 1.1        |
|                                         | PRODUÇÃO    | 41 799     | 36 180     | 31 280   | -25.2       | -13.5  | 3.0          | 2.4        |
|                                         | REND. MÉDIO | 2 668      | 2 625      | 2 616    | -1.9        | -0.3   | --           | --         |
| SUL                                     | ÁREA I      | 488 953    | 392 276    | 391 376  | -20.0       | -0.2   | 40.2         | 34.8       |
|                                         | ÁREA II     | 486 718    | 391 931    | 391 031  | -19.7       | -0.2   | 40.8         | 35.5       |
|                                         | PRODUÇÃO    | 747 689    | 600 861    | 602 561  | -19.4       | 0.3    | 53.6         | 46.9       |
|                                         | REND. MÉDIO | 1 536      | 1 533      | 1 541    | 0.3         | 0.5    | --           | --         |

**FEIJÃO (em grão) 2ª safra**

**Dezembro 2025**

| GRANDES REGIÕES E UNIDADES DA FEDERAÇÃO | VARIÁVEL    | SAFRA 2024 | SAFRA 2025 |          | VARIÇÃO (%) |        | PARTICIPAÇÃO |            |
|-----------------------------------------|-------------|------------|------------|----------|-------------|--------|--------------|------------|
|                                         |             |            | NOVEMBRO   | DEZEMBRO | ANUAL       | MENSAL | SAFRA 2024   | SAFRA 2025 |
| PARANÁ                                  | ÁREA I      | 430 000    | 347 400    | 346 500  | -19.4       | -0.3   | 35.4         | 30.8       |
|                                         | ÁREA II     | 430 000    | 347 400    | 346 500  | -19.4       | -0.3   | 36.0         | 31.5       |
|                                         | PRODUÇÃO    | 665 200    | 537 400    | 539 100  | -19.0       | 0.3    | 47.7         | 41.9       |
|                                         | REND. MÉDIO | 1 547      | 1 547      | 1 556    | 0.6         | 0.6    | --           | --         |
| SANTA CATARINA                          | ÁREA I      | 36 702     | 26 806     | 26 806   | -27.0       | 0.0    | 3.0          | 2.4        |
|                                         | ÁREA II     | 35 497     | 26 806     | 26 806   | -24.5       | 0.0    | 3.0          | 2.4        |
|                                         | PRODUÇÃO    | 59 806     | 41 350     | 41 350   | -30.9       | 0.0    | 4.3          | 3.2        |
|                                         | REND. MÉDIO | 1 685      | 1 543      | 1 543    | -8.4        | 0.0    | --           | --         |
| RIO GRANDE DO SUL                       | ÁREA I      | 22 251     | 18 070     | 18 070   | -18.8       | 0.0    | 1.8          | 1.6        |
|                                         | ÁREA II     | 21 221     | 17 725     | 17 725   | -16.5       | 0.0    | 1.8          | 1.6        |
|                                         | PRODUÇÃO    | 22 683     | 22 111     | 22 111   | -2.5        | 0.0    | 1.6          | 1.7        |
|                                         | REND. MÉDIO | 1 069      | 1 247      | 1 247    | 16.7        | 0.0    | --           | --         |
| CENTRO-OESTE                            | ÁREA I      | 144 229    | 162 560    | 162 656  | 12.8        | 0.1    | 11.9         | 14.5       |
|                                         | ÁREA II     | 142 370    | 162 552    | 162 608  | 14.2        | 0.0    | 11.9         | 14.8       |
|                                         | PRODUÇÃO    | 176 485    | 193 270    | 192 968  | 9.3         | -0.2   | 12.7         | 15.0       |
|                                         | REND. MÉDIO | 1 240      | 1 189      | 1 187    | -4.3        | -0.2   | --           | --         |
| MATO GROSSO DO SUL                      | ÁREA I      | 13 609     | 6 786      | 6 882    | -49.4       | 1.4    | 1.1          | 0.6        |
|                                         | ÁREA II     | 12 050     | 6 778      | 6 834    | -43.3       | 0.8    | 1.0          | 0.6        |
|                                         | PRODUÇÃO    | 11 026     | 8 839      | 8 537    | -22.6       | -3.4   | 0.8          | 0.7        |
|                                         | REND. MÉDIO | 915        | 1 304      | 1 249    | 36.5        | -4.2   | --           | --         |
| MATO GROSSO                             | ÁREA I      | 105 875    | 143 004    | 143 004  | 35.1        | 0.0    | 8.7          | 12.7       |
|                                         | ÁREA II     | 105 575    | 143 004    | 143 004  | 35.5        | 0.0    | 8.8          | 13.0       |
|                                         | PRODUÇÃO    | 121 598    | 165 974    | 165 974  | 36.5        | 0.0    | 8.7          | 12.9       |
|                                         | REND. MÉDIO | 1 152      | 1 161      | 1 161    | 0.8         | 0.0    | --           | --         |
| GOIÁS                                   | ÁREA I      | 24 645     | 12 670     | 12 670   | -48.6       | 0.0    | 2.0          | 1.1        |
|                                         | ÁREA II     | 24 645     | 12 670     | 12 670   | -48.6       | 0.0    | 2.1          | 1.2        |
|                                         | PRODUÇÃO    | 43 725     | 18 277     | 18 277   | -58.2       | 0.0    | 3.1          | 1.4        |
|                                         | REND. MÉDIO | 1 774      | 1 443      | 1 443    | -18.7       | 0.0    | --           | --         |
| DISTRITO FEDERAL                        | ÁREA I      | 100        | 100        | 100      | 0.0         | 0.0    | 0.0          | 0.0        |
|                                         | ÁREA II     | 100        | 100        | 100      | 0.0         | 0.0    | 0.0          | 0.0        |
|                                         | PRODUÇÃO    | 136        | 180        | 180      | 32.4        | 0.0    | 0.0          | 0.0        |
|                                         | REND. MÉDIO | 1 360      | 1 800      | 1 800    | 32.4        | 0.0    | --           | --         |

Nota - Área (ha), Produção (t) e Rendimento Médio (kg/ha).

Para as Unidades da Federação que, por força do calendário agrícola, ainda não dispõem das estimativas iniciais, os dados correspondem a uma projeção obtida a partir das informações de anos anteriores.

ÁREA I é a área plantada.

ÁREA II é a área colhida ou a ser colhida.

Fonte: IBGE, Diretoria de Pesquisas, Coordenação de Estatísticas Agropecuárias, Levantamento Sistemático da Produção Agrícola, Dezembro/2025.

**FEIJÃO (em grão) 3ª safra**

**Dezembro 2025**

| GRANDES REGIÕES E UNIDADES DA FEDERAÇÃO | VARIÁVEL    | SAFRA 2024 | SAFRA 2025 |          | VARIÇÃO (%) |        | PARTICIPAÇÃO |            |
|-----------------------------------------|-------------|------------|------------|----------|-------------|--------|--------------|------------|
|                                         |             |            | NOVEMBRO   | DEZEMBRO | ANUAL       | MENSAL | SAFRA 2024   | SAFRA 2025 |
| <b>TOTAL</b>                            | ÁREA I      | 298 881    | 282 696    | 285 781  | -4.4        | 1.1    | 100.0        | 100.0      |
|                                         | ÁREA II     | 287 873    | 282 696    | 285 781  | -0.7        | 1.1    | 100.0        | 100.0      |
|                                         | PRODUÇÃO    | 809 844    | 759 368    | 773 257  | -4.5        | 1.8    | 100.0        | 100.0      |
|                                         | REND. MÉDIO | 2 813      | 2 686      | 2 706    | -3.8        | 0.7    | --           | --         |
| <b>NORTE</b>                            | ÁREA I      | 15 420     | 3 370      | 3 340    | -78.3       | -0.9   | 5.2          | 1.2        |
|                                         | ÁREA II     | 15 420     | 3 370      | 3 340    | -78.3       | -0.9   | 5.4          | 1.2        |
|                                         | PRODUÇÃO    | 42 853     | 3 883      | 3 913    | -90.9       | 0.8    | 5.3          | 0.5        |
|                                         | REND. MÉDIO | 2 779      | 1 152      | 1 172    | -57.8       | 1.7    | --           | --         |
| TOCANTINS                               | ÁREA I      | 15 420     | 3 370      | 3 340    | -78.3       | -0.9   | 5.2          | 1.2        |
|                                         | ÁREA II     | 15 420     | 3 370      | 3 340    | -78.3       | -0.9   | 5.4          | 1.2        |
|                                         | PRODUÇÃO    | 42 853     | 3 883      | 3 913    | -90.9       | 0.8    | 5.3          | 0.5        |
|                                         | REND. MÉDIO | 2 779      | 1 152      | 1 172    | -57.8       | 1.7    | --           | --         |
| <b>SUDESTE</b>                          | ÁREA I      | 134 818    | 110 208    | 113 709  | -15.7       | 3.2    | 45.1         | 39.8       |
|                                         | ÁREA II     | 123 810    | 110 208    | 113 709  | -8.2        | 3.2    | 43.0         | 39.8       |
|                                         | PRODUÇÃO    | 353 675    | 286 889    | 301 074  | -14.9       | 4.9    | 43.7         | 38.9       |
|                                         | REND. MÉDIO | 2 857      | 2 603      | 2 648    | -7.3        | 1.7    | --           | --         |
| MINAS GERAIS                            | ÁREA I      | 73 368     | 63 411     | 63 361   | -13.6       | -0.1   | 24.5         | 22.2       |
|                                         | ÁREA II     | 73 368     | 63 411     | 63 361   | -13.6       | -0.1   | 25.5         | 22.2       |
|                                         | PRODUÇÃO    | 206 321    | 146 697    | 146 517  | -29.0       | -0.1   | 25.5         | 18.9       |
|                                         | REND. MÉDIO | 2 812      | 2 313      | 2 312    | -17.8       | -0.0   | --           | --         |
| ESPÍRITO SANTO                          | ÁREA I      | 467        | 466        | 452      | -3.2        | -3.0   | 0.2          | 0.2        |
|                                         | ÁREA II     | 467        | 466        | 452      | -3.2        | -3.0   | 0.2          | 0.2        |
|                                         | PRODUÇÃO    | 692        | 691        | 680      | -1.7        | -1.6   | 0.1          | 0.1        |
|                                         | REND. MÉDIO | 1 482      | 1 483      | 1 504    | 1.5         | 1.4    | --           | --         |
| SÃO PAULO                               | ÁREA I      | 60 983     | 46 331     | 49 896   | -18.2       | 7.7    | 20.4         | 17.5       |
|                                         | ÁREA II     | 49 975     | 46 331     | 49 896   | -0.2        | 7.7    | 17.4         | 17.5       |
|                                         | PRODUÇÃO    | 146 662    | 139 501    | 153 877  | 4.9         | 10.3   | 18.1         | 19.9       |
|                                         | REND. MÉDIO | 2 935      | 3 011      | 3 084    | 5.1         | 2.4    | --           | --         |
| <b>SUL</b>                              | ÁREA I      | 900        | 500        | 500      | -44.4       | 0.0    | 0.3          | 0.2        |
|                                         | ÁREA II     | 900        | 500        | 500      | -44.4       | 0.0    | 0.3          | 0.2        |
|                                         | PRODUÇÃO    | 700        | 500        | 500      | -28.6       | 0.0    | 0.1          | 0.1        |
|                                         | REND. MÉDIO | 778        | 1 000      | 1 000    | 28.5        | 0.0    | --           | --         |
| PARANÁ                                  | ÁREA I      | 900        | 500        | 500      | -44.4       | 0.0    | 0.3          | 0.2        |
|                                         | ÁREA II     | 900        | 500        | 500      | -44.4       | 0.0    | 0.3          | 0.2        |
|                                         | PRODUÇÃO    | 700        | 500        | 500      | -28.6       | 0.0    | 0.1          | 0.1        |
|                                         | REND. MÉDIO | 778        | 1 000      | 1 000    | 28.5        | 0.0    | --           | --         |
| <b>CENTRO-OESTE</b>                     | ÁREA I      | 147 743    | 168 618    | 168 232  | 13.9        | -0.2   | 49.4         | 58.9       |
|                                         | ÁREA II     | 147 743    | 168 618    | 168 232  | 13.9        | -0.2   | 51.3         | 58.9       |
|                                         | PRODUÇÃO    | 412 616    | 468 096    | 467 770  | 13.4        | -0.1   | 51.0         | 60.5       |
|                                         | REND. MÉDIO | 2 793      | 2 776      | 2 781    | -0.4        | 0.2    | --           | --         |
| MATO GROSSO DO SUL                      | ÁREA I      | 513        | 786        | 400      | -22.0       | -49.1  | 0.2          | 0.1        |
|                                         | ÁREA II     | 513        | 786        | 400      | -22.0       | -49.1  | 0.2          | 0.1        |
|                                         | PRODUÇÃO    | 926        | 1 886      | 1 560    | 68.5        | -17.3  | 0.1          | 0.2        |
|                                         | REND. MÉDIO | 1 805      | 2 399      | 3 900    | 116.1       | 62.6   | --           | --         |

**FEIJÃO (em grão) 3ª safra**

**Dezembro 2025**

| GRANDES REGIÕES E<br>UNIDADES DA FEDERAÇÃO | VARIÁVEL    | SAFRA 2024 | SAFRA 2025 |          | VARIÇÃO (%) |        | PARTICIPAÇÃO |            |
|--------------------------------------------|-------------|------------|------------|----------|-------------|--------|--------------|------------|
|                                            |             |            | NOVEMBRO   | DEZEMBRO | ANUAL       | MENSAL | SAFRA 2024   | SAFRA 2025 |
| MATO GROSSO                                | ÁREA I      | 56 809     | 69 109     | 69 109   | 21.7        | 0.0    | 19.0         | 24.2       |
|                                            | ÁREA II     | 56 809     | 69 109     | 69 109   | 21.7        | 0.0    | 19.7         | 24.2       |
|                                            | PRODUÇÃO    | 152 368    | 184 168    | 184 168  | 20.9        | 0.0    | 18.8         | 23.8       |
|                                            | REND. MÉDIO | 2 682      | 2 665      | 2 665    | -0.6        | 0.0    | --           | --         |
| GOIÁS                                      | ÁREA I      | 80 421     | 90 723     | 90 723   | 12.8        | 0.0    | 26.9         | 31.7       |
|                                            | ÁREA II     | 80 421     | 90 723     | 90 723   | 12.8        | 0.0    | 27.9         | 31.7       |
|                                            | PRODUÇÃO    | 226 322    | 259 482    | 259 482  | 14.7        | 0.0    | 27.9         | 33.6       |
|                                            | REND. MÉDIO | 2 814      | 2 860      | 2 860    | 1.6         | 0.0    | --           | --         |
| DISTRITO FEDERAL                           | ÁREA I      | 10 000     | 8 000      | 8 000    | -20.0       | 0.0    | 3.3          | 2.8        |
|                                            | ÁREA II     | 10 000     | 8 000      | 8 000    | -20.0       | 0.0    | 3.5          | 2.8        |
|                                            | PRODUÇÃO    | 33 000     | 22 560     | 22 560   | -31.6       | 0.0    | 4.1          | 2.9        |
|                                            | REND. MÉDIO | 3 300      | 2 820      | 2 820    | -14.5       | 0.0    | --           | --         |

Nota - Área (ha), Produção (t) e Rendimento Médio (kg/ha).

Para as Unidades da Federação que, por força do calendário agrícola, ainda não dispõem das estimativas iniciais, os dados correspondem a uma projeção obtida a partir das informações de anos anteriores.

ÁREA I é a área plantada.

ÁREA II é a área colhida ou a ser colhida.

Fonte: IBGE, Diretoria de Pesquisas, Coordenação de Estatísticas Agropecuárias, Levantamento Sistemático da Produção Agrícola, Dezembro/2025.

FUMO (em folhas)

Dezembro 2025

| GRANDES REGIÕES E UNIDADES DA FEDERAÇÃO | VARIÁVEL    | SAFRA 2024 | SAFRA 2025 |          | VARIÇÃO (%) |        | PARTICIPAÇÃO |            |
|-----------------------------------------|-------------|------------|------------|----------|-------------|--------|--------------|------------|
|                                         |             |            | NOVEMBRO   | DEZEMBRO | ANUAL       | MENSAL | SAFRA 2024   | SAFRA 2025 |
| <b>TOTAL</b>                            | ÁREA I      | 330 953    | 359 821    | 360 131  | 8.8         | 0.1    | 100.0        | 100.0      |
|                                         | ÁREA II     | 329 677    | 358 124    | 358 434  | 8.7         | 0.1    | 100.0        | 100.0      |
|                                         | PRODUÇÃO    | 626 649    | 812 318    | 813 158  | 29.8        | 0.1    | 100.0        | 100.0      |
|                                         | REND. MÉDIO | 1 901      | 2 268      | 2 269    | 19.4        | 0.0    | --           | --         |
| <b>NORTE</b>                            | ÁREA I      | 163        | 168        | 188      | 15.3        | 11.9   | 0.0          | 0.1        |
|                                         | ÁREA II     | 163        | 168        | 188      | 15.3        | 11.9   | 0.0          | 0.1        |
|                                         | PRODUÇÃO    | 126        | 140        | 143      | 13.5        | 2.1    | 0.0          | 0.0        |
|                                         | REND. MÉDIO | 773        | 833        | 761      | -1.6        | -8.6   | --           | --         |
| ACRE                                    | ÁREA I      | 133        | 133        | 153      | 15.0        | 15.0   | 0.0          | 0.0        |
|                                         | ÁREA II     | 133        | 133        | 153      | 15.0        | 15.0   | 0.0          | 0.0        |
|                                         | PRODUÇÃO    | 112        | 112        | 115      | 2.7         | 2.7    | 0.0          | 0.0        |
|                                         | REND. MÉDIO | 842        | 842        | 752      | -10.7       | -10.7  | --           | --         |
| PARÁ                                    | ÁREA I      | 30         | 35         | 35       | 16.7        | 0.0    | 0.0          | 0.0        |
|                                         | ÁREA II     | 30         | 35         | 35       | 16.7        | 0.0    | 0.0          | 0.0        |
|                                         | PRODUÇÃO    | 14         | 28         | 28       | 100.0       | 0.0    | 0.0          | 0.0        |
|                                         | REND. MÉDIO | 467        | 800        | 800      | 71.3        | 0.0    | --           | --         |
| <b>NORDESTE</b>                         | ÁREA I      | 18 974     | 21 945     | 21 945   | 15.7        | 0.0    | 5.7          | 6.1        |
|                                         | ÁREA II     | 17 782     | 21 945     | 21 945   | 23.4        | 0.0    | 5.4          | 6.1        |
|                                         | PRODUÇÃO    | 24 673     | 47 328     | 47 328   | 91.8        | 0.0    | 3.9          | 5.8        |
|                                         | REND. MÉDIO | 1 388      | 2 157      | 2 157    | 55.4        | 0.0    | --           | --         |
| CEARÁ                                   | ÁREA I      | 67         | 97         | 97       | 44.8        | 0.0    | 0.0          | 0.0        |
|                                         | ÁREA II     | 67         | 97         | 97       | 44.8        | 0.0    | 0.0          | 0.0        |
|                                         | PRODUÇÃO    | 51         | 79         | 79       | 54.9        | 0.0    | 0.0          | 0.0        |
|                                         | REND. MÉDIO | 761        | 814        | 814      | 7.0         | 0.0    | --           | --         |
| PERNAMBUCO                              | ÁREA I      | 0          | -          | -        | -           | -      | -            | -          |
|                                         | ÁREA II     | 0          | -          | -        | -           | -      | -            | -          |
|                                         | PRODUÇÃO    | 0          | -          | -        | -           | -      | -            | -          |
|                                         | REND. MÉDIO | nan        | -          | -        | -100.0      | -      | --           | --         |
| ALAGOAS                                 | ÁREA I      | 11 057     | 13 998     | 13 998   | 26.6        | 0.0    | 3.3          | 3.9        |
|                                         | ÁREA II     | 9 865      | 13 998     | 13 998   | 41.9        | 0.0    | 3.0          | 3.9        |
|                                         | PRODUÇÃO    | 14 221     | 36 675     | 36 675   | 157.9       | 0.0    | 2.3          | 4.5        |
|                                         | REND. MÉDIO | 1 442      | 2 620      | 2 620    | 81.7        | 0.0    | --           | --         |
| BAHIA                                   | ÁREA I      | 7 850      | 7 850      | 7 850    | 0.0         | 0.0    | 2.4          | 2.2        |
|                                         | ÁREA II     | 7 850      | 7 850      | 7 850    | 0.0         | 0.0    | 2.4          | 2.2        |
|                                         | PRODUÇÃO    | 10 401     | 10 574     | 10 574   | 1.7         | 0.0    | 1.7          | 1.3        |
|                                         | REND. MÉDIO | 1 325      | 1 347      | 1 347    | 1.7         | 0.0    | --           | --         |
| <b>SUDESTE</b>                          | ÁREA I      | 13         | 13         | 13       | 0.0         | 0.0    | 0.0          | 0.0        |
|                                         | ÁREA II     | 13         | 13         | 13       | 0.0         | 0.0    | 0.0          | 0.0        |
|                                         | PRODUÇÃO    | 11         | 12         | 12       | 9.1         | 0.0    | 0.0          | 0.0        |
|                                         | REND. MÉDIO | 846        | 923        | 923      | 9.1         | 0.0    | --           | --         |
| SÃO PAULO                               | ÁREA I      | 13         | 13         | 13       | 0.0         | 0.0    | 0.0          | 0.0        |
|                                         | ÁREA II     | 13         | 13         | 13       | 0.0         | 0.0    | 0.0          | 0.0        |
|                                         | PRODUÇÃO    | 11         | 12         | 12       | 9.1         | 0.0    | 0.0          | 0.0        |
|                                         | REND. MÉDIO | 846        | 923        | 923      | 9.1         | 0.0    | --           | --         |
| <b>SUL</b>                              | ÁREA I      | 311 803    | 337 695    | 337 985  | 8.4         | 0.1    | 94.2         | 93.9       |
|                                         | ÁREA II     | 311 719    | 335 998    | 336 288  | 7.9         | 0.1    | 94.6         | 93.8       |
|                                         | PRODUÇÃO    | 601 839    | 764 838    | 765 675  | 27.2        | 0.1    | 96.0         | 94.2       |
|                                         | REND. MÉDIO | 1 931      | 2 276      | 2 277    | 17.9        | 0.0    | --           | --         |

*FUMO (em folhas)*

*Dezembro 2025*

| GRANDES REGIÕES E<br>UNIDADES DA FEDERAÇÃO | VARIÁVEL    | SAFRA 2024 | SAFRA 2025 |          | VARIACÃO (%) |        | PARTICIPAÇÃO |            |
|--------------------------------------------|-------------|------------|------------|----------|--------------|--------|--------------|------------|
|                                            |             |            | NOVEMBRO   | DEZEMBRO | ANUAL        | MENSAL | SAFRA 2024   | SAFRA 2025 |
| PARANÁ                                     | ÁREA I      | 72 900     | 82 900     | 82 900   | 13.7         | 0.0    | 22.0         | 23.0       |
|                                            | ÁREA II     | 72 900     | 82 900     | 82 900   | 13.7         | 0.0    | 22.1         | 23.1       |
|                                            | PRODUÇÃO    | 148 400    | 195 100    | 195 100  | 31.5         | 0.0    | 23.7         | 24.0       |
|                                            | REND. MÉDIO | 2 036      | 2 353      | 2 353    | 15.6         | 0.0    | --           | --         |
| SANTA CATARINA                             | ÁREA I      | 87 282     | 94 415     | 94 415   | 8.2          | 0.0    | 26.4         | 26.2       |
|                                            | ÁREA II     | 87 277     | 94 343     | 94 343   | 8.1          | 0.0    | 26.5         | 26.3       |
|                                            | PRODUÇÃO    | 166 516    | 219 005    | 219 005  | 31.5         | 0.0    | 26.6         | 26.9       |
|                                            | REND. MÉDIO | 1 908      | 2 321      | 2 321    | 21.6         | 0.0    | --           | --         |
| RIO GRANDE DO SUL                          | ÁREA I      | 151 621    | 160 380    | 160 670  | 6.0          | 0.2    | 45.8         | 44.6       |
|                                            | ÁREA II     | 151 542    | 158 755    | 159 045  | 5.0          | 0.2    | 46.0         | 44.4       |
|                                            | PRODUÇÃO    | 286 923    | 350 733    | 351 570  | 22.5         | 0.2    | 45.8         | 43.2       |
|                                            | REND. MÉDIO | 1 893      | 2 209      | 2 211    | 16.8         | 0.1    | --           | --         |

Nota - Área (ha), Produção (t) e Rendimento Médio (kg/ha).

Para as Unidades da Federação que, por força do calendário agrícola, ainda não dispõem das estimativas iniciais, os dados correspondem a uma projeção obtida a partir das informações de anos anteriores.

ÁREA I é a área plantada.

ÁREA II é a área colhida ou a ser colhida.

Fonte: IBGE, Diretoria de Pesquisas, Coordenação de Estatísticas Agropecuárias, Levantamento Sistemático da Produção Agrícola, Dezembro/2025.

**LARANJA**

**Dezembro 2025**

| GRANDES REGIÕES E<br>UNIDADES DA FEDERAÇÃO | VARIÁVEL    | SAFRA 2024 | SAFRA 2025 |            | VARIÇÃO (%) |        | PARTICIPAÇÃO |            |
|--------------------------------------------|-------------|------------|------------|------------|-------------|--------|--------------|------------|
|                                            |             |            | NOVEMBRO   | DEZEMBRO   | ANUAL       | MENSAL | SAFRA 2024   | SAFRA 2025 |
| <b>TOTAL</b>                               | ÁREA I      | 548 365    | 552 812    | 563 359    | 2.7         | 1.9    | 100.0        | 100.0      |
|                                            | ÁREA II     | 524 086    | 541 706    | 552 120    | 5.3         | 1.9    | 100.0        | 100.0      |
|                                            | PRODUÇÃO    | 12 216 934 | 13 876 854 | 15 682 304 | 28.4        | 13.0   | 100.0        | 100.0      |
|                                            | REND. MÉDIO | 23 311     | 25 617     | 28 404     | 21.8        | 10.9   | --           | --         |
| <b>NORTE</b>                               | ÁREA I      | 19 074     | 22 528     | 22 578     | 18.4        | 0.2    | 3.5          | 4.0        |
|                                            | ÁREA II     | 18 867     | 22 349     | 22 402     | 18.7        | 0.2    | 3.6          | 4.1        |
|                                            | PRODUÇÃO    | 319 647    | 381 369    | 382 003    | 19.5        | 0.2    | 2.6          | 2.4        |
|                                            | REND. MÉDIO | 16 942     | 17 064     | 17 052     | 0.6         | -0.1   | --           | --         |
| ACRE                                       | ÁREA I      | 389        | 387        | 387        | -0.5        | 0.0    | 0.1          | 0.1        |
|                                            | ÁREA II     | 375        | 375        | 377        | 0.5         | 0.5    | 0.1          | 0.1        |
|                                            | PRODUÇÃO    | 5 144      | 5 252      | 5 279      | 2.6         | 0.5    | 0.0          | 0.0        |
|                                            | REND. MÉDIO | 13 717     | 14 005     | 14 003     | 2.1         | -0.0   | --           | --         |
| AMAZONAS                                   | ÁREA I      | 2 186      | 2 805      | 2 856      | 30.6        | 1.8    | 0.4          | 0.5        |
|                                            | ÁREA II     | 2 023      | 2 644      | 2 695      | 33.2        | 1.9    | 0.4          | 0.5        |
|                                            | PRODUÇÃO    | 40 132     | 53 826     | 54 452     | 35.7        | 1.2    | 0.3          | 0.3        |
|                                            | REND. MÉDIO | 19 838     | 20 358     | 20 205     | 1.8         | -0.8   | --           | --         |
| RORAIMA                                    | ÁREA I      | 837        | 760        | 760        | -9.2        | 0.0    | 0.2          | 0.1        |
|                                            | ÁREA II     | 817        | 760        | 760        | -7.0        | 0.0    | 0.2          | 0.1        |
|                                            | PRODUÇÃO    | 9 106      | 7 645      | 7 645      | -16.0       | 0.0    | 0.1          | 0.0        |
|                                            | REND. MÉDIO | 11 146     | 10 059     | 10 059     | -9.8        | 0.0    | --           | --         |
| PARÁ                                       | ÁREA I      | 15 098     | 18 011     | 18 012     | 19.3        | 0.0    | 2.8          | 3.2        |
|                                            | ÁREA II     | 15 096     | 18 011     | 18 012     | 19.3        | 0.0    | 2.9          | 3.3        |
|                                            | PRODUÇÃO    | 261 208    | 310 493    | 310 479    | 18.9        | -0.0   | 2.1          | 2.0        |
|                                            | REND. MÉDIO | 17 303     | 17 239     | 17 237     | -0.4        | -0.0   | --           | --         |
| AMAPÁ                                      | ÁREA I      | 483        | 480        | 480        | -0.6        | 0.0    | 0.1          | 0.1        |
|                                            | ÁREA II     | 479        | 480        | 480        | 0.2         | 0.0    | 0.1          | 0.1        |
|                                            | PRODUÇÃO    | 3 139      | 3 182      | 3 182      | 1.4         | 0.0    | 0.0          | 0.0        |
|                                            | REND. MÉDIO | 6 553      | 6 629      | 6 629      | 1.2         | 0.0    | --           | --         |
| TOCANTINS                                  | ÁREA I      | 81         | 85         | 83         | 2.5         | -2.4   | 0.0          | 0.0        |
|                                            | ÁREA II     | 77         | 79         | 78         | 1.3         | -1.3   | 0.0          | 0.0        |
|                                            | PRODUÇÃO    | 918        | 971        | 966        | 5.2         | -0.5   | 0.0          | 0.0        |
|                                            | REND. MÉDIO | 11 922     | 12 291     | 12 385     | 3.9         | 0.8    | --           | --         |
| <b>NORDESTE</b>                            | ÁREA I      | 94 455     | 100 265    | 100 476    | 6.4         | 0.2    | 17.2         | 17.8       |
|                                            | ÁREA II     | 92 916     | 91 939     | 92 060     | -0.9        | 0.1    | 17.7         | 16.7       |
|                                            | PRODUÇÃO    | 1 113 469  | 1 147 397  | 1 148 152  | 3.1         | 0.1    | 9.1          | 7.3        |
|                                            | REND. MÉDIO | 11 984     | 12 480     | 12 472     | 4.1         | -0.1   | --           | --         |
| MARANHÃO                                   | ÁREA I      | 55         | 43         | 43         | -21.8       | 0.0    | 0.0          | 0.0        |
|                                            | ÁREA II     | 55         | 43         | 43         | -21.8       | 0.0    | 0.0          | 0.0        |
|                                            | PRODUÇÃO    | 268        | 204        | 204        | -23.9       | 0.0    | 0.0          | 0.0        |
|                                            | REND. MÉDIO | 4 873      | 4 744      | 4 744      | -2.6        | 0.0    | --           | --         |
| PIAUI                                      | ÁREA I      | 147        | 144        | 144        | -2.0        | 0.0    | 0.0          | 0.0        |
|                                            | ÁREA II     | 147        | 144        | 144        | -2.0        | 0.0    | 0.0          | 0.0        |
|                                            | PRODUÇÃO    | 1 317      | 1 266      | 1 266      | -3.9        | 0.0    | 0.0          | 0.0        |
|                                            | REND. MÉDIO | 8 959      | 8 792      | 8 792      | -1.9        | 0.0    | --           | --         |
| CEARÁ                                      | ÁREA I      | 947        | 961        | 962        | 1.6         | 0.1    | 0.2          | 0.2        |
|                                            | ÁREA II     | 947        | 961        | 962        | 1.6         | 0.1    | 0.2          | 0.2        |
|                                            | PRODUÇÃO    | 9 080      | 8 934      | 8 971      | -1.2        | 0.4    | 0.1          | 0.1        |
|                                            | REND. MÉDIO | 9 588      | 9 297      | 9 325      | -2.7        | 0.3    | --           | --         |

**LARANJA**

**Dezembro 2025**

| GRANDES REGIÕES E UNIDADES DA FEDERAÇÃO | VARIÁVEL    | SAFRA 2024 | SAFRA 2025 |            | VARIÇÃO (%) |        | PARTICIPAÇÃO |            |
|-----------------------------------------|-------------|------------|------------|------------|-------------|--------|--------------|------------|
|                                         |             |            | NOVEMBRO   | DEZEMBRO   | ANUAL       | MENSAL | SAFRA 2024   | SAFRA 2025 |
| RIO GRANDE DO NORTE                     | ÁREA I      | 27         | 25         | 25         | -7.4        | 0.0    | 0.0          | 0.0        |
|                                         | ÁREA II     | 27         | 25         | 25         | -7.4        | 0.0    | 0.0          | 0.0        |
|                                         | PRODUÇÃO    | 210        | 184        | 184        | -12.4       | 0.0    | 0.0          | 0.0        |
|                                         | REND. MÉDIO | 7 778      | 7 360      | 7 360      | -5.4        | 0.0    | --           | --         |
| PARAÍBA                                 | ÁREA I      | 659        | 657        | 657        | -0.3        | 0.0    | 0.1          | 0.1        |
|                                         | ÁREA II     | 659        | 645        | 645        | -2.1        | 0.0    | 0.1          | 0.1        |
|                                         | PRODUÇÃO    | 4 654      | 4 463      | 4 463      | -4.1        | 0.0    | 0.0          | 0.0        |
|                                         | REND. MÉDIO | 7 062      | 6 919      | 6 919      | -2.0        | 0.0    | --           | --         |
| PERNAMBUCO                              | ÁREA I      | 846        | 830        | 1 040      | 22.9        | 25.3   | 0.2          | 0.2        |
|                                         | ÁREA II     | 806        | 815        | 935        | 16.0        | 14.7   | 0.2          | 0.2        |
|                                         | PRODUÇÃO    | 4 392      | 4 690      | 5 408      | 23.1        | 15.3   | 0.0          | 0.0        |
|                                         | REND. MÉDIO | 5 449      | 5 755      | 5 784      | 6.1         | 0.5    | --           | --         |
| ALAGOAS                                 | ÁREA I      | 8 440      | 8 405      | 8 405      | -0.4        | 0.0    | 1.5          | 1.5        |
|                                         | ÁREA II     | 7 820      | 8 405      | 8 405      | 7.5         | 0.0    | 1.5          | 1.5        |
|                                         | PRODUÇÃO    | 85 086     | 94 016     | 94 016     | 10.5        | 0.0    | 0.7          | 0.6        |
|                                         | REND. MÉDIO | 10 881     | 11 186     | 11 186     | 2.8         | 0.0    | --           | --         |
| SERGIPE                                 | ÁREA I      | 31 834     | 31 700     | 31 700     | -0.4        | 0.0    | 5.8          | 5.6        |
|                                         | ÁREA II     | 30 955     | 30 901     | 30 901     | -0.2        | 0.0    | 5.9          | 5.6        |
|                                         | PRODUÇÃO    | 378 462    | 401 819    | 401 819    | 6.2         | 0.0    | 3.1          | 2.6        |
|                                         | REND. MÉDIO | 12 226     | 13 003     | 13 003     | 6.4         | 0.0    | --           | --         |
| BAHIA                                   | ÁREA I      | 51 500     | 57 500     | 57 500     | 11.7        | 0.0    | 9.4          | 10.2       |
|                                         | ÁREA II     | 51 500     | 50 000     | 50 000     | -2.9        | 0.0    | 9.8          | 9.1        |
|                                         | PRODUÇÃO    | 630 000    | 631 821    | 631 821    | 0.3         | 0.0    | 5.2          | 4.0        |
|                                         | REND. MÉDIO | 12 233     | 12 636     | 12 636     | 3.3         | 0.0    | --           | --         |
| SUDESTE                                 | ÁREA I      | 378 082    | 371 822    | 382 340    | 1.1         | 2.8    | 68.9         | 67.9       |
|                                         | ÁREA II     | 357 916    | 371 821    | 382 339    | 6.8         | 2.8    | 68.3         | 69.2       |
|                                         | PRODUÇÃO    | 9 432 307  | 10 897 656 | 12 712 782 | 34.8        | 16.7   | 77.2         | 81.1       |
|                                         | REND. MÉDIO | 26 353     | 29 309     | 33 250     | 26.2        | 13.4   | --           | --         |
| MINAS GERAIS                            | ÁREA I      | 40 456     | 41 621     | 42 122     | 4.1         | 1.2    | 7.4          | 7.5        |
|                                         | ÁREA II     | 40 456     | 41 621     | 42 122     | 4.1         | 1.2    | 7.7          | 7.6        |
|                                         | PRODUÇÃO    | 842 705    | 1 084 712  | 1 170 466  | 38.9        | 7.9    | 6.9          | 7.5        |
|                                         | REND. MÉDIO | 20 830     | 26 062     | 27 788     | 33.4        | 6.6    | --           | --         |
| ESPÍRITO SANTO                          | ÁREA I      | 1 715      | 1 579      | 1 559      | -9.1        | -1.3   | 0.3          | 0.3        |
|                                         | ÁREA II     | 1 715      | 1 579      | 1 559      | -9.1        | -1.3   | 0.3          | 0.3        |
|                                         | PRODUÇÃO    | 20 274     | 20 582     | 20 452     | 0.9         | -0.6   | 0.2          | 0.1        |
|                                         | REND. MÉDIO | 11 822     | 13 035     | 13 119     | 11.0        | 0.6    | --           | --         |
| RIO DE JANEIRO                          | ÁREA I      | 4 407      | 4 422      | 4 399      | -0.2        | -0.5   | 0.8          | 0.8        |
|                                         | ÁREA II     | 4 307      | 4 421      | 4 398      | 2.1         | -0.5   | 0.8          | 0.8        |
|                                         | PRODUÇÃO    | 68 648     | 61 562     | 61 144     | -10.9       | -0.7   | 0.6          | 0.4        |
|                                         | REND. MÉDIO | 15 939     | 13 925     | 13 903     | -12.8       | -0.2   | --           | --         |
| SÃO PAULO                               | ÁREA I      | 331 504    | 324 200    | 334 260    | 0.8         | 3.1    | 60.5         | 59.3       |
|                                         | ÁREA II     | 311 438    | 324 200    | 334 260    | 7.3         | 3.1    | 59.4         | 60.5       |
|                                         | PRODUÇÃO    | 8 500 680  | 9 730 800  | 11 460 720 | 34.8        | 17.8   | 69.6         | 73.1       |
|                                         | REND. MÉDIO | 27 295     | 30 015     | 34 287     | 25.6        | 14.2   | --           | --         |
| SUL                                     | ÁREA I      | 46 179     | 46 868     | 47 060     | 1.9         | 0.4    | 8.4          | 8.4        |
|                                         | ÁREA II     | 43 826     | 44 268     | 44 414     | 1.3         | 0.3    | 8.4          | 8.0        |
|                                         | PRODUÇÃO    | 1 125 155  | 1 221 026  | 1 220 802  | 8.5         | -0.0   | 9.2          | 7.8        |
|                                         | REND. MÉDIO | 25 673     | 27 583     | 27 487     | 7.1         | -0.3   | --           | --         |

**LARANJA**

**Dezembro 2025**

| GRANDES REGIÕES E<br>UNIDADES DA FEDERAÇÃO | VARIÁVEL    | SAFRA 2024 | SAFRA 2025 |          | VARIÇÃO (%) |        | PARTICIPAÇÃO |            |
|--------------------------------------------|-------------|------------|------------|----------|-------------|--------|--------------|------------|
|                                            |             |            | NOVEMBRO   | DEZEMBRO | ANUAL       | MENSAL | SAFRA 2024   | SAFRA 2025 |
| PARANÁ                                     | ÁREA I      | 22 500     | 22 500     | 22 500   | 0.0         | 0.0    | 4.1          | 4.0        |
|                                            | ÁREA II     | 22 500     | 22 500     | 22 500   | 0.0         | 0.0    | 4.3          | 4.1        |
|                                            | PRODUÇÃO    | 803 250    | 804 330    | 804 330  | 0.1         | 0.0    | 6.6          | 5.1        |
|                                            | REND. MÉDIO | 35 700     | 35 748     | 35 748   | 0.1         | 0.0    | --           | --         |
| SANTA CATARINA                             | ÁREA I      | 1 668      | 1 655      | 1 655    | -0.8        | 0.0    | 0.3          | 0.3        |
|                                            | ÁREA II     | 1 668      | 1 655      | 1 655    | -0.8        | 0.0    | 0.3          | 0.3        |
|                                            | PRODUÇÃO    | 26 751     | 34 504     | 34 504   | 29.0        | 0.0    | 0.2          | 0.2        |
|                                            | REND. MÉDIO | 16 038     | 20 848     | 20 848   | 30.0        | 0.0    | --           | --         |
| RIO GRANDE DO SUL                          | ÁREA I      | 22 011     | 22 713     | 22 905   | 4.1         | 0.8    | 4.0          | 4.1        |
|                                            | ÁREA II     | 19 658     | 20 113     | 20 259   | 3.1         | 0.7    | 3.8          | 3.7        |
|                                            | PRODUÇÃO    | 295 154    | 382 192    | 381 968  | 29.4        | -0.1   | 2.4          | 2.4        |
|                                            | REND. MÉDIO | 15 014     | 19 002     | 18 854   | 25.6        | -0.8   | --           | --         |
| CENTRO-OESTE                               | ÁREA I      | 10 575     | 11 329     | 10 905   | 3.1         | -3.7   | 1.9          | 1.9        |
|                                            | ÁREA II     | 10 561     | 11 329     | 10 905   | 3.3         | -3.7   | 2.0          | 2.0        |
|                                            | PRODUÇÃO    | 226 356    | 229 406    | 218 565  | -3.4        | -4.7   | 1.9          | 1.4        |
|                                            | REND. MÉDIO | 21 433     | 20 249     | 20 043   | -6.5        | -1.0   | --           | --         |
| MATO GROSSO DO SUL                         | ÁREA I      | 1 492      | 1 463      | 1 522    | 2.0         | 4.0    | 0.3          | 0.3        |
|                                            | ÁREA II     | 1 478      | 1 463      | 1 522    | 3.0         | 4.0    | 0.3          | 0.3        |
|                                            | PRODUÇÃO    | 31 687     | 29 915     | 29 945   | -5.5        | 0.1    | 0.3          | 0.2        |
|                                            | REND. MÉDIO | 21 439     | 20 448     | 19 675   | -8.2        | -3.8   | --           | --         |
| MATO GROSSO                                | ÁREA I      | 438        | 406        | 406      | -7.3        | 0.0    | 0.1          | 0.1        |
|                                            | ÁREA II     | 438        | 406        | 406      | -7.3        | 0.0    | 0.1          | 0.1        |
|                                            | PRODUÇÃO    | 5 364      | 5 057      | 5 057    | -5.7        | 0.0    | 0.0          | 0.0        |
|                                            | REND. MÉDIO | 12 247     | 12 456     | 12 456   | 1.7         | 0.0    | --           | --         |
| GOIÁS                                      | ÁREA I      | 8 581      | 9 393      | 8 910    | 3.8         | -5.1   | 1.6          | 1.6        |
|                                            | ÁREA II     | 8 581      | 9 393      | 8 910    | 3.8         | -5.1   | 1.6          | 1.6        |
|                                            | PRODUÇÃO    | 187 236    | 192 826    | 181 955  | -2.8        | -5.6   | 1.5          | 1.2        |
|                                            | REND. MÉDIO | 21 820     | 20 529     | 20 421   | -6.4        | -0.5   | --           | --         |
| DISTRITO FEDERAL                           | ÁREA I      | 64         | 67         | 67       | 4.7         | 0.0    | 0.0          | 0.0        |
|                                            | ÁREA II     | 64         | 67         | 67       | 4.7         | 0.0    | 0.0          | 0.0        |
|                                            | PRODUÇÃO    | 2 069      | 1 608      | 1 608    | -22.3       | 0.0    | 0.0          | 0.0        |
|                                            | REND. MÉDIO | 32 328     | 24 000     | 24 000   | -25.8       | 0.0    | --           | --         |

Nota - Área (ha), Produção (t) e Rendimento Médio (kg/ha).

Para as Unidades da Federação que, por força do calendário agrícola, ainda não dispõem das estimativas iniciais, os dados correspondem a uma projeção obtida a partir das informações de anos anteriores.

ÁREA I é a área plantada.

ÁREA II é a área colhida ou a ser colhida.

Fonte: IBGE, Diretoria de Pesquisas, Coordenação de Estatísticas Agropecuárias, Levantamento Sistemático da Produção Agrícola, Dezembro/2025.

**MANDIOCA**

*Dezembro 2025*

| GRANDES REGIÕES E<br>UNIDADES DA FEDERAÇÃO | VARIÁVEL    | SAFRA 2024 | SAFRA 2025 |            | VARIÇÃO (%) |        | PARTICIPAÇÃO |            |
|--------------------------------------------|-------------|------------|------------|------------|-------------|--------|--------------|------------|
|                                            |             |            | NOVEMBRO   | DEZEMBRO   | ANUAL       | MENSAL | SAFRA 2024   | SAFRA 2025 |
| <b>TOTAL</b>                               | ÁREA I      | 1 258 715  | 1 339 398  | 1 309 800  | 4.1         | -2.2   | 100.0        | 100.0      |
|                                            | ÁREA II     | 1 231 516  | 1 291 745  | 1 260 982  | 2.4         | -2.4   | 100.0        | 100.0      |
|                                            | PRODUÇÃO    | 19 059 194 | 20 565 414 | 19 809 620 | 3.9         | -3.7   | 100.0        | 100.0      |
|                                            | REND. MÉDIO | 15 476     | 15 921     | 15 710     | 1.5         | -1.3   | --           | --         |
| <b>NORTE</b>                               | ÁREA I      | 409 488    | 429 815    | 410 378    | 0.2         | -4.5   | 32.5         | 31.3       |
|                                            | ÁREA II     | 404 404    | 428 141    | 407 562    | 0.8         | -4.8   | 32.8         | 32.3       |
|                                            | PRODUÇÃO    | 6 018 607  | 6 341 602  | 5 986 447  | -0.5        | -5.6   | 31.6         | 30.2       |
|                                            | REND. MÉDIO | 14 883     | 14 812     | 14 688     | -1.3        | -0.8   | --           | --         |
| RONDÔNIA                                   | ÁREA I      | 17 597     | 14 291     | 14 230     | -19.1       | -0.4   | 1.4          | 1.1        |
|                                            | ÁREA II     | 17 597     | 14 268     | 14 207     | -19.3       | -0.4   | 1.4          | 1.1        |
|                                            | PRODUÇÃO    | 361 016    | 291 747    | 290 133    | -19.6       | -0.6   | 1.9          | 1.5        |
|                                            | REND. MÉDIO | 20 516     | 20 448     | 20 422     | -0.5        | -0.1   | --           | --         |
| ACRE                                       | ÁREA I      | 21 945     | 22 284     | 21 834     | -0.5        | -2.0   | 1.7          | 1.7        |
|                                            | ÁREA II     | 21 865     | 22 184     | 21 734     | -0.6        | -2.0   | 1.8          | 1.7        |
|                                            | PRODUÇÃO    | 495 940    | 494 311    | 494 311    | -0.3        | 0.0    | 2.6          | 2.5        |
|                                            | REND. MÉDIO | 22 682     | 22 282     | 22 744     | 0.3         | 2.1    | --           | --         |
| AMAZONAS                                   | ÁREA I      | 68 726     | 73 185     | 73 787     | 7.4         | 0.8    | 5.5          | 5.6        |
|                                            | ÁREA II     | 66 533     | 72 528     | 72 951     | 9.6         | 0.6    | 5.4          | 5.8        |
|                                            | PRODUÇÃO    | 743 292    | 793 811    | 784 795    | 5.6         | -1.1   | 3.9          | 4.0        |
|                                            | REND. MÉDIO | 11 172     | 10 945     | 10 758     | -3.7        | -1.7   | --           | --         |
| RORAIMA                                    | ÁREA I      | 5 181      | 6 860      | 6 860      | 32.4        | 0.0    | 0.4          | 0.5        |
|                                            | ÁREA II     | 5 181      | 6 860      | 6 860      | 32.4        | 0.0    | 0.4          | 0.5        |
|                                            | PRODUÇÃO    | 71 014     | 102 846    | 102 846    | 44.8        | 0.0    | 0.4          | 0.5        |
|                                            | REND. MÉDIO | 13 707     | 14 992     | 14 992     | 9.4         | 0.0    | --           | --         |
| PARÁ                                       | ÁREA I      | 269 883    | 286 856    | 267 065    | -1.0        | -6.9   | 21.4         | 20.4       |
|                                            | ÁREA II     | 267 468    | 286 856    | 266 735    | -0.3        | -7.0   | 21.7         | 21.2       |
|                                            | PRODUÇÃO    | 3 992 172  | 4 322 523  | 3 988 390  | -0.1        | -7.7   | 20.9         | 20.1       |
|                                            | REND. MÉDIO | 14 926     | 15 069     | 14 953     | 0.2         | -0.8   | --           | --         |
| AMAPÁ                                      | ÁREA I      | 11 200     | 11 950     | 12 732     | 13.7        | 6.5    | 0.9          | 1.0        |
|                                            | ÁREA II     | 11 143     | 11 368     | 11 368     | 2.0         | 0.0    | 0.9          | 0.9        |
|                                            | PRODUÇÃO    | 108 520    | 111 114    | 111 114    | 2.4         | 0.0    | 0.6          | 0.6        |
|                                            | REND. MÉDIO | 9 739      | 9 774      | 9 774      | 0.4         | 0.0    | --           | --         |
| TOCANTINS                                  | ÁREA I      | 14 956     | 14 389     | 13 870     | -7.3        | -3.6   | 1.2          | 1.1        |
|                                            | ÁREA II     | 14 617     | 14 077     | 13 707     | -6.2        | -2.6   | 1.2          | 1.1        |
|                                            | PRODUÇÃO    | 246 653    | 225 250    | 214 858    | -12.9       | -4.6   | 1.3          | 1.1        |
|                                            | REND. MÉDIO | 16 874     | 16 001     | 15 675     | -7.1        | -2.0   | --           | --         |
| <b>NORDESTE</b>                            | ÁREA I      | 429 422    | 471 548    | 471 970    | 9.9         | 0.1    | 34.1         | 36.0       |
|                                            | ÁREA II     | 420 204    | 435 999    | 436 348    | 3.8         | 0.1    | 34.1         | 34.6       |
|                                            | PRODUÇÃO    | 4 236 317  | 4 638 567  | 4 656 886  | 9.9         | 0.4    | 22.2         | 23.5       |
|                                            | REND. MÉDIO | 10 082     | 10 639     | 10 672     | 5.9         | 0.3    | --           | --         |
| MARANHÃO                                   | ÁREA I      | 49 725     | 47 324     | 47 106     | -5.3        | -0.5   | 4.0          | 3.6        |
|                                            | ÁREA II     | 49 397     | 47 324     | 46 978     | -4.9        | -0.7   | 4.0          | 3.7        |
|                                            | PRODUÇÃO    | 392 691    | 618 538    | 615 648    | 56.8        | -0.5   | 2.1          | 3.1        |
|                                            | REND. MÉDIO | 7 950      | 13 070     | 13 105     | 64.8        | 0.3    | --           | --         |
| PIAUI                                      | ÁREA I      | 46 014     | 47 252     | 47 252     | 2.7         | 0.0    | 3.7          | 3.6        |
|                                            | ÁREA II     | 44 825     | 44 870     | 44 870     | 0.1         | 0.0    | 3.6          | 3.6        |
|                                            | PRODUÇÃO    | 460 157    | 390 229    | 385 314    | -16.3       | -1.3   | 2.4          | 1.9        |
|                                            | REND. MÉDIO | 10 266     | 8 697      | 8 587      | -16.4       | -1.3   | --           | --         |

**MANDIOCA**

*Dezembro 2025*

| GRANDES REGIÕES E UNIDADES DA FEDERAÇÃO | VARIÁVEL    | SAFRA 2024 | SAFRA 2025 |           | VARIÇÃO (%) |        | PARTICIPAÇÃO |            |
|-----------------------------------------|-------------|------------|------------|-----------|-------------|--------|--------------|------------|
|                                         |             |            | NOVEMBRO   | DEZEMBRO  | ANUAL       | MENSAL | SAFRA 2024   | SAFRA 2025 |
| CEARÁ                                   | ÁREA I      | 74 423     | 90 264     | 90 257    | 21.3        | -0.0   | 5.9          | 6.9        |
|                                         | ÁREA II     | 74 423     | 90 264     | 90 257    | 21.3        | -0.0   | 6.0          | 7.2        |
|                                         | PRODUÇÃO    | 817 857    | 955 857    | 962 897   | 17.7        | 0.7    | 4.3          | 4.9        |
|                                         | REND. MÉDIO | 10 989     | 10 590     | 10 668    | -2.9        | 0.7    | --           | --         |
| RIO GRANDE DO NORTE                     | ÁREA I      | 27 265     | 38 615     | 38 615    | 41.6        | 0.0    | 2.2          | 2.9        |
|                                         | ÁREA II     | 26 255     | 33 768     | 33 765    | 28.6        | -0.0   | 2.1          | 2.7        |
|                                         | PRODUÇÃO    | 282 822    | 442 020    | 441 996   | 56.3        | -0.0   | 1.5          | 2.2        |
|                                         | REND. MÉDIO | 10 772     | 13 090     | 13 090    | 21.5        | 0.0    | --           | --         |
| PARAÍBA                                 | ÁREA I      | 15 873     | 16 254     | 16 254    | 2.4         | 0.0    | 1.3          | 1.2        |
|                                         | ÁREA II     | 15 873     | 16 222     | 16 222    | 2.2         | 0.0    | 1.3          | 1.3        |
|                                         | PRODUÇÃO    | 162 333    | 168 142    | 168 142   | 3.6         | 0.0    | 0.9          | 0.8        |
|                                         | REND. MÉDIO | 10 227     | 10 365     | 10 365    | 1.3         | 0.0    | --           | --         |
| PERNAMBUCO                              | ÁREA I      | 56 592     | 55 150     | 55 797    | -1.4        | 1.2    | 4.5          | 4.3        |
|                                         | ÁREA II     | 55 889     | 43 680     | 44 385    | -20.6       | 1.6    | 4.5          | 3.5        |
|                                         | PRODUÇÃO    | 665 761    | 461 465    | 480 573   | -27.8       | 4.1    | 3.5          | 2.4        |
|                                         | REND. MÉDIO | 11 912     | 10 565     | 10 827    | -9.1        | 2.5    | --           | --         |
| ALAGOAS                                 | ÁREA I      | 37 580     | 37 716     | 37 716    | 0.4         | 0.0    | 3.0          | 2.9        |
|                                         | ÁREA II     | 37 032     | 37 716     | 37 716    | 1.8         | 0.0    | 3.0          | 3.0        |
|                                         | PRODUÇÃO    | 513 102    | 520 008    | 520 008   | 1.3         | 0.0    | 2.7          | 2.6        |
|                                         | REND. MÉDIO | 13 856     | 13 787     | 13 787    | -0.5        | 0.0    | --           | --         |
| SERGIPE                                 | ÁREA I      | 15 950     | 15 973     | 15 973    | 0.1         | 0.0    | 1.3          | 1.2        |
|                                         | ÁREA II     | 10 510     | 13 155     | 13 155    | 25.2        | 0.0    | 0.9          | 1.0        |
|                                         | PRODUÇÃO    | 151 094    | 175 660    | 175 660   | 16.3        | 0.0    | 0.8          | 0.9        |
|                                         | REND. MÉDIO | 14 376     | 13 353     | 13 353    | -7.1        | 0.0    | --           | --         |
| BAHIA                                   | ÁREA I      | 106 000    | 123 000    | 123 000   | 16.0        | 0.0    | 8.4          | 9.4        |
|                                         | ÁREA II     | 106 000    | 109 000    | 109 000   | 2.8         | 0.0    | 8.6          | 8.6        |
|                                         | PRODUÇÃO    | 790 500    | 906 648    | 906 648   | 14.7        | 0.0    | 4.1          | 4.6        |
|                                         | REND. MÉDIO | 7 458      | 8 318      | 8 318     | 11.5        | 0.0    | --           | --         |
| <b>SUDESTE</b>                          | ÁREA I      | 132 408    | 132 798    | 133 349   | 0.7         | 0.4    | 10.5         | 10.2       |
|                                         | ÁREA II     | 130 463    | 131 060    | 131 621   | 0.9         | 0.4    | 10.6         | 10.4       |
|                                         | PRODUÇÃO    | 2 521 545  | 2 600 062  | 2 608 224 | 3.4         | 0.3    | 13.2         | 13.2       |
|                                         | REND. MÉDIO | 19 328     | 19 839     | 19 816    | 2.5         | -0.1   | --           | --         |
| MINAS GERAIS                            | ÁREA I      | 40 115     | 40 335     | 40 926    | 2.0         | 1.5    | 3.2          | 3.1        |
|                                         | ÁREA II     | 40 115     | 40 335     | 40 926    | 2.0         | 1.5    | 3.3          | 3.2        |
|                                         | PRODUÇÃO    | 561 735    | 616 407    | 628 929   | 12.0        | 2.0    | 2.9          | 3.2        |
|                                         | REND. MÉDIO | 14 003     | 15 282     | 15 367    | 9.7         | 0.6    | --           | --         |
| ESPÍRITO SANTO                          | ÁREA I      | 7 530      | 7 493      | 7 502     | -0.4        | 0.1    | 0.6          | 0.6        |
|                                         | ÁREA II     | 7 530      | 7 493      | 7 502     | -0.4        | 0.1    | 0.6          | 0.6        |
|                                         | PRODUÇÃO    | 128 120    | 127 107    | 127 232   | -0.7        | 0.1    | 0.7          | 0.6        |
|                                         | REND. MÉDIO | 17 015     | 16 963     | 16 960    | -0.3        | -0.0   | --           | --         |
| RIO DE JANEIRO                          | ÁREA I      | 13 030     | 12 881     | 12 985    | -0.3        | 0.8    | 1.0          | 1.0        |
|                                         | ÁREA II     | 11 432     | 11 508     | 11 612    | 1.6         | 0.9    | 0.9          | 0.9        |
|                                         | PRODUÇÃO    | 167 708    | 168 102    | 169 937   | 1.3         | 1.1    | 0.9          | 0.9        |
|                                         | REND. MÉDIO | 14 670     | 14 607     | 14 635    | -0.2        | 0.2    | --           | --         |
| SÃO PAULO                               | ÁREA I      | 71 733     | 72 089     | 71 936    | 0.3         | -0.2   | 5.7          | 5.5        |
|                                         | ÁREA II     | 71 386     | 71 724     | 71 581    | 0.3         | -0.2   | 5.8          | 5.7        |
|                                         | PRODUÇÃO    | 1 663 982  | 1 688 446  | 1 682 126 | 1.1         | -0.4   | 8.7          | 8.5        |
|                                         | REND. MÉDIO | 23 310     | 23 541     | 23 500    | 0.8         | -0.2   | --           | --         |

**MANDIOCA**

*Dezembro 2025*

| GRANDES REGIÕES E UNIDADES DA FEDERAÇÃO | VARIÁVEL    | SAFRA 2024 | SAFRA 2025 |           | VARIÇÃO (%) |        | PARTICIPAÇÃO |            |
|-----------------------------------------|-------------|------------|------------|-----------|-------------|--------|--------------|------------|
|                                         |             |            | NOVEMBRO   | DEZEMBRO  | ANUAL       | MENSAL | SAFRA 2024   | SAFRA 2025 |
| SUL                                     | ÁREA I      | 204 752    | 211 516    | 205 156   | 0.2         | -3.0   | 16.3         | 15.7       |
|                                         | ÁREA II     | 193 815    | 202 834    | 196 514   | 1.4         | -3.1   | 15.7         | 15.6       |
|                                         | PRODUÇÃO    | 4 590 107  | 5 072 531  | 4 654 576 | 1.4         | -8.2   | 24.1         | 23.5       |
|                                         | REND. MÉDIO | 23 683     | 25 008     | 23 686    | 0.0         | -5.3   | --           | --         |
| PARANÁ                                  | ÁREA I      | 138 600    | 146 900    | 140 000   | 1.0         | -4.7   | 11.0         | 10.7       |
|                                         | ÁREA II     | 138 600    | 146 900    | 140 000   | 1.0         | -4.7   | 11.3         | 11.1       |
|                                         | PRODUÇÃO    | 3 664 600  | 4 077 300  | 3 644 700 | -0.5        | -10.6  | 19.2         | 18.4       |
|                                         | REND. MÉDIO | 26 440     | 27 756     | 26 034    | -1.5        | -6.2   | --           | --         |
| SANTA CATARINA                          | ÁREA I      | 14 684     | 14 717     | 14 717    | 0.2         | 0.0    | 1.2          | 1.1        |
|                                         | ÁREA II     | 14 290     | 14 717     | 14 717    | 3.0         | 0.0    | 1.2          | 1.2        |
|                                         | PRODUÇÃO    | 278 949    | 299 768    | 299 768   | 7.5         | 0.0    | 1.5          | 1.5        |
|                                         | REND. MÉDIO | 19 521     | 20 369     | 20 369    | 4.3         | 0.0    | --           | --         |
| RIO GRANDE DO SUL                       | ÁREA I      | 51 468     | 49 899     | 50 439    | -2.0        | 1.1    | 4.1          | 3.9        |
|                                         | ÁREA II     | 40 925     | 41 217     | 41 797    | 2.1         | 1.4    | 3.3          | 3.3        |
|                                         | PRODUÇÃO    | 646 558    | 695 463    | 710 108   | 9.8         | 2.1    | 3.4          | 3.6        |
|                                         | REND. MÉDIO | 15 799     | 16 873     | 16 989    | 7.5         | 0.7    | --           | --         |
| CENTRO-OESTE                            | ÁREA I      | 82 645     | 93 721     | 88 947    | 7.6         | -5.1   | 6.6          | 6.8        |
|                                         | ÁREA II     | 82 630     | 93 711     | 88 937    | 7.6         | -5.1   | 6.7          | 7.1        |
|                                         | PRODUÇÃO    | 1 692 618  | 1 912 652  | 1 903 487 | 12.5        | -0.5   | 8.9          | 9.6        |
|                                         | REND. MÉDIO | 20 484     | 20 410     | 21 403    | 4.5         | 4.9    | --           | --         |
| MATO GROSSO DO SUL                      | ÁREA I      | 55 556     | 62 400     | 62 550    | 12.6        | 0.2    | 4.4          | 4.8        |
|                                         | ÁREA II     | 55 555     | 62 396     | 62 546    | 12.6        | 0.2    | 4.5          | 5.0        |
|                                         | PRODUÇÃO    | 1 271 682  | 1 515 616  | 1 507 693 | 18.6        | -0.5   | 6.7          | 7.6        |
|                                         | REND. MÉDIO | 22 891     | 24 290     | 24 105    | 5.3         | -0.8   | --           | --         |
| MATO GROSSO                             | ÁREA I      | 14 657     | 13 124     | 13 124    | -10.5       | 0.0    | 1.2          | 1.0        |
|                                         | ÁREA II     | 14 643     | 13 118     | 13 118    | -10.4       | 0.0    | 1.2          | 1.0        |
|                                         | PRODUÇÃO    | 212 705    | 183 562    | 183 562   | -13.7       | 0.0    | 1.1          | 0.9        |
|                                         | REND. MÉDIO | 14 526     | 13 993     | 13 993    | -3.7        | 0.0    | --           | --         |
| GOIÁS                                   | ÁREA I      | 11 549     | 17 314     | 12 390    | 7.3         | -28.4  | 0.9          | 0.9        |
|                                         | ÁREA II     | 11 549     | 17 314     | 12 390    | 7.3         | -28.4  | 0.9          | 1.0        |
|                                         | PRODUÇÃO    | 189 077    | 195 607    | 194 365   | 2.8         | -0.6   | 1.0          | 1.0        |
|                                         | REND. MÉDIO | 16 372     | 11 298     | 15 687    | -4.2        | 38.8   | --           | --         |
| DISTRITO FEDERAL                        | ÁREA I      | 883        | 883        | 883       | 0.0         | 0.0    | 0.1          | 0.1        |
|                                         | ÁREA II     | 883        | 883        | 883       | 0.0         | 0.0    | 0.1          | 0.1        |
|                                         | PRODUÇÃO    | 19 154     | 17 867     | 17 867    | -6.7        | 0.0    | 0.1          | 0.1        |
|                                         | REND. MÉDIO | 21 692     | 20 234     | 20 234    | -6.7        | 0.0    | --           | --         |

Nota - Área (ha), Produção (t) e Rendimento Médio (kg/ha).

Para as Unidades da Federação que, por força do calendário agrícola, ainda não dispõem das estimativas iniciais, os dados correspondem a uma projeção obtida a partir das informações de anos anteriores.

ÁREA I é a área plantada.

ÁREA II é a área colhida ou a ser colhida.

Fonte: IBGE, Diretoria de Pesquisas, Coordenação de Estatísticas Agropecuárias, Levantamento Sistemático da Produção Agrícola, Dezembro/2025.

MILHO (em grão) - TOTAL

Dezembro 2025

| GRANDES REGIÕES E<br>UNIDADES DA FEDERAÇÃO | VARIÁVEL    | SAFRA 2024  | SAFRA 2025  |             | VARIÇÃO (%) |        | PARTICIPAÇÃO |            |
|--------------------------------------------|-------------|-------------|-------------|-------------|-------------|--------|--------------|------------|
|                                            |             |             | NOVEMBRO    | DEZEMBRO    | ANUAL       | MENSAL | SAFRA 2024   | SAFRA 2025 |
| TOTAL                                      | ÁREA I      | 21 511 271  | 22 524 575  | 22 547 222  | 4.8         | 0.1    | 100.0        | 100.0      |
|                                            | ÁREA II     | 21 351 224  | 22 250 454  | 22 271 313  | 4.3         | 0.1    | 100.0        | 100.0      |
|                                            | PRODUÇÃO    | 114 703 192 | 141 617 742 | 141 734 445 | 23.6        | 0.1    | 100.0        | 100.0      |
|                                            | REND. MÉDIO | 5 372       | 6 365       | 6 364       | 18.5        | -0.0   | --           | --         |
| NORTE                                      | ÁREA I      | 1 357 666   | 1 772 340   | 1 800 658   | 32.6        | 1.6    | 6.3          | 8.0        |
|                                            | ÁREA II     | 1 356 212   | 1 771 321   | 1 799 574   | 32.7        | 1.6    | 6.4          | 8.1        |
|                                            | PRODUÇÃO    | 5 903 523   | 7 867 202   | 7 999 012   | 35.5        | 1.7    | 5.1          | 5.6        |
|                                            | REND. MÉDIO | 4 353       | 4 441       | 4 445       | 2.1         | 0.1    | --           | --         |
| RONDÔNIA                                   | ÁREA I      | 349 693     | 491 003     | 491 023     | 40.4        | 0.0    | 1.6          | 2.2        |
|                                            | ÁREA II     | 349 089     | 490 197     | 490 217     | 40.4        | 0.0    | 1.6          | 2.2        |
|                                            | PRODUÇÃO    | 1 721 743   | 2 400 905   | 2 400 979   | 39.5        | 0.0    | 1.5          | 1.7        |
|                                            | REND. MÉDIO | 4 932       | 4 898       | 4 898       | -0.7        | 0.0    | --           | --         |
| ACRE                                       | ÁREA I      | 37 625      | 39 088      | 39 088      | 3.9         | 0.0    | 0.2          | 0.2        |
|                                            | ÁREA II     | 37 625      | 39 088      | 39 088      | 3.9         | 0.0    | 0.2          | 0.2        |
|                                            | PRODUÇÃO    | 119 066     | 123 214     | 123 214     | 3.5         | 0.0    | 0.1          | 0.1        |
|                                            | REND. MÉDIO | 3 165       | 3 152       | 3 152       | -0.4        | 0.0    | --           | --         |
| AMAZONAS                                   | ÁREA I      | 2 350       | 4 845       | 6 576       | 179.8       | 35.7   | 0.0          | 0.0        |
|                                            | ÁREA II     | 2 316       | 4 834       | 6 488       | 180.1       | 34.2   | 0.0          | 0.0        |
|                                            | PRODUÇÃO    | 7 005       | 14 615      | 18 724      | 167.3       | 28.1   | 0.0          | 0.0        |
|                                            | REND. MÉDIO | 3 025       | 3 023       | 2 886       | -4.6        | -4.5   | --           | --         |
| RORAIMA                                    | ÁREA I      | 17 859      | 21 762      | 21 762      | 21.9        | 0.0    | 0.1          | 0.1        |
|                                            | ÁREA II     | 17 859      | 21 762      | 21 762      | 21.9        | 0.0    | 0.1          | 0.1        |
|                                            | PRODUÇÃO    | 115 976     | 117 301     | 117 301     | 1.1         | 0.0    | 0.1          | 0.1        |
|                                            | REND. MÉDIO | 6 494       | 5 390       | 5 390       | -17.0       | 0.0    | --           | --         |
| PARÁ                                       | ÁREA I      | 477 908     | 663 304     | 684 304     | 43.2        | 3.2    | 2.2          | 3.0        |
|                                            | ÁREA II     | 477 508     | 663 304     | 684 304     | 43.3        | 3.2    | 2.2          | 3.1        |
|                                            | PRODUÇÃO    | 1 758 990   | 2 585 375   | 2 700 175   | 53.5        | 4.4    | 1.5          | 1.9        |
|                                            | REND. MÉDIO | 3 684       | 3 898       | 3 946       | 7.1         | 1.2    | --           | --         |
| AMAPÁ                                      | ÁREA I      | 1 800       | 1 962       | 1 950       | 8.3         | -0.6   | 0.0          | 0.0        |
|                                            | ÁREA II     | 1 794       | 1 950       | 1 950       | 8.7         | 0.0    | 0.0          | 0.0        |
|                                            | PRODUÇÃO    | 1 818       | 1 890       | 1 890       | 4.0         | 0.0    | 0.0          | 0.0        |
|                                            | REND. MÉDIO | 1 013       | 969         | 969         | -4.3        | 0.0    | --           | --         |
| TOCANTINS                                  | ÁREA I      | 470 431     | 550 376     | 555 955     | 18.2        | 1.0    | 2.2          | 2.5        |
|                                            | ÁREA II     | 470 021     | 550 186     | 555 765     | 18.2        | 1.0    | 2.2          | 2.5        |
|                                            | PRODUÇÃO    | 2 178 925   | 2 623 902   | 2 636 729   | 21.0        | 0.5    | 1.9          | 1.9        |
|                                            | REND. MÉDIO | 4 636       | 4 769       | 4 744       | 2.3         | -0.5   | --           | --         |
| NORDESTE                                   | ÁREA I      | 2 728 297   | 2 756 098   | 2 756 639   | 1.0         | 0.0    | 12.7         | 12.2       |
|                                            | ÁREA II     | 2 627 571   | 2 491 519   | 2 486 530   | -5.4        | -0.2   | 12.3         | 11.2       |
|                                            | PRODUÇÃO    | 8 003 100   | 8 642 947   | 8 607 096   | 7.5         | -0.4   | 7.0          | 6.1        |
|                                            | REND. MÉDIO | 3 046       | 3 469       | 3 461       | 13.6        | -0.2   | --           | --         |
| MARANHÃO                                   | ÁREA I      | 503 302     | 535 264     | 536 743     | 6.6         | 0.3    | 2.3          | 2.4        |
|                                            | ÁREA II     | 503 302     | 534 601     | 536 080     | 6.5         | 0.3    | 2.4          | 2.4        |
|                                            | PRODUÇÃO    | 2 344 151   | 2 706 436   | 2 712 194   | 15.7        | 0.2    | 2.0          | 1.9        |
|                                            | REND. MÉDIO | 4 658       | 5 063       | 5 059       | 8.6         | -0.1   | --           | --         |
| PIAUI                                      | ÁREA I      | 442 105     | 470 018     | 470 018     | 6.3         | 0.0    | 2.1          | 2.1        |
|                                            | ÁREA II     | 430 509     | 376 724     | 376 724     | -12.5       | 0.0    | 2.0          | 1.7        |
|                                            | PRODUÇÃO    | 1 667 605   | 1 636 236   | 1 636 236   | -1.9        | 0.0    | 1.5          | 1.2        |
|                                            | REND. MÉDIO | 3 874       | 4 343       | 4 343       | 12.1        | 0.0    | --           | --         |

**MILHO (em grão) - TOTAL**

**Dezembro 2025**

| GRANDES REGIÕES E<br>UNIDADES DA FEDERAÇÃO | VARIÁVEL    | SAFRA 2024 | SAFRA 2025 |            | VARIÇÃO (%) |        | PARTICIPAÇÃO |            |
|--------------------------------------------|-------------|------------|------------|------------|-------------|--------|--------------|------------|
|                                            |             |            | NOVEMBRO   | DEZEMBRO   | ANUAL       | MENSAL | SAFRA 2024   | SAFRA 2025 |
| CEARÁ                                      | ÁREA I      | 572 432    | 581 951    | 581 148    | 1.5         | -0.1   | 2.7          | 2.6        |
|                                            | ÁREA II     | 572 172    | 581 951    | 581 148    | 1.6         | -0.1   | 2.7          | 2.6        |
|                                            | PRODUÇÃO    | 399 825    | 313 899    | 284 566    | -28.8       | -9.3   | 0.3          | 0.2        |
|                                            | REND. MÉDIO | 699        | 539        | 490        | -29.9       | -9.1   | --           | --         |
| RIO GRANDE DO NORTE                        | ÁREA I      | 68 032     | 62 487     | 62 447     | -8.2        | -0.1   | 0.3          | 0.3        |
|                                            | ÁREA II     | 44 779     | 27 310     | 27 119     | -39.4       | -0.7   | 0.2          | 0.1        |
|                                            | PRODUÇÃO    | 21 630     | 13 222     | 13 137     | -39.3       | -0.6   | 0.0          | 0.0        |
|                                            | REND. MÉDIO | 483        | 484        | 484        | 0.2         | 0.0    | --           | --         |
| PARAÍBA                                    | ÁREA I      | 106 543    | 90 007     | 90 007     | -15.5       | 0.0    | 0.5          | 0.4        |
|                                            | ÁREA II     | 95 869     | 71 640     | 71 640     | -25.3       | 0.0    | 0.4          | 0.3        |
|                                            | PRODUÇÃO    | 49 867     | 17 351     | 17 351     | -65.2       | 0.0    | 0.0          | 0.0        |
|                                            | REND. MÉDIO | 520        | 242        | 242        | -53.5       | 0.0    | --           | --         |
| PERNAMBUCO                                 | ÁREA I      | 191 262    | 169 912    | 169 817    | -11.2       | -0.1   | 0.9          | 0.8        |
|                                            | ÁREA II     | 151 880    | 64 119     | 58 645     | -61.4       | -8.5   | 0.7          | 0.3        |
|                                            | PRODUÇÃO    | 116 481    | 45 410     | 33 219     | -71.5       | -26.8  | 0.1          | 0.0        |
|                                            | REND. MÉDIO | 767        | 708        | 566        | -26.2       | -20.1  | --           | --         |
| ALAGOAS                                    | ÁREA I      | 52 624     | 55 671     | 55 671     | 5.8         | 0.0    | 0.2          | 0.2        |
|                                            | ÁREA II     | 37 773     | 44 386     | 44 386     | 17.5        | 0.0    | 0.2          | 0.2        |
|                                            | PRODUÇÃO    | 81 644     | 118 271    | 118 271    | 44.9        | 0.0    | 0.1          | 0.1        |
|                                            | REND. MÉDIO | 2 161      | 2 665      | 2 665      | 23.3        | 0.0    | --           | --         |
| SERGIPE                                    | ÁREA I      | 187 497    | 190 788    | 190 788    | 1.8         | 0.0    | 0.9          | 0.8        |
|                                            | ÁREA II     | 186 787    | 190 788    | 190 788    | 2.1         | 0.0    | 0.9          | 0.9        |
|                                            | PRODUÇÃO    | 1 004 727  | 1 053 722  | 1 053 722  | 4.9         | 0.0    | 0.9          | 0.7        |
|                                            | REND. MÉDIO | 5 379      | 5 523      | 5 523      | 2.7         | 0.0    | --           | --         |
| BAHIA                                      | ÁREA I      | 604 500    | 600 000    | 600 000    | -0.7        | 0.0    | 2.8          | 2.7        |
|                                            | ÁREA II     | 604 500    | 600 000    | 600 000    | -0.7        | 0.0    | 2.8          | 2.7        |
|                                            | PRODUÇÃO    | 2 317 170  | 2 738 400  | 2 738 400  | 18.2        | 0.0    | 2.0          | 1.9        |
|                                            | REND. MÉDIO | 3 833      | 4 564      | 4 564      | 19.1        | 0.0    | --           | --         |
| SUDESTE                                    | ÁREA I      | 1 892 700  | 1 871 257  | 1 866 429  | -1.4        | -0.3   | 8.8          | 8.3        |
|                                            | ÁREA II     | 1 867 112  | 1 864 345  | 1 863 324  | -0.2        | -0.1   | 8.7          | 8.4        |
|                                            | PRODUÇÃO    | 10 298 027 | 11 412 246 | 11 575 086 | 12.4        | 1.4    | 9.0          | 8.2        |
|                                            | REND. MÉDIO | 5 515      | 6 121      | 6 212      | 12.6        | 1.5    | --           | --         |
| MINAS GERAIS                               | ÁREA I      | 1 115 757  | 1 103 234  | 1 102 234  | -1.2        | -0.1   | 5.2          | 4.9        |
|                                            | ÁREA II     | 1 092 993  | 1 100 971  | 1 099 971  | 0.6         | -0.1   | 5.1          | 4.9        |
|                                            | PRODUÇÃO    | 6 599 875  | 7 108 184  | 7 103 534  | 7.6         | -0.1   | 5.8          | 5.0        |
|                                            | REND. MÉDIO | 6 038      | 6 456      | 6 458      | 7.0         | 0.0    | --           | --         |
| ESPÍRITO SANTO                             | ÁREA I      | 16 714     | 16 417     | 16 427     | -1.7        | 0.1    | 0.1          | 0.1        |
|                                            | ÁREA II     | 16 694     | 16 397     | 16 407     | -1.7        | 0.1    | 0.1          | 0.1        |
|                                            | PRODUÇÃO    | 58 300     | 60 273     | 60 243     | 3.3         | -0.0   | 0.1          | 0.0        |
|                                            | REND. MÉDIO | 3 492      | 3 676      | 3 672      | 5.2         | -0.1   | --           | --         |
| RIO DE JANEIRO                             | ÁREA I      | 2 225      | 2 177      | 2 146      | -3.6        | -1.4   | 0.0          | 0.0        |
|                                            | ÁREA II     | 2 225      | 2 177      | 2 146      | -3.6        | -1.4   | 0.0          | 0.0        |
|                                            | PRODUÇÃO    | 11 752     | 11 789     | 11 709     | -0.4        | -0.7   | 0.0          | 0.0        |
|                                            | REND. MÉDIO | 5 282      | 5 415      | 5 456      | 3.3         | 0.8    | --           | --         |
| SÃO PAULO                                  | ÁREA I      | 758 004    | 749 429    | 745 622    | -1.6        | -0.5   | 3.5          | 3.3        |
|                                            | ÁREA II     | 755 200    | 744 800    | 744 800    | -1.4        | 0.0    | 3.5          | 3.3        |
|                                            | PRODUÇÃO    | 3 628 100  | 4 232 000  | 4 399 600  | 21.3        | 4.0    | 3.2          | 3.1        |
|                                            | REND. MÉDIO | 4 804      | 5 682      | 5 907      | 23.0        | 4.0    | --           | --         |

**MILHO (em grão) - TOTAL**

**Dezembro 2025**

| GRANDES REGIÕES E UNIDADES DA FEDERAÇÃO | VARIÁVEL    | SAFRA 2024 | SAFRA 2025 |            | VARIACÃO (%) |        | PARTICIPACÃO |            |
|-----------------------------------------|-------------|------------|------------|------------|--------------|--------|--------------|------------|
|                                         |             |            | NOVEMBRO   | DEZEMBRO   | ANUAL        | MENSAL | SAFRA 2024   | SAFRA 2025 |
| SUL                                     | ÁREA I      | 3 932 036  | 4 070 339  | 4 070 489  | 3.5          | 0.0    | 18.3         | 18.1       |
|                                         | ÁREA II     | 3 921 526  | 4 069 153  | 4 069 303  | 3.8          | 0.0    | 18.4         | 18.3       |
|                                         | PRODUÇÃO    | 21 387 782 | 28 372 789 | 28 371 923 | 32.7         | -0.0   | 18.6         | 20.0       |
|                                         | REND. MÉDIO | 5 454      | 6 973      | 6 972      | 27.8         | -0.0   | --           | --         |
| PARANÁ                                  | ÁREA I      | 2 827 800  | 3 093 300  | 3 093 300  | 9.4          | 0.0    | 13.1         | 13.7       |
|                                         | ÁREA II     | 2 827 800  | 3 093 300  | 3 093 300  | 9.4          | 0.0    | 13.2         | 13.9       |
|                                         | PRODUÇÃO    | 15 081 400 | 20 690 600 | 20 689 700 | 37.2         | -0.0   | 13.1         | 14.6       |
|                                         | REND. MÉDIO | 5 333      | 6 689      | 6 689      | 25.4         | 0.0    | --           | --         |
| SANTA CATARINA                          | ÁREA I      | 295 320    | 258 329    | 258 329    | -12.5        | 0.0    | 1.4          | 1.1        |
|                                         | ÁREA II     | 294 926    | 258 329    | 258 329    | -12.4        | 0.0    | 1.4          | 1.2        |
|                                         | PRODUÇÃO    | 1 796 485  | 2 388 000  | 2 388 000  | 32.9         | 0.0    | 1.6          | 1.7        |
|                                         | REND. MÉDIO | 6 091      | 9 244      | 9 244      | 51.8         | 0.0    | --           | --         |
| RIO GRANDE DO SUL                       | ÁREA I      | 808 916    | 718 710    | 718 860    | -11.1        | 0.0    | 3.8          | 3.2        |
|                                         | ÁREA II     | 798 800    | 717 524    | 717 674    | -10.2        | 0.0    | 3.7          | 3.2        |
|                                         | PRODUÇÃO    | 4 509 897  | 5 294 189  | 5 294 223  | 17.4         | 0.0    | 3.9          | 3.7        |
|                                         | REND. MÉDIO | 5 646      | 7 378      | 7 377      | 30.7         | -0.0   | --           | --         |
| CENTRO-OESTE                            | ÁREA I      | 11 600 572 | 12 054 541 | 12 053 007 | 3.9          | -0.0   | 53.9         | 53.5       |
|                                         | ÁREA II     | 11 578 803 | 12 054 116 | 12 052 582 | 4.1          | -0.0   | 54.2         | 54.1       |
|                                         | PRODUÇÃO    | 69 110 760 | 85 322 558 | 85 181 328 | 23.3         | -0.2   | 60.3         | 60.1       |
|                                         | REND. MÉDIO | 5 969      | 7 078      | 7 067      | 18.4         | -0.2   | --           | --         |
| MATO GROSSO DO SUL                      | ÁREA I      | 2 216 501  | 2 270 081  | 2 269 541  | 2.4          | -0.0   | 10.3         | 10.1       |
|                                         | ÁREA II     | 2 195 532  | 2 269 656  | 2 269 116  | 3.4          | -0.0   | 10.3         | 10.2       |
|                                         | PRODUÇÃO    | 7 881 086  | 14 070 229 | 13 934 927 | 76.8         | -1.0   | 6.9          | 9.8        |
|                                         | REND. MÉDIO | 3 590      | 6 199      | 6 141      | 71.1         | -0.9   | --           | --         |
| MATO GROSSO                             | ÁREA I      | 7 171 296  | 7 354 030  | 7 354 030  | 2.5          | 0.0    | 33.3         | 32.6       |
|                                         | ÁREA II     | 7 171 196  | 7 354 030  | 7 354 030  | 2.5          | 0.0    | 33.6         | 33.0       |
|                                         | PRODUÇÃO    | 47 871 098 | 54 878 063 | 54 878 063 | 14.6         | 0.0    | 41.7         | 38.7       |
|                                         | REND. MÉDIO | 6 675      | 7 462      | 7 462      | 11.8         | 0.0    | --           | --         |
| GOIÁS                                   | ÁREA I      | 2 159 775  | 2 371 130  | 2 370 136  | 9.7          | -0.0   | 10.0         | 10.5       |
|                                         | ÁREA II     | 2 159 075  | 2 371 130  | 2 370 136  | 9.8          | -0.0   | 10.1         | 10.6       |
|                                         | PRODUÇÃO    | 13 030 376 | 15 950 786 | 15 944 858 | 22.4         | -0.0   | 11.4         | 11.2       |
|                                         | REND. MÉDIO | 6 035      | 6 727      | 6 727      | 11.5         | 0.0    | --           | --         |
| DISTRITO FEDERAL                        | ÁREA I      | 53 000     | 59 300     | 59 300     | 11.9         | 0.0    | 0.2          | 0.3        |
|                                         | ÁREA II     | 53 000     | 59 300     | 59 300     | 11.9         | 0.0    | 0.2          | 0.3        |
|                                         | PRODUÇÃO    | 328 200    | 423 480    | 423 480    | 29.0         | 0.0    | 0.3          | 0.3        |
|                                         | REND. MÉDIO | 6 192      | 7 141      | 7 141      | 15.3         | 0.0    | --           | --         |

Nota - Área (ha), Produção (t) e Rendimento Médio (kg/ha).

Para as Unidades da Federação que, por força do calendário agrícola, ainda não dispõem das estimativas iniciais, os dados correspondem a uma projeção obtida a partir das informações de anos anteriores.

ÁREA I é a área plantada.

ÁREA II é a área colhida ou a ser colhida.

Fonte: IBGE, Diretoria de Pesquisas, Coordenação de Estatísticas Agropecuárias, Levantamento Sistemático da Produção Agrícola, Dezembro/2025.

MILHO (em grão) 1ª safra

Dezembro 2025

| GRANDES REGIÕES E UNIDADES DA FEDERAÇÃO | VARIÁVEL    | SAFRA 2024 | SAFRA 2025 |            | VARIÇÃO (%) |        | PARTICIPAÇÃO |            |
|-----------------------------------------|-------------|------------|------------|------------|-------------|--------|--------------|------------|
|                                         |             |            | NOVEMBRO   | DEZEMBRO   | ANUAL       | MENSAL | SAFRA 2024   | SAFRA 2025 |
| <b>TOTAL</b>                            | ÁREA I      | 4 784 800  | 4 647 607  | 4 651 323  | -2.8        | 0.1    | 100.0        | 100.0      |
|                                         | ÁREA II     | 4 676 634  | 4 409 421  | 4 407 427  | -5.8        | -0.0   | 100.0        | 100.0      |
|                                         | PRODUÇÃO    | 22 912 466 | 25 753 745 | 25 729 396 | 12.3        | -0.1   | 100.0        | 100.0      |
|                                         | REND. MÉDIO | 4 899      | 5 841      | 5 838      | 19.2        | -0.1   | --           | --         |
| <b>NORTE</b>                            | ÁREA I      | 353 310    | 431 597    | 435 208    | 23.2        | 0.8    | 7.4          | 9.4        |
|                                         | ÁREA II     | 353 216    | 431 384    | 434 930    | 23.1        | 0.8    | 7.6          | 9.9        |
|                                         | PRODUÇÃO    | 1 384 529  | 1 727 137  | 1 733 718  | 25.2        | 0.4    | 6.0          | 6.7        |
|                                         | REND. MÉDIO | 3 920      | 4 004      | 3 986      | 1.7         | -0.4   | --           | --         |
| RONDÔNIA                                | ÁREA I      | 16 054     | 14 012     | 14 027     | -12.6       | 0.1    | 0.3          | 0.3        |
|                                         | ÁREA II     | 16 010     | 14 012     | 14 027     | -12.4       | 0.1    | 0.3          | 0.3        |
|                                         | PRODUÇÃO    | 59 013     | 47 895     | 47 957     | -18.7       | 0.1    | 0.3          | 0.2        |
|                                         | REND. MÉDIO | 3 686      | 3 418      | 3 419      | -7.2        | 0.0    | --           | --         |
| ACRE                                    | ÁREA I      | 29 730     | 28 510     | 28 510     | -4.1        | 0.0    | 0.6          | 0.6        |
|                                         | ÁREA II     | 29 730     | 28 510     | 28 510     | -4.1        | 0.0    | 0.6          | 0.6        |
|                                         | PRODUÇÃO    | 86 633     | 79 749     | 79 749     | -7.9        | 0.0    | 0.4          | 0.3        |
|                                         | REND. MÉDIO | 2 914      | 2 797      | 2 797      | -4.0        | 0.0    | --           | --         |
| AMAZONAS                                | ÁREA I      | 2 350      | 4 845      | 6 576      | 179.8       | 35.7   | 0.0          | 0.1        |
|                                         | ÁREA II     | 2 316      | 4 834      | 6 488      | 180.1       | 34.2   | 0.0          | 0.1        |
|                                         | PRODUÇÃO    | 7 005      | 14 615     | 18 724     | 167.3       | 28.1   | 0.0          | 0.1        |
|                                         | REND. MÉDIO | 3 025      | 3 023      | 2 886      | -4.6        | -4.5   | --           | --         |
| RORAIMA                                 | ÁREA I      | 17 859     | 21 762     | 21 762     | 21.9        | 0.0    | 0.4          | 0.5        |
|                                         | ÁREA II     | 17 859     | 21 762     | 21 762     | 21.9        | 0.0    | 0.4          | 0.5        |
|                                         | PRODUÇÃO    | 115 976    | 117 301    | 117 301    | 1.1         | 0.0    | 0.5          | 0.5        |
|                                         | REND. MÉDIO | 6 494      | 5 390      | 5 390      | -17.0       | 0.0    | --           | --         |
| PARÁ                                    | ÁREA I      | 214 858    | 295 244    | 295 244    | 37.4        | 0.0    | 4.5          | 6.3        |
|                                         | ÁREA II     | 214 858    | 295 244    | 295 244    | 37.4        | 0.0    | 4.6          | 6.7        |
|                                         | PRODUÇÃO    | 797 737    | 1 189 164  | 1 189 164  | 49.1        | 0.0    | 3.5          | 4.6        |
|                                         | REND. MÉDIO | 3 713      | 4 028      | 4 028      | 8.5         | 0.0    | --           | --         |
| AMAPÁ                                   | ÁREA I      | 1 800      | 1 962      | 1 950      | 8.3         | -0.6   | 0.0          | 0.0        |
|                                         | ÁREA II     | 1 794      | 1 950      | 1 950      | 8.7         | 0.0    | 0.0          | 0.0        |
|                                         | PRODUÇÃO    | 1 818      | 1 890      | 1 890      | 4.0         | 0.0    | 0.0          | 0.0        |
|                                         | REND. MÉDIO | 1 013      | 969        | 969        | -4.3        | 0.0    | --           | --         |
| TOCANTINS                               | ÁREA I      | 70 659     | 65 262     | 67 139     | -5.0        | 2.9    | 1.5          | 1.4        |
|                                         | ÁREA II     | 70 649     | 65 072     | 66 949     | -5.2        | 2.9    | 1.5          | 1.5        |
|                                         | PRODUÇÃO    | 316 347    | 276 523    | 278 933    | -11.8       | 0.9    | 1.4          | 1.1        |
|                                         | REND. MÉDIO | 4 478      | 4 249      | 4 166      | -7.0        | -2.0   | --           | --         |
| <b>NORDESTE</b>                         | ÁREA I      | 1 851 948  | 1 815 482  | 1 816 123  | -1.9        | 0.0    | 38.7         | 39.0       |
|                                         | ÁREA II     | 1 779 010  | 1 581 488  | 1 576 484  | -11.4       | -0.3   | 38.0         | 35.8       |
|                                         | PRODUÇÃO    | 5 031 986  | 5 255 878  | 5 230 369  | 3.9         | -0.5   | 22.0         | 20.3       |
|                                         | REND. MÉDIO | 2 829      | 3 323      | 3 318      | 17.3        | -0.2   | --           | --         |
| MARANHÃO                                | ÁREA I      | 308 076    | 319 624    | 321 103    | 4.2         | 0.5    | 6.4          | 6.9        |
|                                         | ÁREA II     | 308 076    | 318 961    | 320 440    | 4.0         | 0.5    | 6.6          | 7.3        |
|                                         | PRODUÇÃO    | 1 573 121  | 1 798 154  | 1 803 912  | 14.7        | 0.3    | 6.9          | 7.0        |
|                                         | REND. MÉDIO | 5 106      | 5 638      | 5 629      | 10.2        | -0.2   | --           | --         |
| PIAUI                                   | ÁREA I      | 381 838    | 378 837    | 378 837    | -0.8        | 0.0    | 8.0          | 8.1        |
|                                         | ÁREA II     | 370 242    | 285 543    | 285 543    | -22.9       | 0.0    | 7.9          | 6.5        |
|                                         | PRODUÇÃO    | 1 364 288  | 1 176 642  | 1 176 642  | -13.8       | 0.0    | 6.0          | 4.6        |
|                                         | REND. MÉDIO | 3 685      | 4 121      | 4 121      | 11.8        | 0.0    | --           | --         |

MILHO (em grão) 1ª safra

Dezembro 2025

| GRANDES REGIÕES E UNIDADES DA FEDERAÇÃO | VARIÁVEL    | SAFRA 2024 | SAFRA 2025 |            | VARIACÃO (%) |        | PARTICIPAÇÃO |            |
|-----------------------------------------|-------------|------------|------------|------------|--------------|--------|--------------|------------|
|                                         |             |            | NOVEMBRO   | DEZEMBRO   | ANUAL        | MENSAL | SAFRA 2024   | SAFRA 2025 |
| CEARÁ                                   | ÁREA I      | 572 331    | 581 836    | 581 033    | 1.5          | -0.1   | 12.0         | 12.5       |
|                                         | ÁREA II     | 572 071    | 581 836    | 581 033    | 1.6          | -0.1   | 12.2         | 13.2       |
|                                         | PRODUÇÃO    | 399 370    | 313 209    | 283 876    | -28.9        | -9.4   | 1.7          | 1.1        |
|                                         | REND. MÉDIO | 698        | 538        | 489        | -29.9        | -9.1   | --           | --         |
| RIO GRANDE DO NORTE                     | ÁREA I      | 68 032     | 62 487     | 62 447     | -8.2         | -0.1   | 1.4          | 1.3        |
|                                         | ÁREA II     | 44 779     | 27 310     | 27 119     | -39.4        | -0.7   | 1.0          | 0.6        |
|                                         | PRODUÇÃO    | 21 630     | 13 222     | 13 137     | -39.3        | -0.6   | 0.1          | 0.1        |
|                                         | REND. MÉDIO | 483        | 484        | 484        | 0.2          | 0.0    | --           | --         |
| PARAÍBA                                 | ÁREA I      | 106 543    | 90 007     | 90 007     | -15.5        | 0.0    | 2.2          | 1.9        |
|                                         | ÁREA II     | 95 869     | 71 640     | 71 640     | -25.3        | 0.0    | 2.0          | 1.6        |
|                                         | PRODUÇÃO    | 49 867     | 17 351     | 17 351     | -65.2        | 0.0    | 0.2          | 0.1        |
|                                         | REND. MÉDIO | 520        | 242        | 242        | -53.5        | 0.0    | --           | --         |
| PERNAMBUCO                              | ÁREA I      | 114 628    | 102 691    | 102 696    | -10.4        | 0.0    | 2.4          | 2.2        |
|                                         | ÁREA II     | 87 473     | 16 198     | 10 709     | -87.8        | -33.9  | 1.9          | 0.2        |
|                                         | PRODUÇÃO    | 72 620     | 5 300      | 3 451      | -95.2        | -34.9  | 0.3          | 0.0        |
|                                         | REND. MÉDIO | 830        | 327        | 322        | -61.2        | -1.5   | --           | --         |
| BAHIA                                   | ÁREA I      | 300 500    | 280 000    | 280 000    | -6.8         | 0.0    | 6.3          | 6.0        |
|                                         | ÁREA II     | 300 500    | 280 000    | 280 000    | -6.8         | 0.0    | 6.4          | 6.4        |
|                                         | PRODUÇÃO    | 1 551 090  | 1 932 000  | 1 932 000  | 24.6         | 0.0    | 6.8          | 7.5        |
|                                         | REND. MÉDIO | 5 162      | 6 900      | 6 900      | 33.7         | 0.0    | --           | --         |
| SUDESTE                                 | ÁREA I      | 931 828    | 909 254    | 909 233    | -2.4         | -0.0   | 19.5         | 19.5       |
|                                         | ÁREA II     | 907 205    | 906 886    | 906 865    | -0.0         | -0.0   | 19.4         | 20.6       |
|                                         | PRODUÇÃO    | 5 801 626  | 6 079 508  | 6 079 398  | 4.8          | -0.0   | 25.3         | 23.6       |
|                                         | REND. MÉDIO | 6 395      | 6 704      | 6 704      | 4.8          | 0.0    | --           | --         |
| MINAS GERAIS                            | ÁREA I      | 628 585    | 628 490    | 628 490    | -0.0         | 0.0    | 13.1         | 13.5       |
|                                         | ÁREA II     | 605 921    | 626 257    | 626 257    | 3.4          | 0.0    | 13.0         | 14.2       |
|                                         | PRODUÇÃO    | 4 176 712  | 4 428 995  | 4 428 995  | 6.0          | 0.0    | 18.2         | 17.2       |
|                                         | REND. MÉDIO | 6 893      | 7 072      | 7 072      | 2.6          | 0.0    | --           | --         |
| ESPÍRITO SANTO                          | ÁREA I      | 13 714     | 13 441     | 13 451     | -1.9         | 0.1    | 0.3          | 0.3        |
|                                         | ÁREA II     | 13 694     | 13 421     | 13 431     | -1.9         | 0.1    | 0.3          | 0.3        |
|                                         | PRODUÇÃO    | 44 694     | 46 556     | 46 526     | 4.1          | -0.1   | 0.2          | 0.2        |
|                                         | REND. MÉDIO | 3 264      | 3 469      | 3 464      | 6.1          | -0.1   | --           | --         |
| RIO DE JANEIRO                          | ÁREA I      | 1 590      | 1 508      | 1 477      | -7.1         | -2.1   | 0.0          | 0.0        |
|                                         | ÁREA II     | 1 590      | 1 508      | 1 477      | -7.1         | -2.1   | 0.0          | 0.0        |
|                                         | PRODUÇÃO    | 7 220      | 7 057      | 6 977      | -3.4         | -1.1   | 0.0          | 0.0        |
|                                         | REND. MÉDIO | 4 541      | 4 680      | 4 724      | 4.0          | 0.9    | --           | --         |
| SÃO PAULO                               | ÁREA I      | 287 939    | 265 815    | 265 815    | -7.7         | 0.0    | 6.0          | 5.7        |
|                                         | ÁREA II     | 286 000    | 265 700    | 265 700    | -7.1         | 0.0    | 6.1          | 6.0        |
|                                         | PRODUÇÃO    | 1 573 000  | 1 596 900  | 1 596 900  | 1.5          | 0.0    | 6.9          | 6.2        |
|                                         | REND. MÉDIO | 5 500      | 6 010      | 6 010      | 9.3          | 0.0    | --           | --         |
| SUL                                     | ÁREA I      | 1 388 694  | 1 247 643  | 1 247 793  | -10.1        | 0.0    | 29.0         | 26.8       |
|                                         | ÁREA II     | 1 378 184  | 1 246 457  | 1 246 607  | -9.5         | 0.0    | 29.5         | 28.3       |
|                                         | PRODUÇÃO    | 8 777 236  | 10 669 577 | 10 669 911 | 21.6         | 0.0    | 38.3         | 41.5       |
|                                         | REND. MÉDIO | 6 369      | 8 560      | 8 559      | 34.4         | -0.0   | --           | --         |
| PARANÁ                                  | ÁREA I      | 294 400    | 281 000    | 281 000    | -4.6         | 0.0    | 6.2          | 6.0        |
|                                         | ÁREA II     | 294 400    | 281 000    | 281 000    | -4.6         | 0.0    | 6.3          | 6.4        |
|                                         | PRODUÇÃO    | 2 525 000  | 3 052 000  | 3 052 300  | 20.9         | 0.0    | 11.0         | 11.9       |
|                                         | REND. MÉDIO | 8 577      | 10 861     | 10 862     | 26.6         | 0.0    | --           | --         |

MILHO (em grão) 1ª safra

Dezembro 2025

| GRANDES REGIÕES E UNIDADES DA FEDERAÇÃO | VARIÁVEL    | SAFRA 2024 | SAFRA 2025 |           | VARIACÃO (%) |        | PARTICIPAÇÃO |            |
|-----------------------------------------|-------------|------------|------------|-----------|--------------|--------|--------------|------------|
|                                         |             |            | NOVEMBRO   | DEZEMBRO  | ANUAL        | MENSAL | SAFRA 2024   | SAFRA 2025 |
| SANTA CATARINA                          | ÁREA I      | 285 378    | 247 933    | 247 933   | -13.1        | 0.0    | 6.0          | 5.3        |
|                                         | ÁREA II     | 284 984    | 247 933    | 247 933   | -13.0        | 0.0    | 6.1          | 5.6        |
|                                         | PRODUÇÃO    | 1 742 339  | 2 323 388  | 2 323 388 | 33.3         | 0.0    | 7.6          | 9.0        |
|                                         | REND. MÉDIO | 6 114      | 9 371      | 9 371     | 53.3         | 0.0    | --           | --         |
| RIO GRANDE DO SUL                       | ÁREA I      | 808 916    | 718 710    | 718 860   | -11.1        | 0.0    | 16.9         | 15.5       |
|                                         | ÁREA II     | 798 800    | 717 524    | 717 674   | -10.2        | 0.0    | 17.1         | 16.3       |
|                                         | PRODUÇÃO    | 4 509 897  | 5 294 189  | 5 294 223 | 17.4         | 0.0    | 19.7         | 20.6       |
|                                         | REND. MÉDIO | 5 646      | 7 378      | 7 377     | 30.7         | -0.0   | --           | --         |
| CENTRO-OESTE                            | ÁREA I      | 259 020    | 243 631    | 242 966   | -6.2         | -0.3   | 5.4          | 5.2        |
|                                         | ÁREA II     | 259 019    | 243 206    | 242 541   | -6.4         | -0.3   | 5.5          | 5.5        |
|                                         | PRODUÇÃO    | 1 917 089  | 2 021 645  | 2 016 000 | 5.2          | -0.3   | 8.4          | 7.8        |
|                                         | REND. MÉDIO | 7 401      | 8 312      | 8 312     | 12.3         | 0.0    | --           | --         |
| MATO GROSSO DO SUL                      | ÁREA I      | 15 252     | 13 085     | 13 085    | -14.2        | 0.0    | 0.3          | 0.3        |
|                                         | ÁREA II     | 15 251     | 12 660     | 12 660    | -17.0        | 0.0    | 0.3          | 0.3        |
|                                         | PRODUÇÃO    | 121 566    | 114 298    | 114 298   | -6.0         | 0.0    | 0.5          | 0.4        |
|                                         | REND. MÉDIO | 7 971      | 9 028      | 9 028     | 13.3         | 0.0    | --           | --         |
| MATO GROSSO                             | ÁREA I      | 64 021     | 52 887     | 52 887    | -17.4        | 0.0    | 1.3          | 1.1        |
|                                         | ÁREA II     | 64 021     | 52 887     | 52 887    | -17.4        | 0.0    | 1.4          | 1.2        |
|                                         | PRODUÇÃO    | 362 021    | 306 498    | 306 498   | -15.3        | 0.0    | 1.6          | 1.2        |
|                                         | REND. MÉDIO | 5 655      | 5 795      | 5 795     | 2.5          | 0.0    | --           | --         |
| GOIÁS                                   | ÁREA I      | 164 747    | 162 659    | 161 994   | -1.7         | -0.4   | 3.4          | 3.5        |
|                                         | ÁREA II     | 164 747    | 162 659    | 161 994   | -1.7         | -0.4   | 3.5          | 3.7        |
|                                         | PRODUÇÃO    | 1 298 502  | 1 438 849  | 1 433 204 | 10.4         | -0.4   | 5.7          | 5.6        |
|                                         | REND. MÉDIO | 7 882      | 8 846      | 8 847     | 12.2         | 0.0    | --           | --         |
| DISTRITO FEDERAL                        | ÁREA I      | 15 000     | 15 000     | 15 000    | 0.0          | 0.0    | 0.3          | 0.3        |
|                                         | ÁREA II     | 15 000     | 15 000     | 15 000    | 0.0          | 0.0    | 0.3          | 0.3        |
|                                         | PRODUÇÃO    | 135 000    | 162 000    | 162 000   | 20.0         | 0.0    | 0.6          | 0.6        |
|                                         | REND. MÉDIO | 9 000      | 10 800     | 10 800    | 20.0         | 0.0    | --           | --         |

Nota - Área (ha), Produção (t) e Rendimento Médio (kg/ha).

Para as Unidades da Federação que, por força do calendário agrícola, ainda não dispõem das estimativas iniciais, os dados correspondem a uma projeção obtida a partir das informações de anos anteriores.

ÁREA I é a área plantada.

ÁREA II é a área colhida ou a ser colhida.

Fonte: IBGE, Diretoria de Pesquisas, Coordenação de Estatísticas Agropecuárias, Levantamento Sistemático da Produção Agrícola, Dezembro/2025.

MILHO (em grão) 2ª safra

Dezembro 2025

| GRANDES REGIÕES E UNIDADES DA FEDERAÇÃO | VARIÁVEL    | SAFRA 2024 | SAFRA 2025  |             | VARIÇÃO (%) |        | PARTICIPAÇÃO |            |
|-----------------------------------------|-------------|------------|-------------|-------------|-------------|--------|--------------|------------|
|                                         |             |            | NOVEMBRO    | DEZEMBRO    | ANUAL       | MENSAL | SAFRA 2024   | SAFRA 2025 |
| <b>TOTAL</b>                            | ÁREA I      | 16 726 471 | 17 876 968  | 17 895 899  | 7.0         | 0.1    | 100.0        | 100.0      |
|                                         | ÁREA II     | 16 674 590 | 17 841 033  | 17 863 886  | 7.1         | 0.1    | 100.0        | 100.0      |
|                                         | PRODUÇÃO    | 91 790 726 | 115 863 997 | 116 005 049 | 26.4        | 0.1    | 100.0        | 100.0      |
|                                         | REND. MÉDIO | 5 505      | 6 494       | 6 494       | 18.0        | 0.0    | --           | --         |
| <b>NORTE</b>                            | ÁREA I      | 1 004 356  | 1 340 743   | 1 365 450   | 36.0        | 1.8    | 6.0          | 7.6        |
|                                         | ÁREA II     | 1 002 996  | 1 339 937   | 1 364 644   | 36.1        | 1.8    | 6.0          | 7.6        |
|                                         | PRODUÇÃO    | 4 518 994  | 6 140 065   | 6 265 294   | 38.6        | 2.0    | 4.9          | 5.4        |
|                                         | REND. MÉDIO | 4 505      | 4 582       | 4 591       | 1.9         | 0.2    | --           | --         |
| RONDÔNIA                                | ÁREA I      | 333 639    | 476 991     | 476 996     | 43.0        | 0.0    | 2.0          | 2.7        |
|                                         | ÁREA II     | 333 079    | 476 185     | 476 190     | 43.0        | 0.0    | 2.0          | 2.7        |
|                                         | PRODUÇÃO    | 1 662 730  | 2 353 010   | 2 353 022   | 41.5        | 0.0    | 1.8          | 2.0        |
|                                         | REND. MÉDIO | 4 992      | 4 941       | 4 941       | -1.0        | 0.0    | --           | --         |
| ACRE                                    | ÁREA I      | 7 895      | 10 578      | 10 578      | 34.0        | 0.0    | 0.0          | 0.1        |
|                                         | ÁREA II     | 7 895      | 10 578      | 10 578      | 34.0        | 0.0    | 0.0          | 0.1        |
|                                         | PRODUÇÃO    | 32 433     | 43 465      | 43 465      | 34.0        | 0.0    | 0.0          | 0.0        |
|                                         | REND. MÉDIO | 4 108      | 4 109       | 4 109       | 0.0         | 0.0    | --           | --         |
| PARÁ                                    | ÁREA I      | 263 050    | 368 060     | 389 060     | 47.9        | 5.7    | 1.6          | 2.2        |
|                                         | ÁREA II     | 262 650    | 368 060     | 389 060     | 48.1        | 5.7    | 1.6          | 2.2        |
|                                         | PRODUÇÃO    | 961 253    | 1 396 211   | 1 511 011   | 57.2        | 8.2    | 1.0          | 1.3        |
|                                         | REND. MÉDIO | 3 660      | 3 793       | 3 884       | 6.1         | 2.4    | --           | --         |
| TOCANTINS                               | ÁREA I      | 399 772    | 485 114     | 488 816     | 22.3        | 0.8    | 2.4          | 2.7        |
|                                         | ÁREA II     | 399 372    | 485 114     | 488 816     | 22.4        | 0.8    | 2.4          | 2.7        |
|                                         | PRODUÇÃO    | 1 862 578  | 2 347 379   | 2 357 796   | 26.6        | 0.4    | 2.0          | 2.0        |
|                                         | REND. MÉDIO | 4 664      | 4 839       | 4 823       | 3.4         | -0.3   | --           | --         |
| <b>NORDESTE</b>                         | ÁREA I      | 876 349    | 940 616     | 940 516     | 7.3         | -0.0   | 5.2          | 5.3        |
|                                         | ÁREA II     | 848 561    | 910 031     | 910 046     | 7.2         | 0.0    | 5.1          | 5.1        |
|                                         | PRODUÇÃO    | 2 971 114  | 3 387 069   | 3 376 727   | 13.7        | -0.3   | 3.2          | 2.9        |
|                                         | REND. MÉDIO | 3 501      | 3 722       | 3 711       | 6.0         | -0.3   | --           | --         |
| MARANHÃO                                | ÁREA I      | 195 226    | 215 640     | 215 640     | 10.5        | 0.0    | 1.2          | 1.2        |
|                                         | ÁREA II     | 195 226    | 215 640     | 215 640     | 10.5        | 0.0    | 1.2          | 1.2        |
|                                         | PRODUÇÃO    | 771 030    | 908 282     | 908 282     | 17.8        | 0.0    | 0.8          | 0.8        |
|                                         | REND. MÉDIO | 3 949      | 4 212       | 4 212       | 6.7         | 0.0    | --           | --         |
| PIAUI                                   | ÁREA I      | 60 267     | 91 181      | 91 181      | 51.3        | 0.0    | 0.4          | 0.5        |
|                                         | ÁREA II     | 60 267     | 91 181      | 91 181      | 51.3        | 0.0    | 0.4          | 0.5        |
|                                         | PRODUÇÃO    | 303 317    | 459 594     | 459 594     | 51.5        | 0.0    | 0.3          | 0.4        |
|                                         | REND. MÉDIO | 5 033      | 5 040       | 5 040       | 0.1         | 0.0    | --           | --         |
| CEARÁ                                   | ÁREA I      | 101        | 115         | 115         | 13.9        | 0.0    | 0.0          | 0.0        |
|                                         | ÁREA II     | 101        | 115         | 115         | 13.9        | 0.0    | 0.0          | 0.0        |
|                                         | PRODUÇÃO    | 455        | 690         | 690         | 51.6        | 0.0    | 0.0          | 0.0        |
|                                         | REND. MÉDIO | 4 505      | 6 000       | 6 000       | 33.2        | 0.0    | --           | --         |
| PERNAMBUCO                              | ÁREA I      | 76 634     | 67 221      | 67 121      | -12.4       | -0.1   | 0.5          | 0.4        |
|                                         | ÁREA II     | 64 407     | 47 921      | 47 936      | -25.6       | 0.0    | 0.4          | 0.3        |
|                                         | PRODUÇÃO    | 43 861     | 40 110      | 29 768      | -32.1       | -25.8  | 0.0          | 0.0        |
|                                         | REND. MÉDIO | 681        | 837         | 621         | -8.8        | -25.8  | --           | --         |
| ALAGOAS                                 | ÁREA I      | 52 624     | 55 671      | 55 671      | 5.8         | 0.0    | 0.3          | 0.3        |
|                                         | ÁREA II     | 37 773     | 44 386      | 44 386      | 17.5        | 0.0    | 0.2          | 0.2        |
|                                         | PRODUÇÃO    | 81 644     | 118 271     | 118 271     | 44.9        | 0.0    | 0.1          | 0.1        |
|                                         | REND. MÉDIO | 2 161      | 2 665       | 2 665       | 23.3        | 0.0    | --           | --         |

MILHO (em grão) 2ª safra

Dezembro 2025

| GRANDES REGIÕES E UNIDADES DA FEDERAÇÃO | VARIÁVEL    | SAFRA 2024 | SAFRA 2025 |            | VARIAÇÃO (%) |        | PARTICIPAÇÃO |            |
|-----------------------------------------|-------------|------------|------------|------------|--------------|--------|--------------|------------|
|                                         |             |            | NOVEMBRO   | DEZEMBRO   | ANUAL        | MENSAL | SAFRA 2024   | SAFRA 2025 |
| SERGIPE                                 | ÁREA I      | 187 497    | 190 788    | 190 788    | 1.8          | 0.0    | 1.1          | 1.1        |
|                                         | ÁREA II     | 186 787    | 190 788    | 190 788    | 2.1          | 0.0    | 1.1          | 1.1        |
|                                         | PRODUÇÃO    | 1 004 727  | 1 053 722  | 1 053 722  | 4.9          | 0.0    | 1.1          | 0.9        |
|                                         | REND. MÉDIO | 5 379      | 5 523      | 5 523      | 2.7          | 0.0    | --           | --         |
| BAHIA                                   | ÁREA I      | 304 000    | 320 000    | 320 000    | 5.3          | 0.0    | 1.8          | 1.8        |
|                                         | ÁREA II     | 304 000    | 320 000    | 320 000    | 5.3          | 0.0    | 1.8          | 1.8        |
|                                         | PRODUÇÃO    | 766 080    | 806 400    | 806 400    | 5.3          | 0.0    | 0.8          | 0.7        |
|                                         | REND. MÉDIO | 2 520      | 2 520      | 2 520      | 0.0          | 0.0    | --           | --         |
| SUDESTE                                 | ÁREA I      | 960 872    | 962 003    | 957 196    | -0.4         | -0.5   | 5.7          | 5.3        |
|                                         | ÁREA II     | 959 907    | 957 459    | 956 459    | -0.4         | -0.1   | 5.8          | 5.4        |
|                                         | PRODUÇÃO    | 4 496 401  | 5 332 738  | 5 495 688  | 22.2         | 3.1    | 4.9          | 4.7        |
|                                         | REND. MÉDIO | 4 684      | 5 570      | 5 746      | 22.7         | 3.2    | --           | --         |
| MINAS GERAIS                            | ÁREA I      | 487 172    | 474 744    | 473 744    | -2.8         | -0.2   | 2.9          | 2.6        |
|                                         | ÁREA II     | 487 072    | 474 714    | 473 714    | -2.7         | -0.2   | 2.9          | 2.7        |
|                                         | PRODUÇÃO    | 2 423 163  | 2 679 189  | 2 674 539  | 10.4         | -0.2   | 2.6          | 2.3        |
|                                         | REND. MÉDIO | 4 975      | 5 644      | 5 646      | 13.5         | 0.0    | --           | --         |
| ESPÍRITO SANTO                          | ÁREA I      | 3 000      | 2 976      | 2 976      | -0.8         | 0.0    | 0.0          | 0.0        |
|                                         | ÁREA II     | 3 000      | 2 976      | 2 976      | -0.8         | 0.0    | 0.0          | 0.0        |
|                                         | PRODUÇÃO    | 13 606     | 13 717     | 13 717     | 0.8          | 0.0    | 0.0          | 0.0        |
|                                         | REND. MÉDIO | 4 535      | 4 609      | 4 609      | 1.6          | 0.0    | --           | --         |
| RIO DE JANEIRO                          | ÁREA I      | 635        | 669        | 669        | 5.4          | 0.0    | 0.0          | 0.0        |
|                                         | ÁREA II     | 635        | 669        | 669        | 5.4          | 0.0    | 0.0          | 0.0        |
|                                         | PRODUÇÃO    | 4 532      | 4 732      | 4 732      | 4.4          | 0.0    | 0.0          | 0.0        |
|                                         | REND. MÉDIO | 7 137      | 7 073      | 7 073      | -0.9         | 0.0    | --           | --         |
| SÃO PAULO                               | ÁREA I      | 470 065    | 483 614    | 479 807    | 2.1          | -0.8   | 2.8          | 2.7        |
|                                         | ÁREA II     | 469 200    | 479 100    | 479 100    | 2.1          | 0.0    | 2.8          | 2.7        |
|                                         | PRODUÇÃO    | 2 055 100  | 2 635 100  | 2 802 700  | 36.4         | 6.4    | 2.2          | 2.4        |
|                                         | REND. MÉDIO | 4 380      | 5 500      | 5 850      | 33.6         | 6.4    | --           | --         |
| SUL                                     | ÁREA I      | 2 543 342  | 2 822 696  | 2 822 696  | 11.0         | 0.0    | 15.2         | 15.8       |
|                                         | ÁREA II     | 2 543 342  | 2 822 696  | 2 822 696  | 11.0         | 0.0    | 15.3         | 15.8       |
|                                         | PRODUÇÃO    | 12 610 546 | 17 703 212 | 17 702 012 | 40.4         | -0.0   | 13.7         | 15.3       |
|                                         | REND. MÉDIO | 4 958      | 6 272      | 6 271      | 26.5         | -0.0   | --           | --         |
| PARANÁ                                  | ÁREA I      | 2 533 400  | 2 812 300  | 2 812 300  | 11.0         | 0.0    | 15.1         | 15.7       |
|                                         | ÁREA II     | 2 533 400  | 2 812 300  | 2 812 300  | 11.0         | 0.0    | 15.2         | 15.7       |
|                                         | PRODUÇÃO    | 12 556 400 | 17 638 600 | 17 637 400 | 40.5         | -0.0   | 13.7         | 15.2       |
|                                         | REND. MÉDIO | 4 956      | 6 272      | 6 272      | 26.6         | 0.0    | --           | --         |
| SANTA CATARINA                          | ÁREA I      | 9 942      | 10 396     | 10 396     | 4.6          | 0.0    | 0.1          | 0.1        |
|                                         | ÁREA II     | 9 942      | 10 396     | 10 396     | 4.6          | 0.0    | 0.1          | 0.1        |
|                                         | PRODUÇÃO    | 54 146     | 64 612     | 64 612     | 19.3         | 0.0    | 0.1          | 0.1        |
|                                         | REND. MÉDIO | 5 446      | 6 215      | 6 215      | 14.1         | 0.0    | --           | --         |
| CENTRO-OESTE                            | ÁREA I      | 11 341 552 | 11 810 910 | 11 810 041 | 4.1          | -0.0   | 67.8         | 66.0       |
|                                         | ÁREA II     | 11 319 784 | 11 810 910 | 11 810 041 | 4.3          | -0.0   | 67.9         | 66.1       |
|                                         | PRODUÇÃO    | 67 193 671 | 83 300 913 | 83 165 328 | 23.8         | -0.2   | 73.2         | 71.7       |
|                                         | REND. MÉDIO | 5 936      | 7 053      | 7 042      | 18.6         | -0.2   | --           | --         |
| MATO GROSSO DO SUL                      | ÁREA I      | 2 201 249  | 2 256 996  | 2 256 456  | 2.5          | -0.0   | 13.2         | 12.6       |
|                                         | ÁREA II     | 2 180 281  | 2 256 996  | 2 256 456  | 3.5          | -0.0   | 13.1         | 12.6       |
|                                         | PRODUÇÃO    | 7 759 520  | 13 955 931 | 13 820 629 | 78.1         | -1.0   | 8.5          | 11.9       |
|                                         | REND. MÉDIO | 3 559      | 6 183      | 6 125      | 72.1         | -0.9   | --           | --         |

**MILHO (em grão) 2ª safra**

**Dezembro 2025**

| GRANDES REGIÕES E<br>UNIDADES DA FEDERAÇÃO | VARIÁVEL    | SAFRA 2024 | SAFRA 2025 |            | VARIÇÃO (%) |        | PARTICIPAÇÃO |            |
|--------------------------------------------|-------------|------------|------------|------------|-------------|--------|--------------|------------|
|                                            |             |            | NOVEMBRO   | DEZEMBRO   | ANUAL       | MENSAL | SAFRA 2024   | SAFRA 2025 |
| MATO GROSSO                                | ÁREA I      | 7 107 275  | 7 301 143  | 7 301 143  | 2.7         | 0.0    | 42.5         | 40.8       |
|                                            | ÁREA II     | 7 107 175  | 7 301 143  | 7 301 143  | 2.7         | 0.0    | 42.6         | 40.9       |
|                                            | PRODUÇÃO    | 47 509 077 | 54 571 565 | 54 571 565 | 14.9        | 0.0    | 51.8         | 47.0       |
|                                            | REND. MÉDIO | 6 685      | 7 474      | 7 474      | 11.8        | 0.0    | --           | --         |
| GOIÁS                                      | ÁREA I      | 1 995 028  | 2 208 471  | 2 208 142  | 10.7        | -0.0   | 11.9         | 12.3       |
|                                            | ÁREA II     | 1 994 328  | 2 208 471  | 2 208 142  | 10.7        | -0.0   | 12.0         | 12.4       |
|                                            | PRODUÇÃO    | 11 731 874 | 14 511 937 | 14 511 654 | 23.7        | -0.0   | 12.8         | 12.5       |
|                                            | REND. MÉDIO | 5 883      | 6 571      | 6 572      | 11.7        | 0.0    | --           | --         |
| DISTRITO FEDERAL                           | ÁREA I      | 38 000     | 44 300     | 44 300     | 16.6        | 0.0    | 0.2          | 0.2        |
|                                            | ÁREA II     | 38 000     | 44 300     | 44 300     | 16.6        | 0.0    | 0.2          | 0.2        |
|                                            | PRODUÇÃO    | 193 200    | 261 480    | 261 480    | 35.3        | 0.0    | 0.2          | 0.2        |
|                                            | REND. MÉDIO | 5 084      | 5 902      | 5 902      | 16.1        | 0.0    | --           | --         |

Nota - Área (ha), Produção (t) e Rendimento Médio (kg/ha).

Para as Unidades da Federação que, por força do calendário agrícola, ainda não dispõem das estimativas iniciais, os dados correspondem a uma projeção obtida a partir das informações de anos anteriores.

ÁREA I é a área plantada.

ÁREA II é a área colhida ou a ser colhida.

Fonte: IBGE, Diretoria de Pesquisas, Coordenação de Estatísticas Agropecuárias, Levantamento Sistemático da Produção Agrícola, Dezembro/2025.

**SOJA (em grão)**

**Dezembro 2025**

| GRANDES REGIÕES E UNIDADES DA FEDERAÇÃO | VARIÁVEL    | SAFRA 2024  | SAFRA 2025  |             | VARIÇÃO (%) |        | PARTICIPAÇÃO |            |
|-----------------------------------------|-------------|-------------|-------------|-------------|-------------|--------|--------------|------------|
|                                         |             |             | NOVEMBRO    | DEZEMBRO    | ANUAL       | MENSAL | SAFRA 2024   | SAFRA 2025 |
| <b>TOTAL</b>                            | ÁREA I      | 46 328 794  | 47 770 192  | 47 789 501  | 3.2         | 0.0    | 100.0        | 100.0      |
|                                         | ÁREA II     | 46 036 036  | 47 691 363  | 47 724 673  | 3.7         | 0.1    | 100.0        | 100.0      |
|                                         | PRODUÇÃO    | 144 946 662 | 165 957 783 | 166 054 076 | 14.6        | 0.1    | 100.0        | 100.0      |
|                                         | REND. MÉDIO | 3 149       | 3 480       | 3 479       | 10.5        | -0.0   | --           | --         |
| <b>NORTE</b>                            | ÁREA I      | 3 431 505   | 3 719 568   | 3 716 060   | 8.3         | -0.1   | 7.4          | 7.8        |
|                                         | ÁREA II     | 3 415 303   | 3 649 266   | 3 659 759   | 7.2         | 0.3    | 7.4          | 7.7        |
|                                         | PRODUÇÃO    | 10 859 066  | 12 759 863  | 12 767 625  | 17.6        | 0.1    | 7.5          | 7.7        |
|                                         | REND. MÉDIO | 3 180       | 3 497       | 3 489       | 9.7         | -0.2   | --           | --         |
| RONDÔNIA                                | ÁREA I      | 643 639     | 698 918     | 698 918     | 8.6         | 0.0    | 1.4          | 1.5        |
|                                         | ÁREA II     | 634 079     | 696 676     | 696 676     | 9.9         | 0.0    | 1.4          | 1.5        |
|                                         | PRODUÇÃO    | 2 221 813   | 2 615 394   | 2 615 394   | 17.7        | 0.0    | 1.5          | 1.6        |
|                                         | REND. MÉDIO | 3 504       | 3 754       | 3 754       | 7.1         | 0.0    | --           | --         |
| ACRE                                    | ÁREA I      | 17 578      | 17 478      | 17 478      | -0.6        | 0.0    | 0.0          | 0.0        |
|                                         | ÁREA II     | 17 550      | 15 155      | 15 156      | -13.6       | 0.0    | 0.0          | 0.0        |
|                                         | PRODUÇÃO    | 60 554      | 56 656      | 56 659      | -6.4        | 0.0    | 0.0          | 0.0        |
|                                         | REND. MÉDIO | 3 450       | 3 738       | 3 738       | 8.3         | 0.0    | --           | --         |
| AMAZONAS                                | ÁREA I      | 11 937      | 11 485      | 11 485      | -3.8        | 0.0    | 0.0          | 0.0        |
|                                         | ÁREA II     | 11 937      | 11 485      | 11 485      | -3.8        | 0.0    | 0.0          | 0.0        |
|                                         | PRODUÇÃO    | 32 872      | 35 820      | 35 820      | 9.0         | 0.0    | 0.0          | 0.0        |
|                                         | REND. MÉDIO | 2 754       | 3 119       | 3 119       | 13.3        | 0.0    | --           | --         |
| RORAIMA                                 | ÁREA I      | 116 174     | 137 288     | 133 280     | 14.7        | -2.9   | 0.3          | 0.3        |
|                                         | ÁREA II     | 116 174     | 137 288     | 133 280     | 14.7        | -2.9   | 0.3          | 0.3        |
|                                         | PRODUÇÃO    | 415 315     | 497 771     | 495 456     | 19.3        | -0.5   | 0.3          | 0.3        |
|                                         | REND. MÉDIO | 3 575       | 3 626       | 3 717       | 4.0         | 2.5    | --           | --         |
| PARÁ                                    | ÁREA I      | 1 191 424   | 1 346 323   | 1 348 823   | 13.2        | 0.2    | 2.6          | 2.8        |
|                                         | ÁREA II     | 1 189 624   | 1 346 323   | 1 348 823   | 13.4        | 0.2    | 2.6          | 2.8        |
|                                         | PRODUÇÃO    | 3 725 419   | 4 485 102   | 4 462 302   | 19.8        | -0.5   | 2.6          | 2.7        |
|                                         | REND. MÉDIO | 3 132       | 3 331       | 3 308       | 5.6         | -0.7   | --           | --         |
| AMAPÁ                                   | ÁREA I      | 7 500       | 10 000      | 10 000      | 33.3        | 0.0    | 0.0          | 0.0        |
|                                         | ÁREA II     | 7 500       | 10 000      | 10 000      | 33.3        | 0.0    | 0.0          | 0.0        |
|                                         | PRODUÇÃO    | 20 300      | 26 182      | 26 182      | 29.0        | 0.0    | 0.0          | 0.0        |
|                                         | REND. MÉDIO | 2 707       | 2 618       | 2 618       | -3.3        | 0.0    | --           | --         |
| TOCANTINS                               | ÁREA I      | 1 443 253   | 1 498 076   | 1 496 076   | 3.7         | -0.1   | 3.1          | 3.1        |
|                                         | ÁREA II     | 1 438 439   | 1 432 339   | 1 444 339   | 0.4         | 0.8    | 3.1          | 3.0        |
|                                         | PRODUÇÃO    | 4 382 793   | 5 042 938   | 5 075 812   | 15.8        | 0.7    | 3.0          | 3.1        |
|                                         | REND. MÉDIO | 3 047       | 3 521       | 3 514       | 15.3        | -0.2   | --           | --         |
| <b>NORDESTE</b>                         | ÁREA I      | 4 403 973   | 4 592 079   | 4 591 696   | 4.3         | -0.0   | 9.5          | 9.6        |
|                                         | ÁREA II     | 4 403 973   | 4 591 224   | 4 590 841   | 4.2         | -0.0   | 9.6          | 9.6        |
|                                         | PRODUÇÃO    | 15 349 839  | 16 622 825  | 16 634 331  | 8.4         | 0.1    | 10.6         | 10.0       |
|                                         | REND. MÉDIO | 3 485       | 3 621       | 3 623       | 4.0         | 0.1    | --           | --         |
| MARANHÃO                                | ÁREA I      | 1 282 877   | 1 374 690   | 1 374 307   | 7.1         | -0.0   | 2.8          | 2.9        |
|                                         | ÁREA II     | 1 282 877   | 1 373 935   | 1 373 552   | 7.1         | -0.0   | 2.8          | 2.9        |
|                                         | PRODUÇÃO    | 3 978 222   | 4 410 739   | 4 422 858   | 11.2        | 0.3    | 2.7          | 2.7        |
|                                         | REND. MÉDIO | 3 101       | 3 210       | 3 220       | 3.8         | 0.3    | --           | --         |
| PIAUI                                   | ÁREA I      | 1 080 496   | 1 067 691   | 1 067 691   | -1.2        | 0.0    | 2.3          | 2.2        |
|                                         | ÁREA II     | 1 080 496   | 1 067 591   | 1 067 591   | -1.2        | 0.0    | 2.3          | 2.2        |
|                                         | PRODUÇÃO    | 3 811 694   | 3 582 881   | 3 582 881   | -6.0        | 0.0    | 2.6          | 2.2        |
|                                         | REND. MÉDIO | 3 528       | 3 356       | 3 356       | -4.9        | 0.0    | --           | --         |

**SOJA (em grão)**

**Dezembro 2025**

| GRANDES REGIÕES E<br>UNIDADES DA FEDERAÇÃO | VARIÁVEL    | SAFRA 2024 | SAFRA 2025 |            | VARIACÃO (%) |        | PARTICIPACÃO |            |
|--------------------------------------------|-------------|------------|------------|------------|--------------|--------|--------------|------------|
|                                            |             |            | NOVEMBRO   | DEZEMBRO   | ANUAL        | MENSAL | SAFRA 2024   | SAFRA 2025 |
| CEARÁ                                      | ÁREA I      | 3 546      | 3 838      | 3 838      | 8.2          | 0.0    | 0.0          | 0.0        |
|                                            | ÁREA II     | 3 546      | 3 838      | 3 838      | 8.2          | 0.0    | 0.0          | 0.0        |
|                                            | PRODUÇÃO    | 11 822     | 14 743     | 14 130     | 19.5         | -4.2   | 0.0          | 0.0        |
|                                            | REND. MÉDIO | 3 334      | 3 841      | 3 682      | 10.4         | -4.1   | --           | --         |
| ALAGOAS                                    | ÁREA I      | 5 054      | 2 360      | 2 360      | -53.3        | 0.0    | 0.0          | 0.0        |
|                                            | ÁREA II     | 5 054      | 2 360      | 2 360      | -53.3        | 0.0    | 0.0          | 0.0        |
|                                            | PRODUÇÃO    | 16 001     | 8 272      | 8 272      | -48.3        | 0.0    | 0.0          | 0.0        |
|                                            | REND. MÉDIO | 3 166      | 3 505      | 3 505      | 10.7         | 0.0    | --           | --         |
| BAHIA                                      | ÁREA I      | 2 032 000  | 2 143 500  | 2 143 500  | 5.5          | 0.0    | 4.4          | 4.5        |
|                                            | ÁREA II     | 2 032 000  | 2 143 500  | 2 143 500  | 5.5          | 0.0    | 4.4          | 4.5        |
|                                            | PRODUÇÃO    | 7 532 100  | 8 606 190  | 8 606 190  | 14.3         | 0.0    | 5.2          | 5.2        |
|                                            | REND. MÉDIO | 3 707      | 4 015      | 4 015      | 8.3          | 0.0    | --           | --         |
| SUDESTE                                    | ÁREA I      | 3 606 083  | 3 756 290  | 3 756 290  | 4.2          | 0.0    | 7.8          | 7.9        |
|                                            | ÁREA II     | 3 578 905  | 3 755 680  | 3 755 680  | 4.9          | 0.0    | 7.8          | 7.9        |
|                                            | PRODUÇÃO    | 11 396 079 | 14 540 766 | 14 540 766 | 27.6         | 0.0    | 7.9          | 8.8        |
|                                            | REND. MÉDIO | 3 184      | 3 872      | 3 872      | 21.6         | 0.0    | --           | --         |
| MINAS GERAIS                               | ÁREA I      | 2 274 950  | 2 370 789  | 2 370 789  | 4.2          | 0.0    | 4.9          | 5.0        |
|                                            | ÁREA II     | 2 273 439  | 2 370 789  | 2 370 789  | 4.3          | 0.0    | 4.9          | 5.0        |
|                                            | PRODUÇÃO    | 7 740 542  | 9 150 180  | 9 150 180  | 18.2         | 0.0    | 5.3          | 5.5        |
|                                            | REND. MÉDIO | 3 405      | 3 860      | 3 860      | 13.4         | 0.0    | --           | --         |
| RIO DE JANEIRO                             | ÁREA I      | 766        | 891        | 891        | 16.3         | 0.0    | 0.0          | 0.0        |
|                                            | ÁREA II     | 766        | 891        | 891        | 16.3         | 0.0    | 0.0          | 0.0        |
|                                            | PRODUÇÃO    | 2 337      | 2 674      | 2 674      | 14.4         | 0.0    | 0.0          | 0.0        |
|                                            | REND. MÉDIO | 3 051      | 3 001      | 3 001      | -1.6         | 0.0    | --           | --         |
| SÃO PAULO                                  | ÁREA I      | 1 330 367  | 1 384 610  | 1 384 610  | 4.1          | 0.0    | 2.9          | 2.9        |
|                                            | ÁREA II     | 1 304 700  | 1 384 000  | 1 384 000  | 6.1          | 0.0    | 2.8          | 2.9        |
|                                            | PRODUÇÃO    | 3 653 200  | 5 387 912  | 5 387 912  | 47.5         | 0.0    | 2.5          | 3.2        |
|                                            | REND. MÉDIO | 2 800      | 3 893      | 3 893      | 39.0         | 0.0    | --           | --         |
| SUL                                        | ÁREA I      | 13 357 345 | 13 468 773 | 13 468 573 | 0.8          | -0.0   | 28.8         | 28.2       |
|                                            | ÁREA II     | 13 145 046 | 13 461 711 | 13 461 511 | 2.4          | -0.0   | 28.6         | 28.2       |
|                                            | PRODUÇÃO    | 39 617 511 | 38 170 640 | 38 170 340 | -3.7         | -0.0   | 27.3         | 23.0       |
|                                            | REND. MÉDIO | 3 014      | 2 835      | 2 836      | -5.9         | 0.0    | --           | --         |
| PARANÁ                                     | ÁREA I      | 5 835 000  | 5 844 900  | 5 844 900  | 0.2          | 0.0    | 12.6         | 12.2       |
|                                            | ÁREA II     | 5 835 000  | 5 844 900  | 5 844 900  | 0.2          | 0.0    | 12.7         | 12.2       |
|                                            | PRODUÇÃO    | 18 643 000 | 21 372 900 | 21 372 600 | 14.6         | -0.0   | 12.9         | 12.9       |
|                                            | REND. MÉDIO | 3 195      | 3 657      | 3 657      | 14.5         | 0.0    | --           | --         |
| SANTA CATARINA                             | ÁREA I      | 814 598    | 826 957    | 826 957    | 1.5          | 0.0    | 1.8          | 1.7        |
|                                            | ÁREA II     | 811 193    | 826 957    | 826 957    | 1.9          | 0.0    | 1.8          | 1.7        |
|                                            | PRODUÇÃO    | 2 722 233  | 3 150 637  | 3 150 637  | 15.7         | 0.0    | 1.9          | 1.9        |
|                                            | REND. MÉDIO | 3 356      | 3 810      | 3 810      | 13.5         | 0.0    | --           | --         |
| RIO GRANDE DO SUL                          | ÁREA I      | 6 707 747  | 6 796 916  | 6 796 716  | 1.3          | -0.0   | 14.5         | 14.2       |
|                                            | ÁREA II     | 6 498 853  | 6 789 854  | 6 789 654  | 4.5          | -0.0   | 14.1         | 14.2       |
|                                            | PRODUÇÃO    | 18 252 278 | 13 647 103 | 13 647 103 | -25.2        | 0.0    | 12.6         | 8.2        |
|                                            | REND. MÉDIO | 2 809      | 2 010      | 2 010      | -28.4        | 0.0    | --           | --         |
| CENTRO-OESTE                               | ÁREA I      | 21 529 888 | 22 233 482 | 22 256 882 | 3.4          | 0.1    | 46.5         | 46.6       |
|                                            | ÁREA II     | 21 492 809 | 22 233 482 | 22 256 882 | 3.6          | 0.1    | 46.7         | 46.6       |
|                                            | PRODUÇÃO    | 67 724 167 | 83 863 689 | 83 941 014 | 23.9         | 0.1    | 46.7         | 50.6       |
|                                            | REND. MÉDIO | 3 151      | 3 772      | 3 771      | 19.7         | -0.0   | --           | --         |

**SOJA (em grão)**

**Dezembro 2025**

| GRANDES REGIÕES E UNIDADES DA FEDERAÇÃO | VARIÁVEL    | SAFRA 2024 | SAFRA 2025 |            | VARIÇÃO (%) |        | PARTICIPAÇÃO |            |
|-----------------------------------------|-------------|------------|------------|------------|-------------|--------|--------------|------------|
|                                         |             |            | NOVEMBRO   | DEZEMBRO   | ANUAL       | MENSAL | SAFRA 2024   | SAFRA 2025 |
| MATO GROSSO DO SUL                      | ÁREA I      | 4 043 539  | 4 264 013  | 4 264 013  | 5.5         | 0.0    | 8.7          | 8.9        |
|                                         | ÁREA II     | 4 039 160  | 4 264 013  | 4 264 013  | 5.6         | 0.0    | 8.8          | 8.9        |
|                                         | PRODUÇÃO    | 11 303 640 | 13 118 797 | 13 119 833 | 16.1        | 0.0    | 7.8          | 7.9        |
|                                         | REND. MÉDIO | 2 799      | 3 077      | 3 077      | 9.9         | 0.0    | --           | --         |
| MATO GROSSO                             | ÁREA I      | 12 438 219 | 12 788 611 | 12 788 611 | 2.8         | 0.0    | 26.8         | 26.8       |
|                                         | ÁREA II     | 12 407 105 | 12 788 611 | 12 788 611 | 3.1         | 0.0    | 27.0         | 26.8       |
|                                         | PRODUÇÃO    | 39 141 176 | 50 175 032 | 50 175 032 | 28.2        | 0.0    | 27.0         | 30.2       |
|                                         | REND. MÉDIO | 3 155      | 3 923      | 3 923      | 24.3        | 0.0    | --           | --         |
| GOIÁS                                   | ÁREA I      | 4 963 130  | 5 093 858  | 5 117 258  | 3.1         | 0.5    | 10.7         | 10.7       |
|                                         | ÁREA II     | 4 961 544  | 5 093 858  | 5 117 258  | 3.1         | 0.5    | 10.8         | 10.7       |
|                                         | PRODUÇÃO    | 16 988 651 | 20 241 000 | 20 317 289 | 19.6        | 0.4    | 11.7         | 12.2       |
|                                         | REND. MÉDIO | 3 424      | 3 974      | 3 970      | 15.9        | -0.1   | --           | --         |
| DISTRITO FEDERAL                        | ÁREA I      | 85 000     | 87 000     | 87 000     | 2.4         | 0.0    | 0.2          | 0.2        |
|                                         | ÁREA II     | 85 000     | 87 000     | 87 000     | 2.4         | 0.0    | 0.2          | 0.2        |
|                                         | PRODUÇÃO    | 290 700    | 328 860    | 328 860    | 13.1        | 0.0    | 0.2          | 0.2        |
|                                         | REND. MÉDIO | 3 420      | 3 780      | 3 780      | 10.5        | 0.0    | --           | --         |

Nota - Área (ha), Produção (t) e Rendimento Médio (kg/ha).

Para as Unidades da Federação que, por força do calendário agrícola, ainda não dispõem das estimativas iniciais, os dados correspondem a uma projeção obtida a partir das informações de anos anteriores.

ÁREA I é a área plantada.

ÁREA II é a área colhida ou a ser colhida.

Fonte: IBGE, Diretoria de Pesquisas, Coordenação de Estatísticas Agropecuárias, Levantamento Sistemático da Produção Agrícola, Dezembro/2025.

**SORGO (em grão)**

**Dezembro 2025**

| GRANDES REGIÕES E<br>UNIDADES DA FEDERAÇÃO | VARIÁVEL    | SAFRA 2024 | SAFRA 2025 |           | VARIÇÃO (%) |        | PARTICIPAÇÃO |            |
|--------------------------------------------|-------------|------------|------------|-----------|-------------|--------|--------------|------------|
|                                            |             |            | NOVEMBRO   | DEZEMBRO  | ANUAL       | MENSAL | SAFRA 2024   | SAFRA 2025 |
| <b>TOTAL</b>                               | ÁREA I      | 1 348 646  | 1 546 527  | 1 540 789 | 14.2        | -0.4   | 100.0        | 100.0      |
|                                            | ÁREA II     | 1 330 201  | 1 543 462  | 1 537 684 | 15.6        | -0.4   | 100.0        | 100.0      |
|                                            | PRODUÇÃO    | 3 985 503  | 5 396 070  | 5 399 877 | 35.5        | 0.1    | 100.0        | 100.0      |
|                                            | REND. MÉDIO | 2 996      | 3 496      | 3 512     | 17.2        | 0.5    | --           | --         |
| <b>NORTE</b>                               | ÁREA I      | 59 443     | 77 903     | 75 351    | 26.8        | -3.3   | 4.4          | 4.9        |
|                                            | ÁREA II     | 59 443     | 77 903     | 75 351    | 26.8        | -3.3   | 4.5          | 4.9        |
|                                            | PRODUÇÃO    | 131 522    | 202 288    | 198 380   | 50.8        | -1.9   | 3.3          | 3.7        |
|                                            | REND. MÉDIO | 2 213      | 2 597      | 2 633     | 19.0        | 1.4    | --           | --         |
| RONDÔNIA                                   | ÁREA I      | -          | 14 214     | 14 214    | inf         | 0.0    | -            | 0.9        |
|                                            | ÁREA II     | -          | 14 214     | 14 214    | inf         | 0.0    | -            | 0.9        |
|                                            | PRODUÇÃO    | -          | 41 123     | 41 123    | inf         | 0.0    | -            | 0.8        |
|                                            | REND. MÉDIO | -          | 2 893      | 2 893     | inf         | 0.0    | --           | --         |
| PARÁ                                       | ÁREA I      | 22 945     | 23 080     | 23 080    | 0.6         | 0.0    | 1.7          | 1.5        |
|                                            | ÁREA II     | 22 945     | 23 080     | 23 080    | 0.6         | 0.0    | 1.7          | 1.5        |
|                                            | PRODUÇÃO    | 59 218     | 69 625     | 69 625    | 17.6        | 0.0    | 1.5          | 1.3        |
|                                            | REND. MÉDIO | 2 581      | 3 017      | 3 017     | 16.9        | 0.0    | --           | --         |
| TOCANTINS                                  | ÁREA I      | 36 498     | 40 609     | 38 057    | 4.3         | -6.3   | 2.7          | 2.5        |
|                                            | ÁREA II     | 36 498     | 40 609     | 38 057    | 4.3         | -6.3   | 2.7          | 2.5        |
|                                            | PRODUÇÃO    | 72 304     | 91 540     | 87 632    | 21.2        | -4.3   | 1.8          | 1.6        |
|                                            | REND. MÉDIO | 1 981      | 2 254      | 2 303     | 16.3        | 2.2    | --           | --         |
| <b>NORDESTE</b>                            | ÁREA I      | 152 650    | 195 286    | 195 286   | 27.9        | 0.0    | 11.3         | 12.7       |
|                                            | ÁREA II     | 152 650    | 192 286    | 192 286   | 26.0        | 0.0    | 11.5         | 12.5       |
|                                            | PRODUÇÃO    | 293 549    | 430 844    | 430 844   | 46.8        | 0.0    | 7.4          | 8.0        |
|                                            | REND. MÉDIO | 1 923      | 2 241      | 2 241     | 16.5        | 0.0    | --           | --         |
| MARANHÃO                                   | ÁREA I      | 13 691     | 18 023     | 18 023    | 31.6        | 0.0    | 1.0          | 1.2        |
|                                            | ÁREA II     | 13 691     | 17 773     | 17 773    | 29.8        | 0.0    | 1.0          | 1.2        |
|                                            | PRODUÇÃO    | 25 059     | 35 292     | 35 292    | 40.8        | 0.0    | 0.6          | 0.7        |
|                                            | REND. MÉDIO | 1 830      | 1 986      | 1 986     | 8.5         | 0.0    | --           | --         |
| PIAUI                                      | ÁREA I      | 39 848     | 78 650     | 78 650    | 97.4        | 0.0    | 3.0          | 5.1        |
|                                            | ÁREA II     | 39 848     | 78 650     | 78 650    | 97.4        | 0.0    | 3.0          | 5.1        |
|                                            | PRODUÇÃO    | 101 770    | 251 532    | 251 532   | 147.2       | 0.0    | 2.6          | 4.7        |
|                                            | REND. MÉDIO | 2 554      | 3 198      | 3 198     | 25.2        | 0.0    | --           | --         |
| CEARÁ                                      | ÁREA I      | 40         | 15         | 15        | -62.5       | 0.0    | 0.0          | 0.0        |
|                                            | ÁREA II     | 40         | 15         | 15        | -62.5       | 0.0    | 0.0          | 0.0        |
|                                            | PRODUÇÃO    | 174        | 6          | 6         | -96.6       | 0.0    | 0.0          | 0.0        |
|                                            | REND. MÉDIO | 4 350      | 400        | 400       | -90.8       | 0.0    | --           | --         |
| RIO GRANDE DO NORTE                        | ÁREA I      | 211        | -          | -         | -100.0      | -      | 0.0          | -          |
|                                            | ÁREA II     | 211        | -          | -         | -100.0      | -      | 0.0          | -          |
|                                            | PRODUÇÃO    | 249        | -          | -         | -100.0      | -      | 0.0          | -          |
|                                            | REND. MÉDIO | 1 180      | -          | -         | -100.0      | -      | --           | --         |
| PERNAMBUCO                                 | ÁREA I      | 3 000      | 3 000      | 3 000     | 0.0         | 0.0    | 0.2          | 0.2        |
|                                            | ÁREA II     | 3 000      | 250        | 250       | -91.7       | 0.0    | 0.2          | 0.0        |
|                                            | PRODUÇÃO    | 3 000      | 13         | 13        | -99.6       | 0.0    | 0.1          | 0.0        |
|                                            | REND. MÉDIO | 1 000      | 52         | 52        | -94.8       | 0.0    | --           | --         |
| ALAGOAS                                    | ÁREA I      | 710        | 448        | 448       | -36.9       | 0.0    | 0.1          | 0.0        |
|                                            | ÁREA II     | 710        | 448        | 448       | -36.9       | 0.0    | 0.1          | 0.0        |
|                                            | PRODUÇÃO    | 1 807      | 1 021      | 1 021     | -43.5       | 0.0    | 0.0          | 0.0        |
|                                            | REND. MÉDIO | 2 545      | 2 279      | 2 279     | -10.5       | 0.0    | --           | --         |

**SORGO (em grão)**

**Dezembro 2025**

| GRANDES REGIÕES E UNIDADES DA FEDERAÇÃO | VARIÁVEL    | SAFRA 2024 | SAFRA 2025 |           | VARIÇÃO (%) |        | PARTICIPAÇÃO |            |
|-----------------------------------------|-------------|------------|------------|-----------|-------------|--------|--------------|------------|
|                                         |             |            | NOVEMBRO   | DEZEMBRO  | ANUAL       | MENSAL | SAFRA 2024   | SAFRA 2025 |
| BAHIA                                   | ÁREA I      | 95 150     | 95 150     | 95 150    | 0.0         | 0.0    | 7.1          | 6.2        |
|                                         | ÁREA II     | 95 150     | 95 150     | 95 150    | 0.0         | 0.0    | 7.2          | 6.2        |
|                                         | PRODUÇÃO    | 161 490    | 142 980    | 142 980   | -11.5       | 0.0    | 4.1          | 2.6        |
|                                         | REND. MÉDIO | 1 697      | 1 503      | 1 503     | -11.4       | 0.0    | --           | --         |
| SUDESTE                                 | ÁREA I      | 494 887    | 509 397    | 505 472   | 2.1         | -0.8   | 36.7         | 32.8       |
|                                         | ÁREA II     | 477 032    | 509 362    | 505 397   | 5.9         | -0.8   | 35.9         | 32.9       |
|                                         | PRODUÇÃO    | 1 535 107  | 2 026 483  | 2 030 768 | 32.3        | 0.2    | 38.5         | 37.6       |
|                                         | REND. MÉDIO | 3 218      | 3 978      | 4 018     | 24.9        | 1.0    | --           | --         |
| MINAS GERAIS                            | ÁREA I      | 337 296    | 355 689    | 355 689   | 5.5         | 0.0    | 25.0         | 23.1       |
|                                         | ÁREA II     | 319 966    | 355 689    | 355 689   | 11.2        | 0.0    | 24.1         | 23.1       |
|                                         | PRODUÇÃO    | 1 057 993  | 1 422 500  | 1 422 500 | 34.5        | 0.0    | 26.5         | 26.3       |
|                                         | REND. MÉDIO | 3 307      | 3 999      | 3 999     | 20.9        | 0.0    | --           | --         |
| SÃO PAULO                               | ÁREA I      | 157 591    | 153 708    | 149 783   | -5.0        | -2.6   | 11.7         | 9.7        |
|                                         | ÁREA II     | 157 066    | 153 673    | 149 708   | -4.7        | -2.6   | 11.8         | 9.7        |
|                                         | PRODUÇÃO    | 477 114    | 603 983    | 608 268   | 27.5        | 0.7    | 12.0         | 11.3       |
|                                         | REND. MÉDIO | 3 038      | 3 930      | 4 063     | 33.7        | 3.4    | --           | --         |
| SUL                                     | ÁREA I      | 408        | 2 000      | 2 000     | 390.2       | 0.0    | 0.0          | 0.1        |
|                                         | ÁREA II     | 408        | 2 000      | 2 000     | 390.2       | 0.0    | 0.0          | 0.1        |
|                                         | PRODUÇÃO    | 1 234      | 4 000      | 4 000     | 224.1       | 0.0    | 0.0          | 0.1        |
|                                         | REND. MÉDIO | 3 025      | 2 000      | 2 000     | -33.9       | 0.0    | --           | --         |
| RIO GRANDE DO SUL                       | ÁREA I      | 408        | 2 000      | 2 000     | 390.2       | 0.0    | 0.0          | 0.1        |
|                                         | ÁREA II     | 408        | 2 000      | 2 000     | 390.2       | 0.0    | 0.0          | 0.1        |
|                                         | PRODUÇÃO    | 1 234      | 4 000      | 4 000     | 224.1       | 0.0    | 0.0          | 0.1        |
|                                         | REND. MÉDIO | 3 025      | 2 000      | 2 000     | -33.9       | 0.0    | --           | --         |
| CENTRO-OESTE                            | ÁREA I      | 641 258    | 761 941    | 762 680   | 18.9        | 0.1    | 47.5         | 49.5       |
|                                         | ÁREA II     | 640 668    | 761 911    | 762 650   | 19.0        | 0.1    | 48.2         | 49.6       |
|                                         | PRODUÇÃO    | 2 024 091  | 2 732 455  | 2 735 885 | 35.2        | 0.1    | 50.8         | 50.7       |
|                                         | REND. MÉDIO | 3 159      | 3 586      | 3 587     | 13.5        | 0.0    | --           | --         |
| MATO GROSSO DO SUL                      | ÁREA I      | 83 852     | 130 620    | 131 295   | 56.6        | 0.5    | 6.2          | 8.5        |
|                                         | ÁREA II     | 83 262     | 130 590    | 131 265   | 57.7        | 0.5    | 6.3          | 8.5        |
|                                         | PRODUÇÃO    | 206 520    | 531 510    | 534 726   | 158.9       | 0.6    | 5.2          | 9.9        |
|                                         | REND. MÉDIO | 2 480      | 4 070      | 4 074     | 64.3        | 0.1    | --           | --         |
| MATO GROSSO                             | ÁREA I      | 71 515     | 91 900     | 91 900    | 28.5        | 0.0    | 5.3          | 6.0        |
|                                         | ÁREA II     | 71 515     | 91 900     | 91 900    | 28.5        | 0.0    | 5.4          | 6.0        |
|                                         | PRODUÇÃO    | 211 587    | 278 273    | 278 273   | 31.5        | 0.0    | 5.3          | 5.2        |
|                                         | REND. MÉDIO | 2 959      | 3 028      | 3 028     | 2.3         | 0.0    | --           | --         |
| GOIÁS                                   | ÁREA I      | 463 891    | 516 421    | 516 485   | 11.3        | 0.0    | 34.4         | 33.5       |
|                                         | ÁREA II     | 463 891    | 516 421    | 516 485   | 11.3        | 0.0    | 34.9         | 33.6       |
|                                         | PRODUÇÃO    | 1 513 584  | 1 826 072  | 1 826 286 | 20.7        | 0.0    | 38.0         | 33.8       |
|                                         | REND. MÉDIO | 3 263      | 3 536      | 3 536     | 8.4         | 0.0    | --           | --         |
| DISTRITO FEDERAL                        | ÁREA I      | 22 000     | 23 000     | 23 000    | 4.5         | 0.0    | 1.6          | 1.5        |
|                                         | ÁREA II     | 22 000     | 23 000     | 23 000    | 4.5         | 0.0    | 1.7          | 1.5        |
|                                         | PRODUÇÃO    | 92 400     | 96 600     | 96 600    | 4.5         | 0.0    | 2.3          | 1.8        |
|                                         | REND. MÉDIO | 4 200      | 4 200      | 4 200     | 0.0         | 0.0    | --           | --         |

Nota - Área (ha), Produção (t) e Rendimento Médio (kg/ha).

Para as Unidades da Federação que, por força do calendário agrícola, ainda não dispõem das estimativas iniciais, os dados correspondem a uma projeção obtida a partir das informações de anos anteriores.

ÁREA I é a área plantada.

ÁREA II é a área colhida ou a ser colhida.

Fonte: IBGE, Diretoria de Pesquisas, Coordenação de Estatísticas Agropecuárias, Levantamento Sistemático da Produção Agrícola, Dezembro/2025.

**TOMATE**

**Dezembro 2025**

| GRANDES REGIÕES E UNIDADES DA FEDERAÇÃO | VARIÁVEL    | SAFRA 2024 | SAFRA 2025 |           | VARIÇÃO (%) |        | PARTICIPAÇÃO |            |
|-----------------------------------------|-------------|------------|------------|-----------|-------------|--------|--------------|------------|
|                                         |             |            | NOVEMBRO   | DEZEMBRO  | ANUAL       | MENSAL | SAFRA 2024   | SAFRA 2025 |
| <b>TOTAL</b>                            | ÁREA I      | 62 372     | 64 065     | 63 812    | 2.3         | -0.4   | 100.0        | 100.0      |
|                                         | ÁREA II     | 61 686     | 63 825     | 63 614    | 3.1         | -0.3   | 100.0        | 100.0      |
|                                         | PRODUÇÃO    | 4 666 924  | 4 763 276  | 4 755 782 | 1.9         | -0.2   | 100.0        | 100.0      |
|                                         | REND. MÉDIO | 75 656     | 74 630     | 74 760    | -1.2        | 0.2    | --           | --         |
| <b>NORTE</b>                            | ÁREA I      | 420        | 388        | 388       | -7.6        | 0.0    | 0.7          | 0.6        |
|                                         | ÁREA II     | 416        | 382        | 382       | -8.2        | 0.0    | 0.7          | 0.6        |
|                                         | PRODUÇÃO    | 10 385     | 8 726      | 8 704     | -16.2       | -0.3   | 0.2          | 0.2        |
|                                         | REND. MÉDIO | 24 964     | 22 843     | 22 785    | -8.7        | -0.3   | --           | --         |
| RONDÔNIA                                | ÁREA I      | 140        | 150        | 150       | 7.1         | 0.0    | 0.2          | 0.2        |
|                                         | ÁREA II     | 136        | 144        | 144       | 5.9         | 0.0    | 0.2          | 0.2        |
|                                         | PRODUÇÃO    | 4 583      | 4 298      | 4 298     | -6.2        | 0.0    | 0.1          | 0.1        |
|                                         | REND. MÉDIO | 33 699     | 29 847     | 29 847    | -11.4       | 0.0    | --           | --         |
| AMAZONAS                                | ÁREA I      | 10         | 49         | 49        | 390.0       | 0.0    | 0.0          | 0.1        |
|                                         | ÁREA II     | 10         | 49         | 49        | 390.0       | 0.0    | 0.0          | 0.1        |
|                                         | PRODUÇÃO    | 115        | 714        | 692       | 501.7       | -3.1   | 0.0          | 0.0        |
|                                         | REND. MÉDIO | 11 500     | 14 571     | 14 122    | 22.8        | -3.1   | --           | --         |
| RORAIMA                                 | ÁREA I      | 143        | 115        | 115       | -19.6       | 0.0    | 0.2          | 0.2        |
|                                         | ÁREA II     | 143        | 115        | 115       | -19.6       | 0.0    | 0.2          | 0.2        |
|                                         | PRODUÇÃO    | 2 885      | 2 034      | 2 034     | -29.5       | 0.0    | 0.1          | 0.0        |
|                                         | REND. MÉDIO | 20 175     | 17 687     | 17 687    | -12.3       | 0.0    | --           | --         |
| PARÁ                                    | ÁREA I      | 127        | 74         | 74        | -41.7       | 0.0    | 0.2          | 0.1        |
|                                         | ÁREA II     | 127        | 74         | 74        | -41.7       | 0.0    | 0.2          | 0.1        |
|                                         | PRODUÇÃO    | 2 802      | 1 680      | 1 680     | -40.0       | 0.0    | 0.1          | 0.0        |
|                                         | REND. MÉDIO | 22 063     | 22 703     | 22 703    | 2.9         | 0.0    | --           | --         |
| <b>NORDESTE</b>                         | ÁREA I      | 12 787     | 10 836     | 10 807    | -15.5       | -0.3   | 20.5         | 16.9       |
|                                         | ÁREA II     | 12 573     | 10 632     | 10 645    | -15.3       | 0.1    | 20.4         | 16.7       |
|                                         | PRODUÇÃO    | 729 910    | 558 694    | 563 348   | -22.8       | 0.8    | 15.6         | 11.8       |
|                                         | REND. MÉDIO | 58 054     | 52 548     | 52 921    | -8.8        | 0.7    | --           | --         |
| MARANHÃO                                | ÁREA I      | 128        | 149        | 149       | 16.4        | 0.0    | 0.2          | 0.2        |
|                                         | ÁREA II     | 128        | 149        | 149       | 16.4        | 0.0    | 0.2          | 0.2        |
|                                         | PRODUÇÃO    | 2 792      | 3 170      | 3 170     | 13.5        | 0.0    | 0.1          | 0.1        |
|                                         | REND. MÉDIO | 21 812     | 21 275     | 21 275    | -2.5        | 0.0    | --           | --         |
| PIAUÍ                                   | ÁREA I      | 182        | 163        | 163       | -10.4       | 0.0    | 0.3          | 0.3        |
|                                         | ÁREA II     | 106        | 163        | 163       | 53.8        | 0.0    | 0.2          | 0.3        |
|                                         | PRODUÇÃO    | 3 041      | 5 110      | 5 110     | 68.0        | 0.0    | 0.1          | 0.1        |
|                                         | REND. MÉDIO | 28 689     | 31 350     | 31 350    | 9.3         | 0.0    | --           | --         |
| CEARÁ                                   | ÁREA I      | 2 734      | 2 751      | 2 737     | 0.1         | -0.5   | 4.4          | 4.3        |
|                                         | ÁREA II     | 2 734      | 2 751      | 2 737     | 0.1         | -0.5   | 4.4          | 4.3        |
|                                         | PRODUÇÃO    | 197 078    | 201 850    | 205 796   | 4.4         | 2.0    | 4.2          | 4.3        |
|                                         | REND. MÉDIO | 72 084     | 73 373     | 75 190    | 4.3         | 2.5    | --           | --         |
| RIO GRANDE DO NORTE                     | ÁREA I      | 222        | 203        | 203       | -8.6        | 0.0    | 0.4          | 0.3        |
|                                         | ÁREA II     | 222        | 186        | 186       | -16.2       | 0.0    | 0.4          | 0.3        |
|                                         | PRODUÇÃO    | 6 565      | 5 594      | 5 619     | -14.4       | 0.4    | 0.1          | 0.1        |
|                                         | REND. MÉDIO | 29 572     | 30 075     | 30 210    | 2.2         | 0.4    | --           | --         |
| PARAÍBA                                 | ÁREA I      | 775        | 740        | 740       | -4.5        | 0.0    | 1.2          | 1.2        |
|                                         | ÁREA II     | 773        | 734        | 734       | -5.0        | 0.0    | 1.3          | 1.2        |
|                                         | PRODUÇÃO    | 23 631     | 21 772     | 21 772    | -7.9        | 0.0    | 0.5          | 0.5        |
|                                         | REND. MÉDIO | 30 571     | 29 662     | 29 662    | -3.0        | 0.0    | --           | --         |

**TOMATE**

*Dezembro 2025*

| GRANDES REGIÕES E<br>UNIDADES DA FEDERAÇÃO | VARIÁVEL    | SAFRA 2024 | SAFRA 2025 |           | VARIACÃO (%) |        | PARTICIPAÇÃO |            |
|--------------------------------------------|-------------|------------|------------|-----------|--------------|--------|--------------|------------|
|                                            |             |            | NOVEMBRO   | DEZEMBRO  | ANUAL        | MENSAL | SAFRA 2024   | SAFRA 2025 |
| PERNAMBUCO                                 | ÁREA I      | 2 251      | 2 360      | 2 345     | 4.2          | -0.6   | 3.6          | 3.7        |
|                                            | ÁREA II     | 2 115      | 2 179      | 2 206     | 4.3          | 1.2    | 3.4          | 3.5        |
|                                            | PRODUÇÃO    | 131 031    | 126 262    | 126 945   | -3.1         | 0.5    | 2.8          | 2.7        |
|                                            | REND. MÉDIO | 61 953     | 57 945     | 57 545    | -7.1         | -0.7   | --           | --         |
| ALAGOAS                                    | ÁREA I      | 195        | 230        | 230       | 17.9         | 0.0    | 0.3          | 0.4        |
|                                            | ÁREA II     | 195        | 230        | 230       | 17.9         | 0.0    | 0.3          | 0.4        |
|                                            | PRODUÇÃO    | 11 772     | 12 237     | 12 237    | 4.0          | 0.0    | 0.3          | 0.3        |
|                                            | REND. MÉDIO | 60 369     | 53 204     | 53 204    | -11.9        | 0.0    | --           | --         |
| BAHIA                                      | ÁREA I      | 6 300      | 4 240      | 4 240     | -32.7        | 0.0    | 10.1         | 6.6        |
|                                            | ÁREA II     | 6 300      | 4 240      | 4 240     | -32.7        | 0.0    | 10.2         | 6.7        |
|                                            | PRODUÇÃO    | 354 000    | 182 699    | 182 699   | -48.4        | 0.0    | 7.6          | 3.8        |
|                                            | REND. MÉDIO | 56 190     | 43 089     | 43 089    | -23.3        | 0.0    | --           | --         |
| SUDESTE                                    | ÁREA I      | 24 391     | 25 760     | 25 597    | 4.9          | -0.6   | 39.1         | 40.1       |
|                                            | ÁREA II     | 24 391     | 25 747     | 25 584    | 4.9          | -0.6   | 39.5         | 40.2       |
|                                            | PRODUÇÃO    | 1 952 017  | 1 999 891  | 1 992 439 | 2.1          | -0.4   | 41.8         | 41.9       |
|                                            | REND. MÉDIO | 80 030     | 77 675     | 77 878    | -2.7         | 0.3    | --           | --         |
| MINAS GERAIS                               | ÁREA I      | 7 622      | 7 894      | 7 894     | 3.6          | 0.0    | 12.2         | 12.4       |
|                                            | ÁREA II     | 7 622      | 7 894      | 7 894     | 3.6          | 0.0    | 12.4         | 12.4       |
|                                            | PRODUÇÃO    | 592 947    | 585 249    | 585 249   | -1.3         | 0.0    | 12.7         | 12.3       |
|                                            | REND. MÉDIO | 77 794     | 74 138     | 74 138    | -4.7         | 0.0    | --           | --         |
| ESPÍRITO SANTO                             | ÁREA I      | 2 372      | 2 530      | 2 549     | 7.5          | 0.8    | 3.8          | 4.0        |
|                                            | ÁREA II     | 2 372      | 2 530      | 2 549     | 7.5          | 0.8    | 3.8          | 4.0        |
|                                            | PRODUÇÃO    | 153 931    | 159 580    | 160 956   | 4.6          | 0.9    | 3.3          | 3.4        |
|                                            | REND. MÉDIO | 64 895     | 63 075     | 63 145    | -2.7         | 0.1    | --           | --         |
| RIO DE JANEIRO                             | ÁREA I      | 1 957      | 1 823      | 1 641     | -16.1        | -10.0  | 3.1          | 2.6        |
|                                            | ÁREA II     | 1 957      | 1 823      | 1 641     | -16.1        | -10.0  | 3.2          | 2.6        |
|                                            | PRODUÇÃO    | 127 884    | 121 462    | 112 634   | -11.9        | -7.3   | 2.7          | 2.4        |
|                                            | REND. MÉDIO | 65 347     | 66 628     | 68 637    | 5.0          | 3.0    | --           | --         |
| SÃO PAULO                                  | ÁREA I      | 12 440     | 13 513     | 13 513    | 8.6          | 0.0    | 19.9         | 21.2       |
|                                            | ÁREA II     | 12 440     | 13 500     | 13 500    | 8.5          | 0.0    | 20.2         | 21.2       |
|                                            | PRODUÇÃO    | 1 077 255  | 1 133 600  | 1 133 600 | 5.2          | 0.0    | 23.1         | 23.8       |
|                                            | REND. MÉDIO | 86 596     | 83 970     | 83 970    | -3.0         | 0.0    | --           | --         |
| SUL                                        | ÁREA I      | 8 118      | 8 182      | 8 182     | 0.8          | 0.0    | 13.0         | 12.8       |
|                                            | ÁREA II     | 8 083      | 8 165      | 8 165     | 1.0          | 0.0    | 13.1         | 12.8       |
|                                            | PRODUÇÃO    | 477 999    | 507 087    | 507 087   | 6.1          | 0.0    | 10.2         | 10.7       |
|                                            | REND. MÉDIO | 59 136     | 62 105     | 62 105    | 5.0          | 0.0    | --           | --         |
| PARANÁ                                     | ÁREA I      | 4 200      | 4 200      | 4 200     | 0.0          | 0.0    | 6.7          | 6.6        |
|                                            | ÁREA II     | 4 200      | 4 200      | 4 200     | 0.0          | 0.0    | 6.8          | 6.6        |
|                                            | PRODUÇÃO    | 261 900    | 266 200    | 266 200   | 1.6          | 0.0    | 5.6          | 5.6        |
|                                            | REND. MÉDIO | 62 357     | 63 381     | 63 381    | 1.6          | 0.0    | --           | --         |
| SANTA CATARINA                             | ÁREA I      | 1 957      | 2 077      | 2 077     | 6.1          | 0.0    | 3.1          | 3.3        |
|                                            | ÁREA II     | 1 954      | 2 077      | 2 077     | 6.3          | 0.0    | 3.2          | 3.3        |
|                                            | PRODUÇÃO    | 124 079    | 140 467    | 140 467   | 13.2         | 0.0    | 2.7          | 3.0        |
|                                            | REND. MÉDIO | 63 500     | 67 630     | 67 630    | 6.5          | 0.0    | --           | --         |
| RIO GRANDE DO SUL                          | ÁREA I      | 1 961      | 1 905      | 1 905     | -2.9         | 0.0    | 3.1          | 3.0        |
|                                            | ÁREA II     | 1 929      | 1 888      | 1 888     | -2.1         | 0.0    | 3.1          | 3.0        |
|                                            | PRODUÇÃO    | 92 020     | 100 420    | 100 420   | 9.1          | 0.0    | 2.0          | 2.1        |
|                                            | REND. MÉDIO | 47 703     | 53 189     | 53 189    | 11.5         | 0.0    | --           | --         |

**TOMATE**

**Dezembro 2025**

| GRANDES REGIÕES E UNIDADES DA FEDERAÇÃO | VARIÁVEL    | SAFRA 2024 | SAFRA 2025 |           | VARIÇÃO (%) |        | PARTICIPAÇÃO |            |
|-----------------------------------------|-------------|------------|------------|-----------|-------------|--------|--------------|------------|
|                                         |             |            | NOVEMBRO   | DEZEMBRO  | ANUAL       | MENSAL | SAFRA 2024   | SAFRA 2025 |
| CENTRO-OESTE                            | ÁREA I      | 16 656     | 18 899     | 18 838    | 13.1        | -0.3   | 26.7         | 29.5       |
|                                         | ÁREA II     | 16 223     | 18 899     | 18 838    | 16.1        | -0.3   | 26.3         | 29.6       |
|                                         | PRODUÇÃO    | 1 496 613  | 1 688 878  | 1 684 204 | 12.5        | -0.3   | 32.1         | 35.4       |
|                                         | REND. MÉDIO | 92 253     | 89 363     | 89 405    | -3.1        | 0.0    | --           | --         |
| MATO GROSSO DO SUL                      | ÁREA I      | 53         | 49         | 49        | -7.5        | 0.0    | 0.1          | 0.1        |
|                                         | ÁREA II     | 50         | 49         | 49        | -2.0        | 0.0    | 0.1          | 0.1        |
|                                         | PRODUÇÃO    | 1 683      | 1 809      | 1 804     | 7.2         | -0.3   | 0.0          | 0.0        |
|                                         | REND. MÉDIO | 33 660     | 36 918     | 36 816    | 9.4         | -0.3   | --           | --         |
| MATO GROSSO                             | ÁREA I      | 155        | 152        | 152       | -1.9        | 0.0    | 0.2          | 0.2        |
|                                         | ÁREA II     | 155        | 152        | 152       | -1.9        | 0.0    | 0.3          | 0.2        |
|                                         | PRODUÇÃO    | 3 437      | 3 350      | 3 350     | -2.5        | 0.0    | 0.1          | 0.1        |
|                                         | REND. MÉDIO | 22 174     | 22 039     | 22 039    | -0.6        | 0.0    | --           | --         |
| GOIÁS                                   | ÁREA I      | 16 098     | 18 348     | 18 287    | 13.6        | -0.3   | 25.8         | 28.7       |
|                                         | ÁREA II     | 15 668     | 18 348     | 18 287    | 16.7        | -0.3   | 25.4         | 28.7       |
|                                         | PRODUÇÃO    | 1 463 751  | 1 656 011  | 1 651 342 | 12.8        | -0.3   | 31.4         | 34.7       |
|                                         | REND. MÉDIO | 93 423     | 90 256     | 90 301    | -3.3        | 0.0    | --           | --         |
| DISTRITO FEDERAL                        | ÁREA I      | 350        | 350        | 350       | 0.0         | 0.0    | 0.6          | 0.5        |
|                                         | ÁREA II     | 350        | 350        | 350       | 0.0         | 0.0    | 0.6          | 0.6        |
|                                         | PRODUÇÃO    | 27 742     | 27 708     | 27 708    | -0.1        | 0.0    | 0.6          | 0.6        |
|                                         | REND. MÉDIO | 79 263     | 79 166     | 79 166    | -0.1        | 0.0    | --           | --         |

Nota - Área (ha), Produção (t) e Rendimento Médio (kg/ha).

Para as Unidades da Federação que, por força do calendário agrícola, ainda não dispõem das estimativas iniciais, os dados correspondem a uma projeção obtida a partir das informações de anos anteriores.

ÁREA I é a área plantada.

ÁREA II é a área colhida ou a ser colhida.

Fonte: IBGE, Diretoria de Pesquisas, Coordenação de Estatísticas Agropecuárias, Levantamento Sistemático da Produção Agrícola, Dezembro/2025.

**TRIGO (em grão)**

**Dezembro 2025**

| GRANDES REGIÕES E<br>UNIDADES DA FEDERAÇÃO | VARIÁVEL    | SAFRA 2024 | SAFRA 2025 |           | VARIÇÃO (%) |        | PARTICIPAÇÃO |            |
|--------------------------------------------|-------------|------------|------------|-----------|-------------|--------|--------------|------------|
|                                            |             |            | NOVEMBRO   | DEZEMBRO  | ANUAL       | MENSAL | SAFRA 2024   | SAFRA 2025 |
| <b>TOTAL</b>                               | ÁREA I      | 2 959 755  | 2 405 576  | 2 418 307 | -18.3       | 0.5    | 100.0        | 100.0      |
|                                            | ÁREA II     | 2 956 080  | 2 405 276  | 2 417 277 | -18.2       | 0.5    | 100.0        | 100.0      |
|                                            | PRODUÇÃO    | 7 530 249  | 7 911 914  | 7 806 842 | 3.7         | -1.3   | 100.0        | 100.0      |
|                                            | REND. MÉDIO | 2 547      | 3 289      | 3 230     | 26.8        | -1.8   | --           | --         |
| <b>NORDESTE</b>                            | ÁREA I      | 6 000      | 6 000      | 6 000     | 0.0         | 0.0    | 0.2          | 0.2        |
|                                            | ÁREA II     | 6 000      | 6 000      | 6 000     | 0.0         | 0.0    | 0.2          | 0.2        |
|                                            | PRODUÇÃO    | 34 818     | 34 644     | 34 644    | -0.5        | 0.0    | 0.5          | 0.4        |
|                                            | REND. MÉDIO | 5 803      | 5 774      | 5 774     | -0.5        | 0.0    | --           | --         |
| BAHIA                                      | ÁREA I      | 6 000      | 6 000      | 6 000     | 0.0         | 0.0    | 0.2          | 0.2        |
|                                            | ÁREA II     | 6 000      | 6 000      | 6 000     | 0.0         | 0.0    | 0.2          | 0.2        |
|                                            | PRODUÇÃO    | 34 818     | 34 644     | 34 644    | -0.5        | 0.0    | 0.5          | 0.4        |
|                                            | REND. MÉDIO | 5 803      | 5 774      | 5 774     | -0.5        | 0.0    | --           | --         |
| <b>SUDESTE</b>                             | ÁREA I      | 267 667    | 253 631    | 253 631   | -5.2        | 0.0    | 9.0          | 10.5       |
|                                            | ÁREA II     | 264 407    | 253 591    | 253 591   | -4.1        | 0.0    | 8.9          | 10.5       |
|                                            | PRODUÇÃO    | 810 871    | 817 215    | 886 818   | 9.4         | 8.5    | 10.8         | 11.4       |
|                                            | REND. MÉDIO | 3 067      | 3 223      | 3 497     | 14.0        | 8.5    | --           | --         |
| MINAS GERAIS                               | ÁREA I      | 143 947    | 138 631    | 138 631   | -3.7        | 0.0    | 4.9          | 5.7        |
|                                            | ÁREA II     | 140 907    | 138 591    | 138 591   | -1.6        | 0.0    | 4.8          | 5.7        |
|                                            | PRODUÇÃO    | 403 074    | 462 315    | 462 315   | 14.7        | 0.0    | 5.4          | 5.9        |
|                                            | REND. MÉDIO | 2 861      | 3 336      | 3 336     | 16.6        | 0.0    | --           | --         |
| SÃO PAULO                                  | ÁREA I      | 123 720    | 115 000    | 115 000   | -7.0        | 0.0    | 4.2          | 4.8        |
|                                            | ÁREA II     | 123 500    | 115 000    | 115 000   | -6.9        | 0.0    | 4.2          | 4.8        |
|                                            | PRODUÇÃO    | 407 797    | 354 900    | 424 503   | 4.1         | 19.6   | 5.4          | 5.4        |
|                                            | REND. MÉDIO | 3 302      | 3 086      | 3 691     | 11.8        | 19.6   | --           | --         |
| <b>SUL</b>                                 | ÁREA I      | 2 599 790  | 2 074 872  | 2 086 903 | -19.7       | 0.6    | 87.8         | 86.3       |
|                                            | ÁREA II     | 2 599 445  | 2 074 652  | 2 085 953 | -19.8       | 0.5    | 87.9         | 86.3       |
|                                            | PRODUÇÃO    | 6 490 017  | 6 816 464  | 6 634 865 | 2.2         | -2.7   | 86.2         | 85.0       |
|                                            | REND. MÉDIO | 2 497      | 3 286      | 3 181     | 27.4        | -3.2   | --           | --         |
| PARANÁ                                     | ÁREA I      | 1 146 200  | 816 600    | 817 300   | -28.7       | 0.1    | 38.7         | 33.8       |
|                                            | ÁREA II     | 1 146 200  | 816 600    | 817 300   | -28.7       | 0.1    | 38.8         | 33.8       |
|                                            | PRODUÇÃO    | 2 363 300  | 2 774 000  | 2 805 400 | 18.7        | 1.1    | 31.4         | 35.9       |
|                                            | REND. MÉDIO | 2 062      | 3 397      | 3 433     | 66.5        | 1.1    | --           | --         |
| SANTA CATARINA                             | ÁREA I      | 122 577    | 103 440    | 103 440   | -15.6       | 0.0    | 4.1          | 4.3        |
|                                            | ÁREA II     | 122 547    | 103 440    | 103 440   | -15.6       | 0.0    | 4.1          | 4.3        |
|                                            | PRODUÇÃO    | 426 196    | 371 382    | 371 382   | -12.9       | 0.0    | 5.7          | 4.8        |
|                                            | REND. MÉDIO | 3 478      | 3 590      | 3 590     | 3.2         | 0.0    | --           | --         |
| RIO GRANDE DO SUL                          | ÁREA I      | 1 331 013  | 1 154 832  | 1 166 163 | -12.4       | 1.0    | 45.0         | 48.2       |
|                                            | ÁREA II     | 1 330 698  | 1 154 612  | 1 165 213 | -12.4       | 0.9    | 45.0         | 48.2       |
|                                            | PRODUÇÃO    | 3 700 521  | 3 671 082  | 3 458 083 | -6.6        | -5.8   | 49.1         | 44.3       |
|                                            | REND. MÉDIO | 2 781      | 3 179      | 2 968     | 6.7         | -6.6   | --           | --         |
| <b>CENTRO-OESTE</b>                        | ÁREA I      | 86 298     | 71 073     | 71 773    | -16.8       | 1.0    | 2.9          | 3.0        |
|                                            | ÁREA II     | 86 228     | 71 033     | 71 733    | -16.8       | 1.0    | 2.9          | 3.0        |
|                                            | PRODUÇÃO    | 194 543    | 243 591    | 250 515   | 28.8        | 2.8    | 2.6          | 3.2        |
|                                            | REND. MÉDIO | 2 256      | 3 429      | 3 492     | 54.8        | 1.8    | --           | --         |

**TRIGO (em grão)**

**Dezembro 2025**

| GRANDES REGIÕES E<br>UNIDADES DA FEDERAÇÃO | VARIÁVEL    | SAFRA 2024 | SAFRA 2025 |          | VARIAÇÃO (%) |        | PARTICIPAÇÃO |            |
|--------------------------------------------|-------------|------------|------------|----------|--------------|--------|--------------|------------|
|                                            |             |            | NOVEMBRO   | DEZEMBRO | ANUAL        | MENSAL | SAFRA 2024   | SAFRA 2025 |
| MATO GROSSO DO SUL                         | ÁREA I      | 44 496     | 28 276     | 28 976   | -34.9        | 2.5    | 1.5          | 1.2        |
|                                            | ÁREA II     | 44 426     | 28 236     | 28 936   | -34.9        | 2.5    | 1.5          | 1.2        |
|                                            | PRODUÇÃO    | 43 150     | 49 527     | 56 451   | 30.8         | 14.0   | 0.6          | 0.7        |
|                                            | REND. MÉDIO | 971        | 1 754      | 1 951    | 100.9        | 11.2   | --           | --         |
| GOIÁS                                      | ÁREA I      | 36 502     | 38 797     | 38 797   | 6.3          | 0.0    | 1.2          | 1.6        |
|                                            | ÁREA II     | 36 502     | 38 797     | 38 797   | 6.3          | 0.0    | 1.2          | 1.6        |
|                                            | PRODUÇÃO    | 132 253    | 176 664    | 176 664  | 33.6         | 0.0    | 1.8          | 2.3        |
|                                            | REND. MÉDIO | 3 623      | 4 554      | 4 554    | 25.7         | 0.0    | --           | --         |
| DISTRITO FEDERAL                           | ÁREA I      | 5 300      | 4 000      | 4 000    | -24.5        | 0.0    | 0.2          | 0.2        |
|                                            | ÁREA II     | 5 300      | 4 000      | 4 000    | -24.5        | 0.0    | 0.2          | 0.2        |
|                                            | PRODUÇÃO    | 19 140     | 17 400     | 17 400   | -9.1         | 0.0    | 0.3          | 0.2        |
|                                            | REND. MÉDIO | 3 611      | 4 350      | 4 350    | 20.5         | 0.0    | --           | --         |

Nota - Área (ha), Produção (t) e Rendimento Médio (kg/ha).

Para as Unidades da Federação que, por força do calendário agrícola, ainda não dispõem das estimativas iniciais, os dados correspondem a uma projeção obtida a partir das informações de anos anteriores.

ÁREA I é a área plantada.

ÁREA II é a área colhida ou a ser colhida.

Fonte: IBGE, Diretoria de Pesquisas, Coordenação de Estatísticas Agropecuárias, Levantamento Sistemático da Produção Agrícola, Dezembro/2025.

UVA

Dezembro 2025

| GRANDES REGIÕES E<br>UNIDADES DA FEDERAÇÃO | VARIÁVEL    | SAFRA 2024 | SAFRA 2025 |           | VARIÇÃO (%) |        | PARTICIPAÇÃO |            |
|--------------------------------------------|-------------|------------|------------|-----------|-------------|--------|--------------|------------|
|                                            |             |            | NOVEMBRO   | DEZEMBRO  | ANUAL       | MENSAL | SAFRA 2024   | SAFRA 2025 |
| <b>TOTAL</b>                               | ÁREA I      | 82 902     | 83 980     | 86 711    | 4.6         | 3.3    | 100.0        | 100.0      |
|                                            | ÁREA II     | 82 451     | 83 264     | 86 009    | 4.3         | 3.3    | 100.0        | 100.0      |
|                                            | PRODUÇÃO    | 1 763 397  | 2 095 612  | 2 209 104 | 25.3        | 5.4    | 100.0        | 100.0      |
|                                            | REND. MÉDIO | 21 387     | 25 168     | 25 685    | 20.1        | 2.1    | --           | --         |
| <b>NORTE</b>                               | ÁREA I      | 2          | 2          | 2         | 0.0         | 0.0    | 0.0          | 0.0        |
|                                            | ÁREA II     | 2          | 2          | 2         | 0.0         | 0.0    | 0.0          | 0.0        |
|                                            | PRODUÇÃO    | 1          | 21         | 21        | 2000.0      | 0.0    | 0.0          | 0.0        |
|                                            | REND. MÉDIO | 500        | 10 500     | 10 500    | 2000.0      | 0.0    | --           | --         |
| TOCANTINS                                  | ÁREA I      | 2          | 2          | 2         | 0.0         | 0.0    | 0.0          | 0.0        |
|                                            | ÁREA II     | 2          | 2          | 2         | 0.0         | 0.0    | 0.0          | 0.0        |
|                                            | PRODUÇÃO    | 1          | 21         | 21        | 2000.0      | 0.0    | 0.0          | 0.0        |
|                                            | REND. MÉDIO | 500        | 10 500     | 10 500    | 2000.0      | 0.0    | --           | --         |
| <b>NORDESTE</b>                            | ÁREA I      | 17 506     | 18 686     | 21 382    | 22.1        | 14.4   | 21.1         | 24.7       |
|                                            | ÁREA II     | 17 506     | 18 686     | 21 382    | 22.1        | 14.4   | 21.2         | 24.9       |
|                                            | PRODUÇÃO    | 812 762    | 859 460    | 974 299   | 19.9        | 13.4   | 46.1         | 44.1       |
|                                            | REND. MÉDIO | 46 428     | 45 995     | 45 566    | -1.9        | -0.9   | --           | --         |
| PIAUI                                      | ÁREA I      | 4          | 4          | 4         | 0.0         | 0.0    | 0.0          | 0.0        |
|                                            | ÁREA II     | 4          | 4          | 4         | 0.0         | 0.0    | 0.0          | 0.0        |
|                                            | PRODUÇÃO    | 64         | 67         | 67        | 4.7         | 0.0    | 0.0          | 0.0        |
|                                            | REND. MÉDIO | 16 000     | 16 750     | 16 750    | 4.7         | 0.0    | --           | --         |
| CEARÁ                                      | ÁREA I      | 32         | 29         | 29        | -9.4        | 0.0    | 0.0          | 0.0        |
|                                            | ÁREA II     | 32         | 29         | 29        | -9.4        | 0.0    | 0.0          | 0.0        |
|                                            | PRODUÇÃO    | 693        | 579        | 574       | -17.2       | -0.9   | 0.0          | 0.0        |
|                                            | REND. MÉDIO | 21 656     | 19 966     | 19 793    | -8.6        | -0.9   | --           | --         |
| PARAÍBA                                    | ÁREA I      | 72         | 73         | 73        | 1.4         | 0.0    | 0.1          | 0.1        |
|                                            | ÁREA II     | 72         | 73         | 73        | 1.4         | 0.0    | 0.1          | 0.1        |
|                                            | PRODUÇÃO    | 1 430      | 1 445      | 1 445     | 1.0         | 0.0    | 0.1          | 0.1        |
|                                            | REND. MÉDIO | 19 861     | 19 795     | 19 795    | -0.3        | 0.0    | --           | --         |
| PERNAMBUCO                                 | ÁREA I      | 15 179     | 15 180     | 17 876    | 17.8        | 17.8   | 18.3         | 20.6       |
|                                            | ÁREA II     | 15 179     | 15 180     | 17 876    | 17.8        | 17.8   | 18.4         | 20.8       |
|                                            | PRODUÇÃO    | 755 266    | 755 369    | 870 213   | 15.2        | 15.2   | 42.8         | 39.4       |
|                                            | REND. MÉDIO | 49 757     | 49 761     | 48 681    | -2.2        | -2.2   | --           | --         |
| BAHIA                                      | ÁREA I      | 2 219      | 3 400      | 3 400     | 53.2        | 0.0    | 2.7          | 3.9        |
|                                            | ÁREA II     | 2 219      | 3 400      | 3 400     | 53.2        | 0.0    | 2.7          | 4.0        |
|                                            | PRODUÇÃO    | 55 309     | 102 000    | 102 000   | 84.4        | 0.0    | 3.1          | 4.6        |
|                                            | REND. MÉDIO | 24 925     | 30 000     | 30 000    | 20.4        | 0.0    | --           | --         |
| <b>SUDESTE</b>                             | ÁREA I      | 9 139      | 8 995      | 9 027     | -1.2        | 0.4    | 11.0         | 10.4       |
|                                            | ÁREA II     | 9 121      | 8 974      | 9 020     | -1.1        | 0.5    | 11.1         | 10.5       |
|                                            | PRODUÇÃO    | 166 772    | 157 753    | 156 154   | -6.4        | -1.0   | 9.5          | 7.1        |
|                                            | REND. MÉDIO | 18 284     | 17 579     | 17 312    | -5.3        | -1.5   | --           | --         |
| MINAS GERAIS                               | ÁREA I      | 1 376      | 1 335      | 1 385     | 0.7         | 3.7    | 1.7          | 1.6        |
|                                            | ÁREA II     | 1 376      | 1 335      | 1 385     | 0.7         | 3.7    | 1.7          | 1.6        |
|                                            | PRODUÇÃO    | 19 235     | 20 342     | 18 681    | -2.9        | -8.2   | 1.1          | 0.8        |
|                                            | REND. MÉDIO | 13 979     | 15 237     | 13 488    | -3.5        | -11.5  | --           | --         |
| ESPÍRITO SANTO                             | ÁREA I      | 170        | 157        | 157       | -7.6        | 0.0    | 0.2          | 0.2        |
|                                            | ÁREA II     | 169        | 157        | 157       | -7.1        | 0.0    | 0.2          | 0.2        |
|                                            | PRODUÇÃO    | 2 734      | 2 526      | 2 526     | -7.6        | 0.0    | 0.2          | 0.1        |
|                                            | REND. MÉDIO | 16 178     | 16 089     | 16 089    | -0.6        | 0.0    | --           | --         |

**UVA**

**Dezembro 2025**

| GRANDES REGIÕES E<br>UNIDADES DA FEDERAÇÃO | VARIÁVEL    | SAFRA 2024 | SAFRA 2025 |           | VARIÇÃO (%) |        | PARTICIPAÇÃO |            |
|--------------------------------------------|-------------|------------|------------|-----------|-------------|--------|--------------|------------|
|                                            |             |            | NOVEMBRO   | DEZEMBRO  | ANUAL       | MENSAL | SAFRA 2024   | SAFRA 2025 |
| RIO DE JANEIRO                             | ÁREA I      | 50         | 90         | 72        | 44.0        | -20.0  | 0.1          | 0.1        |
|                                            | ÁREA II     | 34         | 70         | 66        | 94.1        | -5.7   | 0.0          | 0.1        |
|                                            | PRODUÇÃO    | 131        | 184        | 188       | 43.5        | 2.2    | 0.0          | 0.0        |
|                                            | REND. MÉDIO | 3 853      | 2 629      | 2 848     | -26.1       | 8.3    | --           | --         |
| SÃO PAULO                                  | ÁREA I      | 7 543      | 7 413      | 7 413     | -1.7        | 0.0    | 9.1          | 8.5        |
|                                            | ÁREA II     | 7 542      | 7 412      | 7 412     | -1.7        | 0.0    | 9.1          | 8.6        |
|                                            | PRODUÇÃO    | 144 672    | 134 701    | 134 759   | -6.9        | 0.0    | 8.2          | 6.1        |
|                                            | REND. MÉDIO | 19 182     | 18 173     | 18 181    | -5.2        | 0.0    | --           | --         |
| SUL                                        | ÁREA I      | 56 023     | 56 020     | 56 021    | -0.0        | 0.0    | 67.6         | 64.6       |
|                                            | ÁREA II     | 55 590     | 55 325     | 55 326    | -0.5        | 0.0    | 67.4         | 64.3       |
|                                            | PRODUÇÃO    | 779 987    | 1 073 369  | 1 073 381 | 37.6        | 0.0    | 44.2         | 48.6       |
|                                            | REND. MÉDIO | 14 031     | 19 401     | 19 401    | 38.3        | 0.0    | --           | --         |
| PARANÁ                                     | ÁREA I      | 4 000      | 4 000      | 4 000     | 0.0         | 0.0    | 4.8          | 4.6        |
|                                            | ÁREA II     | 4 000      | 4 000      | 4 000     | 0.0         | 0.0    | 4.9          | 4.7        |
|                                            | PRODUÇÃO    | 56 700     | 56 872     | 56 872    | 0.3         | 0.0    | 3.2          | 2.6        |
|                                            | REND. MÉDIO | 14 175     | 14 218     | 14 218    | 0.3         | 0.0    | --           | --         |
| SANTA CATARINA                             | ÁREA I      | 3 742      | 3 714      | 3 714     | -0.7        | 0.0    | 4.5          | 4.3        |
|                                            | ÁREA II     | 3 735      | 3 709      | 3 709     | -0.7        | 0.0    | 4.5          | 4.3        |
|                                            | PRODUÇÃO    | 36 927     | 59 672     | 59 672    | 61.6        | 0.0    | 2.1          | 2.7        |
|                                            | REND. MÉDIO | 9 887      | 16 088     | 16 088    | 62.7        | 0.0    | --           | --         |
| RIO GRANDE DO SUL                          | ÁREA I      | 48 281     | 48 306     | 48 307    | 0.1         | 0.0    | 58.2         | 55.7       |
|                                            | ÁREA II     | 47 855     | 47 616     | 47 617    | -0.5        | 0.0    | 58.0         | 55.4       |
|                                            | PRODUÇÃO    | 686 360    | 956 825    | 956 837   | 39.4        | 0.0    | 38.9         | 43.3       |
|                                            | REND. MÉDIO | 14 342     | 20 095     | 20 094    | 40.1        | -0.0   | --           | --         |
| CENTRO-OESTE                               | ÁREA I      | 232        | 277        | 279       | 20.3        | 0.7    | 0.3          | 0.3        |
|                                            | ÁREA II     | 232        | 277        | 279       | 20.3        | 0.7    | 0.3          | 0.3        |
|                                            | PRODUÇÃO    | 3 875      | 5 009      | 5 249     | 35.5        | 4.8    | 0.2          | 0.2        |
|                                            | REND. MÉDIO | 16 703     | 18 083     | 18 814    | 12.6        | 4.0    | --           | --         |
| MATO GROSSO DO SUL                         | ÁREA I      | 9          | 13         | 12        | 33.3        | -7.7   | 0.0          | 0.0        |
|                                            | ÁREA II     | 9          | 13         | 12        | 33.3        | -7.7   | 0.0          | 0.0        |
|                                            | PRODUÇÃO    | 62         | 90         | 92        | 48.4        | 2.2    | 0.0          | 0.0        |
|                                            | REND. MÉDIO | 6 889      | 6 923      | 7 667     | 11.3        | 10.7   | --           | --         |
| MATO GROSSO                                | ÁREA I      | 21         | 20         | 20        | -4.8        | 0.0    | 0.0          | 0.0        |
|                                            | ÁREA II     | 21         | 20         | 20        | -4.8        | 0.0    | 0.0          | 0.0        |
|                                            | PRODUÇÃO    | 168        | 166        | 166       | -1.2        | 0.0    | 0.0          | 0.0        |
|                                            | REND. MÉDIO | 8 000      | 8 300      | 8 300     | 3.8         | 0.0    | --           | --         |
| GOIÁS                                      | ÁREA I      | 145        | 187        | 190       | 31.0        | 1.6    | 0.2          | 0.2        |
|                                            | ÁREA II     | 145        | 187        | 190       | 31.0        | 1.6    | 0.2          | 0.2        |
|                                            | PRODUÇÃO    | 2 352      | 3 451      | 3 689     | 56.8        | 6.9    | 0.1          | 0.2        |
|                                            | REND. MÉDIO | 16 221     | 18 455     | 19 416    | 19.7        | 5.2    | --           | --         |
| DISTRITO FEDERAL                           | ÁREA I      | 57         | 57         | 57        | 0.0         | 0.0    | 0.1          | 0.1        |
|                                            | ÁREA II     | 57         | 57         | 57        | 0.0         | 0.0    | 0.1          | 0.1        |
|                                            | PRODUÇÃO    | 1 293      | 1 302      | 1 302     | 0.7         | 0.0    | 0.1          | 0.1        |
|                                            | REND. MÉDIO | 22 684     | 22 842     | 22 842    | 0.7         | 0.0    | --           | --         |

Nota - Área (ha), Produção (t) e Rendimento Médio (kg/ha).

Para as Unidades da Federação que, por força do calendário agrícola, ainda não dispõem das estimativas iniciais, os dados correspondem a uma projeção obtida a partir das informações de anos anteriores.

ÁREA I é a área plantada.

ÁREA II é a área colhida ou a ser colhida.

Fonte: IBGE, Diretoria de Pesquisas, Coordenação de Estatísticas Agropecuárias, Levantamento Sistemático da Produção Agrícola, Dezembro/2025.

**PRODUÇÃO DE CEREAIS, LEGUMINOSAS E OLEAGINOSAS**  
**3º PROGNÓSTICO PARA 2026 - BRASIL**

| <i>Produtos Agrícolas</i>    | <i>Projeção</i>  | <i>%</i>   | <i>Prognóstico</i> | <i>%</i>    | <i>Total</i>       | <i>Part %</i> |
|------------------------------|------------------|------------|--------------------|-------------|--------------------|---------------|
| ALGODÃO HERBÁCEO (em caroço) | 1 264            | 0.0        | 5 393 153          | 100.0       | 5 394 417          | 1.6           |
| AMENDOIM (em casca) - TOTAL  | 5 726            | 0.5        | 1 121 760          | 99.5        | 1 127 486          | 0.3           |
| AMENDOIM (em casca) 1ª safra | 1 352            | 0.1        | 1 083 689          | 99.9        | 1 085 041          | 0.3           |
| AMENDOIM (em casca) 2ª safra | 4 374            | 10.3       | 38 071             | 89.7        | 42 445             | 0.0           |
| ARROZ (em casca)             | 131 236          | 1.1        | 11 507 061         | 98.9        | 11 638 297         | 3.4           |
| AVEIA (em grão)              | 63 451           | 4.9        | 1 236 416          | 95.1        | 1 299 867          | 0.4           |
| CENTEIO (em grão)            | 0                | 0.0        | 9 957              | 100.0       | 9 957              | 0.0           |
| CEVADA (em grão)             | 4 959            | 0.8        | 605 544            | 99.2        | 610 503            | 0.2           |
| FEIJÃO (em grão) - TOTAL     | 244 946          | 8.1        | 2 797 494          | 91.9        | 3 042 440          | 0.9           |
| FEIJÃO (em grão) 1ª safra    | 18 543           | 1.9        | 966 921            | 98.1        | 985 464            | 0.3           |
| FEIJÃO (em grão) 2ª safra    | 49 214           | 3.8        | 1 243 218          | 96.2        | 1 292 432          | 0.4           |
| FEIJÃO (em grão) 3ª safra    | 177 189          | 23.2       | 587 355            | 76.8        | 764 544            | 0.2           |
| GIRASSOL (em grão)           | 10 299           | 9.8        | 95 156             | 90.2        | 105 455            | 0.0           |
| MAMONA (baga)                | 35 801           | 96.1       | 1 454              | 3.9         | 37 255             | 0.0           |
| MILHO (em grão) - TOTAL      | 1 149 047        | 0.9        | 132 088 735        | 99.1        | 133 237 782        | 39.2          |
| MILHO (em grão) 1ª safra     | 130 232          | 0.5        | 28 551 040         | 99.5        | 28 681 272         | 8.4           |
| MILHO (em grão) 2ª safra     | 1 018 815        | 1.0        | 103 537 695        | 99.0        | 104 556 510        | 30.8          |
| SOJA (em grão)               | 426 828          | 0.3        | 169 842 374        | 99.7        | 170 269 202        | 50.1          |
| SORGO (em grão)              | 1 328 177        | 28.3       | 3 371 545          | 71.7        | 4 699 722          | 1.4           |
| TRIGO (em grão)              | 797 686          | 10.4       | 6 880 735          | 89.6        | 7 678 421          | 2.3           |
| TRITICALE (em grão)          | 1 113            | 2.3        | 48 157             | 97.7        | 49 270             | 0.0           |
| CANOLA                       | 0                | 0          | 0                  | 0           | 264 563            | 0.1           |
| GERGELIM                     | 0                | 0          | 0                  | 0           | 377 816            | 0.1           |
| CANOLA                       | 0                | 0          | 0                  | 0           | 264 563            | 0.1           |
| GERGELIM                     | 0                | 0          | 0                  | 0           | 377 816            | 0.1           |
| CANOLA                       | 0                | 0          | 0                  | 0           | 264 563            | 0.1           |
| GERGELIM                     | 0                | 0          | 0                  | 0           | 377 816            | 0.1           |
| <b>TOTAL</b>                 | <b>4 200 533</b> | <b>1.2</b> | <b>334 999 541</b> | <b>98.8</b> | <b>339 842 453</b> | <b>100.0</b>  |

FONTE: IBGE, Diretoria de Pesquisas, Coordenação Agropecuária, Levantamento Sistemático da Produção Agrícola, Dez/2025

NOTA: Para as Unidades da Federação que ainda não dispõem das estimativas iniciais, os dados correspondem à uma projeção obtida a partir das informações de anos anteriores

(1) Caroço de algodão (61% do algodão em caroço).

**PROGNÓSTICO DA PRODUÇÃO AGRÍCOLA NACIONAL - ÁREA DE CEREAIS, LEGUMINOSAS E OLEAGINOSAS**  
**COMPARAÇÃO ENTRE AS SAFRAS DE 2025 E 2026 - BRASIL E GRANDES REGIÕES**

| Produtos<br>Agrícolas | Área em hectares  |                   |            |                  |                  |            |                  |                  |            |                  |                  |            |                   |                   |            |                   |                   |            |
|-----------------------|-------------------|-------------------|------------|------------------|------------------|------------|------------------|------------------|------------|------------------|------------------|------------|-------------------|-------------------|------------|-------------------|-------------------|------------|
|                       | Brasil            |                   |            | Norte            |                  |            | Nordeste         |                  |            | Sudeste          |                  |            | Sul               |                   |            | Centro-Oeste      |                   |            |
|                       | 2025              | 2026              | Var %      | 2025             | 2026             | Var %      | 2025             | 2026             | Var %      | 2025             | 2026             | Var %      | 2025              | 2026              | Var %      | 2025              | 2026              | Var %      |
| ALGODÃO HERBÁCEO      | 2 144 011         | 2 021 489         | -5.7       | 23 855           | 20 812           | -12.8      | 470 588          | 408 958          | -13.1      | 51 724           | 56 422           | 9.1        | 0                 | 0                 | 0.0        | 1 597 844         | 1 535 297         | -3.9       |
| AMENDOIM 1ª SAFRA     | 334 555           | 293 687           | -12.2      | 1 029            | 1 014            | -1.5       | 2 137            | 2 162            | 1.2        | 277 129          | 244 845          | -11.6      | 4 084             | 2 671             | -34.6      | 50 176            | 42 995            | -14.3      |
| AMENDOIM 2ª SAFRA     | 15 062            | 17 961            | 19.2       | 12               | 12               | 0.0        | 6 800            | 7 199            | 5.9        | 309              | 964              | 212.0      | 0                 | 0                 | 0.0        | 7 941             | 9 786             | 23.2       |
| ARROZ                 | 1 748 940         | 1 651 028         | -5.6       | 246 801          | 232 679          | -5.7       | 130 118          | 121 622          | -6.5       | 29 798           | 25 312           | -15.1      | 1 134 454         | 1 096 768         | -3.3       | 207 769           | 174 647           | -15.9      |
| AVEIA                 | 581 925           | 579 896           | -0.3       | 0                | 0                | 0.0        | 0                | 0                | 0.0        | 26 402           | 28 252           | 7.0        | 523 960           | 531 021           | 1.3        | 31 563            | 20 623            | -34.7      |
| CENTEIO               | 5 350             | 5 335             | -0.3       | 0                | 0                | 0.0        | 0                | 0                | 0.0        | 0                | 0                | 0.0        | 5 350             | 5 335             | -0.3       | 0                 | 0                 | 0.0        |
| CEVADA                | 141 023           | 138 787           | -1.6       | 0                | 0                | 0.0        | 0                | 0                | 0.0        | 4 033            | 4 033            | 0.0        | 136 990           | 134 754           | -1.6       | 0                 | 0                 | 0.0        |
| FEIJÃO 1ª SAFRA       | 1 150 310         | 1 160 984         | 0.9        | 16 336           | 16 173           | -1.0       | 714 873          | 798 838          | 11.7       | 125 423          | 127 888          | 2.0        | 235 399           | 159 348           | -32.3      | 58 279            | 58 737            | 0.8        |
| FEIJÃO 2ª SAFRA       | 1 100 769         | 1 055 468         | -4.1       | 97 729           | 93 453           | -4.4       | 324 923          | 341 322          | 5.0        | 124 478          | 122 383          | -1.7       | 391 031           | 337 594           | -13.7      | 162 608           | 160 716           | -1.2       |
| FEIJÃO 3ª SAFRA       | 285 781           | 284 481           | -0.5       | 3 340            | 3 220            | -3.6       | 0                | 0                | 0.0        | 113 709          | 114 351          | 0.6        | 500               | 500               | 0.0        | 168 232           | 166 410           | -1.1       |
| GIRASSOL              | 61 350            | 62 614            | 2.1        | 0                | 0                | 0.0        | 0                | 0                | 0.0        | 6 565            | 6 544            | -0.3       | 3 005             | 4 109             | 36.7       | 51 780            | 51 961            | 0.3        |
| MAMONA                | 53 305            | 53 029            | -0.5       | 0                | 0                | 0.0        | 51 228           | 51 452           | 0.4        | 0                | 0                | 0.0        | 0                 | 0                 | 0.0        | 2 077             | 1 577             | -24.1      |
| MILHO 1ª SAFRA        | 4 407 427         | 4 813 196         | 9.2        | 434 930          | 428 693          | -1.4       | 1 576 484        | 1 726 202        | 9.5        | 906 865          | 985 897          | 8.7        | 1 246 607         | 1 427 262         | 14.5       | 242 541           | 245 142           | 1.1        |
| MILHO 2ª SAFRA        | 17 863 886        | 17 980 898        | 0.7        | 1 364 644        | 1 360 851        | -0.3       | 910 046          | 921 820          | 1.3        | 956 459          | 950 514          | -0.6       | 2 822 696         | 2 834 281         | 0.4        | 11 810 041        | 11 913 432        | 0.9        |
| SOJA                  | 47 724 673        | 47 932 895        | 0.4        | 3 659 759        | 3 666 982        | 0.2        | 4 590 841        | 4 565 246        | -0.6       | 3 755 680        | 3 751 921        | -0.1       | 13 461 511        | 13 365 306        | -0.7       | 22 256 882        | 22 583 440        | 1.5        |
| SORGO                 | 1 537 684         | 1 497 370         | -2.6       | 75 351           | 73 654           | -2.3       | 192 286          | 146 419          | -23.9      | 505 397          | 505 114          | -0.1       | 2 000             | 6 200             | 210.0      | 762 650           | 765 983           | 0.4        |
| TRIGO                 | 2 417 277         | 2 437 946         | 0.9        | 0                | 0                | 0.0        | 6 000            | 6 000            | 0.0        | 253 591          | 294 454          | 16.1       | 2 085 953         | 2 072 047         | -0.7       | 71 733            | 65 445            | -8.8       |
| TRITICALE             | 16 412            | 16 803            | 2.4        | 0                | 0                | 0.0        | 0                | 0                | 0.0        | 6 466            | 6 204            | -4.1       | 9 946             | 10 599            | 6.6        | 0                 | 0                 | 0.0        |
| CANOLA                | 0                 | 171 238           | 0.0        | 0                | 0                | 0.0        | 0                | 0                | 0.0        | 0                | 0                | 0.0        | 0                 | 171 238           | 0.0        | 0                 | 0                 | 0.0        |
| GERGELIM              | 0                 | 567 186           | 0.0        | 0                | 205 069          | 0.0        | 0                | 65               | 0.0        | 0                | 0                | 0.0        | 0                 | 0                 | 0.0        | 0                 | 362 052           | 0.0        |
| <b>TOTAL</b>          | <b>81 589 740</b> | <b>82 742 291</b> | <b>1.4</b> | <b>5 923 786</b> | <b>6 102 612</b> | <b>3.0</b> | <b>8 976 324</b> | <b>9 097 305</b> | <b>1.3</b> | <b>7 144 028</b> | <b>7 225 098</b> | <b>1.1</b> | <b>22 063 486</b> | <b>22 159 033</b> | <b>0.4</b> | <b>37 482 116</b> | <b>38 158 243</b> | <b>1.8</b> |

FONTE: IBGE, Diretoria de Pesquisas, Coordenação Agropecuária, Levantamento Sistemático da Produção Agrícola, Dez/2025

NOTA: Para as Unidades da Federação que ainda não dispõem das estimativas iniciais, os dados correspondem à uma projeção obtida a partir das informações de anos anteriores

(1) Caroco de algodão (61% do algodão em caroco).

**PROGNÓSTICO DA PRODUÇÃO AGRÍCOLA NACIONAL - PRODUÇÃO DE CEREAIS, LEGUMINOSAS E OLEAGINOSAS  
COMPARAÇÃO ENTRE AS SAFRAS DE 2025 E 2026 - BRASIL E GRANDES REGIÕES**

| Produtos<br>Agrícolas | Produção em toneladas |                    |             |                   |                   |             |                   |                   |            |                   |                   |             |                   |                   |             |                    |                    |             |
|-----------------------|-----------------------|--------------------|-------------|-------------------|-------------------|-------------|-------------------|-------------------|------------|-------------------|-------------------|-------------|-------------------|-------------------|-------------|--------------------|--------------------|-------------|
|                       | Brasil                |                    |             | Norte             |                   |             | Nordeste          |                   |            | Sudeste           |                   |             | Sul               |                   |             | Centro-Oeste       |                    |             |
|                       | 2025                  | 2026               | Var %       | 2025              | 2026              | Var %       | 2025              | 2026              | Var %      | 2025              | 2026              | Var %       | 2025              | 2026              | Var %       | 2025               | 2026               | Var %       |
| ALGODÃO HERBÁCEO      | 6 027 086             | 5 394 417          | -10.5       | 52 695            | 46 648            | -11.5       | 1 274 402         | 1 082 251         | -15.1      | 133 716           | 153 586           | 14.9        | 0                 | 0                 | 0.0         | 4 566 273          | 4 111 932          | -9.9        |
| AMENDOIM 1ª SAFRA     | 1 205 708             | 1 085 041          | -10.0       | 4 615             | 4 412             | -4.4        | 2 316             | 2 467             | 6.5        | 1 005 939         | 911 311           | -9.4        | 9 854             | 7 891             | -19.9       | 182 984            | 158 960            | -13.1       |
| AMENDOIM 2ª SAFRA     | 34 532                | 42 445             | 22.9        | 17                | 17                | 0.0         | 9 816             | 10 542            | 7.4        | 1 202             | 3 698             | 207.7       | 0                 | 0                 | 0.0         | 23 497             | 28 188             | 20.0        |
| ARROZ                 | 12 651 251            | 11 638 297         | -8.0        | 1 172 123         | 1 090 461         | -7.0        | 337 737           | 311 435           | -7.8       | 144 928           | 122 201           | -15.7       | 10 163 330        | 9 457 346         | -6.9        | 833 133            | 656 854            | -21.2       |
| AVEIA                 | 1 342 310             | 1 299 867          | -3.2        | 0                 | 0                 | 0.0         | 0                 | 0                 | 0.0        | 49 672            | 51 733            | 4.1         | 1 243 947         | 1 224 742         | -1.5        | 48 691             | 23 392             | -52.0       |
| CENTEIO               | 9 649                 | 9 957              | 3.2         | 0                 | 0                 | 0.0         | 0                 | 0                 | 0.0        | 0                 | 0                 | 0.0         | 9 649             | 9 957             | 3.2         | 0                  | 0                  | 0.0         |
| CEVADA                | 632 925               | 610 503            | -3.5        | 0                 | 0                 | 0.0         | 0                 | 0                 | 0.0        | 20 354            | 20 354            | 0.0         | 612 571           | 590 149           | -3.7        | 0                  | 0                  | 0.0         |
| FEIJÃO 1ª SAFRA       | 955 412               | 985 464            | 3.1         | 14 092            | 12 734            | -9.6        | 194 528           | 339 237           | 74.4       | 182 616           | 201 988           | 10.6        | 435 985           | 300 542           | -31.1       | 128 191            | 130 963            | 2.2         |
| FEIJÃO 2ª SAFRA       | 1 285 951             | 1 292 432          | 0.5         | 98 943            | 91 545            | -7.5        | 186 971           | 194 253           | 3.9        | 204 508           | 191 815           | -6.2        | 602 561           | 621 829           | 3.2         | 192 968            | 192 990            | 0.0         |
| FEIJÃO 3ª SAFRA       | 773 257               | 764 544            | -1.1        | 3 913             | 3 759             | -3.9        | 0                 | 0                 | 0.0        | 301 074           | 299 839           | -0.4        | 500               | 500               | 0.0         | 467 770            | 460 446            | -1.6        |
| GIRASSOL              | 103 238               | 105 455            | 2.1         | 0                 | 0                 | 0.0         | 0                 | 0                 | 0.0        | 11 132            | 11 512            | 3.4         | 5 113             | 8 850             | 73.1        | 86 993             | 85 093             | -2.2        |
| MAMONA                | 33 503                | 37 255             | 11.2        | 0                 | 0                 | 0.0         | 31 348            | 35 850            | 14.4       | 0                 | 0                 | 0.0         | 0                 | 0                 | 0.0         | 2 155              | 1 405              | -34.8       |
| MILHO 1ª SAFRA        | 25 729 396            | 28 681 272         | 11.5        | 1 733 718         | 1 555 986         | -10.3       | 5 230 369         | 6 029 473         | 15.3       | 6 079 398         | 6 894 255         | 13.4        | 10 669 911        | 12 225 833        | 14.6        | 2 016 000          | 1 975 725          | -2.0        |
| MILHO 2ª SAFRA        | 116 005 049           | 104 556 510        | -9.9        | 6 265 294         | 6 054 621         | -3.4        | 3 376 727         | 3 148 716         | -6.8       | 5 495 688         | 4 620 255         | -15.9       | 17 702 012        | 17 354 669        | -2.0        | 83 165 328         | 73 378 249         | -11.8       |
| SOJA                  | 166 054 076           | 170 269 202        | 2.5         | 12 767 625        | 12 182 276        | -4.6        | 16 634 331        | 16 863 852        | 1.4        | 14 540 766        | 14 073 234        | -3.2        | 38 170 340        | 46 414 371        | 21.6        | 83 941 014         | 80 735 469         | -3.8        |
| SORGO                 | 5 399 877             | 4 699 722          | -13.0       | 198 380           | 189 219           | -4.6        | 430 844           | 304 512           | -29.3      | 2 030 768         | 1 698 398         | -16.4       | 4 000             | 15 104            | 277.6       | 2 735 885          | 2 492 489          | -8.9        |
| TRIGO                 | 7 806 842             | 7 678 421          | -1.6        | 0                 | 0                 | 0.0         | 34 644            | 34 860            | 0.6        | 886 818           | 921 728           | 3.9         | 6 634 865         | 6 511 577         | -1.9        | 250 515            | 210 256            | -16.1       |
| TRITICALE             | 48 762                | 49 270             | 1.0         | 0                 | 0                 | 0.0         | 0                 | 0                 | 0.0        | 16 524            | 16 038            | -2.9        | 32 238            | 33 232            | 3.1         | 0                  | 0                  | 0.0         |
| CANOLA                | 0                     | 264 563            | 0.0         | 0                 | 0                 | 0.0         | 0                 | 0                 | 0.0        | 0                 | 0                 | 0.0         | 0                 | 264 563           | 0.0         | 0                  | 0                  | 0.0         |
| GERGELIM              | 0                     | 377 816            | 0.0         | 0                 | 135 125           | 0.0         | 0                 | 35                | 0.0        | 0                 | 0                 | 0.0         | 0                 | 0                 | 0.0         | 0                  | 242 656            | 0.0         |
| <b>TOTAL</b>          | <b>346 098 824</b>    | <b>339 842 453</b> | <b>-1.8</b> | <b>22 311 415</b> | <b>21 366 803</b> | <b>-4.2</b> | <b>27 744 033</b> | <b>28 357 483</b> | <b>2.2</b> | <b>31 105 103</b> | <b>30 191 945</b> | <b>-2.9</b> | <b>86 296 876</b> | <b>95 041 155</b> | <b>10.1</b> | <b>178 641 397</b> | <b>164 885 067</b> | <b>-7.7</b> |

FONTE: IBGE, Diretoria de Pesquisas, Coordenação Agropecuária, Levantamento Sistemático da Produção Agrícola, Dez/2025

NOTA: Para as Unidades da Federação que ainda não dispõem das estimativas iniciais, os dados correspondem à uma projeção obtida a partir das informações de anos anteriores

(1) Caroco de algodão (61% do algodão em caroco).

**PROGNÓSTICO DA PRODUÇÃO AGRÍCOLA NACIONAL, DOS PRINCIPAIS PRODUTOS, PARA A SAFRA 2026**  
**COMPARATIVO ENTRE A SAFRA 2025 E AS ESTIMATIVAS PARA 2026**

| Produtos Agrícolas           | Área (ha)  |            |       | Produção (t) |             |       | Rendimento Médio (kg/ha) |       |       |
|------------------------------|------------|------------|-------|--------------|-------------|-------|--------------------------|-------|-------|
|                              | 2025       | 2026       | Var % | 2025         | 2026        | Var % | 2025                     | 2026  | Var % |
| TOTAL                        | 82 679 990 | 83 864 990 | 1.4   | --           | --          | --    | --                       | --    | --    |
| ALGODÃO HERBÁCEO (em caroço) | 2 144 011  | 2 021 489  | -5.7  | 9 880 470    | 8 843 302   | -10.5 | 4 608                    | 4 375 | -5.1  |
| AMENDOIM (em casca) - TOTAL  | 349 617    | 311 648    | -10.9 | 1 240 240    | 1 127 486   | -9.1  | 3 547                    | 3 618 | 2.0   |
| AMENDOIM (em casca) 1ª safra | 334 555    | 293 687    | -12.2 | 1 205 708    | 1 085 041   | -10.0 | 3 604                    | 3 695 | 2.5   |
| AMENDOIM (em casca) 2ª safra | 15 062     | 17 961     | 19.2  | 34 532       | 42 445      | 22.9  | 2 293                    | 2 363 | 3.1   |
| ARROZ (em casca)             | 1 748 940  | 1 651 028  | -5.6  | 12 651 251   | 11 638 297  | -8.0  | 7 234                    | 7 049 | -2.6  |
| CAFÉ (em grão) - TOTAL       | 1 949 615  | 1 979 163  | 1.5   | 3 452 409    | 3 705 529   | 7.3   | 1 771                    | 1 872 | 5.7   |
| CAFÉ (em grão) - ARÁBICA     | 1 532 295  | 1 557 331  | 1.6   | 2 193 735    | 2 498 136   | 13.9  | 1 432                    | 1 604 | 12.0  |
| CAFÉ (em grão) - CANEPHORA   | 417 320    | 421 832    | 1.1   | 1 258 674    | 1 207 393   | -4.1  | 3 016                    | 2 862 | -5.1  |
| CANOLA                       | 0          | 171 238    | 0.0   | 0            | 264 563     | 0.0   | -                        | 1 545 | 0.0   |
| FEIJÃO (em grão) - TOTAL     | 2 536 860  | 2 500 933  | -1.4  | 3 014 620    | 3 042 440   | 0.9   | 1 188                    | 1 217 | 2.4   |
| FEIJÃO (em grão) 1ª safra    | 1 150 310  | 1 160 984  | 0.9   | 955 412      | 985 464     | 3.1   | 831                      | 849   | 2.2   |
| FEIJÃO (em grão) 2ª safra    | 1 100 769  | 1 055 468  | -4.1  | 1 285 951    | 1 292 432   | 0.5   | 1 168                    | 1 225 | 4.9   |
| FEIJÃO (em grão) 3ª safra    | 285 781    | 284 481    | -0.5  | 773 257      | 764 544     | -1.1  | 2 706                    | 2 688 | -0.7  |
| GERGELIM                     | 0          | 567 186    | 0.0   | 0            | 377 816     | 0.0   | -                        | 666   | 0.0   |
| MILHO (em grão) - TOTAL      | 22 271 313 | 22 794 094 | 2.3   | 141 734 445  | 133 237 782 | -6.0  | 6 364                    | 5 845 | -8.2  |
| MILHO (em grão) 1ª safra     | 4 407 427  | 4 813 196  | 9.2   | 25 729 396   | 28 681 272  | 11.5  | 5 838                    | 5 959 | 2.1   |
| MILHO (em grão) 2ª safra     | 17 863 886 | 17 980 898 | 0.7   | 116 005 049  | 104 556 510 | -9.9  | 6 494                    | 5 815 | -10.5 |
| SOJA (em grão)               | 47 724 673 | 47 932 895 | 0.4   | 166 054 076  | 170 269 202 | 2.5   | 3 479                    | 3 552 | 2.1   |
| SORGO (em grão)              | 1 537 684  | 1 497 370  | -2.6  | 5 399 877    | 4 699 722   | -13.0 | 3 512                    | 3 139 | -10.6 |
| TRIGO (em grão)              | 2 417 277  | 2 437 946  | 0.9   | 7 806 842    | 7 678 421   | -1.6  | 3 230                    | 3 150 | -2.5  |

FONTE: IBGE, Diretoria de Pesquisas, Coordenação Agropecuária, Levantamento Sistemático da Produção Agrícola, Dez/2025

NOTAS: 1. Para as Unidades da Federação que ainda não dispõem das estimativas iniciais, os dados correspondem à uma projeção obtida a partir das informações de anos anteriores

2. Safra 2025 - Área colhida, produção e rendimento médio obtidos

3. Safra 2026 - Área a ser colhida, produção e rendimento médio esperados

**PROGNÓSTICO DA PRODUÇÃO AGRÍCOLA NACIONAL, DOS PRINCIPAIS PRODUTOS, PARA A SAFRA 2026**

**COMPARATIVO ENTRE PROGNÓSTICOS**

| <i>Produtos Agrícolas</i>    | <i>Área (ha)</i> |                 |              | <i>Produção (t)</i> |                 |              | <i>Rendimento Médio (kg/ha)</i> |                 |              |
|------------------------------|------------------|-----------------|--------------|---------------------|-----------------|--------------|---------------------------------|-----------------|--------------|
|                              | <i>Novembro</i>  | <i>Dezembro</i> | <i>Var %</i> | <i>Novembro</i>     | <i>Dezembro</i> | <i>Var %</i> | <i>Novembro</i>                 | <i>Dezembro</i> | <i>Var %</i> |
| TOTAL                        | 83 405 488       | 83 864 990      | 0.6          | --                  | --              | --           | --                              | --              | --           |
| ALGODÃO HERBÁCEO (em caroço) | 2 004 890        | 2 021 489       | 0.8          | 8 733 490           | 8 843 302       | 1.3          | 4 356                           | 4 375           | 0.4          |
| AMENDOIM (em casca) - TOTAL  | 341 480          | 311 648         | -8.7         | 1 222 529           | 1 127 486       | -7.8         | 3 580                           | 3 618           | 1.1          |
| AMENDOIM (em casca) 1ª safra | 323 639          | 293 687         | -9.3         | 1 180 933           | 1 085 041       | -8.1         | 3 649                           | 3 695           | 1.3          |
| AMENDOIM (em casca) 2ª safra | 17 841           | 17 961          | 0.7          | 41 596              | 42 445          | 2.0          | 2 331                           | 2 363           | 1.4          |
| ARROZ (em casca)             | 1 683 188        | 1 651 028       | -1.9         | 11 573 142          | 11 638 297      | 0.6          | 6 876                           | 7 049           | 2.5          |
| CAFÉ (em grão) - TOTAL       | 1 954 366        | 1 979 163       | 1.3          | 3 618 933           | 3 705 529       | 2.4          | 1 852                           | 1 872           | 1.1          |
| CAFÉ (em grão) - ARÁBICA     | 1 536 362        | 1 557 331       | 1.4          | 2 490 978           | 2 498 136       | 0.3          | 1 621                           | 1 604           | -1.0         |
| CAFÉ (em grão) - CANEPHORA   | 418 004          | 421 832         | 0.9          | 1 127 955           | 1 207 393       | 7.0          | 2 698                           | 2 862           | 6.1          |
| CANOLA                       | 171 238          | 171 238         | 0.0          | 264 563             | 264 563         | 0.0          | 1 545                           | 1 545           | 0.0          |
| FEIJÃO (em grão) - TOTAL     | 2 505 933        | 2 500 933       | -0.2         | 2 998 880           | 3 042 440       | 1.5          | 1 197                           | 1 217           | 1.7          |
| FEIJÃO (em grão) 1ª safra    | 1 110 142        | 1 160 984       | 4.6          | 924 736             | 985 464         | 6.6          | 833                             | 849             | 1.9          |
| FEIJÃO (em grão) 2ª safra    | 1 113 789        | 1 055 468       | -5.2         | 1 289 487           | 1 292 432       | 0.2          | 1 158                           | 1 225           | 5.8          |
| FEIJÃO (em grão) 3ª safra    | 282 002          | 284 481         | 0.9          | 784 657             | 764 544         | -2.6         | 2 782                           | 2 688           | -3.4         |
| GERGELIM                     | 568 263          | 567 186         | -0.2         | 378 185             | 377 816         | -0.1         | 666                             | 666             | 0.0          |
| MILHO (em grão) - TOTAL      | 22 587 050       | 22 794 094      | 0.9          | 132 052 121         | 133 237 782     | 0.9          | 5 846                           | 5 845           | -0.0         |
| MILHO (em grão) 1ª safra     | 4 603 490        | 4 813 196       | 4.6          | 27 406 978          | 28 681 272      | 4.6          | 5 954                           | 5 959           | 0.1          |
| MILHO (em grão) 2ª safra     | 17 983 560       | 17 980 898      | -0.0         | 104 645 143         | 104 556 510     | -0.1         | 5 819                           | 5 815           | -0.1         |
| SOJA (em grão)               | 47 697 118       | 47 932 895      | 0.5          | 167 554 994         | 170 269 202     | 1.6          | 3 513                           | 3 552           | 1.1          |
| SORGO (em grão)              | 1 485 729        | 1 497 370       | 0.8          | 4 608 206           | 4 699 722       | 2.0          | 3 102                           | 3 139           | 1.2          |
| TRIGO (em grão)              | 2 406 233        | 2 437 946       | 1.3          | 7 592 701           | 7 678 421       | 1.1          | 3 155                           | 3 150           | -0.2         |

FONTE: IBGE, Diretoria de Pesquisas, Coordenação Agropecuária, Levantamento Sistemático da Produção Agrícola, Dez/2025

NOTAS: 1. Para as Unidades da Federação que ainda não dispõem das estimativas iniciais, os dados correspondem à uma projeção obtida a partir das informações de anos anteriores

2. Safra 2025 - Área colhida, produção e rendimento médio obtidos

3. Safra 2026 - Área a ser colhida, produção e rendimento médio esperados

Algodão Herbáceo

Prognóstico - Dezembro 2025

| GRANDES REGIÕES E<br>UNIDADES DA FEDERAÇÃO | VARIÁVEL    | SAFRA 2025 | SAFRA 2026 |           | VARIÇÃO (%) |        | PARTICIPAÇÃO |            |
|--------------------------------------------|-------------|------------|------------|-----------|-------------|--------|--------------|------------|
|                                            |             |            | NOVEMBRO   | DEZEMBRO  | ANUAL       | MENSAL | SAFRA 2025   | SAFRA 2026 |
| <b>TOTAL</b>                               | ÁREA I      | 2 144 941  | 2 005 396  | 2 021 982 | -5.7        | 0.8    | 100.0        | 100.0      |
|                                            | ÁREA II     | 2 144 011  | 2 004 890  | 2 021 489 | -5.7        | 0.8    | 100.0        | 100.0      |
|                                            | PRODUÇÃO    | 9 880 470  | 8 733 490  | 8 843 302 | -10.5       | 1.3    | 100.0        | 100.0      |
|                                            | REND. MÉDIO | 4 608      | 4 356      | 4 375     | -5.1        | 0.4    | --           | --         |
| <b>NORTE</b>                               | ÁREA I      | 23 855     | 20 812     | 20 812    | -12.8       | 0.0    | 1.1          | 1.0        |
|                                            | ÁREA II     | 23 855     | 20 812     | 20 812    | -12.8       | 0.0    | 1.1          | 1.0        |
|                                            | PRODUÇÃO    | 86 386     | 76 425     | 76 471    | -11.5       | 0.1    | 0.9          | 0.9        |
|                                            | REND. MÉDIO | 3 621      | 3 672      | 3 674     | 1.5         | 0.1    | --           | --         |
| RONDÔNIA                                   | ÁREA I      | 8 915      | 7 870      | 7 870     | -11.7       | 0.0    | 0.4          | 0.4        |
|                                            | ÁREA II     | 8 915      | 7 870      | 7 870     | -11.7       | 0.0    | 0.4          | 0.4        |
|                                            | PRODUÇÃO    | 33 877     | 29 906     | 29 906    | -11.7       | 0.0    | 0.3          | 0.3        |
|                                            | REND. MÉDIO | 3 800      | 3 800      | 3 800     | 0.0         | 0.0    | --           | --         |
| TOCANTINS                                  | ÁREA I      | 14 940     | 12 942     | 12 942    | -13.4       | 0.0    | 0.7          | 0.6        |
|                                            | ÁREA II     | 14 940     | 12 942     | 12 942    | -13.4       | 0.0    | 0.7          | 0.6        |
|                                            | PRODUÇÃO    | 52 509     | 46 519     | 46 565    | -11.3       | 0.1    | 0.5          | 0.5        |
|                                            | REND. MÉDIO | 3 515      | 3 594      | 3 598     | 2.4         | 0.1    | --           | --         |
| <b>NORDESTE</b>                            | ÁREA I      | 471 518    | 406 261    | 409 064   | -13.2       | 0.7    | 22.0         | 20.2       |
|                                            | ÁREA II     | 470 588    | 405 755    | 408 958   | -13.1       | 0.8    | 21.9         | 20.2       |
|                                            | PRODUÇÃO    | 2 089 184  | 1 755 281  | 1 774 179 | -15.1       | 1.1    | 21.1         | 20.1       |
|                                            | REND. MÉDIO | 4 440      | 4 326      | 4 338     | -2.3        | 0.3    | --           | --         |
| MARANHÃO                                   | ÁREA I      | 32 996     | 32 996     | 32 996    | 0.0         | 0.0    | 1.5          | 1.6        |
|                                            | ÁREA II     | 32 996     | 32 996     | 32 996    | 0.0         | 0.0    | 1.5          | 1.6        |
|                                            | PRODUÇÃO    | 135 690    | 136 082    | 135 765   | 0.1         | -0.2   | 1.4          | 1.5        |
|                                            | REND. MÉDIO | 4 112      | 4 124      | 4 115     | 0.1         | -0.2   | --           | --         |
| PIAÚÍ                                      | ÁREA I      | 33 415     | 30 503     | 30 137    | -9.8        | -1.2   | 1.6          | 1.5        |
|                                            | ÁREA II     | 33 034     | 30 122     | 30 137    | -8.8        | 0.0    | 1.5          | 1.5        |
|                                            | PRODUÇÃO    | 153 912    | 130 549    | 148 624   | -3.4        | 13.8   | 1.6          | 1.7        |
|                                            | REND. MÉDIO | 4 659      | 4 334      | 4 932     | 5.9         | 13.8   | --           | --         |
| CEARÁ                                      | ÁREA I      | 3 104      | 2 682      | 5 851     | 88.5        | 118.2  | 0.1          | 0.3        |
|                                            | ÁREA II     | 3 049      | 2 663      | 5 851     | 91.9        | 119.7  | 0.1          | 0.3        |
|                                            | PRODUÇÃO    | 3 486      | 5 045      | 6 185     | 77.4        | 22.6   | 0.0          | 0.1        |
|                                            | REND. MÉDIO | 1 143      | 1 894      | 1 057     | -7.5        | -44.2  | --           | --         |
| RIO GRANDE DO NORTE                        | ÁREA I      | 1 083      | 1 194      | 1 194     | 10.2        | 0.0    | 0.1          | 0.1        |
|                                            | ÁREA II     | 649        | 1 088      | 1 088     | 67.6        | 0.0    | 0.0          | 0.1        |
|                                            | PRODUÇÃO    | 1 369      | 1 988      | 1 988     | 45.2        | 0.0    | 0.0          | 0.0        |
|                                            | REND. MÉDIO | 2 109      | 1 827      | 1 827     | -13.4       | 0.0    | --           | --         |
| PARAÍBA                                    | ÁREA I      | 812        | 718        | 718       | -11.6       | 0.0    | 0.0          | 0.0        |
|                                            | ÁREA II     | 796        | 718        | 718       | -9.8        | 0.0    | 0.0          | 0.0        |
|                                            | PRODUÇÃO    | 693        | 1 073      | 1 073     | 54.8        | 0.0    | 0.0          | 0.0        |
|                                            | REND. MÉDIO | 871        | 1 494      | 1 494     | 71.5        | 0.0    | --           | --         |
| PERNAMBUCO                                 | ÁREA I      | 74         | 134        | 134       | 81.1        | 0.0    | 0.0          | 0.0        |
|                                            | ÁREA II     | 30         | 134        | 134       | 346.7       | 0.0    | 0.0          | 0.0        |
|                                            | PRODUÇÃO    | 10         | 83         | 83        | 730.0       | 0.0    | 0.0          | 0.0        |
|                                            | REND. MÉDIO | 333        | 619        | 619       | 85.9        | 0.0    | --           | --         |
| ALAGOAS                                    | ÁREA I      | 34         | 34         | 34        | 0.0         | 0.0    | 0.0          | 0.0        |
|                                            | ÁREA II     | 34         | 34         | 34        | 0.0         | 0.0    | 0.0          | 0.0        |
|                                            | PRODUÇÃO    | 24         | 21         | 21        | -12.5       | 0.0    | 0.0          | 0.0        |
|                                            | REND. MÉDIO | 706        | 618        | 618       | -12.5       | 0.0    | --           | --         |

**Algodão Herbáceo**

**Prognóstico - Dezembro 2025**

| GRANDES REGIÕES E<br>UNIDADES DA FEDERAÇÃO | VARIÁVEL    | SAFRA 2025 | SAFRA 2026 |           | VARIÇÃO (%) |        | PARTICIPAÇÃO |            |
|--------------------------------------------|-------------|------------|------------|-----------|-------------|--------|--------------|------------|
|                                            |             |            | NOVEMBRO   | DEZEMBRO  | ANUAL       | MENSAL | SAFRA 2025   | SAFRA 2026 |
| BAHIA                                      | ÁREA I      | 400 000    | 338 000    | 338 000   | -15.5       | 0.0    | 18.6         | 16.7       |
|                                            | ÁREA II     | 400 000    | 338 000    | 338 000   | -15.5       | 0.0    | 18.7         | 16.7       |
|                                            | PRODUÇÃO    | 1 794 000  | 1 480 440  | 1 480 440 | -17.5       | 0.0    | 18.2         | 16.7       |
|                                            | REND. MÉDIO | 4 485      | 4 380      | 4 380     | -2.3        | 0.0    | --           | --         |
| SUDESTE                                    | ÁREA I      | 51 724     | 42 263     | 56 422    | 9.1         | 33.5   | 2.4          | 2.8        |
|                                            | ÁREA II     | 51 724     | 42 263     | 56 422    | 9.1         | 33.5   | 2.4          | 2.8        |
|                                            | PRODUÇÃO    | 219 207    | 175 825    | 251 781   | 14.9        | 43.2   | 2.2          | 2.8        |
|                                            | REND. MÉDIO | 4 238      | 4 160      | 4 462     | 5.3         | 7.3    | --           | --         |
| MINAS GERAIS                               | ÁREA I      | 43 266     | 33 550     | 46 700    | 7.9         | 39.2   | 2.0          | 2.3        |
|                                            | ÁREA II     | 43 266     | 33 550     | 46 700    | 7.9         | 39.2   | 2.0          | 2.3        |
|                                            | PRODUÇÃO    | 186 771    | 140 483    | 215 548   | 15.4        | 53.4   | 1.9          | 2.4        |
|                                            | REND. MÉDIO | 4 317      | 4 187      | 4 616     | 6.9         | 10.2   | --           | --         |
| SÃO PAULO                                  | ÁREA I      | 8 458      | 8 713      | 9 722     | 14.9        | 11.6   | 0.4          | 0.5        |
|                                            | ÁREA II     | 8 458      | 8 713      | 9 722     | 14.9        | 11.6   | 0.4          | 0.5        |
|                                            | PRODUÇÃO    | 32 436     | 35 342     | 36 233    | 11.7        | 2.5    | 0.3          | 0.4        |
|                                            | REND. MÉDIO | 3 835      | 4 056      | 3 727     | -2.8        | -8.1   | --           | --         |
| CENTRO-OESTE                               | ÁREA I      | 1 597 844  | 1 536 060  | 1 535 684 | -3.9        | -0.0   | 74.5         | 75.9       |
|                                            | ÁREA II     | 1 597 844  | 1 536 060  | 1 535 297 | -3.9        | -0.0   | 74.5         | 75.9       |
|                                            | PRODUÇÃO    | 7 485 693  | 6 725 959  | 6 740 871 | -9.9        | 0.2    | 75.8         | 76.2       |
|                                            | REND. MÉDIO | 4 685      | 4 379      | 4 391     | -6.3        | 0.3    | --           | --         |
| MATO GROSSO DO SUL                         | ÁREA I      | 31 851     | 32 377     | 32 001    | 0.5         | -1.2   | 1.5          | 1.6        |
|                                            | ÁREA II     | 31 851     | 32 377     | 31 614    | -0.7        | -2.4   | 1.5          | 1.6        |
|                                            | PRODUÇÃO    | 167 720    | 154 502    | 169 414   | 1.0         | 9.7    | 1.7          | 1.9        |
|                                            | REND. MÉDIO | 5 266      | 4 772      | 5 359     | 1.8         | 12.3   | --           | --         |
| MATO GROSSO                                | ÁREA I      | 1 530 566  | 1 469 886  | 1 469 886 | -4.0        | 0.0    | 71.4         | 72.7       |
|                                            | ÁREA II     | 1 530 566  | 1 469 886  | 1 469 886 | -4.0        | 0.0    | 71.4         | 72.7       |
|                                            | PRODUÇÃO    | 7 169 637  | 6 430 678  | 6 430 678 | -10.3       | 0.0    | 72.6         | 72.7       |
|                                            | REND. MÉDIO | 4 684      | 4 375      | 4 375     | -6.6        | 0.0    | --           | --         |
| GOIÁS                                      | ÁREA I      | 35 427     | 33 797     | 33 797    | -4.6        | 0.0    | 1.7          | 1.7        |
|                                            | ÁREA II     | 35 427     | 33 797     | 33 797    | -4.6        | 0.0    | 1.7          | 1.7        |
|                                            | PRODUÇÃO    | 148 336    | 140 779    | 140 779   | -5.1        | 0.0    | 1.5          | 1.6        |
|                                            | REND. MÉDIO | 4 187      | 4 165      | 4 165     | -0.5        | 0.0    | --           | --         |

Nota - Área (ha), Produção (t) e Rendimento Médio (kg/ha).

Para as Unidades da Federação que, por força do calendário agrícola, ainda não dispõem das estimativas iniciais, os dados correspondem a uma projeção obtida a partir das informações de anos anteriores.

ÁREA I é a área plantada ou a plantar.

ÁREA II é a área colhida ou a ser colhida.

Fonte: IBGE, Diretoria de Pesquisas, Coordenação de Agropecuária, Levantamento Sistemático da Produção Agrícola, Dezembro/2025.

Amendoim 1ª safra

Prognóstico - Dezembro 2025

| GRANDES REGIÕES E<br>UNIDADES DA FEDERAÇÃO | VARIÁVEL    | SAFRA 2025 | SAFRA 2026 |           | VARIÇÃO (%) |        | PARTICIPAÇÃO |            |
|--------------------------------------------|-------------|------------|------------|-----------|-------------|--------|--------------|------------|
|                                            |             |            | NOVEMBRO   | DEZEMBRO  | ANUAL       | MENSAL | SAFRA 2025   | SAFRA 2026 |
| <b>TOTAL</b>                               | ÁREA I      | 336 275    | 324 117    | 293 787   | -12.6       | -9.4   | 100.0        | 100.0      |
|                                            | ÁREA II     | 334 555    | 323 639    | 293 687   | -12.2       | -9.3   | 100.0        | 100.0      |
|                                            | PRODUÇÃO    | 1 205 708  | 1 180 933  | 1 085 041 | -10.0       | -8.1   | 100.0        | 100.0      |
|                                            | REND. MÉDIO | 3 604      | 3 649      | 3 695     | 2.5         | 1.3    | --           | --         |
| <b>NORTE</b>                               | ÁREA I      | 1 129      | 1 147      | 1 114     | -1.3        | -2.9   | 0.3          | 0.4        |
|                                            | ÁREA II     | 1 029      | 1 047      | 1 014     | -1.5        | -3.2   | 0.3          | 0.3        |
|                                            | PRODUÇÃO    | 4 615      | 4 628      | 4 412     | -4.4        | -4.7   | 0.4          | 0.4        |
|                                            | REND. MÉDIO | 4 485      | 4 420      | 4 351     | -3.0        | -1.6   | --           | --         |
| ACRE                                       | ÁREA I      | 20         | 10         | 10        | -50.0       | 0.0    | 0.0          | 0.0        |
|                                            | ÁREA II     | 20         | 10         | 10        | -50.0       | 0.0    | 0.0          | 0.0        |
|                                            | PRODUÇÃO    | 24         | 12         | 12        | -50.0       | 0.0    | 0.0          | 0.0        |
|                                            | REND. MÉDIO | 1 200      | 1 200      | 1 200     | 0.0         | 0.0    | --           | --         |
| PARÁ                                       | ÁREA I      | 70         | 93         | 93        | 32.9        | 0.0    | 0.0          | 0.0        |
|                                            | ÁREA II     | 70         | 93         | 93        | 32.9        | 0.0    | 0.0          | 0.0        |
|                                            | PRODUÇÃO    | 91         | 107        | 107       | 17.6        | 0.0    | 0.0          | 0.0        |
|                                            | REND. MÉDIO | 1 300      | 1 151      | 1 151     | -11.5       | 0.0    | --           | --         |
| TOCANTINS                                  | ÁREA I      | 1 039      | 1 044      | 1 011     | -2.7        | -3.2   | 0.3          | 0.3        |
|                                            | ÁREA II     | 939        | 944        | 911       | -3.0        | -3.5   | 0.3          | 0.3        |
|                                            | PRODUÇÃO    | 4 500      | 4 509      | 4 293     | -4.6        | -4.8   | 0.4          | 0.4        |
|                                            | REND. MÉDIO | 4 792      | 4 776      | 4 712     | -1.7        | -1.3   | --           | --         |
| <b>NORDESTE</b>                            | ÁREA I      | 2 137      | 2 156      | 2 162     | 1.2         | 0.3    | 0.6          | 0.7        |
|                                            | ÁREA II     | 2 137      | 2 138      | 2 162     | 1.2         | 1.1    | 0.6          | 0.7        |
|                                            | PRODUÇÃO    | 2 316      | 2 433      | 2 467     | 6.5         | 1.4    | 0.2          | 0.2        |
|                                            | REND. MÉDIO | 1 084      | 1 138      | 1 141     | 5.3         | 0.3    | --           | --         |
| MARANHÃO                                   | ÁREA I      | 98         | 98         | 90        | -8.2        | -8.2   | 0.0          | 0.0        |
|                                            | ÁREA II     | 98         | 98         | 90        | -8.2        | -8.2   | 0.0          | 0.0        |
|                                            | PRODUÇÃO    | 162        | 160        | 179       | 10.5        | 11.9   | 0.0          | 0.0        |
|                                            | REND. MÉDIO | 1 653      | 1 633      | 1 989     | 20.3        | 21.8   | --           | --         |
| PIAUI                                      | ÁREA I      | 21         | 39         | 54        | 157.1       | 38.5   | 0.0          | 0.0        |
|                                            | ÁREA II     | 21         | 21         | 54        | 157.1       | 157.1  | 0.0          | 0.0        |
|                                            | PRODUÇÃO    | 14         | 16         | 56        | 300.0       | 250.0  | 0.0          | 0.0        |
|                                            | REND. MÉDIO | 667        | 762        | 1 037     | 55.5        | 36.1   | --           | --         |
| CEARÁ                                      | ÁREA I      | 585        | 586        | 585       | 0.0         | -0.2   | 0.2          | 0.2        |
|                                            | ÁREA II     | 585        | 586        | 585       | 0.0         | -0.2   | 0.2          | 0.2        |
|                                            | PRODUÇÃO    | 556        | 678        | 653       | 17.4        | -3.7   | 0.0          | 0.1        |
|                                            | REND. MÉDIO | 950        | 1 157      | 1 116     | 17.5        | -3.5   | --           | --         |
| PERNAMBUCO                                 | ÁREA I      | 22         | 22         | 22        | 0.0         | 0.0    | 0.0          | 0.0        |
|                                            | ÁREA II     | 22         | 22         | 22        | 0.0         | 0.0    | 0.0          | 0.0        |
|                                            | PRODUÇÃO    | 43         | 43         | 43        | 0.0         | 0.0    | 0.0          | 0.0        |
|                                            | REND. MÉDIO | 1 955      | 1 955      | 1 955     | 0.0         | 0.0    | --           | --         |
| ALAGOAS                                    | ÁREA I      | 110        | 110        | 110       | 0.0         | 0.0    | 0.0          | 0.0        |
|                                            | ÁREA II     | 110        | 110        | 110       | 0.0         | 0.0    | 0.0          | 0.0        |
|                                            | PRODUÇÃO    | 227        | 227        | 227       | 0.0         | 0.0    | 0.0          | 0.0        |
|                                            | REND. MÉDIO | 2 064      | 2 064      | 2 064     | 0.0         | 0.0    | --           | --         |
| BAHIA                                      | ÁREA I      | 1 301      | 1 301      | 1 301     | 0.0         | 0.0    | 0.4          | 0.4        |
|                                            | ÁREA II     | 1 301      | 1 301      | 1 301     | 0.0         | 0.0    | 0.4          | 0.4        |
|                                            | PRODUÇÃO    | 1 314      | 1 309      | 1 309     | -0.4        | 0.0    | 0.1          | 0.1        |
|                                            | REND. MÉDIO | 1 010      | 1 006      | 1 006     | -0.4        | 0.0    | --           | --         |

*Amendoim 1ª safra*

*Prognóstico - Dezembro 2025*

| GRANDES REGIÕES E UNIDADES DA FEDERAÇÃO | VARIÁVEL    | SAFRA 2025 | SAFRA 2026 |          | VARIÇÃO (%) |        | PARTICIPAÇÃO |            |
|-----------------------------------------|-------------|------------|------------|----------|-------------|--------|--------------|------------|
|                                         |             |            | NOVEMBRO   | DEZEMBRO | ANUAL       | MENSAL | SAFRA 2025   | SAFRA 2026 |
| SUDESTE                                 | ÁREA I      | 278 589    | 266 996    | 244 845  | -12.1       | -8.3   | 82.8         | 83.3       |
|                                         | ÁREA II     | 277 129    | 266 796    | 244 845  | -11.6       | -8.2   | 82.8         | 83.4       |
|                                         | PRODUÇÃO    | 1 005 939  | 1 003 587  | 911 311  | -9.4        | -9.2   | 83.4         | 84.0       |
|                                         | REND. MÉDIO | 3 630      | 3 762      | 3 722    | 2.5         | -1.1   | --           | --         |
| MINAS GERAIS                            | ÁREA I      | 16 791     | 16 390     | 16 609   | -1.1        | 1.3    | 5.0          | 5.7        |
|                                         | ÁREA II     | 16 791     | 16 390     | 16 609   | -1.1        | 1.3    | 5.0          | 5.7        |
|                                         | PRODUÇÃO    | 60 802     | 56 119     | 60 146   | -1.1        | 7.2    | 5.0          | 5.5        |
|                                         | REND. MÉDIO | 3 621      | 3 424      | 3 621    | 0.0         | 5.8    | --           | --         |
| SÃO PAULO                               | ÁREA I      | 261 798    | 250 606    | 228 236  | -12.8       | -8.9   | 77.9         | 77.7       |
|                                         | ÁREA II     | 260 338    | 250 406    | 228 236  | -12.3       | -8.9   | 77.8         | 77.7       |
|                                         | PRODUÇÃO    | 945 137    | 947 468    | 851 165  | -9.9        | -10.2  | 78.4         | 78.4       |
|                                         | REND. MÉDIO | 3 630      | 3 784      | 3 729    | 2.7         | -1.5   | --           | --         |
| SUL                                     | ÁREA I      | 4 084      | 2 692      | 2 671    | -34.6       | -0.8   | 1.2          | 0.9        |
|                                         | ÁREA II     | 4 084      | 2 692      | 2 671    | -34.6       | -0.8   | 1.2          | 0.9        |
|                                         | PRODUÇÃO    | 9 854      | 7 920      | 7 891    | -19.9       | -0.4   | 0.8          | 0.7        |
|                                         | REND. MÉDIO | 2 413      | 2 942      | 2 954    | 22.4        | 0.4    | --           | --         |
| PARANÁ                                  | ÁREA I      | 2 900      | 1 600      | 1 600    | -44.8       | 0.0    | 0.9          | 0.5        |
|                                         | ÁREA II     | 2 900      | 1 600      | 1 600    | -44.8       | 0.0    | 0.9          | 0.5        |
|                                         | PRODUÇÃO    | 7 800      | 5 900      | 5 900    | -24.4       | 0.0    | 0.6          | 0.5        |
|                                         | REND. MÉDIO | 2 690      | 3 688      | 3 688    | 37.1        | 0.0    | --           | --         |
| SANTA CATARINA                          | ÁREA I      | 4          | 4          | 4        | 0.0         | 0.0    | 0.0          | 0.0        |
|                                         | ÁREA II     | 4          | 4          | 4        | 0.0         | 0.0    | 0.0          | 0.0        |
|                                         | PRODUÇÃO    | 8          | 8          | 8        | 0.0         | 0.0    | 0.0          | 0.0        |
|                                         | REND. MÉDIO | 2 000      | 2 000      | 2 000    | 0.0         | 0.0    | --           | --         |
| RIO GRANDE DO SUL                       | ÁREA I      | 1 180      | 1 088      | 1 067    | -9.6        | -1.9   | 0.4          | 0.4        |
|                                         | ÁREA II     | 1 180      | 1 088      | 1 067    | -9.6        | -1.9   | 0.4          | 0.4        |
|                                         | PRODUÇÃO    | 2 046      | 2 012      | 1 983    | -3.1        | -1.4   | 0.2          | 0.2        |
|                                         | REND. MÉDIO | 1 734      | 1 849      | 1 858    | 7.2         | 0.5    | --           | --         |
| CENTRO-OESTE                            | ÁREA I      | 50 336     | 51 126     | 42 995   | -14.6       | -15.9  | 15.0         | 14.6       |
|                                         | ÁREA II     | 50 176     | 50 966     | 42 995   | -14.3       | -15.6  | 15.0         | 14.6       |
|                                         | PRODUÇÃO    | 182 984    | 162 365    | 158 960  | -13.1       | -2.1   | 15.2         | 14.7       |
|                                         | REND. MÉDIO | 3 647      | 3 186      | 3 697    | 1.4         | 16.0   | --           | --         |
| MATO GROSSO DO SUL                      | ÁREA I      | 45 811     | 45 396     | 37 265   | -18.7       | -17.9  | 13.6         | 12.7       |
|                                         | ÁREA II     | 45 651     | 45 236     | 37 265   | -18.4       | -17.6  | 13.6         | 12.7       |
|                                         | PRODUÇÃO    | 166 227    | 141 770    | 138 365  | -16.8       | -2.4   | 13.8         | 12.8       |
|                                         | REND. MÉDIO | 3 641      | 3 134      | 3 713    | 2.0         | 18.5   | --           | --         |
| MATO GROSSO                             | ÁREA I      | 4 525      | 5 730      | 5 730    | 26.6        | 0.0    | 1.3          | 2.0        |
|                                         | ÁREA II     | 4 525      | 5 730      | 5 730    | 26.6        | 0.0    | 1.4          | 2.0        |
|                                         | PRODUÇÃO    | 16 757     | 20 595     | 20 595   | 22.9        | 0.0    | 1.4          | 1.9        |
|                                         | REND. MÉDIO | 3 703      | 3 594      | 3 594    | -2.9        | 0.0    | --           | --         |

Nota - Área (ha), Produção (t) e Rendimento Médio (kg/ha).

Para as Unidades da Federação que, por força do calendário agrícola, ainda não dispõem das estimativas iniciais, os dados correspondem a uma projeção obtida a partir das informações de anos anteriores.

ÁREA I é a área plantada ou a plantar.

ÁREA II é a área colhida ou a ser colhida.

Fonte: IBGE, Diretoria de Pesquisas, Coordenação de Agropecuária, Levantamento Sistemático da Produção Agrícola, Dezembro/2025.

## Amendoim 2ª safra

Prognóstico - Dezembro 2025

| GRANDES REGIÕES E<br>UNIDADES DA FEDERAÇÃO | VARIÁVEL    | SAFRA 2025 | SAFRA 2026 |          | VARIÇÃO (%) |        | PARTICIPAÇÃO |            |
|--------------------------------------------|-------------|------------|------------|----------|-------------|--------|--------------|------------|
|                                            |             |            | NOVEMBRO   | DEZEMBRO | ANUAL       | MENSAL | SAFRA 2025   | SAFRA 2026 |
| <b>TOTAL</b>                               | ÁREA I      | 15 062     | 17 854     | 17 974   | 19.3        | 0.7    | 100.0        | 100.0      |
|                                            | ÁREA II     | 15 062     | 17 841     | 17 961   | 19.2        | 0.7    | 100.0        | 100.0      |
|                                            | PRODUÇÃO    | 34 532     | 41 596     | 42 445   | 22.9        | 2.0    | 100.0        | 100.0      |
|                                            | REND. MÉDIO | 2 293      | 2 331      | 2 363    | 3.1         | 1.4    | --           | --         |
| <b>NORTE</b>                               | ÁREA I      | 12         | 12         | 12       | 0.0         | 0.0    | 0.1          | 0.1        |
|                                            | ÁREA II     | 12         | 12         | 12       | 0.0         | 0.0    | 0.1          | 0.1        |
|                                            | PRODUÇÃO    | 17         | 19         | 17       | 0.0         | -10.5  | 0.0          | 0.0        |
|                                            | REND. MÉDIO | 1 417      | 1 583      | 1 417    | 0.0         | -10.5  | --           | --         |
| PARÁ                                       | ÁREA I      | 12         | 12         | 12       | 0.0         | 0.0    | 0.1          | 0.1        |
|                                            | ÁREA II     | 12         | 12         | 12       | 0.0         | 0.0    | 0.1          | 0.1        |
|                                            | PRODUÇÃO    | 17         | 19         | 17       | 0.0         | -10.5  | 0.0          | 0.0        |
|                                            | REND. MÉDIO | 1 417      | 1 583      | 1 417    | 0.0         | -10.5  | --           | --         |
| <b>NORDESTE</b>                            | ÁREA I      | 6 800      | 7 212      | 7 212    | 6.1         | 0.0    | 45.1         | 40.1       |
|                                            | ÁREA II     | 6 800      | 7 199      | 7 199    | 5.9         | 0.0    | 45.1         | 40.1       |
|                                            | PRODUÇÃO    | 9 816      | 10 542     | 10 542   | 7.4         | 0.0    | 28.4         | 24.8       |
|                                            | REND. MÉDIO | 1 444      | 1 464      | 1 464    | 1.4         | 0.0    | --           | --         |
| CEARÁ                                      | ÁREA I      | 4          | 2          | 2        | -50.0       | 0.0    | 0.0          | 0.0        |
|                                            | ÁREA II     | 4          | 2          | 2        | -50.0       | 0.0    | 0.0          | 0.0        |
|                                            | PRODUÇÃO    | 9          | 4          | 4        | -55.6       | 0.0    | 0.0          | 0.0        |
|                                            | REND. MÉDIO | 2 250      | 2 000      | 2 000    | -11.1       | 0.0    | --           | --         |
| PARAÍBA                                    | ÁREA I      | 593        | 846        | 846      | 42.7        | 0.0    | 3.9          | 4.7        |
|                                            | ÁREA II     | 593        | 846        | 846      | 42.7        | 0.0    | 3.9          | 4.7        |
|                                            | PRODUÇÃO    | 457        | 846        | 846      | 85.1        | 0.0    | 1.3          | 2.0        |
|                                            | REND. MÉDIO | 771        | 1 000      | 1 000    | 29.7        | 0.0    | --           | --         |
| PERNAMBUCO                                 | ÁREA I      | 7          | 7          | 7        | 0.0         | 0.0    | 0.0          | 0.0        |
|                                            | ÁREA II     | 7          | 7          | 7        | 0.0         | 0.0    | 0.0          | 0.0        |
|                                            | PRODUÇÃO    | 14         | 9          | 9        | -35.7       | 0.0    | 0.0          | 0.0        |
|                                            | REND. MÉDIO | 2 000      | 1 286      | 1 286    | -35.7       | 0.0    | --           | --         |
| ALAGOAS                                    | ÁREA I      | 2 338      | 2 499      | 2 499    | 6.9         | 0.0    | 15.5         | 13.9       |
|                                            | ÁREA II     | 2 338      | 2 486      | 2 486    | 6.3         | 0.0    | 15.5         | 13.8       |
|                                            | PRODUÇÃO    | 4 960      | 5 318      | 5 318    | 7.2         | 0.0    | 14.4         | 12.5       |
|                                            | REND. MÉDIO | 2 121      | 2 139      | 2 139    | 0.8         | 0.0    | --           | --         |
| SERGIPE                                    | ÁREA I      | 1 308      | 1 308      | 1 308    | 0.0         | 0.0    | 8.7          | 7.3        |
|                                            | ÁREA II     | 1 308      | 1 308      | 1 308    | 0.0         | 0.0    | 8.7          | 7.3        |
|                                            | PRODUÇÃO    | 1 897      | 1 884      | 1 884    | -0.7        | 0.0    | 5.5          | 4.4        |
|                                            | REND. MÉDIO | 1 450      | 1 440      | 1 440    | -0.7        | 0.0    | --           | --         |
| BAHIA                                      | ÁREA I      | 2 550      | 2 550      | 2 550    | 0.0         | 0.0    | 16.9         | 14.2       |
|                                            | ÁREA II     | 2 550      | 2 550      | 2 550    | 0.0         | 0.0    | 16.9         | 14.2       |
|                                            | PRODUÇÃO    | 2 479      | 2 481      | 2 481    | 0.1         | 0.0    | 7.2          | 5.8        |
|                                            | REND. MÉDIO | 972        | 973        | 973      | 0.1         | 0.0    | --           | --         |
| <b>SUDESTE</b>                             | ÁREA I      | 309        | 844        | 964      | 212.0       | 14.2   | 2.1          | 5.4        |
|                                            | ÁREA II     | 309        | 844        | 964      | 212.0       | 14.2   | 2.1          | 5.4        |
|                                            | PRODUÇÃO    | 1 202      | 2 847      | 3 698    | 207.7       | 29.9   | 3.5          | 8.7        |
|                                            | REND. MÉDIO | 3 890      | 3 373      | 3 836    | -1.4        | 13.7   | --           | --         |
| ESPÍRITO SANTO                             | ÁREA I      | 1          | 1          | 1        | 0.0         | 0.0    | 0.0          | 0.0        |
|                                            | ÁREA II     | 1          | 1          | 1        | 0.0         | 0.0    | 0.0          | 0.0        |
|                                            | PRODUÇÃO    | 2          | 2          | 2        | 0.0         | 0.0    | 0.0          | 0.0        |
|                                            | REND. MÉDIO | 2 000      | 2 000      | 2 000    | 0.0         | 0.0    | --           | --         |

**Amendoim 2ª safra**

**Prognóstico - Dezembro 2025**

| GRANDES REGIÕES E<br>UNIDADES DA FEDERAÇÃO | VARIÁVEL    | SAFRA 2025 | SAFRA 2026 |          | VARIÇÃO (%) |        | PARTICIPAÇÃO |            |
|--------------------------------------------|-------------|------------|------------|----------|-------------|--------|--------------|------------|
|                                            |             |            | NOVEMBRO   | DEZEMBRO | ANUAL       | MENSAL | SAFRA 2025   | SAFRA 2026 |
| SÃO PAULO                                  | ÁREA I      | 308        | 843        | 963      | 212.7       | 14.2   | 2.0          | 5.4        |
|                                            | ÁREA II     | 308        | 843        | 963      | 212.7       | 14.2   | 2.0          | 5.4        |
|                                            | PRODUÇÃO    | 1 200      | 2 845      | 3 696    | 208.0       | 29.9   | 3.5          | 8.7        |
|                                            | REND. MÉDIO | 3 896      | 3 375      | 3 838    | -1.5        | 13.7   | --           | --         |
| CENTRO-OESTE                               | ÁREA I      | 7 941      | 9 786      | 9 786    | 23.2        | 0.0    | 52.7         | 54.4       |
|                                            | ÁREA II     | 7 941      | 9 786      | 9 786    | 23.2        | 0.0    | 52.7         | 54.5       |
|                                            | PRODUÇÃO    | 23 497     | 28 188     | 28 188   | 20.0        | 0.0    | 68.0         | 66.4       |
|                                            | REND. MÉDIO | 2 959      | 2 880      | 2 880    | -2.7        | 0.0    | --           | --         |
| MATO GROSSO DO SUL                         | ÁREA I      | 400        | 815        | 815      | 103.8       | 0.0    | 2.7          | 4.5        |
|                                            | ÁREA II     | 400        | 815        | 815      | 103.8       | 0.0    | 2.7          | 4.5        |
|                                            | PRODUÇÃO    | 380        | 2 860      | 2 860    | 652.6       | 0.0    | 1.1          | 6.7        |
|                                            | REND. MÉDIO | 950        | 3 509      | 3 509    | 269.4       | 0.0    | --           | --         |
| MATO GROSSO                                | ÁREA I      | 7 541      | 8 971      | 8 971    | 19.0        | 0.0    | 50.1         | 49.9       |
|                                            | ÁREA II     | 7 541      | 8 971      | 8 971    | 19.0        | 0.0    | 50.1         | 49.9       |
|                                            | PRODUÇÃO    | 23 117     | 25 328     | 25 328   | 9.6         | 0.0    | 66.9         | 59.7       |
|                                            | REND. MÉDIO | 3 066      | 2 823      | 2 823    | -7.9        | 0.0    | --           | --         |

Nota - Área (ha), Produção (t) e Rendimento Médio (kg/ha).

Para as Unidades da Federação que, por força do calendário agrícola, ainda não dispõem das estimativas iniciais, os dados correspondem a uma projeção obtida a partir das informações de anos anteriores.

ÁREA I é a área plantada ou a plantar.

ÁREA II é a área colhida ou a ser colhida.

Fonte: IBGE, Diretoria de Pesquisas, Coordenação de Agropecuária, Levantamento Sistemático da Produção Agrícola, Dezembro/2025.

**Arroz**

**Prognóstico - Dezembro 2025**

| GRANDES REGIÕES E<br>UNIDADES DA FEDERAÇÃO | VARIÁVEL    | SAFRA 2025 | SAFRA 2026 |            | VARIÇÃO (%) |        | PARTICIPAÇÃO |            |
|--------------------------------------------|-------------|------------|------------|------------|-------------|--------|--------------|------------|
|                                            |             |            | NOVEMBRO   | DEZEMBRO   | ANUAL       | MENSAL | SAFRA 2025   | SAFRA 2026 |
| <b>TOTAL</b>                               | ÁREA I      | 1 756 124  | 1 685 269  | 1 651 265  | -6.0        | -2.0   | 100.0        | 100.0      |
|                                            | ÁREA II     | 1 748 940  | 1 683 188  | 1 651 028  | -5.6        | -1.9   | 100.0        | 100.0      |
|                                            | PRODUÇÃO    | 12 651 251 | 11 573 142 | 11 638 297 | -8.0        | 0.6    | 100.0        | 100.0      |
|                                            | REND. MÉDIO | 7 234      | 6 876      | 7 049      | -2.6        | 2.5    | --           | --         |
| <b>NORTE</b>                               | ÁREA I      | 247 075    | 241 429    | 232 805    | -5.8        | -3.6   | 14.1         | 14.1       |
|                                            | ÁREA II     | 246 801    | 241 317    | 232 679    | -5.7        | -3.6   | 14.1         | 14.1       |
|                                            | PRODUÇÃO    | 1 172 123  | 1 137 801  | 1 090 461  | -7.0        | -4.2   | 9.3          | 9.4        |
|                                            | REND. MÉDIO | 4 749      | 4 715      | 4 687      | -1.3        | -0.6   | --           | --         |
| RONDÔNIA                                   | ÁREA I      | 50 498     | 50 555     | 49 585     | -1.8        | -1.9   | 2.9          | 3.0        |
|                                            | ÁREA II     | 50 483     | 50 555     | 49 585     | -1.8        | -1.9   | 2.9          | 3.0        |
|                                            | PRODUÇÃO    | 197 234    | 190 678    | 186 918    | -5.2        | -2.0   | 1.6          | 1.6        |
|                                            | REND. MÉDIO | 3 907      | 3 772      | 3 770      | -3.5        | -0.1   | --           | --         |
| ACRE                                       | ÁREA I      | 3 642      | 3 489      | 3 449      | -5.3        | -1.1   | 0.2          | 0.2        |
|                                            | ÁREA II     | 3 507      | 3 378      | 3 324      | -5.2        | -1.6   | 0.2          | 0.2        |
|                                            | PRODUÇÃO    | 4 246      | 4 127      | 4 052      | -4.6        | -1.8   | 0.0          | 0.0        |
|                                            | REND. MÉDIO | 1 211      | 1 222      | 1 219      | 0.7         | -0.2   | --           | --         |
| AMAZONAS                                   | ÁREA I      | 6 295      | 6 254      | 6 256      | -0.6        | 0.0    | 0.4          | 0.4        |
|                                            | ÁREA II     | 6 285      | 6 254      | 6 256      | -0.5        | 0.0    | 0.4          | 0.4        |
|                                            | PRODUÇÃO    | 15 734     | 15 652     | 15 655     | -0.5        | 0.0    | 0.1          | 0.1        |
|                                            | REND. MÉDIO | 2 503      | 2 503      | 2 502      | -0.0        | -0.0   | --           | --         |
| RORAIMA                                    | ÁREA I      | 15 227     | 12 920     | 12 920     | -15.2       | 0.0    | 0.9          | 0.8        |
|                                            | ÁREA II     | 15 227     | 12 920     | 12 920     | -15.2       | 0.0    | 0.9          | 0.8        |
|                                            | PRODUÇÃO    | 110 658    | 89 361     | 89 361     | -19.2       | 0.0    | 0.9          | 0.8        |
|                                            | REND. MÉDIO | 7 267      | 6 916      | 6 916      | -4.8        | 0.0    | --           | --         |
| PARÁ                                       | ÁREA I      | 37 625     | 37 593     | 37 593     | -0.1        | 0.0    | 2.1          | 2.3        |
|                                            | ÁREA II     | 37 625     | 37 593     | 37 593     | -0.1        | 0.0    | 2.2          | 2.3        |
|                                            | PRODUÇÃO    | 115 521    | 105 676    | 105 676    | -8.5        | 0.0    | 0.9          | 0.9        |
|                                            | REND. MÉDIO | 3 070      | 2 811      | 2 811      | -8.4        | 0.0    | --           | --         |
| AMAPÁ                                      | ÁREA I      | 500        | 530        | 530        | 6.0         | 0.0    | 0.0          | 0.0        |
|                                            | ÁREA II     | 490        | 530        | 530        | 8.2         | 0.0    | 0.0          | 0.0        |
|                                            | PRODUÇÃO    | 450        | 480        | 480        | 6.7         | 0.0    | 0.0          | 0.0        |
|                                            | REND. MÉDIO | 918        | 906        | 906        | -1.3        | 0.0    | --           | --         |
| TOCANTINS                                  | ÁREA I      | 133 288    | 130 088    | 122 472    | -8.1        | -5.9   | 7.6          | 7.4        |
|                                            | ÁREA II     | 133 184    | 130 087    | 122 471    | -8.0        | -5.9   | 7.6          | 7.4        |
|                                            | PRODUÇÃO    | 728 280    | 731 827    | 688 319    | -5.5        | -5.9   | 5.8          | 5.9        |
|                                            | REND. MÉDIO | 5 468      | 5 626      | 5 620      | 2.8         | -0.1   | --           | --         |
| <b>NORDESTE</b>                            | ÁREA I      | 136 978    | 137 508    | 121 729    | -11.1       | -11.5  | 7.8          | 7.4        |
|                                            | ÁREA II     | 130 118    | 135 543    | 121 622    | -6.5        | -10.3  | 7.4          | 7.4        |
|                                            | PRODUÇÃO    | 337 737    | 338 767    | 311 435    | -7.8        | -8.1   | 2.7          | 2.7        |
|                                            | REND. MÉDIO | 2 596      | 2 499      | 2 561      | -1.3        | 2.5    | --           | --         |
| MARANHÃO                                   | ÁREA I      | 77 250     | 76 005     | 62 728     | -18.8       | -17.5  | 4.4          | 3.8        |
|                                            | ÁREA II     | 73 608     | 76 005     | 62 717     | -14.8       | -17.5  | 4.2          | 3.8        |
|                                            | PRODUÇÃO    | 179 743    | 172 705    | 148 175    | -17.6       | -14.2  | 1.4          | 1.3        |
|                                            | REND. MÉDIO | 2 442      | 2 272      | 2 363      | -3.2        | 4.0    | --           | --         |
| PIAUÍ                                      | ÁREA I      | 41 754     | 44 142     | 42 521     | 1.8         | -3.7   | 2.4          | 2.6        |
|                                            | ÁREA II     | 38 633     | 42 273     | 42 521     | 10.1        | 0.6    | 2.2          | 2.6        |
|                                            | PRODUÇÃO    | 63 295     | 78 332     | 81 120     | 28.2        | 3.6    | 0.5          | 0.7        |
|                                            | REND. MÉDIO | 1 638      | 1 853      | 1 908      | 16.5        | 3.0    | --           | --         |

**Arroz**

**Prognóstico - Dezembro 2025**

| GRANDES REGIÕES E<br>UNIDADES DA FEDERAÇÃO | VARIÁVEL    | SAFRA 2025 | SAFRA 2026 |          | VARIÇÃO (%) |        | PARTICIPAÇÃO |            |
|--------------------------------------------|-------------|------------|------------|----------|-------------|--------|--------------|------------|
|                                            |             |            | NOVEMBRO   | DEZEMBRO | ANUAL       | MENSAL | SAFRA 2025   | SAFRA 2026 |
| CEARÁ                                      | ÁREA I      | 5 582      | 5 959      | 5 078    | -9.0        | -14.8  | 0.3          | 0.3        |
|                                            | ÁREA II     | 5 582      | 5 959      | 5 078    | -9.0        | -14.8  | 0.3          | 0.3        |
|                                            | PRODUÇÃO    | 20 170     | 22 993     | 17 403   | -13.7       | -24.3  | 0.2          | 0.1        |
|                                            | REND. MÉDIO | 3 613      | 3 859      | 3 427    | -5.1        | -11.2  | --           | --         |
| RIO GRANDE DO NORTE                        | ÁREA I      | 376        | 385        | 385      | 2.4         | 0.0    | 0.0          | 0.0        |
|                                            | ÁREA II     | 279        | 289        | 289      | 3.6         | 0.0    | 0.0          | 0.0        |
|                                            | PRODUÇÃO    | 989        | 1 001      | 1 001    | 1.2         | 0.0    | 0.0          | 0.0        |
|                                            | REND. MÉDIO | 3 545      | 3 464      | 3 464    | -2.3        | 0.0    | --           | --         |
| PARAÍBA                                    | ÁREA I      | 2 293      | 2 773      | 2 773    | 20.9        | 0.0    | 0.1          | 0.2        |
|                                            | ÁREA II     | 2 293      | 2 773      | 2 773    | 20.9        | 0.0    | 0.1          | 0.2        |
|                                            | PRODUÇÃO    | 2 718      | 4 717      | 4 717    | 73.5        | 0.0    | 0.0          | 0.0        |
|                                            | REND. MÉDIO | 1 185      | 1 701      | 1 701    | 43.5        | 0.0    | --           | --         |
| PERNAMBUCO                                 | ÁREA I      | 0          | 3          | 3        | 0.0         | 0.0    | -            | 0.0        |
|                                            | ÁREA II     | 0          | 3          | 3        | 0.0         | 0.0    | -            | 0.0        |
|                                            | PRODUÇÃO    | 0          | 11         | 11       | 0.0         | 0.0    | -            | 0.0        |
|                                            | REND. MÉDIO | -          | 3 667      | 3 667    | 0.0         | 0.0    | --           | --         |
| ALAGOAS                                    | ÁREA I      | 2 919      | 2 612      | 2 612    | -10.5       | 0.0    | 0.2          | 0.2        |
|                                            | ÁREA II     | 2 919      | 2 612      | 2 612    | -10.5       | 0.0    | 0.2          | 0.2        |
|                                            | PRODUÇÃO    | 20 134     | 18 145     | 18 145   | -9.9        | 0.0    | 0.2          | 0.2        |
|                                            | REND. MÉDIO | 6 898      | 6 947      | 6 947    | 0.7         | 0.0    | --           | --         |
| SERGIPE                                    | ÁREA I      | 6 354      | 5 179      | 5 179    | -18.5       | 0.0    | 0.4          | 0.3        |
|                                            | ÁREA II     | 6 354      | 5 179      | 5 179    | -18.5       | 0.0    | 0.4          | 0.3        |
|                                            | PRODUÇÃO    | 49 938     | 40 113     | 40 113   | -19.7       | 0.0    | 0.4          | 0.3        |
|                                            | REND. MÉDIO | 7 859      | 7 745      | 7 745    | -1.5        | 0.0    | --           | --         |
| BAHIA                                      | ÁREA I      | 450        | 450        | 450      | 0.0         | 0.0    | 0.0          | 0.0        |
|                                            | ÁREA II     | 450        | 450        | 450      | 0.0         | 0.0    | 0.0          | 0.0        |
|                                            | PRODUÇÃO    | 750        | 750        | 750      | 0.0         | 0.0    | 0.0          | 0.0        |
|                                            | REND. MÉDIO | 1 667      | 1 667      | 1 667    | 0.0         | 0.0    | --           | --         |
| <b>SUDESTE</b>                             | ÁREA I      | 29 798     | 31 232     | 25 312   | -15.1       | -19.0  | 1.7          | 1.5        |
|                                            | ÁREA II     | 29 798     | 31 232     | 25 312   | -15.1       | -19.0  | 1.7          | 1.5        |
|                                            | PRODUÇÃO    | 144 928    | 169 313    | 122 201  | -15.7       | -27.8  | 1.1          | 1.0        |
|                                            | REND. MÉDIO | 4 864      | 5 421      | 4 828    | -0.7        | -10.9  | --           | --         |
| MINAS GERAIS                               | ÁREA I      | 21 508     | 21 633     | 15 417   | -28.3       | -28.7  | 1.2          | 0.9        |
|                                            | ÁREA II     | 21 508     | 21 633     | 15 417   | -28.3       | -28.7  | 1.2          | 0.9        |
|                                            | PRODUÇÃO    | 88 657     | 115 226    | 61 309   | -30.8       | -46.8  | 0.7          | 0.5        |
|                                            | REND. MÉDIO | 4 122      | 5 326      | 3 977    | -3.5        | -25.3  | --           | --         |
| ESPÍRITO SANTO                             | ÁREA I      | 98         | 97         | 97       | -1.0        | 0.0    | 0.0          | 0.0        |
|                                            | ÁREA II     | 98         | 97         | 97       | -1.0        | 0.0    | 0.0          | 0.0        |
|                                            | PRODUÇÃO    | 352        | 356        | 347      | -1.4        | -2.5   | 0.0          | 0.0        |
|                                            | REND. MÉDIO | 3 592      | 3 670      | 3 577    | -0.4        | -2.5   | --           | --         |
| RIO DE JANEIRO                             | ÁREA I      | 292        | 292        | 291      | -0.3        | -0.3   | 0.0          | 0.0        |
|                                            | ÁREA II     | 292        | 292        | 291      | -0.3        | -0.3   | 0.0          | 0.0        |
|                                            | PRODUÇÃO    | 819        | 806        | 802      | -2.1        | -0.5   | 0.0          | 0.0        |
|                                            | REND. MÉDIO | 2 805      | 2 760      | 2 756    | -1.7        | -0.1   | --           | --         |
| SÃO PAULO                                  | ÁREA I      | 7 900      | 9 210      | 9 507    | 20.3        | 3.2    | 0.4          | 0.6        |
|                                            | ÁREA II     | 7 900      | 9 210      | 9 507    | 20.3        | 3.2    | 0.5          | 0.6        |
|                                            | PRODUÇÃO    | 55 100     | 52 925     | 59 743   | 8.4         | 12.9   | 0.4          | 0.5        |
|                                            | REND. MÉDIO | 6 975      | 5 746      | 6 284    | -9.9        | 9.4    | --           | --         |

**Arroz**

**Prognóstico - Dezembro 2025**

| GRANDES REGIÕES E UNIDADES DA FEDERAÇÃO | VARIÁVEL    | SAFRA 2025 | SAFRA 2026 |           | VARIÇÃO (%) |        | PARTICIPAÇÃO |            |
|-----------------------------------------|-------------|------------|------------|-----------|-------------|--------|--------------|------------|
|                                         |             |            | NOVEMBRO   | DEZEMBRO  | ANUAL       | MENSAL | SAFRA 2025   | SAFRA 2026 |
| SUL                                     | ÁREA I      | 1 134 454  | 1 099 591  | 1 096 772 | -3.3        | -0.3   | 64.6         | 66.4       |
|                                         | ÁREA II     | 1 134 454  | 1 099 587  | 1 096 768 | -3.3        | -0.3   | 64.9         | 66.4       |
|                                         | PRODUÇÃO    | 10 163 330 | 9 264 857  | 9 457 346 | -6.9        | 2.1    | 80.3         | 81.3       |
|                                         | REND. MÉDIO | 8 959      | 8 426      | 8 623     | -3.8        | 2.3    | --           | --         |
| PARANÁ                                  | ÁREA I      | 19 500     | 19 100     | 19 100    | -2.1        | 0.0    | 1.1          | 1.2        |
|                                         | ÁREA II     | 19 500     | 19 100     | 19 100    | -2.1        | 0.0    | 1.1          | 1.2        |
|                                         | PRODUÇÃO    | 136 500    | 149 400    | 149 400   | 9.5         | 0.0    | 1.1          | 1.3        |
|                                         | REND. MÉDIO | 7 000      | 7 822      | 7 822     | 11.7        | 0.0    | --           | --         |
| SANTA CATARINA                          | ÁREA I      | 143 670    | 144 798    | 144 798   | 0.8         | 0.0    | 8.2          | 8.8        |
|                                         | ÁREA II     | 143 670    | 144 798    | 144 798   | 0.8         | 0.0    | 8.2          | 8.8        |
|                                         | PRODUÇÃO    | 1 266 724  | 1 211 880  | 1 211 880 | -4.3        | 0.0    | 10.0         | 10.4       |
|                                         | REND. MÉDIO | 8 817      | 8 369      | 8 369     | -5.1        | 0.0    | --           | --         |
| RIO GRANDE DO SUL                       | ÁREA I      | 971 284    | 935 693    | 932 874   | -4.0        | -0.3   | 55.3         | 56.5       |
|                                         | ÁREA II     | 971 284    | 935 689    | 932 870   | -4.0        | -0.3   | 55.5         | 56.5       |
|                                         | PRODUÇÃO    | 8 760 106  | 7 903 577  | 8 096 066 | -7.6        | 2.4    | 69.2         | 69.6       |
|                                         | REND. MÉDIO | 9 019      | 8 447      | 8 679     | -3.8        | 2.7    | --           | --         |
| CENTRO-OESTE                            | ÁREA I      | 207 819    | 175 509    | 174 647   | -16.0       | -0.5   | 11.8         | 10.6       |
|                                         | ÁREA II     | 207 769    | 175 509    | 174 647   | -15.9       | -0.5   | 11.9         | 10.6       |
|                                         | PRODUÇÃO    | 833 133    | 662 404    | 656 854   | -21.2       | -0.8   | 6.6          | 5.6        |
|                                         | REND. MÉDIO | 4 010      | 3 774      | 3 761     | -6.2        | -0.3   | --           | --         |
| MATO GROSSO DO SUL                      | ÁREA I      | 12 370     | 12 370     | 11 508    | -7.0        | -7.0   | 0.7          | 0.7        |
|                                         | ÁREA II     | 12 370     | 12 370     | 11 508    | -7.0        | -7.0   | 0.7          | 0.7        |
|                                         | PRODUÇÃO    | 83 511     | 79 764     | 74 214    | -11.1       | -7.0   | 0.7          | 0.6        |
|                                         | REND. MÉDIO | 6 751      | 6 448      | 6 449     | -4.5        | 0.0    | --           | --         |
| MATO GROSSO                             | ÁREA I      | 166 088    | 134 678    | 134 678   | -18.9       | 0.0    | 9.5          | 8.2        |
|                                         | ÁREA II     | 166 038    | 134 678    | 134 678   | -18.9       | 0.0    | 9.5          | 8.2        |
|                                         | PRODUÇÃO    | 604 223    | 447 764    | 447 764   | -25.9       | 0.0    | 4.8          | 3.8        |
|                                         | REND. MÉDIO | 3 639      | 3 325      | 3 325     | -8.6        | 0.0    | --           | --         |
| GOIÁS                                   | ÁREA I      | 29 361     | 28 461     | 28 461    | -3.1        | 0.0    | 1.7          | 1.7        |
|                                         | ÁREA II     | 29 361     | 28 461     | 28 461    | -3.1        | 0.0    | 1.7          | 1.7        |
|                                         | PRODUÇÃO    | 145 399    | 134 876    | 134 876   | -7.2        | 0.0    | 1.1          | 1.2        |
|                                         | REND. MÉDIO | 4 952      | 4 739      | 4 739     | -4.3        | 0.0    | --           | --         |

Nota - Área (ha), Produção (t) e Rendimento Médio (kg/ha).

Para as Unidades da Federação que, por força do calendário agrícola, ainda não dispõem das estimativas iniciais, os dados correspondem a uma projeção obtida a partir das informações de anos anteriores.

ÁREA I é a área plantada ou a plantar.

ÁREA II é a área colhida ou a ser colhida.

Fonte: IBGE, Diretoria de Pesquisas, Coordenação de Agropecuária, Levantamento Sistemático da Produção Agrícola, Dezembro/2025.

*Aveia*

*Prognóstico - Dezembro 2025*

| GRANDES REGIÕES E UNIDADES DA FEDERAÇÃO | VARIÁVEL    | SAFRA 2025 | SAFRA 2026 |           | VARIÇÃO (%) |        | PARTICIPAÇÃO |            |
|-----------------------------------------|-------------|------------|------------|-----------|-------------|--------|--------------|------------|
|                                         |             |            | NOVEMBRO   | DEZEMBRO  | ANUAL       | MENSAL | SAFRA 2025   | SAFRA 2026 |
| <b>TOTAL</b>                            | ÁREA I      | 589 304    | 582 738    | 582 902   | -1.1        | 0.0    | 100.0        | 100.0      |
|                                         | ÁREA II     | 581 925    | 579 732    | 579 896   | -0.3        | 0.0    | 100.0        | 100.0      |
|                                         | PRODUÇÃO    | 1 342 310  | 1 298 493  | 1 299 867 | -3.2        | 0.1    | 100.0        | 100.0      |
|                                         | REND. MÉDIO | 2 307      | 2 240      | 2 242     | -2.8        | 0.1    | --           | --         |
| <b>SUDESTE</b>                          | ÁREA I      | 28 402     | 28 088     | 28 252    | -0.5        | 0.6    | 4.8          | 4.8        |
|                                         | ÁREA II     | 26 402     | 28 088     | 28 252    | 7.0         | 0.6    | 4.5          | 4.9        |
|                                         | PRODUÇÃO    | 49 672     | 50 359     | 51 733    | 4.1         | 2.7    | 3.7          | 4.0        |
|                                         | REND. MÉDIO | 1 881      | 1 793      | 1 831     | -2.7        | 2.1    | --           | --         |
| MINAS GERAIS                            | ÁREA I      | 13 760     | 13 760     | 13 760    | 0.0         | 0.0    | 2.3          | 2.4        |
|                                         | ÁREA II     | 11 760     | 13 760     | 13 760    | 17.0        | 0.0    | 2.0          | 2.4        |
|                                         | PRODUÇÃO    | 19 509     | 19 787     | 19 787    | 1.4         | 0.0    | 1.5          | 1.5        |
|                                         | REND. MÉDIO | 1 659      | 1 438      | 1 438     | -13.3       | 0.0    | --           | --         |
| SÃO PAULO                               | ÁREA I      | 14 642     | 14 328     | 14 492    | -1.0        | 1.1    | 2.5          | 2.5        |
|                                         | ÁREA II     | 14 642     | 14 328     | 14 492    | -1.0        | 1.1    | 2.5          | 2.5        |
|                                         | PRODUÇÃO    | 30 163     | 30 572     | 31 946    | 5.9         | 4.5    | 2.2          | 2.5        |
|                                         | REND. MÉDIO | 2 060      | 2 134      | 2 204     | 7.0         | 3.3    | --           | --         |
| <b>SUL</b>                              | ÁREA I      | 529 310    | 534 021    | 534 021   | 0.9         | 0.0    | 89.8         | 91.6       |
|                                         | ÁREA II     | 523 960    | 531 021    | 531 021   | 1.3         | 0.0    | 90.0         | 91.6       |
|                                         | PRODUÇÃO    | 1 243 947  | 1 224 742  | 1 224 742 | -1.5        | 0.0    | 92.7         | 94.2       |
|                                         | REND. MÉDIO | 2 374      | 2 306      | 2 306     | -2.9        | 0.0    | --           | --         |
| PARANÁ                                  | ÁREA I      | 104 500    | 103 600    | 103 600   | -0.9        | 0.0    | 17.7         | 17.8       |
|                                         | ÁREA II     | 104 500    | 103 600    | 103 600   | -0.9        | 0.0    | 18.0         | 17.9       |
|                                         | PRODUÇÃO    | 257 300    | 246 700    | 246 700   | -4.1        | 0.0    | 19.2         | 19.0       |
|                                         | REND. MÉDIO | 2 462      | 2 381      | 2 381     | -3.3        | 0.0    | --           | --         |
| SANTA CATARINA                          | ÁREA I      | 31 675     | 32 305     | 32 305    | 2.0         | 0.0    | 5.4          | 5.5        |
|                                         | ÁREA II     | 28 675     | 29 305     | 29 305    | 2.2         | 0.0    | 4.9          | 5.1        |
|                                         | PRODUÇÃO    | 50 983     | 43 664     | 43 664    | -14.4       | 0.0    | 3.8          | 3.4        |
|                                         | REND. MÉDIO | 1 778      | 1 490      | 1 490     | -16.2       | 0.0    | --           | --         |
| RIO GRANDE DO SUL                       | ÁREA I      | 393 135    | 398 116    | 398 116   | 1.3         | 0.0    | 66.7         | 68.3       |
|                                         | ÁREA II     | 390 785    | 398 116    | 398 116   | 1.9         | 0.0    | 67.2         | 68.7       |
|                                         | PRODUÇÃO    | 935 664    | 934 378    | 934 378   | -0.1        | 0.0    | 69.7         | 71.9       |
|                                         | REND. MÉDIO | 2 394      | 2 347      | 2 347     | -2.0        | 0.0    | --           | --         |
| <b>CENTRO-OESTE</b>                     | ÁREA I      | 31 592     | 20 629     | 20 629    | -34.7       | 0.0    | 5.4          | 3.5        |
|                                         | ÁREA II     | 31 563     | 20 623     | 20 623    | -34.7       | 0.0    | 5.4          | 3.6        |
|                                         | PRODUÇÃO    | 48 691     | 23 392     | 23 392    | -52.0       | 0.0    | 3.6          | 1.8        |
|                                         | REND. MÉDIO | 1 543      | 1 134      | 1 134     | -26.5       | 0.0    | --           | --         |
| MATO GROSSO DO SUL                      | ÁREA I      | 31 592     | 20 629     | 20 629    | -34.7       | 0.0    | 5.4          | 3.5        |
|                                         | ÁREA II     | 31 563     | 20 623     | 20 623    | -34.7       | 0.0    | 5.4          | 3.6        |
|                                         | PRODUÇÃO    | 48 691     | 23 392     | 23 392    | -52.0       | 0.0    | 3.6          | 1.8        |
|                                         | REND. MÉDIO | 1 543      | 1 134      | 1 134     | -26.5       | 0.0    | --           | --         |

Nota - Área (ha), Produção (t) e Rendimento Médio (kg/ha).

Para as Unidades da Federação que, por força do calendário agrícola, ainda não dispõem das estimativas iniciais, os dados correspondem a uma projeção obtida a partir das informações de anos anteriores.

ÁREA I é a área plantada ou a plantar.

ÁREA II é a área colhida ou a ser colhida.

Fonte: IBGE, Diretoria de Pesquisas, Coordenação de Agropecuária, Levantamento Sistemático da Produção Agrícola, Dezembro/2025.

*Café Arábica*

*Prognóstico - Dezembro 2025*

| GRANDES REGIÕES E<br>UNIDADES DA FEDERAÇÃO | VARIÁVEL    | SAFRA 2025 | SAFRA 2026 |           | VARIÇÃO (%) |        | PARTICIPAÇÃO |            |
|--------------------------------------------|-------------|------------|------------|-----------|-------------|--------|--------------|------------|
|                                            |             |            | NOVEMBRO   | DEZEMBRO  | ANUAL       | MENSAL | SAFRA 2025   | SAFRA 2026 |
| <b>TOTAL</b>                               | ÁREA I      | 1 535 916  | 1 541 053  | 1 560 854 | 1.6         | 1.3    | 100.0        | 100.0      |
|                                            | ÁREA II     | 1 532 295  | 1 536 362  | 1 557 331 | 1.6         | 1.4    | 100.0        | 100.0      |
|                                            | PRODUÇÃO    | 2 193 735  | 2 490 978  | 2 498 136 | 13.9        | 0.3    | 100.0        | 100.0      |
|                                            | REND. MÉDIO | 1 432      | 1 621      | 1 604     | 12.0        | -1.0   | --           | --         |
| <b>NORDESTE</b>                            | ÁREA I      | 82 246     | 81 270     | 81 285    | -1.2        | 0.0    | 5.4          | 5.2        |
|                                            | ÁREA II     | 82 233     | 81 260     | 81 275    | -1.2        | 0.0    | 5.4          | 5.2        |
|                                            | PRODUÇÃO    | 89 797     | 95 681     | 95 717    | 6.6         | 0.0    | 4.1          | 3.8        |
|                                            | REND. MÉDIO | 1 092      | 1 177      | 1 178     | 7.9         | 0.1    | --           | --         |
| CEARÁ                                      | ÁREA I      | 1 271      | 1 275      | 1 290     | 1.5         | 1.2    | 0.1          | 0.1        |
|                                            | ÁREA II     | 1 271      | 1 275      | 1 290     | 1.5         | 1.2    | 0.1          | 0.1        |
|                                            | PRODUÇÃO    | 598        | 480        | 516       | -13.7       | 7.5    | 0.0          | 0.0        |
|                                            | REND. MÉDIO | 470        | 376        | 400       | -14.9       | 6.4    | --           | --         |
| PERNAMBUCO                                 | ÁREA I      | 975        | 995        | 995       | 2.1         | 0.0    | 0.1          | 0.1        |
|                                            | ÁREA II     | 962        | 985        | 985       | 2.4         | 0.0    | 0.1          | 0.1        |
|                                            | PRODUÇÃO    | 399        | 401        | 401       | 0.5         | 0.0    | 0.0          | 0.0        |
|                                            | REND. MÉDIO | 415        | 407        | 407       | -1.9        | 0.0    | --           | --         |
| BAHIA                                      | ÁREA I      | 80 000     | 79 000     | 79 000    | -1.2        | 0.0    | 5.2          | 5.1        |
|                                            | ÁREA II     | 80 000     | 79 000     | 79 000    | -1.2        | 0.0    | 5.2          | 5.1        |
|                                            | PRODUÇÃO    | 88 800     | 94 800     | 94 800    | 6.8         | 0.0    | 4.0          | 3.8        |
|                                            | REND. MÉDIO | 1 110      | 1 200      | 1 200     | 8.1         | 0.0    | --           | --         |
| <b>SUDESTE</b>                             | ÁREA I      | 1 421 014  | 1 424 840  | 1 443 726 | 1.6         | 1.3    | 92.5         | 92.5       |
|                                            | ÁREA II     | 1 417 412  | 1 420 165  | 1 440 219 | 1.6         | 1.4    | 92.5         | 92.5       |
|                                            | PRODUÇÃO    | 2 041 273  | 2 326 782  | 2 333 611 | 14.3        | 0.3    | 93.1         | 93.4       |
|                                            | REND. MÉDIO | 1 440      | 1 638      | 1 620     | 12.5        | -1.1   | --           | --         |
| MINAS GERAIS                               | ÁREA I      | 1 078 044  | 1 077 877  | 1 106 340 | 2.6         | 2.6    | 70.2         | 70.9       |
|                                            | ÁREA II     | 1 077 731  | 1 077 859  | 1 106 327 | 2.7         | 2.6    | 70.3         | 71.0       |
|                                            | PRODUÇÃO    | 1 534 566  | 1 758 231  | 1 768 138 | 15.2        | 0.6    | 70.0         | 70.8       |
|                                            | REND. MÉDIO | 1 424      | 1 631      | 1 598     | 12.2        | -2.0   | --           | --         |
| ESPÍRITO SANTO                             | ÁREA I      | 131 920    | 133 849    | 132 410   | 0.4         | -1.1   | 8.6          | 8.5        |
|                                            | ÁREA II     | 131 920    | 133 749    | 132 410   | 0.4         | -1.0   | 8.6          | 8.5        |
|                                            | PRODUÇÃO    | 198 429    | 225 101    | 224 528   | 13.2        | -0.3   | 9.0          | 9.0        |
|                                            | REND. MÉDIO | 1 504      | 1 683      | 1 696     | 12.8        | 0.8    | --           | --         |
| RIO DE JANEIRO                             | ÁREA I      | 12 294     | 13 285     | 13 261    | 7.9         | -0.2   | 0.8          | 0.8        |
|                                            | ÁREA II     | 11 736     | 12 532     | 12 509    | 6.6         | -0.2   | 0.8          | 0.8        |
|                                            | PRODUÇÃO    | 23 884     | 22 361     | 20 959    | -12.2       | -6.3   | 1.1          | 0.8        |
|                                            | REND. MÉDIO | 2 035      | 1 784      | 1 676     | -17.6       | -6.1   | --           | --         |
| SÃO PAULO                                  | ÁREA I      | 198 756    | 199 829    | 191 715   | -3.5        | -4.1   | 12.9         | 12.3       |
|                                            | ÁREA II     | 196 025    | 196 025    | 188 973   | -3.6        | -3.6   | 12.8         | 12.1       |
|                                            | PRODUÇÃO    | 284 394    | 321 089    | 319 986   | 12.5        | -0.3   | 13.0         | 12.8       |
|                                            | REND. MÉDIO | 1 451      | 1 638      | 1 693     | 16.7        | 3.4    | --           | --         |
| <b>SUL</b>                                 | ÁREA I      | 25 200     | 25 300     | 26 200    | 4.0         | 3.6    | 1.6          | 1.7        |
|                                            | ÁREA II     | 25 200     | 25 300     | 26 200    | 4.0         | 3.6    | 1.6          | 1.7        |
|                                            | PRODUÇÃO    | 44 800     | 44 700     | 45 000    | 0.4         | 0.7    | 2.0          | 1.8        |
|                                            | REND. MÉDIO | 1 778      | 1 767      | 1 718     | -3.4        | -2.8   | --           | --         |
| PARANÁ                                     | ÁREA I      | 25 200     | 25 300     | 26 200    | 4.0         | 3.6    | 1.6          | 1.7        |
|                                            | ÁREA II     | 25 200     | 25 300     | 26 200    | 4.0         | 3.6    | 1.6          | 1.7        |
|                                            | PRODUÇÃO    | 44 800     | 44 700     | 45 000    | 0.4         | 0.7    | 2.0          | 1.8        |
|                                            | REND. MÉDIO | 1 778      | 1 767      | 1 718     | -3.4        | -2.8   | --           | --         |

*Café Arábica*

*Prognóstico - Dezembro 2025*

| GRANDES REGIÕES E<br>UNIDADES DA FEDERAÇÃO | VARIÁVEL    | SAFRA 2025 | SAFRA 2026 |          | VARIÇÃO (%) |        | PARTICIPAÇÃO |            |
|--------------------------------------------|-------------|------------|------------|----------|-------------|--------|--------------|------------|
|                                            |             |            | NOVEMBRO   | DEZEMBRO | ANUAL       | MENSAL | SAFRA 2025   | SAFRA 2026 |
| CENTRO-OESTE                               | ÁREA I      | 7 456      | 9 643      | 9 643    | 29.3        | 0.0    | 0.5          | 0.6        |
|                                            | ÁREA II     | 7 450      | 9 637      | 9 637    | 29.4        | 0.0    | 0.5          | 0.6        |
|                                            | PRODUÇÃO    | 17 865     | 23 815     | 23 808   | 33.3        | -0.0   | 0.8          | 1.0        |
|                                            | REND. MÉDIO | 2 398      | 2 471      | 2 470    | 3.0         | -0.0   | --           | --         |
| MATO GROSSO DO SUL                         | ÁREA I      | 158        | 158        | 158      | 0.0         | 0.0    | 0.0          | 0.0        |
|                                            | ÁREA II     | 158        | 158        | 158      | 0.0         | 0.0    | 0.0          | 0.0        |
|                                            | PRODUÇÃO    | 99         | 83         | 76       | -23.2       | -8.4   | 0.0          | 0.0        |
|                                            | REND. MÉDIO | 627        | 525        | 481      | -23.3       | -8.4   | --           | --         |
| MATO GROSSO                                | ÁREA I      | 26         | 28         | 28       | 7.7         | 0.0    | 0.0          | 0.0        |
|                                            | ÁREA II     | 20         | 22         | 22       | 10.0        | 0.0    | 0.0          | 0.0        |
|                                            | PRODUÇÃO    | 35         | 33         | 33       | -5.7        | 0.0    | 0.0          | 0.0        |
|                                            | REND. MÉDIO | 1 750      | 1 500      | 1 500    | -14.3       | 0.0    | --           | --         |
| GOIÁS                                      | ÁREA I      | 6 855      | 9 040      | 9 040    | 31.9        | 0.0    | 0.4          | 0.6        |
|                                            | ÁREA II     | 6 855      | 9 040      | 9 040    | 31.9        | 0.0    | 0.4          | 0.6        |
|                                            | PRODUÇÃO    | 16 715     | 22 799     | 22 799   | 36.4        | 0.0    | 0.8          | 0.9        |
|                                            | REND. MÉDIO | 2 438      | 2 522      | 2 522    | 3.4         | 0.0    | --           | --         |
| DISTRITO FEDERAL                           | ÁREA I      | 417        | 417        | 417      | 0.0         | 0.0    | 0.0          | 0.0        |
|                                            | ÁREA II     | 417        | 417        | 417      | 0.0         | 0.0    | 0.0          | 0.0        |
|                                            | PRODUÇÃO    | 1 016      | 900        | 900      | -11.4       | 0.0    | 0.0          | 0.0        |
|                                            | REND. MÉDIO | 2 436      | 2 158      | 2 158    | -11.4       | 0.0    | --           | --         |

Nota - Área (ha), Produção (t) e Rendimento Médio (kg/ha).

Para as Unidades da Federação que, por força do calendário agrícola, ainda não dispõem das estimativas iniciais, os dados correspondem a uma projeção obtida a partir das informações de anos anteriores.

ÁREA I é a área plantada ou a plantar.

ÁREA II é a área colhida ou a ser colhida.

Fonte: IBGE, Diretoria de Pesquisas, Coordenação de Agropecuária, Levantamento Sistemático da Produção Agrícola, Dezembro/2025.

*Café Canephora*

*Prognóstico - Dezembro 2025*

| GRANDES REGIÕES E<br>UNIDADES DA FEDERAÇÃO | VARIÁVEL    | SAFRA 2025 | SAFRA 2026 |           | VARIÇÃO (%) |        | PARTICIPAÇÃO |            |
|--------------------------------------------|-------------|------------|------------|-----------|-------------|--------|--------------|------------|
|                                            |             |            | NOVEMBRO   | DEZEMBRO  | ANUAL       | MENSAL | SAFRA 2025   | SAFRA 2026 |
| <b>TOTAL</b>                               | ÁREA I      | 417 467    | 418 536    | 422 577   | 1.2         | 1.0    | 100.0        | 100.0      |
|                                            | ÁREA II     | 417 320    | 418 004    | 421 832   | 1.1         | 0.9    | 100.0        | 100.0      |
|                                            | PRODUÇÃO    | 1 258 674  | 1 127 955  | 1 207 393 | -4.1        | 7.0    | 100.0        | 100.0      |
|                                            | REND. MÉDIO | 3 016      | 2 698      | 2 862     | -5.1        | 6.1    | --           | --         |
| <b>NORTE</b>                               | ÁREA I      | 53 303     | 54 854     | 55 055    | 3.3         | 0.4    | 12.8         | 13.0       |
|                                            | ÁREA II     | 53 176     | 54 322     | 54 610    | 2.7         | 0.5    | 12.7         | 12.9       |
|                                            | PRODUÇÃO    | 174 918    | 187 492    | 188 691   | 7.9         | 0.6    | 13.9         | 15.6       |
|                                            | REND. MÉDIO | 3 289      | 3 451      | 3 455     | 5.0         | 0.1    | --           | --         |
| RONDÔNIA                                   | ÁREA I      | 49 535     | 51 840     | 52 010    | 5.0         | 0.3    | 11.9         | 12.3       |
|                                            | ÁREA II     | 49 453     | 51 420     | 51 590    | 4.3         | 0.3    | 11.9         | 12.2       |
|                                            | PRODUÇÃO    | 165 744    | 179 450    | 180 177   | 8.7         | 0.4    | 13.2         | 14.9       |
|                                            | REND. MÉDIO | 3 352      | 3 490      | 3 492     | 4.2         | 0.1    | --           | --         |
| ACRE                                       | ÁREA I      | 1 931      | 1 978      | 1 998     | 3.5         | 1.0    | 0.5          | 0.5        |
|                                            | ÁREA II     | 1 926      | 1 881      | 1 988     | 3.2         | 5.7    | 0.5          | 0.5        |
|                                            | PRODUÇÃO    | 6 632      | 6 514      | 6 969     | 5.1         | 7.0    | 0.5          | 0.6        |
|                                            | REND. MÉDIO | 3 443      | 3 463      | 3 506     | 1.8         | 1.2    | --           | --         |
| AMAZONAS                                   | ÁREA I      | 1 679      | 878        | 889       | -47.1       | 1.3    | 0.4          | 0.2        |
|                                            | ÁREA II     | 1 639      | 863        | 874       | -46.7       | 1.3    | 0.4          | 0.2        |
|                                            | PRODUÇÃO    | 2 408      | 1 391      | 1 408     | -41.5       | 1.2    | 0.2          | 0.1        |
|                                            | REND. MÉDIO | 1 469      | 1 612      | 1 611     | 9.7         | -0.1   | --           | --         |
| PARÁ                                       | ÁREA I      | 158        | 158        | 158       | 0.0         | 0.0    | 0.0          | 0.0        |
|                                            | ÁREA II     | 158        | 158        | 158       | 0.0         | 0.0    | 0.0          | 0.0        |
|                                            | PRODUÇÃO    | 134        | 137        | 137       | 2.2         | 0.0    | 0.0          | 0.0        |
|                                            | REND. MÉDIO | 848        | 867        | 867       | 2.2         | 0.0    | --           | --         |
| <b>NORDESTE</b>                            | ÁREA I      | 48 028     | 44 528     | 44 528    | -7.3        | 0.0    | 11.5         | 10.5       |
|                                            | ÁREA II     | 48 028     | 44 528     | 44 528    | -7.3        | 0.0    | 11.5         | 10.6       |
|                                            | PRODUÇÃO    | 172 817    | 133 067    | 133 069   | -23.0       | 0.0    | 13.7         | 11.0       |
|                                            | REND. MÉDIO | 3 598      | 2 988      | 2 988     | -17.0       | 0.0    | --           | --         |
| CEARÁ                                      | ÁREA I      | 28         | 28         | 28        | 0.0         | 0.0    | 0.0          | 0.0        |
|                                            | ÁREA II     | 28         | 28         | 28        | 0.0         | 0.0    | 0.0          | 0.0        |
|                                            | PRODUÇÃO    | 17         | 12         | 14        | -17.6       | 16.7   | 0.0          | 0.0        |
|                                            | REND. MÉDIO | 607        | 429        | 500       | -17.6       | 16.6   | --           | --         |
| BAHIA                                      | ÁREA I      | 48 000     | 44 500     | 44 500    | -7.3        | 0.0    | 11.5         | 10.5       |
|                                            | ÁREA II     | 48 000     | 44 500     | 44 500    | -7.3        | 0.0    | 11.5         | 10.5       |
|                                            | PRODUÇÃO    | 172 800    | 133 055    | 133 055   | -23.0       | 0.0    | 13.7         | 11.0       |
|                                            | REND. MÉDIO | 3 600      | 2 990      | 2 990     | -16.9       | 0.0    | --           | --         |
| <b>SUDESTE</b>                             | ÁREA I      | 306 741    | 310 227    | 314 067   | 2.4         | 1.2    | 73.5         | 74.3       |
|                                            | ÁREA II     | 306 721    | 310 227    | 313 767   | 2.3         | 1.1    | 73.5         | 74.4       |
|                                            | PRODUÇÃO    | 900 915    | 792 772    | 871 009   | -3.3        | 9.9    | 71.6         | 72.1       |
|                                            | REND. MÉDIO | 2 937      | 2 555      | 2 776     | -5.5        | 8.6    | --           | --         |
| MINAS GERAIS                               | ÁREA I      | 10 473     | 10 696     | 10 751    | 2.7         | 0.5    | 2.5          | 2.5        |
|                                            | ÁREA II     | 10 473     | 10 696     | 10 751    | 2.7         | 0.5    | 2.5          | 2.5        |
|                                            | PRODUÇÃO    | 29 398     | 26 176     | 29 549    | 0.5         | 12.9   | 2.3          | 2.4        |
|                                            | REND. MÉDIO | 2 807      | 2 447      | 2 748     | -2.1        | 12.3   | --           | --         |
| ESPÍRITO SANTO                             | ÁREA I      | 296 167    | 299 432    | 303 210   | 2.4         | 1.3    | 70.9         | 71.8       |
|                                            | ÁREA II     | 296 147    | 299 432    | 302 910   | 2.3         | 1.2    | 71.0         | 71.8       |
|                                            | PRODUÇÃO    | 871 354    | 766 430    | 841 285   | -3.5        | 9.8    | 69.2         | 69.7       |
|                                            | REND. MÉDIO | 2 942      | 2 560      | 2 777     | -5.6        | 8.5    | --           | --         |

*Café Canephora*

*Prognóstico - Dezembro 2025*

| GRANDES REGIÕES E<br>UNIDADES DA FEDERAÇÃO | VARIÁVEL    | SAFRA 2025 | SAFRA 2026 |          | VARIÇÃO (%) |        | PARTICIPAÇÃO |            |
|--------------------------------------------|-------------|------------|------------|----------|-------------|--------|--------------|------------|
|                                            |             |            | NOVEMBRO   | DEZEMBRO | ANUAL       | MENSAL | SAFRA 2025   | SAFRA 2026 |
| SÃO PAULO                                  | ÁREA I      | 101        | 99         | 106      | 5.0         | 7.1    | 0.0          | 0.0        |
|                                            | ÁREA II     | 101        | 99         | 106      | 5.0         | 7.1    | 0.0          | 0.0        |
|                                            | PRODUÇÃO    | 163        | 166        | 175      | 7.4         | 5.4    | 0.0          | 0.0        |
|                                            | REND. MÉDIO | 1 614      | 1 677      | 1 651    | 2.3         | -1.6   | --           | --         |
| CENTRO-OESTE                               | ÁREA I      | 9 395      | 8 927      | 8 927    | -5.0        | 0.0    | 2.3          | 2.1        |
|                                            | ÁREA II     | 9 395      | 8 927      | 8 927    | -5.0        | 0.0    | 2.3          | 2.1        |
|                                            | PRODUÇÃO    | 10 024     | 14 624     | 14 624   | 45.9        | 0.0    | 0.8          | 1.2        |
|                                            | REND. MÉDIO | 1 067      | 1 638      | 1 638    | 53.5        | 0.0    | --           | --         |
| MATO GROSSO                                | ÁREA I      | 9 395      | 8 927      | 8 927    | -5.0        | 0.0    | 2.3          | 2.1        |
|                                            | ÁREA II     | 9 395      | 8 927      | 8 927    | -5.0        | 0.0    | 2.3          | 2.1        |
|                                            | PRODUÇÃO    | 10 024     | 14 624     | 14 624   | 45.9        | 0.0    | 0.8          | 1.2        |
|                                            | REND. MÉDIO | 1 067      | 1 638      | 1 638    | 53.5        | 0.0    | --           | --         |

Nota - Área (ha), Produção (t) e Rendimento Médio (kg/ha).

Para as Unidades da Federação que, por força do calendário agrícola, ainda não dispõem das estimativas iniciais, os dados correspondem a uma projeção obtida a partir das informações de anos anteriores.

ÁREA I é a área plantada ou a plantar.

ÁREA II é a área colhida ou a ser colhida.

Fonte: IBGE, Diretoria de Pesquisas, Coordenação de Agropecuária, Levantamento Sistemático da Produção Agrícola, Dezembro/2025.

*Centeio*

*Prognóstico - Dezembro 2025*

| GRANDES REGIÕES E<br>UNIDADES DA FEDERAÇÃO | VARIÁVEL    | SAFRA 2025 | SAFRA 2026 |          | VARIÇÃO (%) |        | PARTICIPAÇÃO |            |
|--------------------------------------------|-------------|------------|------------|----------|-------------|--------|--------------|------------|
|                                            |             |            | NOVEMBRO   | DEZEMBRO | ANUAL       | MENSAL | SAFRA 2025   | SAFRA 2026 |
| <b>TOTAL</b>                               | ÁREA I      | 5 350      | 5 235      | 5 335    | -0.3        | 1.9    | 100.0        | 100.0      |
|                                            | ÁREA II     | 5 350      | 5 235      | 5 335    | -0.3        | 1.9    | 100.0        | 100.0      |
|                                            | PRODUÇÃO    | 9 649      | 9 757      | 9 957    | 3.2         | 2.0    | 100.0        | 100.0      |
|                                            | REND. MÉDIO | 1 804      | 1 864      | 1 866    | 3.4         | 0.1    | --           | --         |
| <b>SUL</b>                                 | ÁREA I      | 5 350      | 5 235      | 5 335    | -0.3        | 1.9    | 100.0        | 100.0      |
|                                            | ÁREA II     | 5 350      | 5 235      | 5 335    | -0.3        | 1.9    | 100.0        | 100.0      |
|                                            | PRODUÇÃO    | 9 649      | 9 757      | 9 957    | 3.2         | 2.0    | 100.0        | 100.0      |
|                                            | REND. MÉDIO | 1 804      | 1 864      | 1 866    | 3.4         | 0.1    | --           | --         |
| PARANÁ                                     | ÁREA I      | 2 700      | 2 600      | 2 700    | 0.0         | 3.8    | 50.5         | 50.6       |
|                                            | ÁREA II     | 2 700      | 2 600      | 2 700    | 0.0         | 3.8    | 50.5         | 50.6       |
|                                            | PRODUÇÃO    | 6 500      | 6 300      | 6 500    | 0.0         | 3.2    | 67.4         | 65.3       |
|                                            | REND. MÉDIO | 2 407      | 2 423      | 2 407    | 0.0         | -0.7   | --           | --         |
| RIO GRANDE DO SUL                          | ÁREA I      | 2 650      | 2 635      | 2 635    | -0.6        | 0.0    | 49.5         | 49.4       |
|                                            | ÁREA II     | 2 650      | 2 635      | 2 635    | -0.6        | 0.0    | 49.5         | 49.4       |
|                                            | PRODUÇÃO    | 3 149      | 3 457      | 3 457    | 9.8         | 0.0    | 32.6         | 34.7       |
|                                            | REND. MÉDIO | 1 188      | 1 312      | 1 312    | 10.4        | 0.0    | --           | --         |

Nota - Área (ha), Produção (t) e Rendimento Médio (kg/ha).

Para as Unidades da Federação que, por força do calendário agrícola, ainda não dispõem das estimativas iniciais, os dados correspondem a uma projeção obtida a partir das informações de anos anteriores.

ÁREA I é a área plantada ou a plantar.

ÁREA II é a área colhida ou a ser colhida.

Fonte: IBGE, Diretoria de Pesquisas, Coordenação de Agropecuária, Levantamento Sistemático da Produção Agrícola, Dezembro/2025.

*Cevada*

*Prognóstico - Dezembro 2025*

| GRANDES REGIÕES E<br>UNIDADES DA FEDERAÇÃO | VARIÁVEL    | SAFRA 2025 | SAFRA 2026 |          | VARIÇÃO (%) |        | PARTICIPAÇÃO |            |
|--------------------------------------------|-------------|------------|------------|----------|-------------|--------|--------------|------------|
|                                            |             |            | NOVEMBRO   | DEZEMBRO | ANUAL       | MENSAL | SAFRA 2025   | SAFRA 2026 |
| <b>TOTAL</b>                               | ÁREA I      | 141 023    | 138 491    | 138 787  | -1.6        | 0.2    | 100.0        | 100.0      |
|                                            | ÁREA II     | 141 023    | 138 491    | 138 787  | -1.6        | 0.2    | 100.0        | 100.0      |
|                                            | PRODUÇÃO    | 632 925    | 604 319    | 610 503  | -3.5        | 1.0    | 100.0        | 100.0      |
|                                            | REND. MÉDIO | 4 488      | 4 364      | 4 399    | -2.0        | 0.8    | --           | --         |
| <b>SUDESTE</b>                             | ÁREA I      | 4 033      | 3 737      | 4 033    | 0.0         | 7.9    | 2.9          | 2.9        |
|                                            | ÁREA II     | 4 033      | 3 737      | 4 033    | 0.0         | 7.9    | 2.9          | 2.9        |
|                                            | PRODUÇÃO    | 20 354     | 20 670     | 20 354   | 0.0         | -1.5   | 3.2          | 3.3        |
|                                            | REND. MÉDIO | 5 047      | 5 531      | 5 047    | 0.0         | -8.8   | --           | --         |
| SÃO PAULO                                  | ÁREA I      | 4 033      | 3 737      | 4 033    | 0.0         | 7.9    | 2.9          | 2.9        |
|                                            | ÁREA II     | 4 033      | 3 737      | 4 033    | 0.0         | 7.9    | 2.9          | 2.9        |
|                                            | PRODUÇÃO    | 20 354     | 20 670     | 20 354   | 0.0         | -1.5   | 3.2          | 3.3        |
|                                            | REND. MÉDIO | 5 047      | 5 531      | 5 047    | 0.0         | -8.8   | --           | --         |
| <b>SUL</b>                                 | ÁREA I      | 136 990    | 134 754    | 134 754  | -1.6        | 0.0    | 97.1         | 97.1       |
|                                            | ÁREA II     | 136 990    | 134 754    | 134 754  | -1.6        | 0.0    | 97.1         | 97.1       |
|                                            | PRODUÇÃO    | 612 571    | 583 649    | 590 149  | -3.7        | 1.1    | 96.8         | 96.7       |
|                                            | REND. MÉDIO | 4 472      | 4 331      | 4 379    | -2.1        | 1.1    | --           | --         |
| PARANÁ                                     | ÁREA I      | 103 900    | 103 900    | 103 900  | 0.0         | 0.0    | 73.7         | 74.9       |
|                                            | ÁREA II     | 103 900    | 103 900    | 103 900  | 0.0         | 0.0    | 73.7         | 74.9       |
|                                            | PRODUÇÃO    | 492 900    | 486 400    | 492 900  | 0.0         | 1.3    | 77.9         | 80.7       |
|                                            | REND. MÉDIO | 4 744      | 4 681      | 4 744    | 0.0         | 1.3    | --           | --         |
| SANTA CATARINA                             | ÁREA I      | 1 080      | 1 340      | 1 340    | 24.1        | 0.0    | 0.8          | 1.0        |
|                                            | ÁREA II     | 1 080      | 1 340      | 1 340    | 24.1        | 0.0    | 0.8          | 1.0        |
|                                            | PRODUÇÃO    | 3 736      | 4 959      | 4 959    | 32.7        | 0.0    | 0.6          | 0.8        |
|                                            | REND. MÉDIO | 3 459      | 3 701      | 3 701    | 7.0         | 0.0    | --           | --         |
| RIO GRANDE DO SUL                          | ÁREA I      | 32 010     | 29 514     | 29 514   | -7.8        | 0.0    | 22.7         | 21.3       |
|                                            | ÁREA II     | 32 010     | 29 514     | 29 514   | -7.8        | 0.0    | 22.7         | 21.3       |
|                                            | PRODUÇÃO    | 115 935    | 92 290     | 92 290   | -20.4       | 0.0    | 18.3         | 15.1       |
|                                            | REND. MÉDIO | 3 622      | 3 127      | 3 127    | -13.7       | 0.0    | --           | --         |

Nota - Área (ha), Produção (t) e Rendimento Médio (kg/ha).

Para as Unidades da Federação que, por força do calendário agrícola, ainda não dispõem das estimativas iniciais, os dados correspondem a uma projeção obtida a partir das informações de anos anteriores.

ÁREA I é a área plantada ou a plantar.

ÁREA II é a área colhida ou a ser colhida.

Fonte: IBGE, Diretoria de Pesquisas, Coordenação de Agropecuária, Levantamento Sistemático da Produção Agrícola, Dezembro/2025.

**Canola**

**Prognóstico - Dezembro 2025**

| GRANDES REGIÕES E<br>UNIDADES DA FEDERAÇÃO | VARIÁVEL    | SAFRA 2025 | SAFRA 2026 |          | VARIÇÃO (%) |        | PARTICIPAÇÃO |            |
|--------------------------------------------|-------------|------------|------------|----------|-------------|--------|--------------|------------|
|                                            |             |            | NOVEMBRO   | DEZEMBRO | ANUAL       | MENSAL | SAFRA 2025   | SAFRA 2026 |
| <b>TOTAL</b>                               | ÁREA I      | 0          | 173 238    | 173 238  | 0.0         | 0.0    | -            | 100.0      |
|                                            | ÁREA II     | 0          | 171 238    | 171 238  | 0.0         | 0.0    | -            | 100.0      |
|                                            | PRODUÇÃO    | 0          | 264 563    | 264 563  | 0.0         | 0.0    | -            | 100.0      |
|                                            | REND. MÉDIO | -          | 1 545      | 1 545    | 0.0         | 0.0    | --           | --         |
| <b>SUL</b>                                 | ÁREA I      | 0          | 173 238    | 173 238  | 0.0         | 0.0    | -            | 100.0      |
|                                            | ÁREA II     | 0          | 171 238    | 171 238  | 0.0         | 0.0    | -            | 100.0      |
|                                            | PRODUÇÃO    | 0          | 264 563    | 264 563  | 0.0         | 0.0    | -            | 100.0      |
|                                            | REND. MÉDIO | -          | 1 545      | 1 545    | 0.0         | 0.0    | --           | --         |
| RIO GRANDE DO SUL                          | ÁREA I      | 0          | 173 238    | 173 238  | 0.0         | 0.0    | -            | 100.0      |
|                                            | ÁREA II     | 0          | 171 238    | 171 238  | 0.0         | 0.0    | -            | 100.0      |
|                                            | PRODUÇÃO    | 0          | 264 563    | 264 563  | 0.0         | 0.0    | -            | 100.0      |
|                                            | REND. MÉDIO | -          | 1 545      | 1 545    | 0.0         | 0.0    | --           | --         |

Nota - Área (ha), Produção (t) e Rendimento Médio (kg/ha).

Para as Unidades da Federação que, por força do calendário agrícola, ainda não dispõem das estimativas iniciais, os dados correspondem a uma projeção obtida a partir das informações de anos anteriores.

ÁREA I é a área plantada ou a plantar.

ÁREA II é a área colhida ou a ser colhida.

Fonte: IBGE, Diretoria de Pesquisas, Coordenação de Agropecuária, Levantamento Sistemático da Produção Agrícola, Dezembro/2025.

Feijão 1ª safra

Prognóstico - Dezembro 2025

| GRANDES REGIÕES E<br>UNIDADES DA FEDERAÇÃO | VARIÁVEL    | SAFRA 2025 | SAFRA 2026 |           | VARIÇÃO (%) |        | PARTICIPAÇÃO |            |
|--------------------------------------------|-------------|------------|------------|-----------|-------------|--------|--------------|------------|
|                                            |             |            | NOVEMBRO   | DEZEMBRO  | ANUAL       | MENSAL | SAFRA 2025   | SAFRA 2026 |
| <b>TOTAL</b>                               | ÁREA I      | 1 297 404  | 1 235 245  | 1 231 958 | -5.0        | -0.3   | 100.0        | 100.0      |
|                                            | ÁREA II     | 1 150 310  | 1 110 142  | 1 160 984 | 0.9         | 4.6    | 100.0        | 100.0      |
|                                            | PRODUÇÃO    | 955 412    | 924 736    | 985 464   | 3.1         | 6.6    | 100.0        | 100.0      |
|                                            | REND. MÉDIO | 831        | 833        | 849       | 2.2         | 1.9    | --           | --         |
| <b>NORTE</b>                               | ÁREA I      | 16 382     | 17 456     | 16 180    | -1.2        | -7.3   | 1.3          | 1.3        |
|                                            | ÁREA II     | 16 336     | 17 454     | 16 173    | -1.0        | -7.3   | 1.4          | 1.4        |
|                                            | PRODUÇÃO    | 14 092     | 13 942     | 12 734    | -9.6        | -8.7   | 1.5          | 1.3        |
|                                            | REND. MÉDIO | 863        | 799        | 787       | -8.8        | -1.5   | --           | --         |
| RONDÔNIA                                   | ÁREA I      | 2 387      | 1 983      | 1 948     | -18.4       | -1.8   | 0.2          | 0.2        |
|                                            | ÁREA II     | 2 380      | 1 983      | 1 948     | -18.2       | -1.8   | 0.2          | 0.2        |
|                                            | PRODUÇÃO    | 2 035      | 1 583      | 1 564     | -23.1       | -1.2   | 0.2          | 0.2        |
|                                            | REND. MÉDIO | 855        | 798        | 803       | -6.1        | 0.6    | --           | --         |
| AMAZONAS                                   | ÁREA I      | 1 368      | 858        | 1 033     | -24.5       | 20.4   | 0.1          | 0.1        |
|                                            | ÁREA II     | 1 331      | 858        | 1 033     | -22.4       | 20.4   | 0.1          | 0.1        |
|                                            | PRODUÇÃO    | 1 345      | 839        | 1 025     | -23.8       | 22.2   | 0.1          | 0.1        |
|                                            | REND. MÉDIO | 1 011      | 978        | 992       | -1.9        | 1.4    | --           | --         |
| RORAIMA                                    | ÁREA I      | 881        | 755        | 755       | -14.3       | 0.0    | 0.1          | 0.1        |
|                                            | ÁREA II     | 881        | 755        | 755       | -14.3       | 0.0    | 0.1          | 0.1        |
|                                            | PRODUÇÃO    | 1 545      | 970        | 970       | -37.2       | 0.0    | 0.2          | 0.1        |
|                                            | REND. MÉDIO | 1 754      | 1 285      | 1 285     | -26.7       | 0.0    | --           | --         |
| PARÁ                                       | ÁREA I      | 5 673      | 7 372      | 7 372     | 29.9        | 0.0    | 0.4          | 0.6        |
|                                            | ÁREA II     | 5 673      | 7 372      | 7 372     | 29.9        | 0.0    | 0.5          | 0.6        |
|                                            | PRODUÇÃO    | 4 170      | 5 509      | 5 509     | 32.1        | 0.0    | 0.4          | 0.6        |
|                                            | REND. MÉDIO | 735        | 747        | 747       | 1.6         | 0.0    | --           | --         |
| TOCANTINS                                  | ÁREA I      | 6 073      | 6 488      | 5 072     | -16.5       | -21.8  | 0.5          | 0.4        |
|                                            | ÁREA II     | 6 071      | 6 486      | 5 065     | -16.6       | -21.9  | 0.5          | 0.4        |
|                                            | PRODUÇÃO    | 4 997      | 5 041      | 3 666     | -26.6       | -27.3  | 0.5          | 0.4        |
|                                            | REND. MÉDIO | 823        | 777        | 724       | -12.0       | -6.8   | --           | --         |
| <b>NORDESTE</b>                            | ÁREA I      | 861 726    | 871 788    | 869 805   | 0.9         | -0.2   | 66.4         | 70.6       |
|                                            | ÁREA II     | 714 873    | 746 702    | 798 838   | 11.7        | 7.0    | 62.1         | 68.8       |
|                                            | PRODUÇÃO    | 194 528    | 284 837    | 339 237   | 74.4        | 19.1   | 20.4         | 34.4       |
|                                            | REND. MÉDIO | 272        | 381        | 425       | 56.2        | 11.5   | --           | --         |
| MARANHÃO                                   | ÁREA I      | 14 726     | 14 810     | 13 574    | -7.8        | -8.3   | 1.1          | 1.1        |
|                                            | ÁREA II     | 14 726     | 14 810     | 13 574    | -7.8        | -8.3   | 1.3          | 1.2        |
|                                            | PRODUÇÃO    | 7 650      | 7 568      | 6 943     | -9.2        | -8.3   | 0.8          | 0.7        |
|                                            | REND. MÉDIO | 519        | 511        | 511       | -1.5        | 0.0    | --           | --         |
| PIAUI                                      | ÁREA I      | 154 492    | 158 653    | 161 250   | 4.4         | 1.6    | 11.9         | 13.1       |
|                                            | ÁREA II     | 101 656    | 105 873    | 161 250   | 58.6        | 52.3   | 8.8          | 13.9       |
|                                            | PRODUÇÃO    | 25 837     | 31 656     | 79 515    | 207.8       | 151.2  | 2.7          | 8.1        |
|                                            | REND. MÉDIO | 254        | 299        | 493       | 94.1        | 64.9   | --           | --         |
| CEARÁ                                      | ÁREA I      | 332 487    | 331 603    | 328 259   | -1.3        | -1.0   | 25.6         | 26.6       |
|                                            | ÁREA II     | 330 758    | 330 264    | 328 259   | -0.8        | -0.6   | 28.8         | 28.3       |
|                                            | PRODUÇÃO    | 55 334     | 72 748     | 79 914    | 44.4        | 9.9    | 5.8          | 8.1        |
|                                            | REND. MÉDIO | 167        | 220        | 243       | 45.5        | 10.5   | --           | --         |
| RIO GRANDE DO NORTE                        | ÁREA I      | 45 548     | 44 938     | 44 938    | -1.3        | 0.0    | 3.5          | 3.6        |
|                                            | ÁREA II     | 16 831     | 18 502     | 18 502    | 9.9         | 0.0    | 1.5          | 1.6        |
|                                            | PRODUÇÃO    | 5 478      | 6 790      | 6 790     | 24.0        | 0.0    | 0.6          | 0.7        |
|                                            | REND. MÉDIO | 325        | 367        | 367       | 12.9        | 0.0    | --           | --         |

Feijão 1ª safra

Prognóstico - Dezembro 2025

| GRANDES REGIÕES E<br>UNIDADES DA FEDERAÇÃO | VARIÁVEL    | SAFRA 2025 | SAFRA 2026 |          | VARIÇÃO (%) |        | PARTICIPAÇÃO |            |
|--------------------------------------------|-------------|------------|------------|----------|-------------|--------|--------------|------------|
|                                            |             |            | NOVEMBRO   | DEZEMBRO | ANUAL       | MENSAL | SAFRA 2025   | SAFRA 2026 |
| PARAÍBA                                    | ÁREA I      | 57 709     | 66 361     | 66 361   | 15.0        | 0.0    | 4.4          | 5.4        |
|                                            | ÁREA II     | 44 040     | 66 361     | 66 361   | 50.7        | 0.0    | 3.8          | 5.7        |
|                                            | PRODUÇÃO    | 5 782      | 38 392     | 38 392   | 564.0       | 0.0    | 0.6          | 3.9        |
|                                            | REND. MÉDIO | 131        | 579        | 579      | 342.0       | 0.0    | --           | --         |
| PERNAMBUCO                                 | ÁREA I      | 76 764     | 75 423     | 75 423   | -1.7        | 0.0    | 5.9          | 6.1        |
|                                            | ÁREA II     | 26 862     | 30 892     | 30 892   | 15.0        | 0.0    | 2.3          | 2.7        |
|                                            | PRODUÇÃO    | 8 047      | 10 783     | 10 783   | 34.0        | 0.0    | 0.8          | 1.1        |
|                                            | REND. MÉDIO | 300        | 349        | 349      | 16.3        | 0.0    | --           | --         |
| BAHIA                                      | ÁREA I      | 180 000    | 180 000    | 180 000  | 0.0         | 0.0    | 13.9         | 14.6       |
|                                            | ÁREA II     | 180 000    | 180 000    | 180 000  | 0.0         | 0.0    | 15.6         | 15.5       |
|                                            | PRODUÇÃO    | 86 400     | 116 900    | 116 900  | 35.3        | 0.0    | 9.0          | 11.9       |
|                                            | REND. MÉDIO | 480        | 649        | 649      | 35.2        | 0.0    | --           | --         |
| SUDESTE                                    | ÁREA I      | 125 423    | 125 578    | 127 888  | 2.0         | 1.8    | 9.7          | 10.4       |
|                                            | ÁREA II     | 125 423    | 125 568    | 127 888  | 2.0         | 1.8    | 10.9         | 11.0       |
|                                            | PRODUÇÃO    | 182 616    | 183 472    | 201 988  | 10.6        | 10.1   | 19.1         | 20.5       |
|                                            | REND. MÉDIO | 1 456      | 1 461      | 1 579    | 8.4         | 8.1    | --           | --         |
| MINAS GERAIS                               | ÁREA I      | 112 459    | 112 064    | 113 587  | 1.0         | 1.4    | 8.7          | 9.2        |
|                                            | ÁREA II     | 112 459    | 112 064    | 113 587  | 1.0         | 1.4    | 9.8          | 9.8        |
|                                            | PRODUÇÃO    | 158 570    | 157 272    | 172 375  | 8.7         | 9.6    | 16.6         | 17.5       |
|                                            | REND. MÉDIO | 1 410      | 1 403      | 1 518    | 7.7         | 8.2    | --           | --         |
| ESPÍRITO SANTO                             | ÁREA I      | 4 566      | 4 566      | 4 543    | -0.5        | -0.5   | 0.4          | 0.4        |
|                                            | ÁREA II     | 4 566      | 4 556      | 4 543    | -0.5        | -0.3   | 0.4          | 0.4        |
|                                            | PRODUÇÃO    | 5 577      | 5 524      | 5 638    | 1.1         | 2.1    | 0.6          | 0.6        |
|                                            | REND. MÉDIO | 1 221      | 1 212      | 1 241    | 1.6         | 2.4    | --           | --         |
| RIO DE JANEIRO                             | ÁREA I      | 291        | 296        | 292      | 0.3         | -1.4   | 0.0          | 0.0        |
|                                            | ÁREA II     | 291        | 296        | 292      | 0.3         | -1.4   | 0.0          | 0.0        |
|                                            | PRODUÇÃO    | 240        | 290        | 292      | 21.7        | 0.7    | 0.0          | 0.0        |
|                                            | REND. MÉDIO | 825        | 980        | 1 000    | 21.2        | 2.0    | --           | --         |
| SÃO PAULO                                  | ÁREA I      | 8 107      | 8 652      | 9 466    | 16.8        | 9.4    | 0.6          | 0.8        |
|                                            | ÁREA II     | 8 107      | 8 652      | 9 466    | 16.8        | 9.4    | 0.7          | 0.8        |
|                                            | PRODUÇÃO    | 18 229     | 20 386     | 23 683   | 29.9        | 16.2   | 1.9          | 2.4        |
|                                            | REND. MÉDIO | 2 249      | 2 356      | 2 502    | 11.2        | 6.2    | --           | --         |
| SUL                                        | ÁREA I      | 235 594    | 160 919    | 159 348  | -32.4       | -1.0   | 18.2         | 12.9       |
|                                            | ÁREA II     | 235 399    | 160 914    | 159 348  | -32.3       | -1.0   | 20.5         | 13.7       |
|                                            | PRODUÇÃO    | 435 985    | 310 468    | 300 542  | -31.1       | -3.2   | 45.6         | 30.5       |
|                                            | REND. MÉDIO | 1 852      | 1 929      | 1 886    | 1.8         | -2.2   | --           | --         |
| PARANÁ                                     | ÁREA I      | 168 000    | 104 200    | 103 600  | -38.3       | -0.6   | 12.9         | 8.4        |
|                                            | ÁREA II     | 168 000    | 104 200    | 103 600  | -38.3       | -0.6   | 14.6         | 8.9        |
|                                            | PRODUÇÃO    | 301 900    | 200 000    | 191 100  | -36.7       | -4.4   | 31.6         | 19.4       |
|                                            | REND. MÉDIO | 1 797      | 1 919      | 1 845    | 2.7         | -3.9   | --           | --         |
| SANTA CATARINA                             | ÁREA I      | 36 741     | 28 382     | 28 382   | -22.8       | 0.0    | 2.8          | 2.3        |
|                                            | ÁREA II     | 36 741     | 28 382     | 28 382   | -22.8       | 0.0    | 3.2          | 2.4        |
|                                            | PRODUÇÃO    | 77 936     | 60 635     | 60 635   | -22.2       | 0.0    | 8.2          | 6.2        |
|                                            | REND. MÉDIO | 2 121      | 2 136      | 2 136    | 0.7         | 0.0    | --           | --         |
| RIO GRANDE DO SUL                          | ÁREA I      | 30 853     | 28 337     | 27 366   | -11.3       | -3.4   | 2.4          | 2.2        |
|                                            | ÁREA II     | 30 658     | 28 332     | 27 366   | -10.7       | -3.4   | 2.7          | 2.4        |
|                                            | PRODUÇÃO    | 56 149     | 49 833     | 48 807   | -13.1       | -2.1   | 5.9          | 5.0        |
|                                            | REND. MÉDIO | 1 831      | 1 759      | 1 783    | -2.6        | 1.4    | --           | --         |

Feijão 1ª safra

Prognóstico - Dezembro 2025

| GRANDES REGIÕES E<br>UNIDADES DA FEDERAÇÃO | VARIÁVEL    | SAFRA 2025 | SAFRA 2026 |          | VARIÇÃO (%) |        | PARTICIPAÇÃO |            |
|--------------------------------------------|-------------|------------|------------|----------|-------------|--------|--------------|------------|
|                                            |             |            | NOVEMBRO   | DEZEMBRO | ANUAL       | MENSAL | SAFRA 2025   | SAFRA 2026 |
| CENTRO-OESTE                               | ÁREA I      | 58 279     | 59 504     | 58 737   | 0.8         | -1.3   | 4.5          | 4.8        |
|                                            | ÁREA II     | 58 279     | 59 504     | 58 737   | 0.8         | -1.3   | 5.1          | 5.1        |
|                                            | PRODUÇÃO    | 128 191    | 132 017    | 130 963  | 2.2         | -0.8   | 13.4         | 13.3       |
|                                            | REND. MÉDIO | 2 200      | 2 219      | 2 230    | 1.4         | 0.5    | --           | --         |
| MATO GROSSO DO SUL                         | ÁREA I      | 1 324      | 1 324      | 557      | -57.9       | -57.9  | 0.1          | 0.0        |
|                                            | ÁREA II     | 1 324      | 1 324      | 557      | -57.9       | -57.9  | 0.1          | 0.0        |
|                                            | PRODUÇÃO    | 2 046      | 2 076      | 1 022    | -50.0       | -50.8  | 0.2          | 0.1        |
|                                            | REND. MÉDIO | 1 545      | 1 568      | 1 835    | 18.8        | 17.0   | --           | --         |
| MATO GROSSO                                | ÁREA I      | 10 610     | 10 210     | 10 210   | -3.8        | 0.0    | 0.8          | 0.8        |
|                                            | ÁREA II     | 10 610     | 10 210     | 10 210   | -3.8        | 0.0    | 0.9          | 0.9        |
|                                            | PRODUÇÃO    | 14 917     | 13 708     | 13 708   | -8.1        | 0.0    | 1.6          | 1.4        |
|                                            | REND. MÉDIO | 1 406      | 1 343      | 1 343    | -4.5        | 0.0    | --           | --         |
| GOIÁS                                      | ÁREA I      | 38 345     | 39 970     | 39 970   | 4.2         | 0.0    | 3.0          | 3.2        |
|                                            | ÁREA II     | 38 345     | 39 970     | 39 970   | 4.2         | 0.0    | 3.3          | 3.4        |
|                                            | PRODUÇÃO    | 92 028     | 94 633     | 94 633   | 2.8         | 0.0    | 9.6          | 9.6        |
|                                            | REND. MÉDIO | 2 400      | 2 368      | 2 368    | -1.3        | 0.0    | --           | --         |
| DISTRITO FEDERAL                           | ÁREA I      | 8 000      | 8 000      | 8 000    | 0.0         | 0.0    | 0.6          | 0.6        |
|                                            | ÁREA II     | 8 000      | 8 000      | 8 000    | 0.0         | 0.0    | 0.7          | 0.7        |
|                                            | PRODUÇÃO    | 19 200     | 21 600     | 21 600   | 12.5        | 0.0    | 2.0          | 2.2        |
|                                            | REND. MÉDIO | 2 400      | 2 700      | 2 700    | 12.5        | 0.0    | --           | --         |

Nota - Área (ha), Produção (t) e Rendimento Médio (kg/ha).

Para as Unidades da Federação que, por força do calendário agrícola, ainda não dispõem das estimativas iniciais, os dados correspondem a uma projeção obtida a partir das informações de anos anteriores.

ÁREA I é a área plantada ou a plantar.

ÁREA II é a área colhida ou a ser colhida.

Fonte: IBGE, Diretoria de Pesquisas, Coordenação de Agropecuária, Levantamento Sistemático da Produção Agrícola, Dezembro/2025.

Feijão 2ª safra

Prognóstico - Dezembro 2025

| GRANDES REGIÕES E<br>UNIDADES DA FEDERAÇÃO | VARIÁVEL    | SAFRA 2025 | SAFRA 2026 |           | VARIÇÃO (%) |        | PARTICIPAÇÃO |            |
|--------------------------------------------|-------------|------------|------------|-----------|-------------|--------|--------------|------------|
|                                            |             |            | NOVEMBRO   | DEZEMBRO  | ANUAL       | MENSAL | SAFRA 2025   | SAFRA 2026 |
| <b>TOTAL</b>                               | ÁREA I      | 1 124 366  | 1 124 576  | 1 065 678 | -5.2        | -5.2   | 100.0        | 100.0      |
|                                            | ÁREA II     | 1 100 769  | 1 113 789  | 1 055 468 | -4.1        | -5.2   | 100.0        | 100.0      |
|                                            | PRODUÇÃO    | 1 285 951  | 1 289 487  | 1 292 432 | 0.5         | 0.2    | 100.0        | 100.0      |
|                                            | REND. MÉDIO | 1 168      | 1 158      | 1 225     | 4.9         | 5.8    | --           | --         |
| <b>NORTE</b>                               | ÁREA I      | 97 830     | 92 612     | 93 458    | -4.5        | 0.9    | 8.7          | 8.8        |
|                                            | ÁREA II     | 97 729     | 92 599     | 93 453    | -4.4        | 0.9    | 8.9          | 8.9        |
|                                            | PRODUÇÃO    | 98 943     | 91 038     | 91 545    | -7.5        | 0.6    | 7.7          | 7.1        |
|                                            | REND. MÉDIO | 1 012      | 983        | 980       | -3.2        | -0.3   | --           | --         |
| RONDÔNIA                                   | ÁREA I      | 110        | 370        | 380       | 245.5       | 2.7    | 0.0          | 0.0        |
|                                            | ÁREA II     | 110        | 370        | 380       | 245.5       | 2.7    | 0.0          | 0.0        |
|                                            | PRODUÇÃO    | 77         | 253        | 257       | 233.8       | 1.6    | 0.0          | 0.0        |
|                                            | REND. MÉDIO | 700        | 684        | 676       | -3.4        | -1.2   | --           | --         |
| ACRE                                       | ÁREA I      | 5 033      | 5 006      | 4 998     | -0.7        | -0.2   | 0.4          | 0.5        |
|                                            | ÁREA II     | 5 033      | 4 998      | 4 998     | -0.7        | 0.0    | 0.5          | 0.5        |
|                                            | PRODUÇÃO    | 2 829      | 2 776      | 2 769     | -2.1        | -0.3   | 0.2          | 0.2        |
|                                            | REND. MÉDIO | 562        | 555        | 554       | -1.4        | -0.2   | --           | --         |
| AMAZONAS                                   | ÁREA I      | 18         | 11         | 18        | 0.0         | 63.6   | 0.0          | 0.0        |
|                                            | ÁREA II     | 18         | 11         | 18        | 0.0         | 63.6   | 0.0          | 0.0        |
|                                            | PRODUÇÃO    | 21         | 13         | 21        | 0.0         | 61.5   | 0.0          | 0.0        |
|                                            | REND. MÉDIO | 1 167      | 1 182      | 1 167     | 0.0         | -1.3   | --           | --         |
| PARÁ                                       | ÁREA I      | 11 782     | 9 946      | 9 946     | -15.6       | 0.0    | 1.0          | 0.9        |
|                                            | ÁREA II     | 11 782     | 9 946      | 9 946     | -15.6       | 0.0    | 1.1          | 0.9        |
|                                            | PRODUÇÃO    | 8 440      | 7 407      | 7 407     | -12.2       | 0.0    | 0.7          | 0.6        |
|                                            | REND. MÉDIO | 716        | 745        | 745       | 4.1         | 0.0    | --           | --         |
| AMAPÁ                                      | ÁREA I      | 766        | 810        | 810       | 5.7         | 0.0    | 0.1          | 0.1        |
|                                            | ÁREA II     | 760        | 810        | 810       | 6.6         | 0.0    | 0.1          | 0.1        |
|                                            | PRODUÇÃO    | 733        | 765        | 765       | 4.4         | 0.0    | 0.1          | 0.1        |
|                                            | REND. MÉDIO | 964        | 944        | 944       | -2.1        | 0.0    | --           | --         |
| TOCANTINS                                  | ÁREA I      | 80 121     | 76 469     | 77 306    | -3.5        | 1.1    | 7.1          | 7.3        |
|                                            | ÁREA II     | 80 026     | 76 464     | 77 301    | -3.4        | 1.1    | 7.3          | 7.3        |
|                                            | PRODUÇÃO    | 86 843     | 79 824     | 80 326    | -7.5        | 0.6    | 6.8          | 6.2        |
|                                            | REND. MÉDIO | 1 085      | 1 044      | 1 039     | -4.2        | -0.5   | --           | --         |
| <b>NORDESTE</b>                            | ÁREA I      | 347 986    | 351 953    | 351 508   | 1.0         | -0.1   | 30.9         | 33.0       |
|                                            | ÁREA II     | 324 923    | 341 769    | 341 322   | 5.0         | -0.1   | 29.5         | 32.3       |
|                                            | PRODUÇÃO    | 186 971    | 191 650    | 194 253   | 3.9         | 1.4    | 14.5         | 15.0       |
|                                            | REND. MÉDIO | 575        | 561        | 569       | -1.0        | 1.4    | --           | --         |
| MARANHÃO                                   | ÁREA I      | 30 404     | 26 206     | 26 568    | -12.6       | 1.4    | 2.7          | 2.5        |
|                                            | ÁREA II     | 30 074     | 26 206     | 26 566    | -11.7       | 1.4    | 2.7          | 2.5        |
|                                            | PRODUÇÃO    | 21 673     | 16 379     | 19 426    | -10.4       | 18.6   | 1.7          | 1.5        |
|                                            | REND. MÉDIO | 721        | 625        | 731       | 1.4         | 17.0   | --           | --         |
| PIAUI                                      | ÁREA I      | 13 203     | 4 791      | 4 014     | -69.6       | -16.2  | 1.2          | 0.4        |
|                                            | ÁREA II     | 13 203     | 4 791      | 4 014     | -69.6       | -16.2  | 1.2          | 0.4        |
|                                            | PRODUÇÃO    | 10 640     | 3 037      | 2 484     | -76.7       | -18.2  | 0.8          | 0.2        |
|                                            | REND. MÉDIO | 806        | 634        | 619       | -23.2       | -2.4   | --           | --         |
| CEARÁ                                      | ÁREA I      | 4 608      | 4 866      | 4 836     | 4.9         | -0.6   | 0.4          | 0.5        |
|                                            | ÁREA II     | 4 608      | 4 866      | 4 836     | 4.9         | -0.6   | 0.4          | 0.5        |
|                                            | PRODUÇÃO    | 6 526      | 6 550      | 6 659     | 2.0         | 1.7    | 0.5          | 0.5        |
|                                            | REND. MÉDIO | 1 416      | 1 346      | 1 377     | -2.8        | 2.3    | --           | --         |

Feijão 2ª safra

Prognóstico - Dezembro 2025

| GRANDES REGIÕES E<br>UNIDADES DA FEDERAÇÃO | VARIÁVEL    | SAFRA 2025 | SAFRA 2026 |          | VARIÇÃO (%) |        | PARTICIPAÇÃO |            |
|--------------------------------------------|-------------|------------|------------|----------|-------------|--------|--------------|------------|
|                                            |             |            | NOVEMBRO   | DEZEMBRO | ANUAL       | MENSAL | SAFRA 2025   | SAFRA 2026 |
| RIO GRANDE DO NORTE                        | ÁREA I      | 50         | 50         | 50       | 0.0         | 0.0    | 0.0          | 0.0        |
|                                            | ÁREA II     | 50         | 50         | 50       | 0.0         | 0.0    | 0.0          | 0.0        |
|                                            | PRODUÇÃO    | 90         | 56         | 56       | -37.8       | 0.0    | 0.0          | 0.0        |
|                                            | REND. MÉDIO | 1 800      | 1 120      | 1 120    | -37.8       | 0.0    | --           | --         |
| PARAÍBA                                    | ÁREA I      | 17 882     | 22 411     | 22 411   | 25.3        | 0.0    | 1.6          | 2.1        |
|                                            | ÁREA II     | 13 298     | 22 411     | 22 411   | 68.5        | 0.0    | 1.2          | 2.1        |
|                                            | PRODUÇÃO    | 2 272      | 13 402     | 13 402   | 489.9       | 0.0    | 0.2          | 1.0        |
|                                            | REND. MÉDIO | 171        | 598        | 598      | 249.7       | 0.0    | --           | --         |
| PERNAMBUCO                                 | ÁREA I      | 84 129     | 86 554     | 86 554   | 2.9         | 0.0    | 7.5          | 8.1        |
|                                            | ÁREA II     | 71 297     | 76 370     | 76 370   | 7.1         | 0.0    | 6.5          | 7.2        |
|                                            | PRODUÇÃO    | 30 450     | 47 766     | 47 766   | 56.9        | 0.0    | 2.4          | 3.7        |
|                                            | REND. MÉDIO | 427        | 625        | 625      | 46.4        | 0.0    | --           | --         |
| ALAGOAS                                    | ÁREA I      | 25 284     | 24 649     | 24 649   | -2.5        | 0.0    | 2.2          | 2.3        |
|                                            | ÁREA II     | 19 997     | 24 649     | 24 649   | 23.3        | 0.0    | 1.8          | 2.3        |
|                                            | PRODUÇÃO    | 13 262     | 17 398     | 17 398   | 31.2        | 0.0    | 1.0          | 1.3        |
|                                            | REND. MÉDIO | 663        | 706        | 706      | 6.5         | 0.0    | --           | --         |
| SERGIPE                                    | ÁREA I      | 2 426      | 2 426      | 2 426    | 0.0         | 0.0    | 0.2          | 0.2        |
|                                            | ÁREA II     | 2 396      | 2 426      | 2 426    | 1.3         | 0.0    | 0.2          | 0.2        |
|                                            | PRODUÇÃO    | 1 258      | 1 262      | 1 262    | 0.3         | 0.0    | 0.1          | 0.1        |
|                                            | REND. MÉDIO | 525        | 520        | 520      | -1.0        | 0.0    | --           | --         |
| BAHIA                                      | ÁREA I      | 170 000    | 180 000    | 180 000  | 5.9         | 0.0    | 15.1         | 16.9       |
|                                            | ÁREA II     | 170 000    | 180 000    | 180 000  | 5.9         | 0.0    | 15.4         | 17.1       |
|                                            | PRODUÇÃO    | 100 800    | 85 800     | 85 800   | -14.9       | 0.0    | 7.8          | 6.6        |
|                                            | REND. MÉDIO | 593        | 477        | 477      | -19.6       | 0.0    | --           | --         |
| SUDESTE                                    | ÁREA I      | 124 518    | 127 567    | 122 383  | -1.7        | -4.1   | 11.1         | 11.5       |
|                                            | ÁREA II     | 124 478    | 127 341    | 122 383  | -1.7        | -3.9   | 11.3         | 11.6       |
|                                            | PRODUÇÃO    | 204 508    | 208 005    | 191 815  | -6.2        | -7.8   | 15.9         | 14.8       |
|                                            | REND. MÉDIO | 1 643      | 1 633      | 1 567    | -4.6        | -4.0   | --           | --         |
| MINAS GERAIS                               | ÁREA I      | 108 178    | 107 749    | 108 398  | 0.2         | 0.6    | 9.6          | 10.2       |
|                                            | ÁREA II     | 108 138    | 107 523    | 108 398  | 0.2         | 0.8    | 9.8          | 10.3       |
|                                            | PRODUÇÃO    | 168 970    | 163 018    | 164 509  | -2.6        | 0.9    | 13.1         | 12.7       |
|                                            | REND. MÉDIO | 1 563      | 1 516      | 1 518    | -2.9        | 0.1    | --           | --         |
| ESPÍRITO SANTO                             | ÁREA I      | 3 858      | 3 853      | 3 908    | 1.3         | 1.4    | 0.3          | 0.4        |
|                                            | ÁREA II     | 3 858      | 3 853      | 3 908    | 1.3         | 1.4    | 0.4          | 0.4        |
|                                            | PRODUÇÃO    | 3 477      | 3 437      | 3 820    | 9.9         | 11.1   | 0.3          | 0.3        |
|                                            | REND. MÉDIO | 901        | 892        | 977      | 8.4         | 9.5    | --           | --         |
| RIO DE JANEIRO                             | ÁREA I      | 523        | 532        | 532      | 1.7         | 0.0    | 0.0          | 0.0        |
|                                            | ÁREA II     | 523        | 532        | 532      | 1.7         | 0.0    | 0.0          | 0.1        |
|                                            | PRODUÇÃO    | 781        | 850        | 850      | 8.8         | 0.0    | 0.1          | 0.1        |
|                                            | REND. MÉDIO | 1 493      | 1 598      | 1 598    | 7.0         | 0.0    | --           | --         |
| SÃO PAULO                                  | ÁREA I      | 11 959     | 15 433     | 9 545    | -20.2       | -38.2  | 1.1          | 0.9        |
|                                            | ÁREA II     | 11 959     | 15 433     | 9 545    | -20.2       | -38.2  | 1.1          | 0.9        |
|                                            | PRODUÇÃO    | 31 280     | 40 700     | 22 636   | -27.6       | -44.4  | 2.4          | 1.8        |
|                                            | REND. MÉDIO | 2 616      | 2 637      | 2 372    | -9.3        | -10.0  | --           | --         |
| SUL                                        | ÁREA I      | 391 376    | 391 709    | 337 594  | -13.7       | -13.8  | 34.8         | 31.7       |
|                                            | ÁREA II     | 391 031    | 391 364    | 337 594  | -13.7       | -13.7  | 35.5         | 32.0       |
|                                            | PRODUÇÃO    | 602 561    | 605 804    | 621 829  | 3.2         | 2.6    | 46.9         | 48.1       |
|                                            | REND. MÉDIO | 1 541      | 1 548      | 1 842    | 19.5        | 19.0   | --           | --         |

Feijão 2ª safra

Prognóstico - Dezembro 2025

| GRANDES REGIÕES E UNIDADES DA FEDERAÇÃO | VARIÁVEL    | SAFRA 2025 | SAFRA 2026 |          | VARIÇÃO (%) |        | PARTICIPAÇÃO |            |
|-----------------------------------------|-------------|------------|------------|----------|-------------|--------|--------------|------------|
|                                         |             |            | NOVEMBRO   | DEZEMBRO | ANUAL       | MENSAL | SAFRA 2025   | SAFRA 2026 |
| PARANÁ                                  | ÁREA I      | 346 500    | 347 400    | 294 900  | -14.9       | -15.1  | 30.8         | 27.7       |
|                                         | ÁREA II     | 346 500    | 347 400    | 294 900  | -14.9       | -15.1  | 31.5         | 27.9       |
|                                         | PRODUÇÃO    | 539 100    | 537 400    | 553 500  | 2.7         | 3.0    | 41.9         | 42.8       |
|                                         | REND. MÉDIO | 1 556      | 1 547      | 1 877    | 20.6        | 21.3   | --           | --         |
| SANTA CATARINA                          | ÁREA I      | 26 806     | 26 112     | 26 112   | -2.6        | 0.0    | 2.4          | 2.5        |
|                                         | ÁREA II     | 26 806     | 26 112     | 26 112   | -2.6        | 0.0    | 2.4          | 2.5        |
|                                         | PRODUÇÃO    | 41 350     | 43 649     | 43 649   | 5.6         | 0.0    | 3.2          | 3.4        |
|                                         | REND. MÉDIO | 1 543      | 1 672      | 1 672    | 8.4         | 0.0    | --           | --         |
| RIO GRANDE DO SUL                       | ÁREA I      | 18 070     | 18 197     | 16 582   | -8.2        | -8.9   | 1.6          | 1.6        |
|                                         | ÁREA II     | 17 725     | 17 852     | 16 582   | -6.4        | -7.1   | 1.6          | 1.6        |
|                                         | PRODUÇÃO    | 22 111     | 24 755     | 24 680   | 11.6        | -0.3   | 1.7          | 1.9        |
|                                         | REND. MÉDIO | 1 247      | 1 387      | 1 488    | 19.3        | 7.3    | --           | --         |
| CENTRO-OESTE                            | ÁREA I      | 162 656    | 160 735    | 160 735  | -1.2        | 0.0    | 14.5         | 15.1       |
|                                         | ÁREA II     | 162 608    | 160 716    | 160 716  | -1.2        | 0.0    | 14.8         | 15.2       |
|                                         | PRODUÇÃO    | 192 968    | 192 990    | 192 990  | 0.0         | 0.0    | 15.0         | 14.9       |
|                                         | REND. MÉDIO | 1 187      | 1 201      | 1 201    | 1.2         | 0.0    | --           | --         |
| MATO GROSSO DO SUL                      | ÁREA I      | 6 882      | 7 962      | 7 962    | 15.7        | 0.0    | 0.6          | 0.7        |
|                                         | ÁREA II     | 6 834      | 7 943      | 7 943    | 16.2        | 0.0    | 0.6          | 0.8        |
|                                         | PRODUÇÃO    | 8 537      | 9 984      | 9 984    | 16.9        | 0.0    | 0.7          | 0.8        |
|                                         | REND. MÉDIO | 1 249      | 1 257      | 1 257    | 0.6         | 0.0    | --           | --         |
| MATO GROSSO                             | ÁREA I      | 143 004    | 146 003    | 146 003  | 2.1         | 0.0    | 12.7         | 13.7       |
|                                         | ÁREA II     | 143 004    | 146 003    | 146 003  | 2.1         | 0.0    | 13.0         | 13.8       |
|                                         | PRODUÇÃO    | 165 974    | 172 854    | 172 854  | 4.1         | 0.0    | 12.9         | 13.4       |
|                                         | REND. MÉDIO | 1 161      | 1 184      | 1 184    | 2.0         | 0.0    | --           | --         |
| GOIÁS                                   | ÁREA I      | 12 670     | 6 670      | 6 670    | -47.4       | 0.0    | 1.1          | 0.6        |
|                                         | ÁREA II     | 12 670     | 6 670      | 6 670    | -47.4       | 0.0    | 1.2          | 0.6        |
|                                         | PRODUÇÃO    | 18 277     | 10 022     | 10 022   | -45.2       | 0.0    | 1.4          | 0.8        |
|                                         | REND. MÉDIO | 1 443      | 1 503      | 1 503    | 4.2         | 0.0    | --           | --         |
| DISTRITO FEDERAL                        | ÁREA I      | 100        | 100        | 100      | 0.0         | 0.0    | 0.0          | 0.0        |
|                                         | ÁREA II     | 100        | 100        | 100      | 0.0         | 0.0    | 0.0          | 0.0        |
|                                         | PRODUÇÃO    | 180        | 130        | 130      | -27.8       | 0.0    | 0.0          | 0.0        |
|                                         | REND. MÉDIO | 1 800      | 1 300      | 1 300    | -27.8       | 0.0    | --           | --         |

Nota - Área (ha), Produção (t) e Rendimento Médio (kg/ha).

Para as Unidades da Federação que, por força do calendário agrícola, ainda não dispõem das estimativas iniciais, os dados correspondem a uma projeção obtida a partir das informações de anos anteriores.

ÁREA I é a área plantada ou a plantar.

ÁREA II é a área colhida ou a ser colhida.

Fonte: IBGE, Diretoria de Pesquisas, Coordenação de Agropecuária, Levantamento Sistemático da Produção Agrícola, Dezembro/2025.

Feijão 3ª safra

Prognóstico - Dezembro 2025

| GRANDES REGIÕES E<br>UNIDADES DA FEDERAÇÃO | VARIÁVEL    | SAFRA 2025 | SAFRA 2026 |          | VARIÇÃO (%) |        | PARTICIPAÇÃO |            |
|--------------------------------------------|-------------|------------|------------|----------|-------------|--------|--------------|------------|
|                                            |             |            | NOVEMBRO   | DEZEMBRO | ANUAL       | MENSAL | SAFRA 2025   | SAFRA 2026 |
| <b>TOTAL</b>                               | ÁREA I      | 285 781    | 282 002    | 284 481  | -0.5        | 0.9    | 100.0        | 100.0      |
|                                            | ÁREA II     | 285 781    | 282 002    | 284 481  | -0.5        | 0.9    | 100.0        | 100.0      |
|                                            | PRODUÇÃO    | 773 257    | 784 657    | 764 544  | -1.1        | -2.6   | 100.0        | 100.0      |
|                                            | REND. MÉDIO | 2 706      | 2 782      | 2 688    | -0.7        | -3.4   | --           | --         |
| <b>NORTE</b>                               | ÁREA I      | 3 340      | 3 220      | 3 220    | -3.6        | 0.0    | 1.2          | 1.1        |
|                                            | ÁREA II     | 3 340      | 3 220      | 3 220    | -3.6        | 0.0    | 1.2          | 1.1        |
|                                            | PRODUÇÃO    | 3 913      | 3 759      | 3 759    | -3.9        | 0.0    | 0.5          | 0.5        |
|                                            | REND. MÉDIO | 1 172      | 1 167      | 1 167    | -0.4        | 0.0    | --           | --         |
| TOCANTINS                                  | ÁREA I      | 3 340      | 3 220      | 3 220    | -3.6        | 0.0    | 1.2          | 1.1        |
|                                            | ÁREA II     | 3 340      | 3 220      | 3 220    | -3.6        | 0.0    | 1.2          | 1.1        |
|                                            | PRODUÇÃO    | 3 913      | 3 759      | 3 759    | -3.9        | 0.0    | 0.5          | 0.5        |
|                                            | REND. MÉDIO | 1 172      | 1 167      | 1 167    | -0.4        | 0.0    | --           | --         |
| <b>SUDESTE</b>                             | ÁREA I      | 113 709    | 111 872    | 114 351  | 0.6         | 2.2    | 39.8         | 40.2       |
|                                            | ÁREA II     | 113 709    | 111 872    | 114 351  | 0.6         | 2.2    | 39.8         | 40.2       |
|                                            | PRODUÇÃO    | 301 074    | 319 952    | 299 839  | -0.4        | -6.3   | 38.9         | 39.2       |
|                                            | REND. MÉDIO | 2 648      | 2 860      | 2 622    | -1.0        | -8.3   | --           | --         |
| MINAS GERAIS                               | ÁREA I      | 63 361     | 64 246     | 64 246   | 1.4         | 0.0    | 22.2         | 22.6       |
|                                            | ÁREA II     | 63 361     | 64 246     | 64 246   | 1.4         | 0.0    | 22.2         | 22.6       |
|                                            | PRODUÇÃO    | 146 517    | 177 189    | 177 189  | 20.9        | 0.0    | 18.9         | 23.2       |
|                                            | REND. MÉDIO | 2 312      | 2 758      | 2 758    | 19.3        | 0.0    | --           | --         |
| ESPÍRITO SANTO                             | ÁREA I      | 452        | 467        | 452      | 0.0         | -3.2   | 0.2          | 0.2        |
|                                            | ÁREA II     | 452        | 467        | 452      | 0.0         | -3.2   | 0.2          | 0.2        |
|                                            | PRODUÇÃO    | 680        | 694        | 681      | 0.1         | -1.9   | 0.1          | 0.1        |
|                                            | REND. MÉDIO | 1 504      | 1 486      | 1 507    | 0.2         | 1.4    | --           | --         |
| SÃO PAULO                                  | ÁREA I      | 49 896     | 47 159     | 49 653   | -0.5        | 5.3    | 17.5         | 17.5       |
|                                            | ÁREA II     | 49 896     | 47 159     | 49 653   | -0.5        | 5.3    | 17.5         | 17.5       |
|                                            | PRODUÇÃO    | 153 877    | 142 069    | 121 969  | -20.7       | -14.1  | 19.9         | 16.0       |
|                                            | REND. MÉDIO | 3 084      | 3 013      | 2 456    | -20.4       | -18.5  | --           | --         |
| <b>SUL</b>                                 | ÁREA I      | 500        | 500        | 500      | 0.0         | 0.0    | 0.2          | 0.2        |
|                                            | ÁREA II     | 500        | 500        | 500      | 0.0         | 0.0    | 0.2          | 0.2        |
|                                            | PRODUÇÃO    | 500        | 500        | 500      | 0.0         | 0.0    | 0.1          | 0.1        |
|                                            | REND. MÉDIO | 1 000      | 1 000      | 1 000    | 0.0         | 0.0    | --           | --         |
| PARANÁ                                     | ÁREA I      | 500        | 500        | 500      | 0.0         | 0.0    | 0.2          | 0.2        |
|                                            | ÁREA II     | 500        | 500        | 500      | 0.0         | 0.0    | 0.2          | 0.2        |
|                                            | PRODUÇÃO    | 500        | 500        | 500      | 0.0         | 0.0    | 0.1          | 0.1        |
|                                            | REND. MÉDIO | 1 000      | 1 000      | 1 000    | 0.0         | 0.0    | --           | --         |
| <b>CENTRO-OESTE</b>                        | ÁREA I      | 168 232    | 166 410    | 166 410  | -1.1        | 0.0    | 58.9         | 58.5       |
|                                            | ÁREA II     | 168 232    | 166 410    | 166 410  | -1.1        | 0.0    | 58.9         | 58.5       |
|                                            | PRODUÇÃO    | 467 770    | 460 446    | 460 446  | -1.6        | 0.0    | 60.5         | 60.2       |
|                                            | REND. MÉDIO | 2 781      | 2 767      | 2 767    | -0.5        | 0.0    | --           | --         |
| MATO GROSSO DO SUL                         | ÁREA I      | 400        | 650        | 650      | 62.5        | 0.0    | 0.1          | 0.2        |
|                                            | ÁREA II     | 400        | 650        | 650      | 62.5        | 0.0    | 0.1          | 0.2        |
|                                            | PRODUÇÃO    | 1 560      | 1 433      | 1 433    | -8.1        | 0.0    | 0.2          | 0.2        |
|                                            | REND. MÉDIO | 3 900      | 2 205      | 2 205    | -43.5       | 0.0    | --           | --         |

*Feijão 3ª safra*

*Prognóstico - Dezembro 2025*

| GRANDES REGIÕES E<br>UNIDADES DA FEDERAÇÃO | VARIÁVEL    | SAFRA 2025 | SAFRA 2026 |          | VARIÇÃO (%) |        | PARTICIPAÇÃO |            |
|--------------------------------------------|-------------|------------|------------|----------|-------------|--------|--------------|------------|
|                                            |             |            | NOVEMBRO   | DEZEMBRO | ANUAL       | MENSAL | SAFRA 2025   | SAFRA 2026 |
| MATO GROSSO                                | ÁREA I      | 69 109     | 68 609     | 68 609   | -0.7        | 0.0    | 24.2         | 24.1       |
|                                            | ÁREA II     | 69 109     | 68 609     | 68 609   | -0.7        | 0.0    | 24.2         | 24.1       |
|                                            | PRODUÇÃO    | 184 168    | 176 270    | 176 270  | -4.3        | 0.0    | 23.8         | 23.1       |
|                                            | REND. MÉDIO | 2 665      | 2 569      | 2 569    | -3.6        | 0.0    | --           | --         |
| GOIÁS                                      | ÁREA I      | 90 723     | 89 151     | 89 151   | -1.7        | 0.0    | 31.7         | 31.3       |
|                                            | ÁREA II     | 90 723     | 89 151     | 89 151   | -1.7        | 0.0    | 31.7         | 31.3       |
|                                            | PRODUÇÃO    | 259 482    | 256 343    | 256 343  | -1.2        | 0.0    | 33.6         | 33.5       |
|                                            | REND. MÉDIO | 2 860      | 2 875      | 2 875    | 0.5         | 0.0    | --           | --         |
| DISTRITO FEDERAL                           | ÁREA I      | 8 000      | 8 000      | 8 000    | 0.0         | 0.0    | 2.8          | 2.8        |
|                                            | ÁREA II     | 8 000      | 8 000      | 8 000    | 0.0         | 0.0    | 2.8          | 2.8        |
|                                            | PRODUÇÃO    | 22 560     | 26 400     | 26 400   | 17.0        | 0.0    | 2.9          | 3.5        |
|                                            | REND. MÉDIO | 2 820      | 3 300      | 3 300    | 17.0        | 0.0    | --           | --         |

Nota - Área (ha), Produção (t) e Rendimento Médio (kg/ha).

Para as Unidades da Federação que, por força do calendário agrícola, ainda não dispõem das estimativas iniciais, os dados correspondem a uma projeção obtida a partir das informações de anos anteriores.

ÁREA I é a área plantada ou a plantar.

ÁREA II é a área colhida ou a ser colhida.

Fonte: IBGE, Diretoria de Pesquisas, Coordenação de Agropecuária, Levantamento Sistemático da Produção Agrícola, Dezembro/2025.

Gergelim

Prognóstico - Dezembro 2025

| GRANDES REGIÕES E UNIDADES DA FEDERAÇÃO | VARIÁVEL    | SAFRA 2025 | SAFRA 2026 |          | VARIÇÃO (%) |        | PARTICIPAÇÃO |            |
|-----------------------------------------|-------------|------------|------------|----------|-------------|--------|--------------|------------|
|                                         |             |            | NOVEMBRO   | DEZEMBRO | ANUAL       | MENSAL | SAFRA 2025   | SAFRA 2026 |
| <b>TOTAL</b>                            | ÁREA I      | 0          | 569 165    | 568 086  | 0.0         | -0.2   | -            | 100.0      |
|                                         | ÁREA II     | 0          | 568 263    | 567 186  | 0.0         | -0.2   | -            | 100.0      |
|                                         | PRODUÇÃO    | 0          | 378 185    | 377 816  | 0.0         | -0.1   | -            | 100.0      |
|                                         | REND. MÉDIO | -          | 666        | 666      | 0.0         | 0.0    | --           | --         |
| <b>NORTE</b>                            | ÁREA I      | 0          | 206 166    | 205 069  | 0.0         | -0.5   | -            | 36.1       |
|                                         | ÁREA II     | 0          | 206 166    | 205 069  | 0.0         | -0.5   | -            | 36.2       |
|                                         | PRODUÇÃO    | 0          | 135 497    | 135 125  | 0.0         | -0.3   | -            | 35.8       |
|                                         | REND. MÉDIO | -          | 657        | 659      | 0.0         | 0.3    | --           | --         |
| PARÁ                                    | ÁREA I      | 0          | 146 200    | 146 200  | 0.0         | 0.0    | -            | 25.7       |
|                                         | ÁREA II     | 0          | 146 200    | 146 200  | 0.0         | 0.0    | -            | 25.8       |
|                                         | PRODUÇÃO    | 0          | 102 735    | 102 735  | 0.0         | 0.0    | -            | 27.2       |
|                                         | REND. MÉDIO | -          | 703        | 703      | 0.0         | 0.0    | --           | --         |
| TOCANTINS                               | ÁREA I      | 0          | 59 966     | 58 869   | 0.0         | -1.8   | -            | 10.4       |
|                                         | ÁREA II     | 0          | 59 966     | 58 869   | 0.0         | -1.8   | -            | 10.4       |
|                                         | PRODUÇÃO    | 0          | 32 762     | 32 390   | 0.0         | -1.1   | -            | 8.6        |
|                                         | REND. MÉDIO | -          | 546        | 550      | 0.0         | 0.7    | --           | --         |
| <b>NORDESTE</b>                         | ÁREA I      | 0          | 47         | 65       | 0.0         | 38.3   | -            | 0.0        |
|                                         | ÁREA II     | 0          | 45         | 65       | 0.0         | 44.4   | -            | 0.0        |
|                                         | PRODUÇÃO    | 0          | 32         | 35       | 0.0         | 9.4    | -            | 0.0        |
|                                         | REND. MÉDIO | -          | 711        | 538      | 0.0         | -24.3  | --           | --         |
| PIAUI                                   | ÁREA I      | 0          | 8          | 8        | 0.0         | 0.0    | -            | 0.0        |
|                                         | ÁREA II     | 0          | 6          | 8        | 0.0         | 33.3   | -            | 0.0        |
|                                         | PRODUÇÃO    | 0          | 2          | 4        | 0.0         | 100.0  | -            | 0.0        |
|                                         | REND. MÉDIO | -          | 333        | 500      | 0.0         | 50.2   | --           | --         |
| CEARÁ                                   | ÁREA I      | 0          | 39         | 57       | 0.0         | 46.2   | -            | 0.0        |
|                                         | ÁREA II     | 0          | 39         | 57       | 0.0         | 46.2   | -            | 0.0        |
|                                         | PRODUÇÃO    | 0          | 30         | 31       | 0.0         | 3.3    | -            | 0.0        |
|                                         | REND. MÉDIO | -          | 769        | 544      | 0.0         | -29.3  | --           | --         |
| <b>CENTRO-OESTE</b>                     | ÁREA I      | 0          | 362 952    | 362 952  | 0.0         | 0.0    | -            | 63.9       |
|                                         | ÁREA II     | 0          | 362 052    | 362 052  | 0.0         | 0.0    | -            | 63.8       |
|                                         | PRODUÇÃO    | 0          | 242 656    | 242 656  | 0.0         | 0.0    | -            | 64.2       |
|                                         | REND. MÉDIO | -          | 670        | 670      | 0.0         | 0.0    | --           | --         |
| MATO GROSSO                             | ÁREA I      | 0          | 362 952    | 362 952  | 0.0         | 0.0    | -            | 63.9       |
|                                         | ÁREA II     | 0          | 362 052    | 362 052  | 0.0         | 0.0    | -            | 63.8       |
|                                         | PRODUÇÃO    | 0          | 242 656    | 242 656  | 0.0         | 0.0    | -            | 64.2       |
|                                         | REND. MÉDIO | -          | 670        | 670      | 0.0         | 0.0    | --           | --         |

Nota - Área (ha), Produção (t) e Rendimento Médio (kg/ha).

Para as Unidades da Federação que, por força do calendário agrícola, ainda não dispõem das estimativas iniciais, os dados correspondem a uma projeção obtida a partir das informações de anos anteriores.

ÁREA I é a área plantada ou a plantar.

ÁREA II é a área colhida ou a ser colhida.

Fonte: IBGE, Diretoria de Pesquisas, Coordenação de Agropecuária, Levantamento Sistemático da Produção Agrícola, Dezembro/2025.

## Girassol

Prognóstico - Dezembro 2025

| GRANDES REGIÕES E<br>UNIDADES DA FEDERAÇÃO | VARIÁVEL    | SAFRA 2025 | SAFRA 2026 |          | VARIÇÃO (%) |        | PARTICIPAÇÃO |            |
|--------------------------------------------|-------------|------------|------------|----------|-------------|--------|--------------|------------|
|                                            |             |            | NOVEMBRO   | DEZEMBRO | ANUAL       | MENSAL | SAFRA 2025   | SAFRA 2026 |
| <b>TOTAL</b>                               | ÁREA I      | 61 350     | 62 584     | 62 614   | 2.1         | 0.0    | 100.0        | 100.0      |
|                                            | ÁREA II     | 61 350     | 62 584     | 62 614   | 2.1         | 0.0    | 100.0        | 100.0      |
|                                            | PRODUÇÃO    | 103 238    | 105 586    | 105 455  | 2.1         | -0.1   | 100.0        | 100.0      |
|                                            | REND. MÉDIO | 1 683      | 1 687      | 1 684    | 0.1         | -0.2   | --           | --         |
| <b>SUDESTE</b>                             | ÁREA I      | 6 565      | 6 831      | 6 544    | -0.3        | -4.2   | 10.7         | 10.5       |
|                                            | ÁREA II     | 6 565      | 6 831      | 6 544    | -0.3        | -4.2   | 10.7         | 10.5       |
|                                            | PRODUÇÃO    | 11 132     | 12 052     | 11 512   | 3.4         | -4.5   | 10.8         | 10.9       |
|                                            | REND. MÉDIO | 1 696      | 1 764      | 1 759    | 3.7         | -0.3   | --           | --         |
| MINAS GERAIS                               | ÁREA I      | 5 763      | 5 872      | 5 872    | 1.9         | 0.0    | 9.4          | 9.4        |
|                                            | ÁREA II     | 5 763      | 5 872      | 5 872    | 1.9         | 0.0    | 9.4          | 9.4        |
|                                            | PRODUÇÃO    | 9 878      | 10 299     | 10 299   | 4.3         | 0.0    | 9.6          | 9.8        |
|                                            | REND. MÉDIO | 1 714      | 1 754      | 1 754    | 2.3         | 0.0    | --           | --         |
| SÃO PAULO                                  | ÁREA I      | 802        | 959        | 672      | -16.2       | -29.9  | 1.3          | 1.1        |
|                                            | ÁREA II     | 802        | 959        | 672      | -16.2       | -29.9  | 1.3          | 1.1        |
|                                            | PRODUÇÃO    | 1 254      | 1 753      | 1 213    | -3.3        | -30.8  | 1.2          | 1.2        |
|                                            | REND. MÉDIO | 1 564      | 1 828      | 1 805    | 15.4        | -1.3   | --           | --         |
| <b>SUL</b>                                 | ÁREA I      | 3 005      | 3 792      | 4 109    | 36.7        | 8.4    | 4.9          | 6.6        |
|                                            | ÁREA II     | 3 005      | 3 792      | 4 109    | 36.7        | 8.4    | 4.9          | 6.6        |
|                                            | PRODUÇÃO    | 5 113      | 8 441      | 8 850    | 73.1        | 4.8    | 5.0          | 8.4        |
|                                            | REND. MÉDIO | 1 701      | 2 226      | 2 154    | 26.6        | -3.2   | --           | --         |
| RIO GRANDE DO SUL                          | ÁREA I      | 3 005      | 3 792      | 4 109    | 36.7        | 8.4    | 4.9          | 6.6        |
|                                            | ÁREA II     | 3 005      | 3 792      | 4 109    | 36.7        | 8.4    | 4.9          | 6.6        |
|                                            | PRODUÇÃO    | 5 113      | 8 441      | 8 850    | 73.1        | 4.8    | 5.0          | 8.4        |
|                                            | REND. MÉDIO | 1 701      | 2 226      | 2 154    | 26.6        | -3.2   | --           | --         |
| <b>CENTRO-OESTE</b>                        | ÁREA I      | 51 780     | 51 961     | 51 961   | 0.3         | 0.0    | 84.4         | 83.0       |
|                                            | ÁREA II     | 51 780     | 51 961     | 51 961   | 0.3         | 0.0    | 84.4         | 83.0       |
|                                            | PRODUÇÃO    | 86 993     | 85 093     | 85 093   | -2.2        | 0.0    | 84.3         | 80.7       |
|                                            | REND. MÉDIO | 1 680      | 1 638      | 1 638    | -2.5        | 0.0    | --           | --         |
| MATO GROSSO                                | ÁREA I      | 1 800      | 1 450      | 1 450    | -19.4       | 0.0    | 2.9          | 2.3        |
|                                            | ÁREA II     | 1 800      | 1 450      | 1 450    | -19.4       | 0.0    | 2.9          | 2.3        |
|                                            | PRODUÇÃO    | 3 249      | 2 625      | 2 625    | -19.2       | 0.0    | 3.1          | 2.5        |
|                                            | REND. MÉDIO | 1 805      | 1 810      | 1 810    | 0.3         | 0.0    | --           | --         |
| GOIÁS                                      | ÁREA I      | 49 280     | 50 011     | 50 011   | 1.5         | 0.0    | 80.3         | 79.9       |
|                                            | ÁREA II     | 49 280     | 50 011     | 50 011   | 1.5         | 0.0    | 80.3         | 79.9       |
|                                            | PRODUÇÃO    | 82 484     | 81 568     | 81 568   | -1.1        | 0.0    | 79.9         | 77.3       |
|                                            | REND. MÉDIO | 1 674      | 1 631      | 1 631    | -2.6        | 0.0    | --           | --         |
| DISTRITO FEDERAL                           | ÁREA I      | 700        | 500        | 500      | -28.6       | 0.0    | 1.1          | 0.8        |
|                                            | ÁREA II     | 700        | 500        | 500      | -28.6       | 0.0    | 1.1          | 0.8        |
|                                            | PRODUÇÃO    | 1 260      | 900        | 900      | -28.6       | 0.0    | 1.2          | 0.9        |
|                                            | REND. MÉDIO | 1 800      | 1 800      | 1 800    | 0.0         | 0.0    | --           | --         |

Nota - Área (ha), Produção (t) e Rendimento Médio (kg/ha).

Para as Unidades da Federação que, por força do calendário agrícola, ainda não dispõem das estimativas iniciais, os dados correspondem a uma projeção obtida a partir das informações de anos anteriores.

ÁREA I é a área plantada ou a plantar.

ÁREA II é a área colhida ou a ser colhida.

Fonte: IBGE, Diretoria de Pesquisas, Coordenação de Agropecuária, Levantamento Sistemático da Produção Agrícola, Dezembro/2025.

Mamona

Prognóstico - Dezembro 2025

| GRANDES REGIÕES E UNIDADES DA FEDERAÇÃO | VARIÁVEL    | SAFRA 2025 | SAFRA 2026 |          | VARIÇÃO (%) |        | PARTICIPAÇÃO |            |
|-----------------------------------------|-------------|------------|------------|----------|-------------|--------|--------------|------------|
|                                         |             |            | NOVEMBRO   | DEZEMBRO | ANUAL       | MENSAL | SAFRA 2025   | SAFRA 2026 |
| <b>TOTAL</b>                            | ÁREA I      | 53 513     | 53 037     | 53 029   | -0.9        | -0.0   | 100.0        | 100.0      |
|                                         | ÁREA II     | 53 305     | 53 037     | 53 029   | -0.5        | -0.0   | 100.0        | 100.0      |
|                                         | PRODUÇÃO    | 33 503     | 37 253     | 37 255   | 11.2        | 0.0    | 100.0        | 100.0      |
|                                         | REND. MÉDIO | 629        | 702        | 703      | 11.8        | 0.1    | --           | --         |
| <b>NORDESTE</b>                         | ÁREA I      | 51 436     | 51 460     | 51 452   | 0.0         | -0.0   | 96.1         | 97.0       |
|                                         | ÁREA II     | 51 228     | 51 460     | 51 452   | 0.4         | -0.0   | 96.1         | 97.0       |
|                                         | PRODUÇÃO    | 31 348     | 35 848     | 35 850   | 14.4        | 0.0    | 93.6         | 96.2       |
|                                         | REND. MÉDIO | 612        | 697        | 697      | 13.9        | 0.0    | --           | --         |
| CEARÁ                                   | ÁREA I      | 139        | 155        | 147      | 5.8         | -5.2   | 0.3          | 0.3        |
|                                         | ÁREA II     | 139        | 155        | 147      | 5.8         | -5.2   | 0.3          | 0.3        |
|                                         | PRODUÇÃO    | 24         | 47         | 49       | 104.2       | 4.3    | 0.1          | 0.1        |
|                                         | REND. MÉDIO | 173        | 303        | 333      | 92.5        | 9.9    | --           | --         |
| PERNAMBUCO                              | ÁREA I      | 297        | 305        | 305      | 2.7         | 0.0    | 0.6          | 0.6        |
|                                         | ÁREA II     | 89         | 305        | 305      | 242.7       | 0.0    | 0.2          | 0.6        |
|                                         | PRODUÇÃO    | 44         | 121        | 121      | 175.0       | 0.0    | 0.1          | 0.3        |
|                                         | REND. MÉDIO | 494        | 397        | 397      | -19.6       | 0.0    | --           | --         |
| BAHIA                                   | ÁREA I      | 51 000     | 51 000     | 51 000   | 0.0         | 0.0    | 95.3         | 96.2       |
|                                         | ÁREA II     | 51 000     | 51 000     | 51 000   | 0.0         | 0.0    | 95.7         | 96.2       |
|                                         | PRODUÇÃO    | 31 280     | 35 680     | 35 680   | 14.1        | 0.0    | 93.4         | 95.8       |
|                                         | REND. MÉDIO | 613        | 700        | 700      | 14.2        | 0.0    | --           | --         |
| <b>CENTRO-OESTE</b>                     | ÁREA I      | 2 077      | 1 577      | 1 577    | -24.1       | 0.0    | 3.9          | 3.0        |
|                                         | ÁREA II     | 2 077      | 1 577      | 1 577    | -24.1       | 0.0    | 3.9          | 3.0        |
|                                         | PRODUÇÃO    | 2 155      | 1 405      | 1 405    | -34.8       | 0.0    | 6.4          | 3.8        |
|                                         | REND. MÉDIO | 1 038      | 891        | 891      | -14.2       | 0.0    | --           | --         |
| MATO GROSSO                             | ÁREA I      | 2 077      | 1 577      | 1 577    | -24.1       | 0.0    | 3.9          | 3.0        |
|                                         | ÁREA II     | 2 077      | 1 577      | 1 577    | -24.1       | 0.0    | 3.9          | 3.0        |
|                                         | PRODUÇÃO    | 2 155      | 1 405      | 1 405    | -34.8       | 0.0    | 6.4          | 3.8        |
|                                         | REND. MÉDIO | 1 038      | 891        | 891      | -14.2       | 0.0    | --           | --         |

Nota - Área (ha), Produção (t) e Rendimento Médio (kg/ha).

Para as Unidades da Federação que, por força do calendário agrícola, ainda não dispõem das estimativas iniciais, os dados correspondem a uma projeção obtida a partir das informações de anos anteriores.

ÁREA I é a área plantada ou a plantar.

ÁREA II é a área colhida ou a ser colhida.

Fonte: IBGE, Diretoria de Pesquisas, Coordenação de Agropecuária, Levantamento Sistemático da Produção Agrícola, Dezembro/2025.

Milho 1ª safra

Prognóstico - Dezembro 2025

| GRANDES REGIÕES E UNIDADES DA FEDERAÇÃO | VARIÁVEL    | SAFRA 2025 | SAFRA 2026 |            | VARIÇÃO (%) |        | PARTICIPAÇÃO |            |
|-----------------------------------------|-------------|------------|------------|------------|-------------|--------|--------------|------------|
|                                         |             |            | NOVEMBRO   | DEZEMBRO   | ANUAL       | MENSAL | SAFRA 2025   | SAFRA 2026 |
| <b>TOTAL</b>                            | ÁREA I      | 4 651 323  | 4 819 609  | 4 935 077  | 6.1         | 2.4    | 100.0        | 100.0      |
|                                         | ÁREA II     | 4 407 427  | 4 603 490  | 4 813 196  | 9.2         | 4.6    | 100.0        | 100.0      |
|                                         | PRODUÇÃO    | 25 729 396 | 27 406 978 | 28 681 272 | 11.5        | 4.6    | 100.0        | 100.0      |
|                                         | REND. MÉDIO | 5 838      | 5 954      | 5 959      | 2.1         | 0.1    | --           | --         |
| <b>NORTE</b>                            | ÁREA I      | 435 208    | 428 893    | 429 123    | -1.4        | 0.1    | 9.4          | 8.7        |
|                                         | ÁREA II     | 434 930    | 428 693    | 428 693    | -1.4        | 0.0    | 9.9          | 8.9        |
|                                         | PRODUÇÃO    | 1 733 718  | 1 535 824  | 1 555 986  | -10.3       | 1.3    | 6.7          | 5.4        |
|                                         | REND. MÉDIO | 3 986      | 3 583      | 3 630      | -8.9        | 1.3    | --           | --         |
| RONDÔNIA                                | ÁREA I      | 14 027     | 13 657     | 13 413     | -4.4        | -1.8   | 0.3          | 0.3        |
|                                         | ÁREA II     | 14 027     | 13 657     | 13 413     | -4.4        | -1.8   | 0.3          | 0.3        |
|                                         | PRODUÇÃO    | 47 957     | 46 805     | 46 129     | -3.8        | -1.4   | 0.2          | 0.2        |
|                                         | REND. MÉDIO | 3 419      | 3 427      | 3 439      | 0.6         | 0.4    | --           | --         |
| ACRE                                    | ÁREA I      | 28 510     | 30 667     | 30 667     | 7.6         | 0.0    | 0.6          | 0.6        |
|                                         | ÁREA II     | 28 510     | 30 657     | 30 667     | 7.6         | 0.0    | 0.6          | 0.6        |
|                                         | PRODUÇÃO    | 79 749     | 86 738     | 86 838     | 8.9         | 0.1    | 0.3          | 0.3        |
|                                         | REND. MÉDIO | 2 797      | 2 829      | 2 832      | 1.3         | 0.1    | --           | --         |
| AMAZONAS                                | ÁREA I      | 6 576      | 2 716      | 2 723      | -58.6       | 0.3    | 0.1          | 0.1        |
|                                         | ÁREA II     | 6 488      | 2 716      | 2 723      | -58.0       | 0.3    | 0.1          | 0.1        |
|                                         | PRODUÇÃO    | 18 724     | 7 571      | 7 580      | -59.5       | 0.1    | 0.1          | 0.0        |
|                                         | REND. MÉDIO | 2 886      | 2 788      | 2 784      | -3.5        | -0.1   | --           | --         |
| RORAIMA                                 | ÁREA I      | 21 762     | 21 762     | 21 762     | 0.0         | 0.0    | 0.5          | 0.4        |
|                                         | ÁREA II     | 21 762     | 21 762     | 21 762     | 0.0         | 0.0    | 0.5          | 0.5        |
|                                         | PRODUÇÃO    | 117 301    | 103 391    | 103 391    | -11.9       | 0.0    | 0.5          | 0.4        |
|                                         | REND. MÉDIO | 5 390      | 4 751      | 4 751      | -11.9       | 0.0    | --           | --         |
| PARÁ                                    | ÁREA I      | 295 244    | 293 986    | 293 986    | -0.4        | 0.0    | 6.3          | 6.0        |
|                                         | ÁREA II     | 295 244    | 293 986    | 293 986    | -0.4        | 0.0    | 6.7          | 6.1        |
|                                         | PRODUÇÃO    | 1 189 164  | 1 024 247  | 1 024 247  | -13.9       | 0.0    | 4.6          | 3.6        |
|                                         | REND. MÉDIO | 4 028      | 3 484      | 3 484      | -13.5       | 0.0    | --           | --         |
| AMAPÁ                                   | ÁREA I      | 1 950      | 2 100      | 2 100      | 7.7         | 0.0    | 0.0          | 0.0        |
|                                         | ÁREA II     | 1 950      | 2 100      | 2 100      | 7.7         | 0.0    | 0.0          | 0.0        |
|                                         | PRODUÇÃO    | 1 890      | 2 123      | 2 123      | 12.3        | 0.0    | 0.0          | 0.0        |
|                                         | REND. MÉDIO | 969        | 1 011      | 1 011      | 4.3         | 0.0    | --           | --         |
| TOCANTINS                               | ÁREA I      | 67 139     | 64 005     | 64 472     | -4.0        | 0.7    | 1.4          | 1.3        |
|                                         | ÁREA II     | 66 949     | 63 815     | 64 042     | -4.3        | 0.4    | 1.5          | 1.3        |
|                                         | PRODUÇÃO    | 278 933    | 264 949    | 285 678    | 2.4         | 7.8    | 1.1          | 1.0        |
|                                         | REND. MÉDIO | 4 166      | 4 152      | 4 461      | 7.1         | 7.4    | --           | --         |
| <b>NORDESTE</b>                         | ÁREA I      | 1 816 123  | 1 830 697  | 1 846 346  | 1.7         | 0.9    | 39.0         | 37.4       |
|                                         | ÁREA II     | 1 576 484  | 1 617 953  | 1 726 202  | 9.5         | 6.7    | 35.8         | 35.9       |
|                                         | PRODUÇÃO    | 5 230 369  | 5 490 167  | 6 029 473  | 15.3        | 9.8    | 20.3         | 21.0       |
|                                         | REND. MÉDIO | 3 318      | 3 393      | 3 493      | 5.3         | 2.9    | --           | --         |
| MARANHÃO                                | ÁREA I      | 321 103    | 315 562    | 299 460    | -6.7        | -5.1   | 6.9          | 6.1        |
|                                         | ÁREA II     | 320 440    | 315 562    | 299 366    | -6.6        | -5.1   | 7.3          | 6.2        |
|                                         | PRODUÇÃO    | 1 803 912  | 1 588 747  | 1 634 372  | -9.4        | 2.9    | 7.0          | 5.7        |
|                                         | REND. MÉDIO | 5 629      | 5 035      | 5 459      | -3.0        | 8.4    | --           | --         |
| PIAUÍ                                   | ÁREA I      | 378 837    | 374 542    | 394 377    | 4.1         | 5.3    | 8.1          | 8.0        |
|                                         | ÁREA II     | 285 543    | 281 848    | 394 377    | 38.1        | 39.9   | 6.5          | 8.2        |
|                                         | PRODUÇÃO    | 1 176 642  | 1 261 552  | 1 693 012  | 43.9        | 34.2   | 4.6          | 5.9        |
|                                         | REND. MÉDIO | 4 121      | 4 476      | 4 293      | 4.2         | -4.1   | --           | --         |

Milho 1ª safra

Prognóstico - Dezembro 2025

| GRANDES REGIÕES E UNIDADES DA FEDERAÇÃO | VARIÁVEL    | SAFRA 2025 | SAFRA 2026 |            | VARIÇÃO (%) |        | PARTICIPAÇÃO |            |
|-----------------------------------------|-------------|------------|------------|------------|-------------|--------|--------------|------------|
|                                         |             |            | NOVEMBRO   | DEZEMBRO   | ANUAL       | MENSAL | SAFRA 2025   | SAFRA 2026 |
| CEARÁ                                   | ÁREA I      | 581 033    | 580 360    | 592 276    | 1.9         | 2.1    | 12.5         | 12.0       |
|                                         | ÁREA II     | 581 033    | 580 360    | 592 276    | 1.9         | 2.1    | 13.2         | 12.3       |
|                                         | PRODUÇÃO    | 283 876    | 402 153    | 464 374    | 63.6        | 15.5   | 1.1          | 1.6        |
|                                         | REND. MÉDIO | 489        | 693        | 784        | 60.3        | 13.1   | --           | --         |
| RIO GRANDE DO NORTE                     | ÁREA I      | 62 447     | 61 241     | 61 241     | -1.9        | 0.0    | 1.3          | 1.2        |
|                                         | ÁREA II     | 27 119     | 26 539     | 26 539     | -2.1        | 0.0    | 0.6          | 0.6        |
|                                         | PRODUÇÃO    | 13 137     | 13 778     | 13 778     | 4.9         | 0.0    | 0.1          | 0.0        |
|                                         | REND. MÉDIO | 484        | 519        | 519        | 7.2         | 0.0    | --           | --         |
| PARAÍBA                                 | ÁREA I      | 90 007     | 103 596    | 103 596    | 15.1        | 0.0    | 1.9          | 2.1        |
|                                         | ÁREA II     | 71 640     | 103 596    | 103 596    | 44.6        | 0.0    | 1.6          | 2.2        |
|                                         | PRODUÇÃO    | 17 351     | 122 874    | 122 874    | 608.2       | 0.0    | 0.1          | 0.4        |
|                                         | REND. MÉDIO | 242        | 1 186      | 1 186      | 390.1       | 0.0    | --           | --         |
| PERNAMBUCO                              | ÁREA I      | 102 696    | 105 396    | 105 396    | 2.6         | 0.0    | 2.2          | 2.1        |
|                                         | ÁREA II     | 10 709     | 20 048     | 20 048     | 87.2        | 0.0    | 0.2          | 0.4        |
|                                         | PRODUÇÃO    | 3 451      | 13 063     | 13 063     | 278.5       | 0.0    | 0.0          | 0.0        |
|                                         | REND. MÉDIO | 322        | 652        | 652        | 102.5       | 0.0    | --           | --         |
| BAHIA                                   | ÁREA I      | 280 000    | 290 000    | 290 000    | 3.6         | 0.0    | 6.0          | 5.9        |
|                                         | ÁREA II     | 280 000    | 290 000    | 290 000    | 3.6         | 0.0    | 6.4          | 6.0        |
|                                         | PRODUÇÃO    | 1 932 000  | 2 088 000  | 2 088 000  | 8.1         | 0.0    | 7.5          | 7.3        |
|                                         | REND. MÉDIO | 6 900      | 7 200      | 7 200      | 4.3         | 0.0    | --           | --         |
| SUDESTE                                 | ÁREA I      | 909 233    | 903 524    | 986 918    | 8.5         | 9.2    | 19.5         | 20.0       |
|                                         | ÁREA II     | 906 865    | 900 574    | 985 897    | 8.7         | 9.5    | 20.6         | 20.5       |
|                                         | PRODUÇÃO    | 6 079 398  | 6 183 267  | 6 894 255  | 13.4        | 11.5   | 23.6         | 24.0       |
|                                         | REND. MÉDIO | 6 704      | 6 866      | 6 993      | 4.3         | 1.8    | --           | --         |
| MINAS GERAIS                            | ÁREA I      | 628 490    | 622 094    | 692 387    | 10.2        | 11.3   | 13.5         | 14.0       |
|                                         | ÁREA II     | 626 257    | 619 864    | 692 387    | 10.6        | 11.7   | 14.2         | 14.4       |
|                                         | PRODUÇÃO    | 4 428 995  | 4 491 430  | 5 038 351  | 13.8        | 12.2   | 17.2         | 17.6       |
|                                         | REND. MÉDIO | 7 072      | 7 246      | 7 277      | 2.9         | 0.4    | --           | --         |
| ESPÍRITO SANTO                          | ÁREA I      | 13 451     | 13 551     | 13 460     | 0.1         | -0.7   | 0.3          | 0.3        |
|                                         | ÁREA II     | 13 431     | 13 531     | 13 460     | 0.2         | -0.5   | 0.3          | 0.3        |
|                                         | PRODUÇÃO    | 46 526     | 44 098     | 40 507     | -12.9       | -8.1   | 0.2          | 0.1        |
|                                         | REND. MÉDIO | 3 464      | 3 259      | 3 009      | -13.1       | -7.7   | --           | --         |
| RIO DE JANEIRO                          | ÁREA I      | 1 477      | 1 479      | 1 350      | -8.6        | -8.7   | 0.0          | 0.0        |
|                                         | ÁREA II     | 1 477      | 1 479      | 1 350      | -8.6        | -8.7   | 0.0          | 0.0        |
|                                         | PRODUÇÃO    | 6 977      | 6 776      | 6 397      | -8.3        | -5.6   | 0.0          | 0.0        |
|                                         | REND. MÉDIO | 4 724      | 4 581      | 4 739      | 0.3         | 3.4    | --           | --         |
| SÃO PAULO                               | ÁREA I      | 265 815    | 266 400    | 279 721    | 5.2         | 5.0    | 5.7          | 5.7        |
|                                         | ÁREA II     | 265 700    | 265 700    | 278 700    | 4.9         | 4.9    | 6.0          | 5.8        |
|                                         | PRODUÇÃO    | 1 596 900  | 1 640 963  | 1 809 000  | 13.3        | 10.2   | 6.2          | 6.3        |
|                                         | REND. MÉDIO | 6 010      | 6 176      | 6 491      | 8.0         | 5.1    | --           | --         |
| SUL                                     | ÁREA I      | 1 247 793  | 1 411 259  | 1 427 548  | 14.4        | 1.2    | 26.8         | 28.9       |
|                                         | ÁREA II     | 1 246 607  | 1 411 059  | 1 427 262  | 14.5        | 1.1    | 28.3         | 29.7       |
|                                         | PRODUÇÃO    | 10 669 911 | 12 226 415 | 12 225 833 | 14.6        | -0.0   | 41.5         | 42.6       |
|                                         | REND. MÉDIO | 8 559      | 8 665      | 8 566      | 0.1         | -1.1   | --           | --         |
| PARANÁ                                  | ÁREA I      | 281 000    | 339 800    | 339 300    | 20.7        | -0.1   | 6.0          | 6.9        |
|                                         | ÁREA II     | 281 000    | 339 800    | 339 300    | 20.7        | -0.1   | 6.4          | 7.0        |
|                                         | PRODUÇÃO    | 3 052 300  | 3 478 400  | 3 473 700  | 13.8        | -0.1   | 11.9         | 12.1       |
|                                         | REND. MÉDIO | 10 862     | 10 237     | 10 238     | -5.7        | 0.0    | --           | --         |

Milho 1ª safra

Prognóstico - Dezembro 2025

| GRANDES REGIÕES E UNIDADES DA FEDERAÇÃO | VARIÁVEL    | SAFRA 2025 | SAFRA 2026 |           | VARIÇÃO (%) |        | PARTICIPAÇÃO |            |
|-----------------------------------------|-------------|------------|------------|-----------|-------------|--------|--------------|------------|
|                                         |             |            | NOVEMBRO   | DEZEMBRO  | ANUAL       | MENSAL | SAFRA 2025   | SAFRA 2026 |
| SANTA CATARINA                          | ÁREA I      | 247 933    | 267 069    | 267 069   | 7.7         | 0.0    | 5.3          | 5.4        |
|                                         | ÁREA II     | 247 933    | 267 069    | 267 069   | 7.7         | 0.0    | 5.6          | 5.5        |
|                                         | PRODUÇÃO    | 2 323 388  | 2 402 549  | 2 402 549 | 3.4         | 0.0    | 9.0          | 8.4        |
|                                         | REND. MÉDIO | 9 371      | 8 996      | 8 996     | -4.0        | 0.0    | --           | --         |
| RIO GRANDE DO SUL                       | ÁREA I      | 718 860    | 804 390    | 821 179   | 14.2        | 2.1    | 15.5         | 16.6       |
|                                         | ÁREA II     | 717 674    | 804 190    | 820 893   | 14.4        | 2.1    | 16.3         | 17.1       |
|                                         | PRODUÇÃO    | 5 294 223  | 6 345 466  | 6 349 584 | 19.9        | 0.1    | 20.6         | 22.1       |
|                                         | REND. MÉDIO | 7 377      | 7 891      | 7 735     | 4.9         | -2.0   | --           | --         |
| CENTRO-OESTE                            | ÁREA I      | 242 966    | 245 236    | 245 142   | 0.9         | -0.0   | 5.2          | 5.0        |
|                                         | ÁREA II     | 242 541    | 245 211    | 245 142   | 1.1         | -0.0   | 5.5          | 5.1        |
|                                         | PRODUÇÃO    | 2 016 000  | 1 971 305  | 1 975 725 | -2.0        | 0.2    | 7.8          | 6.9        |
|                                         | REND. MÉDIO | 8 312      | 8 039      | 8 060     | -3.0        | 0.3    | --           | --         |
| MATO GROSSO DO SUL                      | ÁREA I      | 13 085     | 12 685     | 12 591    | -3.8        | -0.7   | 0.3          | 0.3        |
|                                         | ÁREA II     | 12 660     | 12 660     | 12 591    | -0.5        | -0.5   | 0.3          | 0.3        |
|                                         | PRODUÇÃO    | 114 298    | 108 066    | 112 486   | -1.6        | 4.1    | 0.4          | 0.4        |
|                                         | REND. MÉDIO | 9 028      | 8 536      | 8 934     | -1.0        | 4.7    | --           | --         |
| MATO GROSSO                             | ÁREA I      | 52 887     | 53 177     | 53 177    | 0.5         | 0.0    | 1.1          | 1.1        |
|                                         | ÁREA II     | 52 887     | 53 177     | 53 177    | 0.5         | 0.0    | 1.2          | 1.1        |
|                                         | PRODUÇÃO    | 306 498    | 298 161    | 298 161   | -2.7        | 0.0    | 1.2          | 1.0        |
|                                         | REND. MÉDIO | 5 795      | 5 607      | 5 607     | -3.2        | 0.0    | --           | --         |
| GOIÁS                                   | ÁREA I      | 161 994    | 162 374    | 162 374   | 0.2         | 0.0    | 3.5          | 3.3        |
|                                         | ÁREA II     | 161 994    | 162 374    | 162 374   | 0.2         | 0.0    | 3.7          | 3.4        |
|                                         | PRODUÇÃO    | 1 433 204  | 1 381 478  | 1 381 478 | -3.6        | 0.0    | 5.6          | 4.8        |
|                                         | REND. MÉDIO | 8 847      | 8 508      | 8 508     | -3.8        | 0.0    | --           | --         |
| DISTRITO FEDERAL                        | ÁREA I      | 15 000     | 17 000     | 17 000    | 13.3        | 0.0    | 0.3          | 0.3        |
|                                         | ÁREA II     | 15 000     | 17 000     | 17 000    | 13.3        | 0.0    | 0.3          | 0.4        |
|                                         | PRODUÇÃO    | 162 000    | 183 600    | 183 600   | 13.3        | 0.0    | 0.6          | 0.6        |
|                                         | REND. MÉDIO | 10 800     | 10 800     | 10 800    | 0.0         | 0.0    | --           | --         |

Nota - Área (ha), Produção (t) e Rendimento Médio (kg/ha).

Para as Unidades da Federação que, por força do calendário agrícola, ainda não dispõem das estimativas iniciais, os dados correspondem a uma projeção obtida a partir das informações de anos anteriores.

ÁREA I é a área plantada ou a plantar.

ÁREA II é a área colhida ou a ser colhida.

Fonte: IBGE, Diretoria de Pesquisas, Coordenação de Agropecuária, Levantamento Sistemático da Produção Agrícola, Dezembro/2025.

Milho 2ª safra

Prognóstico - Dezembro 2025

| GRANDES REGIÕES E<br>UNIDADES DA FEDERAÇÃO | VARIÁVEL    | SAFRA 2025  | SAFRA 2026  |             | VARIÇÃO (%) |        | PARTICIPAÇÃO |            |
|--------------------------------------------|-------------|-------------|-------------|-------------|-------------|--------|--------------|------------|
|                                            |             |             | NOVEMBRO    | DEZEMBRO    | ANUAL       | MENSAL | SAFRA 2025   | SAFRA 2026 |
| <b>TOTAL</b>                               | ÁREA I      | 17 895 899  | 18 009 556  | 18 002 158  | 0.6         | -0.0   | 100.0        | 100.0      |
|                                            | ÁREA II     | 17 863 886  | 17 983 560  | 17 980 898  | 0.7         | -0.0   | 100.0        | 100.0      |
|                                            | PRODUÇÃO    | 116 005 049 | 104 645 143 | 104 556 510 | -9.9        | -0.1   | 100.0        | 100.0      |
|                                            | REND. MÉDIO | 6 494       | 5 819       | 5 815       | -10.5       | -0.1   | --           | --         |
| <b>NORTE</b>                               | ÁREA I      | 1 365 450   | 1 355 874   | 1 360 886   | -0.3        | 0.4    | 7.6          | 7.6        |
|                                            | ÁREA II     | 1 364 644   | 1 355 822   | 1 360 851   | -0.3        | 0.4    | 7.6          | 7.6        |
|                                            | PRODUÇÃO    | 6 265 294   | 5 902 931   | 6 054 621   | -3.4        | 2.6    | 5.4          | 5.8        |
|                                            | REND. MÉDIO | 4 591       | 4 354       | 4 449       | -3.1        | 2.2    | --           | --         |
| RONDÔNIA                                   | ÁREA I      | 476 996     | 488 175     | 489 927     | 2.7         | 0.4    | 2.7          | 2.7        |
|                                            | ÁREA II     | 476 190     | 488 123     | 489 892     | 2.9         | 0.4    | 2.7          | 2.7        |
|                                            | PRODUÇÃO    | 2 353 022   | 2 334 099   | 2 339 732   | -0.6        | 0.2    | 2.0          | 2.2        |
|                                            | REND. MÉDIO | 4 941       | 4 782       | 4 776       | -3.3        | -0.1   | --           | --         |
| ACRE                                       | ÁREA I      | 10 578      | 11 525      | 11 525      | 9.0         | 0.0    | 0.1          | 0.1        |
|                                            | ÁREA II     | 10 578      | 11 525      | 11 525      | 9.0         | 0.0    | 0.1          | 0.1        |
|                                            | PRODUÇÃO    | 43 465      | 50 851      | 50 851      | 17.0        | 0.0    | 0.0          | 0.0        |
|                                            | REND. MÉDIO | 4 109       | 4 412       | 4 412       | 7.4         | 0.0    | --           | --         |
| PARÁ                                       | ÁREA I      | 389 060     | 368 060     | 368 060     | -5.4        | 0.0    | 2.2          | 2.0        |
|                                            | ÁREA II     | 389 060     | 368 060     | 368 060     | -5.4        | 0.0    | 2.2          | 2.0        |
|                                            | PRODUÇÃO    | 1 511 011   | 1 279 009   | 1 279 009   | -15.4       | 0.0    | 1.3          | 1.2        |
|                                            | REND. MÉDIO | 3 884       | 3 475       | 3 475       | -10.5       | 0.0    | --           | --         |
| TOCANTINS                                  | ÁREA I      | 488 816     | 488 114     | 491 374     | 0.5         | 0.7    | 2.7          | 2.7        |
|                                            | ÁREA II     | 488 816     | 488 114     | 491 374     | 0.5         | 0.7    | 2.7          | 2.7        |
|                                            | PRODUÇÃO    | 2 357 796   | 2 238 972   | 2 385 029   | 1.2         | 6.5    | 2.0          | 2.3        |
|                                            | REND. MÉDIO | 4 823       | 4 587       | 4 854       | 0.6         | 5.8    | --           | --         |
| <b>NORDESTE</b>                            | ÁREA I      | 940 516     | 952 261     | 940 645     | 0.0         | -1.2   | 5.3          | 5.2        |
|                                            | ÁREA II     | 910 046     | 933 436     | 921 820     | 1.3         | -1.2   | 5.1          | 5.1        |
|                                            | PRODUÇÃO    | 3 376 727   | 3 153 125   | 3 148 716   | -6.8        | -0.1   | 2.9          | 3.0        |
|                                            | REND. MÉDIO | 3 711       | 3 378       | 3 416       | -7.9        | 1.1    | --           | --         |
| MARANHÃO                                   | ÁREA I      | 215 640     | 214 514     | 209 880     | -2.7        | -2.2   | 1.2          | 1.2        |
|                                            | ÁREA II     | 215 640     | 214 514     | 209 880     | -2.7        | -2.2   | 1.2          | 1.2        |
|                                            | PRODUÇÃO    | 908 282     | 882 296     | 904 746     | -0.4        | 2.5    | 0.8          | 0.9        |
|                                            | REND. MÉDIO | 4 212       | 4 113       | 4 311       | 2.4         | 4.8    | --           | --         |
| PIAÚÍ                                      | ÁREA I      | 91 181      | 88 316      | 81 333      | -10.8       | -7.9   | 0.5          | 0.5        |
|                                            | ÁREA II     | 91 181      | 88 316      | 81 333      | -10.8       | -7.9   | 0.5          | 0.5        |
|                                            | PRODUÇÃO    | 459 594     | 422 799     | 395 934     | -13.9       | -6.4   | 0.4          | 0.4        |
|                                            | REND. MÉDIO | 5 040       | 4 787       | 4 868       | -3.4        | 1.7    | --           | --         |
| CEARÁ                                      | ÁREA I      | 115         | 115         | 116         | 0.9         | 0.9    | 0.0          | 0.0        |
|                                            | ÁREA II     | 115         | 115         | 116         | 0.9         | 0.9    | 0.0          | 0.0        |
|                                            | PRODUÇÃO    | 690         | 690         | 696         | 0.9         | 0.9    | 0.0          | 0.0        |
|                                            | REND. MÉDIO | 6 000       | 6 000       | 6 000       | 0.0         | 0.0    | --           | --         |
| PERNAMBUCO                                 | ÁREA I      | 67 121      | 69 556      | 69 556      | 3.6         | 0.0    | 0.4          | 0.4        |
|                                            | ÁREA II     | 47 936      | 50 731      | 50 731      | 5.8         | 0.0    | 0.3          | 0.3        |
|                                            | PRODUÇÃO    | 29 768      | 37 287      | 37 287      | 25.3        | 0.0    | 0.0          | 0.0        |
|                                            | REND. MÉDIO | 621         | 735         | 735         | 18.4        | 0.0    | --           | --         |
| ALAGOAS                                    | ÁREA I      | 55 671      | 54 880      | 54 880      | -1.4        | 0.0    | 0.3          | 0.3        |
|                                            | ÁREA II     | 44 386      | 54 880      | 54 880      | 23.6        | 0.0    | 0.2          | 0.3        |
|                                            | PRODUÇÃO    | 118 271     | 114 525     | 114 525     | -3.2        | 0.0    | 0.1          | 0.1        |
|                                            | REND. MÉDIO | 2 665       | 2 087       | 2 087       | -21.7       | 0.0    | --           | --         |

Milho 2ª safra

Prognóstico - Dezembro 2025

| GRANDES REGIÕES E<br>UNIDADES DA FEDERAÇÃO | VARIÁVEL    | SAFRA 2025 | SAFRA 2026 |            | VARIÇÃO (%) |        | PARTICIPAÇÃO |            |
|--------------------------------------------|-------------|------------|------------|------------|-------------|--------|--------------|------------|
|                                            |             |            | NOVEMBRO   | DEZEMBRO   | ANUAL       | MENSAL | SAFRA 2025   | SAFRA 2026 |
| SERGIPE                                    | ÁREA I      | 190 788    | 184 880    | 184 880    | -3.1        | 0.0    | 1.1          | 1.0        |
|                                            | ÁREA II     | 190 788    | 184 880    | 184 880    | -3.1        | 0.0    | 1.1          | 1.0        |
|                                            | PRODUÇÃO    | 1 053 722  | 981 528    | 981 528    | -6.9        | 0.0    | 0.9          | 0.9        |
|                                            | REND. MÉDIO | 5 523      | 5 309      | 5 309      | -3.9        | 0.0    | --           | --         |
| BAHIA                                      | ÁREA I      | 320 000    | 340 000    | 340 000    | 6.2         | 0.0    | 1.8          | 1.9        |
|                                            | ÁREA II     | 320 000    | 340 000    | 340 000    | 6.2         | 0.0    | 1.8          | 1.9        |
|                                            | PRODUÇÃO    | 806 400    | 714 000    | 714 000    | -11.5       | 0.0    | 0.7          | 0.7        |
|                                            | REND. MÉDIO | 2 520      | 2 100      | 2 100      | -16.7       | 0.0    | --           | --         |
| SUDESTE                                    | ÁREA I      | 957 196    | 964 608    | 952 914    | -0.4        | -1.2   | 5.3          | 5.3        |
|                                            | ÁREA II     | 956 459    | 957 489    | 950 514    | -0.6        | -0.7   | 5.4          | 5.3        |
|                                            | PRODUÇÃO    | 5 495 688  | 4 497 569  | 4 620 255  | -15.9       | 2.7    | 4.7          | 4.4        |
|                                            | REND. MÉDIO | 5 746      | 4 697      | 4 861      | -15.4       | 3.5    | --           | --         |
| MINAS GERAIS                               | ÁREA I      | 473 744    | 481 053    | 486 194    | 2.6         | 1.1    | 2.6          | 2.7        |
|                                            | ÁREA II     | 473 714    | 474 744    | 486 194    | 2.6         | 2.4    | 2.7          | 2.7        |
|                                            | PRODUÇÃO    | 2 674 539  | 2 246 782  | 2 296 852  | -14.1       | 2.2    | 2.3          | 2.2        |
|                                            | REND. MÉDIO | 5 646      | 4 733      | 4 724      | -16.3       | -0.2   | --           | --         |
| ESPÍRITO SANTO                             | ÁREA I      | 2 976      | 2 976      | 2 981      | 0.2         | 0.2    | 0.0          | 0.0        |
|                                            | ÁREA II     | 2 976      | 2 976      | 2 981      | 0.2         | 0.2    | 0.0          | 0.0        |
|                                            | PRODUÇÃO    | 13 717     | 13 945     | 9 792      | -28.6       | -29.8  | 0.0          | 0.0        |
|                                            | REND. MÉDIO | 4 609      | 4 686      | 3 285      | -28.7       | -29.9  | --           | --         |
| RIO DE JANEIRO                             | ÁREA I      | 669        | 669        | 669        | 0.0         | 0.0    | 0.0          | 0.0        |
|                                            | ÁREA II     | 669        | 669        | 669        | 0.0         | 0.0    | 0.0          | 0.0        |
|                                            | PRODUÇÃO    | 4 732      | 4 715      | 4 715      | -0.4        | 0.0    | 0.0          | 0.0        |
|                                            | REND. MÉDIO | 7 073      | 7 048      | 7 048      | -0.4        | 0.0    | --           | --         |
| SÃO PAULO                                  | ÁREA I      | 479 807    | 479 910    | 463 070    | -3.5        | -3.5   | 2.7          | 2.6        |
|                                            | ÁREA II     | 479 100    | 479 100    | 460 670    | -3.8        | -3.8   | 2.7          | 2.6        |
|                                            | PRODUÇÃO    | 2 802 700  | 2 232 127  | 2 308 896  | -17.6       | 3.4    | 2.4          | 2.2        |
|                                            | REND. MÉDIO | 5 850      | 4 659      | 5 012      | -14.3       | 7.6    | --           | --         |
| SUL                                        | ÁREA I      | 2 822 696  | 2 823 381  | 2 834 281  | 0.4         | 0.4    | 15.8         | 15.7       |
|                                            | ÁREA II     | 2 822 696  | 2 823 381  | 2 834 281  | 0.4         | 0.4    | 15.8         | 15.8       |
|                                            | PRODUÇÃO    | 17 702 012 | 17 713 269 | 17 354 669 | -2.0        | -2.0   | 15.3         | 16.6       |
|                                            | REND. MÉDIO | 6 271      | 6 274      | 6 123      | -2.4        | -2.4   | --           | --         |
| PARANÁ                                     | ÁREA I      | 2 812 300  | 2 812 300  | 2 823 200  | 0.4         | 0.4    | 15.7         | 15.7       |
|                                            | ÁREA II     | 2 812 300  | 2 812 300  | 2 823 200  | 0.4         | 0.4    | 15.7         | 15.7       |
|                                            | PRODUÇÃO    | 17 637 400 | 17 638 600 | 17 280 000 | -2.0        | -2.0   | 15.2         | 16.5       |
|                                            | REND. MÉDIO | 6 272      | 6 272      | 6 121      | -2.4        | -2.4   | --           | --         |
| SANTA CATARINA                             | ÁREA I      | 10 396     | 11 081     | 11 081     | 6.6         | 0.0    | 0.1          | 0.1        |
|                                            | ÁREA II     | 10 396     | 11 081     | 11 081     | 6.6         | 0.0    | 0.1          | 0.1        |
|                                            | PRODUÇÃO    | 64 612     | 74 669     | 74 669     | 15.6        | 0.0    | 0.1          | 0.1        |
|                                            | REND. MÉDIO | 6 215      | 6 738      | 6 738      | 8.4         | 0.0    | --           | --         |
| CENTRO-OESTE                               | ÁREA I      | 11 810 041 | 11 913 432 | 11 913 432 | 0.9         | 0.0    | 66.0         | 66.2       |
|                                            | ÁREA II     | 11 810 041 | 11 913 432 | 11 913 432 | 0.9         | 0.0    | 66.1         | 66.3       |
|                                            | PRODUÇÃO    | 83 165 328 | 73 378 249 | 73 378 249 | -11.8       | 0.0    | 71.7         | 70.2       |
|                                            | REND. MÉDIO | 7 042      | 6 159      | 6 159      | -12.5       | 0.0    | --           | --         |
| MATO GROSSO DO SUL                         | ÁREA I      | 2 256 456  | 2 200 000  | 2 200 000  | -2.5        | 0.0    | 12.6         | 12.2       |
|                                            | ÁREA II     | 2 256 456  | 2 200 000  | 2 200 000  | -2.5        | 0.0    | 12.6         | 12.2       |
|                                            | PRODUÇÃO    | 13 820 629 | 10 267 400 | 10 267 400 | -25.7       | 0.0    | 11.9         | 9.8        |
|                                            | REND. MÉDIO | 6 125      | 4 667      | 4 667      | -23.8       | 0.0    | --           | --         |

Milho 2ª safra

Prognóstico - Dezembro 2025

| GRANDES REGIÕES E<br>UNIDADES DA FEDERAÇÃO | VARIÁVEL    | SAFRA 2025 | SAFRA 2026 |            | VARIÇÃO (%) |        | PARTICIPAÇÃO |            |
|--------------------------------------------|-------------|------------|------------|------------|-------------|--------|--------------|------------|
|                                            |             |            | NOVEMBRO   | DEZEMBRO   | ANUAL       | MENSAL | SAFRA 2025   | SAFRA 2026 |
| MATO GROSSO                                | ÁREA I      | 7 301 143  | 7 462 951  | 7 462 951  | 2.2         | 0.0    | 40.8         | 41.5       |
|                                            | ÁREA II     | 7 301 143  | 7 462 951  | 7 462 951  | 2.2         | 0.0    | 40.9         | 41.5       |
|                                            | PRODUÇÃO    | 54 571 565 | 49 597 716 | 49 597 716 | -9.1        | 0.0    | 47.0         | 47.4       |
|                                            | REND. MÉDIO | 7 474      | 6 646      | 6 646      | -11.1       | 0.0    | --           | --         |
| GOIÁS                                      | ÁREA I      | 2 208 142  | 2 208 181  | 2 208 181  | 0.0         | 0.0    | 12.3         | 12.3       |
|                                            | ÁREA II     | 2 208 142  | 2 208 181  | 2 208 181  | 0.0         | 0.0    | 12.4         | 12.3       |
|                                            | PRODUÇÃO    | 14 511 654 | 13 254 172 | 13 254 172 | -8.7        | 0.0    | 12.5         | 12.7       |
|                                            | REND. MÉDIO | 6 572      | 6 002      | 6 002      | -8.7        | 0.0    | --           | --         |
| DISTRITO FEDERAL                           | ÁREA I      | 44 300     | 42 300     | 42 300     | -4.5        | 0.0    | 0.2          | 0.2        |
|                                            | ÁREA II     | 44 300     | 42 300     | 42 300     | -4.5        | 0.0    | 0.2          | 0.2        |
|                                            | PRODUÇÃO    | 261 480    | 258 961    | 258 961    | -1.0        | 0.0    | 0.2          | 0.2        |
|                                            | REND. MÉDIO | 5 902      | 6 122      | 6 122      | 3.7         | 0.0    | --           | --         |

Nota - Área (ha), Produção (t) e Rendimento Médio (kg/ha).

Para as Unidades da Federação que, por força do calendário agrícola, ainda não dispõem das estimativas iniciais, os dados correspondem a uma projeção obtida a partir das informações de anos anteriores.

ÁREA I é a área plantada ou a plantar.

ÁREA II é a área colhida ou a ser colhida.

Fonte: IBGE, Diretoria de Pesquisas, Coordenação de Agropecuária, Levantamento Sistemático da Produção Agrícola, Dezembro/2025.

Soja

Prognóstico - Dezembro 2025

| GRANDES REGIÕES E<br>UNIDADES DA FEDERAÇÃO | VARIÁVEL    | SAFRA 2025  | SAFRA 2026  |             | VARIÇÃO (%) |        | PARTICIPAÇÃO |            |
|--------------------------------------------|-------------|-------------|-------------|-------------|-------------|--------|--------------|------------|
|                                            |             |             | NOVEMBRO    | DEZEMBRO    | ANUAL       | MENSAL | SAFRA 2025   | SAFRA 2026 |
| <b>TOTAL</b>                               | ÁREA I      | 47 789 501  | 47 765 725  | 47 985 552  | 0.4         | 0.5    | 100.0        | 100.0      |
|                                            | ÁREA II     | 47 724 673  | 47 697 118  | 47 932 895  | 0.4         | 0.5    | 100.0        | 100.0      |
|                                            | PRODUÇÃO    | 166 054 076 | 167 554 994 | 170 269 202 | 2.5         | 1.6    | 100.0        | 100.0      |
|                                            | REND. MÉDIO | 3 479       | 3 513       | 3 552       | 2.1         | 1.1    | --           | --         |
| <b>NORTE</b>                               | ÁREA I      | 3 716 060   | 3 718 328   | 3 719 029   | 0.1         | 0.0    | 7.8          | 7.8        |
|                                            | ÁREA II     | 3 659 759   | 3 652 291   | 3 666 982   | 0.2         | 0.4    | 7.7          | 7.7        |
|                                            | PRODUÇÃO    | 12 767 625  | 11 992 714  | 12 182 276  | -4.6        | 1.6    | 7.7          | 7.2        |
|                                            | REND. MÉDIO | 3 489       | 3 284       | 3 322       | -4.8        | 1.2    | --           | --         |
| RONDÔNIA                                   | ÁREA I      | 698 918     | 719 387     | 721 004     | 3.2         | 0.2    | 1.5          | 1.5        |
|                                            | ÁREA II     | 696 676     | 719 387     | 720 994     | 3.5         | 0.2    | 1.5          | 1.5        |
|                                            | PRODUÇÃO    | 2 615 394   | 2 673 084   | 2 679 984   | 2.5         | 0.3    | 1.6          | 1.6        |
|                                            | REND. MÉDIO | 3 754       | 3 716       | 3 717       | -1.0        | 0.0    | --           | --         |
| ACRE                                       | ÁREA I      | 17 478      | 15 801      | 15 801      | -9.6        | 0.0    | 0.0          | 0.0        |
|                                            | ÁREA II     | 15 156      | 15 801      | 15 801      | 4.3         | 0.0    | 0.0          | 0.0        |
|                                            | PRODUÇÃO    | 56 659      | 58 720      | 59 724      | 5.4         | 1.7    | 0.0          | 0.0        |
|                                            | REND. MÉDIO | 3 738       | 3 716       | 3 780       | 1.1         | 1.7    | --           | --         |
| AMAZONAS                                   | ÁREA I      | 11 485      | 11 485      | 11 485      | 0.0         | 0.0    | 0.0          | 0.0        |
|                                            | ÁREA II     | 11 485      | 11 485      | 11 485      | 0.0         | 0.0    | 0.0          | 0.0        |
|                                            | PRODUÇÃO    | 35 820      | 35 820      | 35 820      | 0.0         | 0.0    | 0.0          | 0.0        |
|                                            | REND. MÉDIO | 3 119       | 3 119       | 3 119       | 0.0         | 0.0    | --           | --         |
| RORAIMA                                    | ÁREA I      | 133 280     | 137 288     | 137 288     | 3.0         | 0.0    | 0.3          | 0.3        |
|                                            | ÁREA II     | 133 280     | 137 288     | 137 288     | 3.0         | 0.0    | 0.3          | 0.3        |
|                                            | PRODUÇÃO    | 495 456     | 426 828     | 426 828     | -13.9       | 0.0    | 0.3          | 0.3        |
|                                            | REND. MÉDIO | 3 717       | 3 109       | 3 109       | -16.4       | 0.0    | --           | --         |
| PARÁ                                       | ÁREA I      | 1 348 823   | 1 335 615   | 1 335 215   | -1.0        | -0.0   | 2.8          | 2.8        |
|                                            | ÁREA II     | 1 348 823   | 1 335 615   | 1 335 215   | -1.0        | -0.0   | 2.8          | 2.8        |
|                                            | PRODUÇÃO    | 4 462 302   | 4 141 041   | 4 140 441   | -7.2        | -0.0   | 2.7          | 2.4        |
|                                            | REND. MÉDIO | 3 308       | 3 100       | 3 101       | -6.3        | 0.0    | --           | --         |
| AMAPÁ                                      | ÁREA I      | 10 000      | 11 650      | 11 650      | 16.5        | 0.0    | 0.0          | 0.0        |
|                                            | ÁREA II     | 10 000      | 11 650      | 11 650      | 16.5        | 0.0    | 0.0          | 0.0        |
|                                            | PRODUÇÃO    | 26 182      | 30 872      | 30 872      | 17.9        | 0.0    | 0.0          | 0.0        |
|                                            | REND. MÉDIO | 2 618       | 2 650       | 2 650       | 1.2         | 0.0    | --           | --         |
| TOCANTINS                                  | ÁREA I      | 1 496 076   | 1 487 102   | 1 486 586   | -0.6        | -0.0   | 3.1          | 3.1        |
|                                            | ÁREA II     | 1 444 339   | 1 421 065   | 1 434 549   | -0.7        | 0.9    | 3.0          | 3.0        |
|                                            | PRODUÇÃO    | 5 075 812   | 4 626 349   | 4 808 607   | -5.3        | 3.9    | 3.1          | 2.8        |
|                                            | REND. MÉDIO | 3 514       | 3 256       | 3 352       | -4.6        | 2.9    | --           | --         |
| <b>NORDESTE</b>                            | ÁREA I      | 4 591 696   | 4 468 792   | 4 565 246   | -0.6        | 2.2    | 9.6          | 9.5        |
|                                            | ÁREA II     | 4 590 841   | 4 468 692   | 4 565 246   | -0.6        | 2.2    | 9.6          | 9.5        |
|                                            | PRODUÇÃO    | 16 634 331  | 16 245 054  | 16 863 852  | 1.4         | 3.8    | 10.0         | 9.9        |
|                                            | REND. MÉDIO | 3 623       | 3 635       | 3 694       | 2.0         | 1.6    | --           | --         |
| MARANHÃO                                   | ÁREA I      | 1 374 307   | 1 376 448   | 1 417 915   | 3.2         | 3.0    | 2.9          | 3.0        |
|                                            | ÁREA II     | 1 373 552   | 1 376 448   | 1 417 915   | 3.2         | 3.0    | 2.9          | 3.0        |
|                                            | PRODUÇÃO    | 4 422 858   | 4 403 359   | 4 579 123   | 3.5         | 4.0    | 2.7          | 2.7        |
|                                            | REND. MÉDIO | 3 220       | 3 199       | 3 229       | 0.3         | 0.9    | --           | --         |
| PIAUÍ                                      | ÁREA I      | 1 067 691   | 1 067 573   | 1 122 421   | 5.1         | 5.1    | 2.2          | 2.3        |
|                                            | ÁREA II     | 1 067 591   | 1 067 473   | 1 122 421   | 5.1         | 5.1    | 2.2          | 2.3        |
|                                            | PRODUÇÃO    | 3 582 881   | 3 704 549   | 4 146 695   | 15.7        | 11.9   | 2.2          | 2.4        |
|                                            | REND. MÉDIO | 3 356       | 3 470       | 3 694       | 10.1        | 6.5    | --           | --         |

Soja

Prognóstico - Dezembro 2025

| GRANDES REGIÕES E<br>UNIDADES DA FEDERAÇÃO | VARIÁVEL    | SAFRA 2025 | SAFRA 2026 |            | VARIÇÃO (%) |        | PARTICIPAÇÃO |            |
|--------------------------------------------|-------------|------------|------------|------------|-------------|--------|--------------|------------|
|                                            |             |            | NOVEMBRO   | DEZEMBRO   | ANUAL       | MENSAL | SAFRA 2025   | SAFRA 2026 |
| CEARÁ                                      | ÁREA I      | 3 838      | 3 839      | 3 978      | 3.6         | 3.6    | 0.0          | 0.0        |
|                                            | ÁREA II     | 3 838      | 3 839      | 3 978      | 3.6         | 3.6    | 0.0          | 0.0        |
|                                            | PRODUÇÃO    | 14 130     | 14 285     | 15 173     | 7.4         | 6.2    | 0.0          | 0.0        |
|                                            | REND. MÉDIO | 3 682      | 3 721      | 3 814      | 3.6         | 2.5    | --           | --         |
| ALAGOAS                                    | ÁREA I      | 2 360      | 2 360      | 2 360      | 0.0         | 0.0    | 0.0          | 0.0        |
|                                            | ÁREA II     | 2 360      | 2 360      | 2 360      | 0.0         | 0.0    | 0.0          | 0.0        |
|                                            | PRODUÇÃO    | 8 272      | 8 202      | 8 202      | -0.8        | 0.0    | 0.0          | 0.0        |
|                                            | REND. MÉDIO | 3 505      | 3 475      | 3 475      | -0.9        | 0.0    | --           | --         |
| BAHIA                                      | ÁREA I      | 2 143 500  | 2 018 572  | 2 018 572  | -5.8        | 0.0    | 4.5          | 4.2        |
|                                            | ÁREA II     | 2 143 500  | 2 018 572  | 2 018 572  | -5.8        | 0.0    | 4.5          | 4.2        |
|                                            | PRODUÇÃO    | 8 606 190  | 8 114 659  | 8 114 659  | -5.7        | 0.0    | 5.2          | 4.8        |
|                                            | REND. MÉDIO | 4 015      | 4 020      | 4 020      | 0.1         | 0.0    | --           | --         |
| SUDESTE                                    | ÁREA I      | 3 756 290  | 3 734 498  | 3 752 531  | -0.1        | 0.5    | 7.9          | 7.8        |
|                                            | ÁREA II     | 3 755 680  | 3 732 028  | 3 751 921  | -0.1        | 0.5    | 7.9          | 7.8        |
|                                            | PRODUÇÃO    | 14 540 766 | 13 850 845 | 14 073 234 | -3.2        | 1.6    | 8.8          | 8.3        |
|                                            | REND. MÉDIO | 3 872      | 3 711      | 3 751      | -3.1        | 1.1    | --           | --         |
| MINAS GERAIS                               | ÁREA I      | 2 370 789  | 2 373 109  | 2 351 562  | -0.8        | -0.9   | 5.0          | 4.9        |
|                                            | ÁREA II     | 2 370 789  | 2 373 109  | 2 351 562  | -0.8        | -0.9   | 5.0          | 4.9        |
|                                            | PRODUÇÃO    | 9 150 180  | 8 862 856  | 8 836 355  | -3.4        | -0.3   | 5.5          | 5.2        |
|                                            | REND. MÉDIO | 3 860      | 3 735      | 3 758      | -2.6        | 0.6    | --           | --         |
| RIO DE JANEIRO                             | ÁREA I      | 891        | 891        | 891        | 0.0         | 0.0    | 0.0          | 0.0        |
|                                            | ÁREA II     | 891        | 891        | 891        | 0.0         | 0.0    | 0.0          | 0.0        |
|                                            | PRODUÇÃO    | 2 674      | 2 674      | 2 674      | 0.0         | 0.0    | 0.0          | 0.0        |
|                                            | REND. MÉDIO | 3 001      | 3 001      | 3 001      | 0.0         | 0.0    | --           | --         |
| SÃO PAULO                                  | ÁREA I      | 1 384 610  | 1 360 498  | 1 400 078  | 1.1         | 2.9    | 2.9          | 2.9        |
|                                            | ÁREA II     | 1 384 000  | 1 358 028  | 1 399 468  | 1.1         | 3.1    | 2.9          | 2.9        |
|                                            | PRODUÇÃO    | 5 387 912  | 4 985 315  | 5 234 205  | -2.9        | 5.0    | 3.2          | 3.1        |
|                                            | REND. MÉDIO | 3 893      | 3 671      | 3 740      | -3.9        | 1.9    | --           | --         |
| SUL                                        | ÁREA I      | 13 468 573 | 13 398 202 | 13 365 306 | -0.8        | -0.2   | 28.2         | 27.9       |
|                                            | ÁREA II     | 13 461 511 | 13 398 202 | 13 365 306 | -0.7        | -0.2   | 28.2         | 27.9       |
|                                            | PRODUÇÃO    | 38 170 340 | 46 136 273 | 46 414 371 | 21.6        | 0.6    | 23.0         | 27.3       |
|                                            | REND. MÉDIO | 2 836      | 3 443      | 3 473      | 22.5        | 0.9    | --           | --         |
| PARANÁ                                     | ÁREA I      | 5 844 900  | 5 850 900  | 5 852 100  | 0.1         | 0.0    | 12.2         | 12.2       |
|                                            | ÁREA II     | 5 844 900  | 5 850 900  | 5 852 100  | 0.1         | 0.0    | 12.2         | 12.2       |
|                                            | PRODUÇÃO    | 21 372 600 | 22 144 000 | 22 147 000 | 3.6         | 0.0    | 12.9         | 13.0       |
|                                            | REND. MÉDIO | 3 657      | 3 785      | 3 784      | 3.5         | -0.0   | --           | --         |
| SANTA CATARINA                             | ÁREA I      | 826 957    | 813 285    | 813 285    | -1.7        | 0.0    | 1.7          | 1.7        |
|                                            | ÁREA II     | 826 957    | 813 285    | 813 285    | -1.7        | 0.0    | 1.7          | 1.7        |
|                                            | PRODUÇÃO    | 3 150 637  | 3 055 096  | 3 055 096  | -3.0        | 0.0    | 1.9          | 1.8        |
|                                            | REND. MÉDIO | 3 810      | 3 756      | 3 756      | -1.4        | 0.0    | --           | --         |
| RIO GRANDE DO SUL                          | ÁREA I      | 6 796 716  | 6 734 017  | 6 699 921  | -1.4        | -0.5   | 14.2         | 14.0       |
|                                            | ÁREA II     | 6 789 654  | 6 734 017  | 6 699 921  | -1.3        | -0.5   | 14.2         | 14.0       |
|                                            | PRODUÇÃO    | 13 647 103 | 20 937 177 | 21 212 275 | 55.4        | 1.3    | 8.2          | 12.5       |
|                                            | REND. MÉDIO | 2 010      | 3 109      | 3 166      | 57.5        | 1.8    | --           | --         |
| CENTRO-OESTE                               | ÁREA I      | 22 256 882 | 22 445 905 | 22 583 440 | 1.5         | 0.6    | 46.6         | 47.1       |
|                                            | ÁREA II     | 22 256 882 | 22 445 905 | 22 583 440 | 1.5         | 0.6    | 46.6         | 47.1       |
|                                            | PRODUÇÃO    | 83 941 014 | 79 330 108 | 80 735 469 | -3.8        | 1.8    | 50.6         | 47.4       |
|                                            | REND. MÉDIO | 3 771      | 3 534      | 3 575      | -5.2        | 1.2    | --           | --         |

Soja

Prognóstico - Dezembro 2025

| GRANDES REGIÕES E<br>UNIDADES DA FEDERAÇÃO | VARIÁVEL    | SAFRA 2025 | SAFRA 2026 |            | VARIÇÃO (%) |        | PARTICIPAÇÃO |            |
|--------------------------------------------|-------------|------------|------------|------------|-------------|--------|--------------|------------|
|                                            |             |            | NOVEMBRO   | DEZEMBRO   | ANUAL       | MENSAL | SAFRA 2025   | SAFRA 2026 |
| MATO GROSSO DO SUL                         | ÁREA I      | 4 264 013  | 4 262 465  | 4 400 000  | 3.2         | 3.2    | 8.9          | 9.2        |
|                                            | ÁREA II     | 4 264 013  | 4 262 465  | 4 400 000  | 3.2         | 3.2    | 8.9          | 9.2        |
|                                            | PRODUÇÃO    | 13 119 833 | 13 554 639 | 14 960 000 | 14.0        | 10.4   | 7.9          | 8.8        |
|                                            | REND. MÉDIO | 3 077      | 3 180      | 3 400      | 10.5        | 6.9    | --           | --         |
| MATO GROSSO                                | ÁREA I      | 12 788 611 | 13 024 032 | 13 024 032 | 1.8         | 0.0    | 26.8         | 27.1       |
|                                            | ÁREA II     | 12 788 611 | 13 024 032 | 13 024 032 | 1.8         | 0.0    | 26.8         | 27.2       |
|                                            | PRODUÇÃO    | 50 175 032 | 46 738 334 | 46 738 334 | -6.8        | 0.0    | 30.2         | 27.4       |
|                                            | REND. MÉDIO | 3 923      | 3 589      | 3 589      | -8.5        | 0.0    | --           | --         |
| GOIÁS                                      | ÁREA I      | 5 117 258  | 5 074 408  | 5 074 408  | -0.8        | 0.0    | 10.7         | 10.6       |
|                                            | ÁREA II     | 5 117 258  | 5 074 408  | 5 074 408  | -0.8        | 0.0    | 10.7         | 10.6       |
|                                            | PRODUÇÃO    | 20 317 289 | 18 705 635 | 18 705 635 | -7.9        | 0.0    | 12.2         | 11.0       |
|                                            | REND. MÉDIO | 3 970      | 3 686      | 3 686      | -7.2        | 0.0    | --           | --         |
| DISTRITO FEDERAL                           | ÁREA I      | 87 000     | 85 000     | 85 000     | -2.3        | 0.0    | 0.2          | 0.2        |
|                                            | ÁREA II     | 87 000     | 85 000     | 85 000     | -2.3        | 0.0    | 0.2          | 0.2        |
|                                            | PRODUÇÃO    | 328 860    | 331 500    | 331 500    | 0.8         | 0.0    | 0.2          | 0.2        |
|                                            | REND. MÉDIO | 3 780      | 3 900      | 3 900      | 3.2         | 0.0    | --           | --         |

Nota - Área (ha), Produção (t) e Rendimento Médio (kg/ha).

Para as Unidades da Federação que, por força do calendário agrícola, ainda não dispõem das estimativas iniciais, os dados correspondem a uma projeção obtida a partir das informações de anos anteriores.

ÁREA I é a área plantada ou a plantar.

ÁREA II é a área colhida ou a ser colhida.

Fonte: IBGE, Diretoria de Pesquisas, Coordenação de Agropecuária, Levantamento Sistemático da Produção Agrícola, Dezembro/2025.

**Sorgo**

**Prognóstico - Dezembro 2025**

| GRANDES REGIÕES E<br>UNIDADES DA FEDERAÇÃO | VARIÁVEL    | SAFRA 2025 | SAFRA 2026 |           | VARIÇÃO (%) |        | PARTICIPAÇÃO |            |
|--------------------------------------------|-------------|------------|------------|-----------|-------------|--------|--------------|------------|
|                                            |             |            | NOVEMBRO   | DEZEMBRO  | ANUAL       | MENSAL | SAFRA 2025   | SAFRA 2026 |
| <b>TOTAL</b>                               | ÁREA I      | 1 540 789  | 1 488 429  | 1 500 700 | -2.6        | 0.8    | 100.0        | 100.0      |
|                                            | ÁREA II     | 1 537 684  | 1 485 729  | 1 497 370 | -2.6        | 0.8    | 100.0        | 100.0      |
|                                            | PRODUÇÃO    | 5 399 877  | 4 608 206  | 4 699 722 | -13.0       | 2.0    | 100.0        | 100.0      |
|                                            | REND. MÉDIO | 3 512      | 3 102      | 3 139     | -10.6       | 1.2    | --           | --         |
| <b>NORTE</b>                               | ÁREA I      | 75 351     | 74 164     | 73 654    | -2.3        | -0.7   | 4.9          | 4.9        |
|                                            | ÁREA II     | 75 351     | 74 164     | 73 654    | -2.3        | -0.7   | 4.9          | 4.9        |
|                                            | PRODUÇÃO    | 198 380    | 184 289    | 189 219   | -4.6        | 2.7    | 3.7          | 4.0        |
|                                            | REND. MÉDIO | 2 633      | 2 485      | 2 569     | -2.4        | 3.4    | --           | --         |
| RONDÔNIA                                   | ÁREA I      | 14 214     | 10 957     | 10 897    | -23.3       | -0.5   | 0.9          | 0.7        |
|                                            | ÁREA II     | 14 214     | 10 957     | 10 897    | -23.3       | -0.5   | 0.9          | 0.7        |
|                                            | PRODUÇÃO    | 41 123     | 31 186     | 30 970    | -24.7       | -0.7   | 0.8          | 0.7        |
|                                            | REND. MÉDIO | 2 893      | 2 846      | 2 842     | -1.8        | -0.1   | --           | --         |
| PARÁ                                       | ÁREA I      | 23 080     | 22 850     | 22 850    | -1.0        | 0.0    | 1.5          | 1.5        |
|                                            | ÁREA II     | 23 080     | 22 850     | 22 850    | -1.0        | 0.0    | 1.5          | 1.5        |
|                                            | PRODUÇÃO    | 69 625     | 64 871     | 64 871    | -6.8        | 0.0    | 1.3          | 1.4        |
|                                            | REND. MÉDIO | 3 017      | 2 839      | 2 839     | -5.9        | 0.0    | --           | --         |
| TOCANTINS                                  | ÁREA I      | 38 057     | 40 357     | 39 907    | 4.9         | -1.1   | 2.5          | 2.7        |
|                                            | ÁREA II     | 38 057     | 40 357     | 39 907    | 4.9         | -1.1   | 2.5          | 2.7        |
|                                            | PRODUÇÃO    | 87 632     | 88 232     | 93 378    | 6.6         | 5.8    | 1.6          | 2.0        |
|                                            | REND. MÉDIO | 2 303      | 2 186      | 2 340     | 1.6         | 7.0    | --           | --         |
| <b>NORDESTE</b>                            | ÁREA I      | 195 286    | 148 802    | 149 119   | -23.6       | 0.2    | 12.7         | 9.9        |
|                                            | ÁREA II     | 192 286    | 146 102    | 146 419   | -23.9       | 0.2    | 12.5         | 9.8        |
|                                            | PRODUÇÃO    | 430 844    | 247 532    | 304 512   | -29.3       | 23.0   | 8.0          | 6.5        |
|                                            | REND. MÉDIO | 2 241      | 1 694      | 2 080     | -7.2        | 22.8   | --           | --         |
| MARANHÃO                                   | ÁREA I      | 18 023     | 15 877     | 15 337    | -14.9       | -3.4   | 1.2          | 1.0        |
|                                            | ÁREA II     | 17 773     | 15 877     | 15 337    | -13.7       | -3.4   | 1.2          | 1.0        |
|                                            | PRODUÇÃO    | 35 292     | 33 612     | 34 200    | -3.1        | 1.7    | 0.7          | 0.7        |
|                                            | REND. MÉDIO | 1 986      | 2 117      | 2 230     | 12.3        | 5.3    | --           | --         |
| PIAUI                                      | ÁREA I      | 78 650     | 34 312     | 35 169    | -55.3       | 2.5    | 5.1          | 2.3        |
|                                            | ÁREA II     | 78 650     | 34 312     | 35 169    | -55.3       | 2.5    | 5.1          | 2.3        |
|                                            | PRODUÇÃO    | 251 532    | 75 109     | 131 483   | -47.7       | 75.1   | 4.7          | 2.8        |
|                                            | REND. MÉDIO | 3 198      | 2 189      | 3 739     | 16.9        | 70.8   | --           | --         |
| CEARÁ                                      | ÁREA I      | 15         | 15         | 15        | 0.0         | 0.0    | 0.0          | 0.0        |
|                                            | ÁREA II     | 15         | 15         | 15        | 0.0         | 0.0    | 0.0          | 0.0        |
|                                            | PRODUÇÃO    | 6          | 18         | 36        | 500.0       | 100.0  | 0.0          | 0.0        |
|                                            | REND. MÉDIO | 400        | 1 200      | 2 400     | 500.0       | 100.0  | --           | --         |
| PERNAMBUCO                                 | ÁREA I      | 3 000      | 3 000      | 3 000     | 0.0         | 0.0    | 0.2          | 0.2        |
|                                            | ÁREA II     | 250        | 300        | 300       | 20.0        | 0.0    | 0.0          | 0.0        |
|                                            | PRODUÇÃO    | 13         | 182        | 182       | 1300.0      | 0.0    | 0.0          | 0.0        |
|                                            | REND. MÉDIO | 52         | 607        | 607       | 1067.3      | 0.0    | --           | --         |
| ALAGOAS                                    | ÁREA I      | 448        | 448        | 448       | 0.0         | 0.0    | 0.0          | 0.0        |
|                                            | ÁREA II     | 448        | 448        | 448       | 0.0         | 0.0    | 0.0          | 0.0        |
|                                            | PRODUÇÃO    | 1 021      | 1 021      | 1 021     | 0.0         | 0.0    | 0.0          | 0.0        |
|                                            | REND. MÉDIO | 2 279      | 2 279      | 2 279     | 0.0         | 0.0    | --           | --         |
| BAHIA                                      | ÁREA I      | 95 150     | 95 150     | 95 150    | 0.0         | 0.0    | 6.2          | 6.3        |
|                                            | ÁREA II     | 95 150     | 95 150     | 95 150    | 0.0         | 0.0    | 6.2          | 6.4        |
|                                            | PRODUÇÃO    | 142 980    | 137 590    | 137 590   | -3.8        | 0.0    | 2.6          | 2.9        |
|                                            | REND. MÉDIO | 1 503      | 1 446      | 1 446     | -3.8        | 0.0    | --           | --         |

**Sorgo**

**Prognóstico - Dezembro 2025**

| GRANDES REGIÕES E UNIDADES DA FEDERAÇÃO | VARIÁVEL    | SAFRA 2025 | SAFRA 2026 |           | VARIÇÃO (%) |        | PARTICIPAÇÃO |            |
|-----------------------------------------|-------------|------------|------------|-----------|-------------|--------|--------------|------------|
|                                         |             |            | NOVEMBRO   | DEZEMBRO  | ANUAL       | MENSAL | SAFRA 2025   | SAFRA 2026 |
| SUDESTE                                 | ÁREA I      | 505 472    | 494 167    | 505 744   | 0.1         | 2.3    | 32.8         | 33.7       |
|                                         | ÁREA II     | 505 397    | 494 167    | 505 114   | -0.1        | 2.2    | 32.9         | 33.7       |
|                                         | PRODUÇÃO    | 2 030 768  | 1 672 825  | 1 698 398 | -16.4       | 1.5    | 37.6         | 36.1       |
|                                         | REND. MÉDIO | 4 018      | 3 385      | 3 362     | -16.3       | -0.7   | --           | --         |
| MINAS GERAIS                            | ÁREA I      | 355 689    | 355 267    | 355 267   | -0.1        | 0.0    | 23.1         | 23.7       |
|                                         | ÁREA II     | 355 689    | 355 267    | 355 267   | -0.1        | 0.0    | 23.1         | 23.7       |
|                                         | PRODUÇÃO    | 1 422 500  | 1 190 405  | 1 190 405 | -16.3       | 0.0    | 26.3         | 25.3       |
|                                         | REND. MÉDIO | 3 999      | 3 351      | 3 351     | -16.2       | 0.0    | --           | --         |
| SÃO PAULO                               | ÁREA I      | 149 783    | 138 900    | 150 477   | 0.5         | 8.3    | 9.7          | 10.0       |
|                                         | ÁREA II     | 149 708    | 138 900    | 149 847   | 0.1         | 7.9    | 9.7          | 10.0       |
|                                         | PRODUÇÃO    | 608 268    | 482 420    | 507 993   | -16.5       | 5.3    | 11.3         | 10.8       |
|                                         | REND. MÉDIO | 4 063      | 3 473      | 3 390     | -16.6       | -2.4   | --           | --         |
| SUL                                     | ÁREA I      | 2 000      | 5 185      | 6 200     | 210.0       | 19.6   | 0.1          | 0.4        |
|                                         | ÁREA II     | 2 000      | 5 185      | 6 200     | 210.0       | 19.6   | 0.1          | 0.4        |
|                                         | PRODUÇÃO    | 4 000      | 10 798     | 15 104    | 277.6       | 39.9   | 0.1          | 0.3        |
|                                         | REND. MÉDIO | 2 000      | 2 083      | 2 436     | 21.8        | 16.9   | --           | --         |
| RIO GRANDE DO SUL                       | ÁREA I      | 2 000      | 5 185      | 6 200     | 210.0       | 19.6   | 0.1          | 0.4        |
|                                         | ÁREA II     | 2 000      | 5 185      | 6 200     | 210.0       | 19.6   | 0.1          | 0.4        |
|                                         | PRODUÇÃO    | 4 000      | 10 798     | 15 104    | 277.6       | 39.9   | 0.1          | 0.3        |
|                                         | REND. MÉDIO | 2 000      | 2 083      | 2 436     | 21.8        | 16.9   | --           | --         |
| CENTRO-OESTE                            | ÁREA I      | 762 680    | 766 111    | 765 983   | 0.4         | -0.0   | 49.5         | 51.0       |
|                                         | ÁREA II     | 762 650    | 766 111    | 765 983   | 0.4         | -0.0   | 49.6         | 51.2       |
|                                         | PRODUÇÃO    | 2 735 885  | 2 492 762  | 2 492 489 | -8.9        | -0.0   | 50.7         | 53.0       |
|                                         | REND. MÉDIO | 3 587      | 3 254      | 3 254     | -9.3        | 0.0    | --           | --         |
| MATO GROSSO DO SUL                      | ÁREA I      | 131 295    | 130 228    | 130 100   | -0.9        | -0.1   | 8.5          | 8.7        |
|                                         | ÁREA II     | 131 265    | 130 228    | 130 100   | -0.9        | -0.1   | 8.5          | 8.7        |
|                                         | PRODUÇÃO    | 534 726    | 415 903    | 415 630   | -22.3       | -0.1   | 9.9          | 8.8        |
|                                         | REND. MÉDIO | 4 074      | 3 194      | 3 195     | -21.6       | 0.0    | --           | --         |
| MATO GROSSO                             | ÁREA I      | 91 900     | 100 350    | 100 350   | 9.2         | 0.0    | 6.0          | 6.7        |
|                                         | ÁREA II     | 91 900     | 100 350    | 100 350   | 9.2         | 0.0    | 6.0          | 6.7        |
|                                         | PRODUÇÃO    | 278 273    | 287 476    | 287 476   | 3.3         | 0.0    | 5.2          | 6.1        |
|                                         | REND. MÉDIO | 3 028      | 2 865      | 2 865     | -5.4        | 0.0    | --           | --         |
| GOIÁS                                   | ÁREA I      | 516 485    | 515 533    | 515 533   | -0.2        | 0.0    | 33.5         | 34.4       |
|                                         | ÁREA II     | 516 485    | 515 533    | 515 533   | -0.2        | 0.0    | 33.6         | 34.4       |
|                                         | PRODUÇÃO    | 1 826 286  | 1 705 383  | 1 705 383 | -6.6        | 0.0    | 33.8         | 36.3       |
|                                         | REND. MÉDIO | 3 536      | 3 308      | 3 308     | -6.4        | 0.0    | --           | --         |
| DISTRITO FEDERAL                        | ÁREA I      | 23 000     | 20 000     | 20 000    | -13.0       | 0.0    | 1.5          | 1.3        |
|                                         | ÁREA II     | 23 000     | 20 000     | 20 000    | -13.0       | 0.0    | 1.5          | 1.3        |
|                                         | PRODUÇÃO    | 96 600     | 84 000     | 84 000    | -13.0       | 0.0    | 1.8          | 1.8        |
|                                         | REND. MÉDIO | 4 200      | 4 200      | 4 200     | 0.0         | 0.0    | --           | --         |

Nota - Área (ha), Produção (t) e Rendimento Médio (kg/ha).

Para as Unidades da Federação que, por força do calendário agrícola, ainda não dispõem das estimativas iniciais, os dados correspondem a uma projeção obtida a partir das informações de anos anteriores.

ÁREA I é a área plantada ou a plantar.

ÁREA II é a área colhida ou a ser colhida.

Fonte: IBGE, Diretoria de Pesquisas, Coordenação de Agropecuária, Levantamento Sistemático da Produção Agrícola, Dezembro/2025.

*Trigo*

*Prognóstico - Dezembro 2025*

| GRANDES REGIÕES E<br>UNIDADES DA FEDERAÇÃO | VARIÁVEL    | SAFRA 2025 | SAFRA 2026 |           | VARIÇÃO (%) |        | PARTICIPAÇÃO |            |
|--------------------------------------------|-------------|------------|------------|-----------|-------------|--------|--------------|------------|
|                                            |             |            | NOVEMBRO   | DEZEMBRO  | ANUAL       | MENSAL | SAFRA 2025   | SAFRA 2026 |
| <b>TOTAL</b>                               | ÁREA I      | 2 418 307  | 2 406 543  | 2 438 156 | 0.8         | 1.3    | 100.0        | 100.0      |
|                                            | ÁREA II     | 2 417 277  | 2 406 233  | 2 437 946 | 0.9         | 1.3    | 100.0        | 100.0      |
|                                            | PRODUÇÃO    | 7 806 842  | 7 592 701  | 7 678 421 | -1.6        | 1.1    | 100.0        | 100.0      |
|                                            | REND. MÉDIO | 3 230      | 3 155      | 3 150     | -2.5        | -0.2   | --           | --         |
| <b>NORDESTE</b>                            | ÁREA I      | 6 000      | 6 000      | 6 000     | 0.0         | 0.0    | 0.2          | 0.2        |
|                                            | ÁREA II     | 6 000      | 6 000      | 6 000     | 0.0         | 0.0    | 0.2          | 0.2        |
|                                            | PRODUÇÃO    | 34 644     | 34 860     | 34 860    | 0.6         | 0.0    | 0.4          | 0.5        |
|                                            | REND. MÉDIO | 5 774      | 5 810      | 5 810     | 0.6         | 0.0    | --           | --         |
| BAHIA                                      | ÁREA I      | 6 000      | 6 000      | 6 000     | 0.0         | 0.0    | 0.2          | 0.2        |
|                                            | ÁREA II     | 6 000      | 6 000      | 6 000     | 0.0         | 0.0    | 0.2          | 0.2        |
|                                            | PRODUÇÃO    | 34 644     | 34 860     | 34 860    | 0.6         | 0.0    | 0.4          | 0.5        |
|                                            | REND. MÉDIO | 5 774      | 5 810      | 5 810     | 0.6         | 0.0    | --           | --         |
| <b>SUDESTE</b>                             | ÁREA I      | 253 631    | 262 851    | 294 464   | 16.1        | 12.0   | 10.5         | 12.1       |
|                                            | ÁREA II     | 253 591    | 262 741    | 294 454   | 16.1        | 12.1   | 10.5         | 12.1       |
|                                            | PRODUÇÃO    | 886 818    | 836 008    | 921 728   | 3.9         | 10.3   | 11.4         | 12.0       |
|                                            | REND. MÉDIO | 3 497      | 3 182      | 3 130     | -10.5       | -1.6   | --           | --         |
| MINAS GERAIS                               | ÁREA I      | 138 631    | 136 451    | 136 451   | -1.6        | 0.0    | 5.7          | 5.6        |
|                                            | ÁREA II     | 138 591    | 136 441    | 136 441   | -1.6        | 0.0    | 5.7          | 5.6        |
|                                            | PRODUÇÃO    | 462 315    | 425 912    | 425 912   | -7.9        | 0.0    | 5.9          | 5.5        |
|                                            | REND. MÉDIO | 3 336      | 3 122      | 3 122     | -6.4        | 0.0    | --           | --         |
| SÃO PAULO                                  | ÁREA I      | 115 000    | 126 400    | 158 013   | 37.4        | 25.0   | 4.8          | 6.5        |
|                                            | ÁREA II     | 115 000    | 126 300    | 158 013   | 37.4        | 25.1   | 4.8          | 6.5        |
|                                            | PRODUÇÃO    | 424 503    | 410 096    | 495 816   | 16.8        | 20.9   | 5.4          | 6.5        |
|                                            | REND. MÉDIO | 3 691      | 3 247      | 3 138     | -15.0       | -3.4   | --           | --         |
| <b>SUL</b>                                 | ÁREA I      | 2 086 903  | 2 072 247  | 2 072 247 | -0.7        | 0.0    | 86.3         | 85.0       |
|                                            | ÁREA II     | 2 085 953  | 2 072 047  | 2 072 047 | -0.7        | 0.0    | 86.3         | 85.0       |
|                                            | PRODUÇÃO    | 6 634 865  | 6 511 577  | 6 511 577 | -1.9        | 0.0    | 85.0         | 84.8       |
|                                            | REND. MÉDIO | 3 181      | 3 143      | 3 143     | -1.2        | 0.0    | --           | --         |
| PARANÁ                                     | ÁREA I      | 817 300    | 816 600    | 816 600   | -0.1        | 0.0    | 33.8         | 33.5       |
|                                            | ÁREA II     | 817 300    | 816 600    | 816 600   | -0.1        | 0.0    | 33.8         | 33.5       |
|                                            | PRODUÇÃO    | 2 805 400  | 2 774 000  | 2 774 000 | -1.1        | 0.0    | 35.9         | 36.1       |
|                                            | REND. MÉDIO | 3 433      | 3 397      | 3 397     | -1.0        | 0.0    | --           | --         |
| SANTA CATARINA                             | ÁREA I      | 103 440    | 98 759     | 98 759    | -4.5        | 0.0    | 4.3          | 4.1        |
|                                            | ÁREA II     | 103 440    | 98 759     | 98 759    | -4.5        | 0.0    | 4.3          | 4.1        |
|                                            | PRODUÇÃO    | 371 382    | 336 914    | 336 914   | -9.3        | 0.0    | 4.8          | 4.4        |
|                                            | REND. MÉDIO | 3 590      | 3 411      | 3 411     | -5.0        | 0.0    | --           | --         |
| RIO GRANDE DO SUL                          | ÁREA I      | 1 166 163  | 1 156 888  | 1 156 888 | -0.8        | 0.0    | 48.2         | 47.4       |
|                                            | ÁREA II     | 1 165 213  | 1 156 688  | 1 156 688 | -0.7        | 0.0    | 48.2         | 47.4       |
|                                            | PRODUÇÃO    | 3 458 083  | 3 400 663  | 3 400 663 | -1.7        | 0.0    | 44.3         | 44.3       |
|                                            | REND. MÉDIO | 2 968      | 2 940      | 2 940     | -0.9        | 0.0    | --           | --         |
| <b>CENTRO-OESTE</b>                        | ÁREA I      | 71 773     | 65 445     | 65 445    | -8.8        | 0.0    | 3.0          | 2.7        |
|                                            | ÁREA II     | 71 733     | 65 445     | 65 445    | -8.8        | 0.0    | 3.0          | 2.7        |
|                                            | PRODUÇÃO    | 250 515    | 210 256    | 210 256   | -16.1       | 0.0    | 3.2          | 2.7        |
|                                            | REND. MÉDIO | 3 492      | 3 213      | 3 213     | -8.0        | 0.0    | --           | --         |

*Trigo*

*Prognóstico - Dezembro 2025*

| GRANDES REGIÕES E<br>UNIDADES DA FEDERAÇÃO | VARIÁVEL    | SAFRA 2025 | SAFRA 2026 |          | VARIÇÃO (%) |        | PARTICIPAÇÃO |            |
|--------------------------------------------|-------------|------------|------------|----------|-------------|--------|--------------|------------|
|                                            |             |            | NOVEMBRO   | DEZEMBRO | ANUAL       | MENSAL | SAFRA 2025   | SAFRA 2026 |
| MATO GROSSO DO SUL                         | ÁREA I      | 28 976     | 25 110     | 25 110   | -13.3       | 0.0    | 1.2          | 1.0        |
|                                            | ÁREA II     | 28 936     | 25 110     | 25 110   | -13.2       | 0.0    | 1.2          | 1.0        |
|                                            | PRODUÇÃO    | 56 451     | 48 387     | 48 387   | -14.3       | 0.0    | 0.7          | 0.6        |
|                                            | REND. MÉDIO | 1 951      | 1 927      | 1 927    | -1.2        | 0.0    | --           | --         |
| GOIÁS                                      | ÁREA I      | 38 797     | 35 135     | 35 135   | -9.4        | 0.0    | 1.6          | 1.4        |
|                                            | ÁREA II     | 38 797     | 35 135     | 35 135   | -9.4        | 0.0    | 1.6          | 1.4        |
|                                            | PRODUÇÃO    | 176 664    | 145 549    | 145 549  | -17.6       | 0.0    | 2.3          | 1.9        |
|                                            | REND. MÉDIO | 4 554      | 4 143      | 4 143    | -9.0        | 0.0    | --           | --         |
| DISTRITO FEDERAL                           | ÁREA I      | 4 000      | 5 200      | 5 200    | 30.0        | 0.0    | 0.2          | 0.2        |
|                                            | ÁREA II     | 4 000      | 5 200      | 5 200    | 30.0        | 0.0    | 0.2          | 0.2        |
|                                            | PRODUÇÃO    | 17 400     | 16 320     | 16 320   | -6.2        | 0.0    | 0.2          | 0.2        |
|                                            | REND. MÉDIO | 4 350      | 3 138      | 3 138    | -27.9       | 0.0    | --           | --         |

Nota - Área (ha), Produção (t) e Rendimento Médio (kg/ha).

Para as Unidades da Federação que, por força do calendário agrícola, ainda não dispõem das estimativas iniciais, os dados correspondem a uma projeção obtida a partir das informações de anos anteriores.

ÁREA I é a área plantada ou a plantar.

ÁREA II é a área colhida ou a ser colhida.

Fonte: IBGE, Diretoria de Pesquisas, Coordenação de Agropecuária, Levantamento Sistemático da Produção Agrícola, Dezembro/2025.

*Triticale*

*Prognóstico - Dezembro 2025*

| GRANDES REGIÕES E<br>UNIDADES DA FEDERAÇÃO | VARIÁVEL    | SAFRA 2025 | SAFRA 2026 |          | VARIÇÃO (%) |        | PARTICIPAÇÃO |            |
|--------------------------------------------|-------------|------------|------------|----------|-------------|--------|--------------|------------|
|                                            |             |            | NOVEMBRO   | DEZEMBRO | ANUAL       | MENSAL | SAFRA 2025   | SAFRA 2026 |
| <b>TOTAL</b>                               | ÁREA I      | 16 412     | 14 307     | 16 803   | 2.4         | 17.4   | 100.0        | 100.0      |
|                                            | ÁREA II     | 16 412     | 14 307     | 16 803   | 2.4         | 17.4   | 100.0        | 100.0      |
|                                            | PRODUÇÃO    | 48 762     | 42 472     | 49 270   | 1.0         | 16.0   | 100.0        | 100.0      |
|                                            | REND. MÉDIO | 2 971      | 2 969      | 2 932    | -1.3        | -1.2   | --           | --         |
| <b>SUDESTE</b>                             | ÁREA I      | 6 466      | 3 708      | 6 204    | -4.1        | 67.3   | 39.4         | 36.9       |
|                                            | ÁREA II     | 6 466      | 3 708      | 6 204    | -4.1        | 67.3   | 39.4         | 36.9       |
|                                            | PRODUÇÃO    | 16 524     | 9 240      | 16 038   | -2.9        | 73.6   | 33.9         | 32.6       |
|                                            | REND. MÉDIO | 2 556      | 2 492      | 2 585    | 1.1         | 3.7    | --           | --         |
| SÃO PAULO                                  | ÁREA I      | 6 466      | 3 708      | 6 204    | -4.1        | 67.3   | 39.4         | 36.9       |
|                                            | ÁREA II     | 6 466      | 3 708      | 6 204    | -4.1        | 67.3   | 39.4         | 36.9       |
|                                            | PRODUÇÃO    | 16 524     | 9 240      | 16 038   | -2.9        | 73.6   | 33.9         | 32.6       |
|                                            | REND. MÉDIO | 2 556      | 2 492      | 2 585    | 1.1         | 3.7    | --           | --         |
| <b>SUL</b>                                 | ÁREA I      | 9 946      | 10 599     | 10 599   | 6.6         | 0.0    | 60.6         | 63.1       |
|                                            | ÁREA II     | 9 946      | 10 599     | 10 599   | 6.6         | 0.0    | 60.6         | 63.1       |
|                                            | PRODUÇÃO    | 32 238     | 33 232     | 33 232   | 3.1         | 0.0    | 66.1         | 67.4       |
|                                            | REND. MÉDIO | 3 241      | 3 135      | 3 135    | -3.3        | 0.0    | --           | --         |
| PARANÁ                                     | ÁREA I      | 6 100      | 6 100      | 6 100    | 0.0         | 0.0    | 37.2         | 36.3       |
|                                            | ÁREA II     | 6 100      | 6 100      | 6 100    | 0.0         | 0.0    | 37.2         | 36.3       |
|                                            | PRODUÇÃO    | 21 000     | 20 800     | 20 800   | -1.0        | 0.0    | 43.1         | 42.2       |
|                                            | REND. MÉDIO | 3 443      | 3 410      | 3 410    | -1.0        | 0.0    | --           | --         |
| SANTA CATARINA                             | ÁREA I      | 252        | 420        | 420      | 66.7        | 0.0    | 1.5          | 2.5        |
|                                            | ÁREA II     | 252        | 420        | 420      | 66.7        | 0.0    | 1.5          | 2.5        |
|                                            | PRODUÇÃO    | 760        | 1 113      | 1 113    | 46.4        | 0.0    | 1.6          | 2.3        |
|                                            | REND. MÉDIO | 3 016      | 2 650      | 2 650    | -12.1       | 0.0    | --           | --         |
| RIO GRANDE DO SUL                          | ÁREA I      | 3 594      | 4 079      | 4 079    | 13.5        | 0.0    | 21.9         | 24.3       |
|                                            | ÁREA II     | 3 594      | 4 079      | 4 079    | 13.5        | 0.0    | 21.9         | 24.3       |
|                                            | PRODUÇÃO    | 10 478     | 11 319     | 11 319   | 8.0         | 0.0    | 21.5         | 23.0       |
|                                            | REND. MÉDIO | 2 915      | 2 775      | 2 775    | -4.8        | 0.0    | --           | --         |

Nota - Área (ha), Produção (t) e Rendimento Médio (kg/ha).

Para as Unidades da Federação que, por força do calendário agrícola, ainda não dispõem das estimativas iniciais, os dados correspondem a uma projeção obtida a partir das informações de anos anteriores.

ÁREA I é a área plantada ou a plantar.

ÁREA II é a área colhida ou a ser colhida.

Fonte: IBGE, Diretoria de Pesquisas, Coordenação de Agropecuária, Levantamento Sistemático da Produção Agrícola, Dezembro/2025.

## **Colaboradores externos**

### **Governo Federal**

Companhia Nacional de Abastecimento - CONAB  
Banco do Brasil - BB  
Banco Central do Brasil - BACEN  
Ministério da Agricultura, Pecuária e Abastecimento – MAPA  
Empresa Brasileira de Pesquisa Agropecuária – EMBRAPA  
Instituto Nacional de Colonização e Reforma Agrária – INCRA  
Banco do Nordeste do Brasil S/A  
Comissão Executiva do Plano da Lavoura Cacaueira - CEPLAC  
Instituto Brasileiro do Meio Ambiente e dos Recursos Naturais Renováveis- IBAMA  
Instituto Nacional de Meteorologia – INMET

### **Rondônia**

Associação de Assistência Técnica e Extensão Rural - EMATER/RO  
Comissão Executiva do Plano da Lavoura Cacaueira - CEPLAC/RO  
Secretaria de Estado da Agricultura, Desenvolvimento, Regularização Fundiária – SEAGRI  
Superintendência Federal de Agricultura - SFA/RO/MAPA  
Agência de Defesa Sanitária Agrosilvopastoril de Rondônia – IDARON  
BANCO DA AMAZÔNIA S.A. – BASA  
Centro Gestor e Operacional do Sistema de Proteção da Amazônia – SIPAM  
Secretaria de Estado de Planejamento Orçamento e Gestão – SEPOG

### **Acre**

Secretaria de Estado de Produção e Agronegócio – SEPA  
Secretaria de Estado de Planejamento e Gestão – SEPLAG  
Federação da Agricultura e Pecuária do Estado do Acre- FAEAC  
Superintendência Federal de Agricultura - SFA/Ac

### **Amazonas**

Banco da Amazônia  
Secretaria de Estado da Produção Rural  
Secretaria de Estado de Planejamento, Desenvolvimento, Ciência, Tecnologia e Inovação  
Secretaria de Estado do Meio Ambiente  
Sindicato e Organização das Cooperativas do Estado do Amazonas - OCB-AM  
Superintendência da Zona Franca de Manaus - SUFRAMA

### **Roraima**

Agência de Defesa Agropecuária de Roraima - ADERR  
Federação da Agricultura de Roraima - FAERR  
Secretaria de Agricultura, Pecuária e Abastecimento  
Secretaria Estadual de Planejamento do Estado de Roraima - SEPLAN  
Secretaria de Planejamento e Desenvolvimento  
Sindicato dos Trabalhadores e Trabalhadoras Rurais de Boa Vista - STTR-BV  
Superintendência Federal de Agricultura

### **Pará**

Agência de Defesa Agropecuária do Estado do Pará - ADEPARÁ  
Empresa de Assistência Técnica e Extensão Rural do Estado do Pará – EMATER

### **Amapá**

Banco da Amazônia  
Centro de Pesquisa Agroflorestal do Amapá - CPAF-AP  
Federação da Agricultura e Pecuária do Estado do Amapá - FAEAP  
Instituto de Desenvolvimento Rural do Amapá - RURAP  
Instituto de Estudos e Pesquisas do Estado do Amapá - IEPA  
Instituto Nacional de Colonização e Reforma Agrária - INCRA  
Secretaria de Planejamento e Desenvolvimento  
Secretaria de Estado do Desenvolvimento Rural

Serviço Nacional de Aprendizagem Rural - SENAR  
Superintendência Federal de Agricultura

### **Tocantins**

Agência de Defesa Agropecuária do Estado do Tocantins - ADAPEC  
Instituto de Desenvolvimento Rural do Estado do Tocantins - RURALTINS  
Secretaria do Planejamento e Orçamento do Estado do Tocantins

### **Maranhão**

Agência Estadual de Defesa Agropecuária – AGED  
Agência Estadual de Pesquisa Agropecuária e Extensão Rural – AGERP  
Empresa Brasileira de Pesquisas Agropecuárias – Embrapa Cocais  
Federação da Agricultura e Pecuária do Maranhão - FAEMA  
Instituto Maranhense de Estudos Socioeconômicos e Cartográficos – IMESC  
Ministério da Agricultura – Superintendência Federal no Maranhão – SFA  
Secretaria de Estado de Agricultura Familiar – SAF

### **Piauí**

Agência de Defesa Agropecuária do Piauí - ADAPI  
Instituto de Assistência Técnica de Extensão Rural do Piauí - EMATER  
Secretaria de Estado do Desenvolvimento Rural

### **Ceará**

Agência de Defesa Agropecuária – ADAGRI  
Empresa de Assistência Técnica e Extensão Rural do Ceará - EMATERCE  
Federação da Agricultura e Pecuária do Estado do Ceará – FAEC  
Instituto de Desenvolvimento da Fruticultura e Agroindústria – Instituto Frutal  
Instituto de Pesquisa e Estratégia Econômica do Ceará - IPECE  
Instituto Caju do Brasil - ICB  
Serviço de Agricultura Familiar e Cooperativismo – SEAF  
Secretaria de Desenvolvimento Agrário do Ceará - SDA  
Secretaria de Desenvolvimento Econômico e Trabalho do Estado do Ceará – SEDET

### **Rio Grande do Norte**

Associação Norte-Rio-Grandense de Criadores do Rio Grande do Norte - ANORC  
Instituto de Assistência Técnica e Extensão Rural do Rio Grande do Norte – EMATER  
Empresa de Pesquisa Agropecuária do Rio Grande do Norte - EMPARN  
Federação dos Trabalhadores Rurais Agricultores e Agricultoras Familiares do Estado do Rio Grande do Norte - FETARN  
Instituto de Desenvolvimento Econômico e Meio Ambiente - IDEMA  
Secretaria Estadual de Agricultura e Pesca  
Serviço Brasileiro de Apoio às Micro e Pequenas Empresas - SEBRAE  
Secretaria de Estado do Desenvolvimento Rural e da Agricultura Familiar – SEDRAF

### **Paraíba**

Embrapa Algodão  
Secretaria do Desenvolvimento da Agropecuária e da Pesca - ADAP  
Empresa Paraibana de Pesquisa, Extensão Rural e Regularização Fundiária - EMPAER  
Secretaria de Planejamento, Orçamento e Gestão - SEPLAG  
Defesa Civil Estadual

### **Pernambuco**

Companhia de Desenvolvimento dos Vales do São Francisco e do Parnaíba - CODEVASF  
Empresa Brasileira de Pesquisa Agropecuária - EMBRAPA Semiárido  
Instituto Agrônomo de Pernambuco - IPA

### **Alagoas**

Secretaria de Estado do Planejamento, Gestão e Patrimônio - SEPLAG  
Secretaria da Agricultura, Pecuária, Irrigação, Pesca e Aquicultura - SEAGRI  
Agência de Defesa e Inspeção Agropecuária de Alagoas - ADEAL  
Instituto de Inovação para o Desenvolvimento Rural Sustentável de Alagoas - EMATER

### **Sergipe**

Empresa de Desenvolvimento Agropecuário de Sergipe- EMDAGRO  
Secretaria de Estado da Agricultura, Desenvolvimento Agrário e Pesca - SEAGRI  
Banco do Estado de Sergipe - BANESE  
Superintendência Federal de Agricultura  
Secretaria de Estado Geral de Governo - SEGG

### **Bahia**

Secretaria da Agricultura, Pecuária, Irrigação, Pesca e Aquicultura - SEAGRI  
Secretaria de Desenvolvimento Rural – DAS  
Superintendência De Estudos Econômicos E Sociais - SEI  
Federação da Agricultura e Pecuária – FAEB

### **Minas Gerais**

Empresa de Assistência Técnica e Extensão Rural do Estado de Minas Gerais - EMATER  
Federação de Agricultura e Pecuária do Estado de Minas Gerais - FAEMG  
Centrais de Abastecimento de Minas Gerais - CEASA/MINAS  
Empresa de Pesquisa Agropecuária de Minas Gerais - EPAMIG  
Fundação João Pinheiro - FJP  
Secretaria de Estado de Agricultura, Pecuária e Abastecimento - SEAPA  
Instituto Mineiro de Agropecuária - IMA

### **Espírito Santo**

Instituto Capixaba de Pesquisa e Extensão Rural – INCAPER  
Instituto Jones do Santos Neves – IJSN  
Secretaria Estadual de Agricultura – SAEG-ES  
Organização das Cooperativas do Brasil – OCB-ES

### **Rio de Janeiro**

Centrais de Abastecimento do Estado do Rio de Janeiro - CEASA/RJ  
Fundação Centro Estadual de Estatísticas, Pesquisas e Formação de Servidores Públicos do Rio de Janeiro - CEPERJ  
Empresa de Assistência Técnica e Extensão Rural do Estado do Rio de Janeiro - Emater-Rio  
EMBRAPA – Empresa Brasileira de Pesquisa Agropecuária - Agroindústria de Alimentos  
EMBRAPA-Solos - Empresa Brasileira de Pesquisa Agropecuária – Solos – CNPS  
Federação da Agricultura, Pecuária e Pesca do Estado do Rio de Janeiro – Faerj  
Fundação Instituto de Pesca do Estado do Rio de Janeiro - FIPERJ  
Federação das Indústrias do Estado do Rio de Janeiro - FIRJAN  
Empresa de Pesquisa Agropecuária do Estado do Rio de Janeiro - Pesagro-Rio  
Secretaria de Estado de Agricultura, Pecuária, Pesca e Abastecimento (Conselho Estadual de Desenvolvimento Rural e Sustentável) - SEAPPA / CEDRUS.  
Serviço de Apoio às Micro e Pequenas Empresas no Estado do Rio de Janeiro - SEBRAE/RJ

### **São Paulo**

Associação Nacional dos Exportadores de Sucos Cítricos – CITRUSBR  
Associação Paulista dos Produtores, Fornecedores e Consumidores de Florestas Plantadas – FLORESTAR SP;  
Companhia de Entrepósitos e Armazéns Gerais de São Paulo – CEAGESP;  
Duratex S.A.;  
Fundação Sistema Estadual de Análise de Dados – FSEADE;  
Instituto de Economia Agrícola – IEA, da Secretaria de Agricultura e Abastecimento do Estado de São Paulo – SAA-SP;  
Sindicato Nacional da Indústria de Alimentação Animal – SINDIRAÇÕES;  
União da Indústria de Cana de Açúcar – ÚNICA

### **Paraná**

Secretaria de Estado da Agricultura e Abastecimento (SEAB) - Departamento de Economia Rural (DERAL);  
- Organização das Cooperativas no Estado do Paraná - OCEPAR;  
- Federação da Agricultura no Estado do Paraná - FAEP;  
- Instituto Paranaense de Desenvolvimento Econômico e Social - IPARDES.

### **Santa Catarina**

Empresa de Pesquisa Agropecuária e Extensão Rural de Santa Catarina - EPAGRI  
Federação dos Trabalhadores na Agricultura do Estado de Santa Catarina - FETAESC  
Sindicato e Organização das Cooperativas do Estado de Santa Catarina – OCESC

### **Rio Grande do Sul**

Associação Riograndense de Empreendimento de Assistência Técnica e Extensão Rural - EMATER/RS -  
(Coordenação de Planejamento - CPLAN)  
Companhia Estadual de Silos e Armazéns - CESA  
Departamento de Planejamento e Fomento Agrícola da Secretaria Estadual de Agricultura, Pecuária e  
Agronegócio - DPFA  
Federação da Agricultura do Estado do Rio Grande do Sul – FARSUL  
Federação das Associações dos Municípios do RS – FAMURS  
Federação das Cooperativas Agropecuárias do RS LTDA - FECOAGRO/RS  
Federação dos Trabalhadores da Agricultura no RS - FETAG  
Fundação Estadual de Proteção Ambiental “Henrique Luís Roessler/RS” - FEPAM  
Instituto Riograndense do Arroz – IRGA  
Departamento de Economia e Estatística da SEPLAG - DEE  
Secretaria Estadual de Agricultura, Pecuária e Desenvolvimento Rural – SEAPDR/RS

### **Mato Grosso do Sul**

Secretária do Estado da Fazenda – SEFAZ-MS  
Secretária do Estado do Meio Ambiente, Desenvolvimento Econômico, Produção e Agricultura Familiar –  
SEMAGRO-  
Agência de Desenvolvimento Agrário e Extensão Rural – Agraer-MS  
Associação dos Produtores de Bioenergia do Mato Grosso do Sul Biosul-MS  
Agência Estadual Sanitária e Vegetal – IAGRO-MS  
Superintendência Federal de Agricultura, Pecuária e Abastecimento – SFA-MS/MAPA  
Federação da Agricultura e Pecuária do Estado de Mato Grosso do Sul – FAMASUL

### **Mato Grosso**

Instituto Mato-grossense de Economia Agropecuária - IMEA  
Associação Mato-grossense dos Produtores de Algodão - AMPA  
Instituto de Defesa Agropecuária de Mato Grosso - INDEA/MT  
Organização das Cooperativas do Brasil - OCB/MT  
Universidade Federal de Mato Grosso - UFMT  
Empresa Mato-grossense de Pesquisa, assistência e Extensão Rural - EMPAER  
Secretaria de Planejamento e Gestão do Governo do Estado - SEPLAG  
Secretaria de Estado e Desenvolvimento Econômico do Estado - SEDEC  
Observatório do Agronegócio do Governo do Estado de Mato Grosso  
Secretaria da Agricultura Familiar do Governo do Estado - SEAF  
Associação dos Produtores de Feijão - APROFIR

### **Goiás**

Agência Goiana de Assistência Técnica, Extensão Rural e Pesquisa Agropecuária - EMATER-GO  
Agência Goiana de Defesa Agropecuária – Agrodefesa  
Universidade Federal de Goiás – UFG  
Federação da Agricultura e Pecuária de Goiás – FAEG  
Associação Goiana dos Produtores de Algodão – AGOPA  
Instituto Mauro Borges de Estatísticas e Estudos Socioeconômicos – IMB  
Secretaria de Estado de Agricultura, Pecuária e Abastecimento – SEAPA

### **Distrito Federal**

Centrais de Abastecimento do Distrito Federal - CEASA-DF  
Cooperativa Agrícola do Rio Preto - COARP  
Cooperativa Agropecuária da Região do Distrito Federal - COOPA-DF  
Empresa de Assistência Técnica e Extensão Rural do Distrito Federal - EMATER-DF  
Secretaria de Estado da Agric., Abast. e Desenv. Rural, Subsecretaria de Defesa Agropecuária

## Chefes de Seção de Pesquisas Agropecuárias

| UF | <i>Chefes / e-mail</i>                                             | ENDEREÇO                                                                              | TELEFONE(S)                              |
|----|--------------------------------------------------------------------|---------------------------------------------------------------------------------------|------------------------------------------|
| RO | AIRTON JOSÉ DALPIAS<br>airton.dalpias@ibge.gov.br                  | Av. Duque de Caxias, nº 1.223 CEP 78900-040, Porto Velho                              | (69) 3533-9812 / Voip 769-9812           |
| AC | GARDENIA DE OLIVEIRA SALES<br>gardenia.sales@ibge.gov.br           | Av. Benjamin Constant, nº 506 CEP 69900-160, Rio Branco                               | (68) 3224-1540/1382/1490                 |
| AM | DIRLEY MENESES DO NASCIMENTO<br>dirley.nascimento@ibge.gov.br      | Rua Nova Palma, 200, Bairro Nossa Senhora das Graças. CEP 69053-578, Manaus           | (92) 3306-2044 / 2068 Fax 3306-2044      |
| RR | JOSÉ NAGIB DA SILVA LIMA<br>josenagib.lima@ibge.gov.br             | Av. Getúlio Vargas, 5795 - Centro CEP 69301-031, Boa Vista                            | (95) 3212-2108/2126 / Voip 795-2108      |
| PA | THELMO ARAUJO DARIVA<br>thelmo.dariva@ibge.gov.br                  | Av. Serzedelo Correa, 331 – Nazaré, CEP 66025-240, Belém                              | (91) 3202-5616 Fax 3202-5632             |
| AP | RAUL TABAJARA LIMA E SILVA<br>raul.silva@ibge.gov.br               | Rua São José, 2342 - Central CEP 68900-120, Macapá                                    | (96) 3082-2717                           |
| TO | RONIGLESE PEREIRA DE CARVALHO TITO<br>roniglese.tito@ibge.gov.br   | Quadra 108 Norte, Alameda 4 nº 38 CEP 77006-100, Palmas                               | (63) 3215-1907/2001 r 2030 Fax 3215-2101 |
| MA | RUAN CLAUDIO DA SILVA ROSA<br>Ruan.rosa@ibge.gov.br                | Rua de Nazaré/Odylio Costa Filho 49 - 3ºand CEP 65010-410, São Luís                   | (98) 2106-6029/6042 / Voip 798-6029/6042 |
| PI | PEDRO ANDRADE DE OLIVEIRA<br>pedro.oliveira@ibge.gov.br            | Rua Simplicio Mendes 436/N - Centro, CEP 64000-110, Teresina                          | (86) 2106 4166 / Fax 2106-4162           |
| CE | REGINA LUCIA FEITOSA DIAS<br>regina.dias@ibge.gov.br               | Av. 13 de Maio 2901 – Benfica CEP 60040-531, Fortaleza                                | (85) 3464-5375/5376 Fax 3464-5369        |
| RN | LEONARDO MEDEIROS JÚNIOR<br>Leonardo.medeiros@ibge.gov.br          | Pça Cívica (Antiga Pedro Velho,161) Bairro Petrópolis CEP59020-400 Natal              | (84) 3203-6175/ VOIP: 784 6175           |
| PB | JOSÉ RINALDO DE SOUZA<br>José.souza@ibge.gov.br                    | Rua Irineu Pinto 94 – Centro CEP 58010-100, João Pessoa                               | (83) 2106-6635/6600 Fax 2106-6612        |
| PE | REMONDE DE LOURDES GONDIM OLIVEIRA<br>remonde.oliveira@ibge.gov.br | Pça Min.João Gonçalves de Souza s/n 4ºAla Sul,CEP 50670-900,Recife                    | (81) 3272-4050/4051 Fax 3272-4051        |
| AL | WANDERSON JUNIO AZEVEDO DA SILVA<br>wanderson.silva@ibge.gov.br    | Av.Comendador Gustavo Paiva, 2789 Ed. Norcon Empresarial 2º and CEP 57031-360, Maceió | (82) 2123-4255 Fax 2123-4248             |
| SE | HELLIE DE CASSIA NUNES MANSUR<br>hellie.mansur@ibge.gov.br         | Av Francisco Porto, 107 CEP 49025-230, Aracaju                                        | (79) 3217-4357/ Fax 3217-6798            |
| BA | RODRIGO GOMES ANUNCIACÃO<br>rodrigo.anunciacao@ibge.gov.br         | Av Estados Unidos nº50/4ºand, Comércio, CEP 40010-020, Salvador                       | (71) 3507-4700 ramais 2040/2062          |
| MG | HUMBERTO SILVA AUGUSTO<br>humberto.augusto@ibge.gov.br             | Rua Oliveira 523, 4 and, sala s/n Cruzeiro CEP 30310-150,B.Horizonte                  | (31) 2105-2470 / 2471 / 2473             |
| ES | DARCY ANDERSON DALTIO<br>darcy.daltio@ibge.gov.br                  | Av.N.Governador Carlos Lindemberg, 596/Centro, CEP 29900-020, Vitória                 | (27) 3264-0128 / 3371-5857               |
| RJ | MAURO ANDRÉ RATZSCH DE ANDREAZZI<br>mauro.andreazzi@ibge.gov.br    | Av. Beira Mar,436, 5º and,Castelo, CEP 20021-060, Rio de Janeiro                      | (21) 2142-3777                           |
| SP | BIANCA SCHMID<br>bianca.schmid@ibge.gov.br                         | Rua Urussuí 93/9ºand., Itaim Bibi CEP 04542-050, São Paulo                            | (11) 2105-8329                           |
| PR | JORGE MRYCZKA<br>jorge.mryczka@ibge.gov.br                         | Rua Carlos de Carvalho 75 Conj.22 CEP 80410-180, Curitiba                             | (41) 3595-4444                           |
| SC | JAIR AGUILAR QUARESMA<br>Jair.quaresma@ibge.gov.br                 | Rua Tenente Silveira, 94/11ºandar CEP 88010-300, Florianópolis                        | (48) 3212-3202/3206 Fax 3212-3205        |
| RS | FERNANDA ASSAIFE DE MELLO<br>fernanda.mello@ibge.gov.br            | Rua Augusto de Carvalho 1.205/4º and.CEP 90010-390, Porto Alegre                      | (51) 3778-5150/5152 Fax 3228-4116        |
| MS | ALEXANDER BRUNO PEGORARE<br>alexander.pegorare@ibge.gov.br         | Rua Barão do Rio Branco 1.431 CEP 79002-174, Campo Grande                             | (67) 3320-4239 / Voip 727/4239           |
| MT | PEDRO NESSI SNIZEK<br>pedro.junior@ibge.gov.br                     | Av Ten Cel Duarte 407/1º andar CEP 78005-750, Cuiabá                                  | (65) 3928-6135                           |
| GO | Daniel Ribeiro de Oliveira<br>daniel.oliveira@ibge.gov.br          | Rua 85, 759 Setor Sul CEP 74605-020, Goiânia                                          | (62) 3239-8131/8116 / Fax 3239-8104      |
| DF | ELTON MENDES FIOR<br>elton.fior@ibge.gov.br                        | SCRS 509 – Bloco A - Lojas 1/5 CEP 70360-510, Brasília                                | (61) 3319-2159/2125 Voip 761/ 2125/2159  |