

Indicadores IBGE

Levantamento Sistemático da Produção Agrícola

Estatística da Produção Agrícola

Novembro 2018

Publicado em 11/12/2018 às 9 horas

Presidente da República
Michel Miguel Elias Temer Lulia

Ministro do Planejamento, Desenvolvimento e Gestão
Esteves Pedro Colnago Júnior

INSTITUTO BRASILEIRO DE GEOGRAFIA E ESTATÍSTICA - IBGE

Presidente
Roberto Luís Olinto Ramos

Diretor-Executivo
Fernando José de Araújo Abrantes

ÓRGÃOS ESPECÍFICOS SINGULARES

Diretoria de Pesquisas
Cláudio Dutra Crespo

Diretoria de Geociências
João Bosco de Azevedo

Diretoria de Informática
José Sant'Anna Bevilacqua

Centro de Documentação e Disseminação de Informações
David Wu Tai

Escola Nacional de Ciências Estatísticas
Maysa Sacramento de Magalhães

UNIDADE RESPONSÁVEL

Diretoria de Pesquisas

Coordenação de Agropecuária
Octávio Costa de Oliveira

EQUIPE de ANÁLISE

Carlos Antonio Almeida Barradas

Carlos Alfredo Barreto Guedes

Geremias de Mattos Fontes Neto

Roberto Verone Ferry

Winícius de Lima Wagner

Alexandre Pires Mata

Indicadores IBGE

Plano de divulgação:

Trabalho e Rendimento

Pesquisa mensal de emprego *

Pesquisa nacional por amostra de domicílios contínua

Agropecuária

Levantamento Sistemático da Produção Agrícola, Estatística da produção agrícola**

Estatística da produção pecuária**

Indústria

Pesquisa industrial mensal: produção física Brasil

Pesquisa industrial mensal: produção física regional

Pesquisa industrial mensal: emprego e salário ***

Comércio

Pesquisa mensal de comércio

Serviços

Pesquisa mensal de serviços

Índices, preços e custos

Índice de preços ao produtor – indústrias de transformação

Sistema nacional de índices de preços ao consumidor: IPCA-E

Sistema nacional de índices de preços ao consumidor: INPC - IPCA

Sistema nacional de pesquisa de custos e índices da construção civil

Contas nacionais trimestrais

Contas nacionais trimestrais: indicadores de volume e valores correntes

*O último fascículo divulgado corresponde a fevereiro de 2016.

Continuação de: Estatística da produção agropecuária, a partir de janeiro de 2006. A produção agrícola é composta do Levantamento Sistemático da Produção Agrícola. A produção pecuária é composta da Pesquisa Trimestral do Abate de Animais, da Pesquisa Trimestral do Leite, da Pesquisa Trimestral do Couro e da Produção de Ovos de Galinha. Iniciado em 1982, com a divulgação de indicadores sobre trabalho e rendimento, indústria e preços, o periódico **Indicadores IBGE passou a incorporar, no decorrer das décadas seguintes, informações sobre a agropecuária, contas nacionais trimestrais e serviços, visando contemplar as variadas demandas por estatísticas conjunturais para o País. Outros temas poderão ser abarcados futuramente, de acordo com as necessidades de informação identificadas. O periódico é subdividido em fascículos por temas específicos, que incluem tabelas de resultados, comentários e notas metodológicas. As informações apresentadas estão disponíveis em diferentes níveis geográficos: nacional, regional e metropolitano, variando por fascículo.

***O último fascículo divulgado corresponde a dezembro de 2015.

Sumário

1– PRODUÇÃO AGRÍCOLA 2018.....	05
1.1 – Cereais, leguminosas e oleaginosas	05
1.2 – Estimativas de novembro em relação a outubro de 2018.....	06
1.3 – Estimativas de novembro em relação à safra obtida em 2017	20
2– PROGNÓSTICO DA PRODUÇÃO AGRÍCOLA 2019	21

TABELAS DE RESULTADOS – PRODUÇÃO AGRÍCOLA 2018

1 Área de cereais, leguminosas e oleaginosas - comparação entre as safras 2017 e 2018 - Brasil e Grandes Regiões	26
2 Produção de cereais, leguminosas e oleaginosas - comparação entre as safras 2017 e 2018 - Brasil e Grandes Regiões	27
3 Área e produção de cereais, leguminosas e oleaginosas - Brasil, Grandes Regiões e Unidades da Federação - safra 2018	28
4 Área e produção de cereais, leguminosas e oleaginosas - segundo os produtos agrícolas – Brasil - safra 2018	29
5 Área, produção e rendimento médio – comparação entre as estimativas de novembro/outubro – safra 2018 – Brasil	30
6 Área, produção e rendimento médio – confronto das safras de 2017 e das estimativas para 2018 – Brasil	31
PRODUTOS	
Algodão herbáceo (em caroço)	32
Arroz (em casca)	34
Banana	37
Batata-inglesa – total	40
Batata-inglesa - 1ª safra	42
Batata-inglesa - 2ª safra	44
Batata-inglesa - 3ª safra	46
Cacau (em amêndoa)	47
Café (em grão) - total	49
Café (em grão) - arábica	51
Café (em grão) - canephora	53
Cana-de-açúcar	55
Castanha-de-caju	58
Feijão (em grão) - total	60
Feijão (em grão) - 1ª safra	63
Feijão (em grão) - 2ª safra	66
Feijão (em grão) - 3ª safra	69
Fumo (em folha)	71
Laranja	73
Mandioca	76
Milho (em grão) - total	79
Milho (em grão) - 1ª safra	82
Milho (em grão) - 2ª safra	85
Soja (em grão)	88
Sorgo (em grão)	91
Tomate	93
Trigo (em grão)	96
Uva	98

TABELAS DE RESULTADO – PROGNÓSTICO DA SAFRA 2019

7- Produção de Cereais, leguminosas e oleaginosas	100
8- Área de cereais, leguminosas e oleaginosas – comparação entre as safras de 2018 e 2019 – Brasil e Grandes Regiões.....	101
9- Produção de cereais, leguminosas e oleaginosas – comparação entre as safras de 2018 e 2019– Brasil e Grandes Regiões	102
10- Produção dos principais produtos da safra 2019 – comparativo entre a safra 2018 e as estimativas para a safra 2019.....	103
10- Produção dos principais produtos da safra 2019 – comparativo entre Prognósticos da safra 2019.....	104

PRODUTOS

Algodão herbáceo (em caroço)	105
Amendoim (em casca) 1ª safra	107
Arroz (em casca)	110
Feijão (em grão) 1ª safra.....	113
Fumo	116
Milho (em grão) 1ª safra.....	118
Soja (em grão)	121

1 – PRODUÇÃO AGRÍCOLA 2018

1.1- Cereais, leguminosas e oleaginosas

A décima primeira estimativa de 2018 para a safra nacional de cereais, leguminosas e oleaginosas¹ totalizou 227,3 milhões de toneladas², 5,5% inferior à obtida em 2017 (240,6 milhões de toneladas), redução de 13,3 milhões de toneladas. A estimativa da área a ser colhida foi de 60,9 milhões de hectares, apresentando decréscimo de 282,3 mil hectares, frente à área colhida em 2017. O arroz, o milho e a soja são os três principais produtos deste grupo, que, somados, representaram 93,1% da estimativa da produção e responderam por 87,2% da área a ser colhida. Em relação ao ano anterior, houve acréscimo de 3,0% na área da soja e reduções de 8,5% na área do milho e de 7,6% na área de arroz. No que se refere à produção, ocorreram decréscimos de 17,8% para o milho, de 5,6% para o arroz e acréscimo de 2,6% para a soja.

Na variação mensal da produção, ocorreu um acréscimo de 0,1%, o que representou, em termos absolutos, 115,4 mil toneladas. Houve aumentos nas estimativas de produção da soja (189,7 mil toneladas ou 0,2%) e do milho (161,7 mil toneladas ou 0,2%) e declínio na estimativa de produção do trigo (126,4 mil toneladas ou 2,2%). Na distribuição da produção pelas Unidades da Federação, Mato Grosso lidera como maior produtor nacional de grãos, com uma participação de 26,8%, seguido pelo Paraná (15,4%) e Rio Grande do Sul (14,8%), que, somados, representaram 57,1% do total nacional (Gráfico 1).

Gráfico 1 – Participação das Unidades da Federação e das Grandes Regiões na produção nacional de cereais, leguminosas e oleaginosas - Brasil - 2018.

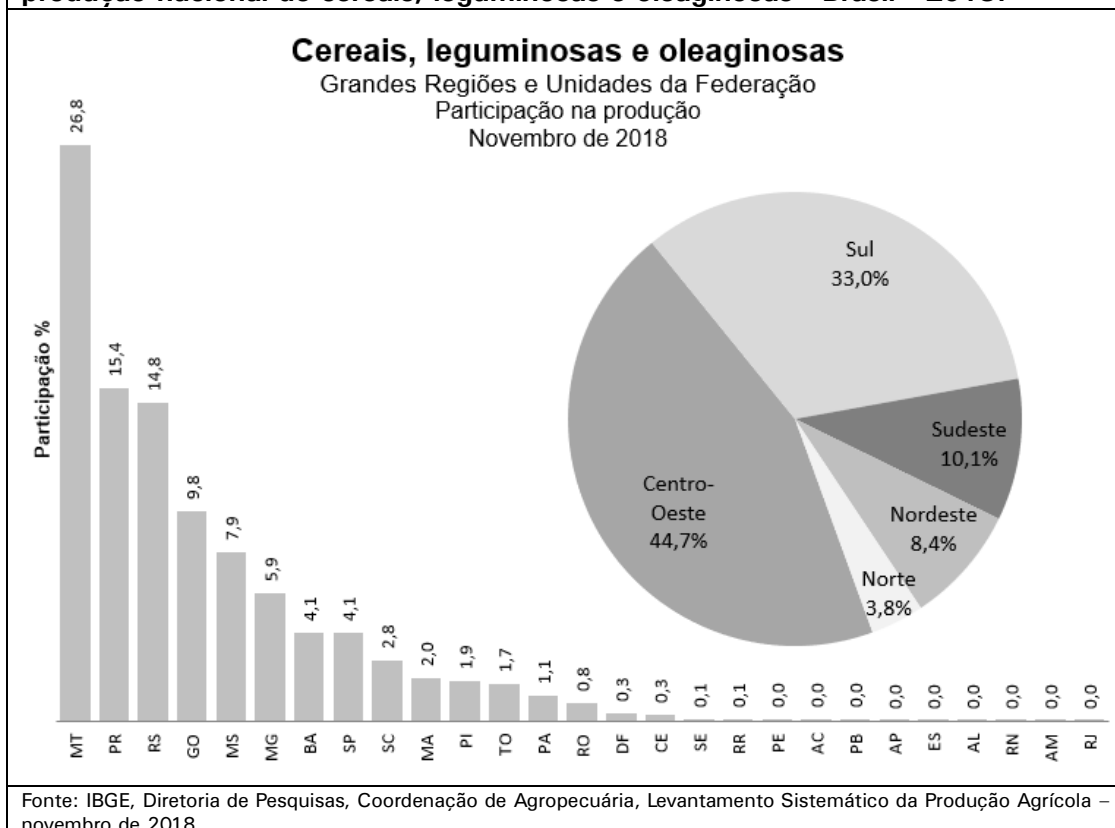

¹ Produtos: algodão herbáceo (caroço de algodão), amendoim (em casca), arroz (em casca), feijão (em grão), mamona (em baga), milho (em grão), soja (em grão), aveia (em grão), centeio (em grão), cevada (em grão), girassol (em grão), sorgo (em grão), trigo (em grão) e triticale (em grão).

² Em atenção às demandas dos usuários de informação de safra, os levantamentos de Cereais, leguminosas e oleaginosas foram realizados em estreita colaboração com a Companhia Nacional de Abastecimento - Conab, órgão do Ministério de Agricultura, Pecuária e Abastecimento – MAPA, continuando um processo de harmonização das estimativas oficiais de safra, iniciado em outubro de 2007, das principais lavouras brasileiras.

Entre as Grandes Regiões, a produção de cereais, leguminosas e oleaginosas apresentou variação positiva somente na Região Nordeste (Tabela 1), onde o volume de chuvas, este ano, favoreceu o desenvolvimento das lavouras.

Tabela 1. Produção e variação anual - Brasil e Grandes Regiões

Grande Região	Produção 2017 (t)	Produção 2018 (t)	Variação (%)
Brasil	240.604.747	227.288.093	-5,3
Centro-Oeste	105.931.067	101.620.727	-3,8
Sul	83.982.424	74.934.365	-10,8
Sudeste	23.918.522	22.843.212	-4,4
Nordeste	17.868.703	19.143.619	7,9
Norte	8.904.031	8.746.170	-1,7

Fonte: IBGE, Diretoria de Pesquisas, Coordenação de Agropecuária, Levantamento Sistemático da Produção Agrícola – novembro de 2018.

1.2 – Estimativas de novembro em relação a outubro de 2018

No Levantamento Sistemático da Produção Agrícola de novembro destacaram-se as variações nas seguintes estimativas de produção, comparativamente ao mês de outubro: castanha de caju (4,0%), tomate (3,4%), café arábica (2,5%), feijão 3ª safra (1,6%), cana-de-açúcar (0,4%), milho 2ª safra (0,4%), algodão herbáceo (0,2%), soja (0,2%), feijão 2ª safra (0,2%), milho 1ª safra (-0,1%), café canephora (-0,5%), feijão 1ª safra (-1,0%), aveia (-1,3%), trigo (-2,2%), sorgo (-2,9%) e cevada (-9,2%) (Gráfico 2).

Gráfico 2 – Variação Percentual da Produção – Comparação novembro/outubro - Brasil - 2018.

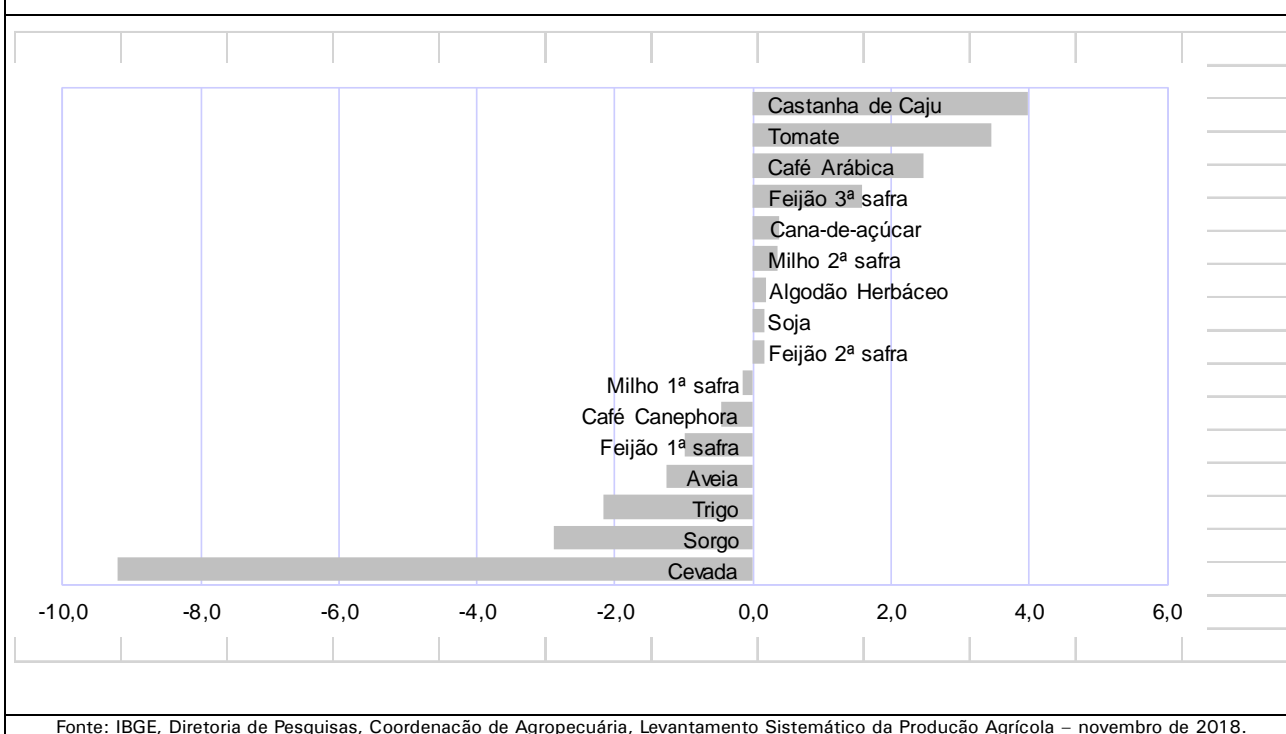

Com relação à variação absoluta (Gráfico 3), os destaques positivos couberam à cana-de-açúcar (2 512 285 t), ao milho 2ª safra (197 864 t), à soja (189 675 t), tomate (47 377 t), ao café arábica (64 726 t), ao feijão 3ª safra (6 920 t) e à castanha-de-caju (4 942 t). Os destaques negativos ficaram

com o trigo (126 379 t), o milho 1ª safra (36 170 t), o feijão 1ª safra (15 229 t) e o café canephora (4 180 t).

Gráfico 3 – Variação absoluta da produção (t) - comparação novembro/outubro - Brasil - 2018.

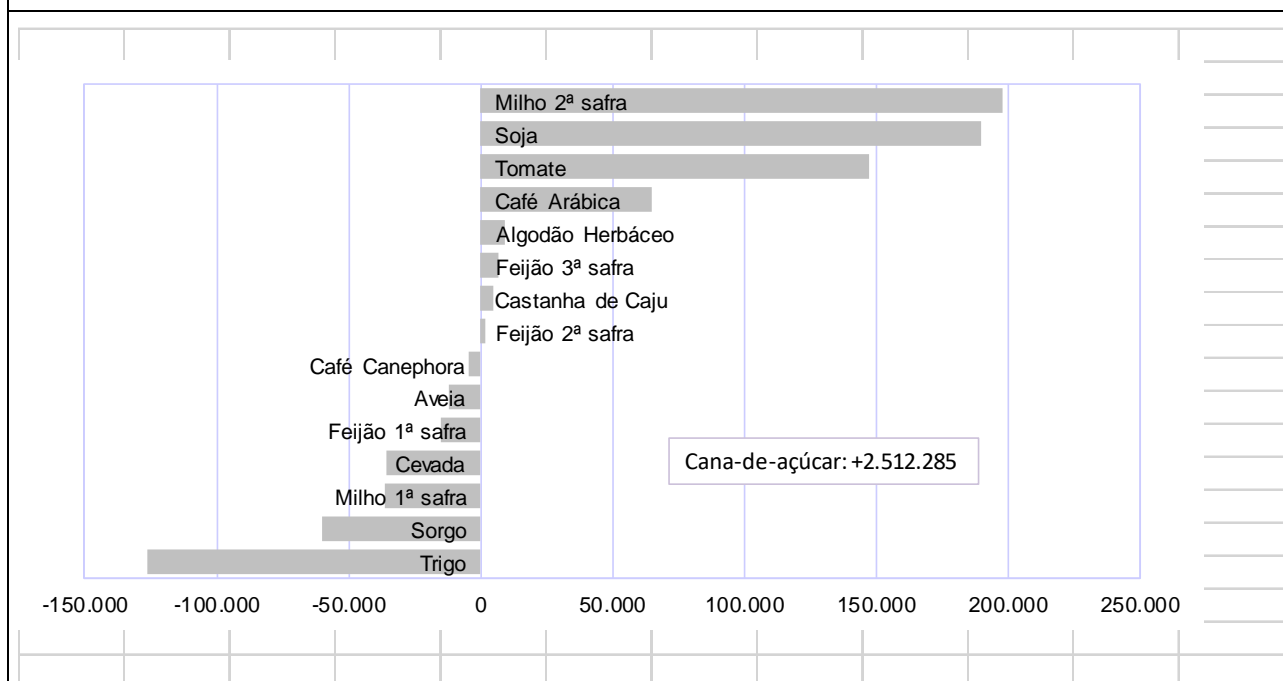

Fonte: IBGE, Diretoria de Pesquisas, Coordenação de Agropecuária, Levantamento Sistemático da Produção Agrícola – novembro de 2018.

ALGODÃO HERBÁCEO (em grão) – Em relação ao mês anterior, a produção do algodão cresceu 0,2%. Em Goiás, estimou-se um aumento de 8,4%, em virtude dos aumentos de 5,4% na estimativa da área plantada e de 2,8% no rendimento médio. Em Minas Gerais, houve crescimento de 0,9% da produção, tendo a área plantada e o rendimento médio crescido 0,7% e 0,2%, respectivamente. As alterações representam ajustes normais verificados ao final de fechamento de safra.

Gráfico 4 – Estimativas da produção de algodão herbáceo, segundo as principais Unidades da Federação produtoras e sua variação mensal (%) - Brasil - 2018.

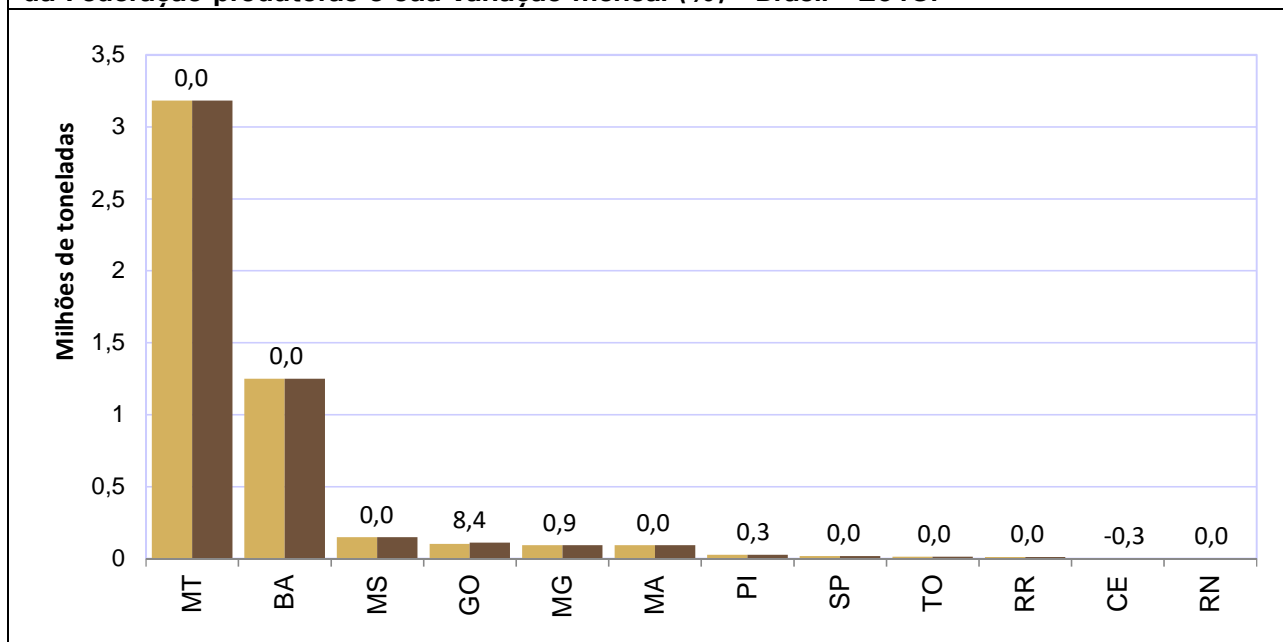

Fonte: IBGE, Diretoria de Pesquisas, Coordenação de Agropecuária, Levantamento Sistemático da Produção Agrícola – novembro de 2018.

A produção de algodão somou 4,9 milhões de toneladas, crescimento de 28,6% em relação ao ano anterior. A área plantada cresceu 23,8% e o rendimento médio 3,9%. Preços compensadores, em decorrência do aumento da demanda internacional, maior emprego de tecnologia pelos produtores e clima favorável na Bahia e no Mato Grosso, principais estados produtores do País, foram os precursores da excelente safra colhida este ano. Esses estados, conjuntamente, responderam por 89,7% da produção nacional.

CAFÉ (em grão) – A produção brasileira de café este ano foi mais um recorde da série histórica do IBGE. Ao todo, o País produziu 3,6 milhões de toneladas, ou 59,6 milhões de sacas de 60 kg, aumento de 1,7% em relação ao mês anterior. Para o **café arábica**, a produção estimada foi de 2,7 milhões de toneladas, ou 44,8 milhões de sacas de 60 kg, aumento de 2,5% em relação ao mês anterior. Em novembro, Minas Gerais reavaliou suas estimativas de produção, estimando aumento de 3,5% no total a ser colhido. A produção mineira deve alcançar 1,9 milhão de toneladas, ou 31,4 milhões de sacas de 60 kg, figurando-se como maior produtor do País, com participação de 70,2% do total produzido.

Em relação ao ano anterior, a produção do café arábica apresentou crescimento de 28,2%. A excelente safra decorreu da bienalidade positiva, do clima mais chuvoso nas principais regiões produtoras e dos maiores investimentos em tratos culturais realizados pelos produtores. Assim, as perspectivas para a cafeicultura brasileira apresentam-se positivas, pois permitirá a recuperação na participação das exportações do produto, além de elevar os níveis dos estoques internos. Vale ressaltar, a melhoria da qualidade do café produzido pelo País, fruto dos esforços dos produtores, cada vez mais conscientes da necessidade da agregação de valor à sua produção.

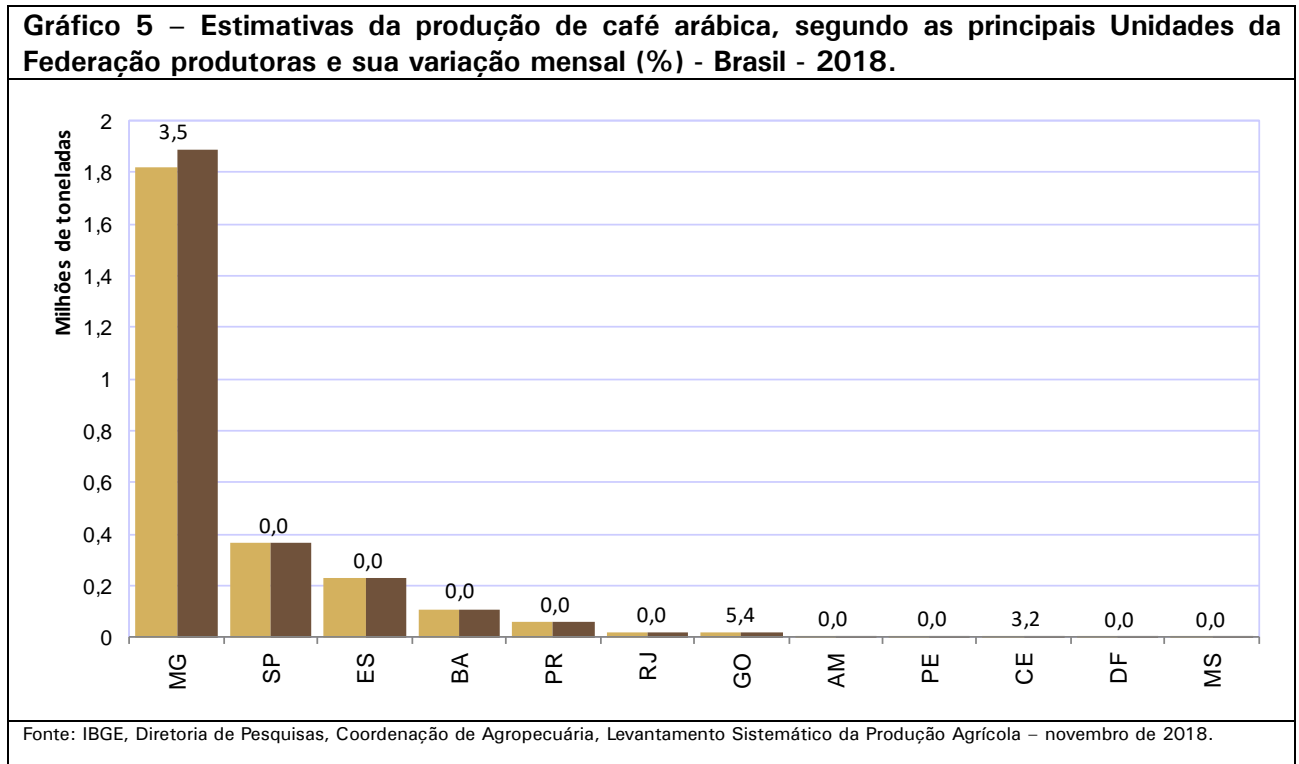

Para o **café canephora**, a produção estimada, de 888,6 mil toneladas, ou 14,8 milhões de sacas de 60 kg, encontra-se 0,5% menor que a do mês anterior. Em novembro, houve redução das produções de Rondônia (1,2%) e Minas Gerais (12,3%).

Em relação ao ano anterior, a produção do café canephora apresentou crescimento de 30,4%, sendo que os aumentos mais consideráveis foram informados pelos estados do Espírito Santo (53,0%) e Bahia (15,7%). A produção desses estados vem se recuperando nos últimos anos, após ter sofrido drástica redução, em decorrência de longo período de estiagem.

Gráfico 6 – Estimativas da produção de café canephora, segundo as principais Unidades da Federação produtoras e sua variação mensal (%) - Brasil - 2018.

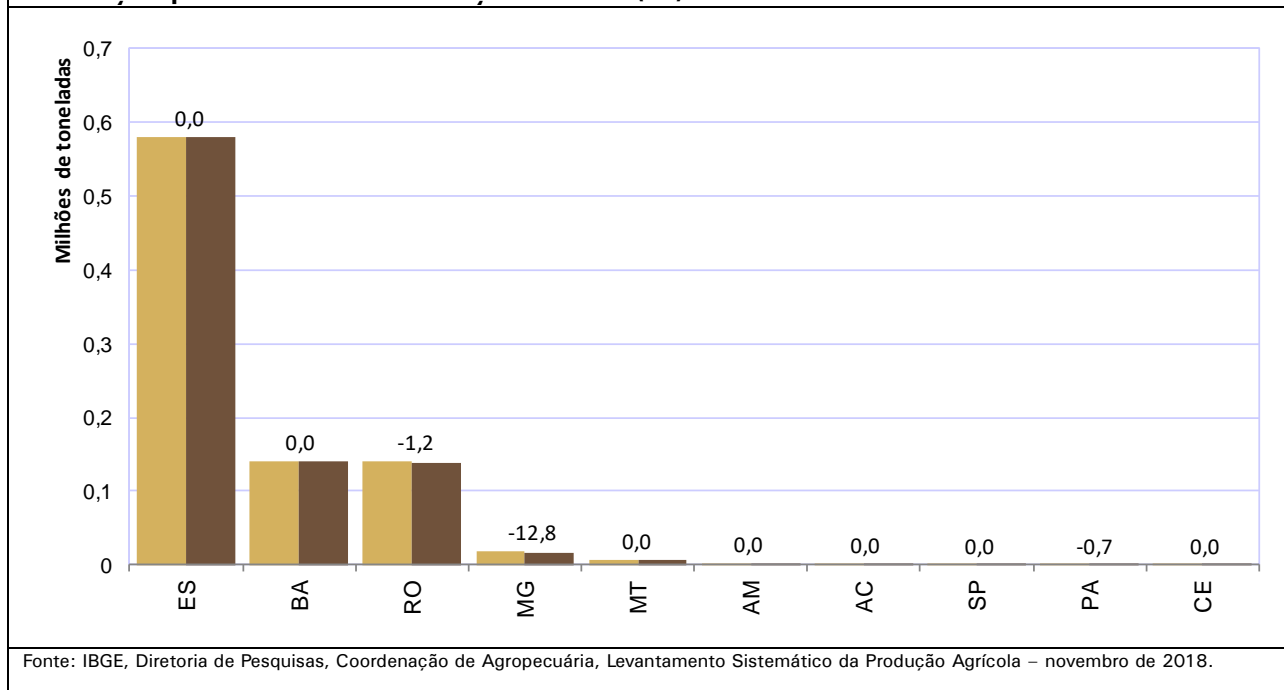

CANA-DE-AÇÚCAR – A estimativa para a produção brasileira, de 675,4 milhões de toneladas, apresentou decréscimo de 0,4% em relação ao mês anterior. Em Alagoas, houve crescimento de 11,1% na estimativa da produção, devendo ser colhidas 17,2 milhões de toneladas, enquanto que, em Minas Gerais, houve crescimento de 1,1%. Em Alagoas, a área a ser colhida e o rendimento médio aumentaram 6,3% e 4,5%, respectivamente. Em Minas Gerais, o crescimento se deve ao aumento de 3,6% do rendimento médio, pois a área a ser colhida declinou 2,4%.

A falta de investimentos nas lavouras e a elevação dos custos de produção têm limitado a produção e a oferta de cana-de-açúcar para as usinas, que seguem ainda pressionadas pela menor rentabilidade dos negócios. O excesso de açúcar no mercado externo, devido à boa safra da Índia, proporcionou a queda dos preços do produto, o que levou as usinas a direcionar maior quantidade de cana-de-açúcar para produção de álcool. Por sua vez, o álcool também estava com preço reduzido devido à elevada oferta interna neste período de safra.

Em relação a 2017, a estimativa da produção apresenta uma queda de 1,8%, com redução de 0,7% na área a ser colhida e de 1,1% no rendimento médio. Importantes áreas produtoras do Estado de São Paulo foram afetadas pela estiagem que reduziu a produtividade em 2,5%. Além disso, com a baixa rentabilidade, os produtores acabam não reformando suas lavouras na época recomendada, podendo haver declínio da produtividade em decorrência do envelhecimento dos canaviais.

Gráfico 7 – Estimativas da produção de cana-de-açúcar, segundo as principais Unidades da Federação produtoras e sua variação mensal (%) - Brasil - 2018.

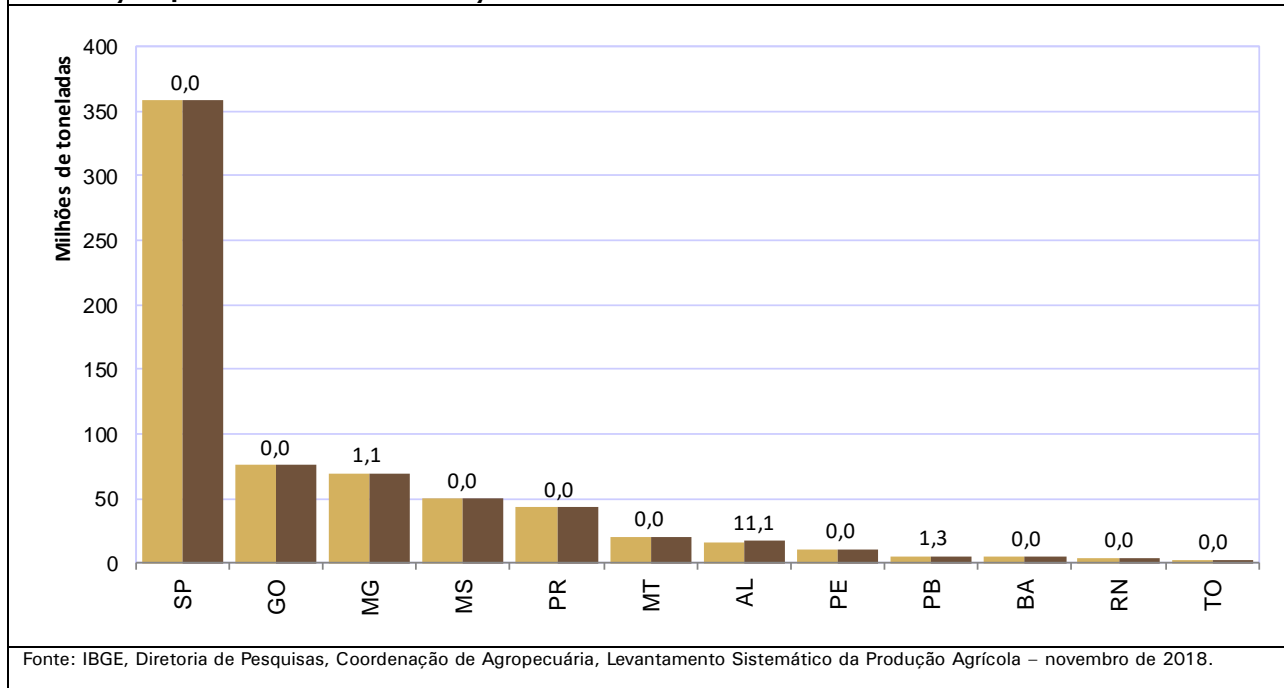

CASTANHA-DE-CAJU (em amêndoa) – A estimativa da produção foi de 129,3 mil toneladas, crescimento de 4,0%, quando comparada ao mês anterior. O Ceará, maior produtor nacional, estimou uma produção de 70,9 mil toneladas, aumento de 8,5% em relação ao mês anterior, sendo responsável por 54,8% do total a ser produzido no País em 2018.

O Piauí é o segundo maior produtor nacional, tendo estimado 25,2 mil toneladas na presente safra, enquanto que o Rio Grande do Norte é o terceiro, com uma produção estimada de 18,3 mil toneladas. Piauí e Rio Grande do Norte apresentaram, respectivamente, reduções de 2,1% e 1,5% na estimativa da produção em relação ao mês anterior, havendo também declínio nos rendimentos médios. Esses três estados devem ser responsáveis por 88,4% da produção nacional.

Gráfico 8 – Estimativas da produção de castanha de caju em milhares de toneladas, segundo as principais Unidades da Federação produtoras e sua variação mensal (%) - Brasil - 2018.

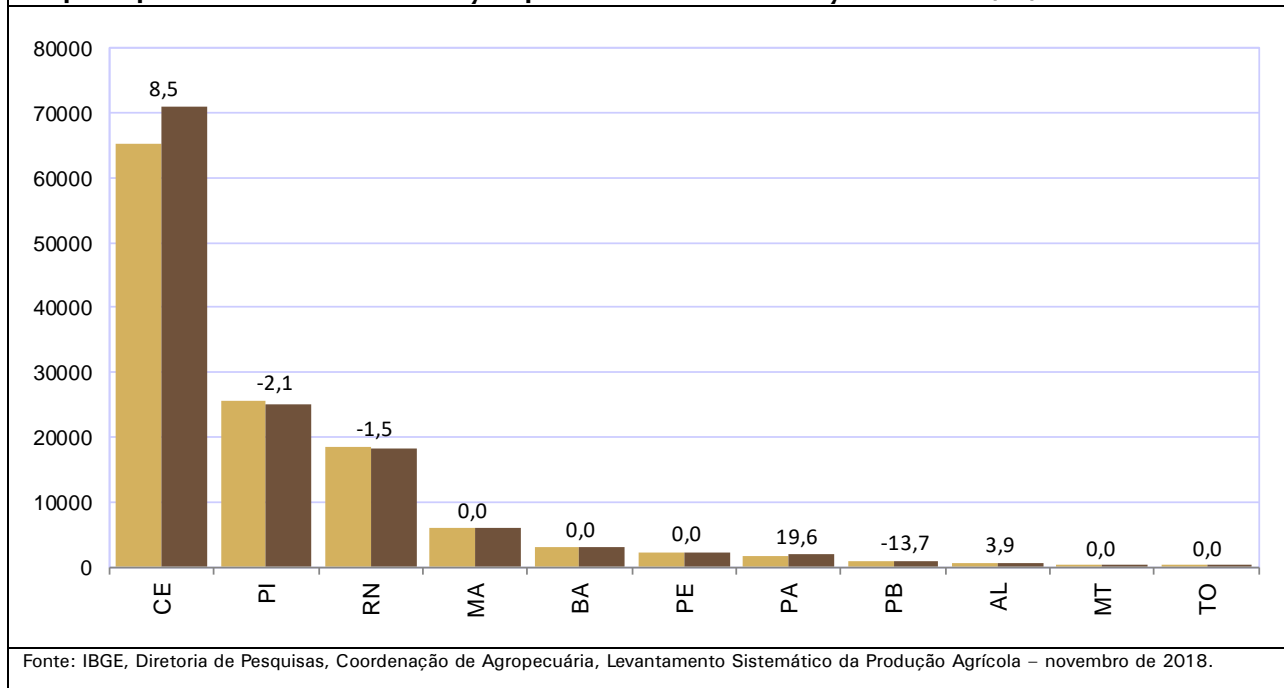

Em relação ao ano anterior, a estimativa da produção de 2018 encontra-se 3,9% menor. A produtividade dos cajueiros depende, normalmente, das quantidades de chuvas recebidas ao longo do ano, notadamente nos períodos de maior exigência hídrica, como nas fases fenológicas do florescimento e frutificação.

CEREAIS DE INVERNO (em grão) – Estima-se uma produção de 5,7 milhões de toneladas de trigo, declínio de 2,2% em relação ao mês anterior, com retração de 2,4% no rendimento médio.

Para o Paraná, primeiro produtor brasileiro, foi estimada uma produção de 2,8 milhões de toneladas, o que representa 49,6% do total nacional. A produção e o rendimento médio apresentaram quedas de 4,7% em relação ao mês anterior, devido à falta de chuvas. As lavouras encontram-se em final de colheita e o produto apresenta-se com qualidade variável.

Para o Rio Grande do Sul, segundo maior produtor brasileiro, foi estimada uma produção de 2,1 milhões de toneladas, representando 37,0% da produção nacional. Segundo a EMATER/RS³, com exceção da Região Serrana e em algumas outras áreas pontuais, a colheita encontra-se praticamente concluída. A produtividade continuou abaixo do esperado, contudo, em muitas regiões, o produto não teve redução em sua qualidade.

Preços pouco atrativos, baixa liquidez e problemas climáticos têm frequentemente afetado a produção do trigo no País. Apesar de alguns problemas, a estimativa da produção de 2018 encontra-se 34,0% maior quando comparada à safra de 2017, ano que o clima desfavorável prejudicou a produção gaúcha e paranaense.

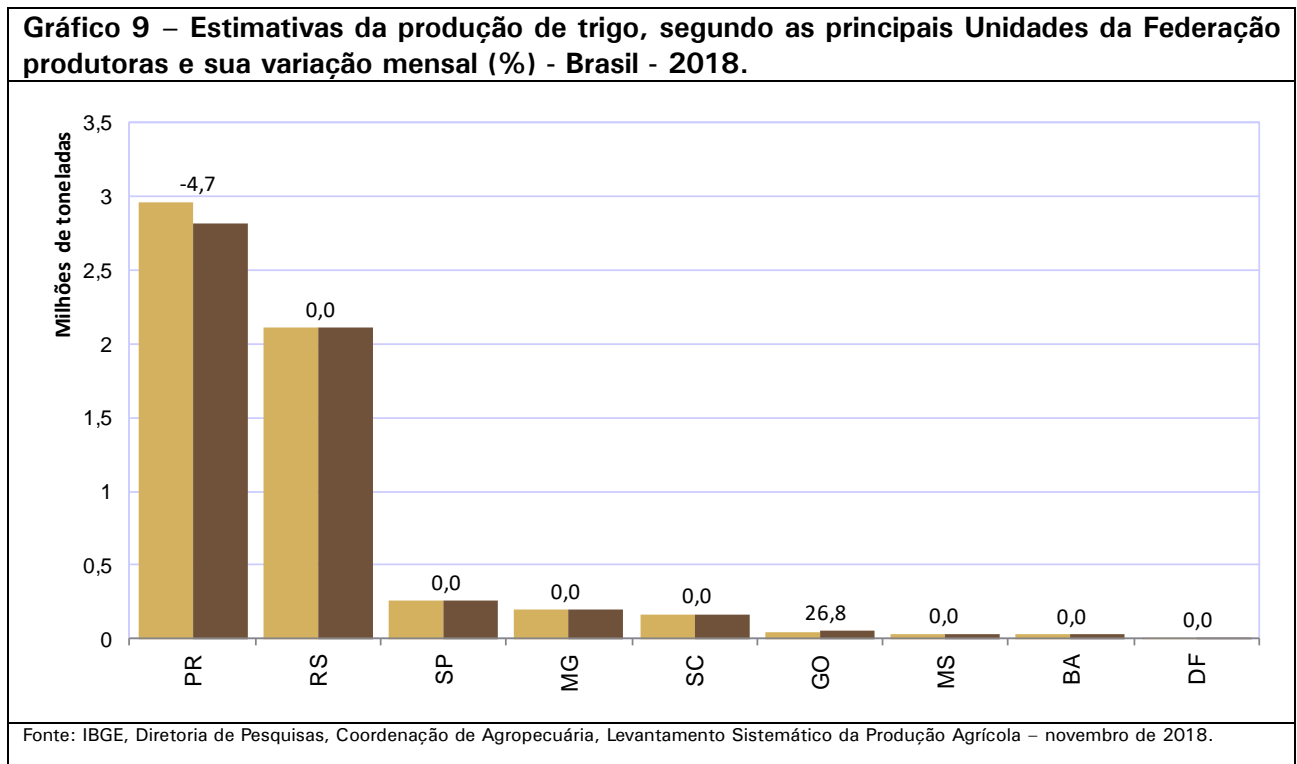

³ http://www.emater.tche.br/site/arquivos_pdf/conjuntural/conj_29112018.pdf

A estimativa para a produção de **aveia** foi de 928,0 mil toneladas, declínio de 1,3%% em relação ao mês anterior. Para a **cevada**, a produção estimada foi de 353,3 mil toneladas, decréscimo de 9,2% em relação ao ano anterior. Segundo a EMATER/RS, a colheita da cevada foi finalizada no Rio Grande do Sul, e o produto colhido, de qualidade variável em decorrência do grande volume de chuvas ocorrido nos estádios de maturação e colheita, afetou o teor da germinação dos grãos da cevada cervejeira, desqualificando parte do produto para a indústria de malte.

FEIJÃO (em grão) – A estimativa total da produção nacional de feijão, no mês de novembro, está apresentada no quadro abaixo:

	Produção de feijão em toneladas				
		Outubro	Novembro	Var.	Var.
	2017	2018	2018	Anual %	Mensal %
Feijão Total	3 291 312	2 974 944	2 968 189	(-9,8)	(-0,2)
Feijão 1ª safra	1 561 956	1 536 198	1 520 969	(-2,6)	(-1,0)
Feijão 2ª safra	1 185 542	999 051	1 000 605	(-15,6)	(0,2)
Feijão 3ª safra	543 814	439 695	446 615	(-17,9)	(1,6)

Comparada ao mês de outubro, a estimativa para a área plantada com feijão total diminuiu 0,3% e a estimativa da produção 0,2%. O rendimento médio teve aumento de 0,1%. Neste levantamento, os maiores produtores, somadas as três safras, são Paraná com 19,7%, Minas Gerais com 16,6% e Goiás com 11,3% de participação na produção nacional.

As Regiões Norte, Nordeste e Sudeste diminuíram suas estimativas de área plantada e produção para a soma das safras de feijão. A Região Sul manteve seus números e a Região Centro-Oeste aumentou essas estimativas influenciada pelos números de Goiás, que, elevou em 5,5% e 3,8% as estimativas para a área plantada e produção, respectivamente.

Em relação ao ano anterior, a produção nacional de feijão apresentou declínio de 9,8%, havendo retração de 5,8% na área plantada, que deve alcançar 3,0 milhões de hectares e declínio de 6,8% no rendimento médio. Ao todo, devem ser colhidas 3,0 milhões de toneladas.

A **1ª safra de feijão** foi estimada em aproximadamente 1,5 milhão de toneladas, declínio de 1,0% frente à estimativa de outubro, o que representou 15 229 toneladas. Destaque para Paraíba que teve a estimativa de produção reduzida em 24,2% (7 117 toneladas), em decorrência do declínio de 22,9% no rendimento médio, prejudicado pela falta de chuvas. A estimativa de área plantada sofreu uma redução de 1,5%. Minas Gerais reduziu em 6 642 toneladas sua estimativa de produção, o que representou 3,5% desta primeira safra para o Estado, estando relacionada à diminuição da área plantada que foi de 2,5%.

Em relação ao ano anterior, a produção da safra 1ª safra foi reduzida em 2,6%, com a área plantada e o rendimento médio declinando 1,9% e 4,0%, respectivamente. Houve declínio da produção nas Regiões Norte (7,2%), Sul (15,5%) e Centro-Oeste (18,2%). Nas Regiões Nordeste e Sudeste houve crescimento da produção de feijão dessa safra, 15,6% e 6,4%, respectivamente, comparativamente ao ano anterior, em decorrência da ocorrência de chuvas mais abundantes e regulares em 2018.

Gráfico 10 – Estimativas da produção de feijão 1ª safra, segundo as principais Unidades da Federação produtoras e sua variação mensal (%) - Brasil - 2018.

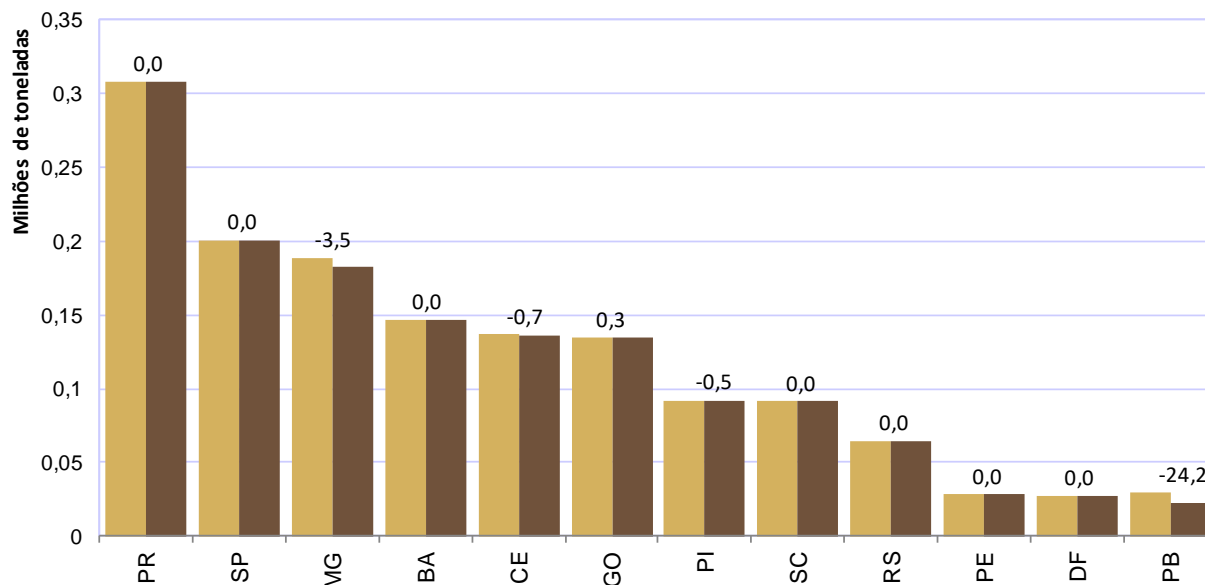

Fonte: IBGE, Diretoria de Pesquisas, Coordenação de Agropecuária, Levantamento Sistemático da Produção Agrícola – novembro de 2018.

A 2ª safra de feijão foi estimada com um aumento de 0,2% (1 554 toneladas), frente à estimativa de outubro, acompanhando a previsão de aumento do rendimento médio, que foi de 0,6%. A estimativa da área plantada recuou 0,3%.

Neste mês, Goiás elevou sua estimativa de colheita do feijão 2ª safra em 13,2%, tendo a área a ser colhida crescido 14,1%, apesar de declínio de 0,8% no rendimento médio. Em Minas Gerais, houve declínio de 0,3% na estimativa de produção, em decorrência da redução de 4,0% da área colhida, apesar do rendimento médio que aumentou 3,8%. O Amapá, apesar de contribuir com somente 0,1% desta safra, teve uma redução de 43,7% na estimativa de produção, o que representou 608 toneladas. Maranhão, outro Estado com pequena produção, estimou uma perda de 6,1% na produção (1 422 toneladas). O Estado da Paraíba estimou uma redução de 20,2% em sua estimativa de produção, em decorrência do rendimento médio que declinou 18,0% (2 849 toneladas). A falta de chuvas regulares impediu o adequado desenvolvimento das lavouras, que teve seu rendimento médio reduzido. A cultura é sensível às condições climáticas e, em função de seu ciclo curto, qualquer estiagem compromete o bom desenvolvimento das lavouras.

Em relação ao ano anterior, a produção do feijão segunda safra apresentou declínio de 15,6%. As maiores reduções foram verificadas no Paraná (19,6%), em decorrência da redução de 19,8% da área plantada. A produção paranaense de feijão em 2018 foi de 275,1 mil toneladas, redução de 67,1 mil toneladas na safra dessa época. Em Minas Gerais, a produção de 2ª safra também caiu 14,1% nesse comparativo, havendo redução de 18,4% na área plantada. Ao todo, ocorreu uma redução de 24,0 mil toneladas. A redução da área plantada deveu-se aos preços pouco compensadores do produto, por ocasião da época de plantio.

Gráfico 11 – Estimativas da produção de feijão 2ª safra, segundo as principais Unidades da Federação produtoras e sua variação mensal (%) - Brasil - 2018.

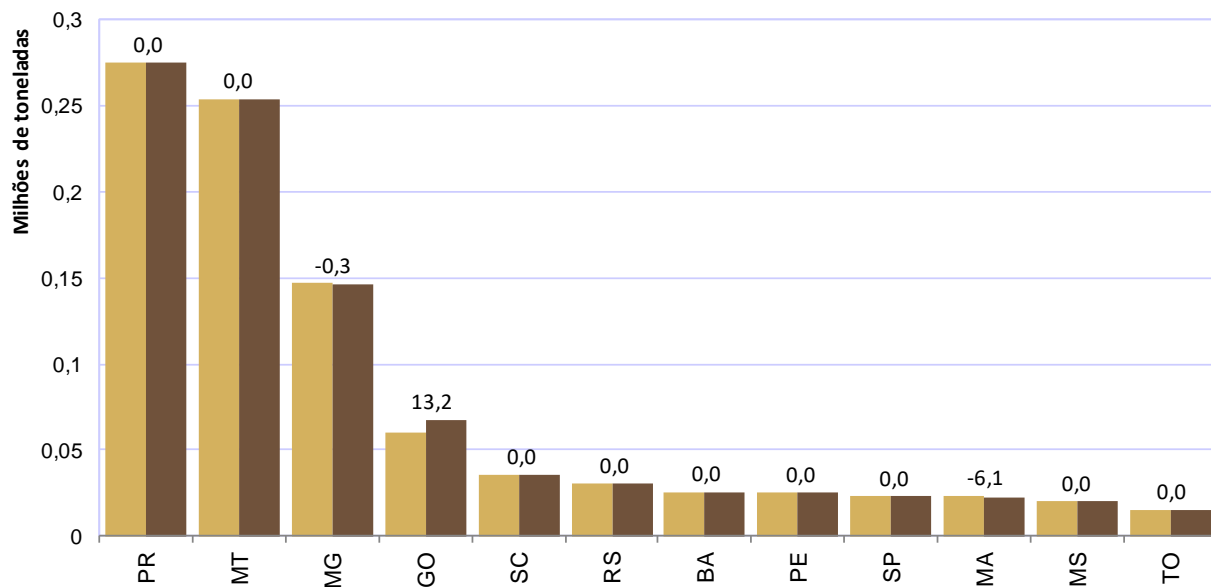

Fonte: IBGE, Diretoria de Pesquisas, Coordenação de Agropecuária, Levantamento Sistemático da Produção Agrícola – novembro de 2018.

Em relação à 3ª safra de feijão, a previsão é de aumento de 1,6% na produção em relação à estimativa anterior, o que representa 6 920 toneladas. Goiás foi o estado com maior influência nesse resultado, pois as estimativas registram aumento de 5,2% na área plantada e de 3,0% na produção, apesar de haver redução de 2,4% no rendimento médio. Minas Gerais informou um aumento de 1,9% na estimativa de produção, com mesma variação na área plantada.

Gráfico 12 – Estimativas da produção de feijão 3ª safra em toneladas, segundo as principais Unidades da Federação produtoras e sua variação mensal (%) - Brasil - 2018.

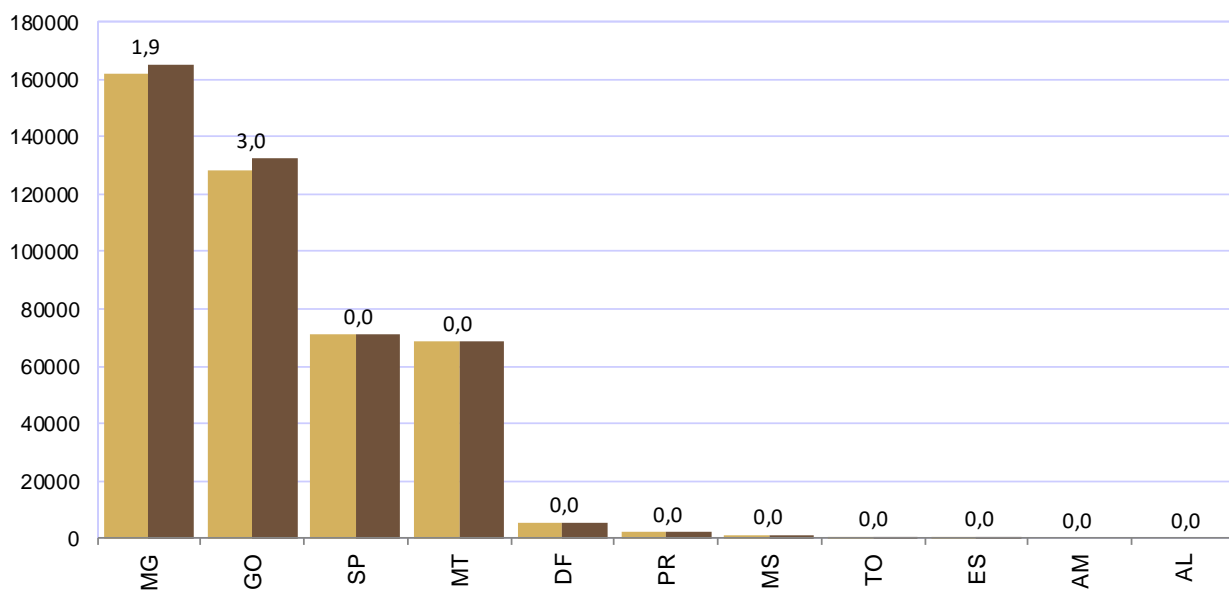

Fonte: IBGE, Diretoria de Pesquisas, Coordenação de Agropecuária, Levantamento Sistemático da Produção Agrícola – novembro de 2018.

Em relação ao ano anterior, a queda na produção foi de 17,9%. Como essa safra é cultivada sob irrigação, apresentando custos mais elevados, os produtores somente aumentam as áreas de plantio da terceira safra quando o preço do produto está elevado. Segundo a CONAB⁴, os preços da saca de 60 kg pagos aos produtores de Minas Gerais e Goiás, estados maiores produtores de feijão dessa safra, encontravam-se em outubro em R\$ 93,51 e R\$ 96,16, respectivamente, não incentivando o plantio da cultura.

MILHO (em grão) – Em relação a outubro, a estimativa da produção aumentou em 161,7 mil toneladas. Contudo, em relação ao ano anterior, a estimativa da produção encontra-se 17,8% menor, havendo retrações de 10,1% no rendimento médio e de 8,5% na área colhida. Em 2017, a produção de milho do Brasil foi recorde da série histórica do IBGE, quando foram produzidas 99,5 milhões de toneladas.

A 1ª safra de milho encontra-se colhida. A produção alcançou 25,9 milhões de toneladas. Em relação ao ano anterior, a produção foi 16,7% menor. A área plantada e o rendimento médio declinaram 11,8% e 5,5%, respectivamente. Preços pouco compensadores, durante a época de plantio, influenciaram os produtores a ampliar as áreas de plantio de soja em detrimento do milho de verão.

No presente mês, Maranhão e Piauí ajustaram seus dados de produção. Para o Maranhão, houve declínio de 0,9% na produção, com retração de 1,3% na área plantada. Para o Piauí, houve retração de 1,1% na produção, com declínio de mesmo valor no rendimento médio.

Gráfico 13 – Estimativas da produção de milho 1ª safra, segundo as principais Unidades da Federação produtoras e sua variação mensal (%) - Brasil 2018.

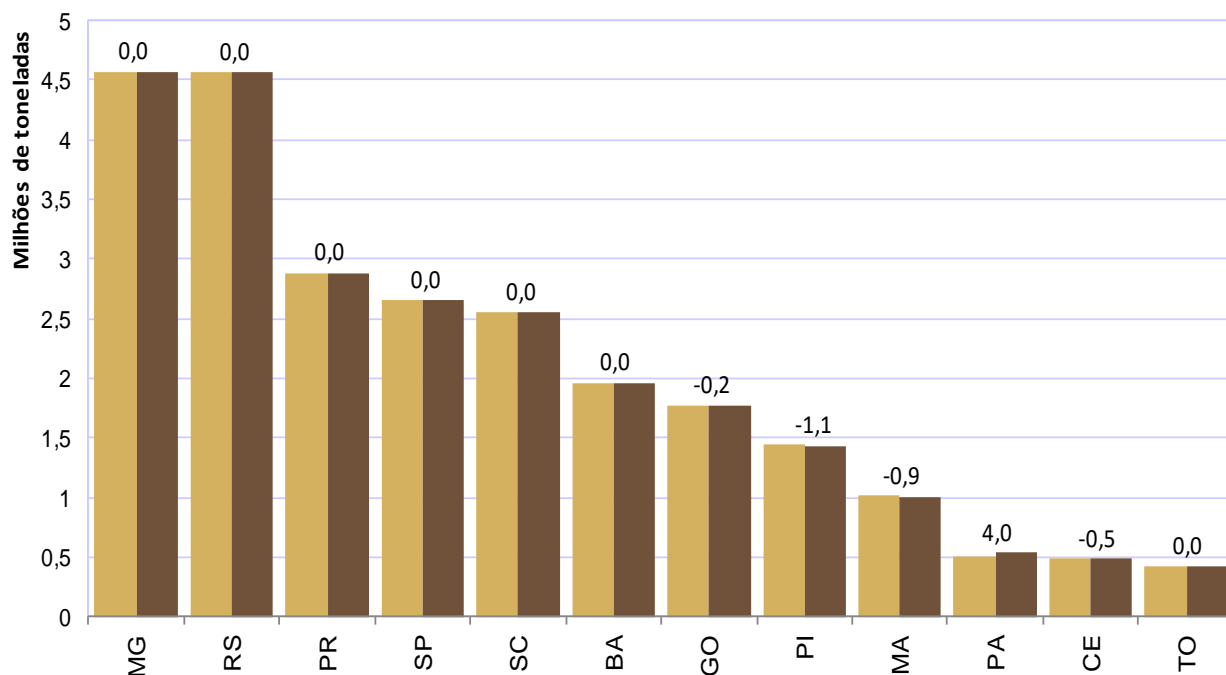

Fonte: IBGE, Diretoria de Pesquisas, Coordenação de Agropecuária, Levantamento Sistemático da Produção Agrícola – novembro de 2018.

Na maioria das Unidades da Federação, verificou-se atraso no plantio do **milho 2ª safra**, uma vez que a colheita das safras de verão atrasou. Com isso, as lavouras de 2ª safra ficaram mais expostas aos períodos de estiagem, comuns no fim da estação das chuvas, sobretudo na porção Centro-Sul do País. A produção foi estimada em 56,0 milhões de toneladas, cultivadas em 11,6 milhões de hectares.

⁴ CONAB. Companhia Nacional de Abastecimento. <https://www.conab.gov.br/info-agro/precos?view>

A variação mensal apontou aumento de 0,4% na estimativa da produção, em relação ao mês anterior. Os ajustes positivos foram influenciados, sobretudo, por Goiás, que este mês informou aumento de 2,9% na estimativa da produção em decorrência do aumento de 3,4% da área colhida, havendo declínio de 0,5% no rendimento médio. No Maranhão, houve aumento de 0,7% na estimativa da produção, com a área plantada crescendo 0,2% e o rendimento médio, aumentando 0,5%.

Em relação ao ano anterior, a produção de milho 2ª safra encontra-se 18,2% menor. Em 2017, foi possível o plantio da safra de verão nas épocas mais recomendadas, o que ampliou a “janela de plantio” e, conseqüentemente, reduziu o risco das lavouras de 2ª safra, com relação à possíveis ocorrências de estiagens. Além disso, a ocorrência prolongada de chuvas no Bioma Cerrado repercutiu positivamente no rendimento médio do milho segunda safra, obtendo-se recordes de produção para o cereal em vários estados. A saca de 60 kg de milho fechou novembro com valor de R\$ 37,81, segundo o CEPEA/ESALQ/USP⁵, com variação de 10,65% no mês.

Gráfico 14 – Estimativas da produção de milho 2ª safra, segundo as principais Unidades da Federação produtoras e sua variação mensal (%) - Brasil 2018.

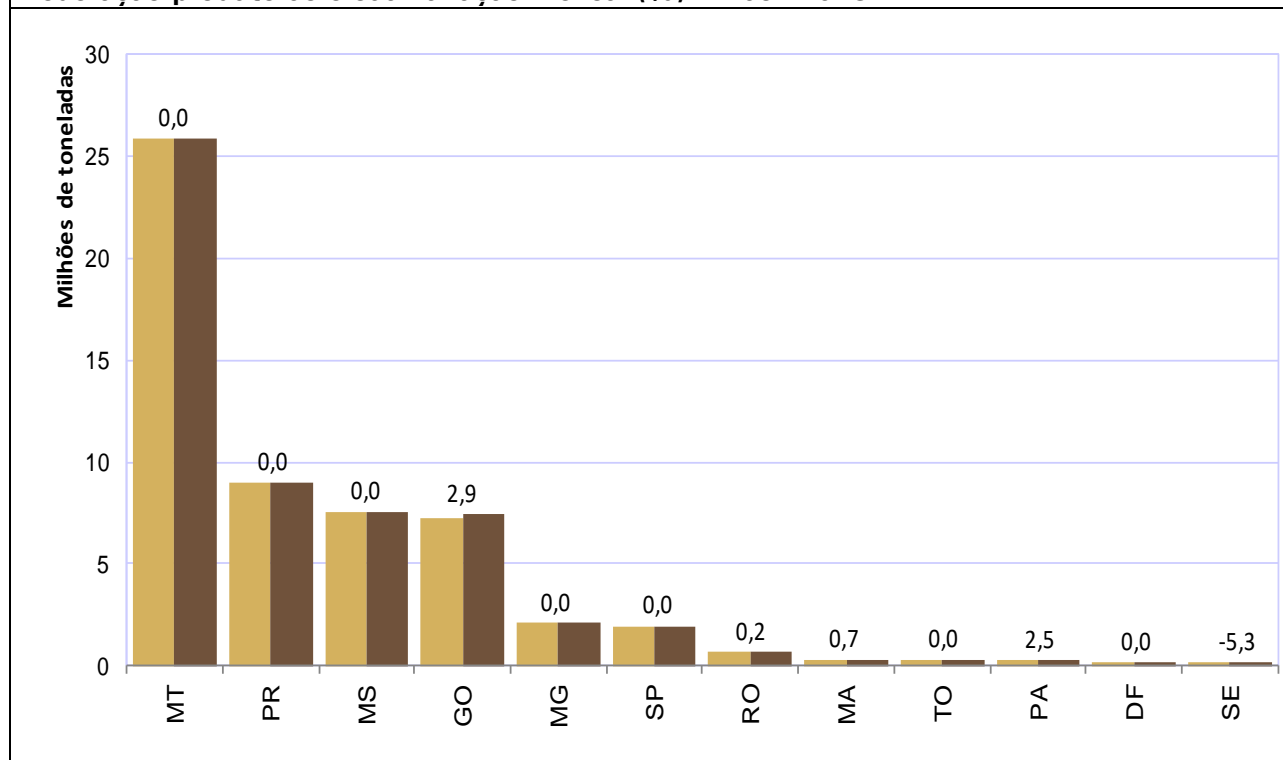

Fonte: IBGE, Diretoria de Pesquisas, Coordenação de Agropecuária, Levantamento Sistemático da Produção Agrícola – novembro de 2018.

SOJA (em grão) – No presente mês, houve destaque para a produção de Goiás, que elevou sua estimativa de produção em 1,4%, com acréscimo de 160,9 mil toneladas, comparativamente ao mês anterior. A produção brasileira de soja, na safra 2018, foi mais um recorde da série histórica do IBGE. No total, o País colheu 117,9 milhões de toneladas, aumento de 2,6% em relação ao ano anterior. Houve atraso das chuvas, por ocasião da época de plantio da safra verão. Contudo, após sua chegada, as mesmas se firmaram na maioria das Regiões Produtoras, com exceção da Sul, onde houve restrição das mesmas ao final do ciclo, comprometendo a produtividade das lavouras e, conseqüentemente, a produção, que caiu 4,5%.

⁵ <https://www.cepea.esalq.usp.br/br/indicador/milho.aspx>

Os preços da soja encontram-se firmes no mercado internacional, em face da crescente demanda chinesa. Além disso, a recente desvalorização do Real frente ao Dólar, aumentou a competitividade da soja brasileira, em relação aos demais países produtores. No final de novembro, segundo o CEPEA/ESALQ/USP⁶, o indicador de preço encontrava-se em R\$ 82,78 para a saca de 60 kg do produto colocada no Porto de Paranaguá, valor considerado bastante satisfatório, em termos de rentabilidade para o produtor.

Gráfico 15 – Estimativas da produção de soja, segundo as principais Unidades da Federação produtoras e sua variação mensal (%) - Brasil 2018.

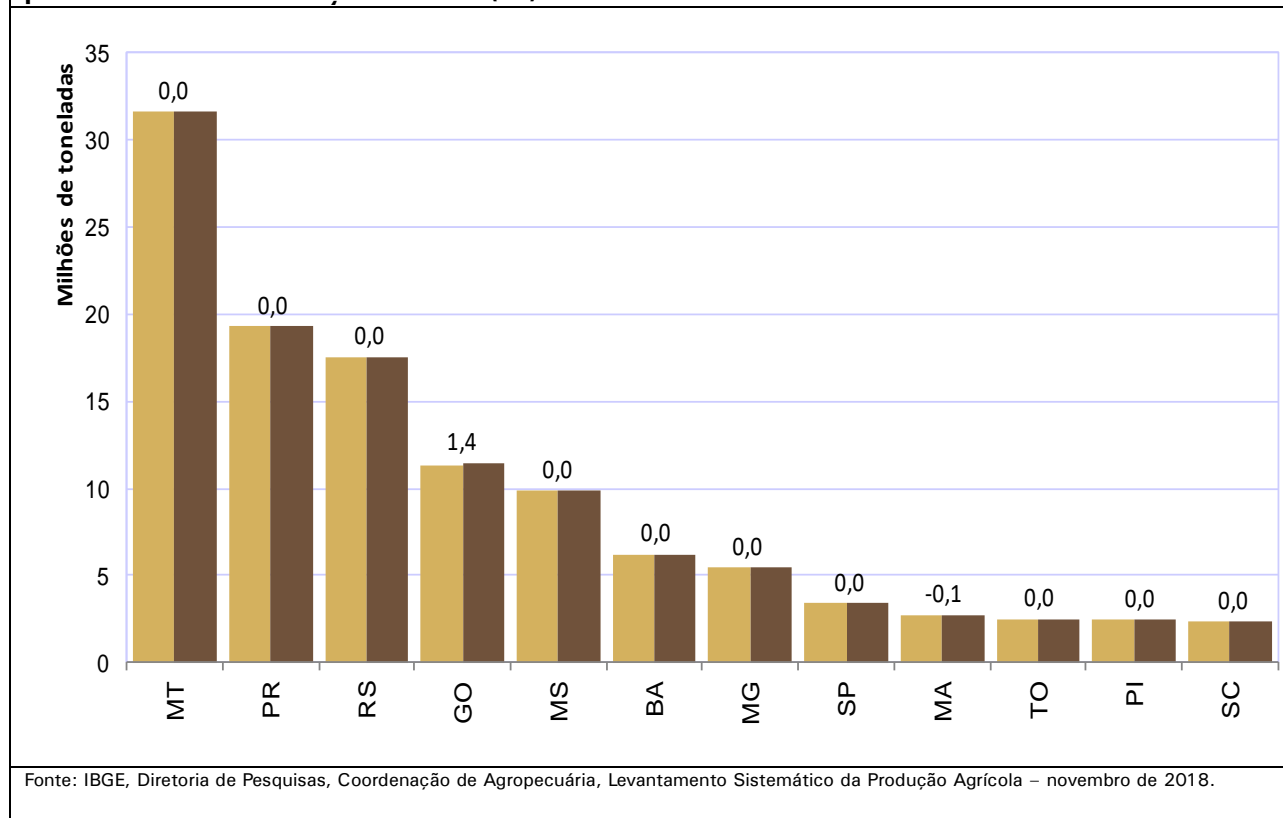

SORGO (em grão) – A estimativa da produção alcançou 2,0 milhões de toneladas, declínio de 2,9% em relação ao mês anterior. A área plantada e a área colhida apresentaram retração de 2,3%, enquanto que o rendimento médio declinou 0,6%. Em Goiás, maior produtor nacional do cereal com participação de 44,9% do total produzido pelo País, a estimativa da produção declinou 6,2%, em decorrência da retração de 6,8% na área plantada e da área colhida.

Em relação ao ano anterior, a produção do sorgo ficou 5,4% menor que em 2018. Cultivado em época de segunda safra na Região Centro-Oeste, que é responsável por 55,6% da produção nacional, normalmente após a “janela de plantio” do milho 2ª safra, a ampliação da área plantada com o sorgo depende das expectativas positivas quanto ao clima, pois, apesar de mais resistente à seca que o milho, a antecipação da “época seca” no Bioma Cerrado, tem frequentemente afetado a produtividade e, conseqüentemente, a produção do cereal.

⁶ <https://www.cepea.esalq.usp.br/br/indicador/soja.aspx>

Gráfico 16 – Estimativas da produção de soja, segundo as principais Unidades da Federação produtoras e sua variação mensal (%) - Brasil 2018.

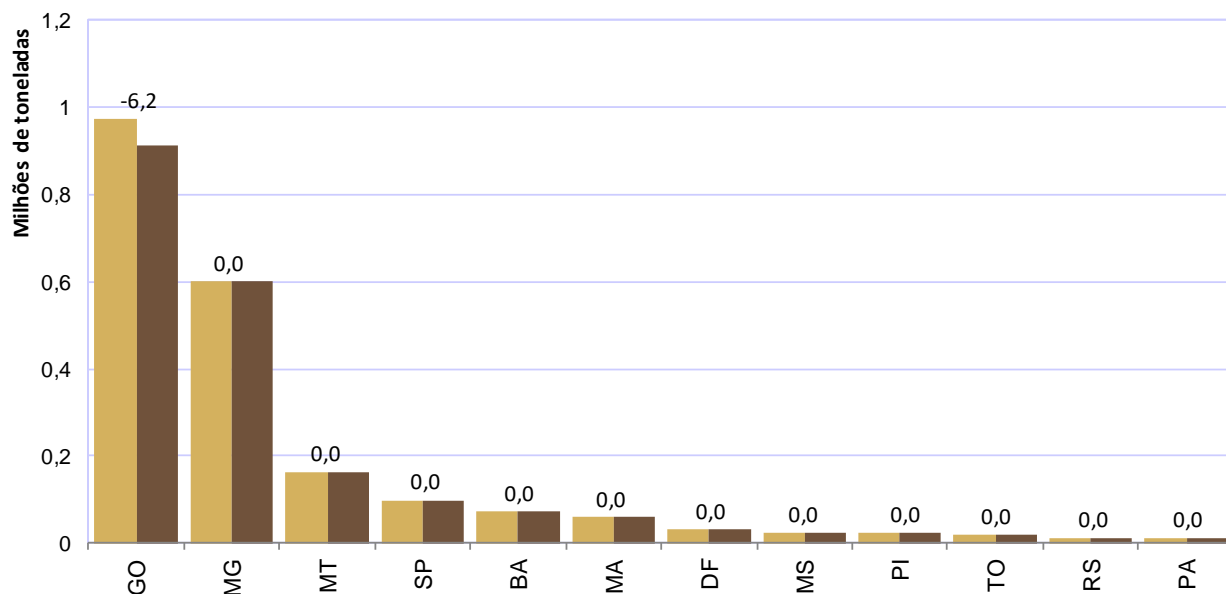

Fonte: IBGE, Diretoria de Pesquisas, Coordenação de Agropecuária, Levantamento Sistemático da Produção Agrícola – novembro de 2018.

TOMATE - A produção brasileira de tomate deve alcançar 4,4 milhões de toneladas, aumento de 3,4% em relação ao mês anterior. As estimativas de área plantada e de área a ser colhida, de 64,2 mil hectares, apresenta aumento de 2,4%, enquanto que o rendimento médio foi elevado em 1,0%. Em novembro, a produção goiana foi reavaliada com crescimento de 10,5%, refletindo a área plantada e a área a ser colhida, que aumentaram em 9,7% em relação a outubro.

Com uma produção dividida em dois grandes grupos, para fins de levantamentos da produção, “tomate rasteiro” para indústria e “tomate estaqueado”, consumido *in natura* em saladas, a produção brasileira concentra-se em Goiás, com 33,3% de participação no total nacional, São Paulo (18,3%), Minas Gerais (16,8%), Paraná (5,6%), Bahia (5,2%), Santa Catarina (4,4%) e Espírito Santo (4,0%).

Em relação a 2017, a estimativa de produção de tomate apresentou crescimento de 1,2 %, reflexo do aumento de 1,9% no rendimento médio, visto que a área plantada foi reduzida em 0,8%. O produto, frequentemente, apresenta grande variação de preços, figurando como vilão dos índices inflacionários. Face a uma previsão de oferta maior de tomate, a menos que a mesma se mostre irregular ao longo do ano corrente ou que ocorra algum problema climático.

Gráfico 12 – Estimativas da produção de tomate, segundo as principais Unidades da Federação produtoras e sua variação mensal (%) - Brasil 2018.

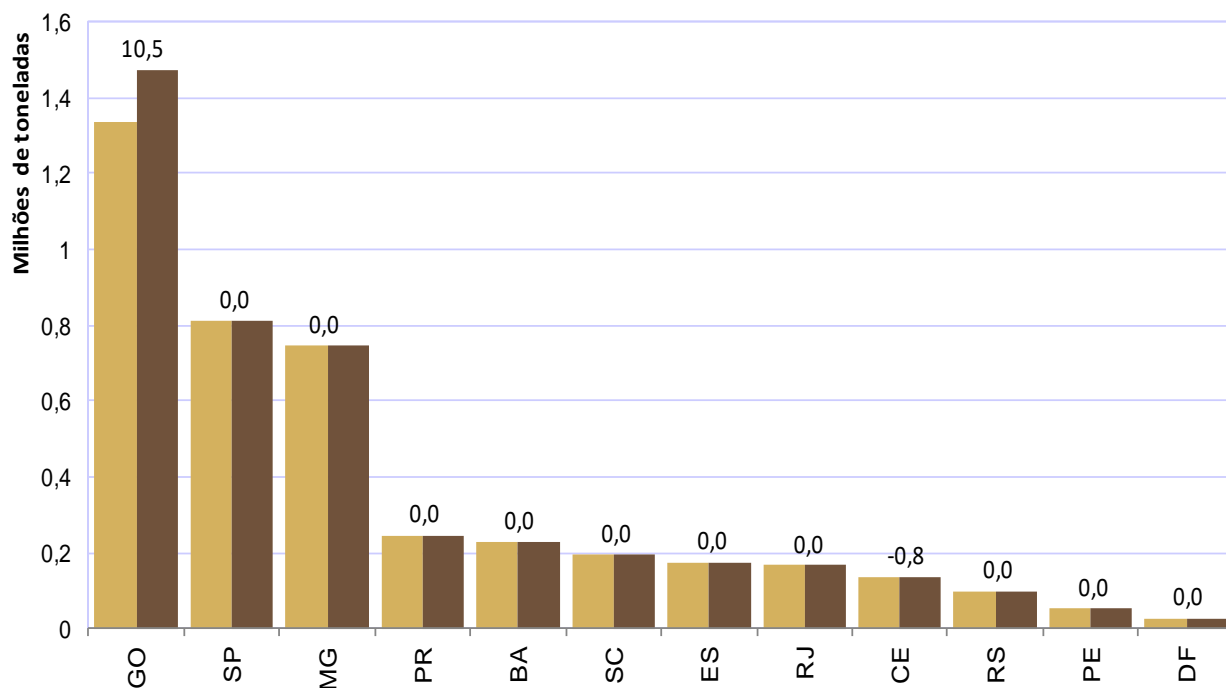

Fonte: IBGE, Diretoria de Pesquisas, Coordenação de Agropecuária, Levantamento Sistemático da Produção Agrícola – novembro de 2018.

1.3 – Estimativas de novembro em relação à safra obtida em 2017

No quadro a seguir, estão representadas as variações percentuais e absolutas das principais culturas levantadas, em comparação com a safra anterior.

Tabela 3. Produção e variação anual por produto - Brasil 2018

Produto	Produção 2017 (t)	Produção 2018 (t)	Variação (%)
Algodão Herbáceo	3.838.785	4.938.538	28,6
Amendoim (1ª safra)	531.280	545.522	2,7
Amendoim (2ª safra)	9.898	11.361	14,8
Arroz	12.452.662	11.751.713	-5,6
Aveia	609.130	928.047	52,4
Batata-inglesa (1ª safra)	1.968.761	1.778.541	-9,7
Batata-inglesa (2ª safra)	1.233.004	1.147.121	-7,0
Batata-inglesa (3ª safra)	1.078.032	994.200	-7,8
Cacau	214.348	253.460	18,2
Café Arábica	2.095.275	2.685.756	28,2
Café Canephora	681.346	888.647	30,4
Cana-de-Açúcar	687.809.933	675.377.222	-1,8
Cebola	1.719.412	1.607.954	-6,5
Cevada	286.405	353.285	23,4
Feijão (1ª safra)	1.561.956	1.520.969	-2,6
Feijão (2ª safra)	1.185.542	1.000.605	-15,6
Feijão (3ª safra)	543.814	446.615	-17,9
Laranja	18.666.928	17.114.331	-8,3
Mamona	11.834	24.243	104,9
Mandioca	20.606.037	19.892.893	-3,5
Milho (1ª safra)	31.064.540	25.868.242	-16,7
Milho (2ª safra)	68.481.488	55.984.689	-18,2
Soja	114.982.993	117.927.506	2,6
Sorgo	2.147.706	2.030.961	-5,4
Trigo	4.241.602	5.684.026	34,0
Triticale	41.940	42.668	1,7

Fonte: IBGE, Diretoria de Pesquisas, Coordenação de Agropecuária, Levantamento Sistemático da Produção Agrícola – novembro de 2018.

2 – PROGNÓSTICO DA PRODUÇÃO AGRÍCOLA 2019

Em novembro de 2018, o IBGE realizou o segundo prognóstico de área e produção para a safra de 2019. Para a estimativa da produção nacional total de grãos, cereais, leguminosas e oleaginosas em 2019, os números levantados nas regiões e estados onde a pesquisa foi realizada foram somados às projeções obtidas a partir das informações de anos anteriores, para as Unidades da Federação que ainda não dispõem das estimativas iniciais.

Nos cálculos das projeções dos rendimentos apresentados para a safra 2019 foram utilizadas as médias dos resultados obtidos nos cinco últimos anos, eliminando-se os extremos. Como este segundo prognóstico é realizado por levantamentos e projeções calculadas, vale registrar que as informações de campo representaram 81,0% da produção nacional prevista, enquanto as projeções responderam por apenas 19,0% do total agora estimado.

No total, a safra brasileira de grãos, cereais e leguminosas em 2019 deve somar **231,1 milhões de toneladas**, aumento de 1,7% em relação ao mês anterior, o que representou 3,8 milhões de toneladas. O crescimento deve-se, principalmente, às maiores estimativas de produções do milho (5,1 milhões de toneladas) e caroço de algodão (166,4 mil toneladas), já que houve declínio das estimativas de produção para a soja (236,1 mil toneladas), arroz (533,5 mil toneladas) e feijão (38,6 mil toneladas).

Analisando-se os cinco produtos de maior importância para a próxima safra de cereais, leguminosas e oleaginosas, três devem apresentar variações negativas na produção, em relação ao ano anterior: arroz (4,5%), soja (0,2%), enquanto que, para o caroço de algodão e para o milho em grão, foram estimados crescimento de 5,5% e 6,2%, respectivamente.

Com relação à área prevista, apresentam variação positiva o algodão herbáceo em caroço (15,9%,) a soja em grão (1,5%), o feijão em grão (0,7%) e o milho em grão (3,4%). O arroz em casca apresentou variação negativa de 4,6%.

Esta segunda estimativa para a safra a ser colhida em 2019, apesar de ter sido realizada, principalmente, por levantamentos de campo, é passível de retificações nos dois próximos levantamentos, em novembro e dezembro, assim como durante o acompanhamento das safras que será feito durante todo o ano de 2019.

Figura 1. Principais cereais, leguminosas e oleaginosas produzidos no Brasil. Comparação entre a área colhida em 2018 e o prognóstico da área a ser plantada em 2019.



Figura 2. Principais cereais, leguminosas e oleaginosas produzidos no Brasil. Comparação entre a produção de 2018 e o prognóstico da produção de 2019.



ALGODÃO HERBÁCEO (em caroço) – O segundo prognóstico da safra de algodão para 2019 estimou uma produção de 5,2 milhões de toneladas, crescimento de 5,5% em comparação com a safra de 2018. A área plantada, de 1,3 milhão de hectares, apresenta crescimento de 15,9%. Estima-se que a safra 2019 obtenha rendimento médio de 3 911 kg/ha, declínio de 8,9% em relação à safra do ano anterior.

Em 2018, o clima comportou-se de forma favorável à produção do algodão, proporcionando um regime de chuvas mais abundantes e regulares nas principais regiões produtoras do Mato Grosso e da Bahia, beneficiando as lavouras que alcançaram um recorde de produtividade de 4 295 kg/ha. Para 2019, os preços favoráveis do produto devem incentivar os produtores a investirem nas lavouras e aumentarem a área plantada.

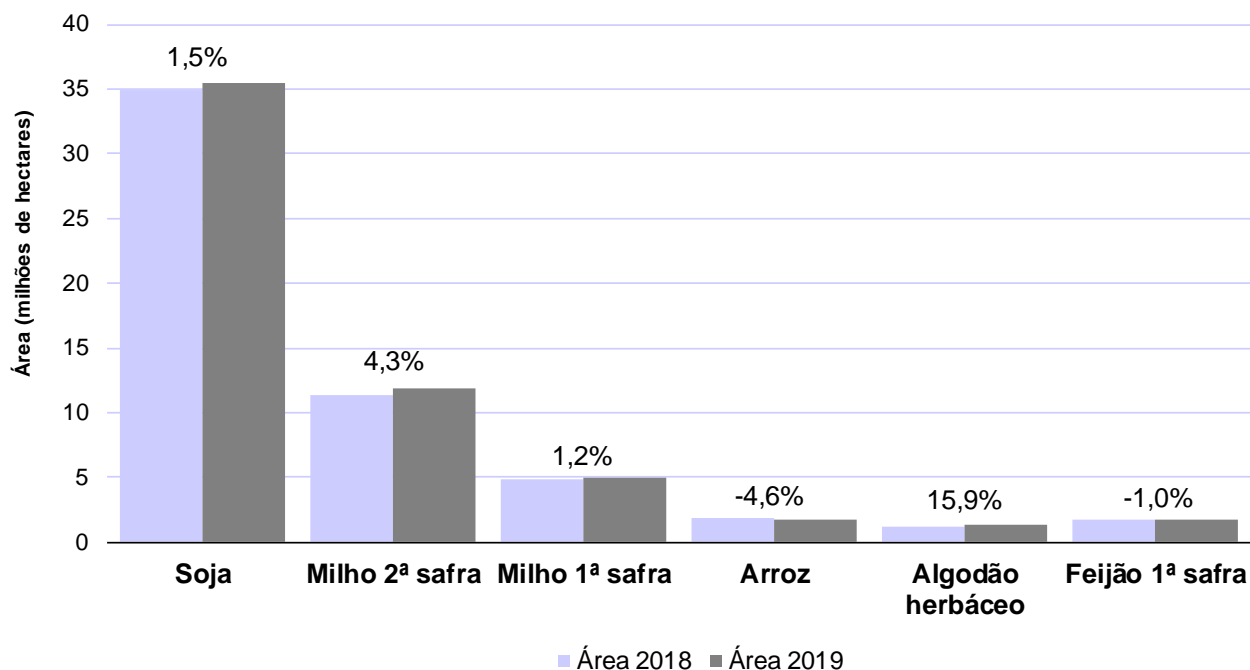
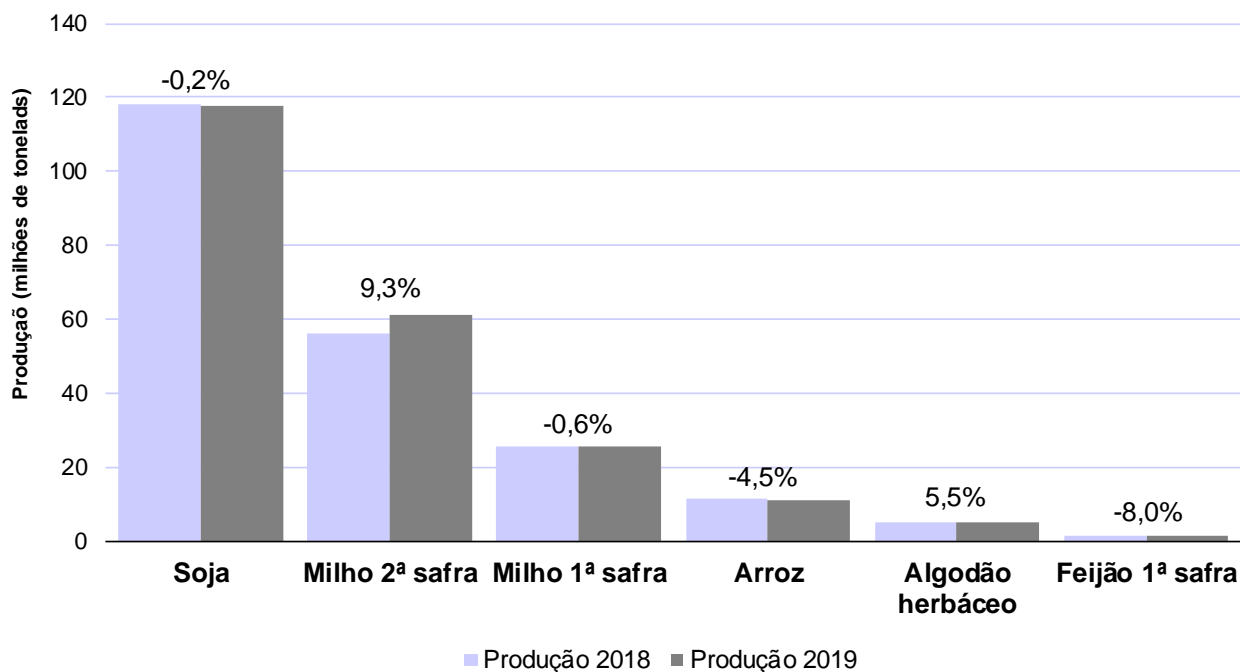
O Mato Grosso estimou uma produção de 3,6 milhões de toneladas, acréscimo de 13,7% em relação à safra 2018, devendo, somente esse estado, responder por 69,5% da produção nacional. Grandes áreas disponíveis para cultivo, especialização e elevada tecnologia nos cultivos e clima mais estável no bioma Cerrado da Região Centro-Oeste, comparativamente à outras regiões, transformaram o Mato Grosso no principal estado cotonicultor do País. Embora estime-se um aumento de área plantada de 19,8%, alcançando 908,7 mil hectares, o rendimento médio apresenta declínio de 5,0% em relação a 2018, devendo alcançar 3 964 kg/ha.

ARROZ (em casca) – A segunda estimativa para a safra nacional 2019 é de uma produção de 11,2 milhões de toneladas e rendimento médio de 6 279 kg/ha. A área plantada apresenta declínio de 4,8% e a área a ser colhida, redução de 4,6%.

O Estado de Santa Catarina, segundo produtor nacional, estimou uma produção de 1,1 milhão de toneladas, e um rendimento médio de 7 663 kg/ha, praticamente mantendo-se o obtido na safra de 2018. O Rio Grande do Sul, maior produtor de arroz do País, deve participar com 71,2% do total a ser colhido em 2019. A produção gaúcha foi estimada em 8,0 milhões de toneladas. A área plantada estimada de arroz apresentou uma redução de 4,4%.

Na Região Centro-Oeste, o Mato Grosso estimou uma produção de 466,7 mil toneladas, declínio de 7,1% em relação ao ano anterior. Para Goiás, a produção estimada foi de 111,0 mil toneladas, declínio de 18,1% e, para o Mato Grosso do Sul, uma produção de 66,9 mil toneladas, redução de 12,7%.

Na Região Nordeste, Maranhão e Piauí estimaram produção de 186,3 e 94,3 mil toneladas, respectivamente, portanto, menores em 16,8% e 13,8% do que no ano anterior. Na Região Norte, o Tocantins estimou uma produção de 614,1 mil toneladas, declínio de 3,9% em relação ao ano anterior. Pará, com 104,1 mil toneladas, Roraima, com 54,5 mil toneladas e Rondônia, com 119,1 mil toneladas, completam o grupo de estados rizicultores mais importantes dessa Região.

As demarcações das áreas de produção de arroz, sobretudo o irrigado, que responde por mais da metade do total produzido pelo País, são de mais fácil verificação, uma vez que os perímetros irrigados

são normalmente conhecidos, exigindo-se prévio preparo e sistematização das áreas, portanto, mais estáveis e mais fáceis de serem levantados pelas equipes de trabalho.

FEIJÃO (em grão) – A segunda estimativa da produção de feijão para a safra 2018 é de 3,0 milhões de toneladas, aumento de 0,7% em relação à safra colhida em 2018. A **1ª safra** deve produzir 1,4 milhão de toneladas; a **2ª safra** uma produção de 1,1 milhão de toneladas e a **3ª safra**, 468,1 mil toneladas.

A área a ser colhida na safra de **verão (1ª safra)** deve se manter próxima a de 2018, ou seja, 1,7 milhão de hectares, enquanto que o rendimento médio deve apresentar um declínio de 7,1%, registrando 812 kg/ha. A produção esperada de feijão na **safra de verão**, deve ser 8,0% menor que a obtida nesta mesma época em 2018.

As áreas de plantio de **feijão 2ª e 3ª safras** dependem muito dos preços do produto e das expectativas quanto ao clima, visto as lavouras serem muito sensíveis às condições hídricas, notadamente nas fases fenológicas mais importantes, como é o caso do florescimento e enchimento dos grãos.

MILHO (em grão) – O segundo prognóstico de milho em grão, para 2019, estima uma produção de 86,9 milhões de toneladas, crescimento de 6,2% em relação à informação do 1º prognóstico, o que representou um aumento de 5,1 milhões de toneladas.

Para a **1ª safra de milho**, a previsão é de 25,7 milhões de toneladas, 1,2% maior que no mês anterior (1º prognóstico), contudo, 0,6% menor em relação ao mesmo período de 2018. Apesar dos preços atuais encontrarem-se em patamares superiores àqueles praticados na época da decisão de plantio da 1ª safra no ano anterior, os produtores não devem aumentar os investimentos nas lavouras do cereal na safra verão, uma vez que a prioridade de cultivo deve ser a soja, em função da maior expectativa de rentabilidade da leguminosa.

Para o **milho 2ª safra**, a estimativa da produção é de 61,2 milhões de toneladas, crescimento de 5,1% em relação à informação do 1º Prognóstico (55,4 milhões de toneladas) e 9,3% em relação a 2018. Na safra 2018, alguns estados importantes na produção do cereal enfrentaram problemas climáticos em decorrência da menor “janela de plantio”, limitada pelo início atrasado do plantio da safra de verão. Na safra 2019, aguarda-se uma “janela de plantio” maior para o milho 2ª safra, uma vez que em boa parte dos estados maiores produtores dessa safra, as chuvas chegaram mais cedo, permitindo o plantio antecipado da safra verão.

Os prognósticos de campo somam 73,8% na primeira safra e 74,6% na segunda safra, enquanto que as projeções somam 26,2% na primeira e 25,4% na segunda safra. Mantém-se a tendência de um maior volume de produção do milho em 2ª safra, devendo esta safra participar com 70,4% da produção nacional para 2019, contra 29,6% de participação da 1ª safra de milho.

SOJA (em grão) – A segunda estimativa de produção para 2019 soma 117,7 milhões de toneladas, aumento de 1,0% em relação ao 1º prognóstico, em outubro, e declínio de 0,2% em relação a 2018. A área a ser plantada com a leguminosa é de 35,4 milhões de hectares, aumento de 0,4%. O

rendimento médio estimado é de 3 323 kg/ha, retração de 1,6% em relação a 2018, em decorrência das incertezas quanto ao clima durante o ciclo da cultura, ressaltando que, na safra verão 2018, houve abundância e regularidade de chuvas nos principais estados produtores, alcançando-se um recorde histórico de produção para o País, portanto, sendo uma base de comparação, relativamente elevada.

Na Região Centro-Oeste, o Mato Grosso, que em 2019 deve responder por 27,0% do total a ser produzido pelo País, estima colher 31,8 milhões de toneladas, crescimento de 0,6% em relação a 2018, apesar de aumento de 1,9% na área a ser plantada. Goiás, com 10,9 milhões de toneladas, estimou declínio de 4,7% na produção, enquanto que o Mato Grosso do Sul, com 10,2 milhões de toneladas, estimou aumento de 3,6%, ancorada pelo aumento de 4,7% na área plantada.

Na Região Sul, o Paraná, segundo maior produtor e responsável por 16,8% do total nacional, estima produzir 19,8 milhões de toneladas, aumento de 2,9%, ancorado, principalmente, pelo crescimento de 2,7% do rendimento médio. O Rio Grande do Sul, terceiro maior produtor da leguminosa, estimou uma produção de 18,6 milhões de toneladas, crescimento de 5,8% em relação a 2018. Santa Catarina estimou uma produção de 2,3 milhões de toneladas, declínio de 0,8%.

Na Região Sudeste, Minas Gerais, com 5,4 milhões de toneladas, estimou aumento de 0,1%, enquanto que em São Paulo, a estimativa da produção, de 3,1 milhões de toneladas, encontra-se 10,2% menor.

Na Região Nordeste, destaques para a produção da Bahia, Maranhão e Piauí, estados que conjuntamente com o Tocantins (Região Norte) integram o "MATOPIBA", região de acelerada expansão agrícola em decorrência de abertura de novas áreas de plantio no bioma Cerrado desses estados. Bahia, com 4,9 milhões de toneladas, estimou declínio de 20,8%, ancorada na redução de 22,8% no rendimento médio. Maranhão, com uma produção estimada de 3,0 milhões de toneladas, estimou aumento de 10,6% em relação a 2018, enquanto que o Piauí, com uma produção estimada de 1,9 milhão de toneladas, estimou declínio de 23,7%, em decorrência de redução de mesmo valor no rendimento médio.

Na Região Norte, os destaques foram o Tocantins, Rondônia e Pará, que estimaram produções de 2,5, 0,9 e 1,8 milhão de toneladas, respectivamente.

O plantio de verão adiantou em alguns estados. As chuvas em 2018 começaram mais cedo, ganhando força a partir da segunda quinzena de outubro, com os produtores aproveitando o aumento de sua intensidade, para iniciar o plantio, pois propiciaram condições adequadas de umidade no solo. Muitas vezes, para aproveitar a melhor época de plantio da safra de verão, o que também favorecerá a segunda safra, possibilitando maior segurança climática para essa última, os trabalhos de plantio podem adentrar à madrugada, o que atesta a eficiência e o desenvolvimento tecnológico dos produtores brasileiros.

Atualizado em 11/12/2018 às 09:00 horas.

**1 - ÁREA DE CEREAIS, LEGUMINOSAS E OLEAGINOSAS
COMPARAÇÃO ENTRE AS SAFRAS 2017 E 2018
BRASIL E GRANDES REGIÕES**

Novembro 2018

PRODUTOS AGRÍCOLAS	ÁREA EM HECTARES																	
	BRASIL			NORTE			NORDESTE			SUDESTE			SUL			CENTRO-OESTE		
	2017	2018	VAR. %	2017	2018	VAR. %	2017	2018	VAR. %	2017	2018	VAR. %	2017	2018	VAR. %	2017	2018	VAR. %
ALGODÃO HERBÁCEO (1)	928 530	1 149 797	23.8	4 520	6 120	35.4	233 287	299 329	28.3	19 457	26 824	37.9	-	-	-	671 266	817 524	21.8
AMENDOIM 1ª SAFRA	142 342	146 586	3.0	275	492	78.9	3 223	2 317	-28.1	132 299	138 059	4.4	4 874	4 108	-15.7	1 671	1 610	-3.7
ARROZ	2 026 814	1 872 394	-7.6	242 487	210 435	-13.2	251 063	219 402	-12.6	14 359	13 650	-4.9	1 274 697	1 235 044	-3.1	244 208	193 863	-20.6
FEIJÃO 1ª SAFRA	1 716 764	1 739 614	1.3	42 059	39 629	-5.8	1 070 430	1 120 475	4.7	222 980	216 255	-3.0	285 757	284 973	-0.3	95 538	78 282	-18.1
MAMONA	25 764	34 846	35.3	-	-	-	24 932	32 978	32.3	182	4	-97.8	-	-	-	650	1 864	186.8
MILHO 1ª SAFRA	5 570 449	4 906 183	-11.9	368 029	345 024	-6.3	1 802 719	1 838 841	2.0	1 312 261	1 043 904	-20.4	1 713 656	1 358 147	-20.7	373 784	320 267	-14.3
SOJA	33 897 554	34 910 006	3.0	1 693 261	1 769 505	4.5	3 098 034	3 238 729	4.5	2 373 554	2 468 356	4.0	11 467 589	11 879 663	3.6	15 265 116	15 553 753	1.9
SUB-TOTAL	44 308 217	44 759 426	1.0	2 350 631	2 371 205	0.9	6 483 688	6 752 071	4.1	4 075 092	3 907 052	-4.1	14 746 573	14 761 935	0.1	16 652 233	16 967 163	1.9
AMENDOIM 2ª SAFRA	5 932	7 850	32.3	-	-	-	4 861	7 103	46.1	896	635	-29.1	-	-	-	175	112	-36.0
AVEIA	358 811	435 126	21.3	-	-	-	-	-	-	15 258	14 073	-7.8	323 355	382 095	18.2	20 198	38 958	92.9
CENTEIO	5 001	4 835	-3.3	-	-	-	-	-	-	-	-	-	5 000	4 835	-3.3	1	-	-100.0
CEVADA	117 779	100 884	-14.3	-	-	-	-	-	-	1 000	2 100	110.0	116 779	98 784	-15.4	-	-	-
FEIJÃO 2ª SAFRA	1 152 653	1 072 648	-6.9	38 187	38 149	-0.1	429 797	392 126	-8.8	141 647	117 625	-17.0	292 825	241 124	-17.7	250 197	283 624	13.4
FEIJÃO 3ª SAFRA	212 077	169 453	-20.1	226	220	-2.7	9	-	-100.0	104 258	85 074	-18.4	4 432	2 245	-49.3	103 152	81 914	-20.6
GIRASSOL	61 339	89 520	45.9	-	-	-	-	-	-	10 639	9 501	-10.7	2 482	2 630	6.0	48 218	77 389	60.5
MILHO 2ª SAFRA	12 270 415	11 413 332	-7.0	350 079	308 834	-11.8	782 183	556 191	-28.9	807 960	878 982	8.8	2 413 536	2 110 879	-12.5	7 916 657	7 558 446	-4.5
SORGO	762 000	784 000	2.9	19 544	14 138	-27.7	209 073	201 271	-3.7	213 548	225 024	5.4	4 016	4 635	15.4	315 819	338 932	7.3
TRIGO	1 913 226	2 050 779	7.2	-	-	-	500	5 000	900.0	166 075	152 360	-8.3	1 711 220	1 857 519	8.5	35 431	35 900	1.3
TRITICALE	19 026	16 331	-14.2	-	-	-	-	-	-	5 720	3 430	-40.0	13 306	12 901	-3.0	-	-	-
SUB-TOTAL	16 878 259	16 144 758	-4.3	408 036	361 341	-11.4	1 426 423	1 161 691	-18.6	1 467 001	1 488 804	1.5	4 886 951	4 717 647	-3.5	8 689 848	8 415 275	-3.2
TOTAL	61 186 476	60 904 184	-0.5	2 758 667	2 732 546	-0.9	7 910 111	7 913 762	0.0	5 542 093	5 395 856	-2.6	19 633 524	19 479 582	-0.8	25 342 081	25 382 438	0.2

Fonte: IBGE, Diretoria de Pesquisas, Coordenação de Agropecuária, Levantamento Sistemático da Produção Agrícola, Novembro/2018.

NOTA: Para as Unidades da Federação que, por força do calendário agrícola, ainda não dispõem das estimativas iniciais, os dados correspondem a uma projeção obtida a partir das informações de anos anteriores.

(1) Carroço de algodão (61% do algodão em carroço).

**2 - PRODUÇÃO DE CEREAIS, LEGUMINOSAS E OLEAGINOSAS
COMPARAÇÃO ENTRE AS SAFRAS 2017 E 2018
BRASIL E GRANDES REGIÕES**

Novembro 2018

PRODUTOS AGRÍCOLAS	PRODUÇÃO EM TONELADAS																	
	BRASIL			NORTE			NORDESTE			SUDESTE			SUL			CENTRO-OESTE		
	2017	2018	VAR. %	2017	2018	VAR. %	2017	2018	VAR. %	2017	2018	VAR. %	2017	2018	VAR. %	2017	2018	VAR. %
ALGODÃO HERBÁCEO (1)	2 341 660	3 012 508	28.6	8 378	13 563	61.9	573 979	834 260	45.3	44 543	66 975	50.4	-	-	-	1 714 760	2 097 710	22.3
AMENDOIM 1ª SAFRA	531 280	545 522	2.7	464	1 268	173.3	3 762	2 447	-35.0	509 045	525 559	3.2	11 888	8 633	-27.4	6 121	7 615	24.4
ARROZ	12 452 662	11 751 713	-5.6	1 040 175	937 165	-9.9	453 037	411 239	-9.2	55 744	57 971	4.0	10 031 458	9 631 029	-4.0	872 248	714 309	-18.1
FEIJÃO 1ª SAFRA	1 561 956	1 520 969	-2.6	36 771	34 127	-7.2	397 977	460 155	15.6	365 521	388 872	6.4	548 786	463 655	-15.5	212 901	174 160	-18.2
MAMONA	11 834	24 243	104.9	-	-	-	10 984	22 615	105.9	200	7	-96.5	-	-	-	650	1 621	149.4
MILHO 1ª SAFRA	31 064 540	25 868 242	-16.7	1 111 966	1 181 732	6.3	4 199 808	4 982 455	18.6	8 673 529	7 259 853	-16.3	14 102 962	10 009 741	-29.0	2 976 275	2 434 461	-18.2
SOJA	114 982 993	117 927 506	2.6	5 122 448	5 254 039	2.6	9 491 271	11 467 456	20.8	8 220 909	8 837 039	7.5	40 991 792	39 154 723	-4.5	51 156 573	53 214 249	4.0
SUB-TOTAL	162 946 925	160 650 703	-1.4	7 320 202	7 421 894	1.4	15 130 818	18 180 627	20.2	17 869 491	17 136 276	-4.1	65 686 886	59 267 781	-9.8	56 939 528	58 644 125	3.0
AMENDOIM 2ª SAFRA	9 898	11 361	14.8	-	-	-	6 996	9 095	30.0	2 617	2 083	-20.4	-	-	-	285	183	-35.8
AVEIA	609 130	928 047	52.4	-	-	-	-	-	-	27 473	29 373	6.9	554 314	851 028	53.5	27 343	47 646	74.3
CENTEIO	6 959	8 705	25.1	-	-	-	-	-	-	-	-	-	6 958	8 705	25.1	1	-	-100.0
CEVADA	286 405	353 285	23.4	-	-	-	-	-	-	6 000	12 432	107.2	280 405	340 853	21.6	-	-	-
FEIJÃO 2ª SAFRA	1 185 542	1 000 605	-15.6	30 140	35 900	19.1	232 299	102 207	-56.0	209 474	176 397	-15.8	396 675	341 554	-13.9	316 954	344 547	8.7
FEIJÃO 3ª SAFRA	543 814	446 615	-17.9	599	594	-0.8	6	-	-100.0	267 496	236 534	-11.6	4 370	2 041	-53.3	271 343	207 446	-23.5
GIRASSOL	103 338	146 428	41.7	-	-	-	-	-	-	18 715	18 758	0.2	3 326	4 188	25.9	81 297	123 482	51.9
MILHO 2ª SAFRA	68 481 488	55 984 689	-18.2	1 510 665	1 255 760	-16.9	2 232 316	664 522	-70.2	4 215 132	4 066 074	-3.5	13 380 366	8 976 029	-32.9	47 143 009	41 022 304	-13.0
SORGO	2 147 706	2 030 961	-5.4	42 425	32 022	-24.5	263 268	157 168	-40.3	786 224	698 784	-11.1	11 872	12 783	7.7	1 043 917	1 130 204	8.3
TRIGO	4 241 602	5 684 026	34.0	-	-	-	3 000	30 000	900.0	502 555	457 981	-8.9	3 628 657	5 095 255	40.4	107 390	100 790	-6.1
TRITICALE	41 940	42 668	1.7	-	-	-	-	-	-	13 345	8 520	-36.2	28 595	34 148	19.4	-	-	-
SUB-TOTAL	77 657 822	66 637 390	-14.2	1 583 829	1 324 276	-16.4	2 737 885	962 992	-64.8	6 049 031	5 706 936	-5.7	18 295 538	15 666 584	-14.4	48 991 539	42 976 602	-12.3
TOTAL	240 604 747	227 288 093	-5.5	8 904 031	8 746 170	-1.8	17 868 703	19 143 619	7.1	23 918 522	22 843 212	-4.5	83 982 424	74 934 365	-10.8	105 931 067	101 620 727	-4.1

Fonte: IBGE, Diretoria de Pesquisas, Coordenação de Agropecuária, Levantamento Sistemático da Produção Agrícola, Novembro/2018.

NOTA: Para as Unidades da Federação que, por força do calendário agrícola, ainda não dispõem das estimativas iniciais, os dados correspondem a uma projeção obtida a partir das informações de anos anteriores.

(1) Carroço de algodão (61% do algodão em caroço).

3 - ÁREA E PRODUÇÃO DE CEREAIS, LEGUMINOSAS E OLEAGINOSAS
BRASIL, GRANDES REGIÕES e UNIDADES DA FEDERAÇÃO
SAFRA 2018

Novembro 2018

UNIDADES DA FEDERAÇÃO	ÁREA (em hectares)			PARTIC. %	VARIÇÃO %		PRODUÇÃO (em toneladas)			PARTIC. %	VARIÇÃO %	
	2017	Outubro	Novembro		ANUAL	MENSAL	2017	Outubro	Novembro		ANUAL	MENSAL
BRASIL	61 186 476	60 830 265	60 904 184	100.0	-0.5	0.1	240 604 747	227 172 657	227 288 093	100.0	-5.5	0.1
NORTE	2 758 667	2 717 177	2 732 546	4.5	-0.9	0.6	8 904 031	8 696 754	8 746 170	3.8	-1.8	0.6
RONDÔNIA	548 356	538 729	547 662	0.9	-0.1	1.7	1 967 294	1 857 406	1 883 787	0.8	-4.2	1.4
ACRE	50 205	42 992	41 827	0.1	-16.7	-2.7	99 647	93 646	93 068	0.0	-6.6	-0.6
AMAZONAS	16 924	19 274	19 274	0.0	13.9	0.0	26 390	32 801	32 801	0.0	24.3	0.0
RORAIMA	42 537	51 827	51 827	0.1	21.8	0.0	126 977	174 114	174 114	0.1	37.1	0.0
PARÁ	866 313	846 120	854 751	1.4	-1.3	1.0	2 717 346	2 545 844	2 575 535	1.1	-5.2	1.2
AMAPÁ	23 274	24 660	23 630	0.0	1.5	-4.2	58 608	62 610	56 532	0.0	-3.5	-9.7
TOCANTINS	1 211 058	1 193 575	1 193 575	2.0	-1.4	0.0	3 907 769	3 930 333	3 930 333	1.7	0.6	0.0
NORDESTE	7 910 111	7 949 901	7 913 762	13.0	0.0	-0.5	17 868 703	19 228 310	19 143 619	8.4	7.1	-0.4
MARANHÃO	1 629 966	1 683 856	1 673 057	2.7	2.6	-0.6	4 427 217	4 461 067	4 446 886	2.0	0.4	-0.3
PIAUÍ	1 456 750	1 473 787	1 473 751	2.4	1.2	-0.0	3 685 171	4 249 683	4 232 124	1.9	14.8	-0.4
CEARÁ	1 019 170	1 030 325	1 021 645	1.7	0.2	-0.8	528 071	647 260	643 341	0.3	21.8	-0.6
RIO GRANDE DO NORTE	42 428	92 563	91 040	0.1	114.6	-1.6	19 234	51 557	50 564	0.0	162.9	-1.9
PARAÍBA	148 580	190 287	184 526	0.3	24.2	-3.0	50 303	119 879	89 975	0.0	78.9	-24.9
PERNAMBUCO	283 311	337 900	337 886	0.6	19.3	-0.0	118 693	111 630	111 626	0.0	-6.0	-0.0
ALAGOAS	86 525	50 031	42 349	0.1	-51.1	-15.4	107 418	62 492	53 334	0.0	-50.3	-14.7
SERGIPE	192 663	50 647	49 003	0.1	-74.6	-3.2	854 519	196 723	187 750	0.1	-78.0	-4.6
BAHIA	3 050 718	3 040 505	3 040 505	5.0	-0.3	0.0	8 078 077	9 328 019	9 328 019	4.1	15.5	0.0
SUDESTE	5 542 093	5 403 862	5 395 856	8.9	-2.6	-0.1	23 918 522	22 848 034	22 843 212	10.1	-4.5	-0.0
MINAS GERAIS	3 333 575	3 144 231	3 136 226	5.1	-5.9	-0.3	14 152 165	13 488 833	13 484 014	5.9	-4.7	-0.0
ESPÍRITO SANTO	24 263	25 333	25 333	0.0	4.4	0.0	49 098	54 581	54 581	0.0	11.2	0.0
RIO DE JANEIRO	4 771	4 146	4 145	0.0	-13.1	-0.0	12 309	9 704	9 701	0.0	-21.2	-0.0
SÃO PAULO	2 179 484	2 230 152	2 230 152	3.7	2.3	0.0	9 704 950	9 294 916	9 294 916	4.1	-4.2	0.0
SUL	19 633 524	19 478 784	19 479 582	32.0	-0.8	0.0	83 982 424	75 123 339	74 934 365	33.0	-10.8	-0.3
PARANÁ	9 760 803	9 659 904	9 660 702	15.9	-1.0	0.0	41 554 770	35 270 088	35 081 114	15.4	-15.6	-0.5
SANTA CATARINA	1 316 464	1 297 522	1 297 522	2.1	-1.4	0.0	7 017 179	6 325 472	6 325 472	2.8	-9.9	0.0
RIO GRANDE DO SUL	8 556 257	8 521 358	8 521 358	14.0	-0.4	0.0	35 410 475	33 527 779	33 527 779	14.8	-5.3	0.0
CENTRO-OESTE	25 342 081	25 280 541	25 382 438	41.7	0.2	0.4	105 931 067	101 276 220	101 620 727	44.7	-4.1	0.3
MATO GROSSO DO SUL	4 576 393	4 715 513	4 715 513	7.7	3.0	0.0	19 220 877	17 870 214	17 870 214	7.9	-7.0	0.0
MATO GROSSO	15 242 634	15 160 165	15 160 165	24.9	-0.5	0.0	63 259 501	60 818 894	60 818 894	26.8	-3.9	0.0
GOIÁS	5 365 732	5 244 463	5 346 360	8.8	-0.4	1.9	22 674 321	21 866 692	22 211 199	9.8	-2.0	1.6
DISTRITO FEDERAL	157 322	160 400	160 400	0.3	2.0	0.0	776 368	720 420	720 420	0.3	-7.2	0.0

Fonte: IBGE, Diretoria de Pesquisas, Coordenação de Agropecuária, Levantamento Sistemático da Produção Agrícola, Novembro/2018.

NOTA: Para as Unidades da Federação que, por força do calendário agrícola, ainda não dispõem das estimativas iniciais, os dados correspondem a uma projeção obtida a partir das informações de anos anteriores.

Área colhida ou a ser colhida e produção obtida ou a ser obtida.

Produtos investigados: algodão (caroço de algodão), amendoim, arroz, aveia, centeio, cevada, feijão, girassol, mamona, milho, soja, sorgo, trigo e triticale.

**4 - ÁREA E PRODUÇÃO DE CEREAIS, LEGUMINOSAS E OLEAGINOSAS
SEGUNDO OS PRODUTOS AGRÍCOLAS - BRASIL
SAFRA 2018**

Novembro 2018

<i>PRODUTOS AGRÍCOLAS</i>	<i>ÁREA (ha)</i>	<i>PARTIC. %</i>	<i>PRODUÇÃO (t)</i>	<i>PARTIC. %</i>
TOTAL	60 904 184	100.0	227 288 093	100.0
ALGODÃO HERBÁCEO (em caroço)	1 149 797	1.9	3 012 508	1.3
AMENDOIM (em casca) - TOTAL	154 436	0.3	556 883	0.2
AMENDOIM (em casca) 1ª safra	146 586	0.2	545 522	0.2
AMENDOIM (em casca) 2ª safra	7 850	0.0	11 361	0.0
ARROZ (em casca)	1 872 394	3.1	11 751 713	5.2
AVEIA (em grão)	435 126	0.7	928 047	0.4
CENTEIO (em grão)	4 835	0.0	8 705	0.0
CEVADA (em grão)	100 884	0.2	353 285	0.2
FEIJÃO (em grão) - TOTAL	2 981 715	4.9	2 968 189	1.3
FEIJÃO (em grão) 1ª safra	1 739 614	2.9	1 520 969	0.7
FEIJÃO (em grão) 2ª safra	1 072 648	1.8	1 000 605	0.4
FEIJÃO (em grão) 3ª safra	169 453	0.3	446 615	0.2
GIRASSOL (em grão)	89 520	0.1	146 428	0.1
MAMONA (baga)	34 846	0.1	24 243	0.0
MILHO (em grão) - TOTAL	16 319 515	26.8	81 852 931	36.0
MILHO (em grão) 1ª safra	4 906 183	8.1	25 868 242	11.4
MILHO (em grão) 2ª safra	11 413 332	18.7	55 984 689	24.6
SOJA (em grão)	34 910 006	57.3	117 927 506	51.9
SORGO (em grão)	784 000	1.3	2 030 961	0.9
TRIGO (em grão)	2 050 779	3.4	5 684 026	2.5
TRITICALE (em grão)	16 331	0.0	42 668	0.0

Fonte: IBGE, Diretoria de Pesquisas, Coordenação de Agropecuária, Levantamento Sistemático da Produção Agrícola, Novembro/2018.

**5 - ÁREA, PRODUÇÃO E RENDIMENTO MÉDIO
CONFRONTO ENTRE AS ESTIMATIVAS OUTUBRO/NOVEMBRO
BRASIL**

Novembro 2018

PRODUTOS AGRÍCOLAS	ÁREA (ha)			PRODUÇÃO (t)			RENDIMENTO MÉDIO (kg/ha)		
	OUTUBRO	NOVEMBRO	VAR. %	OUTUBRO	NOVEMBRO	VAR. %	OUTUBRO	NOVEMBRO	VAR. %
TOTAL	76 016 665	76 073 148	0.1	--	--	--	--	--	--
ALGODÃO HERBÁCEO (em caroço)	1 148 227	1 149 797	0.1	4 929 123	4 938 538	0.2	4 293	4 295	0.0
AMENDOIM (em casca) - TOTAL	154 811	154 436	-0.2	558 421	556 883	-0.3	3 607	3 606	-0.0
AMENDOIM (em casca) 1ª safra	146 892	146 586	-0.2	546 483	545 522	-0.2	3 720	3 722	0.1
AMENDOIM (em casca) 2ª safra	7 919	7 850	-0.9	11 938	11 361	-4.8	1 508	1 447	-4.0
ARROZ (em casca)	1 875 261	1 872 394	-0.2	11 749 157	11 751 713	0.0	6 265	6 276	0.2
AVEIA (em grão)	435 228	435 126	-0.0	939 850	928 047	-1.3	2 159	2 133	-1.2
BANANA	452 651	453 263	0.1	6 793 260	6 810 442	0.3	15 008	15 025	0.1
BATATA-INGLESA - TOTAL	131 885	131 878	-0.0	3 920 928	3 919 862	-0.0	29 730	29 723	-0.0
BATATA-INGLESA 1ª safra	62 242	62 242	0.0	1 778 541	1 778 541	0.0	28 575	28 575	0.0
BATATA-INGLESA 2ª safra	40 107	40 100	-0.0	1 147 187	1 147 121	-0.0	28 603	28 607	0.0
BATATA-INGLESA 3ª safra	29 536	29 536	0.0	995 200	994 200	-0.1	33 694	33 661	-0.1
CACAU (em amêndoa)	587 209	587 128	-0.0	252 890	253 460	0.2	431	432	0.2
CAFÉ (em grão) - TOTAL	1 904 857	1 897 175	-0.4	3 513 857	3 574 403	1.7	1 845	1 884	2.1
CAFÉ (em grão) - ARÁBICA	1 502 545	1 499 970	-0.2	2 621 030	2 685 756	2.5	1 744	1 791	2.7
CAFÉ (em grão) - CANEPHORA	402 312	397 205	-1.3	892 827	888 647	-0.5	2 219	2 237	0.8
CANA-DE-AÇÚCAR	9 223 639	9 221 022	-0.0	672 864 937	675 377 222	0.4	72 950	73 243	0.4
CASTANHA-DE-CAJU	454 045	453 436	-0.1	124 344	129 286	4.0	274	285	4.0
CEVADA (em grão)	100 884	100 884	0.0	389 079	353 285	-9.2	3 857	3 502	-9.2
FEIJÃO (em grão) - TOTAL	2 994 125	2 981 715	-0.4	2 974 944	2 968 189	-0.2	994	995	0.1
FEIJÃO (em grão) 1ª safra	1 750 757	1 739 614	-0.6	1 536 198	1 520 969	-1.0	877	874	-0.3
FEIJÃO (em grão) 2ª safra	1 077 486	1 072 648	-0.4	999 051	1 000 605	0.2	927	933	0.6
FEIJÃO (em grão) 3ª safra	165 882	169 453	2.2	439 695	446 615	1.6	2 651	2 636	-0.6
FUMO (em folhas)	377 826	377 325	-0.1	798 361	794 794	-0.4	2 113	2 106	-0.3
LARANJA	626 234	626 746	0.1	17 104 850	17 114 331	0.1	27 314	27 307	-0.0
MAMONA (baga)	35 127	34 846	-0.8	24 284	24 243	-0.2	691	696	0.7
MANDIOCA	1 387 714	1 379 519	-0.6	19 943 939	19 892 893	-0.3	14 372	14 420	0.3
MILHO (em grão) - TOTAL	16 295 402	16 319 515	0.1	81 691 237	81 852 931	0.2	5 013	5 016	0.1
MILHO (em grão) 1ª safra	4 917 987	4 906 183	-0.2	25 904 412	25 868 242	-0.1	5 267	5 273	0.1
MILHO (em grão) 2ª safra	11 377 415	11 413 332	0.3	55 786 825	55 984 689	0.4	4 903	4 905	0.0
SOJA (em grão)	34 831 665	34 910 006	0.2	117 737 831	117 927 506	0.2	3 380	3 378	-0.1
SORGO (em grão)	802 570	784 000	-2.3	2 091 124	2 030 961	-2.9	2 606	2 591	-0.6
TOMATE	62 675	64 202	2.4	4 277 590	4 424 967	3.4	68 250	68 923	1.0
TRIGO (em grão)	2 046 679	2 050 779	0.2	5 810 405	5 684 026	-2.2	2 839	2 772	-2.4
TRITICALE (em grão)	16 331	16 331	0.0	45 625	42 668	-6.5	2 794	2 613	-6.5
UVA	71 620	71 625	0.0	1 451 133	1 451 136	0.0	20 262	20 260	-0.0

Fonte: IBGE, Diretoria de Pesquisas, Coordenação de Agropecuária, Levantamento Sistemático da Produção Agrícola, Novembro/2018.
NOTA: Para as Unidades da Federação, que por força do calendário agrícola, ainda não dispõem das estimativas iniciais, os dados correspondem a uma projeção obtida a partir das informações de anos anteriores.

6 - ÁREA, PRODUÇÃO E RENDIMENTO MÉDIO
CONFRONTO DAS SAFRAS DE 2017 E DAS ESTIMATIVAS PARA 2018
BRASIL

Novembro 2018

PRODUTOS AGRÍCOLAS	ÁREA (ha)			PRODUÇÃO (t)			RENDIMENTO MÉDIO (kg/ha)		
	2017	2018	VAR. %	2017	2018	VAR. %	2017	2018	VAR. %
TOTAL	76 655 678	76 073 148	-0.8	--	--	--	--	--	--
ALGODÃO HERBÁCEO (em caroço)	928 530	1 149 797	23.8	3 838 785	4 938 538	28.6	4 134	4 295	3.9
AMENDOIM (em casca) - TOTAL	148 274	154 436	4.2	541 178	556 883	2.9	3 650	3 606	-1.2
AMENDOIM (em casca) 1ª safra	142 342	146 586	3.0	531 280	545 522	2.7	3 732	3 722	-0.3
AMENDOIM (em casca) 2ª safra	5 932	7 850	32.3	9 898	11 361	14.8	1 669	1 447	-13.3
ARROZ (em casca)	2 026 814	1 872 394	-7.6	12 452 662	11 751 713	-5.6	6 144	6 276	2.1
AVEIA (em grão)	358 811	435 126	21.3	609 130	928 047	52.4	1 698	2 133	25.6
BANANA	486 766	453 263	-6.9	7 185 903	6 810 442	-5.2	14 763	15 025	1.8
BATATA-INGLESA - TOTAL	140 353	131 878	-6.0	4 279 797	3 919 862	-8.4	30 493	29 723	-2.5
BATATA-INGLESA 1ª safra	66 551	62 242	-6.5	1 968 761	1 778 541	-9.7	29 583	28 575	-3.4
BATATA-INGLESA 2ª safra	42 480	40 100	-5.6	1 233 004	1 147 121	-7.0	29 026	28 607	-1.4
BATATA-INGLESA 3ª safra	31 322	29 536	-5.7	1 078 032	994 200	-7.8	34 418	33 661	-2.2
CACAU (em amêndoa)	599 669	587 128	-2.1	214 348	253 460	18.2	357	432	21.0
CAFÉ (em grão) - TOTAL	1 914 410	1 897 175	-0.9	2 776 621	3 574 403	28.7	1 450	1 884	29.9
CAFÉ (em grão) - ARÁBICA	1 503 123	1 499 970	-0.2	2 095 275	2 685 756	28.2	1 394	1 791	28.5
CAFÉ (em grão) - CANEPHORA	411 287	397 205	-3.4	681 346	888 647	30.4	1 657	2 237	35.0
CANA-DE-AÇÚCAR	9 289 176	9 221 022	-0.7	687 809 933	675 377 222	-1.8	74 044	73 243	-1.1
CASTANHA-DE-CAJU	535 547	453 436	-15.3	134 580	129 286	-3.9	251	285	13.5
CEVADA (em grão)	117 779	100 884	-14.3	286 405	353 285	23.4	2 432	3 502	44.0
FEIJÃO (em grão) - TOTAL	3 081 494	2 981 715	-3.2	3 291 312	2 968 189	-9.8	1 068	995	-6.8
FEIJÃO (em grão) 1ª safra	1 716 764	1 739 614	1.3	1 561 956	1 520 969	-2.6	910	874	-4.0
FEIJÃO (em grão) 2ª safra	1 152 653	1 072 648	-6.9	1 185 542	1 000 605	-15.6	1 029	933	-9.3
FEIJÃO (em grão) 3ª safra	212 077	169 453	-20.1	543 814	446 615	-17.9	2 564	2 636	2.8
FUMO (em folhas)	391 132	377 325	-3.5	871 247	794 794	-8.8	2 228	2 106	-5.5
LARANJA	629 770	626 746	-0.5	18 666 928	17 114 331	-8.3	29 641	27 307	-7.9
MAMONA (baga)	25 764	34 846	35.3	11 834	24 243	104.9	459	696	51.6
MANDIOCA	1 407 345	1 379 519	-2.0	20 606 037	19 892 893	-3.5	14 642	14 420	-1.5
MILHO (em grão) - TOTAL	17 840 864	16 319 515	-8.5	99 546 028	81 852 931	-17.8	5 580	5 016	-10.1
MILHO (em grão) 1ª safra	5 570 449	4 906 183	-11.9	31 064 540	25 868 242	-16.7	5 577	5 273	-5.5
MILHO (em grão) 2ª safra	12 270 415	11 413 332	-7.0	68 481 488	55 984 689	-18.2	5 581	4 905	-12.1
SOJA (em grão)	33 897 554	34 910 006	3.0	114 982 993	117 927 506	2.6	3 392	3 378	-0.4
SORGO (em grão)	762 000	784 000	2.9	2 147 706	2 030 961	-5.4	2 819	2 591	-8.1
TOMATE	64 644	64 202	-0.7	4 373 047	4 424 967	1.2	67 648	68 923	1.9
TRIGO (em grão)	1 913 226	2 050 779	7.2	4 241 602	5 684 026	34.0	2 217	2 772	25.0
TRITICALE (em grão)	19 026	16 331	-14.2	41 940	42 668	1.7	2 204	2 613	18.6
UVA	76 730	71 625	-6.7	1 680 020	1 451 136	-13.6	21 895	20 260	-7.5

Fonte: IBGE, Diretoria de Pesquisas, Coordenação de Agropecuária, Levantamento Sistemático da Produção Agrícola, Novembro/2018.

NOTA: Para as Unidades da Federação, que por força do calendário agrícola, ainda não dispõem das estimativas iniciais, os dados correspondem a uma projeção obtida a partir das informações de anos anteriores.

ALGODÃO HERBÁCEO (em caroço)

Novembro 2018

GRANDES REGIÕES E UNIDADES DA FEDERAÇÃO	VARIÁVEL	SAFRA 2017	SAFRA 2018		VARIACÃO (%)		PARTICIPACÃO	
			OUTUBRO	NOVEMBRO	ANUAL	MENSAL	SAFRA 2017	SAFRA 2018
TOTAL	ÁREA I	928 617	1 148 229	1 149 806	23.8	0.1	100.0	100.0
	ÁREA II	928 530	1 148 227	1 149 797	23.8	0.1	100.0	100.0
	PRODUÇÃO	3 838 785	4 929 123	4 938 538	28.6	0.2	100.0	100.0
	REND. MÉDIO	4 134	4 293	4 295	3.9	0.0	--	--
NORTE	ÁREA I	4 520	6 120	6 120	35.4	0.0	0.5	0.5
	ÁREA II	4 520	6 120	6 120	35.4	0.0	0.5	0.5
	PRODUÇÃO	13 735	22 235	22 235	61.9	0.0	0.4	0.5
	REND. MÉDIO	3 039	3 633	3 633	19.5	0.0	--	--
RORAIMA	ÁREA I	900	2 500	2 500	177.8	0.0	0.1	0.2
	ÁREA II	900	2 500	2 500	177.8	0.0	0.1	0.2
	PRODUÇÃO	1 215	10 500	10 500	764.2	0.0	0.0	0.2
	REND. MÉDIO	1 350	4 200	4 200	211.1	0.0	--	--
TOCANTINS	ÁREA I	3 620	3 620	3 620	0.0	0.0	0.4	0.3
	ÁREA II	3 620	3 620	3 620	0.0	0.0	0.4	0.3
	PRODUÇÃO	12 520	11 735	11 735	-6.3	0.0	0.3	0.2
	REND. MÉDIO	3 459	3 242	3 242	-6.3	0.0	--	--
NORDESTE	ÁREA I	233 304	299 363	299 338	28.3	-0.0	25.1	26.0
	ÁREA II	233 287	299 361	299 329	28.3	-0.0	25.1	26.0
	PRODUÇÃO	940 946	1 367 558	1 367 640	45.3	0.0	24.5	27.7
	REND. MÉDIO	4 033	4 568	4 569	13.3	0.0	--	--
MARANHÃO	ÁREA I	22 491	22 342	22 342	-0.7	0.0	2.4	1.9
	ÁREA II	22 491	22 342	22 342	-0.7	0.0	2.4	1.9
	PRODUÇÃO	85 365	91 654	91 654	7.4	0.0	2.2	1.9
	REND. MÉDIO	3 796	4 102	4 102	8.1	0.0	--	--
PIAÚÍ	ÁREA I	5 423	7 369	7 369	35.9	0.0	0.6	0.6
	ÁREA II	5 423	7 369	7 369	35.9	0.0	0.6	0.6
	PRODUÇÃO	20 034	24 877	24 943	24.5	0.3	0.5	0.5
	REND. MÉDIO	3 694	3 376	3 385	-8.4	0.3	--	--
CEARÁ	ÁREA I	497	1 551	1 547	211.3	-0.3	0.1	0.1
	ÁREA II	497	1 551	1 544	210.7	-0.5	0.1	0.1
	PRODUÇÃO	485	1 229	1 225	152.6	-0.3	0.0	0.0
	REND. MÉDIO	976	792	793	-18.8	0.1	--	--
RIO GRANDE DO NORTE	ÁREA I	266	266	266	0.0	0.0	0.0	0.0
	ÁREA II	251	266	266	6.0	0.0	0.0	0.0
	PRODUÇÃO	1 126	1 009	1 009	-10.4	0.0	0.0	0.0
	REND. MÉDIO	4 486	3 793	3 793	-15.4	0.0	--	--
PARAÍBA	ÁREA I	417	477	474	13.7	-0.6	0.0	0.0
	ÁREA II	415	477	472	13.7	-1.0	0.0	0.0
	PRODUÇÃO	347	540	570	64.3	5.6	0.0	0.0
	REND. MÉDIO	836	1 132	1 208	44.5	6.7	--	--
PERNAMBUCO	ÁREA I	50	61	47	-6.0	-23.0	0.0	0.0
	ÁREA II	50	59	45	-10.0	-23.7	0.0	0.0
	PRODUÇÃO	70	41	34	-51.4	-17.1	0.0	0.0
	REND. MÉDIO	1 400	695	756	-46.0	8.8	--	--
ALAGOAS	ÁREA I	60	117	113	88.3	-3.4	0.0	0.0
	ÁREA II	60	117	111	85.0	-5.1	0.0	0.0
	PRODUÇÃO	29	54	51	75.9	-5.6	0.0	0.0
	REND. MÉDIO	483	462	459	-5.0	-0.6	--	--

ALGODÃO HERBÁCEO (em caroço)

Novembro 2018

GRANDES REGIÕES E UNIDADES DA FEDERAÇÃO	VARIÁVEL	SAFRA 2017	SAFRA 2018		VARIÇÃO (%)		PARTICIPAÇÃO	
			OUTUBRO	NOVEMBRO	ANUAL	MENSAL	SAFRA 2017	SAFRA 2018
BAHIA	ÁREA I	204 100	267 180	267 180	30.9	0.0	22.0	23.2
	ÁREA II	204 100	267 180	267 180	30.9	0.0	22.0	23.2
	PRODUÇÃO	833 490	1 248 154	1 248 154	49.8	0.0	21.7	25.3
	REND. MÉDIO	4 084	4 672	4 672	14.4	0.0	--	--
SUDESTE	ÁREA I	19 527	26 667	26 824	37.4	0.6	2.1	2.3
	ÁREA II	19 457	26 667	26 824	37.9	0.6	2.1	2.3
	PRODUÇÃO	73 022	108 931	109 794	50.4	0.8	1.9	2.2
	REND. MÉDIO	3 753	4 085	4 093	9.1	0.2	--	--
MINAS GERAIS	ÁREA I	15 812	22 009	22 166	40.2	0.7	1.7	1.9
	ÁREA II	15 762	22 009	22 166	40.6	0.7	1.7	1.9
	PRODUÇÃO	59 887	91 302	92 165	53.9	0.9	1.6	1.9
	REND. MÉDIO	3 799	4 148	4 158	9.4	0.2	--	--
SÃO PAULO	ÁREA I	3 715	4 658	4 658	25.4	0.0	0.4	0.4
	ÁREA II	3 695	4 658	4 658	26.1	0.0	0.4	0.4
	PRODUÇÃO	13 135	17 629	17 629	34.2	0.0	0.3	0.4
	REND. MÉDIO	3 555	3 785	3 785	6.5	0.0	--	--
CENTRO-OESTE	ÁREA I	671 266	816 079	817 524	21.8	0.2	72.3	71.1
	ÁREA II	671 266	816 079	817 524	21.8	0.2	72.3	71.1
	PRODUÇÃO	2 811 082	3 430 399	3 438 869	22.3	0.2	73.2	69.6
	REND. MÉDIO	4 188	4 204	4 206	0.4	0.0	--	--
MATO GROSSO DO SUL	ÁREA I	28 841	30 450	30 450	5.6	0.0	3.1	2.6
	ÁREA II	28 841	30 450	30 450	5.6	0.0	3.1	2.6
	PRODUÇÃO	131 210	146 851	146 851	11.9	0.0	3.4	3.0
	REND. MÉDIO	4 549	4 823	4 823	6.0	0.0	--	--
MATO GROSSO	ÁREA I	616 374	758 764	758 764	23.1	0.0	66.4	66.0
	ÁREA II	616 374	758 764	758 764	23.1	0.0	66.4	66.0
	PRODUÇÃO	2 578 596	3 182 674	3 182 674	23.4	0.0	67.2	64.4
	REND. MÉDIO	4 183	4 195	4 195	0.3	0.0	--	--
GOIÁS	ÁREA I	26 051	26 865	28 310	8.7	5.4	2.8	2.5
	ÁREA II	26 051	26 865	28 310	8.7	5.4	2.8	2.5
	PRODUÇÃO	101 276	100 874	109 344	8.0	8.4	2.6	2.2
	REND. MÉDIO	3 888	3 755	3 862	-0.7	2.8	--	--

Nota - Área (ha), Produção (t) e Rendimento Médio (kg/ha).

Para as Unidades da Federação que, por força do calendário agrícola, ainda não dispõem das estimativas iniciais, os dados correspondem a uma projeção obtida a partir das informações de anos anteriores.

Fonte: IBGE

ARROZ (em casca)

Novembro 2018

GRANDES REGIÕES E UNIDADES DA FEDERAÇÃO	VARIÁVEL	SAFRA 2017	SAFRA 2018		VARIÇÃO (%)		PARTICIPAÇÃO	
			OUTUBRO	NOVEMBRO	ANUAL	MENSAL	SAFRA 2017	SAFRA 2018
TOTAL	ÁREA I	2 033 704	1 877 392	1 879 301	-7.6	0.1	100.0	100.0
	ÁREA II	2 026 814	1 875 261	1 872 394	-7.6	-0.2	100.0	100.0
	PRODUÇÃO	12 452 662	11 749 157	11 751 713	-5.6	0.0	100.0	100.0
	REND. MÉDIO	6 144	6 265	6 276	2.1	0.2	--	--
NORTE	ÁREA I	242 557	211 447	210 479	-13.2	-0.5	11.9	11.2
	ÁREA II	242 487	211 428	210 435	-13.2	-0.5	12.0	11.2
	PRODUÇÃO	1 040 175	940 990	937 165	-9.9	-0.4	8.4	8.0
	REND. MÉDIO	4 290	4 451	4 453	3.8	0.0	--	--
RONDÔNIA	ÁREA I	36 726	41 590	41 003	11.6	-1.4	1.8	2.2
	ÁREA II	36 726	41 590	41 003	11.6	-1.4	1.8	2.2
	PRODUÇÃO	107 734	113 322	110 249	2.3	-2.7	0.9	0.9
	REND. MÉDIO	2 933	2 725	2 689	-8.3	-1.3	--	--
ACRE	ÁREA I	4 960	4 760	4 965	0.1	4.3	0.2	0.3
	ÁREA II	4 960	4 760	4 965	0.1	4.3	0.2	0.3
	PRODUÇÃO	6 889	6 345	6 835	-0.8	7.7	0.1	0.1
	REND. MÉDIO	1 389	1 333	1 377	-0.9	3.3	--	--
AMAZONAS	ÁREA I	2 250	5 857	5 857	160.3	0.0	0.1	0.3
	ÁREA II	2 244	5 838	5 838	160.2	0.0	0.1	0.3
	PRODUÇÃO	4 516	11 938	11 938	164.3	0.0	0.0	0.1
	REND. MÉDIO	2 012	2 045	2 045	1.6	0.0	--	--
RORAIMA	ÁREA I	8 628	8 628	8 628	0.0	0.0	0.4	0.5
	ÁREA II	8 628	8 628	8 628	0.0	0.0	0.4	0.5
	PRODUÇÃO	54 755	54 755	54 755	0.0	0.0	0.4	0.5
	REND. MÉDIO	6 346	6 346	6 346	0.0	0.0	--	--
PARÁ	ÁREA I	68 652	38 853	38 887	-43.4	0.1	3.4	2.1
	ÁREA II	68 652	38 853	38 882	-43.4	0.1	3.4	2.1
	PRODUÇÃO	187 539	114 049	113 362	-39.6	-0.6	1.5	1.0
	REND. MÉDIO	2 732	2 935	2 916	6.7	-0.6	--	--
AMAPÁ	ÁREA I	1 497	1 450	830	-44.6	-42.8	0.1	0.0
	ÁREA II	1 433	1 450	810	-43.5	-44.1	0.1	0.0
	PRODUÇÃO	1 370	1 380	825	-39.8	-40.2	0.0	0.0
	REND. MÉDIO	956	952	1 019	6.6	7.0	--	--
TOCANTINS	ÁREA I	119 844	110 309	110 309	-8.0	0.0	5.9	5.9
	ÁREA II	119 844	110 309	110 309	-8.0	0.0	5.9	5.9
	PRODUÇÃO	677 372	639 201	639 201	-5.6	0.0	5.4	5.4
	REND. MÉDIO	5 652	5 795	5 795	2.5	0.0	--	--
NORDESTE	ÁREA I	254 679	224 007	220 251	-13.5	-1.7	12.5	11.7
	ÁREA II	251 063	223 158	219 402	-12.6	-1.7	12.4	11.7
	PRODUÇÃO	453 037	414 740	411 239	-9.2	-0.8	3.6	3.5
	REND. MÉDIO	1 804	1 859	1 874	3.9	0.8	--	--
MARANHÃO	ÁREA I	159 974	135 687	131 989	-17.5	-2.7	7.9	7.0
	ÁREA II	156 974	135 687	131 989	-15.9	-2.7	7.7	7.0
	PRODUÇÃO	246 491	226 488	223 921	-9.2	-1.1	2.0	1.9
	REND. MÉDIO	1 570	1 669	1 697	8.1	1.7	--	--
PIAUI	ÁREA I	68 044	65 452	65 396	-3.9	-0.1	3.3	3.5
	ÁREA II	68 044	64 603	64 547	-5.1	-0.1	3.4	3.4
	PRODUÇÃO	106 093	110 074	109 373	3.1	-0.6	0.9	0.9
	REND. MÉDIO	1 559	1 704	1 694	8.7	-0.6	--	--

ARROZ (em casca)

Novembro 2018

GRANDES REGIÕES E UNIDADES DA FEDERAÇÃO	VARIÁVEL	SAFRA 2017	SAFRA 2018		VARIÇÃO (%)		PARTICIPAÇÃO	
			OUTUBRO	NOVEMBRO	ANUAL	MENSAL	SAFRA 2017	SAFRA 2018
CEARÁ	ÁREA I	6 704	6 477	6 467	-3.5	-0.2	0.3	0.3
	ÁREA II	6 704	6 477	6 467	-3.5	-0.2	0.3	0.3
	PRODUÇÃO	19 762	18 577	18 580	-6.0	0.0	0.2	0.2
	REND. MÉDIO	2 948	2 868	2 873	-2.5	0.2	--	--
RIO GRANDE DO NORTE	ÁREA I	851	861	859	0.9	-0.2	0.0	0.0
	ÁREA II	811	861	859	5.9	-0.2	0.0	0.0
	PRODUÇÃO	3 415	3 051	3 045	-10.8	-0.2	0.0	0.0
	REND. MÉDIO	4 211	3 544	3 545	-15.8	0.0	--	--
PARAÍBA	ÁREA I	1 072	1 578	1 588	48.1	0.6	0.1	0.1
	ÁREA II	1 043	1 578	1 588	52.3	0.6	0.1	0.1
	PRODUÇÃO	741	1 786	1 849	149.5	3.5	0.0	0.0
	REND. MÉDIO	710	1 132	1 164	63.9	2.8	--	--
PERNAMBUCO	ÁREA I	629	519	519	-17.5	0.0	0.0	0.0
	ÁREA II	622	519	519	-16.6	0.0	0.0	0.0
	PRODUÇÃO	3 686	3 067	3 067	-16.8	0.0	0.0	0.0
	REND. MÉDIO	5 926	5 909	5 909	-0.3	0.0	--	--
ALAGOAS	ÁREA I	3 270	3 055	3 055	-6.6	0.0	0.2	0.2
	ÁREA II	2 730	3 055	3 055	11.9	0.0	0.1	0.2
	PRODUÇÃO	19 647	19 959	19 666	0.1	-1.5	0.2	0.2
	REND. MÉDIO	7 197	6 533	6 437	-10.6	-1.5	--	--
SERGIPE	ÁREA I	5 815	3 158	3 158	-45.7	0.0	0.3	0.2
	ÁREA II	5 815	3 158	3 158	-45.7	0.0	0.3	0.2
	PRODUÇÃO	45 186	22 612	22 612	-50.0	0.0	0.4	0.2
	REND. MÉDIO	7 771	7 160	7 160	-7.9	0.0	--	--
BAHIA	ÁREA I	8 320	7 220	7 220	-13.2	0.0	0.4	0.4
	ÁREA II	8 320	7 220	7 220	-13.2	0.0	0.4	0.4
	PRODUÇÃO	8 016	9 126	9 126	13.8	0.0	0.1	0.1
	REND. MÉDIO	963	1 264	1 264	31.3	0.0	--	--
SUDESTE	ÁREA I	14 780	14 000	14 024	-5.1	0.2	0.7	0.7
	ÁREA II	14 359	13 677	13 650	-4.9	-0.2	0.7	0.7
	PRODUÇÃO	55 744	58 068	57 971	4.0	-0.2	0.4	0.5
	REND. MÉDIO	3 882	4 246	4 247	9.4	0.0	--	--
MINAS GERAIS	ÁREA I	6 256	3 299	3 323	-46.9	0.7	0.3	0.2
	ÁREA II	5 835	3 186	3 159	-45.9	-0.8	0.3	0.2
	PRODUÇÃO	15 301	8 867	8 770	-42.7	-1.1	0.1	0.1
	REND. MÉDIO	2 622	2 783	2 776	5.9	-0.3	--	--
ESPÍRITO SANTO	ÁREA I	93	120	120	29.0	0.0	0.0	0.0
	ÁREA II	93	120	120	29.0	0.0	0.0	0.0
	PRODUÇÃO	229	408	408	78.2	0.0	0.0	0.0
	REND. MÉDIO	2 462	3 400	3 400	38.1	0.0	--	--
RIO DE JANEIRO	ÁREA I	295	314	314	6.4	0.0	0.0	0.0
	ÁREA II	295	104	104	-64.7	0.0	0.0	0.0
	PRODUÇÃO	1 749	376	376	-78.5	0.0	0.0	0.0
	REND. MÉDIO	5 929	3 615	3 615	-39.0	0.0	--	--
SÃO PAULO	ÁREA I	8 136	10 267	10 267	26.2	0.0	0.4	0.5
	ÁREA II	8 136	10 267	10 267	26.2	0.0	0.4	0.5
	PRODUÇÃO	38 465	48 417	48 417	25.9	0.0	0.3	0.4
	REND. MÉDIO	4 728	4 716	4 716	-0.3	0.0	--	--

ARROZ (em casca)

Novembro 2018

GRANDES REGIÕES E UNIDADES DA FEDERAÇÃO	VARIÁVEL	SAFRA 2017	SAFRA 2018		VARIACÃO (%)		PARTICIPACÃO	
			OUTUBRO	NOVEMBRO	ANUAL	MENSAL	SAFRA 2017	SAFRA 2018
SUL	ÁREA I	1 277 412	1 235 774	1 235 774	-3.3	0.0	62.8	65.8
	ÁREA II	1 274 697	1 235 044	1 235 044	-3.1	0.0	62.9	66.0
	PRODUÇÃO	10 031 458	9 631 029	9 631 029	-4.0	0.0	80.6	82.0
	REND. MÉDIO	7 870	7 798	7 798	-0.9	0.0	--	--
PARANÁ	ÁREA I	24 989	23 138	23 138	-7.4	0.0	1.2	1.2
	ÁREA II	24 989	23 138	23 138	-7.4	0.0	1.2	1.2
	PRODUÇÃO	165 347	131 317	131 317	-20.6	0.0	1.3	1.1
	REND. MÉDIO	6 617	5 675	5 675	-14.2	0.0	--	--
SANTA CATARINA	ÁREA I	147 691	143 575	143 575	-2.8	0.0	7.3	7.6
	ÁREA II	147 691	143 575	143 575	-2.8	0.0	7.3	7.7
	PRODUÇÃO	1 134 069	1 093 096	1 093 096	-3.6	0.0	9.1	9.3
	REND. MÉDIO	7 679	7 613	7 613	-0.9	0.0	--	--
RIO GRANDE DO SUL	ÁREA I	1 104 732	1 069 061	1 069 061	-3.2	0.0	54.3	56.9
	ÁREA II	1 102 017	1 068 331	1 068 331	-3.1	0.0	54.4	57.1
	PRODUÇÃO	8 732 042	8 406 616	8 406 616	-3.7	0.0	70.1	71.5
	REND. MÉDIO	7 924	7 869	7 869	-0.7	0.0	--	--
CENTRO-OESTE	ÁREA I	244 276	192 164	198 773	-18.6	3.4	12.0	10.6
	ÁREA II	244 208	191 954	193 863	-20.6	1.0	12.0	10.4
	PRODUÇÃO	872 248	704 330	714 309	-18.1	1.4	7.0	6.1
	REND. MÉDIO	3 572	3 669	3 685	3.2	0.4	--	--
MATO GROSSO DO SUL	ÁREA I	15 342	12 446	12 446	-18.9	0.0	0.8	0.7
	ÁREA II	15 342	12 236	12 236	-20.2	0.0	0.8	0.7
	PRODUÇÃO	98 992	76 611	76 611	-22.6	0.0	0.8	0.7
	REND. MÉDIO	6 452	6 261	6 261	-3.0	0.0	--	--
MATO GROSSO	ÁREA I	206 217	155 776	155 776	-24.5	0.0	10.1	8.3
	ÁREA II	206 217	155 776	155 776	-24.5	0.0	10.2	8.3
	PRODUÇÃO	647 799	502 090	502 090	-22.5	0.0	5.2	4.3
	REND. MÉDIO	3 141	3 223	3 223	2.6	0.0	--	--
GOIÁS	ÁREA I	22 717	23 942	30 551	34.5	27.6	1.1	1.6
	ÁREA II	22 649	23 942	25 851	14.1	8.0	1.1	1.4
	PRODUÇÃO	125 457	125 629	135 608	8.1	7.9	1.0	1.2
	REND. MÉDIO	5 539	5 247	5 246	-5.3	-0.0	--	--

Nota - Área (ha), Produção (t) e Rendimento Médio (kg/ha).

Para as Unidades da Federação que, por força do calendário agrícola, ainda não dispõem das estimativas iniciais, os dados correspondem a uma projeção obtida a partir das informações de anos anteriores.

Fonte: IBGE

BANANA

Novembro 2018

GRANDES REGIÕES E UNIDADES DA FEDERAÇÃO	VARIÁVEL	SAFRA 2017	SAFRA 2018		VARIACÃO (%)		PARTICIPACÃO	
			OUTUBRO	NOVEMBRO	ANUAL	MENSAL	SAFRA 2017	SAFRA 2018
TOTAL	ÁREA I	533 323	516 905	517 113	-3.0	0.0	100.0	100.0
	ÁREA II	486 766	452 651	453 263	-6.9	0.1	100.0	100.0
	PRODUÇÃO	7 185 903	6 793 260	6 810 442	-5.2	0.3	100.0	100.0
	REND. MÉDIO	14 763	15 008	15 025	1.8	0.1	--	--
NORTE	ÁREA I	103 763	92 650	92 368	-11.0	-0.3	19.5	17.9
	ÁREA II	85 542	75 741	75 119	-12.2	-0.8	17.6	16.6
	PRODUÇÃO	1 002 633	890 247	896 473	-10.6	0.7	14.0	13.2
	REND. MÉDIO	11 721	11 754	11 934	1.8	1.5	--	--
RONDÔNIA	ÁREA I	9 680	8 982	8 849	-8.6	-1.5	1.8	1.7
	ÁREA II	8 808	8 629	8 510	-3.4	-1.4	1.8	1.9
	PRODUÇÃO	76 468	94 357	105 608	38.1	11.9	1.1	1.6
	REND. MÉDIO	8 682	10 935	12 410	42.9	13.5	--	--
ACRE	ÁREA I	9 635	8 215	8 345	-13.4	1.6	1.8	1.6
	ÁREA II	8 643	6 835	7 170	-17.0	4.9	1.8	1.6
	PRODUÇÃO	114 001	83 613	88 327	-22.5	5.6	1.6	1.3
	REND. MÉDIO	13 190	12 233	12 319	-6.6	0.7	--	--
AMAZONAS	ÁREA I	9 206	9 818	9 818	6.6	0.0	1.7	1.9
	ÁREA II	7 926	8 408	8 408	6.1	0.0	1.6	1.9
	PRODUÇÃO	118 890	126 120	126 120	6.1	0.0	1.7	1.9
	REND. MÉDIO	15 000	15 000	15 000	0.0	0.0	--	--
RORAIMA	ÁREA I	11 310	11 310	11 310	0.0	0.0	2.1	2.2
	ÁREA II	10 964	10 964	10 964	0.0	0.0	2.3	2.4
	PRODUÇÃO	117 577	117 577	117 577	0.0	0.0	1.6	1.7
	REND. MÉDIO	10 724	10 724	10 724	0.0	0.0	--	--
PARÁ	ÁREA I	56 962	48 433	48 749	-14.4	0.7	10.7	9.4
	ÁREA II	43 688	35 426	35 258	-19.3	-0.5	9.0	7.8
	PRODUÇÃO	521 532	420 107	416 688	-20.1	-0.8	7.3	6.1
	REND. MÉDIO	11 938	11 859	11 818	-1.0	-0.3	--	--
AMAPÁ	ÁREA I	2 975	2 320	1 725	-42.0	-25.6	0.6	0.3
	ÁREA II	2 180	2 320	1 650	-24.3	-28.9	0.4	0.4
	PRODUÇÃO	20 273	21 180	14 860	-26.7	-29.8	0.3	0.2
	REND. MÉDIO	9 300	9 129	9 006	-3.2	-1.3	--	--
TOCANTINS	ÁREA I	3 995	3 572	3 572	-10.6	0.0	0.7	0.7
	ÁREA II	3 333	3 159	3 159	-5.2	0.0	0.7	0.7
	PRODUÇÃO	33 892	27 293	27 293	-19.5	0.0	0.5	0.4
	REND. MÉDIO	10 169	8 640	8 640	-15.0	0.0	--	--
NORDESTE	ÁREA I	204 382	198 364	197 510	-3.4	-0.4	38.3	38.2
	ÁREA II	191 501	165 903	165 760	-13.4	-0.1	39.3	36.6
	PRODUÇÃO	2 381 001	2 114 113	2 100 185	-11.8	-0.7	33.1	30.8
	REND. MÉDIO	12 433	12 743	12 670	1.9	-0.6	--	--
MARANHÃO	ÁREA I	7 217	6 822	6 281	-13.0	-7.9	1.4	1.2
	ÁREA II	7 112	6 397	6 105	-14.2	-4.6	1.5	1.3
	PRODUÇÃO	80 698	70 423	68 470	-15.2	-2.8	1.1	1.0
	REND. MÉDIO	11 347	11 009	11 215	-1.2	1.9	--	--
PIAUI	ÁREA I	1 978	2 116	2 148	8.6	1.5	0.4	0.4
	ÁREA II	1 852	1 995	2 012	8.6	0.9	0.4	0.4
	PRODUÇÃO	36 647	41 600	41 788	14.0	0.5	0.5	0.6
	REND. MÉDIO	19 788	20 852	20 769	5.0	-0.4	--	--

BANANA

Novembro 2018

GRANDES REGIÕES E UNIDADES DA FEDERAÇÃO	VARIÁVEL	SAFRA 2017	SAFRA 2018		VARIÇÃO (%)		PARTICIPAÇÃO	
			OUTUBRO	NOVEMBRO	ANUAL	MENSAL	SAFRA 2017	SAFRA 2018
CEARÁ	ÁREA I	40 969	35 403	35 397	-13.6	-0.0	7.7	6.8
	ÁREA II	39 986	34 749	34 631	-13.4	-0.3	8.2	7.6
	PRODUÇÃO	393 025	374 079	375 913	-4.4	0.5	5.5	5.5
	REND. MÉDIO	9 829	10 765	10 855	10.4	0.8	--	--
RIO GRANDE DO NORTE	ÁREA I	7 606	8 401	7 970	4.8	-5.1	1.4	1.5
	ÁREA II	7 446	8 220	7 836	5.2	-4.7	1.5	1.7
	PRODUÇÃO	210 933	235 011	217 374	3.1	-7.5	2.9	3.2
	REND. MÉDIO	28 328	28 590	27 740	-2.1	-3.0	--	--
PARAÍBA	ÁREA I	11 571	11 839	11 749	1.5	-0.8	2.2	2.3
	ÁREA II	9 868	10 791	10 699	8.4	-0.9	2.0	2.4
	PRODUÇÃO	121 412	134 607	131 975	8.7	-2.0	1.7	1.9
	REND. MÉDIO	12 304	12 474	12 335	0.3	-1.1	--	--
PERNAMBUCO	ÁREA I	40 045	35 435	35 435	-11.5	0.0	7.5	6.9
	ÁREA II	32 479	32 753	32 753	0.8	0.0	6.7	7.2
	PRODUÇÃO	353 735	327 447	327 447	-7.4	0.0	4.9	4.8
	REND. MÉDIO	10 891	9 997	9 997	-8.2	0.0	--	--
ALAGOAS	ÁREA I	6 253	7 605	7 787	24.5	2.4	1.2	1.5
	ÁREA II	5 721	5 961	6 687	16.9	12.2	1.2	1.5
	PRODUÇÃO	85 960	80 524	86 796	1.0	7.8	1.2	1.3
	REND. MÉDIO	15 025	13 508	12 980	-13.6	-3.9	--	--
SERGIPE	ÁREA I	2 743	2 743	2 743	0.0	0.0	0.5	0.5
	ÁREA II	2 037	2 037	2 037	0.0	0.0	0.4	0.4
	PRODUÇÃO	28 591	27 422	27 422	-4.1	0.0	0.4	0.4
	REND. MÉDIO	14 036	13 462	13 462	-4.1	0.0	--	--
BAHIA	ÁREA I	86 000	88 000	88 000	2.3	0.0	16.1	17.0
	ÁREA II	85 000	63 000	63 000	-25.9	0.0	17.5	13.9
	PRODUÇÃO	1 070 000	823 000	823 000	-23.1	0.0	14.9	12.1
	REND. MÉDIO	12 588	13 063	13 063	3.8	0.0	--	--
SUDESTE	ÁREA I	151 652	154 155	154 170	1.7	0.0	28.4	29.8
	ÁREA II	139 572	140 693	140 698	0.8	0.0	28.7	31.0
	PRODUÇÃO	2 459 697	2 476 766	2 476 846	0.7	0.0	34.2	36.4
	REND. MÉDIO	17 623	17 604	17 604	-0.1	0.0	--	--
MINAS GERAIS	ÁREA I	50 793	50 793	50 793	0.0	0.0	9.5	9.8
	ÁREA II	46 412	46 412	46 412	0.0	0.0	9.5	10.2
	PRODUÇÃO	847 108	813 927	813 927	-3.9	0.0	11.8	12.0
	REND. MÉDIO	18 252	17 537	17 537	-3.9	0.0	--	--
ESPÍRITO SANTO	ÁREA I	27 929	31 272	31 272	12.0	0.0	5.2	6.0
	ÁREA II	25 020	28 198	28 198	12.7	0.0	5.1	6.2
	PRODUÇÃO	349 711	408 970	408 970	16.9	0.0	4.9	6.0
	REND. MÉDIO	13 977	14 504	14 504	3.8	0.0	--	--
RIO DE JANEIRO	ÁREA I	14 405	12 805	12 820	-11.0	0.1	2.7	2.5
	ÁREA II	14 346	12 549	12 554	-12.5	0.0	2.9	2.8
	PRODUÇÃO	102 478	88 169	88 249	-13.9	0.1	1.4	1.3
	REND. MÉDIO	7 143	7 026	7 030	-1.6	0.1	--	--
SÃO PAULO	ÁREA I	58 525	59 285	59 285	1.3	0.0	11.0	11.5
	ÁREA II	53 794	53 534	53 534	-0.5	0.0	11.1	11.8
	PRODUÇÃO	1 160 400	1 165 700	1 165 700	0.5	0.0	16.1	17.1
	REND. MÉDIO	21 571	21 775	21 775	0.9	0.0	--	--

BANANA

Novembro 2018

GRANDES REGIÕES E UNIDADES DA FEDERAÇÃO	VARIÁVEL	SAFRA 2017	SAFRA 2018		VARIACÃO (%)		PARTICIPACÃO	
			OUTUBRO	NOVEMBRO	ANUAL	MENSAL	SAFRA 2017	SAFRA 2018
SUL	ÁREA I	50 024	48 811	48 811	-2.4	0.0	9.4	9.4
	ÁREA II	49 284	48 660	48 660	-1.3	0.0	10.1	10.7
	PRODUÇÃO	1 060 212	1 022 072	1 022 072	-3.6	0.0	14.8	15.0
	REND. MÉDIO	21 512	21 004	21 004	-2.4	0.0	--	--
PARANÁ	ÁREA I	8 000	7 500	7 500	-6.2	0.0	1.5	1.5
	ÁREA II	8 000	7 500	7 500	-6.2	0.0	1.6	1.7
	PRODUÇÃO	204 800	170 000	170 000	-17.0	0.0	2.9	2.5
	REND. MÉDIO	25 600	22 667	22 667	-11.5	0.0	--	--
SANTA CATARINA	ÁREA I	30 031	29 284	29 284	-2.5	0.0	5.6	5.7
	ÁREA II	29 430	29 284	29 284	-0.5	0.0	6.0	6.5
	PRODUÇÃO	720 259	716 748	716 748	-0.5	0.0	10.0	10.5
	REND. MÉDIO	24 474	24 476	24 476	0.0	0.0	--	--
RIO GRANDE DO SUL	ÁREA I	11 993	12 027	12 027	0.3	0.0	2.2	2.3
	ÁREA II	11 854	11 876	11 876	0.2	0.0	2.4	2.6
	PRODUÇÃO	135 153	135 324	135 324	0.1	0.0	1.9	2.0
	REND. MÉDIO	11 401	11 395	11 395	-0.1	0.0	--	--
CENTRO-OESTE	ÁREA I	23 502	22 925	24 254	3.2	5.8	4.4	4.7
	ÁREA II	20 867	21 654	23 026	10.3	6.3	4.3	5.1
	PRODUÇÃO	282 360	290 062	314 866	11.5	8.6	3.9	4.6
	REND. MÉDIO	13 531	13 395	13 674	1.1	2.1	--	--
MATO GROSSO DO SUL	ÁREA I	1 937	1 492	1 492	-23.0	0.0	0.4	0.3
	ÁREA II	1 413	1 492	1 492	5.6	0.0	0.3	0.3
	PRODUÇÃO	16 500	15 652	15 652	-5.1	0.0	0.2	0.2
	REND. MÉDIO	11 677	10 491	10 491	-10.2	0.0	--	--
MATO GROSSO	ÁREA I	7 385	7 391	7 391	0.1	0.0	1.4	1.4
	ÁREA II	6 724	7 099	7 099	5.6	0.0	1.4	1.6
	PRODUÇÃO	75 821	72 665	72 665	-4.2	0.0	1.1	1.1
	REND. MÉDIO	11 276	10 236	10 236	-9.2	0.0	--	--
GOIÁS	ÁREA I	14 006	13 868	15 197	8.5	9.6	2.6	2.9
	ÁREA II	12 561	12 889	14 261	13.5	10.6	2.6	3.1
	PRODUÇÃO	186 911	198 529	223 333	19.5	12.5	2.6	3.3
	REND. MÉDIO	14 880	15 403	15 660	5.2	1.7	--	--
DISTRITO FEDERAL	ÁREA I	174	174	174	0.0	0.0	0.0	0.0
	ÁREA II	169	174	174	3.0	0.0	0.0	0.0
	PRODUÇÃO	3 128	3 216	3 216	2.8	0.0	0.0	0.0
	REND. MÉDIO	18 509	18 483	18 483	-0.1	0.0	--	--

Nota - Área (ha), Produção (t) e Rendimento Médio (kg/ha).

Para as Unidades da Federação que, por força do calendário agrícola, ainda não dispõem das estimativas iniciais, os dados correspondem a uma projeção obtida a partir das informações de anos anteriores.

Fonte: IBGE

BATATA-INGLESA - TOTAL

Novembro 2018

GRANDES REGIÕES E UNIDADES DA FEDERAÇÃO	VARIÁVEL	SAFRA 2017	SAFRA 2018		VARIÇÃO (%)		PARTICIPAÇÃO	
			OUTUBRO	NOVEMBRO	ANUAL	MENSAL	SAFRA 2017	SAFRA 2018
TOTAL	ÁREA I	140 361	131 898	131 891	-6.0	-0.0	100.0	100.0
	ÁREA II	140 353	131 885	131 878	-6.0	-0.0	100.0	100.0
	PRODUÇÃO	4 279 797	3 920 928	3 919 862	-8.4	-0.0	100.0	100.0
	REND. MÉDIO	30 493	29 730	29 723	-2.5	-0.0	--	--
NORDESTE	ÁREA I	5 907	5 028	5 021	-15.0	-0.1	4.2	3.8
	ÁREA II	5 907	5 028	5 021	-15.0	-0.1	4.2	3.8
	PRODUÇÃO	266 713	203 216	203 150	-23.8	-0.0	6.2	5.2
	REND. MÉDIO	45 152	40 417	40 460	-10.4	0.1	--	--
PARAÍBA	ÁREA I	45	22	15	-66.7	-31.8	0.0	0.0
	ÁREA II	45	22	15	-66.7	-31.8	0.0	0.0
	PRODUÇÃO	270	126	60	-77.8	-52.4	0.0	0.0
	REND. MÉDIO	6 000	5 727	4 000	-33.3	-30.2	--	--
BAHIA	ÁREA I	5 862	5 006	5 006	-14.6	0.0	4.2	3.8
	ÁREA II	5 862	5 006	5 006	-14.6	0.0	4.2	3.8
	PRODUÇÃO	266 443	203 090	203 090	-23.8	0.0	6.2	5.2
	REND. MÉDIO	45 453	40 569	40 569	-10.7	0.0	--	--
SUDESTE	ÁREA I	69 838	68 714	68 714	-1.6	0.0	49.8	52.1
	ÁREA II	69 838	68 714	68 714	-1.6	0.0	49.8	52.1
	PRODUÇÃO	2 210 194	2 167 653	2 167 653	-1.9	0.0	51.6	55.3
	REND. MÉDIO	31 647	31 546	31 546	-0.3	0.0	--	--
MINAS GERAIS	ÁREA I	38 742	38 567	38 567	-0.5	0.0	27.6	29.2
	ÁREA II	38 742	38 567	38 567	-0.5	0.0	27.6	29.2
	PRODUÇÃO	1 262 908	1 242 557	1 242 557	-1.6	0.0	29.5	31.7
	REND. MÉDIO	32 598	32 218	32 218	-1.2	0.0	--	--
ESPÍRITO SANTO	ÁREA I	282	320	320	13.5	0.0	0.2	0.2
	ÁREA II	282	320	320	13.5	0.0	0.2	0.2
	PRODUÇÃO	7 024	6 884	6 884	-2.0	0.0	0.2	0.2
	REND. MÉDIO	24 908	21 512	21 512	-13.6	0.0	--	--
RIO DE JANEIRO	ÁREA I	35	27	27	-22.9	0.0	0.0	0.0
	ÁREA II	35	27	27	-22.9	0.0	0.0	0.0
	PRODUÇÃO	542	412	412	-24.0	0.0	0.0	0.0
	REND. MÉDIO	15 486	15 259	15 259	-1.5	0.0	--	--
SÃO PAULO	ÁREA I	30 779	29 800	29 800	-3.2	0.0	21.9	22.6
	ÁREA II	30 779	29 800	29 800	-3.2	0.0	21.9	22.6
	PRODUÇÃO	939 720	917 800	917 800	-2.3	0.0	22.0	23.4
	REND. MÉDIO	30 531	30 799	30 799	0.9	0.0	--	--
SUL	ÁREA I	58 991	52 745	52 745	-10.6	0.0	42.0	40.0
	ÁREA II	58 983	52 732	52 732	-10.6	0.0	42.0	40.0
	PRODUÇÃO	1 567 413	1 331 449	1 331 449	-15.1	0.0	36.6	34.0
	REND. MÉDIO	26 574	25 249	25 249	-5.0	0.0	--	--
PARANÁ	ÁREA I	33 519	29 719	29 719	-11.3	0.0	23.9	22.5
	ÁREA II	33 519	29 719	29 719	-11.3	0.0	23.9	22.5
	PRODUÇÃO	925 860	790 885	790 885	-14.6	0.0	21.6	20.2
	REND. MÉDIO	27 622	26 612	26 612	-3.7	0.0	--	--
SANTA CATARINA	ÁREA I	6 147	5 541	5 541	-9.9	0.0	4.4	4.2
	ÁREA II	6 139	5 536	5 536	-9.8	0.0	4.4	4.2
	PRODUÇÃO	157 015	133 828	133 828	-14.8	0.0	3.7	3.4
	REND. MÉDIO	25 577	24 174	24 174	-5.5	0.0	--	--

BATATA-INGLESA - TOTAL

Novembro 2018

GRANDES REGIÕES E UNIDADES DA FEDERAÇÃO	VARIÁVEL	SAFRA 2017	SAFRA 2018		VARIÇÃO (%)		PARTICIPAÇÃO	
			OUTUBRO	NOVEMBRO	ANUAL	MENSAL	SAFRA 2017	SAFRA 2018
RIO GRANDE DO SUL	ÁREA I	19 325	17 485	17 485	-9.5	0.0	13.8	13.3
	ÁREA II	19 325	17 477	17 477	-9.6	0.0	13.8	13.3
	PRODUÇÃO	484 538	406 736	406 736	-16.1	0.0	11.3	10.4
	REND. MÉDIO	25 073	23 273	23 273	-7.2	0.0	--	--
CENTRO-OESTE	ÁREA I	5 625	5 411	5 411	-3.8	0.0	4.0	4.1
	ÁREA II	5 625	5 411	5 411	-3.8	0.0	4.0	4.1
	PRODUÇÃO	235 477	218 610	217 610	-7.6	-0.5	5.5	5.6
	REND. MÉDIO	41 863	40 401	40 216	-3.9	-0.5	--	--
GOIÁS	ÁREA I	5 307	5 311	5 311	0.1	0.0	3.8	4.0
	ÁREA II	5 307	5 311	5 311	0.1	0.0	3.8	4.0
	PRODUÇÃO	224 665	215 210	214 210	-4.7	-0.5	5.2	5.5
	REND. MÉDIO	42 334	40 522	40 333	-4.7	-0.5	--	--
DISTRITO FEDERAL	ÁREA I	318	100	100	-68.6	0.0	0.2	0.1
	ÁREA II	318	100	100	-68.6	0.0	0.2	0.1
	PRODUÇÃO	10 812	3 400	3 400	-68.6	0.0	0.3	0.1
	REND. MÉDIO	34 000	34 000	34 000	0.0	0.0	--	--

Nota - Área (ha), Produção (t) e Rendimento Médio (kg/ha).

Para as Unidades da Federação que, por força do calendário agrícola, ainda não dispõem das estimativas iniciais, os dados correspondem a uma projeção obtida a partir das informações de anos anteriores.

Fonte: IBGE

BATATA-INGLESA 1ª safra

Novembro 2018

GRANDES REGIÕES E UNIDADES DA FEDERAÇÃO	VARIÁVEL	SAFRA 2017	SAFRA 2018		VARIÇÃO (%)		PARTICIPAÇÃO	
			OUTUBRO	NOVEMBRO	ANUAL	MENSAL	SAFRA 2017	SAFRA 2018
TOTAL	ÁREA I	66 551	62 247	62 247	-6.5	0.0	100.0	100.0
	ÁREA II	66 551	62 242	62 242	-6.5	0.0	100.0	100.0
	PRODUÇÃO	1 968 761	1 778 541	1 778 541	-9.7	0.0	100.0	100.0
	REND. MÉDIO	29 583	28 575	28 575	-3.4	0.0	--	--
NORDESTE	ÁREA I	1 931	1 700	1 700	-12.0	0.0	2.9	2.7
	ÁREA II	1 931	1 700	1 700	-12.0	0.0	2.9	2.7
	PRODUÇÃO	87 928	68 000	68 000	-22.7	0.0	4.5	3.8
	REND. MÉDIO	45 535	40 000	40 000	-12.2	0.0	--	--
BAHIA	ÁREA I	1 931	1 700	1 700	-12.0	0.0	2.9	2.7
	ÁREA II	1 931	1 700	1 700	-12.0	0.0	2.9	2.7
	PRODUÇÃO	87 928	68 000	68 000	-22.7	0.0	4.5	3.8
	REND. MÉDIO	45 535	40 000	40 000	-12.2	0.0	--	--
SUDESTE	ÁREA I	24 479	24 956	24 956	1.9	0.0	36.8	40.1
	ÁREA II	24 479	24 956	24 956	1.9	0.0	36.8	40.1
	PRODUÇÃO	785 863	788 434	788 434	0.3	0.0	39.9	44.3
	REND. MÉDIO	32 104	31 593	31 593	-1.6	0.0	--	--
MINAS GERAIS	ÁREA I	17 529	17 068	17 068	-2.6	0.0	26.3	27.4
	ÁREA II	17 529	17 068	17 068	-2.6	0.0	26.3	27.4
	PRODUÇÃO	572 144	553 471	553 471	-3.3	0.0	29.1	31.1
	REND. MÉDIO	32 640	32 427	32 427	-0.7	0.0	--	--
ESPÍRITO SANTO	ÁREA I	242	269	269	11.2	0.0	0.4	0.4
	ÁREA II	242	269	269	11.2	0.0	0.4	0.4
	PRODUÇÃO	6 224	5 886	5 886	-5.4	0.0	0.3	0.3
	REND. MÉDIO	25 719	21 881	21 881	-14.9	0.0	--	--
RIO DE JANEIRO	ÁREA I	19	19	19	0.0	0.0	0.0	0.0
	ÁREA II	19	19	19	0.0	0.0	0.0	0.0
	PRODUÇÃO	277	277	277	0.0	0.0	0.0	0.0
	REND. MÉDIO	14 579	14 579	14 579	0.0	0.0	--	--
SÃO PAULO	ÁREA I	6 689	7 600	7 600	13.6	0.0	10.1	12.2
	ÁREA II	6 689	7 600	7 600	13.6	0.0	10.1	12.2
	PRODUÇÃO	207 218	228 800	228 800	10.4	0.0	10.5	12.9
	REND. MÉDIO	30 979	30 105	30 105	-2.8	0.0	--	--
SUL	ÁREA I	40 141	35 591	35 591	-11.3	0.0	60.3	57.2
	ÁREA II	40 141	35 586	35 586	-11.3	0.0	60.3	57.2
	PRODUÇÃO	1 094 970	922 107	922 107	-15.8	0.0	55.6	51.8
	REND. MÉDIO	27 278	25 912	25 912	-5.0	0.0	--	--
PARANÁ	ÁREA I	20 186	17 602	17 602	-12.8	0.0	30.3	28.3
	ÁREA II	20 186	17 602	17 602	-12.8	0.0	30.3	28.3
	PRODUÇÃO	580 869	494 116	494 116	-14.9	0.0	29.5	27.8
	REND. MÉDIO	28 776	28 072	28 072	-2.4	0.0	--	--
SANTA CATARINA	ÁREA I	5 072	4 544	4 544	-10.4	0.0	7.6	7.3
	ÁREA II	5 072	4 544	4 544	-10.4	0.0	7.6	7.3
	PRODUÇÃO	135 263	116 053	116 053	-14.2	0.0	6.9	6.5
	REND. MÉDIO	26 669	25 540	25 540	-4.2	0.0	--	--
RIO GRANDE DO SUL	ÁREA I	14 883	13 445	13 445	-9.7	0.0	22.4	21.6
	ÁREA II	14 883	13 440	13 440	-9.7	0.0	22.4	21.6
	PRODUÇÃO	378 838	311 938	311 938	-17.7	0.0	19.2	17.5
	REND. MÉDIO	25 454	23 210	23 210	-8.8	0.0	--	--

BATATA-INGLESA 1ª safra

Novembro 2018

GRANDES REGIÕES E UNIDADES DA FEDERAÇÃO	VARIÁVEL	SAFRA 2017	SAFRA 2018		VARIAÇÃO (%)		PARTICIPAÇÃO	
			OUTUBRO	NOVEMBRO	ANUAL	MENSAL	SAFRA 2017	SAFRA 2018

Nota - Área (ha), Produção (t) e Rendimento Médio (kg/ha).

Para as Unidades da Federação que, por força do calendário agrícola, ainda não dispõem das estimativas iniciais, os dados correspondem a uma projeção obtida a partir das informações de anos anteriores.

Fonte: IBGE

BATATA-INGLESA 2ª safra

Novembro 2018

GRANDES REGIÕES E UNIDADES DA FEDERAÇÃO	VARIÁVEL	SAFRA 2017	SAFRA 2018		VARIÇÃO (%)		PARTICIPAÇÃO	
			OUTUBRO	NOVEMBRO	ANUAL	MENSAL	SAFRA 2017	SAFRA 2018
TOTAL	ÁREA I	42 488	40 115	40 108	-5.6	-0.0	100.0	100.0
	ÁREA II	42 480	40 107	40 100	-5.6	-0.0	100.0	100.0
	PRODUÇÃO	1 233 004	1 147 187	1 147 121	-7.0	-0.0	100.0	100.0
	REND. MÉDIO	29 026	28 603	28 607	-1.4	0.0	--	--
NORDESTE	ÁREA I	2 086	1 828	1 821	-12.7	-0.4	4.9	4.5
	ÁREA II	2 086	1 828	1 821	-12.7	-0.4	4.9	4.5
	PRODUÇÃO	92 459	72 216	72 150	-22.0	-0.1	7.5	6.3
	REND. MÉDIO	44 324	39 505	39 621	-10.6	0.3	--	--
PARAÍBA	ÁREA I	45	22	15	-66.7	-31.8	0.1	0.0
	ÁREA II	45	22	15	-66.7	-31.8	0.1	0.0
	PRODUÇÃO	270	126	60	-77.8	-52.4	0.0	0.0
	REND. MÉDIO	6 000	5 727	4 000	-33.3	-30.2	--	--
BAHIA	ÁREA I	2 041	1 806	1 806	-11.5	0.0	4.8	4.5
	ÁREA II	2 041	1 806	1 806	-11.5	0.0	4.8	4.5
	PRODUÇÃO	92 189	72 090	72 090	-21.8	0.0	7.5	6.3
	REND. MÉDIO	45 169	39 917	39 917	-11.6	0.0	--	--
SUDESTE	ÁREA I	21 234	21 033	21 033	-0.9	0.0	50.0	52.4
	ÁREA II	21 234	21 033	21 033	-0.9	0.0	50.0	52.5
	PRODUÇÃO	657 290	662 229	662 229	0.8	0.0	53.3	57.7
	REND. MÉDIO	30 955	31 485	31 485	1.7	0.0	--	--
MINAS GERAIS	ÁREA I	12 088	12 674	12 674	4.8	0.0	28.5	31.6
	ÁREA II	12 088	12 674	12 674	4.8	0.0	28.5	31.6
	PRODUÇÃO	386 423	394 896	394 896	2.2	0.0	31.3	34.4
	REND. MÉDIO	31 967	31 158	31 158	-2.5	0.0	--	--
ESPÍRITO SANTO	ÁREA I	40	51	51	27.5	0.0	0.1	0.1
	ÁREA II	40	51	51	27.5	0.0	0.1	0.1
	PRODUÇÃO	800	998	998	24.8	0.0	0.1	0.1
	REND. MÉDIO	20 000	19 569	19 569	-2.2	0.0	--	--
RIO DE JANEIRO	ÁREA I	16	8	8	-50.0	0.0	0.0	0.0
	ÁREA II	16	8	8	-50.0	0.0	0.0	0.0
	PRODUÇÃO	265	135	135	-49.1	0.0	0.0	0.0
	REND. MÉDIO	16 562	16 875	16 875	1.9	0.0	--	--
SÃO PAULO	ÁREA I	9 090	8 300	8 300	-8.7	0.0	21.4	20.7
	ÁREA II	9 090	8 300	8 300	-8.7	0.0	21.4	20.7
	PRODUÇÃO	269 802	266 200	266 200	-1.3	0.0	21.9	23.2
	REND. MÉDIO	29 681	32 072	32 072	8.1	0.0	--	--
SUL	ÁREA I	18 850	17 154	17 154	-9.0	0.0	44.4	42.8
	ÁREA II	18 842	17 146	17 146	-9.0	0.0	44.4	42.8
	PRODUÇÃO	472 443	409 342	409 342	-13.4	0.0	38.3	35.7
	REND. MÉDIO	25 074	23 874	23 874	-4.8	0.0	--	--
PARANÁ	ÁREA I	13 333	12 117	12 117	-9.1	0.0	31.4	30.2
	ÁREA II	13 333	12 117	12 117	-9.1	0.0	31.4	30.2
	PRODUÇÃO	344 991	296 769	296 769	-14.0	0.0	28.0	25.9
	REND. MÉDIO	25 875	24 492	24 492	-5.3	0.0	--	--
SANTA CATARINA	ÁREA I	1 075	997	997	-7.3	0.0	2.5	2.5
	ÁREA II	1 067	992	992	-7.0	0.0	2.5	2.5
	PRODUÇÃO	21 752	17 775	17 775	-18.3	0.0	1.8	1.5
	REND. MÉDIO	20 386	17 918	17 918	-12.1	0.0	--	--

BATATA-INGLESA 2ª safra

Novembro 2018

GRANDES REGIÕES E UNIDADES DA FEDERAÇÃO	VARIÁVEL	SAFRA 2017	SAFRA 2018		VARIÇÃO (%)		PARTICIPAÇÃO	
			OUTUBRO	NOVEMBRO	ANUAL	MENSAL	SAFRA 2017	SAFRA 2018
RIO GRANDE DO SUL	ÁREA I	4 442	4 040	4 040	-9.0	0.0	10.5	10.1
	ÁREA II	4 442	4 037	4 037	-9.1	0.0	10.5	10.1
	PRODUÇÃO	105 700	94 798	94 798	-10.3	0.0	8.6	8.3
	REND. MÉDIO	23 796	23 482	23 482	-1.3	0.0	--	--
CENTRO-OESTE	ÁREA I	318	100	100	-68.6	0.0	0.7	0.2
	ÁREA II	318	100	100	-68.6	0.0	0.7	0.2
	PRODUÇÃO	10 812	3 400	3 400	-68.6	0.0	0.9	0.3
	REND. MÉDIO	34 000	34 000	34 000	0.0	0.0	--	--
DISTRITO FEDERAL	ÁREA I	318	100	100	-68.6	0.0	0.7	0.2
	ÁREA II	318	100	100	-68.6	0.0	0.7	0.2
	PRODUÇÃO	10 812	3 400	3 400	-68.6	0.0	0.9	0.3
	REND. MÉDIO	34 000	34 000	34 000	0.0	0.0	--	--

Nota - Área (ha), Produção (t) e Rendimento Médio (kg/ha).

Para as Unidades da Federação que, por força do calendário agrícola, ainda não dispõem das estimativas iniciais, os dados correspondem a uma projeção obtida a partir das informações de anos anteriores.

Fonte: IBGE

BATATA-INGLESA 3ª safra

Novembro 2018

GRANDES REGIÕES E UNIDADES DA FEDERAÇÃO	VARIÁVEL	SAFRA 2017	SAFRA 2018		VARIÇÃO (%)		PARTICIPAÇÃO	
			OUTUBRO	NOVEMBRO	ANUAL	MENSAL	SAFRA 2017	SAFRA 2018
TOTAL	ÁREA I	31 322	29 536	29 536	-5.7	0.0	100.0	100.0
	ÁREA II	31 322	29 536	29 536	-5.7	0.0	100.0	100.0
	PRODUÇÃO	1 078 032	995 200	994 200	-7.8	-0.1	100.0	100.0
	REND. MÉDIO	34 418	33 694	33 661	-2.2	-0.1	--	--
NORDESTE	ÁREA I	1 890	1 500	1 500	-20.6	0.0	6.0	5.1
	ÁREA II	1 890	1 500	1 500	-20.6	0.0	6.0	5.1
	PRODUÇÃO	86 326	63 000	63 000	-27.0	0.0	8.0	6.3
	REND. MÉDIO	45 675	42 000	42 000	-8.0	0.0	--	--
BAHIA	ÁREA I	1 890	1 500	1 500	-20.6	0.0	6.0	5.1
	ÁREA II	1 890	1 500	1 500	-20.6	0.0	6.0	5.1
	PRODUÇÃO	86 326	63 000	63 000	-27.0	0.0	8.0	6.3
	REND. MÉDIO	45 675	42 000	42 000	-8.0	0.0	--	--
SUDESTE	ÁREA I	24 125	22 725	22 725	-5.8	0.0	77.0	76.9
	ÁREA II	24 125	22 725	22 725	-5.8	0.0	77.0	76.9
	PRODUÇÃO	767 041	716 990	716 990	-6.5	0.0	71.2	72.1
	REND. MÉDIO	31 794	31 551	31 551	-0.8	0.0	--	--
MINAS GERAIS	ÁREA I	9 125	8 825	8 825	-3.3	0.0	29.1	29.9
	ÁREA II	9 125	8 825	8 825	-3.3	0.0	29.1	29.9
	PRODUÇÃO	304 341	294 190	294 190	-3.3	0.0	28.2	29.6
	REND. MÉDIO	33 352	33 336	33 336	-0.0	0.0	--	--
SÃO PAULO	ÁREA I	15 000	13 900	13 900	-7.3	0.0	47.9	47.1
	ÁREA II	15 000	13 900	13 900	-7.3	0.0	47.9	47.1
	PRODUÇÃO	462 700	422 800	422 800	-8.6	0.0	42.9	42.5
	REND. MÉDIO	30 847	30 417	30 417	-1.4	0.0	--	--
CENTRO-OESTE	ÁREA I	5 307	5 311	5 311	0.1	0.0	16.9	18.0
	ÁREA II	5 307	5 311	5 311	0.1	0.0	16.9	18.0
	PRODUÇÃO	224 665	215 210	214 210	-4.7	-0.5	20.8	21.5
	REND. MÉDIO	42 334	40 522	40 333	-4.7	-0.5	--	--
GOIÁS	ÁREA I	5 307	5 311	5 311	0.1	0.0	16.9	18.0
	ÁREA II	5 307	5 311	5 311	0.1	0.0	16.9	18.0
	PRODUÇÃO	224 665	215 210	214 210	-4.7	-0.5	20.8	21.5
	REND. MÉDIO	42 334	40 522	40 333	-4.7	-0.5	--	--

Nota - Área (ha), Produção (t) e Rendimento Médio (kg/ha).

Para as Unidades da Federação que, por força do calendário agrícola, ainda não dispõem das estimativas iniciais, os dados correspondem a uma projeção obtida a partir das informações de anos anteriores.

Fonte: IBGE

CACAU (em amêndoa)

Novembro 2018

GRANDES REGIÕES E UNIDADES DA FEDERAÇÃO	VARIÁVEL	SAFRA 2017	SAFRA 2018		VARIÇÃO (%)		PARTICIPAÇÃO	
			OUTUBRO	NOVEMBRO	ANUAL	MENSAL	SAFRA 2017	SAFRA 2018
TOTAL	ÁREA I	696 319	685 926	685 488	-1.6	-0.1	100.0	100.0
	ÁREA II	599 669	587 209	587 128	-2.1	-0.0	100.0	100.0
	PRODUÇÃO	214 348	252 890	253 460	18.2	0.2	100.0	100.0
	REND. MÉDIO	357	431	432	21.0	0.2	--	--
NORTE	ÁREA I	190 831	186 336	185 898	-2.6	-0.2	27.4	27.1
	ÁREA II	145 926	139 233	139 152	-4.6	-0.1	24.3	23.7
	PRODUÇÃO	122 943	120 932	121 502	-1.2	0.5	57.4	47.9
	REND. MÉDIO	843	869	873	3.6	0.5	--	--
RONDÔNIA	ÁREA I	13 592	10 337	9 688	-28.7	-6.3	2.0	1.4
	ÁREA II	11 767	9 290	8 514	-27.6	-8.4	2.0	1.5
	PRODUÇÃO	5 095	3 968	4 055	-20.4	2.2	2.4	1.6
	REND. MÉDIO	433	427	476	9.9	11.5	--	--
AMAZONAS	ÁREA I	2 630	2 178	2 178	-17.2	0.0	0.4	0.3
	ÁREA II	2 015	1 818	1 818	-9.8	0.0	0.3	0.3
	PRODUÇÃO	1 304	1 339	1 339	2.7	0.0	0.6	0.5
	REND. MÉDIO	647	737	737	13.9	0.0	--	--
RORAIMA	ÁREA I	13	13	13	0.0	0.0	0.0	0.0
	ÁREA II	13	13	13	0.0	0.0	0.0	0.0
	PRODUÇÃO	8	8	8	0.0	0.0	0.0	0.0
	REND. MÉDIO	615	615	615	0.0	0.0	--	--
PARÁ	ÁREA I	174 596	173 808	174 019	-0.3	0.1	25.1	25.4
	ÁREA II	132 131	128 112	128 807	-2.5	0.5	22.0	21.9
	PRODUÇÃO	116 536	115 617	116 100	-0.4	0.4	54.4	45.8
	REND. MÉDIO	882	902	901	2.2	-0.1	--	--
NORDESTE	ÁREA I	480 050	480 045	480 045	-0.0	0.0	68.9	70.0
	ÁREA II	430 050	430 045	430 045	-0.0	0.0	71.7	73.2
	PRODUÇÃO	83 869	122 568	122 568	46.1	0.0	39.1	48.4
	REND. MÉDIO	195	285	285	46.2	0.0	--	--
BAHIA	ÁREA I	480 050	480 045	480 045	-0.0	0.0	68.9	70.0
	ÁREA II	430 050	430 045	430 045	-0.0	0.0	71.7	73.2
	PRODUÇÃO	83 869	122 568	122 568	46.1	0.0	39.1	48.4
	REND. MÉDIO	195	285	285	46.2	0.0	--	--
SUDESTE	ÁREA I	24 283	18 385	18 385	-24.3	0.0	3.5	2.7
	ÁREA II	22 813	16 981	16 981	-25.6	0.0	3.8	2.9
	PRODUÇÃO	6 889	8 658	8 658	25.7	0.0	3.2	3.4
	REND. MÉDIO	302	510	510	68.9	0.0	--	--
MINAS GERAIS	ÁREA I	250	250	250	0.0	0.0	0.0	0.0
	ÁREA II	250	250	250	0.0	0.0	0.0	0.0
	PRODUÇÃO	189	189	189	0.0	0.0	0.1	0.1
	REND. MÉDIO	756	756	756	0.0	0.0	--	--

CACAU (em amêndoa)

Novembro 2018

GRANDES REGIÕES E UNIDADES DA FEDERAÇÃO	VARIÁVEL	SAFRA 2017	SAFRA 2018		VARIACÃO (%)		PARTICIPAÇÃO	
			OUTUBRO	NOVEMBRO	ANUAL	MENSAL	SAFRA 2017	SAFRA 2018
ESPÍRITO SANTO	ÁREA I	24 033	18 135	18 135	-24.5	0.0	3.5	2.6
	ÁREA II	22 563	16 731	16 731	-25.8	0.0	3.8	2.8
	PRODUÇÃO	6 700	8 469	8 469	26.4	0.0	3.1	3.3
	REND. MÉDIO	297	506	506	70.4	0.0	--	--
CENTRO-OESTE	ÁREA I	1 155	1 160	1 160	0.4	0.0	0.2	0.2
	ÁREA II	880	950	950	8.0	0.0	0.1	0.2
	PRODUÇÃO	647	732	732	13.1	0.0	0.3	0.3
	REND. MÉDIO	735	771	771	4.9	0.0	--	--
MATO GROSSO	ÁREA I	1 155	1 160	1 160	0.4	0.0	0.2	0.2
	ÁREA II	880	950	950	8.0	0.0	0.1	0.2
	PRODUÇÃO	647	732	732	13.1	0.0	0.3	0.3
	REND. MÉDIO	735	771	771	4.9	0.0	--	--

Nota - Área (ha), Produção (t) e Rendimento Médio (kg/ha).

Para as Unidades da Federação que, por força do calendário agrícola, ainda não dispõem das estimativas iniciais, os dados correspondem a uma projeção obtida a partir das informações de anos anteriores.

Fonte: IBGE

CAFÉ (em grão) - TOTAL

Novembro 2018

GRANDES REGIÕES E UNIDADES DA FEDERAÇÃO	VARIÁVEL	SAFRA 2017	SAFRA 2018		VARIÇÃO (%)		PARTICIPAÇÃO	
			OUTUBRO	NOVEMBRO	ANUAL	MENSAL	SAFRA 2017	SAFRA 2018
TOTAL	ÁREA I	2 270 392	2 231 437	2 208 874	-2.7	-1.0	100.0	100.0
	ÁREA II	1 914 410	1 904 857	1 897 175	-0.9	-0.4	100.0	100.0
	PRODUÇÃO	2 776 621	3 513 857	3 574 403	28.7	1.7	100.0	100.0
	REND. MÉDIO	1 450	1 845	1 884	29.9	2.1	--	--
NORTE	ÁREA I	90 215	83 762	81 809	-9.3	-2.3	4.0	3.7
	ÁREA II	77 756	73 331	71 509	-8.0	-2.5	4.1	3.8
	PRODUÇÃO	153 776	147 556	145 886	-5.1	-1.1	5.5	4.1
	REND. MÉDIO	1 978	2 012	2 040	3.1	1.4	--	--
RONDÔNIA	ÁREA I	83 197	77 056	75 108	-9.7	-2.5	3.7	3.4
	ÁREA II	71 605	67 726	65 909	-8.0	-2.7	3.7	3.5
	PRODUÇÃO	146 474	140 821	139 153	-5.0	-1.2	5.3	3.9
	REND. MÉDIO	2 046	2 079	2 111	3.2	1.5	--	--
ACRE	ÁREA I	1 848	1 690	1 690	-8.5	0.0	0.1	0.1
	ÁREA II	1 546	1 134	1 134	-26.6	0.0	0.1	0.1
	PRODUÇÃO	2 404	1 937	1 937	-19.4	0.0	0.1	0.1
	REND. MÉDIO	1 555	1 708	1 708	9.8	0.0	--	--
AMAZONAS	ÁREA I	4 622	4 622	4 622	0.0	0.0	0.2	0.2
	ÁREA II	4 145	4 145	4 145	0.0	0.0	0.2	0.2
	PRODUÇÃO	4 514	4 514	4 514	0.0	0.0	0.2	0.1
	REND. MÉDIO	1 089	1 089	1 089	0.0	0.0	--	--
PARÁ	ÁREA I	548	394	389	-29.0	-1.3	0.0	0.0
	ÁREA II	460	326	321	-30.2	-1.5	0.0	0.0
	PRODUÇÃO	384	284	282	-26.6	-0.7	0.0	0.0
	REND. MÉDIO	835	871	879	5.3	0.9	--	--
NORDESTE	ÁREA I	165 362	158 294	158 292	-4.3	-0.0	7.3	7.2
	ÁREA II	148 098	133 873	133 871	-9.6	-0.0	7.7	7.1
	PRODUÇÃO	183 897	250 598	250 617	36.3	0.0	6.6	7.0
	REND. MÉDIO	1 242	1 872	1 872	50.7	0.0	--	--
CEARÁ	ÁREA I	2 895	1 787	1 785	-38.3	-0.1	0.1	0.1
	ÁREA II	2 891	1 786	1 784	-38.3	-0.1	0.2	0.1
	PRODUÇÃO	688	636	655	-4.8	3.0	0.0	0.0
	REND. MÉDIO	238	356	367	54.2	3.1	--	--
PERNAMBUCO	ÁREA I	2 467	2 507	2 507	1.6	0.0	0.1	0.1
	ÁREA II	2 207	2 087	2 087	-5.4	0.0	0.1	0.1
	PRODUÇÃO	869	722	722	-16.9	0.0	0.0	0.0
	REND. MÉDIO	394	346	346	-12.2	0.0	--	--
BAHIA	ÁREA I	160 000	154 000	154 000	-3.7	0.0	7.0	7.0
	ÁREA II	143 000	130 000	130 000	-9.1	0.0	7.5	6.9
	PRODUÇÃO	182 340	249 240	249 240	36.7	0.0	6.6	7.0
	REND. MÉDIO	1 275	1 917	1 917	50.4	0.0	--	--
SUDESTE	ÁREA I	1 941 706	1 924 356	1 903 397	-2.0	-1.1	85.5	86.2
	ÁREA II	1 620 529	1 637 795	1 631 592	0.7	-0.4	84.6	86.0
	PRODUÇÃO	2 344 683	3 033 470	3 094 707	32.0	2.0	84.4	86.6
	REND. MÉDIO	1 447	1 852	1 897	31.1	2.4	--	--
MINAS GERAIS	ÁREA I	1 229 685	1 232 438	1 211 486	-1.5	-1.7	54.2	54.8
	ÁREA II	1 001 396	1 024 236	1 018 033	1.7	-0.6	52.3	53.7
	PRODUÇÃO	1 505 742	1 841 858	1 903 095	26.4	3.3	54.2	53.2
	REND. MÉDIO	1 504	1 798	1 869	24.3	3.9	--	--

CAFÉ (em grão) - TOTAL

Novembro 2018

GRANDES REGIÕES E UNIDADES DA FEDERAÇÃO	VARIÁVEL	SAFRA 2017	SAFRA 2018		VARIACÃO (%)		PARTICIPACÃO	
			OUTUBRO	NOVEMBRO	ANUAL	MENSAL	SAFRA 2017	SAFRA 2018
ESPÍRITO SANTO	ÁREA I	488 199	465 439	465 439	-4.7	0.0	21.5	21.1
	ÁREA II	406 130	397 673	397 673	-2.1	0.0	21.2	21.0
	PRODUÇÃO	557 999	808 106	808 106	44.8	0.0	20.1	22.6
	REND. MÉDIO	1 374	2 032	2 032	47.9	0.0	--	--
RIO DE JANEIRO	ÁREA I	12 233	12 231	12 224	-0.1	-0.1	0.5	0.6
	ÁREA II	12 221	12 212	12 212	-0.1	0.0	0.6	0.6
	PRODUÇÃO	21 201	18 725	18 725	-11.7	0.0	0.8	0.5
	REND. MÉDIO	1 735	1 533	1 533	-11.6	0.0	--	--
SÃO PAULO	ÁREA I	211 589	214 248	214 248	1.3	0.0	9.3	9.7
	ÁREA II	200 782	203 674	203 674	1.4	0.0	10.5	10.7
	PRODUÇÃO	259 741	364 781	364 781	40.4	0.0	9.4	10.2
	REND. MÉDIO	1 294	1 791	1 791	38.4	0.0	--	--
SUL	ÁREA I	46 111	37 505	37 505	-18.7	0.0	2.0	1.7
	ÁREA II	46 111	37 505	37 505	-18.7	0.0	2.4	2.0
	PRODUÇÃO	71 530	56 706	56 706	-20.7	0.0	2.6	1.6
	REND. MÉDIO	1 551	1 512	1 512	-2.5	0.0	--	--
PARANÁ	ÁREA I	46 111	37 505	37 505	-18.7	0.0	2.0	1.7
	ÁREA II	46 111	37 505	37 505	-18.7	0.0	2.4	2.0
	PRODUÇÃO	71 530	56 706	56 706	-20.7	0.0	2.6	1.6
	REND. MÉDIO	1 551	1 512	1 512	-2.5	0.0	--	--
CENTRO-OESTE	ÁREA I	26 998	27 520	27 871	3.2	1.3	1.2	1.3
	ÁREA II	21 916	22 353	22 698	3.6	1.5	1.1	1.2
	PRODUÇÃO	22 735	25 527	26 487	16.5	3.8	0.8	0.7
	REND. MÉDIO	1 037	1 142	1 167	12.5	2.2	--	--
MATO GROSSO DO SUL	ÁREA I	523	422	422	-19.3	0.0	0.0	0.0
	ÁREA II	470	422	422	-10.2	0.0	0.0	0.0
	PRODUÇÃO	464	387	387	-16.6	0.0	0.0	0.0
	REND. MÉDIO	987	917	917	-7.1	0.0	--	--
MATO GROSSO	ÁREA I	19 425	19 127	19 127	-1.5	0.0	0.9	0.9
	ÁREA II	15 756	15 540	15 540	-1.4	0.0	0.8	0.8
	PRODUÇÃO	6 656	6 963	6 963	4.6	0.0	0.2	0.2
	REND. MÉDIO	422	448	448	6.2	0.0	--	--
GOIÁS	ÁREA I	6 421	7 433	7 784	21.2	4.7	0.3	0.4
	ÁREA II	5 162	6 046	6 391	23.8	5.7	0.3	0.3
	PRODUÇÃO	14 647	17 625	18 585	26.9	5.4	0.5	0.5
	REND. MÉDIO	2 837	2 915	2 908	2.5	-0.2	--	--
DISTRITO FEDERAL	ÁREA I	629	538	538	-14.5	0.0	0.0	0.0
	ÁREA II	528	345	345	-34.7	0.0	0.0	0.0
	PRODUÇÃO	968	552	552	-43.0	0.0	0.0	0.0
	REND. MÉDIO	1 833	1 600	1 600	-12.7	0.0	--	--

Nota - Área (ha), Produção (t) e Rendimento Médio (kg/ha).

Para as Unidades da Federação que, por força do calendário agrícola, ainda não dispõem das estimativas iniciais, os dados correspondem a uma projeção obtida a partir das informações de anos anteriores.

Fonte: IBGE

CAFÉ (em grão) - ARÁBICA

Novembro 2018

GRANDES REGIÕES E UNIDADES DA FEDERAÇÃO	VARIÁVEL	SAFRA 2017	SAFRA 2018		VARIÇÃO (%)		PARTICIPAÇÃO	
			OUTUBRO	NOVEMBRO	ANUAL	MENSAL	SAFRA 2017	SAFRA 2018
TOTAL	ÁREA I	1 776 251	1 766 844	1 749 205	-1.5	-1.0	100.0	100.0
	ÁREA II	1 503 123	1 502 545	1 499 970	-0.2	-0.2	100.0	100.0
	PRODUÇÃO	2 095 275	2 621 030	2 685 756	28.2	2.5	100.0	100.0
	REND. MÉDIO	1 394	1 744	1 791	28.5	2.7	--	--
NORTE	ÁREA I	2 000	2 000	2 000	0.0	0.0	0.1	0.1
	ÁREA II	2 000	2 000	2 000	0.0	0.0	0.1	0.1
	PRODUÇÃO	1 835	1 835	1 835	0.0	0.0	0.1	0.1
	REND. MÉDIO	918	918	918	0.0	0.0	--	--
AMAZONAS	ÁREA I	2 000	2 000	2 000	0.0	0.0	0.1	0.1
	ÁREA II	2 000	2 000	2 000	0.0	0.0	0.1	0.1
	PRODUÇÃO	1 835	1 835	1 835	0.0	0.0	0.1	0.1
	REND. MÉDIO	918	918	918	0.0	0.0	--	--
NORDESTE	ÁREA I	110 235	106 167	106 165	-3.7	-0.0	6.2	6.1
	ÁREA II	98 971	85 746	85 744	-13.4	-0.0	6.6	5.7
	PRODUÇÃO	62 492	110 160	110 179	76.3	0.0	3.0	4.1
	REND. MÉDIO	631	1 285	1 285	103.6	0.0	--	--
CEARÁ	ÁREA I	2 768	1 660	1 658	-40.1	-0.1	0.2	0.1
	ÁREA II	2 764	1 659	1 657	-40.1	-0.1	0.2	0.1
	PRODUÇÃO	663	598	617	-6.9	3.2	0.0	0.0
	REND. MÉDIO	240	360	372	55.0	3.3	--	--
PERNAMBUCO	ÁREA I	2 467	2 507	2 507	1.6	0.0	0.1	0.1
	ÁREA II	2 207	2 087	2 087	-5.4	0.0	0.1	0.1
	PRODUÇÃO	869	722	722	-16.9	0.0	0.0	0.0
	REND. MÉDIO	394	346	346	-12.2	0.0	--	--
BAHIA	ÁREA I	105 000	102 000	102 000	-2.9	0.0	5.9	5.8
	ÁREA II	94 000	82 000	82 000	-12.8	0.0	6.3	5.5
	PRODUÇÃO	60 960	108 840	108 840	78.5	0.0	2.9	4.1
	REND. MÉDIO	649	1 327	1 327	104.5	0.0	--	--
SUDESTE	ÁREA I	1 610 219	1 612 634	1 594 646	-1.0	-1.1	90.7	91.2
	ÁREA II	1 349 818	1 370 336	1 367 418	1.3	-0.2	89.8	91.2
	PRODUÇÃO	1 943 238	2 433 619	2 497 366	28.5	2.6	92.7	93.0
	REND. MÉDIO	1 440	1 776	1 826	26.8	2.8	--	--
MINAS GERAIS	ÁREA I	1 215 213	1 218 707	1 200 726	-1.2	-1.5	68.4	68.6
	ÁREA II	987 629	1 011 253	1 008 335	2.1	-0.3	65.7	67.2
	PRODUÇÃO	1 483 459	1 822 260	1 886 007	27.1	3.5	70.8	70.2
	REND. MÉDIO	1 502	1 802	1 870	24.5	3.8	--	--
ESPÍRITO SANTO	ÁREA I	171 209	167 717	167 717	-2.0	0.0	9.6	9.6
	ÁREA II	149 211	143 427	143 427	-3.9	0.0	9.9	9.6
	PRODUÇÃO	178 880	228 146	228 146	27.5	0.0	8.5	8.5
	REND. MÉDIO	1 199	1 591	1 591	32.7	0.0	--	--
RIO DE JANEIRO	ÁREA I	12 233	12 231	12 224	-0.1	-0.1	0.7	0.7
	ÁREA II	12 221	12 212	12 212	-0.1	0.0	0.8	0.8
	PRODUÇÃO	21 201	18 725	18 725	-11.7	0.0	1.0	0.7
	REND. MÉDIO	1 735	1 533	1 533	-11.6	0.0	--	--
SÃO PAULO	ÁREA I	211 564	213 979	213 979	1.1	0.0	11.9	12.2
	ÁREA II	200 757	203 444	203 444	1.3	0.0	13.4	13.6
	PRODUÇÃO	259 698	364 488	364 488	40.4	0.0	12.4	13.6
	REND. MÉDIO	1 294	1 792	1 792	38.5	0.0	--	--

CAFÉ (em grão) - ARÁBICA

Novembro 2018

GRANDES REGIÕES E UNIDADES DA FEDERAÇÃO	VARIÁVEL	SAFRA 2017	SAFRA 2018		VARIACÃO (%)		PARTICIPAÇÃO	
			OUTUBRO	NOVEMBRO	ANUAL	MENSAL	SAFRA 2017	SAFRA 2018
SUL	ÁREA I	46 111	37 505	37 505	-18.7	0.0	2.6	2.1
	ÁREA II	46 111	37 505	37 505	-18.7	0.0	3.1	2.5
	PRODUÇÃO	71 530	56 706	56 706	-20.7	0.0	3.4	2.1
	REND. MÉDIO	1 551	1 512	1 512	-2.5	0.0	--	--
PARANÁ	ÁREA I	46 111	37 505	37 505	-18.7	0.0	2.6	2.1
	ÁREA II	46 111	37 505	37 505	-18.7	0.0	3.1	2.5
	PRODUÇÃO	71 530	56 706	56 706	-20.7	0.0	3.4	2.1
	REND. MÉDIO	1 551	1 512	1 512	-2.5	0.0	--	--
CENTRO-OESTE	ÁREA I	7 686	8 538	8 889	15.7	4.1	0.4	0.5
	ÁREA II	6 223	6 958	7 303	17.4	5.0	0.4	0.5
	PRODUÇÃO	16 180	18 710	19 670	21.6	5.1	0.8	0.7
	REND. MÉDIO	2 600	2 689	2 693	3.6	0.1	--	--
MATO GROSSO DO SUL	ÁREA I	523	422	422	-19.3	0.0	0.0	0.0
	ÁREA II	470	422	422	-10.2	0.0	0.0	0.0
	PRODUÇÃO	464	387	387	-16.6	0.0	0.0	0.0
	REND. MÉDIO	987	917	917	-7.1	0.0	--	--
MATO GROSSO	ÁREA I	113	145	145	28.3	0.0	0.0	0.0
	ÁREA II	63	145	145	130.2	0.0	0.0	0.0
	PRODUÇÃO	101	146	146	44.6	0.0	0.0	0.0
	REND. MÉDIO	1 603	1 007	1 007	-37.2	0.0	--	--
GOIÁS	ÁREA I	6 421	7 433	7 784	21.2	4.7	0.4	0.4
	ÁREA II	5 162	6 046	6 391	23.8	5.7	0.3	0.4
	PRODUÇÃO	14 647	17 625	18 585	26.9	5.4	0.7	0.7
	REND. MÉDIO	2 837	2 915	2 908	2.5	-0.2	--	--
DISTRITO FEDERAL	ÁREA I	629	538	538	-14.5	0.0	0.0	0.0
	ÁREA II	528	345	345	-34.7	0.0	0.0	0.0
	PRODUÇÃO	968	552	552	-43.0	0.0	0.0	0.0
	REND. MÉDIO	1 833	1 600	1 600	-12.7	0.0	--	--

Nota - Área (ha), Produção (t) e Rendimento Médio (kg/ha).

Para as Unidades da Federação que, por força do calendário agrícola, ainda não dispõem das estimativas iniciais, os dados correspondem a uma projeção obtida a partir das informações de anos anteriores.

Fonte: IBGE

CAFÉ (em grão) - CANEPHORA

Novembro 2018

GRANDES REGIÕES E UNIDADES DA FEDERAÇÃO	VARIÁVEL	SAFRA 2017	SAFRA 2018		VARIÇÃO (%)		PARTICIPAÇÃO	
			OUTUBRO	NOVEMBRO	ANUAL	MENSAL	SAFRA 2017	SAFRA 2018
TOTAL	ÁREA I	494 141	464 593	459 669	-7.0	-1.1	100.0	100.0
	ÁREA II	411 287	402 312	397 205	-3.4	-1.3	100.0	100.0
	PRODUÇÃO	681 346	892 827	888 647	30.4	-0.5	100.0	100.0
	REND. MÉDIO	1 657	2 219	2 237	35.0	0.8	--	--
NORTE	ÁREA I	88 215	81 762	79 809	-9.5	-2.4	17.9	17.4
	ÁREA II	75 756	71 331	69 509	-8.2	-2.6	18.4	17.5
	PRODUÇÃO	151 941	145 721	144 051	-5.2	-1.1	22.3	16.2
	REND. MÉDIO	2 006	2 043	2 072	3.3	1.4	--	--
RONDÔNIA	ÁREA I	83 197	77 056	75 108	-9.7	-2.5	16.8	16.3
	ÁREA II	71 605	67 726	65 909	-8.0	-2.7	17.4	16.6
	PRODUÇÃO	146 474	140 821	139 153	-5.0	-1.2	21.5	15.7
	REND. MÉDIO	2 046	2 079	2 111	3.2	1.5	--	--
ACRE	ÁREA I	1 848	1 690	1 690	-8.5	0.0	0.4	0.4
	ÁREA II	1 546	1 134	1 134	-26.6	0.0	0.4	0.3
	PRODUÇÃO	2 404	1 937	1 937	-19.4	0.0	0.4	0.2
	REND. MÉDIO	1 555	1 708	1 708	9.8	0.0	--	--
AMAZONAS	ÁREA I	2 622	2 622	2 622	0.0	0.0	0.5	0.6
	ÁREA II	2 145	2 145	2 145	0.0	0.0	0.5	0.5
	PRODUÇÃO	2 679	2 679	2 679	0.0	0.0	0.4	0.3
	REND. MÉDIO	1 249	1 249	1 249	0.0	0.0	--	--
PARÁ	ÁREA I	548	394	389	-29.0	-1.3	0.1	0.1
	ÁREA II	460	326	321	-30.2	-1.5	0.1	0.1
	PRODUÇÃO	384	284	282	-26.6	-0.7	0.1	0.0
	REND. MÉDIO	835	871	879	5.3	0.9	--	--
NORDESTE	ÁREA I	55 127	52 127	52 127	-5.4	0.0	11.2	11.3
	ÁREA II	49 127	48 127	48 127	-2.0	0.0	11.9	12.1
	PRODUÇÃO	121 405	140 438	140 438	15.7	0.0	17.8	15.8
	REND. MÉDIO	2 471	2 918	2 918	18.1	0.0	--	--
CEARÁ	ÁREA I	127	127	127	0.0	0.0	0.0	0.0
	ÁREA II	127	127	127	0.0	0.0	0.0	0.0
	PRODUÇÃO	25	38	38	52.0	0.0	0.0	0.0
	REND. MÉDIO	197	299	299	51.8	0.0	--	--
BAHIA	ÁREA I	55 000	52 000	52 000	-5.5	0.0	11.1	11.3
	ÁREA II	49 000	48 000	48 000	-2.0	0.0	11.9	12.1
	PRODUÇÃO	121 380	140 400	140 400	15.7	0.0	17.8	15.8
	REND. MÉDIO	2 477	2 925	2 925	18.1	0.0	--	--
SUDESTE	ÁREA I	331 487	311 722	308 751	-6.9	-1.0	67.1	67.2
	ÁREA II	270 711	267 459	264 174	-2.4	-1.2	65.8	66.5
	PRODUÇÃO	401 445	599 851	597 341	48.8	-0.4	58.9	67.2
	REND. MÉDIO	1 483	2 243	2 261	52.5	0.8	--	--
MINAS GERAIS	ÁREA I	14 472	13 731	10 760	-25.6	-21.6	2.9	2.3
	ÁREA II	13 767	12 983	9 698	-29.6	-25.3	3.3	2.4
	PRODUÇÃO	22 283	19 598	17 088	-23.3	-12.8	3.3	1.9
	REND. MÉDIO	1 619	1 510	1 762	8.8	16.7	--	--
ESPÍRITO SANTO	ÁREA I	316 990	297 722	297 722	-6.1	0.0	64.1	64.8
	ÁREA II	256 919	254 246	254 246	-1.0	0.0	62.5	64.0
	PRODUÇÃO	379 119	579 960	579 960	53.0	0.0	55.6	65.3
	REND. MÉDIO	1 476	2 281	2 281	54.5	0.0	--	--

CAFÉ (em grão) - CANEPHORA

Novembro 2018

GRANDES REGIÕES E UNIDADES DA FEDERAÇÃO	VARIÁVEL	SAFRA 2017	SAFRA 2018		VARIACÃO (%)		PARTICIPAÇÃO	
			OUTUBRO	NOVEMBRO	ANUAL	MENSAL	SAFRA 2017	SAFRA 2018
SÃO PAULO	ÁREA I	25	269	269	976.0	0.0	0.0	0.1
	ÁREA II	25	230	230	820.0	0.0	0.0	0.1
	PRODUÇÃO	43	293	293	581.4	0.0	0.0	0.0
	REND. MÉDIO	1 720	1 274	1 274	-25.9	0.0	--	--
CENTRO-OESTE	ÁREA I	19 312	18 982	18 982	-1.7	0.0	3.9	4.1
	ÁREA II	15 693	15 395	15 395	-1.9	0.0	3.8	3.9
	PRODUÇÃO	6 555	6 817	6 817	4.0	0.0	1.0	0.8
	REND. MÉDIO	418	443	443	6.0	0.0	--	--
MATO GROSSO	ÁREA I	19 312	18 982	18 982	-1.7	0.0	3.9	4.1
	ÁREA II	15 693	15 395	15 395	-1.9	0.0	3.8	3.9
	PRODUÇÃO	6 555	6 817	6 817	4.0	0.0	1.0	0.8
	REND. MÉDIO	418	443	443	6.0	0.0	--	--

Nota - Área (ha), Produção (t) e Rendimento Médio (kg/ha).

Para as Unidades da Federação que, por força do calendário agrícola, ainda não dispõem das estimativas iniciais, os dados correspondem a uma projeção obtida a partir das informações de anos anteriores.

Fonte: IBGE

CANA-DE-AÇÚCAR

Novembro 2018

GRANDES REGIÕES E UNIDADES DA FEDERAÇÃO	VARIÁVEL	SAFRA 2017	SAFRA 2018		VARIACÃO (%)		PARTICIPACÃO	
			OUTUBRO	NOVEMBRO	ANUAL	MENSAL	SAFRA 2017	SAFRA 2018
TOTAL	ÁREA I	10 225 161	10 241 386	10 266 043	0.4	0.2	100.0	100.0
	ÁREA II	9 289 176	9 223 639	9 221 022	-0.7	-0.0	100.0	100.0
	PRODUÇÃO	687 809 933	672 864 937	675 377 222	-1.8	0.4	100.0	100.0
	REND. MÉDIO	74 044	72 950	73 243	-1.1	0.4	--	--
NORTE	ÁREA I	65 850	89 984	90 107	36.8	0.1	0.6	0.9
	ÁREA II	61 261	55 481	55 555	-9.3	0.1	0.7	0.6
	PRODUÇÃO	4 443 058	4 085 379	4 087 157	-8.0	0.0	0.6	0.6
	REND. MÉDIO	72 527	73 636	73 570	1.4	-0.1	--	--
RONDÔNIA	ÁREA I	4 796	335	335	-93.0	0.0	0.0	0.0
	ÁREA II	4 695	335	335	-92.9	0.0	0.1	0.0
	PRODUÇÃO	327 824	15 070	15 070	-95.4	0.0	0.0	0.0
	REND. MÉDIO	69 824	44 985	44 985	-35.6	0.0	--	--
ACRE	ÁREA I	2 455	491	504	-79.5	2.6	0.0	0.0
	ÁREA II	723	431	442	-38.9	2.6	0.0	0.0
	PRODUÇÃO	21 950	11 160	11 558	-47.3	3.6	0.0	0.0
	REND. MÉDIO	30 360	25 893	26 149	-13.9	1.0	--	--
AMAZONAS	ÁREA I	4 745	4 640	4 640	-2.2	0.0	0.0	0.0
	ÁREA II	4 714	4 610	4 610	-2.2	0.0	0.1	0.0
	PRODUÇÃO	254 352	263 854	263 854	3.7	0.0	0.0	0.0
	REND. MÉDIO	53 957	57 235	57 235	6.1	0.0	--	--
RORAIMA	ÁREA I	291	291	291	0.0	0.0	0.0	0.0
	ÁREA II	286	286	286	0.0	0.0	0.0	0.0
	PRODUÇÃO	3 976	3 976	3 976	0.0	0.0	0.0	0.0
	REND. MÉDIO	13 902	13 902	13 902	0.0	0.0	--	--
PARÁ	ÁREA I	15 283	15 663	15 773	3.2	0.7	0.1	0.2
	ÁREA II	12 596	13 446	13 509	7.2	0.5	0.1	0.1
	PRODUÇÃO	859 683	925 747	927 127	7.8	0.1	0.1	0.1
	REND. MÉDIO	68 250	68 849	68 630	0.6	-0.3	--	--
AMAPÁ	ÁREA I	140	140	140	0.0	0.0	0.0	0.0
	ÁREA II	135	135	135	0.0	0.0	0.0	0.0
	PRODUÇÃO	4 480	4 480	4 480	0.0	0.0	0.0	0.0
	REND. MÉDIO	33 185	33 185	33 185	0.0	0.0	--	--
TOCANTINS	ÁREA I	38 140	68 424	68 424	79.4	0.0	0.4	0.7
	ÁREA II	38 112	36 238	36 238	-4.9	0.0	0.4	0.4
	PRODUÇÃO	2 970 793	2 861 092	2 861 092	-3.7	0.0	0.4	0.4
	REND. MÉDIO	77 949	78 953	78 953	1.3	0.0	--	--
NORDESTE	ÁREA I	996 917	1 010 199	1 031 218	3.4	2.1	9.7	10.0
	ÁREA II	901 371	884 240	904 016	0.3	2.2	9.7	9.8
	PRODUÇÃO	48 367 207	46 577 913	48 352 131	-0.0	3.8	7.0	7.2
	REND. MÉDIO	53 660	52 676	53 486	-0.3	1.5	--	--
MARANHÃO	ÁREA I	52 367	50 273	50 264	-4.0	-0.0	0.5	0.5
	ÁREA II	45 491	45 365	45 365	-0.3	0.0	0.5	0.5
	PRODUÇÃO	2 482 877	2 532 158	2 532 158	2.0	0.0	0.4	0.4
	REND. MÉDIO	54 580	55 817	55 817	2.3	0.0	--	--
PIAUI	ÁREA I	17 454	17 290	17 280	-1.0	-0.1	0.2	0.2
	ÁREA II	15 309	14 602	14 594	-4.7	-0.1	0.2	0.2
	PRODUÇÃO	829 102	839 815	839 544	1.3	-0.0	0.1	0.1
	REND. MÉDIO	54 158	57 514	57 527	6.2	0.0	--	--

CANA-DE-AÇÚCAR

Novembro 2018

GRANDES REGIÕES E UNIDADES DA FEDERAÇÃO	VARIÁVEL	SAFRA 2017	SAFRA 2018		VARIACÃO (%)		PARTICIPACÃO	
			OUTUBRO	NOVEMBRO	ANUAL	MENSAL	SAFRA 2017	SAFRA 2018
CEARÁ	ÁREA I	15 670	13 942	13 760	-12.2	-1.3	0.2	0.1
	ÁREA II	15 126	13 273	13 029	-13.9	-1.8	0.2	0.1
	PRODUÇÃO	689 418	677 175	664 192	-3.7	-1.9	0.1	0.1
	REND. MÉDIO	45 578	51 019	50 978	11.8	-0.1	--	--
RIO GRANDE DO NORTE	ÁREA I	62 729	64 341	64 344	2.6	0.0	0.6	0.6
	ÁREA II	62 711	64 240	64 240	2.4	0.0	0.7	0.7
	PRODUÇÃO	3 723 101	3 855 065	3 855 065	3.5	0.0	0.5	0.6
	REND. MÉDIO	59 369	60 010	60 010	1.1	0.0	--	--
PARAÍBA	ÁREA I	111 858	128 913	133 892	19.7	3.9	1.1	1.3
	ÁREA II	97 167	98 179	99 178	2.1	1.0	1.0	1.1
	PRODUÇÃO	5 197 152	5 466 737	5 535 979	6.5	1.3	0.8	0.8
	REND. MÉDIO	53 487	55 681	55 819	4.4	0.2	--	--
PERNAMBUCO	ÁREA I	301 770	242 616	242 616	-19.6	0.0	3.0	2.4
	ÁREA II	291 237	223 810	223 810	-23.2	0.0	3.1	2.4
	PRODUÇÃO	15 063 542	10 957 608	10 957 608	-27.3	0.0	2.2	1.6
	REND. MÉDIO	51 723	48 959	48 959	-5.3	0.0	--	--
ALAGOAS	ÁREA I	334 116	359 564	375 802	12.5	4.5	3.3	3.7
	ÁREA II	282 289	301 511	320 540	13.6	6.3	3.0	3.5
	PRODUÇÃO	14 968 691	15 520 590	17 238 820	15.2	11.1	2.2	2.6
	REND. MÉDIO	53 026	51 476	53 781	1.4	4.5	--	--
SERGIPE	ÁREA I	48 953	42 260	42 260	-13.7	0.0	0.5	0.4
	ÁREA II	45 041	42 260	42 260	-6.2	0.0	0.5	0.5
	PRODUÇÃO	2 182 324	2 048 765	2 048 765	-6.1	0.0	0.3	0.3
	REND. MÉDIO	48 452	48 480	48 480	0.1	0.0	--	--
BAHIA	ÁREA I	52 000	91 000	91 000	75.0	0.0	0.5	0.9
	ÁREA II	47 000	81 000	81 000	72.3	0.0	0.5	0.9
	PRODUÇÃO	3 231 000	4 680 000	4 680 000	44.8	0.0	0.5	0.7
	REND. MÉDIO	68 745	57 778	57 778	-16.0	0.0	--	--
SUDESTE	ÁREA I	6 447 144	6 472 656	6 476 171	0.5	0.1	63.1	63.1
	ÁREA II	5 742 520	5 729 000	5 706 533	-0.6	-0.4	61.8	61.9
	PRODUÇÃO	445 466 774	432 568 714	433 305 003	-2.7	0.2	64.8	64.2
	REND. MÉDIO	77 573	75 505	75 931	-2.1	0.6	--	--
MINAS GERAIS	ÁREA I	1 092 838	1 080 688	1 084 203	-0.8	0.3	10.7	10.6
	ÁREA II	912 059	928 158	905 691	-0.7	-2.4	9.8	9.8
	PRODUÇÃO	70 965 123	69 216 212	69 952 501	-1.4	1.1	10.3	10.4
	REND. MÉDIO	77 808	74 574	77 237	-0.7	3.6	--	--
ESPÍRITO SANTO	ÁREA I	55 933	54 379	54 379	-2.8	0.0	0.5	0.5
	ÁREA II	48 460	45 465	45 465	-6.2	0.0	0.5	0.5
	PRODUÇÃO	2 174 595	2 472 334	2 472 334	13.7	0.0	0.3	0.4
	REND. MÉDIO	44 874	54 379	54 379	21.2	0.0	--	--
RIO DE JANEIRO	ÁREA I	55 323	57 344	57 344	3.7	0.0	0.5	0.6
	ÁREA II	53 023	55 262	55 262	4.2	0.0	0.6	0.6
	PRODUÇÃO	2 327 056	2 441 353	2 441 353	4.9	0.0	0.3	0.4
	REND. MÉDIO	43 888	44 178	44 178	0.7	0.0	--	--
SÃO PAULO	ÁREA I	5 243 050	5 280 245	5 280 245	0.7	0.0	51.3	51.4
	ÁREA II	4 728 978	4 700 115	4 700 115	-0.6	0.0	50.9	51.0
	PRODUÇÃO	370 000 000	358 438 815	358 438 815	-3.1	0.0	53.8	53.1
	REND. MÉDIO	78 241	76 262	76 262	-2.5	0.0	--	--

CANA-DE-AÇÚCAR

Novembro 2018

GRANDES REGIÕES E UNIDADES DA FEDERAÇÃO	VARIÁVEL	SAFRA 2017	SAFRA 2018		VARIACÃO (%)		PARTICIPACÃO	
			OUTUBRO	NOVEMBRO	ANUAL	MENSAL	SAFRA 2017	SAFRA 2018
SUL	ÁREA I	671 978	648 645	648 645	-3.5	0.0	6.6	6.3
	ÁREA II	669 753	646 855	646 855	-3.4	0.0	7.2	7.0
	PRODUÇÃO	46 605 397	43 934 436	43 934 436	-5.7	0.0	6.8	6.5
	REND. MÉDIO	69 586	67 920	67 920	-2.4	0.0	--	--
PARANÁ	ÁREA I	645 353	624 201	624 201	-3.3	0.0	6.3	6.1
	ÁREA II	645 353	624 201	624 201	-3.3	0.0	6.9	6.8
	PRODUÇÃO	45 499 640	42 938 486	42 938 486	-5.6	0.0	6.6	6.4
	REND. MÉDIO	70 503	68 790	68 790	-2.4	0.0	--	--
SANTA CATARINA	ÁREA I	8 038	7 139	7 139	-11.2	0.0	0.1	0.1
	ÁREA II	7 663	6 780	6 780	-11.5	0.0	0.1	0.1
	PRODUÇÃO	375 565	313 015	313 015	-16.7	0.0	0.1	0.0
	REND. MÉDIO	49 010	46 167	46 167	-5.8	0.0	--	--
RIO GRANDE DO SUL	ÁREA I	18 587	17 305	17 305	-6.9	0.0	0.2	0.2
	ÁREA II	16 737	15 874	15 874	-5.2	0.0	0.2	0.2
	PRODUÇÃO	730 192	682 935	682 935	-6.5	0.0	0.1	0.1
	REND. MÉDIO	43 627	43 022	43 022	-1.4	0.0	--	--
CENTRO-OESTE	ÁREA I	2 043 272	2 019 902	2 019 902	-1.1	0.0	20.0	19.7
	ÁREA II	1 914 271	1 908 063	1 908 063	-0.3	0.0	20.6	20.7
	PRODUÇÃO	142 927 497	145 698 495	145 698 495	1.9	0.0	20.8	21.6
	REND. MÉDIO	74 664	76 359	76 359	2.3	0.0	--	--
MATO GROSSO DO SUL	ÁREA I	702 584	670 000	670 000	-4.6	0.0	6.9	6.5
	ÁREA II	702 584	670 000	670 000	-4.6	0.0	7.6	7.3
	PRODUÇÃO	50 718 650	49 580 000	49 580 000	-2.2	0.0	7.4	7.3
	REND. MÉDIO	72 189	74 000	74 000	2.5	0.0	--	--
MATO GROSSO	ÁREA I	285 469	293 290	293 290	2.7	0.0	2.8	2.9
	ÁREA II	273 273	283 780	283 780	3.8	0.0	2.9	3.1
	PRODUÇÃO	19 223 704	20 433 828	20 433 828	6.3	0.0	2.8	3.0
	REND. MÉDIO	70 346	72 006	72 006	2.4	0.0	--	--
GOIÁS	ÁREA I	1 054 844	1 056 407	1 056 407	0.1	0.0	10.3	10.3
	ÁREA II	938 039	954 078	954 078	1.7	0.0	10.1	10.3
	PRODUÇÃO	72 954 018	75 667 242	75 667 242	3.7	0.0	10.6	11.2
	REND. MÉDIO	77 773	79 309	79 309	2.0	0.0	--	--
DISTRITO FEDERAL	ÁREA I	375	205	205	-45.3	0.0	0.0	0.0
	ÁREA II	375	205	205	-45.3	0.0	0.0	0.0
	PRODUÇÃO	31 125	17 425	17 425	-44.0	0.0	0.0	0.0
	REND. MÉDIO	83 000	85 000	85 000	2.4	0.0	--	--

Nota - Área (ha), Produção (t) e Rendimento Médio (kg/ha).

Para as Unidades da Federação que, por força do calendário agrícola, ainda não dispõem das estimativas iniciais, os dados correspondem a uma projeção obtida a partir das informações de anos anteriores.

Fonte: IBGE

CASTANHA-DE-CAJU

Novembro 2018

GRANDES REGIÕES E UNIDADES DA FEDERAÇÃO	VARIÁVEL	SAFRA 2017	SAFRA 2018		VARIAÇÃO (%)		PARTICIPAÇÃO	
			OUTUBRO	NOVEMBRO	ANUAL	MENSAL	SAFRA 2017	SAFRA 2018
TOTAL	ÁREA I	564 456	473 879	473 052	-16.2	-0.2	100.0	100.0
	ÁREA II	535 547	454 045	453 436	-15.3	-0.1	100.0	100.0
	PRODUÇÃO	134 580	124 344	129 286	-3.9	4.0	100.0	100.0
	REND. MÉDIO	251	274	285	13.5	4.0	--	--
NORTE	ÁREA I	2 493	1 844	1 919	-23.0	4.1	0.4	0.4
	ÁREA II	2 335	1 736	1 811	-22.4	4.3	0.4	0.4
	PRODUÇÃO	1 459	1 633	1 951	33.7	19.5	1.1	1.5
	REND. MÉDIO	625	941	1 077	72.3	14.5	--	--
PARÁ	ÁREA I	2 493	1 838	1 913	-23.3	4.1	0.4	0.4
	ÁREA II	2 335	1 730	1 805	-22.7	4.3	0.4	0.4
	PRODUÇÃO	1 459	1 626	1 944	33.2	19.6	1.1	1.5
	REND. MÉDIO	625	940	1 077	72.3	14.6	--	--
TOCANTINS	ÁREA I	-	6	6	0.0	0.0	-	0.0
	ÁREA II	-	6	6	0.0	0.0	-	0.0
	PRODUÇÃO	-	7	7	0.0	0.0	-	0.0
	REND. MÉDIO	-	1 167	1 167	0.0	0.0	--	--
NORDESTE	ÁREA I	561 212	471 294	470 392	-16.2	-0.2	99.4	99.4
	ÁREA II	533 057	452 144	451 460	-15.3	-0.2	99.5	99.6
	PRODUÇÃO	133 028	122 616	127 240	-4.4	3.8	98.8	98.4
	REND. MÉDIO	250	271	282	12.8	4.1	--	--
MARANHÃO	ÁREA I	11 567	14 402	14 222	23.0	-1.2	2.0	3.0
	ÁREA II	11 523	14 057	14 054	22.0	-0.0	2.2	3.1
	PRODUÇÃO	4 513	5 943	5 942	31.7	-0.0	3.4	4.6
	REND. MÉDIO	392	423	423	7.9	0.0	--	--
PIAUI	ÁREA I	80 273	82 750	82 757	3.1	0.0	14.2	17.5
	ÁREA II	76 396	75 447	75 443	-1.2	-0.0	14.3	16.6
	PRODUÇÃO	16 976	25 716	25 179	48.3	-2.1	12.6	19.5
	REND. MÉDIO	222	341	334	50.5	-2.1	--	--
CEARÁ	ÁREA I	364 753	290 664	290 386	-20.4	-0.1	64.6	61.4
	ÁREA II	358 589	286 439	286 116	-20.2	-0.1	67.0	63.1
	PRODUÇÃO	83 996	65 352	70 907	-15.6	8.5	62.4	54.8
	REND. MÉDIO	234	228	248	6.0	8.8	--	--
RIO GRANDE DO NORTE	ÁREA I	77 452	54 567	54 180	-30.0	-0.7	13.7	11.5
	ÁREA II	61 135	54 026	53 740	-12.1	-0.5	11.4	11.9
	PRODUÇÃO	20 670	18 549	18 265	-11.6	-1.5	15.4	14.1
	REND. MÉDIO	338	343	340	0.6	-0.9	--	--
PARAÍBA	ÁREA I	3 536	3 651	3 552	0.5	-2.7	0.6	0.8
	ÁREA II	3 420	3 582	3 482	1.8	-2.8	0.6	0.8
	PRODUÇÃO	910	995	859	-5.6	-13.7	0.7	0.7
	REND. MÉDIO	266	278	247	-7.1	-11.2	--	--
PERNAMBUCO	ÁREA I	4 502	4 257	4 257	-5.4	0.0	0.8	0.9
	ÁREA II	2 973	2 681	2 681	-9.8	0.0	0.6	0.6
	PRODUÇÃO	2 615	2 363	2 363	-9.6	0.0	1.9	1.8
	REND. MÉDIO	880	881	881	0.1	0.0	--	--
ALAGOAS	ÁREA I	1 129	1 003	1 038	-8.1	3.5	0.2	0.2
	ÁREA II	1 021	912	944	-7.5	3.5	0.2	0.2
	PRODUÇÃO	648	698	725	11.9	3.9	0.5	0.6
	REND. MÉDIO	635	765	768	20.9	0.4	--	--

CASTANHA-DE-CAJU

Novembro 2018

GRANDES REGIÕES E UNIDADES DA FEDERAÇÃO	VARIÁVEL	SAFRA 2017	SAFRA 2018		VARIÇÃO (%)		PARTICIPAÇÃO	
			OUTUBRO	NOVEMBRO	ANUAL	MENSAL	SAFRA 2017	SAFRA 2018
BAHIA	ÁREA I	18 000	20 000	20 000	11.1	0.0	3.2	4.2
	ÁREA II	18 000	15 000	15 000	-16.7	0.0	3.4	3.3
	PRODUÇÃO	2 700	3 000	3 000	11.1	0.0	2.0	2.3
	REND. MÉDIO	150	200	200	33.3	0.0	--	--
CENTRO-OESTE	ÁREA I	751	741	741	-1.3	0.0	0.1	0.2
	ÁREA II	155	165	165	6.5	0.0	0.0	0.0
	PRODUÇÃO	93	95	95	2.2	0.0	0.1	0.1
	REND. MÉDIO	600	576	576	-4.0	0.0	--	--
MATO GROSSO	ÁREA I	751	741	741	-1.3	0.0	0.1	0.2
	ÁREA II	155	165	165	6.5	0.0	0.0	0.0
	PRODUÇÃO	93	95	95	2.2	0.0	0.1	0.1
	REND. MÉDIO	600	576	576	-4.0	0.0	--	--

Nota - Área (ha), Produção (t) e Rendimento Médio (kg/ha).

Para as Unidades da Federação que, por força do calendário agrícola, ainda não dispõem das estimativas iniciais, os dados correspondem a uma projeção obtida a partir das informações de anos anteriores.

Fonte: IBGE

FEIJÃO (em grão) - TOTAL

Novembro 2018

GRANDES REGIÕES E UNIDADES DA FEDERAÇÃO	VARIÁVEL	SAFRA 2017	SAFRA 2018		VARIACÃO (%)		PARTICIPACÃO	
			OUTUBRO	NOVEMBRO	ANUAL	MENSAL	SAFRA 2017	SAFRA 2018
TOTAL	ÁREA I	3 238 112	3 059 128	3 049 523	-5.8	-0.3	100.0	100.0
	ÁREA II	3 081 494	2 994 125	2 981 715	-3.2	-0.4	100.0	100.0
	PRODUÇÃO	3 291 312	2 974 944	2 968 189	-9.8	-0.2	100.0	100.0
	REND. MÉDIO	1 068	994	995	-6.8	0.1	--	--
NORTE	ÁREA I	80 938	79 919	78 459	-3.1	-1.8	2.5	2.6
	ÁREA II	80 472	79 499	77 998	-3.1	-1.9	2.6	2.6
	PRODUÇÃO	67 510	72 025	70 621	4.6	-1.9	2.1	2.4
	REND. MÉDIO	839	906	905	7.9	-0.1	--	--
RONDÔNIA	ÁREA I	17 665	17 729	17 584	-0.5	-0.8	0.5	0.6
	ÁREA II	17 641	17 729	17 558	-0.5	-1.0	0.6	0.6
	PRODUÇÃO	16 597	16 939	16 836	1.4	-0.6	0.5	0.6
	REND. MÉDIO	941	955	959	1.9	0.4	--	--
ACRE	ÁREA I	7 351	5 763	5 763	-21.6	0.0	0.2	0.2
	ÁREA II	7 351	5 763	5 763	-21.6	0.0	0.2	0.2
	PRODUÇÃO	4 244	3 194	3 194	-24.7	0.0	0.1	0.1
	REND. MÉDIO	577	554	554	-4.0	0.0	--	--
AMAZONAS	ÁREA I	10 108	8 931	8 931	-11.6	0.0	0.3	0.3
	ÁREA II	9 730	8 541	8 541	-12.2	0.0	0.3	0.3
	PRODUÇÃO	8 828	8 010	8 010	-9.3	0.0	0.3	0.3
	REND. MÉDIO	907	938	938	3.4	0.0	--	--
RORAIMA	ÁREA I	2 868	4 572	4 572	59.4	0.0	0.1	0.1
	ÁREA II	2 868	4 542	4 542	58.4	0.0	0.1	0.2
	PRODUÇÃO	2 072	3 671	3 671	77.2	0.0	0.1	0.1
	REND. MÉDIO	722	808	808	11.9	0.0	--	--
PARÁ	ÁREA I	33 594	28 000	27 110	-19.3	-3.2	1.0	0.9
	ÁREA II	33 594	28 000	27 110	-19.3	-3.2	1.1	0.9
	PRODUÇÃO	27 577	21 249	20 556	-25.5	-3.3	0.8	0.7
	REND. MÉDIO	821	759	758	-7.7	-0.1	--	--
AMAPÁ	ÁREA I	1 414	1 400	975	-31.0	-30.4	0.0	0.0
	ÁREA II	1 350	1 400	960	-28.9	-31.4	0.0	0.0
	PRODUÇÃO	1 274	1 390	782	-38.6	-43.7	0.0	0.0
	REND. MÉDIO	944	993	815	-13.7	-17.9	--	--
TOCANTINS	ÁREA I	7 938	13 524	13 524	70.4	0.0	0.2	0.4
	ÁREA II	7 938	13 524	13 524	70.4	0.0	0.3	0.5
	PRODUÇÃO	6 918	17 572	17 572	154.0	0.0	0.2	0.6
	REND. MÉDIO	872	1 299	1 299	49.0	0.0	--	--
NORDESTE	ÁREA I	1 631 546	1 576 760	1 566 935	-4.0	-0.6	50.4	51.4
	ÁREA II	1 500 236	1 523 495	1 512 601	0.8	-0.7	48.7	50.7
	PRODUÇÃO	630 282	575 936	562 362	-10.8	-2.4	19.1	18.9
	REND. MÉDIO	420	378	372	-11.4	-1.6	--	--
MARANHÃO	ÁREA I	74 912	73 120	70 377	-6.1	-3.8	2.3	2.3
	ÁREA II	74 912	73 120	70 377	-6.1	-3.8	2.4	2.4
	PRODUÇÃO	44 115	37 540	35 918	-18.6	-4.3	1.3	1.2
	REND. MÉDIO	589	513	510	-13.4	-0.6	--	--
PIAUÍ	ÁREA I	234 224	237 180	237 200	1.3	0.0	7.2	7.8
	ÁREA II	218 110	228 473	228 493	4.8	0.0	7.1	7.7
	PRODUÇÃO	68 653	94 374	93 922	36.8	-0.5	2.1	3.2
	REND. MÉDIO	315	413	411	30.5	-0.5	--	--

FEIJÃO (em grão) - TOTAL

Novembro 2018

GRANDES REGIÕES E UNIDADES DA FEDERAÇÃO	VARIÁVEL	SAFRA 2017	SAFRA 2018		VARIÇÃO (%)		PARTICIPAÇÃO	
			OUTUBRO	NOVEMBRO	ANUAL	MENSAL	SAFRA 2017	SAFRA 2018
CEARÁ	ÁREA I	445 563	438 329	433 687	-2.7	-1.1	13.8	14.2
	ÁREA II	445 561	438 329	433 687	-2.7	-1.1	14.5	14.5
	PRODUÇÃO	133 225	141 189	140 000	5.1	-0.8	4.0	4.7
	REND. MÉDIO	299	322	323	8.0	0.3	--	--
RIO GRANDE DO NORTE	ÁREA I	44 140	55 390	55 434	25.6	0.1	1.4	1.8
	ÁREA II	26 271	51 092	50 664	92.9	-0.8	0.9	1.7
	PRODUÇÃO	9 121	22 461	22 244	143.9	-1.0	0.3	0.7
	REND. MÉDIO	347	440	439	26.5	-0.2	--	--
PARAÍBA	ÁREA I	83 236	97 712	96 278	15.7	-1.5	2.6	3.2
	ÁREA II	72 666	92 366	90 598	24.7	-1.9	2.4	3.0
	PRODUÇÃO	21 235	43 485	33 519	57.8	-22.9	0.6	1.1
	REND. MÉDIO	292	471	370	26.7	-21.4	--	--
PERNAMBUCO	ÁREA I	217 213	213 208	213 208	-1.8	0.0	6.7	7.0
	ÁREA II	158 533	188 061	188 061	18.6	0.0	5.1	6.3
	PRODUÇÃO	59 463	53 211	53 211	-10.5	0.0	1.8	1.8
	REND. MÉDIO	375	283	283	-24.5	0.0	--	--
ALAGOAS	ÁREA I	43 748	26 825	25 755	-41.1	-4.0	1.4	0.8
	ÁREA II	25 707	21 472	20 139	-21.7	-6.2	0.8	0.7
	PRODUÇÃO	12 405	9 251	9 123	-26.5	-1.4	0.4	0.3
	REND. MÉDIO	483	431	453	-6.2	5.1	--	--
SERGIPE	ÁREA I	15 410	7 556	7 556	-51.0	0.0	0.5	0.2
	ÁREA II	15 376	3 142	3 142	-79.6	0.0	0.5	0.1
	PRODUÇÃO	13 773	2 403	2 403	-82.6	0.0	0.4	0.1
	REND. MÉDIO	896	765	765	-14.6	0.0	--	--
BAHIA	ÁREA I	473 100	427 440	427 440	-9.7	0.0	14.6	14.0
	ÁREA II	463 100	427 440	427 440	-7.7	0.0	15.0	14.3
	PRODUÇÃO	268 292	172 022	172 022	-35.9	0.0	8.2	5.8
	REND. MÉDIO	579	402	402	-30.6	0.0	--	--
SUDESTE	ÁREA I	483 036	432 448	426 563	-11.7	-1.4	14.9	14.0
	ÁREA II	468 885	426 626	418 954	-10.6	-1.8	15.2	14.1
	PRODUÇÃO	842 491	805 775	801 803	-4.8	-0.5	25.6	27.0
	REND. MÉDIO	1 797	1 889	1 914	6.5	1.3	--	--
MINAS GERAIS	ÁREA I	356 608	301 731	295 848	-17.0	-1.9	11.0	9.7
	ÁREA II	342 468	295 916	288 244	-15.8	-2.6	11.1	9.7
	PRODUÇÃO	554 019	497 821	493 849	-10.9	-0.8	16.8	16.6
	REND. MÉDIO	1 618	1 682	1 713	5.9	1.8	--	--
ESPÍRITO SANTO	ÁREA I	11 059	11 281	11 281	2.0	0.0	0.3	0.4
	ÁREA II	11 048	11 281	11 281	2.1	0.0	0.4	0.4
	PRODUÇÃO	11 674	11 823	11 823	1.3	0.0	0.4	0.4
	REND. MÉDIO	1 057	1 048	1 048	-0.9	0.0	--	--
RIO DE JANEIRO	ÁREA I	1 569	1 444	1 442	-8.1	-0.1	0.0	0.0
	ÁREA II	1 569	1 437	1 437	-8.4	0.0	0.1	0.0
	PRODUÇÃO	1 798	1 432	1 432	-20.4	0.0	0.1	0.0
	REND. MÉDIO	1 146	997	997	-13.0	0.0	--	--
SÃO PAULO	ÁREA I	113 800	117 992	117 992	3.7	0.0	3.5	3.9
	ÁREA II	113 800	117 992	117 992	3.7	0.0	3.7	4.0
	PRODUÇÃO	275 000	294 699	294 699	7.2	0.0	8.4	9.9
	REND. MÉDIO	2 417	2 498	2 498	3.4	0.0	--	--

FEIJÃO (em grão) - TOTAL

Novembro 2018

GRANDES REGIÕES E UNIDADES DA FEDERAÇÃO	VARIÁVEL	SAFRA 2017	SAFRA 2018		VARIACÃO (%)		PARTICIPACÃO	
			OUTUBRO	NOVEMBRO	ANUAL	MENSAL	SAFRA 2017	SAFRA 2018
SUL	ÁREA I	593 065	528 621	528 621	-10.9	0.0	18.3	17.3
	ÁREA II	583 014	528 342	528 342	-9.4	0.0	18.9	17.7
	PRODUÇÃO	949 831	807 250	807 250	-15.0	0.0	28.9	27.2
	REND. MÉDIO	1 629	1 528	1 528	-6.2	0.0	--	--
PARANÁ	ÁREA I	447 625	397 929	397 929	-11.1	0.0	13.8	13.0
	ÁREA II	447 625	397 929	397 929	-11.1	0.0	14.5	13.3
	PRODUÇÃO	714 729	585 100	585 100	-18.1	0.0	21.7	19.7
	REND. MÉDIO	1 597	1 470	1 470	-8.0	0.0	--	--
SANTA CATARINA	ÁREA I	77 088	71 351	71 351	-7.4	0.0	2.4	2.3
	ÁREA II	69 636	71 351	71 351	2.5	0.0	2.3	2.4
	PRODUÇÃO	136 281	127 264	127 264	-6.6	0.0	4.1	4.3
	REND. MÉDIO	1 957	1 784	1 784	-8.8	0.0	--	--
RIO GRANDE DO SUL	ÁREA I	68 352	59 341	59 341	-13.2	0.0	2.1	1.9
	ÁREA II	65 753	59 062	59 062	-10.2	0.0	2.1	2.0
	PRODUÇÃO	98 821	94 886	94 886	-4.0	0.0	3.0	3.2
	REND. MÉDIO	1 503	1 607	1 607	6.9	0.0	--	--
CENTRO-OESTE	ÁREA I	449 527	441 380	448 945	-0.1	1.7	13.9	14.7
	ÁREA II	448 887	436 163	443 820	-1.1	1.8	14.6	14.9
	PRODUÇÃO	801 198	713 958	726 153	-9.4	1.7	24.3	24.5
	REND. MÉDIO	1 785	1 637	1 636	-8.3	-0.1	--	--
MATO GROSSO DO SUL	ÁREA I	23 248	20 796	20 796	-10.5	0.0	0.7	0.7
	ÁREA II	23 063	20 617	20 617	-10.6	0.0	0.7	0.7
	PRODUÇÃO	31 550	22 994	22 994	-27.1	0.0	1.0	0.8
	REND. MÉDIO	1 368	1 115	1 115	-18.5	0.0	--	--
MATO GROSSO	ÁREA I	259 486	266 533	266 533	2.7	0.0	8.0	8.7
	ÁREA II	259 031	262 833	262 833	1.5	0.0	8.4	8.8
	PRODUÇÃO	352 413	332 532	332 532	-5.6	0.0	10.7	11.2
	REND. MÉDIO	1 361	1 265	1 265	-7.1	0.0	--	--
GOIÁS	ÁREA I	151 839	138 551	146 116	-3.8	5.5	4.7	4.8
	ÁREA II	151 839	137 213	144 870	-4.6	5.6	4.9	4.9
	PRODUÇÃO	372 610	322 612	334 807	-10.1	3.8	11.3	11.3
	REND. MÉDIO	2 454	2 351	2 311	-5.8	-1.7	--	--
DISTRITO FEDERAL	ÁREA I	14 954	15 500	15 500	3.7	0.0	0.5	0.5
	ÁREA II	14 954	15 500	15 500	3.7	0.0	0.5	0.5
	PRODUÇÃO	44 625	35 820	35 820	-19.7	0.0	1.4	1.2
	REND. MÉDIO	2 984	2 311	2 311	-22.6	0.0	--	--

Nota - Área (ha), Produção (t) e Rendimento Médio (kg/ha).

Para as Unidades da Federação que, por força do calendário agrícola, ainda não dispõem das estimativas iniciais, os dados correspondem a uma projeção obtida a partir das informações de anos anteriores.

Fonte: IBGE

FEIJÃO (em grão) 1ª safra

Novembro 2018

GRANDES REGIÕES E UNIDADES DA FEDERAÇÃO	VARIÁVEL	SAFRA 2017	SAFRA 2018		VARIACÃO (%)		PARTICIPACÃO	
			OUTUBRO	NOVEMBRO	ANUAL	MENSAL	SAFRA 2017	SAFRA 2018
TOTAL	ÁREA I	1 811 031	1 786 380	1 777 020	-1.9	-0.5	100.0	100.0
	ÁREA II	1 716 764	1 750 757	1 739 614	1.3	-0.6	100.0	100.0
	PRODUÇÃO	1 561 956	1 536 198	1 520 969	-2.6	-1.0	100.0	100.0
	REND. MÉDIO	910	877	874	-4.0	-0.3	--	--
NORTE	ÁREA I	42 341	40 058	39 913	-5.7	-0.4	2.3	2.2
	ÁREA II	42 059	39 800	39 629	-5.8	-0.4	2.4	2.3
	PRODUÇÃO	36 771	34 230	34 127	-7.2	-0.3	2.4	2.2
	REND. MÉDIO	874	860	861	-1.5	0.1	--	--
RONDÔNIA	ÁREA I	17 665	17 729	17 584	-0.5	-0.8	1.0	1.0
	ÁREA II	17 641	17 729	17 558	-0.5	-1.0	1.0	1.0
	PRODUÇÃO	16 597	16 939	16 836	1.4	-0.6	1.1	1.1
	REND. MÉDIO	941	955	959	1.9	0.4	--	--
ACRE	ÁREA I	295	295	295	0.0	0.0	0.0	0.0
	ÁREA II	295	295	295	0.0	0.0	0.0	0.0
	PRODUÇÃO	189	189	189	0.0	0.0	0.0	0.0
	REND. MÉDIO	641	641	641	0.0	0.0	--	--
AMAZONAS	ÁREA I	4 687	4 687	4 687	0.0	0.0	0.3	0.3
	ÁREA II	4 429	4 429	4 429	0.0	0.0	0.3	0.3
	PRODUÇÃO	4 010	4 010	4 010	0.0	0.0	0.3	0.3
	REND. MÉDIO	905	905	905	0.0	0.0	--	--
RORAIMA	ÁREA I	2 688	2 688	2 688	0.0	0.0	0.1	0.2
	ÁREA II	2 688	2 688	2 688	0.0	0.0	0.2	0.2
	PRODUÇÃO	1 955	1 955	1 955	0.0	0.0	0.1	0.1
	REND. MÉDIO	727	727	727	0.0	0.0	--	--
PARÁ	ÁREA I	13 961	12 094	12 094	-13.4	0.0	0.8	0.7
	ÁREA II	13 961	12 094	12 094	-13.4	0.0	0.8	0.7
	PRODUÇÃO	11 925	9 463	9 463	-20.6	0.0	0.8	0.6
	REND. MÉDIO	854	782	782	-8.4	0.0	--	--
TOCANTINS	ÁREA I	3 045	2 565	2 565	-15.8	0.0	0.2	0.1
	ÁREA II	3 045	2 565	2 565	-15.8	0.0	0.2	0.1
	PRODUÇÃO	2 095	1 674	1 674	-20.1	0.0	0.1	0.1
	REND. MÉDIO	688	653	653	-5.1	0.0	--	--
NORDESTE	ÁREA I	1 152 186	1 156 983	1 151 116	-0.1	-0.5	63.6	64.8
	ÁREA II	1 070 430	1 126 898	1 120 475	4.7	-0.6	62.4	64.4
	PRODUÇÃO	397 977	469 046	460 155	15.6	-1.9	25.5	30.3
	REND. MÉDIO	372	416	411	10.5	-1.2	--	--
MARANHÃO	ÁREA I	29 451	28 442	27 826	-5.5	-2.2	1.6	1.6
	ÁREA II	29 451	28 442	27 826	-5.5	-2.2	1.7	1.6
	PRODUÇÃO	14 961	14 138	13 938	-6.8	-1.4	1.0	0.9
	REND. MÉDIO	508	497	501	-1.4	0.8	--	--
PIAUI	ÁREA I	231 166	233 880	233 900	1.2	0.0	12.8	13.2
	ÁREA II	215 052	225 173	225 193	4.7	0.0	12.5	12.9
	PRODUÇÃO	66 797	92 251	91 799	37.4	-0.5	4.3	6.0
	REND. MÉDIO	311	410	408	31.2	-0.5	--	--
CEARÁ	ÁREA I	442 000	434 612	430 335	-2.6	-1.0	24.4	24.2
	ÁREA II	442 000	434 612	430 335	-2.6	-1.0	25.7	24.7
	PRODUÇÃO	129 388	136 722	135 821	5.0	-0.7	8.3	8.9
	REND. MÉDIO	293	315	316	7.8	0.3	--	--

FEIJÃO (em grão) 1ª safra

Novembro 2018

GRANDES REGIÕES E UNIDADES DA FEDERAÇÃO	VARIÁVEL	SAFRA 2017	SAFRA 2018		VARIÇÃO (%)		PARTICIPAÇÃO	
			OUTUBRO	NOVEMBRO	ANUAL	MENSAL	SAFRA 2017	SAFRA 2018
RIO GRANDE DO NORTE	ÁREA I	43 836	55 090	55 134	25.8	0.1	2.4	3.1
	ÁREA II	25 967	50 792	50 364	94.0	-0.8	1.5	2.9
	PRODUÇÃO	8 737	22 146	21 929	151.0	-1.0	0.6	1.4
	REND. MÉDIO	336	436	435	29.5	-0.2	--	--
PARAÍBA	ÁREA I	58 295	69 884	68 853	18.1	-1.5	3.2	3.9
	ÁREA II	50 733	66 481	65 366	28.8	-1.7	3.0	3.8
	PRODUÇÃO	11 513	29 395	22 278	93.5	-24.2	0.7	1.5
	REND. MÉDIO	227	442	341	50.2	-22.9	--	--
PERNAMBUCO	ÁREA I	117 658	118 068	118 068	0.3	0.0	6.5	6.6
	ÁREA II	77 447	104 391	104 391	34.8	0.0	4.5	6.0
	PRODUÇÃO	24 704	28 090	28 090	13.7	0.0	1.6	1.8
	REND. MÉDIO	319	269	269	-15.7	0.0	--	--
ALAGOAS	ÁREA I	60	7	0	-100.0	-100.0	0.0	-
	ÁREA II	60	7	0	-100.0	-100.0	0.0	-
	PRODUÇÃO	65	4	0	-100.0	-100.0	0.0	-
	REND. MÉDIO	1 083	571	-	-100.0	-100.0	--	--
SERGIPE	ÁREA I	120	-	-	-100.0	-	0.0	-
	ÁREA II	120	-	-	-100.0	-	0.0	-
	PRODUÇÃO	360	-	-	-100.0	-	0.0	-
	REND. MÉDIO	3 000	-	-	-100.0	-	--	--
BAHIA	ÁREA I	229 600	217 000	217 000	-5.5	0.0	12.7	12.2
	ÁREA II	229 600	217 000	217 000	-5.5	0.0	13.4	12.5
	PRODUÇÃO	141 452	146 300	146 300	3.4	0.0	9.1	9.6
	REND. MÉDIO	616	674	674	9.4	0.0	--	--
SUDESTE	ÁREA I	235 187	225 995	222 457	-5.4	-1.6	13.0	12.5
	ÁREA II	222 980	220 994	216 255	-3.0	-2.1	13.0	12.4
	PRODUÇÃO	365 521	395 514	388 872	6.4	-1.7	23.4	25.6
	REND. MÉDIO	1 639	1 790	1 798	9.7	0.4	--	--
MINAS GERAIS	ÁREA I	161 942	140 537	136 999	-15.4	-2.5	8.9	7.7
	ÁREA II	149 745	135 541	130 802	-12.7	-3.5	8.7	7.5
	PRODUÇÃO	192 939	188 718	182 076	-5.6	-3.5	12.4	12.0
	REND. MÉDIO	1 288	1 392	1 392	8.1	0.0	--	--
ESPÍRITO SANTO	ÁREA I	4 645	4 639	4 639	-0.1	0.0	0.3	0.3
	ÁREA II	4 635	4 639	4 639	0.1	0.0	0.3	0.3
	PRODUÇÃO	5 385	5 176	5 176	-3.9	0.0	0.3	0.3
	REND. MÉDIO	1 162	1 116	1 116	-4.0	0.0	--	--
RIO DE JANEIRO	ÁREA I	800	819	819	2.4	0.0	0.0	0.0
	ÁREA II	800	814	814	1.8	0.0	0.0	0.0
	PRODUÇÃO	797	740	740	-7.2	0.0	0.1	0.0
	REND. MÉDIO	996	909	909	-8.7	0.0	--	--
SÃO PAULO	ÁREA I	67 800	80 000	80 000	18.0	0.0	3.7	4.5
	ÁREA II	67 800	80 000	80 000	18.0	0.0	3.9	4.6
	PRODUÇÃO	166 400	200 880	200 880	20.7	0.0	10.7	13.2
	REND. MÉDIO	2 454	2 511	2 511	2.3	0.0	--	--
SUL	ÁREA I	285 779	285 252	285 252	-0.2	0.0	15.8	16.1
	ÁREA II	285 757	284 973	284 973	-0.3	0.0	16.6	16.4
	PRODUÇÃO	548 786	463 655	463 655	-15.5	0.0	35.1	30.5
	REND. MÉDIO	1 920	1 627	1 627	-15.3	0.0	--	--

FEIJÃO (em grão) 1ª safra

Novembro 2018

GRANDES REGIÕES E UNIDADES DA FEDERAÇÃO	VARIÁVEL	SAFRA 2017	SAFRA 2018		VARIACÃO (%)		PARTICIPAÇÃO	
			OUTUBRO	NOVEMBRO	ANUAL	MENSAL	SAFRA 2017	SAFRA 2018
PARANÁ	ÁREA I	194 108	195 889	195 889	0.9	0.0	10.7	11.0
	ÁREA II	194 108	195 889	195 889	0.9	0.0	11.3	11.3
	PRODUÇÃO	368 207	307 975	307 975	-16.4	0.0	23.6	20.2
	REND. MÉDIO	1 897	1 572	1 572	-17.1	0.0	--	--
SANTA CATARINA	ÁREA I	49 245	49 565	49 565	0.6	0.0	2.7	2.8
	ÁREA II	49 233	49 565	49 565	0.7	0.0	2.9	2.8
	PRODUÇÃO	105 809	91 359	91 359	-13.7	0.0	6.8	6.0
	REND. MÉDIO	2 149	1 843	1 843	-14.2	0.0	--	--
RIO GRANDE DO SUL	ÁREA I	42 426	39 798	39 798	-6.2	0.0	2.3	2.2
	ÁREA II	42 416	39 519	39 519	-6.8	0.0	2.5	2.3
	PRODUÇÃO	74 770	64 321	64 321	-14.0	0.0	4.8	4.2
	REND. MÉDIO	1 763	1 628	1 628	-7.7	0.0	--	--
CENTRO-OESTE	ÁREA I	95 538	78 092	78 282	-18.1	0.2	5.3	4.4
	ÁREA II	95 538	78 092	78 282	-18.1	0.2	5.6	4.5
	PRODUÇÃO	212 901	173 753	174 160	-18.2	0.2	13.6	11.5
	REND. MÉDIO	2 228	2 225	2 225	-0.1	0.0	--	--
MATO GROSSO DO SUL	ÁREA I	1 003	972	972	-3.1	0.0	0.1	0.1
	ÁREA II	1 003	972	972	-3.1	0.0	0.1	0.1
	PRODUÇÃO	1 352	1 680	1 680	24.3	0.0	0.1	0.1
	REND. MÉDIO	1 348	1 728	1 728	28.2	0.0	--	--
MATO GROSSO	ÁREA I	22 457	8 402	8 402	-62.6	0.0	1.2	0.5
	ÁREA II	22 457	8 402	8 402	-62.6	0.0	1.3	0.5
	PRODUÇÃO	32 109	10 406	10 406	-67.6	0.0	2.1	0.7
	REND. MÉDIO	1 430	1 239	1 239	-13.4	0.0	--	--
GOIÁS	ÁREA I	60 081	56 718	56 908	-5.3	0.3	3.3	3.2
	ÁREA II	60 081	56 718	56 908	-5.3	0.3	3.5	3.3
	PRODUÇÃO	143 449	134 307	134 714	-6.1	0.3	9.2	8.9
	REND. MÉDIO	2 388	2 368	2 367	-0.9	-0.0	--	--
DISTRITO FEDERAL	ÁREA I	11 997	12 000	12 000	0.0	0.0	0.7	0.7
	ÁREA II	11 997	12 000	12 000	0.0	0.0	0.7	0.7
	PRODUÇÃO	35 991	27 360	27 360	-24.0	0.0	2.3	1.8
	REND. MÉDIO	3 000	2 280	2 280	-24.0	0.0	--	--

Nota - Área (ha), Produção (t) e Rendimento Médio (kg/ha).

Para as Unidades da Federação que, por força do calendário agrícola, ainda não dispõem das estimativas iniciais, os dados correspondem a uma projeção obtida a partir das informações de anos anteriores.

Fonte: IBGE

FEIJÃO (em grão) 2ª safra

Novembro 2018

GRANDES REGIÕES E UNIDADES DA FEDERAÇÃO	VARIÁVEL	SAFRA 2017	SAFRA 2018		VARIÇÃO (%)		PARTICIPAÇÃO	
			OUTUBRO	NOVEMBRO	ANUAL	MENSAL	SAFRA 2017	SAFRA 2018
TOTAL	ÁREA I	1 214 996	1 106 283	1 102 506	-9.3	-0.3	100.0	100.0
	ÁREA II	1 152 653	1 077 486	1 072 648	-6.9	-0.4	100.0	100.0
	PRODUÇÃO	1 185 542	999 051	1 000 605	-15.6	0.2	100.0	100.0
	REND. MÉDIO	1 029	927	933	-9.3	0.6	--	--
NORTE	ÁREA I	38 371	39 641	38 326	-0.1	-3.3	3.2	3.5
	ÁREA II	38 187	39 479	38 149	-0.1	-3.4	3.3	3.6
	PRODUÇÃO	30 140	37 201	35 900	19.1	-3.5	2.5	3.6
	REND. MÉDIO	789	942	941	19.3	-0.1	--	--
ACRE	ÁREA I	7 056	5 468	5 468	-22.5	0.0	0.6	0.5
	ÁREA II	7 056	5 468	5 468	-22.5	0.0	0.6	0.5
	PRODUÇÃO	4 055	3 005	3 005	-25.9	0.0	0.3	0.3
	REND. MÉDIO	575	550	550	-4.3	0.0	--	--
AMAZONAS	ÁREA I	5 415	4 244	4 244	-21.6	0.0	0.4	0.4
	ÁREA II	5 295	4 112	4 112	-22.3	0.0	0.5	0.4
	PRODUÇÃO	4 813	4 000	4 000	-16.9	0.0	0.4	0.4
	REND. MÉDIO	909	973	973	7.0	0.0	--	--
RORAIMA	ÁREA I	180	1 884	1 884	946.7	0.0	0.0	0.2
	ÁREA II	180	1 854	1 854	930.0	0.0	0.0	0.2
	PRODUÇÃO	117	1 716	1 716	1366.7	0.0	0.0	0.2
	REND. MÉDIO	650	926	926	42.5	0.0	--	--
PARÁ	ÁREA I	19 633	15 906	15 016	-23.5	-5.6	1.6	1.4
	ÁREA II	19 633	15 906	15 016	-23.5	-5.6	1.7	1.4
	PRODUÇÃO	15 652	11 786	11 093	-29.1	-5.9	1.3	1.1
	REND. MÉDIO	797	741	739	-7.3	-0.3	--	--
AMAPÁ	ÁREA I	1 414	1 400	975	-31.0	-30.4	0.1	0.1
	ÁREA II	1 350	1 400	960	-28.9	-31.4	0.1	0.1
	PRODUÇÃO	1 274	1 390	782	-38.6	-43.7	0.1	0.1
	REND. MÉDIO	944	993	815	-13.7	-17.9	--	--
TOCANTINS	ÁREA I	4 673	10 739	10 739	129.8	0.0	0.4	1.0
	ÁREA II	4 673	10 739	10 739	129.8	0.0	0.4	1.0
	PRODUÇÃO	4 229	15 304	15 304	261.9	0.0	0.4	1.5
	REND. MÉDIO	905	1 425	1 425	57.5	0.0	--	--
NORDESTE	ÁREA I	479 351	419 777	415 819	-13.3	-0.9	39.5	37.7
	ÁREA II	429 797	396 597	392 126	-8.8	-1.1	37.3	36.6
	PRODUÇÃO	232 299	106 890	102 207	-56.0	-4.4	19.6	10.2
	REND. MÉDIO	540	270	261	-51.7	-3.3	--	--
MARANHÃO	ÁREA I	45 461	44 678	42 551	-6.4	-4.8	3.7	3.9
	ÁREA II	45 461	44 678	42 551	-6.4	-4.8	3.9	4.0
	PRODUÇÃO	29 154	23 402	21 980	-24.6	-6.1	2.5	2.2
	REND. MÉDIO	641	524	517	-19.3	-1.3	--	--
PIAUI	ÁREA I	3 058	3 300	3 300	7.9	0.0	0.3	0.3
	ÁREA II	3 058	3 300	3 300	7.9	0.0	0.3	0.3
	PRODUÇÃO	1 856	2 123	2 123	14.4	0.0	0.2	0.2
	REND. MÉDIO	607	643	643	5.9	0.0	--	--
CEARÁ	ÁREA I	3 563	3 717	3 352	-5.9	-9.8	0.3	0.3
	ÁREA II	3 561	3 717	3 352	-5.9	-9.8	0.3	0.3
	PRODUÇÃO	3 837	4 467	4 179	8.9	-6.4	0.3	0.4
	REND. MÉDIO	1 078	1 202	1 247	15.7	3.7	--	--

FEIJÃO (em grão) 2ª safra

Novembro 2018

GRANDES REGIÕES E UNIDADES DA FEDERAÇÃO	VARIÁVEL	SAFRA 2017	SAFRA 2018		VARIACÃO (%)		PARTICIPACÃO	
			OUTUBRO	NOVEMBRO	ANUAL	MENSAL	SAFRA 2017	SAFRA 2018
RIO GRANDE DO NORTE	ÁREA I	304	300	300	-1.3	0.0	0.0	0.0
	ÁREA II	304	300	300	-1.3	0.0	0.0	0.0
	PRODUÇÃO	384	315	315	-18.0	0.0	0.0	0.0
	REND. MÉDIO	1 263	1 050	1 050	-16.9	0.0	--	--
PARAÍBA	ÁREA I	24 941	27 828	27 425	10.0	-1.4	2.1	2.5
	ÁREA II	21 933	25 885	25 232	15.0	-2.5	1.9	2.4
	PRODUÇÃO	9 722	14 090	11 241	15.6	-20.2	0.8	1.1
	REND. MÉDIO	443	544	446	0.7	-18.0	--	--
PERNAMBUCO	ÁREA I	99 555	95 140	95 140	-4.4	0.0	8.2	8.6
	ÁREA II	81 086	83 670	83 670	3.2	0.0	7.0	7.8
	PRODUÇÃO	34 759	25 121	25 121	-27.7	0.0	2.9	2.5
	REND. MÉDIO	429	300	300	-30.1	0.0	--	--
ALAGOAS	ÁREA I	43 679	26 818	25 755	-41.0	-4.0	3.6	2.3
	ÁREA II	25 638	21 465	20 139	-21.4	-6.2	2.2	1.9
	PRODUÇÃO	12 334	9 247	9 123	-26.0	-1.3	1.0	0.9
	REND. MÉDIO	481	431	453	-5.8	5.1	--	--
SERGIPE	ÁREA I	15 290	7 556	7 556	-50.6	0.0	1.3	0.7
	ÁREA II	15 256	3 142	3 142	-79.4	0.0	1.3	0.3
	PRODUÇÃO	13 413	2 403	2 403	-82.1	0.0	1.1	0.2
	REND. MÉDIO	879	765	765	-13.0	0.0	--	--
BAHIA	ÁREA I	243 500	210 440	210 440	-13.6	0.0	20.0	19.1
	ÁREA II	233 500	210 440	210 440	-9.9	0.0	20.3	19.6
	PRODUÇÃO	126 840	25 722	25 722	-79.7	0.0	10.7	2.6
	REND. MÉDIO	543	122	122	-77.5	0.0	--	--
SUDESTE	ÁREA I	143 583	122 418	118 934	-17.2	-2.8	11.8	10.8
	ÁREA II	141 647	121 642	117 625	-17.0	-3.3	12.3	11.0
	PRODUÇÃO	209 474	176 778	176 397	-15.8	-0.2	17.7	17.6
	REND. MÉDIO	1 479	1 453	1 500	1.4	3.2	--	--
MINAS GERAIS	ÁREA I	121 225	102 433	98 951	-18.4	-3.4	10.0	9.0
	ÁREA II	119 290	101 659	97 642	-18.1	-4.0	10.3	9.1
	PRODUÇÃO	170 626	146 962	146 581	-14.1	-0.3	14.4	14.6
	REND. MÉDIO	1 430	1 446	1 501	5.0	3.8	--	--
ESPÍRITO SANTO	ÁREA I	6 089	6 325	6 325	3.9	0.0	0.5	0.6
	ÁREA II	6 088	6 325	6 325	3.9	0.0	0.5	0.6
	PRODUÇÃO	5 747	6 123	6 123	6.5	0.0	0.5	0.6
	REND. MÉDIO	944	968	968	2.5	0.0	--	--
RIO DE JANEIRO	ÁREA I	769	625	623	-19.0	-0.3	0.1	0.1
	ÁREA II	769	623	623	-19.0	0.0	0.1	0.1
	PRODUÇÃO	1 001	692	692	-30.9	0.0	0.1	0.1
	REND. MÉDIO	1 302	1 111	1 111	-14.7	0.0	--	--
SÃO PAULO	ÁREA I	15 500	13 035	13 035	-15.9	0.0	1.3	1.2
	ÁREA II	15 500	13 035	13 035	-15.9	0.0	1.3	1.2
	PRODUÇÃO	32 100	23 001	23 001	-28.3	0.0	2.7	2.3
	REND. MÉDIO	2 071	1 765	1 765	-14.8	0.0	--	--
SUL	ÁREA I	302 854	241 124	241 124	-20.4	0.0	24.9	21.9
	ÁREA II	292 825	241 124	241 124	-17.7	0.0	25.4	22.5
	PRODUÇÃO	396 675	341 554	341 554	-13.9	0.0	33.5	34.1
	REND. MÉDIO	1 355	1 417	1 417	4.6	0.0	--	--

FEIJÃO (em grão) 2ª safra

Novembro 2018

GRANDES REGIÕES E UNIDADES DA FEDERAÇÃO	VARIÁVEL	SAFRA 2017	SAFRA 2018		VARIÇÃO (%)		PARTICIPAÇÃO	
			OUTUBRO	NOVEMBRO	ANUAL	MENSAL	SAFRA 2017	SAFRA 2018
PARANÁ	ÁREA I	249 085	199 795	199 795	-19.8	0.0	20.5	18.1
	ÁREA II	249 085	199 795	199 795	-19.8	0.0	21.6	18.6
	PRODUÇÃO	342 152	275 084	275 084	-19.6	0.0	28.9	27.5
	REND. MÉDIO	1 374	1 377	1 377	0.2	0.0	--	--
SANTA CATARINA	ÁREA I	27 843	21 786	21 786	-21.8	0.0	2.3	2.0
	ÁREA II	20 403	21 786	21 786	6.8	0.0	1.8	2.0
	PRODUÇÃO	30 472	35 905	35 905	17.8	0.0	2.6	3.6
	REND. MÉDIO	1 494	1 648	1 648	10.3	0.0	--	--
RIO GRANDE DO SUL	ÁREA I	25 926	19 543	19 543	-24.6	0.0	2.1	1.8
	ÁREA II	23 337	19 543	19 543	-16.3	0.0	2.0	1.8
	PRODUÇÃO	24 051	30 565	30 565	27.1	0.0	2.0	3.1
	REND. MÉDIO	1 031	1 564	1 564	51.7	0.0	--	--
CENTRO-OESTE	ÁREA I	250 837	283 323	288 303	14.9	1.8	20.6	26.1
	ÁREA II	250 197	278 644	283 624	13.4	1.8	21.7	26.4
	PRODUÇÃO	316 954	336 628	344 547	8.7	2.4	26.7	34.4
	REND. MÉDIO	1 267	1 208	1 215	-4.1	0.6	--	--
MATO GROSSO DO SUL	ÁREA I	21 775	19 004	19 004	-12.7	0.0	1.8	1.7
	ÁREA II	21 590	18 825	18 825	-12.8	0.0	1.9	1.8
	PRODUÇÃO	29 374	19 994	19 994	-31.9	0.0	2.5	2.0
	REND. MÉDIO	1 361	1 062	1 062	-22.0	0.0	--	--
MATO GROSSO	ÁREA I	200 354	226 476	226 476	13.0	0.0	16.5	20.5
	ÁREA II	199 899	222 776	222 776	11.4	0.0	17.3	20.8
	PRODUÇÃO	237 978	253 715	253 715	6.6	0.0	20.1	25.4
	REND. MÉDIO	1 190	1 139	1 139	-4.3	0.0	--	--
GOIÁS	ÁREA I	27 525	36 143	41 123	49.4	13.8	2.3	3.7
	ÁREA II	27 525	35 343	40 323	46.5	14.1	2.4	3.8
	PRODUÇÃO	46 290	59 859	67 778	46.4	13.2	3.9	6.8
	REND. MÉDIO	1 682	1 694	1 681	-0.1	-0.8	--	--
DISTRITO FEDERAL	ÁREA I	1 183	1 700	1 700	43.7	0.0	0.1	0.2
	ÁREA II	1 183	1 700	1 700	43.7	0.0	0.1	0.2
	PRODUÇÃO	3 312	3 060	3 060	-7.6	0.0	0.3	0.3
	REND. MÉDIO	2 800	1 800	1 800	-35.7	0.0	--	--

Nota - Área (ha), Produção (t) e Rendimento Médio (kg/ha).

Para as Unidades da Federação que, por força do calendário agrícola, ainda não dispõem das estimativas iniciais, os dados correspondem a uma projeção obtida a partir das informações de anos anteriores.

Fonte: IBGE

FEIJÃO (em grão) 3ª safra

Novembro 2018

GRANDES REGIÕES E UNIDADES DA FEDERAÇÃO	VARIÁVEL	SAFRA 2017	SAFRA 2018		VARIÇÃO (%)		PARTICIPAÇÃO	
			OUTUBRO	NOVEMBRO	ANUAL	MENSAL	SAFRA 2017	SAFRA 2018
TOTAL	ÁREA I	212 085	166 465	169 997	-19.8	2.1	100.0	100.0
	ÁREA II	212 077	165 882	169 453	-20.1	2.2	100.0	100.0
	PRODUÇÃO	543 814	439 695	446 615	-17.9	1.6	100.0	100.0
	REND. MÉDIO	2 564	2 651	2 636	2.8	-0.6	--	--
NORTE	ÁREA I	226	220	220	-2.7	0.0	0.1	0.1
	ÁREA II	226	220	220	-2.7	0.0	0.1	0.1
	PRODUÇÃO	599	594	594	-0.8	0.0	0.1	0.1
	REND. MÉDIO	2 650	2 700	2 700	1.9	0.0	--	--
AMAZONAS	ÁREA I	6	-	-	-100.0	-	0.0	-
	ÁREA II	6	-	-	-100.0	-	0.0	-
	PRODUÇÃO	5	-	-	-100.0	-	0.0	-
	REND. MÉDIO	833	-	-	-100.0	-	--	--
TOCANTINS	ÁREA I	220	220	220	0.0	0.0	0.1	0.1
	ÁREA II	220	220	220	0.0	0.0	0.1	0.1
	PRODUÇÃO	594	594	594	0.0	0.0	0.1	0.1
	REND. MÉDIO	2 700	2 700	2 700	0.0	0.0	--	--
NORDESTE	ÁREA I	9	-	-	-100.0	-	0.0	-
	ÁREA II	9	-	-	-100.0	-	0.0	-
	PRODUÇÃO	6	-	-	-100.0	-	0.0	-
	REND. MÉDIO	667	-	-	-100.0	-	--	--
ALAGOAS	ÁREA I	9	-	-	-100.0	-	0.0	-
	ÁREA II	9	-	-	-100.0	-	0.0	-
	PRODUÇÃO	6	-	-	-100.0	-	0.0	-
	REND. MÉDIO	667	-	-	-100.0	-	--	--
SUDESTE	ÁREA I	104 266	84 035	85 172	-18.3	1.4	49.2	50.1
	ÁREA II	104 258	83 990	85 074	-18.4	1.3	49.2	50.2
	PRODUÇÃO	267 496	233 483	236 534	-11.6	1.3	49.2	53.0
	REND. MÉDIO	2 566	2 780	2 780	8.3	0.0	--	--
MINAS GERAIS	ÁREA I	73 441	58 761	59 898	-18.4	1.9	34.6	35.2
	ÁREA II	73 433	58 716	59 800	-18.6	1.8	34.6	35.3
	PRODUÇÃO	190 454	162 141	165 192	-13.3	1.9	35.0	37.0
	REND. MÉDIO	2 594	2 761	2 762	6.5	0.0	--	--
ESPÍRITO SANTO	ÁREA I	325	317	317	-2.5	0.0	0.2	0.2
	ÁREA II	325	317	317	-2.5	0.0	0.2	0.2
	PRODUÇÃO	542	524	524	-3.3	0.0	0.1	0.1
	REND. MÉDIO	1 668	1 653	1 653	-0.9	0.0	--	--
SÃO PAULO	ÁREA I	30 500	24 957	24 957	-18.2	0.0	14.4	14.7
	ÁREA II	30 500	24 957	24 957	-18.2	0.0	14.4	14.7
	PRODUÇÃO	76 500	70 818	70 818	-7.4	0.0	14.1	15.9
	REND. MÉDIO	2 508	2 838	2 838	13.2	0.0	--	--
SUL	ÁREA I	4 432	2 245	2 245	-49.3	0.0	2.1	1.3
	ÁREA II	4 432	2 245	2 245	-49.3	0.0	2.1	1.3
	PRODUÇÃO	4 370	2 041	2 041	-53.3	0.0	0.8	0.5
	REND. MÉDIO	986	909	909	-7.8	0.0	--	--
PARANÁ	ÁREA I	4 432	2 245	2 245	-49.3	0.0	2.1	1.3
	ÁREA II	4 432	2 245	2 245	-49.3	0.0	2.1	1.3
	PRODUÇÃO	4 370	2 041	2 041	-53.3	0.0	0.8	0.5
	REND. MÉDIO	986	909	909	-7.8	0.0	--	--

FEIJÃO (em grão) 3ª safra

Novembro 2018

GRANDES REGIÕES E UNIDADES DA FEDERAÇÃO	VARIÁVEL	SAFRA 2017	SAFRA 2018		VARIÇÃO (%)		PARTICIPAÇÃO	
			OUTUBRO	NOVEMBRO	ANUAL	MENSAL	SAFRA 2017	SAFRA 2018
CENTRO-OESTE	ÁREA I	103 152	79 965	82 360	-20.2	3.0	48.6	48.4
	ÁREA II	103 152	79 427	81 914	-20.6	3.1	48.6	48.3
	PRODUÇÃO	271 343	203 577	207 446	-23.5	1.9	49.9	46.4
	REND. MÉDIO	2 631	2 563	2 532	-3.8	-1.2	--	--
MATO GROSSO DO SUL	ÁREA I	470	820	820	74.5	0.0	0.2	0.5
	ÁREA II	470	820	820	74.5	0.0	0.2	0.5
	PRODUÇÃO	824	1 320	1 320	60.2	0.0	0.2	0.3
	REND. MÉDIO	1 753	1 610	1 610	-8.2	0.0	--	--
MATO GROSSO	ÁREA I	36 675	31 655	31 655	-13.7	0.0	17.3	18.6
	ÁREA II	36 675	31 655	31 655	-13.7	0.0	17.3	18.7
	PRODUÇÃO	82 326	68 411	68 411	-16.9	0.0	15.1	15.3
	REND. MÉDIO	2 245	2 161	2 161	-3.7	0.0	--	--
GOIÁS	ÁREA I	64 233	45 690	48 085	-25.1	5.2	30.3	28.3
	ÁREA II	64 233	45 152	47 639	-25.8	5.5	30.3	28.1
	PRODUÇÃO	182 871	128 446	132 315	-27.6	3.0	33.6	29.6
	REND. MÉDIO	2 847	2 845	2 777	-2.5	-2.4	--	--
DISTRITO FEDERAL	ÁREA I	1 774	1 800	1 800	1.5	0.0	0.8	1.1
	ÁREA II	1 774	1 800	1 800	1.5	0.0	0.8	1.1
	PRODUÇÃO	5 322	5 400	5 400	1.5	0.0	1.0	1.2
	REND. MÉDIO	3 000	3 000	3 000	0.0	0.0	--	--

Nota - Área (ha), Produção (t) e Rendimento Médio (kg/ha).

Para as Unidades da Federação que, por força do calendário agrícola, ainda não dispõem das estimativas iniciais, os dados correspondem a uma projeção obtida a partir das informações de anos anteriores.

Fonte: IBGE

FUMO (em folhas)

Novembro 2018

GRANDES REGIÕES E UNIDADES DA FEDERAÇÃO	VARIÁVEL	SAFRA 2017	SAFRA 2018		VARIACÃO (%)		PARTICIPACÃO	
			OUTUBRO	NOVEMBRO	ANUAL	MENSAL	SAFRA 2017	SAFRA 2018
TOTAL	ÁREA I	391 134	378 618	378 117	-3.3	-0.1	100.0	100.0
	ÁREA II	391 132	377 826	377 325	-3.5	-0.1	100.0	100.0
	PRODUÇÃO	871 247	798 361	794 794	-8.8	-0.4	100.0	100.0
	REND. MÉDIO	2 228	2 113	2 106	-5.5	-0.3	--	--
NORTE	ÁREA I	217	173	170	-21.7	-1.7	0.1	0.0
	ÁREA II	217	173	170	-21.7	-1.7	0.1	0.0
	PRODUÇÃO	222	158	155	-30.2	-1.9	0.0	0.0
	REND. MÉDIO	1 023	913	912	-10.9	-0.1	--	--
ACRE	ÁREA I	195	148	145	-25.6	-2.0	0.0	0.0
	ÁREA II	195	148	145	-25.6	-2.0	0.0	0.0
	PRODUÇÃO	204	138	135	-33.8	-2.2	0.0	0.0
	REND. MÉDIO	1 046	932	931	-11.0	-0.1	--	--
PARÁ	ÁREA I	22	25	25	13.6	0.0	0.0	0.0
	ÁREA II	22	25	25	13.6	0.0	0.0	0.0
	PRODUÇÃO	18	20	20	11.1	0.0	0.0	0.0
	REND. MÉDIO	818	800	800	-2.2	0.0	--	--
NORDESTE	ÁREA I	14 092	17 468	16 970	20.4	-2.9	3.6	4.5
	ÁREA II	14 092	17 130	16 632	18.0	-2.9	3.6	4.4
	PRODUÇÃO	16 173	17 745	14 181	-12.3	-20.1	1.9	1.8
	REND. MÉDIO	1 148	1 036	853	-25.7	-17.7	--	--
CEARÁ	ÁREA I	54	50	50	-7.4	0.0	0.0	0.0
	ÁREA II	54	50	50	-7.4	0.0	0.0	0.0
	PRODUÇÃO	27	55	55	103.7	0.0	0.0	0.0
	REND. MÉDIO	500	1 100	1 100	120.0	0.0	--	--
PARAÍBA	ÁREA I	97	97	97	0.0	0.0	0.0	0.0
	ÁREA II	97	97	97	0.0	0.0	0.0	0.0
	PRODUÇÃO	89	90	90	1.1	0.0	0.0	0.0
	REND. MÉDIO	918	928	928	1.1	0.0	--	--
PERNAMBUCO	ÁREA I	20	0	-	-100.0	-	0.0	-
	ÁREA II	20	0	-	-100.0	-	0.0	-
	PRODUÇÃO	17	0	-	-100.0	-	0.0	-
	REND. MÉDIO	850	-	-	-100.0	-	--	--
ALAGOAS	ÁREA I	9 740	9 140	8 642	-11.3	-5.4	2.5	2.3
	ÁREA II	9 740	8 802	8 304	-14.7	-5.7	2.5	2.2
	PRODUÇÃO	12 028	8 891	5 327	-55.7	-40.1	1.4	0.7
	REND. MÉDIO	1 235	1 010	641	-48.1	-36.5	--	--
SERGIPE	ÁREA I	181	181	181	0.0	0.0	0.0	0.0
	ÁREA II	181	181	181	0.0	0.0	0.0	0.0
	PRODUÇÃO	212	229	229	8.0	0.0	0.0	0.0
	REND. MÉDIO	1 171	1 265	1 265	8.0	0.0	--	--
BAHIA	ÁREA I	4 000	8 000	8 000	100.0	0.0	1.0	2.1
	ÁREA II	4 000	8 000	8 000	100.0	0.0	1.0	2.1
	PRODUÇÃO	3 800	8 480	8 480	123.2	0.0	0.4	1.1
	REND. MÉDIO	950	1 060	1 060	11.6	0.0	--	--
SUDESTE	ÁREA I	25	17	17	-32.0	0.0	0.0	0.0
	ÁREA II	25	17	17	-32.0	0.0	0.0	0.0
	PRODUÇÃO	16	16	16	0.0	0.0	0.0	0.0
	REND. MÉDIO	640	941	941	47.0	0.0	--	--

FUMO (em folhas)

Novembro 2018

GRANDES REGIÕES E UNIDADES DA FEDERAÇÃO	VARIÁVEL	SAFRA 2017	SAFRA 2018		VARIÇÃO (%)		PARTICIPAÇÃO	
			OUTUBRO	NOVEMBRO	ANUAL	MENSAL	SAFRA 2017	SAFRA 2018
SÃO PAULO	ÁREA I	25	17	17	-32.0	0.0	0.0	0.0
	ÁREA II	25	17	17	-32.0	0.0	0.0	0.0
	PRODUÇÃO	16	16	16	0.0	0.0	0.0	0.0
	REND. MÉDIO	640	941	941	47.0	0.0	--	--
SUL	ÁREA I	376 800	360 960	360 960	-4.2	0.0	96.3	95.5
	ÁREA II	376 798	360 506	360 506	-4.3	0.0	96.3	95.5
	PRODUÇÃO	854 836	780 442	780 442	-8.7	0.0	98.1	98.2
	REND. MÉDIO	2 269	2 165	2 165	-4.6	0.0	--	--
PARANÁ	ÁREA I	74 965	77 800	77 800	3.8	0.0	19.2	20.6
	ÁREA II	74 965	77 800	77 800	3.8	0.0	19.2	20.6
	PRODUÇÃO	187 897	190 254	190 254	1.3	0.0	21.6	23.9
	REND. MÉDIO	2 506	2 445	2 445	-2.4	0.0	--	--
SANTA CATARINA	ÁREA I	112 462	101 961	101 961	-9.3	0.0	28.8	27.0
	ÁREA II	112 462	101 861	101 861	-9.4	0.0	28.8	27.0
	PRODUÇÃO	252 443	231 457	231 457	-8.3	0.0	29.0	29.1
	REND. MÉDIO	2 245	2 272	2 272	1.2	0.0	--	--
RIO GRANDE DO SUL	ÁREA I	189 373	181 199	181 199	-4.3	0.0	48.4	47.9
	ÁREA II	189 371	180 845	180 845	-4.5	0.0	48.4	47.9
	PRODUÇÃO	414 496	358 731	358 731	-13.5	0.0	47.6	45.1
	REND. MÉDIO	2 189	1 984	1 984	-9.4	0.0	--	--

Nota - Área (ha), Produção (t) e Rendimento Médio (kg/ha).

Para as Unidades da Federação que, por força do calendário agrícola, ainda não dispõem das estimativas iniciais, os dados correspondem a uma projeção obtida a partir das informações de anos anteriores.

Fonte: IBGE

LARANJA

Novembro 2018

GRANDES REGIÕES E UNIDADES DA FEDERAÇÃO	VARIÁVEL	SAFRA 2017	SAFRA 2018		VARIÇÃO (%)		PARTICIPAÇÃO	
			OUTUBRO	NOVEMBRO	ANUAL	MENSAL	SAFRA 2017	SAFRA 2018
TOTAL	ÁREA I	704 238	707 766	708 709	0.6	0.1	100.0	100.0
	ÁREA II	629 770	626 234	626 746	-0.5	0.1	100.0	100.0
	PRODUÇÃO	18 666 928	17 104 850	17 114 331	-8.3	0.1	100.0	100.0
	REND. MÉDIO	29 641	27 314	27 307	-7.9	-0.0	--	--
NORTE	ÁREA I	21 669	26 893	26 893	24.1	0.0	3.1	3.8
	ÁREA II	18 057	20 466	20 394	12.9	-0.4	2.9	3.3
	PRODUÇÃO	354 697	282 235	280 383	-21.0	-0.7	1.9	1.6
	REND. MÉDIO	19 643	13 790	13 748	-30.0	-0.3	--	--
RONDÔNIA	ÁREA I	696	655	655	-5.9	0.0	0.1	0.1
	ÁREA II	687	626	626	-8.9	0.0	0.1	0.1
	PRODUÇÃO	6 527	6 522	6 522	-0.1	0.0	0.0	0.0
	REND. MÉDIO	9 501	10 419	10 419	9.7	0.0	--	--
ACRE	ÁREA I	639	509	509	-20.3	0.0	0.1	0.1
	ÁREA II	595	418	418	-29.7	0.0	0.1	0.1
	PRODUÇÃO	9 092	6 019	6 019	-33.8	0.0	0.0	0.0
	REND. MÉDIO	15 281	14 400	14 400	-5.8	0.0	--	--
AMAZONAS	ÁREA I	3 862	3 869	3 869	0.2	0.0	0.5	0.5
	ÁREA II	3 265	3 232	3 232	-1.0	0.0	0.5	0.5
	PRODUÇÃO	71 830	71 104	71 104	-1.0	0.0	0.4	0.4
	REND. MÉDIO	22 000	22 000	22 000	0.0	0.0	--	--
RORAIMA	ÁREA I	1 857	1 857	1 857	0.0	0.0	0.3	0.3
	ÁREA II	1 857	1 857	1 857	0.0	0.0	0.3	0.3
	PRODUÇÃO	21 871	21 871	21 871	0.0	0.0	0.1	0.1
	REND. MÉDIO	11 778	11 778	11 778	0.0	0.0	--	--
PARÁ	ÁREA I	13 457	19 149	19 149	42.3	0.0	1.9	2.7
	ÁREA II	10 633	13 479	13 529	27.2	0.4	1.7	2.2
	PRODUÇÃO	237 045	170 230	169 372	-28.5	-0.5	1.3	1.0
	REND. MÉDIO	22 293	12 629	12 519	-43.8	-0.9	--	--
AMAPÁ	ÁREA I	1 023	820	820	-19.8	0.0	0.1	0.1
	ÁREA II	890	820	698	-21.6	-14.9	0.1	0.1
	PRODUÇÃO	6 520	6 150	5 156	-20.9	-16.2	0.0	0.0
	REND. MÉDIO	7 326	7 500	7 387	0.8	-1.5	--	--
TOCANTINS	ÁREA I	135	34	34	-74.8	0.0	0.0	0.0
	ÁREA II	130	34	34	-73.8	0.0	0.0	0.0
	PRODUÇÃO	1 812	339	339	-81.3	0.0	0.0	0.0
	REND. MÉDIO	13 938	9 971	9 971	-28.5	0.0	--	--
NORDESTE	ÁREA I	142 273	120 950	122 070	-14.2	0.9	20.2	17.2
	ÁREA II	122 807	107 721	108 492	-11.7	0.7	19.5	17.3
	PRODUÇÃO	1 609 058	1 487 699	1 504 381	-6.5	1.1	8.6	8.8
	REND. MÉDIO	13 102	13 811	13 866	5.8	0.4	--	--
MARANHÃO	ÁREA I	614	536	549	-10.6	2.4	0.1	0.1
	ÁREA II	606	528	541	-10.7	2.5	0.1	0.1
	PRODUÇÃO	3 686	3 403	3 483	-5.5	2.4	0.0	0.0
	REND. MÉDIO	6 083	6 445	6 438	5.8	-0.1	--	--
PIAUÍ	ÁREA I	246	209	209	-15.0	0.0	0.0	0.0
	ÁREA II	213	207	207	-2.8	0.0	0.0	0.0
	PRODUÇÃO	1 955	1 992	1 992	1.9	0.0	0.0	0.0
	REND. MÉDIO	9 178	9 623	9 623	4.8	0.0	--	--

LARANJA

Novembro 2018

GRANDES REGIÕES E UNIDADES DA FEDERAÇÃO	VARIÁVEL	SAFRA 2017	SAFRA 2018		VARIÇÃO (%)		PARTICIPAÇÃO	
			OUTUBRO	NOVEMBRO	ANUAL	MENSAL	SAFRA 2017	SAFRA 2018
CEARÁ	ÁREA I	1 628	1 364	1 272	-21.9	-6.7	0.2	0.2
	ÁREA II	1 535	1 320	1 229	-19.9	-6.9	0.2	0.2
	PRODUÇÃO	9 480	8 533	8 030	-15.3	-5.9	0.1	0.0
	REND. MÉDIO	6 176	6 464	6 534	5.8	1.1	--	--
RIO GRANDE DO NORTE	ÁREA I	192	120	115	-40.1	-4.2	0.0	0.0
	ÁREA II	191	119	114	-40.3	-4.2	0.0	0.0
	PRODUÇÃO	2 328	1 123	1 079	-53.7	-3.9	0.0	0.0
	REND. MÉDIO	12 188	9 437	9 465	-22.3	0.3	--	--
PARAÍBA	ÁREA I	617	675	680	10.2	0.7	0.1	0.1
	ÁREA II	586	675	680	16.0	0.7	0.1	0.1
	PRODUÇÃO	3 659	4 249	4 209	15.0	-0.9	0.0	0.0
	REND. MÉDIO	6 244	6 295	6 190	-0.9	-1.7	--	--
PERNAMBUCO	ÁREA I	512	503	503	-1.8	0.0	0.1	0.1
	ÁREA II	491	470	470	-4.3	0.0	0.1	0.1
	PRODUÇÃO	2 860	2 468	2 468	-13.7	0.0	0.0	0.0
	REND. MÉDIO	5 825	5 251	5 251	-9.9	0.0	--	--
ALAGOAS	ÁREA I	8 187	10 977	12 176	48.7	10.9	1.2	1.7
	ÁREA II	7 735	10 133	10 982	42.0	8.4	1.2	1.8
	PRODUÇÃO	124 157	144 985	162 174	30.6	11.9	0.7	0.9
	REND. MÉDIO	16 051	14 308	14 767	-8.0	3.2	--	--
SERGIPE	ÁREA I	43 777	45 066	45 066	2.9	0.0	6.2	6.4
	ÁREA II	40 200	42 769	42 769	6.4	0.0	6.4	6.8
	PRODUÇÃO	453 933	490 946	490 946	8.2	0.0	2.4	2.9
	REND. MÉDIO	11 292	11 479	11 479	1.7	0.0	--	--
BAHIA	ÁREA I	86 500	61 500	61 500	-28.9	0.0	12.3	8.7
	ÁREA II	71 250	51 500	51 500	-27.7	0.0	11.3	8.2
	PRODUÇÃO	1 007 000	830 000	830 000	-17.6	0.0	5.4	4.8
	REND. MÉDIO	14 133	16 117	16 117	14.0	0.0	--	--
SUDESTE	ÁREA I	478 392	502 609	502 604	5.1	-0.0	67.9	70.9
	ÁREA II	428 971	442 631	442 631	3.2	0.0	68.1	70.6
	PRODUÇÃO	15 269 718	13 922 285	13 922 283	-8.8	-0.0	81.8	81.3
	REND. MÉDIO	35 596	31 453	31 453	-11.6	0.0	--	--
MINAS GERAIS	ÁREA I	40 635	40 635	40 635	0.0	0.0	5.8	5.7
	ÁREA II	37 982	37 982	37 982	0.0	0.0	6.0	6.1
	PRODUÇÃO	899 602	862 875	862 875	-4.1	0.0	4.8	5.0
	REND. MÉDIO	23 685	22 718	22 718	-4.1	0.0	--	--
ESPÍRITO SANTO	ÁREA I	1 761	1 958	1 958	11.2	0.0	0.3	0.3
	ÁREA II	1 339	1 350	1 350	0.8	0.0	0.2	0.2
	PRODUÇÃO	18 508	16 200	16 200	-12.5	0.0	0.1	0.1
	REND. MÉDIO	13 822	12 000	12 000	-13.2	0.0	--	--
RIO DE JANEIRO	ÁREA I	4 382	4 175	4 170	-4.8	-0.1	0.6	0.6
	ÁREA II	4 382	4 165	4 165	-5.0	0.0	0.7	0.7
	PRODUÇÃO	51 608	51 394	51 392	-0.4	-0.0	0.3	0.3
	REND. MÉDIO	11 777	12 339	12 339	4.8	0.0	--	--
SÃO PAULO	ÁREA I	431 614	455 841	455 841	5.6	0.0	61.3	64.3
	ÁREA II	385 268	399 134	399 134	3.6	0.0	61.2	63.7
	PRODUÇÃO	14 300 000	12 991 816	12 991 816	-9.1	0.0	76.6	75.9
	REND. MÉDIO	37 117	32 550	32 550	-12.3	0.0	--	--

LARANJA

Novembro 2018

GRANDES REGIÕES E UNIDADES DA FEDERAÇÃO	VARIÁVEL	SAFRA 2017	SAFRA 2018		VARIACÃO (%)		PARTICIPACÃO	
			OUTUBRO	NOVEMBRO	ANUAL	MENSAL	SAFRA 2017	SAFRA 2018
SUL	ÁREA I	53 263	48 461	48 461	-9.0	0.0	7.6	6.8
	ÁREA II	51 912	47 137	47 137	-9.2	0.0	8.2	7.5
	PRODUÇÃO	1 257 008	1 233 010	1 233 010	-1.9	0.0	6.7	7.2
	REND. MÉDIO	24 214	26 158	26 158	8.0	0.0	--	--
PARANÁ	ÁREA I	25 000	22 480	22 480	-10.1	0.0	3.5	3.2
	ÁREA II	25 000	22 480	22 480	-10.1	0.0	4.0	3.6
	PRODUÇÃO	850 000	833 660	833 660	-1.9	0.0	4.6	4.9
	REND. MÉDIO	34 000	37 085	37 085	9.1	0.0	--	--
SANTA CATARINA	ÁREA I	3 223	2 337	2 337	-27.5	0.0	0.5	0.3
	ÁREA II	3 182	2 314	2 314	-27.3	0.0	0.5	0.4
	PRODUÇÃO	49 097	37 037	37 037	-24.6	0.0	0.3	0.2
	REND. MÉDIO	15 430	16 006	16 006	3.7	0.0	--	--
RIO GRANDE DO SUL	ÁREA I	25 040	23 644	23 644	-5.6	0.0	3.6	3.3
	ÁREA II	23 730	22 343	22 343	-5.8	0.0	3.8	3.6
	PRODUÇÃO	357 911	362 313	362 313	1.2	0.0	1.9	2.1
	REND. MÉDIO	15 083	16 216	16 216	7.5	0.0	--	--
CENTRO-OESTE	ÁREA I	8 641	8 853	8 681	0.5	-1.9	1.2	1.2
	ÁREA II	8 023	8 279	8 092	0.9	-2.3	1.3	1.3
	PRODUÇÃO	176 447	179 621	174 274	-1.2	-3.0	0.9	1.0
	REND. MÉDIO	21 993	21 696	21 537	-2.1	-0.7	--	--
MATO GROSSO DO SUL	ÁREA I	1 051	1 007	1 007	-4.2	0.0	0.1	0.1
	ÁREA II	1 011	1 007	1 007	-0.4	0.0	0.2	0.2
	PRODUÇÃO	22 650	26 183	26 183	15.6	0.0	0.1	0.2
	REND. MÉDIO	22 404	26 001	26 001	16.1	0.0	--	--
MATO GROSSO	ÁREA I	625	483	483	-22.7	0.0	0.1	0.1
	ÁREA II	615	461	461	-25.0	0.0	0.1	0.1
	PRODUÇÃO	6 284	4 358	4 358	-30.6	0.0	0.0	0.0
	REND. MÉDIO	10 218	9 453	9 453	-7.5	0.0	--	--
GOIÁS	ÁREA I	6 892	7 313	7 141	3.6	-2.4	1.0	1.0
	ÁREA II	6 324	6 761	6 574	4.0	-2.8	1.0	1.0
	PRODUÇÃO	146 079	148 070	142 723	-2.3	-3.6	0.8	0.8
	REND. MÉDIO	23 099	21 901	21 710	-6.0	-0.9	--	--
DISTRITO FEDERAL	ÁREA I	73	50	50	-31.5	0.0	0.0	0.0
	ÁREA II	73	50	50	-31.5	0.0	0.0	0.0
	PRODUÇÃO	1 434	1 010	1 010	-29.6	0.0	0.0	0.0
	REND. MÉDIO	19 644	20 200	20 200	2.8	0.0	--	--

Nota - Área (ha), Produção (t) e Rendimento Médio (kg/ha).

Para as Unidades da Federação que, por força do calendário agrícola, ainda não dispõem das estimativas iniciais, os dados correspondem a uma projeção obtida a partir das informações de anos anteriores.

Fonte: IBGE

MANDIOCA

Novembro 2018

GRANDES REGIÕES E UNIDADES DA FEDERAÇÃO	VARIÁVEL	SAFRA 2017	SAFRA 2018		VARIÇÃO (%)		PARTICIPAÇÃO	
			OUTUBRO	NOVEMBRO	ANUAL	MENSAL	SAFRA 2017	SAFRA 2018
TOTAL	ÁREA I	2 126 664	2 093 786	2 084 621	-2.0	-0.4	100.0	100.0
	ÁREA II	1 407 345	1 387 714	1 379 519	-2.0	-0.6	100.0	100.0
	PRODUÇÃO	20 606 037	19 943 939	19 892 893	-3.5	-0.3	100.0	100.0
	REND. MÉDIO	14 642	14 372	14 420	-1.5	0.3	--	--
NORTE	ÁREA I	787 800	693 027	687 052	-12.8	-0.9	37.0	33.0
	ÁREA II	486 550	436 241	428 156	-12.0	-1.9	34.6	31.0
	PRODUÇÃO	7 434 781	6 540 610	6 401 814	-13.9	-2.1	36.1	32.2
	REND. MÉDIO	15 281	14 993	14 952	-2.2	-0.3	--	--
RONDÔNIA	ÁREA I	30 085	28 403	25 251	-16.1	-11.1	1.4	1.2
	ÁREA II	29 163	27 748	24 856	-14.8	-10.4	2.1	1.8
	PRODUÇÃO	658 268	684 128	622 396	-5.4	-9.0	3.2	3.1
	REND. MÉDIO	22 572	24 655	25 040	10.9	1.6	--	--
ACRE	ÁREA I	39 383	25 200	27 530	-30.1	9.2	1.9	1.3
	ÁREA II	39 358	25 110	27 380	-30.4	9.0	2.8	2.0
	PRODUÇÃO	1 099 913	595 910	641 967	-41.6	7.7	5.3	3.2
	REND. MÉDIO	27 946	23 732	23 447	-16.1	-1.2	--	--
AMAZONAS	ÁREA I	94 883	95 375	95 375	0.5	0.0	4.5	4.6
	ÁREA II	86 298	87 351	87 351	1.2	0.0	6.1	6.3
	PRODUÇÃO	832 095	842 180	842 180	1.2	0.0	4.0	4.2
	REND. MÉDIO	9 642	9 641	9 641	-0.0	0.0	--	--
RORAIMA	ÁREA I	8 119	8 119	8 119	0.0	0.0	0.4	0.4
	ÁREA II	8 119	8 119	8 119	0.0	0.0	0.6	0.6
	PRODUÇÃO	179 010	179 010	179 010	0.0	0.0	0.9	0.9
	REND. MÉDIO	22 048	22 048	22 048	0.0	0.0	--	--
PARÁ	ÁREA I	570 846	504 010	501 447	-12.2	-0.5	26.8	24.1
	ÁREA II	295 137	261 560	257 690	-12.7	-1.5	21.0	18.7
	PRODUÇÃO	4 234 597	3 819 067	3 760 148	-11.2	-1.5	20.6	18.9
	REND. MÉDIO	14 348	14 601	14 592	1.7	-0.1	--	--
AMAPÁ	ÁREA I	20 425	13 455	10 865	-46.8	-19.2	1.0	0.5
	ÁREA II	12 860	13 455	9 862	-23.3	-26.7	0.9	0.7
	PRODUÇÃO	166 580	169 850	105 648	-36.6	-37.8	0.8	0.5
	REND. MÉDIO	12 953	12 624	10 713	-17.3	-15.1	--	--
TOCANTINS	ÁREA I	24 059	18 465	18 465	-23.3	0.0	1.1	0.9
	ÁREA II	15 615	12 898	12 898	-17.4	0.0	1.1	0.9
	PRODUÇÃO	264 318	250 465	250 465	-5.2	0.0	1.3	1.3
	REND. MÉDIO	16 927	19 419	19 419	14.7	0.0	--	--
NORDESTE	ÁREA I	872 216	930 349	926 101	6.2	-0.5	41.0	44.4
	ÁREA II	526 239	543 572	541 239	2.9	-0.4	37.4	39.2
	PRODUÇÃO	5 172 156	5 046 001	5 094 757	-1.5	1.0	25.1	25.6
	REND. MÉDIO	9 829	9 283	9 413	-4.2	1.4	--	--
MARANHÃO	ÁREA I	293 945	278 039	272 563	-7.3	-2.0	13.8	13.1
	ÁREA II	151 157	146 552	143 842	-4.8	-1.8	10.7	10.4
	PRODUÇÃO	1 315 554	1 283 657	1 257 556	-4.4	-2.0	6.4	6.3
	REND. MÉDIO	8 703	8 759	8 743	0.5	-0.2	--	--
PIAUI	ÁREA I	73 504	76 117	76 109	3.5	-0.0	3.5	3.7
	ÁREA II	37 073	34 891	34 887	-5.9	-0.0	2.6	2.5
	PRODUÇÃO	276 013	348 296	331 903	20.2	-4.7	1.3	1.7
	REND. MÉDIO	7 445	9 982	9 514	27.8	-4.7	--	--

MANDIOCA

Novembro 2018

GRANDES REGIÕES E UNIDADES DA FEDERAÇÃO	VARIÁVEL	SAFRA 2017	SAFRA 2018		VARIÇÃO (%)		PARTICIPAÇÃO	
			OUTUBRO	NOVEMBRO	ANUAL	MENSAL	SAFRA 2017	SAFRA 2018
CEARÁ	ÁREA I	110 992	126 369	126 389	13.9	0.0	5.2	6.1
	ÁREA II	56 211	64 665	64 613	14.9	-0.1	4.0	4.7
	PRODUÇÃO	474 984	609 333	658 136	38.6	8.0	2.3	3.3
	REND. MÉDIO	8 450	9 423	10 186	20.5	8.1	--	--
RIO GRANDE DO NORTE	ÁREA I	26 990	30 751	30 751	13.9	0.0	1.3	1.5
	ÁREA II	13 094	21 242	21 361	63.1	0.6	0.9	1.5
	PRODUÇÃO	140 228	224 080	225 373	60.7	0.6	0.7	1.1
	REND. MÉDIO	10 709	10 549	10 551	-1.5	0.0	--	--
PARAÍBA	ÁREA I	20 768	18 618	19 217	-7.5	3.2	1.0	0.9
	ÁREA II	15 406	15 160	14 636	-5.0	-3.5	1.1	1.1
	PRODUÇÃO	146 141	141 940	137 490	-5.9	-3.1	0.7	0.7
	REND. MÉDIO	9 486	9 363	9 394	-1.0	0.3	--	--
PERNAMBUCO	ÁREA I	50 055	77 229	77 229	54.3	0.0	2.4	3.7
	ÁREA II	23 217	39 748	39 748	71.2	0.0	1.6	2.9
	PRODUÇÃO	197 611	354 964	354 964	79.6	0.0	1.0	1.8
	REND. MÉDIO	8 511	8 930	8 930	4.9	0.0	--	--
ALAGOAS	ÁREA I	44 115	54 321	54 938	24.5	1.1	2.1	2.6
	ÁREA II	21 555	32 409	33 247	54.2	2.6	1.5	2.4
	PRODUÇÃO	303 957	355 556	401 160	32.0	12.8	1.5	2.0
	REND. MÉDIO	14 101	10 971	12 066	-14.4	10.0	--	--
SERGIPE	ÁREA I	21 704	18 400	18 400	-15.2	0.0	1.0	0.9
	ÁREA II	16 389	18 400	18 400	12.3	0.0	1.2	1.3
	PRODUÇÃO	238 916	200 600	200 600	-16.0	0.0	1.2	1.0
	REND. MÉDIO	14 578	10 902	10 902	-25.2	0.0	--	--
BAHIA	ÁREA I	230 143	250 505	250 505	8.8	0.0	10.8	12.0
	ÁREA II	192 137	170 505	170 505	-11.3	0.0	13.7	12.4
	PRODUÇÃO	2 078 752	1 527 575	1 527 575	-26.5	0.0	10.1	7.7
	REND. MÉDIO	10 819	8 959	8 959	-17.2	0.0	--	--
SUDESTE	ÁREA I	169 216	165 894	165 894	-2.0	0.0	8.0	8.0
	ÁREA II	122 424	122 459	122 459	0.0	0.0	8.7	8.9
	PRODUÇÃO	2 254 348	2 168 812	2 168 812	-3.8	0.0	10.9	10.9
	REND. MÉDIO	18 414	17 711	17 711	-3.8	0.0	--	--
MINAS GERAIS	ÁREA I	85 955	82 003	82 003	-4.6	0.0	4.0	3.9
	ÁREA II	56 851	57 701	57 701	1.5	0.0	4.0	4.2
	PRODUÇÃO	840 897	819 262	819 262	-2.6	0.0	4.1	4.1
	REND. MÉDIO	14 791	14 198	14 198	-4.0	0.0	--	--
ESPÍRITO SANTO	ÁREA I	8 486	8 303	8 303	-2.2	0.0	0.4	0.4
	ÁREA II	7 751	7 198	7 198	-7.1	0.0	0.6	0.5
	PRODUÇÃO	117 590	116 299	116 299	-1.1	0.0	0.6	0.6
	REND. MÉDIO	15 171	16 157	16 157	6.5	0.0	--	--
RIO DE JANEIRO	ÁREA I	12 331	11 658	11 658	-5.5	0.0	0.6	0.6
	ÁREA II	11 204	11 530	11 530	2.9	0.0	0.8	0.8
	PRODUÇÃO	153 305	144 310	144 310	-5.9	0.0	0.7	0.7
	REND. MÉDIO	13 683	12 516	12 516	-8.5	0.0	--	--
SÃO PAULO	ÁREA I	62 444	63 930	63 930	2.4	0.0	2.9	3.1
	ÁREA II	46 618	46 030	46 030	-1.3	0.0	3.3	3.3
	PRODUÇÃO	1 142 556	1 088 941	1 088 941	-4.7	0.0	5.5	5.5
	REND. MÉDIO	24 509	23 657	23 657	-3.5	0.0	--	--

MANDIOCA

Novembro 2018

GRANDES REGIÕES E UNIDADES DA FEDERAÇÃO	VARIÁVEL	SAFRA 2017	SAFRA 2018		VARIÇÃO (%)		PARTICIPAÇÃO	
			OUTUBRO	NOVEMBRO	ANUAL	MENSAL	SAFRA 2017	SAFRA 2018
SUL	ÁREA I	224 362	229 394	229 394	2.2	0.0	10.5	11.0
	ÁREA II	208 135	218 733	218 733	5.1	0.0	14.8	15.9
	PRODUÇÃO	4 556 462	4 965 240	4 965 240	9.0	0.0	22.1	25.0
	REND. MÉDIO	21 892	22 700	22 700	3.7	0.0	--	--
PARANÁ	ÁREA I	125 716	141 632	141 632	12.7	0.0	5.9	6.8
	ÁREA II	125 716	141 632	141 632	12.7	0.0	8.9	10.3
	PRODUÇÃO	3 046 721	3 569 101	3 569 101	17.1	0.0	14.8	17.9
	REND. MÉDIO	24 235	25 200	25 200	4.0	0.0	--	--
SANTA CATARINA	ÁREA I	26 902	21 141	21 141	-21.4	0.0	1.3	1.0
	ÁREA II	22 418	21 141	21 141	-5.7	0.0	1.6	1.5
	PRODUÇÃO	442 884	420 687	420 687	-5.0	0.0	2.1	2.1
	REND. MÉDIO	19 756	19 899	19 899	0.7	0.0	--	--
RIO GRANDE DO SUL	ÁREA I	71 744	66 621	66 621	-7.1	0.0	3.4	3.2
	ÁREA II	60 001	55 960	55 960	-6.7	0.0	4.3	4.1
	PRODUÇÃO	1 066 857	975 452	975 452	-8.6	0.0	5.2	4.9
	REND. MÉDIO	17 781	17 431	17 431	-2.0	0.0	--	--
CENTRO-OESTE	ÁREA I	73 070	75 122	76 180	4.3	1.4	3.4	3.7
	ÁREA II	63 997	66 709	68 932	7.7	3.3	4.5	5.0
	PRODUÇÃO	1 188 290	1 223 276	1 262 270	6.2	3.2	5.8	6.3
	REND. MÉDIO	18 568	18 337	18 312	-1.4	-0.1	--	--
MATO GROSSO DO SUL	ÁREA I	31 840	33 464	33 464	5.1	0.0	1.5	1.6
	ÁREA II	31 840	33 464	33 464	5.1	0.0	2.3	2.4
	PRODUÇÃO	695 783	733 955	733 955	5.5	0.0	3.4	3.7
	REND. MÉDIO	21 852	21 933	21 933	0.4	0.0	--	--
MATO GROSSO	ÁREA I	20 903	21 763	21 763	4.1	0.0	1.0	1.0
	ÁREA II	19 093	20 218	20 218	5.9	0.0	1.4	1.5
	PRODUÇÃO	281 962	288 833	288 833	2.4	0.0	1.4	1.5
	REND. MÉDIO	14 768	14 286	14 286	-3.3	0.0	--	--
GOIÁS	ÁREA I	19 749	18 645	19 703	-0.2	5.7	0.9	0.9
	ÁREA II	12 486	11 777	14 000	12.1	18.9	0.9	1.0
	PRODUÇÃO	200 360	179 938	218 932	9.3	21.7	1.0	1.1
	REND. MÉDIO	16 047	15 279	15 638	-2.5	2.3	--	--
DISTRITO FEDERAL	ÁREA I	578	1 250	1 250	116.3	0.0	0.0	0.1
	ÁREA II	578	1 250	1 250	116.3	0.0	0.0	0.1
	PRODUÇÃO	10 185	20 550	20 550	101.8	0.0	0.0	0.1
	REND. MÉDIO	17 621	16 440	16 440	-6.7	0.0	--	--

Nota - Área (ha), Produção (t) e Rendimento Médio (kg/ha).

Para as Unidades da Federação que, por força do calendário agrícola, ainda não dispõem das estimativas iniciais, os dados correspondem a uma projeção obtida a partir das informações de anos anteriores.

Fonte: IBGE

MILHO (em grão) - TOTAL

Novembro 2018

GRANDES REGIÕES E UNIDADES DA FEDERAÇÃO	VARIÁVEL	SAFRA 2017	SAFRA 2018		VARIACÃO (%)		PARTICIPACÃO	
			OUTUBRO	NOVEMBRO	ANUAL	MENSAL	SAFRA 2017	SAFRA 2018
TOTAL	ÁREA I	18 032 497	16 547 674	16 579 276	-8.1	0.2	100.0	100.0
	ÁREA II	17 840 864	16 295 402	16 319 515	-8.5	0.1	100.0	100.0
	PRODUÇÃO	99 546 028	81 691 237	81 852 931	-17.8	0.2	100.0	100.0
	REND. MÉDIO	5 580	5 013	5 016	-10.1	0.1	--	--
NORTE	ÁREA I	718 493	656 087	658 374	-8.4	0.3	4.0	4.0
	ÁREA II	718 108	651 686	653 858	-8.9	0.3	4.0	4.0
	PRODUÇÃO	2 622 631	2 414 736	2 437 492	-7.1	0.9	2.6	3.0
	REND. MÉDIO	3 652	3 705	3 728	2.1	0.6	--	--
RONDÔNIA	ÁREA I	215 581	190 565	189 145	-12.3	-0.7	1.2	1.1
	ÁREA II	215 430	190 440	188 930	-12.3	-0.8	1.2	1.2
	PRODUÇÃO	934 236	768 304	765 983	-18.0	-0.3	0.9	0.9
	REND. MÉDIO	4 337	4 034	4 054	-6.5	0.5	--	--
ACRE	ÁREA I	37 620	31 860	30 490	-19.0	-4.3	0.2	0.2
	ÁREA II	37 620	31 860	30 490	-19.0	-4.3	0.2	0.2
	PRODUÇÃO	87 991	82 494	81 426	-7.5	-1.3	0.1	0.1
	REND. MÉDIO	2 339	2 589	2 671	14.2	3.2	--	--
AMAZONAS	ÁREA I	5 024	4 969	4 969	-1.1	0.0	0.0	0.0
	ÁREA II	4 950	4 895	4 895	-1.1	0.0	0.0	0.0
	PRODUÇÃO	13 046	12 853	12 853	-1.5	0.0	0.0	0.0
	REND. MÉDIO	2 636	2 626	2 626	-0.4	0.0	--	--
RORAIMA	ÁREA I	5 671	11 696	11 696	106.2	0.0	0.0	0.1
	ÁREA II	5 671	11 687	11 687	106.1	0.0	0.0	0.1
	PRODUÇÃO	16 353	56 227	56 227	243.8	0.0	0.0	0.1
	REND. MÉDIO	2 884	4 811	4 811	66.8	0.0	--	--
PARÁ	ÁREA I	258 561	221 781	227 083	-12.2	2.4	1.4	1.4
	ÁREA II	258 559	221 781	227 083	-12.2	2.4	1.4	1.4
	PRODUÇÃO	850 781	763 825	790 405	-7.1	3.5	0.9	1.0
	REND. MÉDIO	3 290	3 444	3 481	5.8	1.1	--	--
AMAPÁ	ÁREA I	1 679	1 610	1 385	-17.5	-14.0	0.0	0.0
	ÁREA II	1 591	1 610	1 360	-14.5	-15.5	0.0	0.0
	PRODUÇÃO	1 564	1 590	1 155	-26.2	-27.4	0.0	0.0
	REND. MÉDIO	983	988	849	-13.6	-14.1	--	--
TOCANTINS	ÁREA I	194 357	193 606	193 606	-0.4	0.0	1.1	1.2
	ÁREA II	194 287	189 413	189 413	-2.5	0.0	1.1	1.2
	PRODUÇÃO	718 660	729 443	729 443	1.5	0.0	0.7	0.9
	REND. MÉDIO	3 699	3 851	3 851	4.1	0.0	--	--
NORDESTE	ÁREA I	2 727 640	2 636 192	2 622 142	-3.9	-0.5	15.1	15.8
	ÁREA II	2 584 902	2 415 356	2 395 032	-7.3	-0.8	14.5	14.7
	PRODUÇÃO	6 432 124	5 711 205	5 646 977	-12.2	-1.1	6.5	6.9
	REND. MÉDIO	2 488	2 365	2 358	-5.2	-0.3	--	--
MARANHÃO	ÁREA I	471 276	420 306	417 096	-11.5	-0.8	2.6	2.5
	ÁREA II	464 914	420 306	417 096	-10.3	-0.8	2.6	2.6
	PRODUÇÃO	1 632 210	1 330 350	1 323 800	-18.9	-0.5	1.6	1.6
	REND. MÉDIO	3 511	3 165	3 174	-9.6	0.3	--	--
PIAUI	ÁREA I	471 678	480 690	480 690	1.9	0.0	2.6	2.9
	ÁREA II	451 958	448 006	448 006	-0.9	0.0	2.5	2.7
	PRODUÇÃO	1 439 469	1 537 148	1 520 704	5.6	-1.1	1.4	1.9
	REND. MÉDIO	3 185	3 431	3 394	6.6	-1.1	--	--

MILHO (em grão) - TOTAL

Novembro 2018

GRANDES REGIÕES E UNIDADES DA FEDERAÇÃO	VARIÁVEL	SAFRA 2017	SAFRA 2018		VARIÇÃO (%)		PARTICIPAÇÃO	
			OUTUBRO	NOVEMBRO	ANUAL	MENSAL	SAFRA 2017	SAFRA 2018
CEARÁ	ÁREA I	562 978	582 252	578 512	2.8	-0.6	3.1	3.5
	ÁREA II	562 978	582 252	578 512	2.8	-0.6	3.2	3.5
	PRODUÇÃO	373 324	485 944	483 253	29.4	-0.6	0.4	0.6
	REND. MÉDIO	663	835	835	25.9	0.0	--	--
RIO GRANDE DO NORTE	ÁREA I	35 404	45 166	44 608	26.0	-1.2	0.2	0.3
	ÁREA II	14 316	39 904	38 811	171.1	-2.7	0.1	0.2
	PRODUÇÃO	5 009	24 540	23 770	374.5	-3.1	0.0	0.0
	REND. MÉDIO	350	615	612	74.9	-0.5	--	--
PARAÍBA	ÁREA I	85 504	101 993	100 200	17.2	-1.8	0.5	0.6
	ÁREA II	73 929	95 168	91 175	23.3	-4.2	0.4	0.6
	PRODUÇÃO	27 546	73 701	53 802	95.3	-27.0	0.0	0.1
	REND. MÉDIO	373	774	590	58.2	-23.8	--	--
PERNAMBUCO	ÁREA I	190 063	218 035	218 035	14.7	0.0	1.1	1.3
	ÁREA II	123 771	148 833	148 833	20.2	0.0	0.7	0.9
	PRODUÇÃO	55 443	55 031	55 031	-0.7	0.0	0.1	0.1
	REND. MÉDIO	448	370	370	-17.4	0.0	--	--
ALAGOAS	ÁREA I	73 755	28 924	23 875	-67.6	-17.5	0.4	0.1
	ÁREA II	56 054	21 107	14 463	-74.2	-31.5	0.3	0.1
	PRODUÇÃO	71 577	23 394	14 493	-79.8	-38.0	0.1	0.0
	REND. MÉDIO	1 277	1 108	1 002	-21.5	-9.6	--	--
SERGIPE	ÁREA I	170 182	142 226	142 526	-16.3	0.2	0.9	0.9
	ÁREA II	170 182	43 180	41 536	-75.6	-3.8	1.0	0.3
	PRODUÇÃO	793 466	169 957	160 984	-79.7	-5.3	0.8	0.2
	REND. MÉDIO	4 662	3 936	3 876	-16.9	-1.5	--	--
BAHIA	ÁREA I	666 800	616 600	616 600	-7.5	0.0	3.7	3.7
	ÁREA II	666 800	616 600	616 600	-7.5	0.0	3.7	3.8
	PRODUÇÃO	2 034 080	2 011 140	2 011 140	-1.1	0.0	2.0	2.5
	REND. MÉDIO	3 051	3 262	3 262	6.9	0.0	--	--
SUDESTE	ÁREA I	2 166 046	1 938 694	1 938 693	-10.5	-0.0	12.0	11.7
	ÁREA II	2 120 221	1 922 887	1 922 886	-9.3	-0.0	11.9	11.8
	PRODUÇÃO	12 888 661	11 325 930	11 325 927	-12.1	-0.0	12.9	13.8
	REND. MÉDIO	6 079	5 890	5 890	-3.1	0.0	--	--
MINAS GERAIS	ÁREA I	1 270 611	1 043 944	1 043 944	-17.8	0.0	7.0	6.3
	ÁREA II	1 224 792	1 028 522	1 028 522	-16.0	0.0	6.9	6.3
	PRODUÇÃO	7 524 004	6 656 139	6 656 139	-11.5	0.0	7.6	8.1
	REND. MÉDIO	6 143	6 472	6 472	5.4	0.0	--	--
ESPÍRITO SANTO	ÁREA I	13 122	13 930	13 930	6.2	0.0	0.1	0.1
	ÁREA II	13 122	13 930	13 930	6.2	0.0	0.1	0.1
	PRODUÇÃO	37 195	42 347	42 347	13.9	0.0	0.0	0.1
	REND. MÉDIO	2 835	3 040	3 040	7.2	0.0	--	--
RIO DE JANEIRO	ÁREA I	2 913	2 695	2 694	-7.5	-0.0	0.0	0.0
	ÁREA II	2 907	2 605	2 604	-10.4	-0.0	0.0	0.0
	PRODUÇÃO	8 762	7 896	7 893	-9.9	-0.0	0.0	0.0
	REND. MÉDIO	3 014	3 031	3 031	0.6	0.0	--	--
SÃO PAULO	ÁREA I	879 400	878 125	878 125	-0.1	0.0	4.9	5.3
	ÁREA II	879 400	877 830	877 830	-0.2	0.0	4.9	5.4
	PRODUÇÃO	5 318 700	4 619 548	4 619 548	-13.1	0.0	5.3	5.6
	REND. MÉDIO	6 048	5 262	5 262	-13.0	0.0	--	--

MILHO (em grão) - TOTAL

Novembro 2018

GRANDES REGIÕES E UNIDADES DA FEDERAÇÃO	VARIÁVEL	SAFRA 2017	SAFRA 2018		VARIACÃO (%)		PARTICIPACÃO	
			OUTUBRO	NOVEMBRO	ANUAL	MENSAL	SAFRA 2017	SAFRA 2018
SUL	ÁREA I	4 129 297	3 478 234	3 478 234	-15.8	0.0	22.9	21.0
	ÁREA II	4 127 192	3 469 026	3 469 026	-15.9	0.0	23.1	21.3
	PRODUÇÃO	27 483 328	18 985 770	18 985 770	-30.9	0.0	27.6	23.2
	REND. MÉDIO	6 659	5 473	5 473	-17.8	0.0	--	--
PARANÁ	ÁREA I	2 927 163	2 441 080	2 441 080	-16.6	0.0	16.2	14.7
	ÁREA II	2 927 163	2 441 080	2 441 080	-16.6	0.0	16.4	15.0
	PRODUÇÃO	18 312 242	11 863 627	11 863 627	-35.2	0.0	18.4	14.5
	REND. MÉDIO	6 256	4 860	4 860	-22.3	0.0	--	--
SANTA CATARINA	ÁREA I	370 913	331 069	331 069	-10.7	0.0	2.1	2.0
	ÁREA II	369 813	331 069	331 069	-10.5	0.0	2.1	2.0
	PRODUÇÃO	3 108 536	2 556 478	2 556 478	-17.8	0.0	3.1	3.1
	REND. MÉDIO	8 406	7 722	7 722	-8.1	0.0	--	--
RIO GRANDE DO SUL	ÁREA I	831 221	706 085	706 085	-15.1	0.0	4.6	4.3
	ÁREA II	830 216	696 877	696 877	-16.1	0.0	4.7	4.3
	PRODUÇÃO	6 062 550	4 565 665	4 565 665	-24.7	0.0	6.1	5.6
	REND. MÉDIO	7 302	6 552	6 552	-10.3	0.0	--	--
CENTRO-OESTE	ÁREA I	8 291 021	7 838 467	7 881 833	-4.9	0.6	46.0	47.5
	ÁREA II	8 290 441	7 836 447	7 878 713	-5.0	0.5	46.5	48.3
	PRODUÇÃO	50 119 284	43 253 596	43 456 765	-13.3	0.5	50.3	53.1
	REND. MÉDIO	6 045	5 520	5 516	-8.8	-0.1	--	--
MATO GROSSO DO SUL	ÁREA I	1 832 500	1 871 669	1 871 669	2.1	0.0	10.2	11.3
	ÁREA II	1 831 960	1 871 669	1 871 669	2.2	0.0	10.3	11.5
	PRODUÇÃO	9 819 697	7 699 339	7 699 339	-21.6	0.0	9.9	9.4
	REND. MÉDIO	5 360	4 114	4 114	-23.2	0.0	--	--
MATO GROSSO	ÁREA I	4 783 680	4 418 947	4 418 947	-7.6	0.0	26.5	26.7
	ÁREA II	4 783 640	4 417 007	4 417 007	-7.7	0.0	26.8	27.1
	PRODUÇÃO	29 944 786	26 173 497	26 173 497	-12.6	0.0	30.1	32.0
	REND. MÉDIO	6 260	5 926	5 926	-5.3	0.0	--	--
GOIÁS	ÁREA I	1 609 507	1 484 251	1 527 617	-5.1	2.9	8.9	9.2
	ÁREA II	1 609 507	1 484 171	1 526 437	-5.2	2.8	9.0	9.4
	PRODUÇÃO	9 894 061	8 988 180	9 191 349	-7.1	2.3	9.9	11.2
	REND. MÉDIO	6 147	6 056	6 021	-2.0	-0.6	--	--
DISTRITO FEDERAL	ÁREA I	65 334	63 600	63 600	-2.7	0.0	0.4	0.4
	ÁREA II	65 334	63 600	63 600	-2.7	0.0	0.4	0.4
	PRODUÇÃO	460 740	392 580	392 580	-14.8	0.0	0.5	0.5
	REND. MÉDIO	7 052	6 173	6 173	-12.5	0.0	--	--

Nota - Área (ha), Produção (t) e Rendimento Médio (kg/ha).

Para as Unidades da Federação que, por força do calendário agrícola, ainda não dispõem das estimativas iniciais, os dados correspondem a uma projeção obtida a partir das informações de anos anteriores.

Fonte: IBGE

MILHO (em grão) 1ª safra

Novembro 2018

GRANDES REGIÕES E UNIDADES DA FEDERAÇÃO	VARIÁVEL	SAFRA 2017	SAFRA 2018		VARIÇÃO (%)		PARTICIPAÇÃO	
			OUTUBRO	NOVEMBRO	ANUAL	MENSAL	SAFRA 2017	SAFRA 2018
TOTAL	ÁREA I	5 687 164	5 023 850	5 014 846	-11.8	-0.2	100.0	100.0
	ÁREA II	5 570 449	4 917 987	4 906 183	-11.9	-0.2	100.0	100.0
	PRODUÇÃO	31 064 540	25 904 412	25 868 242	-16.7	-0.1	100.0	100.0
	REND. MÉDIO	5 577	5 267	5 273	-5.5	0.1	--	--
NORTE	ÁREA I	368 354	344 642	345 204	-6.3	0.2	6.5	6.9
	ÁREA II	368 029	344 527	345 024	-6.3	0.1	6.6	7.0
	PRODUÇÃO	1 111 966	1 165 462	1 181 732	6.3	1.4	3.6	4.6
	REND. MÉDIO	3 021	3 383	3 425	13.4	1.2	--	--
RONDÔNIA	ÁREA I	42 048	41 254	39 639	-5.7	-3.9	0.7	0.8
	ÁREA II	41 957	41 213	39 558	-5.7	-4.0	0.8	0.8
	PRODUÇÃO	118 317	116 102	112 377	-5.0	-3.2	0.4	0.4
	REND. MÉDIO	2 820	2 817	2 841	0.7	0.9	--	--
ACRE	ÁREA I	35 200	29 440	29 440	-16.4	0.0	0.6	0.6
	ÁREA II	35 200	29 440	29 440	-16.4	0.0	0.6	0.6
	PRODUÇÃO	83 248	77 751	77 751	-6.6	0.0	0.3	0.3
	REND. MÉDIO	2 365	2 641	2 641	11.7	0.0	--	--
AMAZONAS	ÁREA I	4 969	4 969	4 969	0.0	0.0	0.1	0.1
	ÁREA II	4 895	4 895	4 895	0.0	0.0	0.1	0.1
	PRODUÇÃO	12 853	12 853	12 853	0.0	0.0	0.0	0.0
	REND. MÉDIO	2 626	2 626	2 626	0.0	0.0	--	--
RORAIMA	ÁREA I	5 071	5 071	5 071	0.0	0.0	0.1	0.1
	ÁREA II	5 071	5 071	5 071	0.0	0.0	0.1	0.1
	PRODUÇÃO	14 853	14 853	14 853	0.0	0.0	0.0	0.1
	REND. MÉDIO	2 929	2 929	2 929	0.0	0.0	--	--
PARÁ	ÁREA I	176 625	146 028	148 430	-16.0	1.6	3.1	3.0
	ÁREA II	176 623	146 028	148 430	-16.0	1.6	3.2	3.0
	PRODUÇÃO	555 965	514 493	534 923	-3.8	4.0	1.8	2.1
	REND. MÉDIO	3 148	3 523	3 604	14.5	2.3	--	--
AMAPÁ	ÁREA I	1 679	1 610	1 385	-17.5	-14.0	0.0	0.0
	ÁREA II	1 591	1 610	1 360	-14.5	-15.5	0.0	0.0
	PRODUÇÃO	1 564	1 590	1 155	-26.2	-27.4	0.0	0.0
	REND. MÉDIO	983	988	849	-13.6	-14.1	--	--
TOCANTINS	ÁREA I	102 762	116 270	116 270	13.1	0.0	1.8	2.3
	ÁREA II	102 692	116 270	116 270	13.2	0.0	1.8	2.4
	PRODUÇÃO	325 166	427 820	427 820	31.6	0.0	1.0	1.7
	REND. MÉDIO	3 166	3 680	3 680	16.2	0.0	--	--
NORDESTE	ÁREA I	1 871 249	1 932 030	1 922 479	2.7	-0.5	32.9	38.3
	ÁREA II	1 802 719	1 851 127	1 838 841	2.0	-0.7	32.4	37.5
	PRODUÇÃO	4 199 808	5 030 766	4 982 455	18.6	-1.0	13.5	19.3
	REND. MÉDIO	2 330	2 718	2 710	16.3	-0.3	--	--
MARANHÃO	ÁREA I	266 780	266 942	263 442	-1.3	-1.3	4.7	5.3
	ÁREA II	266 780	266 942	263 442	-1.3	-1.3	4.8	5.4
	PRODUÇÃO	921 966	1 011 613	1 002 897	8.8	-0.9	3.0	3.9
	REND. MÉDIO	3 456	3 790	3 807	10.2	0.4	--	--
PIAUI	ÁREA I	421 015	417 166	417 166	-0.9	0.0	7.4	8.3
	ÁREA II	401 295	401 607	401 607	0.1	0.0	7.2	8.2
	PRODUÇÃO	1 294 953	1 443 634	1 427 260	10.2	-1.1	4.2	5.5
	REND. MÉDIO	3 227	3 595	3 554	10.1	-1.1	--	--

MILHO (em grão) 1ª safra

Novembro 2018

GRANDES REGIÕES E UNIDADES DA FEDERAÇÃO	VARIÁVEL	SAFRA 2017	SAFRA 2018		VARIACÃO (%)		PARTICIPAÇÃO	
			OUTUBRO	NOVEMBRO	ANUAL	MENSAL	SAFRA 2017	SAFRA 2018
CEARÁ	ÁREA I	562 778	582 118	578 418	2.8	-0.6	9.9	11.5
	ÁREA II	562 778	582 118	578 418	2.8	-0.6	10.1	11.8
	PRODUÇÃO	372 488	485 396	482 844	29.6	-0.5	1.2	1.9
	REND. MÉDIO	662	834	835	26.1	0.1	--	--
RIO GRANDE DO NORTE	ÁREA I	35 404	45 166	44 608	26.0	-1.2	0.6	0.9
	ÁREA II	14 316	39 904	38 811	171.1	-2.7	0.3	0.8
	PRODUÇÃO	5 009	24 540	23 770	374.5	-3.1	0.0	0.1
	REND. MÉDIO	350	615	612	74.9	-0.5	--	--
PARAÍBA	ÁREA I	85 504	101 993	100 200	17.2	-1.8	1.5	2.0
	ÁREA II	73 929	95 168	91 175	23.3	-4.2	1.3	1.9
	PRODUÇÃO	27 546	73 701	53 802	95.3	-27.0	0.1	0.2
	REND. MÉDIO	373	774	590	58.2	-23.8	--	--
PERNAMBUCO	ÁREA I	59 794	135 285	135 285	126.3	0.0	1.1	2.7
	ÁREA II	47 397	82 028	82 028	73.1	0.0	0.9	1.7
	PRODUÇÃO	21 619	27 962	27 962	29.3	0.0	0.1	0.1
	REND. MÉDIO	456	341	341	-25.2	0.0	--	--
ALAGOAS	ÁREA I	36 174	60	60	-99.8	0.0	0.6	0.0
	ÁREA II	32 424	60	60	-99.8	0.0	0.6	0.0
	PRODUÇÃO	39 347	180	180	-99.5	0.0	0.1	0.0
	REND. MÉDIO	1 214	3 000	3 000	147.1	0.0	--	--
BAHIA	ÁREA I	403 800	383 300	383 300	-5.1	0.0	7.1	7.6
	ÁREA II	403 800	383 300	383 300	-5.1	0.0	7.2	7.8
	PRODUÇÃO	1 516 880	1 963 740	1 963 740	29.5	0.0	4.9	7.6
	REND. MÉDIO	3 757	5 123	5 123	36.4	0.0	--	--
SUDESTE	ÁREA I	1 357 646	1 059 542	1 059 541	-22.0	-0.0	23.9	21.1
	ÁREA II	1 312 261	1 043 905	1 043 904	-20.4	-0.0	23.6	21.3
	PRODUÇÃO	8 673 529	7 259 856	7 259 853	-16.3	-0.0	27.9	28.1
	REND. MÉDIO	6 610	6 955	6 955	5.2	0.0	--	--
MINAS GERAIS	ÁREA I	904 375	650 004	650 004	-28.1	0.0	15.9	13.0
	ÁREA II	858 996	634 582	634 582	-26.1	0.0	15.4	12.9
	PRODUÇÃO	5 780 224	4 570 184	4 570 184	-20.9	0.0	18.6	17.7
	REND. MÉDIO	6 729	7 202	7 202	7.0	0.0	--	--
ESPÍRITO SANTO	ÁREA I	12 164	11 898	11 898	-2.2	0.0	0.2	0.2
	ÁREA II	12 164	11 898	11 898	-2.2	0.0	0.2	0.2
	PRODUÇÃO	33 324	33 300	33 300	-0.1	0.0	0.1	0.1
	REND. MÉDIO	2 740	2 799	2 799	2.2	0.0	--	--
RIO DE JANEIRO	ÁREA I	2 407	2 185	2 184	-9.3	-0.0	0.0	0.0
	ÁREA II	2 401	2 095	2 094	-12.8	-0.0	0.0	0.0
	PRODUÇÃO	6 181	4 824	4 821	-22.0	-0.1	0.0	0.0
	REND. MÉDIO	2 574	2 303	2 302	-10.6	-0.0	--	--
SÃO PAULO	ÁREA I	438 700	395 455	395 455	-9.9	0.0	7.7	7.9
	ÁREA II	438 700	395 330	395 330	-9.9	0.0	7.9	8.1
	PRODUÇÃO	2 853 800	2 651 548	2 651 548	-7.1	0.0	9.2	10.3
	REND. MÉDIO	6 505	6 707	6 707	3.1	0.0	--	--
SUL	ÁREA I	1 715 761	1 367 355	1 367 355	-20.3	0.0	30.2	27.3
	ÁREA II	1 713 656	1 358 147	1 358 147	-20.7	0.0	30.8	27.7
	PRODUÇÃO	14 102 962	10 009 741	10 009 741	-29.0	0.0	45.4	38.7
	REND. MÉDIO	8 230	7 370	7 370	-10.4	0.0	--	--

MILHO (em grão) 1ª safra

Novembro 2018

GRANDES REGIÕES E UNIDADES DA FEDERAÇÃO	VARIÁVEL	SAFRA 2017	SAFRA 2018		VARIACÃO (%)		PARTICIPACÃO	
			OUTUBRO	NOVEMBRO	ANUAL	MENSAL	SAFRA 2017	SAFRA 2018
PARANÁ	ÁREA I	513 627	330 201	330 201	-35.7	0.0	9.0	6.6
	ÁREA II	513 627	330 201	330 201	-35.7	0.0	9.2	6.7
	PRODUÇÃO	4 931 876	2 887 598	2 887 598	-41.5	0.0	15.9	11.2
	REND. MÉDIO	9 602	8 745	8 745	-8.9	0.0	--	--
SANTA CATARINA	ÁREA I	370 913	331 069	331 069	-10.7	0.0	6.5	6.6
	ÁREA II	369 813	331 069	331 069	-10.5	0.0	6.6	6.7
	PRODUÇÃO	3 108 536	2 556 478	2 556 478	-17.8	0.0	10.0	9.9
	REND. MÉDIO	8 406	7 722	7 722	-8.1	0.0	--	--
RIO GRANDE DO SUL	ÁREA I	831 221	706 085	706 085	-15.1	0.0	14.6	14.1
	ÁREA II	830 216	696 877	696 877	-16.1	0.0	14.9	14.2
	PRODUÇÃO	6 062 550	4 565 665	4 565 665	-24.7	0.0	19.5	17.6
	REND. MÉDIO	7 302	6 552	6 552	-10.3	0.0	--	--
CENTRO-OESTE	ÁREA I	374 154	320 281	320 267	-14.4	-0.0	6.6	6.4
	ÁREA II	373 784	320 281	320 267	-14.3	-0.0	6.7	6.5
	PRODUÇÃO	2 976 275	2 438 587	2 434 461	-18.2	-0.2	9.6	9.4
	REND. MÉDIO	7 963	7 614	7 601	-4.5	-0.2	--	--
MATO GROSSO DO SUL	ÁREA I	30 225	16 476	16 476	-45.5	0.0	0.5	0.3
	ÁREA II	29 895	16 476	16 476	-44.9	0.0	0.5	0.3
	PRODUÇÃO	272 414	130 152	130 152	-52.2	0.0	0.9	0.5
	REND. MÉDIO	9 112	7 899	7 899	-13.3	0.0	--	--
MATO GROSSO	ÁREA I	79 369	50 671	50 671	-36.2	0.0	1.4	1.0
	ÁREA II	79 329	50 671	50 671	-36.1	0.0	1.4	1.0
	PRODUÇÃO	525 179	307 546	307 546	-41.4	0.0	1.7	1.2
	REND. MÉDIO	6 620	6 069	6 069	-8.3	0.0	--	--
GOIÁS	ÁREA I	244 560	225 334	225 320	-7.9	-0.0	4.3	4.5
	ÁREA II	244 560	225 334	225 320	-7.9	-0.0	4.4	4.6
	PRODUÇÃO	2 010 682	1 775 709	1 771 583	-11.9	-0.2	6.5	6.8
	REND. MÉDIO	8 222	7 880	7 863	-4.4	-0.2	--	--
DISTRITO FEDERAL	ÁREA I	20 000	27 800	27 800	39.0	0.0	0.4	0.6
	ÁREA II	20 000	27 800	27 800	39.0	0.0	0.4	0.6
	PRODUÇÃO	168 000	225 180	225 180	34.0	0.0	0.5	0.9
	REND. MÉDIO	8 400	8 100	8 100	-3.6	0.0	--	--

Nota - Área (ha), Produção (t) e Rendimento Médio (kg/ha).

Para as Unidades da Federação que, por força do calendário agrícola, ainda não dispõem das estimativas iniciais, os dados correspondem a uma projeção obtida a partir das informações de anos anteriores.

Fonte: IBGE

MILHO (em grão) 2ª safra

Novembro 2018

GRANDES REGIÕES E UNIDADES DA FEDERAÇÃO	VARIÁVEL	SAFRA 2017	SAFRA 2018		VARIÇÃO (%)		PARTICIPAÇÃO	
			OUTUBRO	NOVEMBRO	ANUAL	MENSAL	SAFRA 2017	SAFRA 2018
TOTAL	ÁREA I	12 345 333	11 523 824	11 564 430	-6.3	0.4	100.0	100.0
	ÁREA II	12 270 415	11 377 415	11 413 332	-7.0	0.3	100.0	100.0
	PRODUÇÃO	68 481 488	55 786 825	55 984 689	-18.2	0.4	100.0	100.0
	REND. MÉDIO	5 581	4 903	4 905	-12.1	0.0	--	--
NORTE	ÁREA I	350 139	311 445	313 170	-10.6	0.6	2.8	2.7
	ÁREA II	350 079	307 159	308 834	-11.8	0.5	2.9	2.7
	PRODUÇÃO	1 510 665	1 249 274	1 255 760	-16.9	0.5	2.2	2.2
	REND. MÉDIO	4 315	4 067	4 066	-5.8	-0.0	--	--
RONDÔNIA	ÁREA I	173 533	149 311	149 506	-13.8	0.1	1.4	1.3
	ÁREA II	173 473	149 227	149 372	-13.9	0.1	1.4	1.3
	PRODUÇÃO	815 919	652 202	653 606	-19.9	0.2	1.2	1.2
	REND. MÉDIO	4 703	4 371	4 376	-7.0	0.1	--	--
ACRE	ÁREA I	2 420	2 420	1 050	-56.6	-56.6	0.0	0.0
	ÁREA II	2 420	2 420	1 050	-56.6	-56.6	0.0	0.0
	PRODUÇÃO	4 743	4 743	3 675	-22.5	-22.5	0.0	0.0
	REND. MÉDIO	1 960	1 960	3 500	78.6	78.6	--	--
AMAZONAS	ÁREA I	55	-	-	-100.0	-	0.0	-
	ÁREA II	55	-	-	-100.0	-	0.0	-
	PRODUÇÃO	193	-	-	-100.0	-	0.0	-
	REND. MÉDIO	3 509	-	-	-100.0	-	--	--
RORAIMA	ÁREA I	600	6 625	6 625	1004.2	0.0	0.0	0.1
	ÁREA II	600	6 616	6 616	1002.7	0.0	0.0	0.1
	PRODUÇÃO	1 500	41 374	41 374	2658.3	0.0	0.0	0.1
	REND. MÉDIO	2 500	6 254	6 254	150.2	0.0	--	--
PARÁ	ÁREA I	81 936	75 753	78 653	-4.0	3.8	0.7	0.7
	ÁREA II	81 936	75 753	78 653	-4.0	3.8	0.7	0.7
	PRODUÇÃO	294 816	249 332	255 482	-13.3	2.5	0.4	0.5
	REND. MÉDIO	3 598	3 291	3 248	-9.7	-1.3	--	--
TOCANTINS	ÁREA I	91 595	77 336	77 336	-15.6	0.0	0.7	0.7
	ÁREA II	91 595	73 143	73 143	-20.1	0.0	0.7	0.6
	PRODUÇÃO	393 494	301 623	301 623	-23.3	0.0	0.6	0.5
	REND. MÉDIO	4 296	4 124	4 124	-4.0	0.0	--	--
NORDESTE	ÁREA I	856 391	704 162	699 663	-18.3	-0.6	6.9	6.1
	ÁREA II	782 183	564 229	556 191	-28.9	-1.4	6.4	4.9
	PRODUÇÃO	2 232 316	680 439	664 522	-70.2	-2.3	3.3	1.2
	REND. MÉDIO	2 854	1 206	1 195	-58.1	-0.9	--	--
MARANHÃO	ÁREA I	204 496	153 364	153 654	-24.9	0.2	1.7	1.3
	ÁREA II	198 134	153 364	153 654	-22.4	0.2	1.6	1.3
	PRODUÇÃO	710 244	318 737	320 903	-54.8	0.7	1.0	0.6
	REND. MÉDIO	3 585	2 078	2 088	-41.8	0.5	--	--
PIAUI	ÁREA I	50 663	63 524	63 524	25.4	0.0	0.4	0.5
	ÁREA II	50 663	46 399	46 399	-8.4	0.0	0.4	0.4
	PRODUÇÃO	144 516	93 514	93 444	-35.3	-0.1	0.2	0.2
	REND. MÉDIO	2 852	2 015	2 014	-29.4	-0.0	--	--
CEARÁ	ÁREA I	200	134	94	-53.0	-29.9	0.0	0.0
	ÁREA II	200	134	94	-53.0	-29.9	0.0	0.0
	PRODUÇÃO	836	548	409	-51.1	-25.4	0.0	0.0
	REND. MÉDIO	4 180	4 090	4 351	4.1	6.4	--	--

MILHO (em grão) 2ª safra

Novembro 2018

GRANDES REGIÕES E UNIDADES DA FEDERAÇÃO	VARIÁVEL	SAFRA 2017	SAFRA 2018		VARIACÃO (%)		PARTICIPACÃO	
			OUTUBRO	NOVEMBRO	ANUAL	MENSAL	SAFRA 2017	SAFRA 2018
PERNAMBUCO	ÁREA I	130 269	82 750	82 750	-36.5	0.0	1.1	0.7
	ÁREA II	76 374	66 805	66 805	-12.5	0.0	0.6	0.6
	PRODUÇÃO	33 824	27 069	27 069	-20.0	0.0	0.0	0.0
	REND. MÉDIO	443	405	405	-8.6	0.0	--	--
ALAGOAS	ÁREA I	37 581	28 864	23 815	-36.6	-17.5	0.3	0.2
	ÁREA II	23 630	21 047	14 403	-39.0	-31.6	0.2	0.1
	PRODUÇÃO	32 230	23 214	14 313	-55.6	-38.3	0.0	0.0
	REND. MÉDIO	1 364	1 103	994	-27.1	-9.9	--	--
SERGIPE	ÁREA I	170 182	142 226	142 526	-16.3	0.2	1.4	1.2
	ÁREA II	170 182	43 180	41 536	-75.6	-3.8	1.4	0.4
	PRODUÇÃO	793 466	169 957	160 984	-79.7	-5.3	1.2	0.3
	REND. MÉDIO	4 662	3 936	3 876	-16.9	-1.5	--	--
BAHIA	ÁREA I	263 000	233 300	233 300	-11.3	0.0	2.1	2.0
	ÁREA II	263 000	233 300	233 300	-11.3	0.0	2.1	2.0
	PRODUÇÃO	517 200	47 400	47 400	-90.8	0.0	0.8	0.1
	REND. MÉDIO	1 967	203	203	-89.7	0.0	--	--
SUDESTE	ÁREA I	808 400	879 152	879 152	8.8	0.0	6.5	7.6
	ÁREA II	807 960	878 982	878 982	8.8	0.0	6.6	7.7
	PRODUÇÃO	4 215 132	4 066 074	4 066 074	-3.5	0.0	6.2	7.3
	REND. MÉDIO	5 217	4 626	4 626	-11.3	0.0	--	--
MINAS GERAIS	ÁREA I	366 236	393 940	393 940	7.6	0.0	3.0	3.4
	ÁREA II	365 796	393 940	393 940	7.7	0.0	3.0	3.5
	PRODUÇÃO	1 743 780	2 085 955	2 085 955	19.6	0.0	2.5	3.7
	REND. MÉDIO	4 767	5 295	5 295	11.1	0.0	--	--
ESPÍRITO SANTO	ÁREA I	958	2 032	2 032	112.1	0.0	0.0	0.0
	ÁREA II	958	2 032	2 032	112.1	0.0	0.0	0.0
	PRODUÇÃO	3 871	9 047	9 047	133.7	0.0	0.0	0.0
	REND. MÉDIO	4 041	4 452	4 452	10.2	0.0	--	--
RIO DE JANEIRO	ÁREA I	506	510	510	0.8	0.0	0.0	0.0
	ÁREA II	506	510	510	0.8	0.0	0.0	0.0
	PRODUÇÃO	2 581	3 072	3 072	19.0	0.0	0.0	0.0
	REND. MÉDIO	5 101	6 024	6 024	18.1	0.0	--	--
SÃO PAULO	ÁREA I	440 700	482 670	482 670	9.5	0.0	3.6	4.2
	ÁREA II	440 700	482 500	482 500	9.5	0.0	3.6	4.2
	PRODUÇÃO	2 464 900	1 968 000	1 968 000	-20.2	0.0	3.6	3.5
	REND. MÉDIO	5 593	4 079	4 079	-27.1	0.0	--	--
SUL	ÁREA I	2 413 536	2 110 879	2 110 879	-12.5	0.0	19.6	18.3
	ÁREA II	2 413 536	2 110 879	2 110 879	-12.5	0.0	19.7	18.5
	PRODUÇÃO	13 380 366	8 976 029	8 976 029	-32.9	0.0	19.5	16.0
	REND. MÉDIO	5 544	4 252	4 252	-23.3	0.0	--	--
PARANÁ	ÁREA I	2 413 536	2 110 879	2 110 879	-12.5	0.0	19.6	18.3
	ÁREA II	2 413 536	2 110 879	2 110 879	-12.5	0.0	19.7	18.5
	PRODUÇÃO	13 380 366	8 976 029	8 976 029	-32.9	0.0	19.5	16.0
	REND. MÉDIO	5 544	4 252	4 252	-23.3	0.0	--	--
CENTRO-OESTE	ÁREA I	7 916 867	7 518 186	7 561 566	-4.5	0.6	64.1	65.4
	ÁREA II	7 916 657	7 516 166	7 558 446	-4.5	0.6	64.5	66.2
	PRODUÇÃO	47 143 009	40 815 009	41 022 304	-13.0	0.5	68.8	73.3
	REND. MÉDIO	5 955	5 430	5 427	-8.9	-0.1	--	--

MILHO (em grão) 2ª safra

Novembro 2018

GRANDES REGIÕES E UNIDADES DA FEDERAÇÃO	VARIÁVEL	SAFRA 2017	SAFRA 2018		VARIÇÃO (%)		PARTICIPAÇÃO	
			OUTUBRO	NOVEMBRO	ANUAL	MENSAL	SAFRA 2017	SAFRA 2018
MATO GROSSO DO SUL	ÁREA I	1 802 275	1 855 193	1 855 193	2.9	0.0	14.6	16.0
	ÁREA II	1 802 065	1 855 193	1 855 193	2.9	0.0	14.7	16.3
	PRODUÇÃO	9 547 283	7 569 187	7 569 187	-20.7	0.0	13.9	13.5
	REND. MÉDIO	5 298	4 080	4 080	-23.0	0.0	--	--
MATO GROSSO	ÁREA I	4 704 311	4 368 276	4 368 276	-7.1	0.0	38.1	37.8
	ÁREA II	4 704 311	4 366 336	4 366 336	-7.2	0.0	38.3	38.3
	PRODUÇÃO	29 419 607	25 865 951	25 865 951	-12.1	0.0	43.0	46.2
	REND. MÉDIO	6 254	5 924	5 924	-5.3	0.0	--	--
GOIÁS	ÁREA I	1 364 947	1 258 917	1 302 297	-4.6	3.4	11.1	11.3
	ÁREA II	1 364 947	1 258 837	1 301 117	-4.7	3.4	11.1	11.4
	PRODUÇÃO	7 883 379	7 212 471	7 419 766	-5.9	2.9	11.5	13.3
	REND. MÉDIO	5 776	5 729	5 703	-1.3	-0.5	--	--
DISTRITO FEDERAL	ÁREA I	45 334	35 800	35 800	-21.0	0.0	0.4	0.3
	ÁREA II	45 334	35 800	35 800	-21.0	0.0	0.4	0.3
	PRODUÇÃO	292 740	167 400	167 400	-42.8	0.0	0.4	0.3
	REND. MÉDIO	6 457	4 676	4 676	-27.6	0.0	--	--

Nota - Área (ha), Produção (t) e Rendimento Médio (kg/ha).

Para as Unidades da Federação que, por força do calendário agrícola, ainda não dispõem das estimativas iniciais, os dados correspondem a uma projeção obtida a partir das informações de anos anteriores.

Fonte: IBGE

SOJA (em grão)

Novembro 2018

GRANDES REGIÕES E UNIDADES DA FEDERAÇÃO	VARIÁVEL	SAFRA 2017	SAFRA 2018		VARIÇÃO (%)		PARTICIPAÇÃO	
			OUTUBRO	NOVEMBRO	ANUAL	MENSAL	SAFRA 2017	SAFRA 2018
TOTAL	ÁREA I	33 940 037	34 889 788	34 969 889	3.0	0.2	100.0	100.0
	ÁREA II	33 897 554	34 831 665	34 910 006	3.0	0.2	100.0	100.0
	PRODUÇÃO	114 982 993	117 737 831	117 927 506	2.6	0.2	100.0	100.0
	REND. MÉDIO	3 392	3 380	3 378	-0.4	-0.1	--	--
NORTE	ÁREA I	1 693 411	1 753 854	1 770 305	4.5	0.9	5.0	5.1
	ÁREA II	1 693 261	1 753 814	1 769 505	4.5	0.9	5.0	5.1
	PRODUÇÃO	5 122 448	5 222 150	5 254 039	2.6	0.6	4.5	4.5
	REND. MÉDIO	3 025	2 978	2 969	-1.9	-0.3	--	--
RONDÔNIA	ÁREA I	278 533	289 005	300 206	7.8	3.9	0.8	0.9
	ÁREA II	278 533	288 965	300 166	7.8	3.9	0.8	0.9
	PRODUÇÃO	908 702	958 833	990 711	9.0	3.3	0.8	0.8
	REND. MÉDIO	3 262	3 318	3 301	1.2	-0.5	--	--
ACRE	ÁREA I	127	480	480	278.0	0.0	0.0	0.0
	ÁREA II	127	480	480	278.0	0.0	0.0	0.0
	PRODUÇÃO	261	1 410	1 410	440.2	0.0	0.0	0.0
	REND. MÉDIO	2 055	2 938	2 938	43.0	0.0	--	--
RORAIMA	ÁREA I	24 470	24 470	24 470	0.0	0.0	0.1	0.1
	ÁREA II	24 470	24 470	24 470	0.0	0.0	0.1	0.1
	PRODUÇÃO	53 056	53 056	53 056	0.0	0.0	0.0	0.0
	REND. MÉDIO	2 168	2 168	2 168	0.0	0.0	--	--
PARÁ	ÁREA I	499 977	553 342	557 542	11.5	0.8	1.5	1.6
	ÁREA II	499 977	553 342	557 532	11.5	0.8	1.5	1.6
	PRODUÇÃO	1 635 029	1 634 335	1 638 826	0.2	0.3	1.4	1.4
	REND. MÉDIO	3 270	2 954	2 939	-10.1	-0.5	--	--
AMAPÁ	ÁREA I	19 050	20 200	21 250	11.5	5.2	0.1	0.1
	ÁREA II	18 900	20 200	20 500	8.5	1.5	0.1	0.1
	PRODUÇÃO	54 400	58 250	53 770	-1.2	-7.7	0.0	0.0
	REND. MÉDIO	2 878	2 884	2 623	-8.9	-9.0	--	--
TOCANTINS	ÁREA I	871 254	866 357	866 357	-0.6	0.0	2.6	2.5
	ÁREA II	871 254	866 357	866 357	-0.6	0.0	2.6	2.5
	PRODUÇÃO	2 471 000	2 516 266	2 516 266	1.8	0.0	2.1	2.1
	REND. MÉDIO	2 836	2 904	2 904	2.4	0.0	--	--
NORDESTE	ÁREA I	3 098 034	3 239 669	3 238 729	4.5	-0.0	9.1	9.3
	ÁREA II	3 098 034	3 239 669	3 238 729	4.5	-0.0	9.1	9.3
	PRODUÇÃO	9 491 271	11 470 592	11 467 456	20.8	-0.0	8.3	9.7
	REND. MÉDIO	3 064	3 541	3 541	15.6	0.0	--	--
MARANHÃO	ÁREA I	818 809	926 656	925 506	13.0	-0.1	2.4	2.6
	ÁREA II	818 809	926 656	925 506	13.0	-0.1	2.4	2.7
	PRODUÇÃO	2 334 526	2 751 206	2 747 756	17.7	-0.1	2.0	2.3
	REND. MÉDIO	2 851	2 969	2 969	4.1	0.0	--	--
PIAUI	ÁREA I	694 947	711 123	711 123	2.3	0.0	2.0	2.0
	ÁREA II	694 947	711 123	711 123	2.3	0.0	2.1	2.0
	PRODUÇÃO	2 020 195	2 469 650	2 469 650	22.2	0.0	1.8	2.1
	REND. MÉDIO	2 907	3 473	3 473	19.5	0.0	--	--
ALAGOAS	ÁREA I	278	1 890	2 100	655.4	11.1	0.0	0.0
	ÁREA II	278	1 890	2 100	655.4	11.1	0.0	0.0
	PRODUÇÃO	550	4 936	5 250	854.5	6.4	0.0	0.0
	REND. MÉDIO	1 978	2 612	2 500	26.4	-4.3	--	--

SOJA (em grão)

Novembro 2018

GRANDES REGIÕES E UNIDADES DA FEDERAÇÃO	VARIÁVEL	SAFRA 2017	SAFRA 2018		VARIÇÃO (%)		PARTICIPAÇÃO	
			OUTUBRO	NOVEMBRO	ANUAL	MENSAL	SAFRA 2017	SAFRA 2018
BAHIA	ÁREA I	1 584 000	1 600 000	1 600 000	1.0	0.0	4.7	4.6
	ÁREA II	1 584 000	1 600 000	1 600 000	1.0	0.0	4.7	4.6
	PRODUÇÃO	5 136 000	6 244 800	6 244 800	21.6	0.0	4.5	5.3
	REND. MÉDIO	3 242	3 903	3 903	20.4	0.0	--	--
SUDESTE	ÁREA I	2 383 554	2 468 416	2 468 416	3.6	0.0	7.0	7.1
	ÁREA II	2 373 554	2 468 356	2 468 356	4.0	0.0	7.0	7.1
	PRODUÇÃO	8 220 909	8 837 039	8 837 039	7.5	0.0	7.1	7.5
	REND. MÉDIO	3 464	3 580	3 580	3.3	0.0	--	--
MINAS GERAIS	ÁREA I	1 462 454	1 506 639	1 506 639	3.0	0.0	4.3	4.3
	ÁREA II	1 452 454	1 506 639	1 506 639	3.7	0.0	4.3	4.3
	PRODUÇÃO	5 047 709	5 427 486	5 427 486	7.5	0.0	4.4	4.6
	REND. MÉDIO	3 475	3 602	3 602	3.7	0.0	--	--
SÃO PAULO	ÁREA I	921 100	961 777	961 777	4.4	0.0	2.7	2.8
	ÁREA II	921 100	961 717	961 717	4.4	0.0	2.7	2.8
	PRODUÇÃO	3 173 200	3 409 553	3 409 553	7.4	0.0	2.8	2.9
	REND. MÉDIO	3 445	3 545	3 545	2.9	0.0	--	--
SUL	ÁREA I	11 476 741	11 937 647	11 937 647	4.0	0.0	33.8	34.1
	ÁREA II	11 467 589	11 879 663	11 879 663	3.6	0.0	33.8	34.0
	PRODUÇÃO	40 991 792	39 154 723	39 154 723	-4.5	0.0	35.7	33.2
	REND. MÉDIO	3 575	3 296	3 296	-7.8	0.0	--	--
PARANÁ	ÁREA I	5 271 629	5 552 520	5 552 520	5.3	0.0	15.5	15.9
	ÁREA II	5 271 629	5 552 520	5 552 520	5.3	0.0	15.6	15.9
	PRODUÇÃO	19 817 679	19 266 672	19 266 672	-2.8	0.0	17.2	16.3
	REND. MÉDIO	3 759	3 470	3 470	-7.7	0.0	--	--
SANTA CATARINA	ÁREA I	663 252	676 093	676 093	1.9	0.0	2.0	1.9
	ÁREA II	658 932	676 093	676 093	2.6	0.0	1.9	1.9
	PRODUÇÃO	2 429 932	2 349 476	2 349 476	-3.3	0.0	2.1	2.0
	REND. MÉDIO	3 688	3 475	3 475	-5.8	0.0	--	--
RIO GRANDE DO SUL	ÁREA I	5 541 860	5 709 034	5 709 034	3.0	0.0	16.3	16.3
	ÁREA II	5 537 028	5 651 050	5 651 050	2.1	0.0	16.3	16.2
	PRODUÇÃO	18 744 181	17 538 575	17 538 575	-6.4	0.0	16.3	14.9
	REND. MÉDIO	3 385	3 104	3 104	-8.3	0.0	--	--
CENTRO-OESTE	ÁREA I	15 288 297	15 490 202	15 554 792	1.7	0.4	45.0	44.5
	ÁREA II	15 265 116	15 490 163	15 553 753	1.9	0.4	45.0	44.6
	PRODUÇÃO	51 156 573	53 053 327	53 214 249	4.0	0.3	44.5	45.1
	REND. MÉDIO	3 351	3 425	3 421	2.1	-0.1	--	--
MATO GROSSO DO SUL	ÁREA I	2 620 890	2 711 614	2 711 614	3.5	0.0	7.7	7.8
	ÁREA II	2 620 655	2 711 614	2 711 614	3.5	0.0	7.7	7.8
	PRODUÇÃO	9 071 630	9 866 605	9 866 605	8.8	0.0	7.9	8.4
	REND. MÉDIO	3 462	3 639	3 639	5.1	0.0	--	--

SOJA (em grão)

Novembro 2018

GRANDES REGIÕES E UNIDADES DA FEDERAÇÃO	VARIÁVEL	SAFRA 2017	SAFRA 2018		VARIÇÃO (%)		PARTICIPAÇÃO	
			OUTUBRO	NOVEMBRO	ANUAL	MENSAL	SAFRA 2017	SAFRA 2018
MATO GROSSO	ÁREA I	9 287 302	9 437 888	9 437 888	1.6	0.0	27.4	27.0
	ÁREA II	9 264 356	9 437 849	9 437 849	1.9	0.0	27.3	27.0
	PRODUÇÃO	30 479 870	31 608 562	31 608 562	3.7	0.0	26.5	26.8
	REND. MÉDIO	3 290	3 349	3 349	1.8	0.0	--	--
GOIÁS	ÁREA I	3 310 105	3 269 200	3 333 790	0.7	2.0	9.8	9.5
	ÁREA II	3 310 105	3 269 200	3 332 790	0.7	1.9	9.8	9.5
	PRODUÇÃO	11 363 573	11 325 050	11 485 972	1.1	1.4	9.9	9.7
	REND. MÉDIO	3 433	3 464	3 446	0.4	-0.5	--	--
DISTRITO FEDERAL	ÁREA I	70 000	71 500	71 500	2.1	0.0	0.2	0.2
	ÁREA II	70 000	71 500	71 500	2.1	0.0	0.2	0.2
	PRODUÇÃO	241 500	253 110	253 110	4.8	0.0	0.2	0.2
	REND. MÉDIO	3 450	3 540	3 540	2.6	0.0	--	--

Nota - Área (ha), Produção (t) e Rendimento Médio (kg/ha).

Para as Unidades da Federação que, por força do calendário agrícola, ainda não dispõem das estimativas iniciais, os dados correspondem a uma projeção obtida a partir das informações de anos anteriores.

Fonte: IBGE

SORGO (em grão)

Novembro 2018

GRANDES REGIÕES E UNIDADES DA FEDERAÇÃO	VARIÁVEL	SAFRA 2017	SAFRA 2018		VARIÇÃO (%)		PARTICIPAÇÃO	
			OUTUBRO	NOVEMBRO	ANUAL	MENSAL	SAFRA 2017	SAFRA 2018
TOTAL	ÁREA I	766 145	802 847	784 277	2.4	-2.3	100.0	100.0
	ÁREA II	762 000	802 570	784 000	2.9	-2.3	100.0	100.0
	PRODUÇÃO	2 147 706	2 091 124	2 030 961	-5.4	-2.9	100.0	100.0
	REND. MÉDIO	2 819	2 606	2 591	-8.1	-0.6	--	--
NORTE	ÁREA I	19 544	14 138	14 138	-27.7	0.0	2.6	1.8
	ÁREA II	19 544	14 138	14 138	-27.7	0.0	2.6	1.8
	PRODUÇÃO	42 425	32 022	32 022	-24.5	0.0	2.0	1.6
	REND. MÉDIO	2 171	2 265	2 265	4.3	0.0	--	--
PARÁ	ÁREA I	5 472	4 085	4 085	-25.3	0.0	0.7	0.5
	ÁREA II	5 472	4 085	4 085	-25.3	0.0	0.7	0.5
	PRODUÇÃO	16 339	12 306	12 306	-24.7	0.0	0.8	0.6
	REND. MÉDIO	2 986	3 012	3 012	0.9	0.0	--	--
TOCANTINS	ÁREA I	14 072	10 053	10 053	-28.6	0.0	1.8	1.3
	ÁREA II	14 072	10 053	10 053	-28.6	0.0	1.8	1.3
	PRODUÇÃO	26 086	19 716	19 716	-24.4	0.0	1.2	1.0
	REND. MÉDIO	1 854	1 961	1 961	5.8	0.0	--	--
NORDESTE	ÁREA I	211 883	201 318	201 318	-5.0	0.0	27.7	25.7
	ÁREA II	209 073	201 271	201 271	-3.7	0.0	27.4	25.7
	PRODUÇÃO	263 268	157 168	157 168	-40.3	0.0	12.3	7.7
	REND. MÉDIO	1 259	781	781	-38.0	0.0	--	--
MARANHÃO	ÁREA I	91 830	105 608	105 608	15.0	0.0	12.0	13.5
	ÁREA II	91 830	105 608	105 608	15.0	0.0	12.1	13.5
	PRODUÇÃO	117 741	59 356	59 356	-49.6	0.0	5.5	2.9
	REND. MÉDIO	1 282	562	562	-56.2	0.0	--	--
PIAÚÍ	ÁREA I	18 074	14 131	14 131	-21.8	0.0	2.4	1.8
	ÁREA II	18 074	14 131	14 131	-21.8	0.0	2.4	1.8
	PRODUÇÃO	38 511	23 193	23 193	-39.8	0.0	1.8	1.1
	REND. MÉDIO	2 131	1 641	1 641	-23.0	0.0	--	--
CEARÁ	ÁREA I	-	4	4	0.0	0.0	-	0.0
	ÁREA II	-	4	4	0.0	0.0	-	0.0
	PRODUÇÃO	-	10	10	0.0	0.0	-	0.0
	REND. MÉDIO	-	2 500	2 500	0.0	0.0	--	--
RIO GRANDE DO NORTE	ÁREA I	979	440	440	-55.1	0.0	0.1	0.1
	ÁREA II	779	440	440	-43.5	0.0	0.1	0.1
	PRODUÇÃO	1 002	890	890	-11.2	0.0	0.0	0.0
	REND. MÉDIO	1 286	2 023	2 023	57.3	0.0	--	--
PERNAMBUCO	ÁREA I	2 900	405	405	-86.0	0.0	0.4	0.1
	ÁREA II	290	358	358	23.4	0.0	0.0	0.0
	PRODUÇÃO	26	183	183	603.8	0.0	0.0	0.0
	REND. MÉDIO	90	511	511	467.8	0.0	--	--
ALAGOAS	ÁREA I	-	380	380	0.0	0.0	-	0.0
	ÁREA II	-	380	380	0.0	0.0	-	0.0
	PRODUÇÃO	-	1 140	1 140	0.0	0.0	-	0.1
	REND. MÉDIO	-	3 000	3 000	0.0	0.0	--	--
BAHIA	ÁREA I	98 100	80 350	80 350	-18.1	0.0	12.8	10.2
	ÁREA II	98 100	80 350	80 350	-18.1	0.0	12.9	10.2
	PRODUÇÃO	105 988	72 396	72 396	-31.7	0.0	4.9	3.6
	REND. MÉDIO	1 080	901	901	-16.6	0.0	--	--

SORGO (em grão)

Novembro 2018

GRANDES REGIÕES E UNIDADES DA FEDERAÇÃO	VARIÁVEL	SAFRA 2017	SAFRA 2018		VARIÇÃO (%)		PARTICIPAÇÃO	
			OUTUBRO	NOVEMBRO	ANUAL	MENSAL	SAFRA 2017	SAFRA 2018
SUDESTE	ÁREA I	214 353	225 064	225 064	5.0	0.0	28.0	28.7
	ÁREA II	213 548	225 024	225 024	5.4	0.0	28.0	28.7
	PRODUÇÃO	786 224	698 784	698 784	-11.1	0.0	36.6	34.4
	REND. MÉDIO	3 682	3 105	3 105	-15.7	0.0	--	--
MINAS GERAIS	ÁREA I	196 038	197 142	197 142	0.6	0.0	25.6	25.1
	ÁREA II	195 233	197 102	197 102	1.0	0.0	25.6	25.1
	PRODUÇÃO	720 495	599 790	599 790	-16.8	0.0	33.5	29.5
	REND. MÉDIO	3 690	3 043	3 043	-17.5	0.0	--	--
SÃO PAULO	ÁREA I	18 315	27 922	27 922	52.5	0.0	2.4	3.6
	ÁREA II	18 315	27 922	27 922	52.5	0.0	2.4	3.6
	PRODUÇÃO	65 729	98 994	98 994	50.6	0.0	3.1	4.9
	REND. MÉDIO	3 589	3 545	3 545	-1.2	0.0	--	--
SUL	ÁREA I	4 016	4 825	4 825	20.1	0.0	0.5	0.6
	ÁREA II	4 016	4 635	4 635	15.4	0.0	0.5	0.6
	PRODUÇÃO	11 872	12 783	12 783	7.7	0.0	0.6	0.6
	REND. MÉDIO	2 956	2 758	2 758	-6.7	0.0	--	--
RIO GRANDE DO SUL	ÁREA I	4 016	4 825	4 825	20.1	0.0	0.5	0.6
	ÁREA II	4 016	4 635	4 635	15.4	0.0	0.5	0.6
	PRODUÇÃO	11 872	12 783	12 783	7.7	0.0	0.6	0.6
	REND. MÉDIO	2 956	2 758	2 758	-6.7	0.0	--	--
CENTRO-OESTE	ÁREA I	316 349	357 502	338 932	7.1	-5.2	41.3	43.2
	ÁREA II	315 819	357 502	338 932	7.3	-5.2	41.4	43.2
	PRODUÇÃO	1 043 917	1 190 367	1 130 204	8.3	-5.1	48.6	55.6
	REND. MÉDIO	3 305	3 330	3 335	0.9	0.2	--	--
MATO GROSSO DO SUL	ÁREA I	11 160	7 209	7 209	-35.4	0.0	1.5	0.9
	ÁREA II	11 030	7 209	7 209	-34.6	0.0	1.4	0.9
	PRODUÇÃO	38 035	23 640	23 640	-37.8	0.0	1.8	1.2
	REND. MÉDIO	3 448	3 279	3 279	-4.9	0.0	--	--
MATO GROSSO	ÁREA I	82 326	68 460	68 460	-16.8	0.0	10.7	8.7
	ÁREA II	81 926	68 460	68 460	-16.4	0.0	10.8	8.7
	PRODUÇÃO	205 931	163 427	163 427	-20.6	0.0	9.6	8.0
	REND. MÉDIO	2 514	2 387	2 387	-5.1	0.0	--	--
GOIÁS	ÁREA I	217 863	274 633	256 063	17.5	-6.8	28.4	32.6
	ÁREA II	217 863	274 633	256 063	17.5	-6.8	28.6	32.7
	PRODUÇÃO	777 451	973 060	912 897	17.4	-6.2	36.2	44.9
	REND. MÉDIO	3 569	3 543	3 565	-0.1	0.6	--	--
DISTRITO FEDERAL	ÁREA I	5 000	7 200	7 200	44.0	0.0	0.7	0.9
	ÁREA II	5 000	7 200	7 200	44.0	0.0	0.7	0.9
	PRODUÇÃO	22 500	30 240	30 240	34.4	0.0	1.0	1.5
	REND. MÉDIO	4 500	4 200	4 200	-6.7	0.0	--	--

Nota - Área (ha), Produção (t) e Rendimento Médio (kg/ha).

Para as Unidades da Federação que, por força do calendário agrícola, ainda não dispõem das estimativas iniciais, os dados correspondem a uma projeção obtida a partir das informações de anos anteriores.

Fonte: IBGE

TOMATE

Novembro 2018

GRANDES REGIÕES E UNIDADES DA FEDERAÇÃO	VARIÁVEL	SAFRA 2017	SAFRA 2018		VARIAÇÃO (%)		PARTICIPAÇÃO	
			OUTUBRO	NOVEMBRO	ANUAL	MENSAL	SAFRA 2017	SAFRA 2018
TOTAL	ÁREA I	64 715	62 685	64 214	-0.8	2.4	100.0	100.0
	ÁREA II	64 644	62 675	64 202	-0.7	2.4	100.0	100.0
	PRODUÇÃO	4 373 047	4 277 590	4 424 967	1.2	3.4	100.0	100.0
	REND. MÉDIO	67 648	68 250	68 923	1.9	1.0	--	--
NORTE	ÁREA I	727	563	565	-22.3	0.4	1.1	0.9
	ÁREA II	724	563	563	-22.2	0.0	1.1	0.9
	PRODUÇÃO	14 040	12 501	12 551	-10.6	0.4	0.3	0.3
	REND. MÉDIO	19 392	22 204	22 293	15.0	0.4	--	--
RONDÔNIA	ÁREA I	219	62	62	-71.7	0.0	0.3	0.1
	ÁREA II	216	62	62	-71.3	0.0	0.3	0.1
	PRODUÇÃO	3 085	1 540	1 540	-50.1	0.0	0.1	0.0
	REND. MÉDIO	14 282	24 839	24 839	73.9	0.0	--	--
AMAZONAS	ÁREA I	1	-	-	-100.0	-	0.0	-
	ÁREA II	1	-	-	-100.0	-	0.0	-
	PRODUÇÃO	1	-	-	-100.0	-	0.0	-
	REND. MÉDIO	1 000	-	-	-100.0	-	--	--
RORAIMA	ÁREA I	264	264	264	0.0	0.0	0.4	0.4
	ÁREA II	264	264	264	0.0	0.0	0.4	0.4
	PRODUÇÃO	4 689	4 689	4 689	0.0	0.0	0.1	0.1
	REND. MÉDIO	17 761	17 761	17 761	0.0	0.0	--	--
PARÁ	ÁREA I	243	237	239	-1.6	0.8	0.4	0.4
	ÁREA II	243	237	237	-2.5	0.0	0.4	0.4
	PRODUÇÃO	6 265	6 272	6 322	0.9	0.8	0.1	0.1
	REND. MÉDIO	25 782	26 464	26 675	3.5	0.8	--	--
NORDESTE	ÁREA I	13 010	11 894	12 025	-7.6	1.1	20.1	18.7
	ÁREA II	12 977	11 890	12 021	-7.4	1.1	20.1	18.7
	PRODUÇÃO	526 530	456 145	463 727	-11.9	1.7	12.0	10.5
	REND. MÉDIO	40 574	38 364	38 576	-4.9	0.6	--	--
MARANHÃO	ÁREA I	193	205	205	6.2	0.0	0.3	0.3
	ÁREA II	193	205	205	6.2	0.0	0.3	0.3
	PRODUÇÃO	3 975	4 482	4 482	12.8	0.0	0.1	0.1
	REND. MÉDIO	20 596	21 863	21 863	6.2	0.0	--	--
PIAUÍ	ÁREA I	141	126	176	24.8	39.7	0.2	0.3
	ÁREA II	141	126	176	24.8	39.7	0.2	0.3
	PRODUÇÃO	3 150	3 236	7 936	151.9	145.2	0.1	0.2
	REND. MÉDIO	22 340	25 683	45 091	101.8	75.6	--	--
CEARÁ	ÁREA I	2 575	2 668	2 660	3.3	-0.3	4.0	4.1
	ÁREA II	2 575	2 668	2 660	3.3	-0.3	4.0	4.1
	PRODUÇÃO	120 397	137 486	136 338	13.2	-0.8	2.8	3.1
	REND. MÉDIO	46 756	51 531	51 255	9.6	-0.5	--	--
RIO GRANDE DO NORTE	ÁREA I	138	178	178	29.0	0.0	0.2	0.3
	ÁREA II	137	178	178	29.9	0.0	0.2	0.3
	PRODUÇÃO	3 768	5 402	5 362	42.3	-0.7	0.1	0.1
	REND. MÉDIO	27 504	30 348	30 124	9.5	-0.7	--	--
PARAÍBA	ÁREA I	405	553	609	50.4	10.1	0.6	0.9
	ÁREA II	380	549	605	59.2	10.2	0.6	0.9
	PRODUÇÃO	10 537	15 492	17 898	69.9	15.5	0.2	0.4
	REND. MÉDIO	27 729	28 219	29 583	6.7	4.8	--	--

TOMATE

Novembro 2018

GRANDES REGIÕES E UNIDADES DA FEDERAÇÃO	VARIÁVEL	SAFRA 2017	SAFRA 2018		VARIÇÃO (%)		PARTICIPAÇÃO	
			OUTUBRO	NOVEMBRO	ANUAL	MENSAL	SAFRA 2017	SAFRA 2018
PERNAMBUCO	ÁREA I	2 234	1 298	1 298	-41.9	0.0	3.5	2.0
	ÁREA II	2 228	1 298	1 298	-41.7	0.0	3.4	2.0
	PRODUÇÃO	71 754	51 754	51 754	-27.9	0.0	1.6	1.2
	REND. MÉDIO	32 206	39 872	39 872	23.8	0.0	--	--
ALAGOAS	ÁREA I	117	119	152	29.9	27.7	0.2	0.2
	ÁREA II	116	119	152	31.0	27.7	0.2	0.2
	PRODUÇÃO	7 839	7 377	9 041	15.3	22.6	0.2	0.2
	REND. MÉDIO	67 578	61 992	59 480	-12.0	-4.1	--	--
SERGIPE	ÁREA I	7	7	7	0.0	0.0	0.0	0.0
	ÁREA II	7	7	7	0.0	0.0	0.0	0.0
	PRODUÇÃO	110	116	116	5.5	0.0	0.0	0.0
	REND. MÉDIO	15 714	16 571	16 571	5.5	0.0	--	--
BAHIA	ÁREA I	7 200	6 740	6 740	-6.4	0.0	11.1	10.5
	ÁREA II	7 200	6 740	6 740	-6.4	0.0	11.1	10.5
	PRODUÇÃO	305 000	230 800	230 800	-24.3	0.0	7.0	5.2
	REND. MÉDIO	42 361	34 243	34 243	-19.2	0.0	--	--
SUDESTE	ÁREA I	26 891	26 337	26 337	-2.1	0.0	41.6	41.0
	ÁREA II	26 863	26 337	26 337	-2.0	0.0	41.6	41.0
	PRODUÇÃO	1 961 047	1 899 327	1 899 327	-3.1	0.0	44.8	42.9
	REND. MÉDIO	73 002	72 116	72 116	-1.2	0.0	--	--
MINAS GERAIS	ÁREA I	9 323	10 304	10 304	10.5	0.0	14.4	16.0
	ÁREA II	9 322	10 304	10 304	10.5	0.0	14.4	16.0
	PRODUÇÃO	676 420	745 600	745 600	10.2	0.0	15.5	16.8
	REND. MÉDIO	72 562	72 360	72 360	-0.3	0.0	--	--
ESPÍRITO SANTO	ÁREA I	2 532	2 631	2 631	3.9	0.0	3.9	4.1
	ÁREA II	2 532	2 631	2 631	3.9	0.0	3.9	4.1
	PRODUÇÃO	164 847	175 658	175 658	6.6	0.0	3.8	4.0
	REND. MÉDIO	65 105	66 765	66 765	2.5	0.0	--	--
RIO DE JANEIRO	ÁREA I	2 536	2 402	2 402	-5.3	0.0	3.9	3.7
	ÁREA II	2 509	2 402	2 402	-4.3	0.0	3.9	3.7
	PRODUÇÃO	180 980	166 969	166 969	-7.7	0.0	4.1	3.8
	REND. MÉDIO	72 132	69 512	69 512	-3.6	0.0	--	--
SÃO PAULO	ÁREA I	12 500	11 000	11 000	-12.0	0.0	19.3	17.1
	ÁREA II	12 500	11 000	11 000	-12.0	0.0	19.3	17.1
	PRODUÇÃO	938 800	811 100	811 100	-13.6	0.0	21.5	18.3
	REND. MÉDIO	75 104	73 736	73 736	-1.8	0.0	--	--
SUL	ÁREA I	9 391	8 884	8 884	-5.4	0.0	14.5	13.8
	ÁREA II	9 385	8 878	8 878	-5.4	0.0	14.5	13.8
	PRODUÇÃO	574 371	540 453	540 453	-5.9	0.0	13.1	12.2
	REND. MÉDIO	61 201	60 876	60 876	-0.5	0.0	--	--
PARANÁ	ÁREA I	4 312	4 190	4 190	-2.8	0.0	6.7	6.5
	ÁREA II	4 312	4 190	4 190	-2.8	0.0	6.7	6.5
	PRODUÇÃO	260 643	247 083	247 083	-5.2	0.0	6.0	5.6
	REND. MÉDIO	60 446	58 970	58 970	-2.4	0.0	--	--
SANTA CATARINA	ÁREA I	2 796	2 733	2 733	-2.3	0.0	4.3	4.3
	ÁREA II	2 796	2 733	2 733	-2.3	0.0	4.3	4.3
	PRODUÇÃO	194 694	194 778	194 778	0.0	0.0	4.5	4.4
	REND. MÉDIO	69 633	71 269	71 269	2.3	0.0	--	--

TOMATE

Novembro 2018

GRANDES REGIÕES E UNIDADES DA FEDERAÇÃO	VARIÁVEL	SAFRA 2017	SAFRA 2018		VARIÇÃO (%)		PARTICIPAÇÃO	
			OUTUBRO	NOVEMBRO	ANUAL	MENSAL	SAFRA 2017	SAFRA 2018
RIO GRANDE DO SUL	ÁREA I	2 283	1 961	1 961	-14.1	0.0	3.5	3.1
	ÁREA II	2 277	1 955	1 955	-14.1	0.0	3.5	3.0
	PRODUÇÃO	119 034	98 592	98 592	-17.2	0.0	2.7	2.2
	REND. MÉDIO	52 277	50 431	50 431	-3.5	0.0	--	--
CENTRO-OESTE	ÁREA I	14 696	15 007	16 403	11.6	9.3	22.7	25.5
	ÁREA II	14 695	15 007	16 403	11.6	9.3	22.7	25.5
	PRODUÇÃO	1 297 059	1 369 164	1 508 909	16.3	10.2	29.7	34.1
	REND. MÉDIO	88 265	91 235	91 990	4.2	0.8	--	--
MATO GROSSO DO SUL	ÁREA I	65	65	65	0.0	0.0	0.1	0.1
	ÁREA II	64	65	65	1.6	0.0	0.1	0.1
	PRODUÇÃO	2 660	2 733	2 733	2.7	0.0	0.1	0.1
	REND. MÉDIO	41 562	42 046	42 046	1.2	0.0	--	--
MATO GROSSO	ÁREA I	227	184	184	-18.9	0.0	0.4	0.3
	ÁREA II	227	184	184	-18.9	0.0	0.4	0.3
	PRODUÇÃO	5 498	3 931	3 931	-28.5	0.0	0.1	0.1
	REND. MÉDIO	24 220	21 364	21 364	-11.8	0.0	--	--
GOIÁS	ÁREA I	14 076	14 408	15 804	12.3	9.7	21.8	24.6
	ÁREA II	14 076	14 408	15 804	12.3	9.7	21.8	24.6
	PRODUÇÃO	1 262 701	1 334 500	1 474 245	16.8	10.5	28.9	33.3
	REND. MÉDIO	89 706	92 622	93 283	4.0	0.7	--	--
DISTRITO FEDERAL	ÁREA I	328	350	350	6.7	0.0	0.5	0.5
	ÁREA II	328	350	350	6.7	0.0	0.5	0.5
	PRODUÇÃO	26 200	28 000	28 000	6.9	0.0	0.6	0.6
	REND. MÉDIO	79 878	80 000	80 000	0.2	0.0	--	--

Nota - Área (ha), Produção (t) e Rendimento Médio (kg/ha).

Para as Unidades da Federação que, por força do calendário agrícola, ainda não dispõem das estimativas iniciais, os dados correspondem a uma projeção obtida a partir das informações de anos anteriores.

Fonte: IBGE

TRIGO (em grão)

Novembro 2018

GRANDES REGIÕES E UNIDADES DA FEDERAÇÃO	VARIÁVEL	SAFRA 2017	SAFRA 2018		VARIACÃO (%)		PARTICIPACÃO	
			OUTUBRO	NOVEMBRO	ANUAL	MENSAL	SAFRA 2017	SAFRA 2018
TOTAL	ÁREA I	1 913 226	2 047 469	2 051 569	7.2	0.2	100.0	100.0
	ÁREA II	1 913 226	2 046 679	2 050 779	7.2	0.2	100.0	100.0
	PRODUÇÃO	4 241 602	5 810 405	5 684 026	34.0	-2.2	100.0	100.0
	REND. MÉDIO	2 217	2 839	2 772	25.0	-2.4	--	--
NORDESTE	ÁREA I	500	5 000	5 000	900.0	0.0	0.0	0.2
	ÁREA II	500	5 000	5 000	900.0	0.0	0.0	0.2
	PRODUÇÃO	3 000	30 000	30 000	900.0	0.0	0.1	0.5
	REND. MÉDIO	6 000	6 000	6 000	0.0	0.0	--	--
BAHIA	ÁREA I	500	5 000	5 000	900.0	0.0	0.0	0.2
	ÁREA II	500	5 000	5 000	900.0	0.0	0.0	0.2
	PRODUÇÃO	3 000	30 000	30 000	900.0	0.0	0.1	0.5
	REND. MÉDIO	6 000	6 000	6 000	0.0	0.0	--	--
SUDESTE	ÁREA I	166 075	152 400	152 400	-8.2	0.0	8.7	7.4
	ÁREA II	166 075	152 360	152 360	-8.3	0.0	8.7	7.4
	PRODUÇÃO	502 555	457 981	457 981	-8.9	0.0	11.8	8.1
	REND. MÉDIO	3 026	3 006	3 006	-0.7	0.0	--	--
MINAS GERAIS	ÁREA I	81 675	71 900	71 900	-12.0	0.0	4.3	3.5
	ÁREA II	81 675	71 860	71 860	-12.0	0.0	4.3	3.5
	PRODUÇÃO	221 250	198 681	198 681	-10.2	0.0	5.2	3.5
	REND. MÉDIO	2 709	2 765	2 765	2.1	0.0	--	--
SÃO PAULO	ÁREA I	84 400	80 500	80 500	-4.6	0.0	4.4	3.9
	ÁREA II	84 400	80 500	80 500	-4.6	0.0	4.4	3.9
	PRODUÇÃO	281 305	259 300	259 300	-7.8	0.0	6.6	4.6
	REND. MÉDIO	3 333	3 221	3 221	-3.4	0.0	--	--
SUL	ÁREA I	1 711 220	1 856 619	1 857 519	8.5	0.0	89.4	90.5
	ÁREA II	1 711 220	1 856 619	1 857 519	8.5	0.0	89.4	90.6
	PRODUÇÃO	3 628 657	5 233 384	5 095 255	40.4	-2.6	85.5	89.6
	REND. MÉDIO	2 121	2 819	2 743	29.3	-2.7	--	--
PARANÁ	ÁREA I	961 054	1 096 934	1 097 834	14.2	0.1	50.2	53.5
	ÁREA II	961 054	1 096 934	1 097 834	14.2	0.1	50.2	53.5
	PRODUÇÃO	2 212 488	2 959 274	2 821 145	27.5	-4.7	52.2	49.6
	REND. MÉDIO	2 302	2 698	2 570	11.6	-4.7	--	--
SANTA CATARINA	ÁREA I	58 613	53 779	53 779	-8.2	0.0	3.1	2.6
	ÁREA II	58 613	53 779	53 779	-8.2	0.0	3.1	2.6
	PRODUÇÃO	189 695	168 612	168 612	-11.1	0.0	4.5	3.0
	REND. MÉDIO	3 236	3 135	3 135	-3.1	0.0	--	--
RIO GRANDE DO SUL	ÁREA I	691 553	705 906	705 906	2.1	0.0	36.1	34.4
	ÁREA II	691 553	705 906	705 906	2.1	0.0	36.1	34.4
	PRODUÇÃO	1 226 474	2 105 498	2 105 498	71.7	0.0	28.9	37.0
	REND. MÉDIO	1 774	2 983	2 983	68.2	0.0	--	--
CENTRO-OESTE	ÁREA I	35 431	33 450	36 650	3.4	9.6	1.9	1.8
	ÁREA II	35 431	32 700	35 900	1.3	9.8	1.9	1.8
	PRODUÇÃO	107 390	89 040	100 790	-6.1	13.2	2.5	1.8
	REND. MÉDIO	3 031	2 723	2 808	-7.4	3.1	--	--

TRIGO (em grão)

Novembro 2018

GRANDES REGIÕES E UNIDADES DA FEDERAÇÃO	VARIÁVEL	SAFRA 2017	SAFRA 2018		VARIÇÃO (%)		PARTICIPAÇÃO	
			OUTUBRO	NOVEMBRO	ANUAL	MENSAL	SAFRA 2017	SAFRA 2018
MATO GROSSO DO SUL	ÁREA I	23 113	21 300	21 300	-7.8	0.0	1.2	1.0
	ÁREA II	23 113	21 300	21 300	-7.8	0.0	1.2	1.0
	PRODUÇÃO	46 589	37 520	37 520	-19.5	0.0	1.1	0.7
	REND. MÉDIO	2 016	1 762	1 762	-12.6	0.0	--	--
GOIÁS	ÁREA I	11 235	10 250	13 450	19.7	31.2	0.6	0.7
	ÁREA II	11 235	9 500	12 700	13.0	33.7	0.6	0.6
	PRODUÇÃO	55 095	43 900	55 650	1.0	26.8	1.3	1.0
	REND. MÉDIO	4 904	4 621	4 382	-10.6	-5.2	--	--
DISTRITO FEDERAL	ÁREA I	1 083	1 900	1 900	75.4	0.0	0.1	0.1
	ÁREA II	1 083	1 900	1 900	75.4	0.0	0.1	0.1
	PRODUÇÃO	5 706	7 620	7 620	33.5	0.0	0.1	0.1
	REND. MÉDIO	5 269	4 011	4 011	-23.9	0.0	--	--

Nota - Área (ha), Produção (t) e Rendimento Médio (kg/ha).

Para as Unidades da Federação que, por força do calendário agrícola, ainda não dispõem das estimativas iniciais, os dados correspondem a uma projeção obtida a partir das informações de anos anteriores.

Fonte: IBGE

UVA

Novembro 2018

GRANDES REGIÕES E UNIDADES DA FEDERAÇÃO	VARIÁVEL	SAFRA 2017	SAFRA 2018		VARIACÃO (%)		PARTICIPACÃO	
			OUTUBRO	NOVEMBRO	ANUAL	MENSAL	SAFRA 2017	SAFRA 2018
TOTAL	ÁREA I	78 028	73 059	73 067	-6.4	0.0	100.0	100.0
	ÁREA II	76 730	71 620	71 625	-6.7	0.0	100.0	100.0
	PRODUÇÃO	1 680 020	1 451 133	1 451 136	-13.6	0.0	100.0	100.0
	REND. MÉDIO	21 895	20 262	20 260	-7.5	-0.0	--	--
NORTE	ÁREA I	10	26	26	160.0	0.0	0.0	0.0
	ÁREA II	10	26	26	160.0	0.0	0.0	0.0
	PRODUÇÃO	69	199	199	188.4	0.0	0.0	0.0
	REND. MÉDIO	6 900	7 654	7 654	10.9	0.0	--	--
RONDÔNIA	ÁREA I	10	25	25	150.0	0.0	0.0	0.0
	ÁREA II	10	25	25	150.0	0.0	0.0	0.0
	PRODUÇÃO	69	187	187	171.0	0.0	0.0	0.0
	REND. MÉDIO	6 900	7 480	7 480	8.4	0.0	--	--
TOCANTINS	ÁREA I	-	1	1	0.0	0.0	-	0.0
	ÁREA II	-	1	1	0.0	0.0	-	0.0
	PRODUÇÃO	-	12	12	0.0	0.0	-	0.0
	REND. MÉDIO	-	12 000	12 000	0.0	0.0	--	--
NORDESTE	ÁREA I	11 462	9 174	9 172	-20.0	-0.0	14.7	12.6
	ÁREA II	10 807	8 618	8 616	-20.3	-0.0	14.1	12.0
	PRODUÇÃO	444 958	364 052	363 867	-18.2	-0.1	26.5	25.1
	REND. MÉDIO	41 173	42 243	42 232	2.6	-0.0	--	--
PIAUI	ÁREA I	10	10	8	-20.0	-20.0	0.0	0.0
	ÁREA II	10	10	8	-20.0	-20.0	0.0	0.0
	PRODUÇÃO	240	240	51	-78.8	-78.8	0.0	0.0
	REND. MÉDIO	24 000	24 000	6 375	-73.4	-73.4	--	--
CEARÁ	ÁREA I	37	23	23	-37.8	0.0	0.0	0.0
	ÁREA II	36	21	21	-41.7	0.0	0.0	0.0
	PRODUÇÃO	708	416	420	-40.7	1.0	0.0	0.0
	REND. MÉDIO	19 667	19 810	20 000	1.7	1.0	--	--
PARAÍBA	ÁREA I	132	130	130	-1.5	0.0	0.2	0.2
	ÁREA II	132	130	130	-1.5	0.0	0.2	0.2
	PRODUÇÃO	2 620	2 600	2 600	-0.8	0.0	0.2	0.2
	REND. MÉDIO	19 848	20 000	20 000	0.8	0.0	--	--
PERNAMBUCO	ÁREA I	9 054	7 092	7 092	-21.7	0.0	11.6	9.7
	ÁREA II	8 400	6 738	6 738	-19.8	0.0	10.9	9.4
	PRODUÇÃO	390 300	314 668	314 668	-19.4	0.0	23.2	21.7
	REND. MÉDIO	46 464	46 701	46 701	0.5	0.0	--	--
BAHIA	ÁREA I	2 229	1 919	1 919	-13.9	0.0	2.9	2.6
	ÁREA II	2 229	1 719	1 719	-22.9	0.0	2.9	2.4
	PRODUÇÃO	51 090	46 128	46 128	-9.7	0.0	3.0	3.2
	REND. MÉDIO	22 921	26 834	26 834	17.1	0.0	--	--
SUDESTE	ÁREA I	8 600	8 412	8 412	-2.2	0.0	11.0	11.5
	ÁREA II	8 426	8 181	8 181	-2.9	0.0	11.0	11.4
	PRODUÇÃO	150 083	144 010	144 010	-4.0	0.0	8.9	9.9
	REND. MÉDIO	17 812	17 603	17 603	-1.2	0.0	--	--
MINAS GERAIS	ÁREA I	907	907	907	0.0	0.0	1.2	1.2
	ÁREA II	831	831	831	0.0	0.0	1.1	1.2
	PRODUÇÃO	13 070	12 423	12 423	-5.0	0.0	0.8	0.9
	REND. MÉDIO	15 728	14 949	14 949	-5.0	0.0	--	--

UVA

Novembro 2018

GRANDES REGIÕES E UNIDADES DA FEDERAÇÃO	VARIÁVEL	SAFRA 2017	SAFRA 2018		VARIACÃO (%)		PARTICIPACÃO	
			OUTUBRO	NOVEMBRO	ANUAL	MENSAL	SAFRA 2017	SAFRA 2018
ESPÍRITO SANTO	ÁREA I	246	250	250	1.6	0.0	0.3	0.3
	ÁREA II	196	198	198	1.0	0.0	0.3	0.3
	PRODUÇÃO	3 608	3 090	3 090	-14.4	0.0	0.2	0.2
	REND. MÉDIO	18 408	15 606	15 606	-15.2	0.0	--	--
RIO DE JANEIRO	ÁREA I	16	22	22	37.5	0.0	0.0	0.0
	ÁREA II	16	22	22	37.5	0.0	0.0	0.0
	PRODUÇÃO	287	170	170	-40.8	0.0	0.0	0.0
	REND. MÉDIO	17 938	7 727	7 727	-56.9	0.0	--	--
SÃO PAULO	ÁREA I	7 431	7 233	7 233	-2.7	0.0	9.5	9.9
	ÁREA II	7 383	7 130	7 130	-3.4	0.0	9.6	10.0
	PRODUÇÃO	133 118	128 327	128 327	-3.6	0.0	7.9	8.8
	REND. MÉDIO	18 030	17 998	17 998	-0.2	0.0	--	--
SUL	ÁREA I	57 700	55 240	55 240	-4.3	0.0	73.9	75.6
	ÁREA II	57 243	54 598	54 598	-4.6	0.0	74.6	76.2
	PRODUÇÃO	1 079 008	937 945	937 945	-13.1	0.0	64.2	64.6
	REND. MÉDIO	18 850	17 179	17 179	-8.9	0.0	--	--
PARANÁ	ÁREA I	4 170	3 600	3 600	-13.7	0.0	5.3	4.9
	ÁREA II	4 170	3 600	3 600	-13.7	0.0	5.4	5.0
	PRODUÇÃO	56 295	54 000	54 000	-4.1	0.0	3.4	3.7
	REND. MÉDIO	13 500	15 000	15 000	11.1	0.0	--	--
SANTA CATARINA	ÁREA I	4 700	4 257	4 257	-9.4	0.0	6.0	5.8
	ÁREA II	4 700	4 257	4 257	-9.4	0.0	6.1	5.9
	PRODUÇÃO	65 800	61 256	61 256	-6.9	0.0	3.9	4.2
	REND. MÉDIO	14 000	14 389	14 389	2.8	0.0	--	--
RIO GRANDE DO SUL	ÁREA I	48 830	47 383	47 383	-3.0	0.0	62.6	64.8
	ÁREA II	48 373	46 741	46 741	-3.4	0.0	63.0	65.3
	PRODUÇÃO	956 913	822 689	822 689	-14.0	0.0	57.0	56.7
	REND. MÉDIO	19 782	17 601	17 601	-11.0	0.0	--	--
CENTRO-OESTE	ÁREA I	256	207	217	-15.2	4.8	0.3	0.3
	ÁREA II	244	197	204	-16.4	3.6	0.3	0.3
	PRODUÇÃO	5 902	4 927	5 115	-13.3	3.8	0.4	0.4
	REND. MÉDIO	24 189	25 010	25 074	3.7	0.3	--	--
MATO GROSSO DO SUL	ÁREA I	56	8	8	-85.7	0.0	0.1	0.0
	ÁREA II	51	5	5	-90.2	0.0	0.1	0.0
	PRODUÇÃO	981	84	84	-91.4	0.0	0.1	0.0
	REND. MÉDIO	19 235	16 800	16 800	-12.7	0.0	--	--
MATO GROSSO	ÁREA I	50	53	53	6.0	0.0	0.1	0.1
	ÁREA II	50	53	53	6.0	0.0	0.1	0.1
	PRODUÇÃO	1 247	1 297	1 297	4.0	0.0	0.1	0.1
	REND. MÉDIO	24 940	24 472	24 472	-1.9	0.0	--	--
GOIÁS	ÁREA I	82	89	99	20.7	11.2	0.1	0.1
	ÁREA II	75	82	89	18.7	8.5	0.1	0.1
	PRODUÇÃO	1 974	2 121	2 309	17.0	8.9	0.1	0.2
	REND. MÉDIO	26 320	25 866	25 944	-1.4	0.3	--	--
DISTRITO FEDERAL	ÁREA I	68	57	57	-16.2	0.0	0.1	0.1
	ÁREA II	68	57	57	-16.2	0.0	0.1	0.1
	PRODUÇÃO	1 700	1 425	1 425	-16.2	0.0	0.1	0.1
	REND. MÉDIO	25 000	25 000	25 000	0.0	0.0	--	--

Nota - Área (ha), Produção (t) e Rendimento Médio (kg/ha).

Para as Unidades da Federação que, por força do calendário agrícola, ainda não dispõem das estimativas iniciais, os dados correspondem a uma projeção obtida a partir das informações de anos anteriores.

Fonte: IBGE

PRODUÇÃO DE CEREAIS, LEGUMINOSAS E OLEAGINOSAS
2º PROGNÓSTICO PARA 2019 - BRASIL

<i>Produtos Agrícolas</i>	<i>Projeção</i>	<i>%</i>	<i>Prognóstico</i>	<i>%</i>	<i>Total</i>	<i>Part %</i>
ALGODÃO HERBÁCEO (em caroço)	23 873	0.8	3 154 988	99.2	3 178 861	1.4
AMENDOIM (em casca) - TOTAL	486 261	92.6	39 034	7.4	525 295	0.2
AMENDOIM (em casca) 1ª safra	482 231	93.7	32 149	6.3	514 380	0.2
AMENDOIM (em casca) 2ª safra	4 030	36.9	6 885	63.1	10 915	0.0
ARROZ (em casca)	2 095 808	18.7	9 122 433	81.3	11 218 241	4.9
AVEIA (em grão)	706 052	91.8	63 164	8.2	769 216	0.3
CENTEIO (em grão)	7 396	100.0	0	0.0	7 396	0.0
CEVADA (em grão)	310 693	100.0	-	0.0	310 693	0.1
FEIJÃO (em grão) - TOTAL	1 459 159	49.8	1 470 397	50.2	2 929 556	1.3
FEIJÃO (em grão) 1ª safra	707 967	50.6	691 490	49.4	1 399 457	0.6
FEIJÃO (em grão) 2ª safra	647 215	60.9	414 735	39.1	1 061 950	0.5
FEIJÃO (em grão) 3ª safra	103 977	22.2	364 172	77.8	468 149	0.2
GIRASSOL (em grão)	5 790	4.3	129 416	95.7	135 206	0.1
MAMONA (baga)	298	1.7	17 491	98.3	17 789	0.0
MILHO (em grão) - TOTAL	22 306 293	25.7	64 625 183	74.3	86 931 476	37.6
MILHO (em grão) 1ª safra	6 732 999	26.2	18 981 520	73.8	25 714 519	11.1
MILHO (em grão) 2ª safra	15 573 294	25.4	45 643 663	74.6	61 216 957	26.5
SOJA (em grão)	11 017 070	9.4	106 674 297	90.6	117 691 367	50.9
SORGO (em grão)	770 034	34.3	1 471 988	65.7	2 242 022	1.0
TRIGO (em grão)	4 762 903	92.7	372 948	7.3	5 135 851	2.2
TRITICALE (em grão)	41 172	100.0	-	0.0	41 172	0.0
TOTAL	43 992 802	19.0	187 141 339	81.0	231 134 141	100.0

FONTE: IBGE, Diretoria de Pesquisas, Coordenação Agropecuária, Levantamento Sistemático da Produção Agrícola, Nov/2018

NOTA: Para as Unidades da Federação que ainda não dispõem das estimativas iniciais, os dados correspondem à uma projeção obtida a partir das informações de anos anteriores

(1) Caroço de algodão (61% do algodão em caroço).

PROGNÓSTICO DA PRODUÇÃO AGRÍCOLA NACIONAL - ÁREA DE CEREAIS, LEGUMINOSAS E OLEAGINOSAS
COMPARAÇÃO ENTRE AS SAFRAS DE 2018 E 2019 - BRASIL E GRANDES REGIÕES

Produtos Agrícolas	Área em hectares																	
	Brasil			Norte			Nordeste			Sudeste			Sul			Centro-Oeste		
	2018	2019	Var %	2018	2019	Var %	2018	2019	Var %	2018	2019	Var %	2018	2019	Var %	2018	2019	Var %
ALGODÃO HERBÁCEO	1 149 797	1 332 424	15.9	6 120	6 120	0.0	299 329	329 665	10.1	26 824	26 958	0.5	-	-	-	817 524	969 681	18.6
AMENDOIM 1ª SAFRA	146 586	146 870	0.2	492	508	3.3	2 317	2 114	-8.8	138 059	138 522	0.3	4 108	4 366	6.3	1 610	1 360	-15.5
ARROZ	1 872 394	1 786 755	-4.6	210 435	211 965	0.7	219 402	191 380	-12.8	13 650	12 706	-6.9	1 235 044	1 187 243	-3.9	193 863	183 461	-5.4
FEIJÃO 1ª SAFRA	1 739 614	1 722 550	-1.0	39 629	40 879	3.2	1 120 475	1 130 272	0.9	216 255	242 389	12.1	284 973	243 260	-14.6	78 282	65 750	-16.0
MAMONA	34 846	35 553	2.0	-	-	-	32 978	33 850	2.6	4	4	0.0	-	-	-	1 864	1 699	-8.9
MILHO 1ª SAFRA	4 906 183	4 962 884	1.2	345 024	358 191	3.8	1 838 841	1 811 760	-1.5	1 043 904	1 027 518	-1.6	1 358 147	1 446 420	6.5	320 267	318 995	-0.4
SOJA	34 910 006	35 418 999	1.5	1 769 505	1 770 308	0.0	3 238 729	3 307 355	2.1	2 468 356	2 493 840	1.0	11 879 663	11 997 728	1.0	15 553 753	15 849 768	1.9
SUB-TOTAL	44 759 426	45 406 035	1.4	2 371 205	2 387 971	0.7	6 752 071	6 806 396	0.8	3 907 052	3 941 937	0.9	14 761 935	14 879 017	0.8	16 967 163	17 390 714	2.5
AMENDOIM 2ª SAFRA	7 850	7 979	1.6	-	-	-	7 103	7 172	1.0	635	635	0.0	-	-	-	112	172	53.6
AVEIA	435 126	405 051	-6.9	-	-	-	-	-	-	14 073	14 563	3.5	382 095	351 530	-8.0	38 958	38 958	0.0
CENTEIO	4 835	4 368	-9.7	-	-	-	-	-	-	-	-	-	4 835	4 368	-9.7	-	0	0.0
CEVADA	100 884	99 601	-1.3	-	-	-	-	-	-	2 100	2 100	0.0	98 784	97 501	-1.3	-	-	-
FEIJÃO 2ª SAFRA	1 072 648	1 098 783	2.4	38 149	40 292	5.6	392 126	451 132	15.0	117 625	143 490	22.0	241 124	241 247	0.1	283 624	222 622	-21.5
FEIJÃO 3ª SAFRA	169 453	180 604	6.6	220	220	0.0	-	-	-	85 074	96 431	13.3	2 245	3 054	36.0	81 914	80 899	-1.2
GIRASSOL	89 520	87 837	-1.9	-	-	-	-	-	-	9 501	9 466	-0.4	2 630	2 302	-12.5	77 389	76 069	-1.7
MILHO 2ª SAFRA	11 413 332	11 906 995	4.3	308 834	306 342	-0.8	556 191	732 775	31.7	878 982	917 576	4.4	2 110 879	2 108 910	-0.1	7 558 446	7 841 392	3.7
SORGO	784 000	814 438	3.9	14 138	20 113	42.3	201 271	201 741	0.2	225 024	223 647	-0.6	4 635	4 305	-7.1	338 932	364 632	7.6
TRIGO	2 050 779	2 009 806	-2.0	-	-	-	5 000	5 000	0.0	152 360	151 420	-0.6	1 857 519	1 808 586	-2.6	35 900	44 800	24.8
TRITICALE	16 331	16 558	1.4	-	-	-	-	-	-	3 430	3 430	0.0	12 901	13 128	1.8	-	-	-
SUB-TOTAL	16 144 758	16 632 020	3.0	361 341	366 967	1.6	1 161 691	1 397 820	20.3	1 488 804	1 562 758	5.0	4 717 647	4 634 931	-1.8	8 415 275	8 669 544	3.0
TOTAL	60 904 184	62 038 055	1.9	2 732 546	2 754 938	0.8	7 913 762	8 204 216	3.7	5 395 856	5 504 695	2.0	19 479 582	19 513 948	0.2	25 382 438	26 060 258	2.7

FONTE: IBGE, Diretoria de Pesquisas, Coordenação Agropecuária, Levantamento Sistemático da Produção Agrícola, Nov/2018

NOTA: Para as Unidades da Federação que ainda não dispõem das estimativas iniciais, os dados correspondem à uma projeção obtida a partir das informações de anos anteriores

(1) Caroco de algodão (61% do algodão em caroco).

PROGNÓSTICO DA PRODUÇÃO AGRÍCOLA NACIONAL - PRODUÇÃO DE CEREAIS, LEGUMINOSAS E OLEAGINOSAS
COMPARAÇÃO ENTRE AS SAFRAS DE 2018 E 2019 - BRASIL E GRANDES REGIÕES

Produtos Agrícolas	Produção em toneladas																	
	Brasil			Norte			Nordeste			Sudeste			Sul			Centro-Oeste		
	2018	2019	Var %	2018	2019	Var %	2018	2019	Var %	2018	2019	Var %	2018	2019	Var %	2018	2019	Var %
ALGODÃO HERBÁCEO	3 012 508	3 178 861	5.5	13 563	12 663	-6.6	834 260	736 703	-11.7	66 975	65 683	-1.9	-	-	-	2 097 710	2 363 812	12.7
AMENDOIM 1ª SAFRA	545 522	514 380	-5.7	1 268	1 127	-11.1	2 447	2 158	-11.8	525 559	494 429	-5.9	8 633	10 426	20.8	7 615	6 240	-18.1
ARROZ	11 751 713	11 218 241	-4.5	937 165	913 761	-2.5	411 239	368 989	-10.3	57 971	49 707	-14.3	9 631 029	9 241 229	-4.0	714 309	644 555	-9.8
FEIJÃO 1ª SAFRA	1 520 969	1 399 457	-8.0	34 127	34 211	0.2	460 155	364 239	-20.8	388 872	387 617	-0.3	463 655	467 198	0.8	174 160	146 192	-16.1
MAMONA	24 243	17 789	-26.6	-	-	-	22 615	16 292	-28.0	7	8	14.3	-	-	-	1 621	1 489	-8.1
MILHO 1ª SAFRA	25 868 242	25 714 519	-0.6	1 181 732	1 053 640	-10.8	4 982 455	4 175 757	-16.2	7 259 853	6 833 851	-5.9	10 009 741	11 242 139	12.3	2 434 461	2 409 132	-1.0
SOJA	117 927 506	117 691 367	-0.2	5 254 039	5 355 069	1.9	11 467 456	9 872 481	-13.9	8 837 039	8 493 063	-3.9	39 154 723	40 722 519	4.0	53 214 249	53 248 235	0.1
SUB-TOTAL	160 650 703	159 734 614	-0.6	7 421 894	7 370 471	-0.7	18 180 627	15 536 619	-14.5	17 136 276	16 324 358	-4.7	59 267 781	61 683 511	4.1	58 644 125	58 819 655	0.3
AMENDOIM 2ª SAFRA	11 361	10 915	-3.9	-	-	-	9 095	8 925	-1.9	2 083	1 722	-17.3	-	-	-	183	268	46.4
AVEIA	928 047	769 216	-17.1	-	-	-	-	-	-	29 373	27 957	-4.8	851 028	694 509	-18.4	47 646	46 750	-1.9
CENTEIO	8 705	7 396	-15.0	-	-	-	-	-	-	-	-	-	8 705	7 396	-15.0	-	0	0.0
CEVADA	353 285	310 693	-12.1	-	-	-	-	-	-	12 432	12 432	0.0	340 853	298 261	-12.5	-	-	-
FEIJÃO 2ª SAFRA	1 000 605	1 061 950	6.1	35 900	37 640	4.8	102 207	212 537	107.9	176 397	181 564	2.9	341 554	351 428	2.9	344 547	278 781	-19.1
FEIJÃO 3ª SAFRA	446 615	468 149	4.8	594	594	0.0	-	-	-	236 534	249 204	5.4	2 041	2 999	46.9	207 446	215 352	3.8
GIRASSOL	146 428	135 206	-7.7	-	-	-	-	-	-	18 758	17 447	-7.0	4 188	3 612	-13.8	123 482	114 147	-7.6
MILHO 2ª SAFRA	55 984 689	61 216 957	9.3	1 255 760	1 263 568	0.6	664 522	1 910 009	187.4	4 066 074	4 443 115	9.3	8 976 029	11 059 124	23.2	41 022 304	42 541 141	3.7
SORGO	2 030 961	2 242 022	10.4	32 022	40 268	25.8	157 168	316 010	101.1	698 784	698 941	0.0	12 783	11 270	-11.8	1 130 204	1 175 533	4.0
TRIGO	5 684 026	5 135 851	-9.6	-	-	-	30 000	30 000	0.0	457 981	458 958	0.2	5 095 255	4 496 931	-11.7	100 790	149 962	48.8
TRITICALE	42 668	41 172	-3.5	-	-	-	-	-	-	8 520	8 633	1.3	34 148	32 539	-4.7	-	-	-
SUB-TOTAL	66 637 390	71 399 527	7.1	1 324 276	1 342 070	1.3	962 992	2 477 481	157.3	5 706 936	6 099 973	6.9	15 666 584	16 958 069	8.2	42 976 602	44 521 934	3.6
TOTAL	227 288 093	231 134 141	1.7	8 746 170	8 712 541	-0.4	19 143 619	18 014 100	-5.9	22 843 212	22 424 331	-1.8	74 934 365	78 641 580	4.9	101 620 727	103 341 589	1.7

FONTE: IBGE, Diretoria de Pesquisas, Coordenação Agropecuária, Levantamento Sistemático da Produção Agrícola, Nov/2018

NOTA: Para as Unidades da Federação que ainda não dispõem das estimativas iniciais, os dados correspondem à uma projeção obtida a partir das informações de anos anteriores

(1) Carozo de algodão (61% do algodão em carozo).

PROGNÓSTICO DA PRODUÇÃO AGRÍCOLA NACIONAL, DOS PRINCIPAIS PRODUTOS, PARA A SAFRA 2019
COMPARATIVO ENTRE A SAFRA 2018 E AS ESTIMATIVAS PARA 2019

<i>Produtos Agrícolas</i>	<i>Área (ha)</i>			<i>Produção (t)</i>			<i>Rendimento Médio (kg/ha)</i>		
	<i>2018</i>	<i>2019</i>	<i>Var %</i>	<i>2018</i>	<i>2019</i>	<i>Var %</i>	<i>2018</i>	<i>2019</i>	<i>Var %</i>
TOTAL	45 101 905	45 727 474	1.4	--	--	--	--	--	--
ALGODÃO HERBÁCEO (em caroço)	1 149 797	1 332 424	15.9	4 938 538	5 211 248	5.5	4 295	3 911	-8.9
AMENDOIM (em casca) 1ª safra	146 586	146 870	0.2	545 522	514 380	-5.7	3 722	3 502	-5.9
ARROZ (em casca)	1 872 394	1 786 755	-4.6	11 751 713	11 218 241	-4.5	6 276	6 279	0.0
FEIJÃO (em grão) 1ª safra	1 739 614	1 722 550	-1.0	1 520 969	1 399 457	-8.0	874	812	-7.1
FUMO (em folhas)	377 325	356 992	-5.4	794 794	773 851	-2.6	2 106	2 168	2.9
MILHO (em grão) 1ª safra	4 906 183	4 962 884	1.2	25 868 242	25 714 519	-0.6	5 273	5 181	-1.7
SOJA (em grão)	34 910 006	35 418 999	1.5	117 927 506	117 691 367	-0.2	3 378	3 323	-1.6

FONTE: IBGE, Diretoria de Pesquisas, Coordenação Agropecuária, Levantamento Sistemático da Produção Agrícola, Nov/2018

NOTAS: 1. Para as Unidades da Federação que ainda não dispõem das estimativas iniciais, os dados correspondem à uma projeção obtida a partir das informações de anos anteriores

2. Safra 2018 - Área colhida, produção e rendimento médio obtidos

3. Safra 2019 - Área a ser colhida, produção e rendimento médio esperados

PROGNÓSTICO DA PRODUÇÃO AGRÍCOLA NACIONAL, DOS PRINCIPAIS PRODUTOS, PARA A SAFRA 2019

COMPARATIVO ENTRE PROGNÓSTICOS

<i>Produtos Agrícolas</i>	<i>Área (ha)</i>			<i>Produção (t)</i>			<i>Rendimento Médio (kg/ha)</i>		
	<i>Outubro</i>	<i>Novembro</i>	<i>Var %</i>	<i>Outubro</i>	<i>Novembro</i>	<i>Var %</i>	<i>Outubro</i>	<i>Novembro</i>	<i>Var %</i>
TOTAL	45 595 506	45 727 474	0.3	--	--	--	--	--	--
ALGODÃO HERBÁCEO (em caroço)	1 224 640	1 332 424	8.8	4 788 744	5 211 248	8.8	3 910	3 911	0.0
AMENDOIM (em casca) 1ª safra	146 633	146 870	0.2	513 714	514 380	0.1	3 503	3 502	-0.0
ARROZ (em casca)	1 841 804	1 786 755	-3.0	11 260 681	11 218 241	-0.4	6 114	6 279	2.7
FEIJÃO (em grão) 1ª safra	1 750 423	1 722 550	-1.6	1 425 683	1 399 457	-1.8	814	812	-0.2
FUMO (em folhas)	373 870	356 992	-4.5	804 608	773 851	-3.8	2 152	2 168	0.7
MILHO (em grão) 1ª safra	4 972 255	4 962 884	-0.2	25 403 760	25 714 519	1.2	5 109	5 181	1.4
SOJA (em grão)	35 285 881	35 418 999	0.4	116 560 432	117 691 367	1.0	3 303	3 323	0.6

FONTE: IBGE, Diretoria de Pesquisas, Coordenação Agropecuária, Levantamento Sistemático da Produção Agrícola, Nov/2018

NOTAS: 1. Para as Unidades da Federação que ainda não dispõem das estimativas iniciais, os dados correspondem à uma projeção obtida a partir das informações de anos anteriores

2. Safra 2018 - Área colhida, produção e rendimento médio obtidos

3. Safra 2019 - Área a ser colhida, produção e rendimento médio esperados

Algodão Herbáceo

Prognóstico - Novembro 2018

GRANDES REGIÕES E UNIDADES DA FEDERAÇÃO	VARIÁVEL	SAFRA 2018	SAFRA 2019		VARIÇÃO (%)		PARTICIPAÇÃO	
			OUTUBRO	NOVEMBRO	ANUAL	MENSAL	SAFRA 2018	SAFRA 2019
TOTAL	ÁREA I	1 149 806	1 224 642	1 332 426	15.9	8.8	100.0	100.0
	ÁREA II	1 149 797	1 224 640	1 332 424	15.9	8.8	100.0	100.0
	PRODUÇÃO	4 938 538	4 788 744	5 211 248	5.5	8.8	100.0	100.0
	REND. MÉDIO	4 295	3 910	3 911	-8.9	0.0	--	--
NORTE	ÁREA I	6 120	6 120	6 120	0.0	0.0	0.5	0.5
	ÁREA II	6 120	6 120	6 120	0.0	0.0	0.5	0.5
	PRODUÇÃO	22 235	20 759	20 759	-6.6	0.0	0.5	0.4
	REND. MÉDIO	3 633	3 392	3 392	-6.6	0.0	--	--
RORAIMA	ÁREA I	2 500	2 500	2 500	0.0	0.0	0.2	0.2
	ÁREA II	2 500	2 500	2 500	0.0	0.0	0.2	0.2
	PRODUÇÃO	10 500	10 500	10 500	0.0	0.0	0.2	0.2
	REND. MÉDIO	4 200	4 200	4 200	0.0	0.0	--	--
TOCANTINS	ÁREA I	3 620	3 620	3 620	0.0	0.0	0.3	0.3
	ÁREA II	3 620	3 620	3 620	0.0	0.0	0.3	0.3
	PRODUÇÃO	11 735	10 259	10 259	-12.6	0.0	0.2	0.2
	REND. MÉDIO	3 242	2 834	2 834	-12.6	0.0	--	--
NORDESTE	ÁREA I	299 338	289 666	329 667	10.1	13.8	26.0	24.7
	ÁREA II	299 329	289 664	329 665	10.1	13.8	26.0	24.7
	PRODUÇÃO	1 367 640	1 063 588	1 207 710	-11.7	13.6	27.7	23.2
	REND. MÉDIO	4 569	3 672	3 663	-19.8	-0.2	--	--
MARANHÃO	ÁREA I	22 342	27 681	27 681	23.9	0.0	1.9	2.1
	ÁREA II	22 342	27 681	27 681	23.9	0.0	1.9	2.1
	PRODUÇÃO	91 654	114 087	114 087	24.5	0.0	1.9	2.2
	REND. MÉDIO	4 102	4 121	4 121	0.5	0.0	--	--
PIAÚÍ	ÁREA I	7 369	7 369	7 369	0.0	0.0	0.6	0.6
	ÁREA II	7 369	7 369	7 369	0.0	0.0	0.6	0.6
	PRODUÇÃO	24 943	26 212	26 212	5.1	0.0	0.5	0.5
	REND. MÉDIO	3 385	3 557	3 557	5.1	0.0	--	--
CEARÁ	ÁREA I	1 547	1 542	1 542	-0.3	0.0	0.1	0.1
	ÁREA II	1 544	1 542	1 542	-0.1	0.0	0.1	0.1
	PRODUÇÃO	1 225	1 241	1 241	1.3	0.0	0.0	0.0
	REND. MÉDIO	793	805	805	1.5	0.0	--	--
RIO GRANDE DO NORTE	ÁREA I	266	266	266	0.0	0.0	0.0	0.0
	ÁREA II	266	266	266	0.0	0.0	0.0	0.0
	PRODUÇÃO	1 009	946	946	-6.2	0.0	0.0	0.0
	REND. MÉDIO	3 793	3 556	3 556	-6.2	0.0	--	--
PARAÍBA	ÁREA I	474	477	478	0.8	0.2	0.0	0.0
	ÁREA II	472	477	478	1.3	0.2	0.0	0.0
	PRODUÇÃO	570	435	557	-2.3	28.0	0.0	0.0
	REND. MÉDIO	1 208	912	1 165	-3.6	27.7	--	--
PERNAMBUCO	ÁREA I	47	61	61	29.8	0.0	0.0	0.0
	ÁREA II	45	59	59	31.1	0.0	0.0	0.0
	PRODUÇÃO	34	48	48	41.2	0.0	0.0	0.0
	REND. MÉDIO	756	814	814	7.7	0.0	--	--
ALAGOAS	ÁREA I	113	90	90	-20.4	0.0	0.0	0.0
	ÁREA II	111	90	90	-18.9	0.0	0.0	0.0
	PRODUÇÃO	51	41	41	-19.6	0.0	0.0	0.0
	REND. MÉDIO	459	456	456	-0.7	0.0	--	--

Algodão Herbáceo

Prognóstico - Novembro 2018

GRANDES REGIÕES E UNIDADES DA FEDERAÇÃO	VARIÁVEL	SAFRA 2018	SAFRA 2019		VARIÇÃO (%)		PARTICIPAÇÃO	
			OUTUBRO	NOVEMBRO	ANUAL	MENSAL	SAFRA 2018	SAFRA 2019
BAHIA	ÁREA I	267 180	252 180	292 180	9.4	15.9	23.2	21.9
	ÁREA II	267 180	252 180	292 180	9.4	15.9	23.2	21.9
	PRODUÇÃO	1 248 154	920 578	1 064 578	-14.7	15.6	25.3	20.4
	REND. MÉDIO	4 672	3 650	3 644	-22.0	-0.2	--	--
SUDESTE	ÁREA I	26 824	26 958	26 958	0.5	0.0	2.3	2.0
	ÁREA II	26 824	26 958	26 958	0.5	0.0	2.3	2.0
	PRODUÇÃO	109 794	107 677	107 677	-1.9	0.0	2.2	2.1
	REND. MÉDIO	4 093	3 994	3 994	-2.4	0.0	--	--
MINAS GERAIS	ÁREA I	22 166	22 300	22 300	0.6	0.0	1.9	1.7
	ÁREA II	22 166	22 300	22 300	0.6	0.0	1.9	1.7
	PRODUÇÃO	92 165	92 091	92 091	-0.1	0.0	1.9	1.8
	REND. MÉDIO	4 158	4 130	4 130	-0.7	0.0	--	--
SÃO PAULO	ÁREA I	4 658	4 658	4 658	0.0	0.0	0.4	0.3
	ÁREA II	4 658	4 658	4 658	0.0	0.0	0.4	0.3
	PRODUÇÃO	17 629	15 586	15 586	-11.6	0.0	0.4	0.3
	REND. MÉDIO	3 785	3 346	3 346	-11.6	0.0	--	--
CENTRO-OESTE	ÁREA I	817 524	901 898	969 681	18.6	7.5	71.1	72.8
	ÁREA II	817 524	901 898	969 681	18.6	7.5	71.1	72.8
	PRODUÇÃO	3 438 869	3 596 720	3 875 102	12.7	7.7	69.6	74.4
	REND. MÉDIO	4 206	3 988	3 996	-5.0	0.2	--	--
MATO GROSSO DO SUL	ÁREA I	30 450	34 000	34 000	11.7	0.0	2.6	2.6
	ÁREA II	30 450	34 000	34 000	11.7	0.0	2.6	2.6
	PRODUÇÃO	146 851	149 600	149 600	1.9	0.0	3.0	2.9
	REND. MÉDIO	4 823	4 400	4 400	-8.8	0.0	--	--
MATO GROSSO	ÁREA I	758 764	840 800	908 683	19.8	8.1	66.0	68.2
	ÁREA II	758 764	840 800	908 683	19.8	8.1	66.0	68.2
	PRODUÇÃO	3 182 674	3 342 223	3 620 181	13.7	8.3	64.4	69.5
	REND. MÉDIO	4 195	3 975	3 984	-5.0	0.2	--	--
GOIÁS	ÁREA I	28 310	27 098	26 998	-4.6	-0.4	2.5	2.0
	ÁREA II	28 310	27 098	26 998	-4.6	-0.4	2.5	2.0
	PRODUÇÃO	109 344	104 897	105 321	-3.7	0.4	2.2	2.0
	REND. MÉDIO	3 862	3 871	3 901	1.0	0.8	--	--

Nota - 1. ÁREA I: plantada/a plantar; ÁREA II: a ser colhida; Produção e rendimento médio esperados

2. Área (ha), Produção (t) e Rendimento Médio (kg/ha).

Para as Unidades da Federação que, por força do calendário agrícola, ainda não dispõem das estimativas iniciais, os dados correspondem a uma projeção obtida a partir das informações de anos anteriores.

Fonte: IBGE

Amendoim 1ª safra

Prognóstico - Novembro 2018

GRANDES REGIÕES E UNIDADES DA FEDERAÇÃO	VARIÁVEL	SAFRA 2018	SAFRA 2019		VARIÇÃO (%)		PARTICIPAÇÃO	
			OUTUBRO	NOVEMBRO	ANUAL	MENSAL	SAFRA 2018	SAFRA 2019
TOTAL	ÁREA I	146 603	146 633	146 870	0.2	0.2	100.0	100.0
	ÁREA II	146 586	146 633	146 870	0.2	0.2	100.0	100.0
	PRODUÇÃO	545 522	513 714	514 380	-5.7	0.1	100.0	100.0
	REND. MÉDIO	3 722	3 503	3 502	-5.9	-0.0	--	--
NORTE	ÁREA I	492	477	508	3.3	6.5	0.3	0.3
	ÁREA II	492	477	508	3.3	6.5	0.3	0.3
	PRODUÇÃO	1 268	1 092	1 127	-11.1	3.2	0.2	0.2
	REND. MÉDIO	2 577	2 289	2 219	-13.9	-3.1	--	--
RONDÔNIA	ÁREA I	5	5	5	0.0	0.0	0.0	0.0
	ÁREA II	5	5	5	0.0	0.0	0.0	0.0
	PRODUÇÃO	8	8	8	0.0	0.0	0.0	0.0
	REND. MÉDIO	1 600	1 600	1 600	0.0	0.0	--	--
ACRE	ÁREA I	129	117	117	-9.3	0.0	0.1	0.1
	ÁREA II	129	117	117	-9.3	0.0	0.1	0.1
	PRODUÇÃO	203	211	211	3.9	0.0	0.0	0.0
	REND. MÉDIO	1 574	1 803	1 803	14.5	0.0	--	--
PARÁ	ÁREA I	59	56	87	47.5	55.4	0.0	0.1
	ÁREA II	59	56	87	47.5	55.4	0.0	0.1
	PRODUÇÃO	80	75	110	37.5	46.7	0.0	0.0
	REND. MÉDIO	1 356	1 339	1 264	-6.8	-5.6	--	--
TOCANTINS	ÁREA I	299	299	299	0.0	0.0	0.2	0.2
	ÁREA II	299	299	299	0.0	0.0	0.2	0.2
	PRODUÇÃO	977	798	798	-18.3	0.0	0.2	0.2
	REND. MÉDIO	3 268	2 669	2 669	-18.3	0.0	--	--
NORDESTE	ÁREA I	2 317	2 125	2 114	-8.8	-0.5	1.6	1.4
	ÁREA II	2 317	2 125	2 114	-8.8	-0.5	1.6	1.4
	PRODUÇÃO	2 447	2 183	2 158	-11.8	-1.1	0.4	0.4
	REND. MÉDIO	1 056	1 027	1 021	-3.3	-0.6	--	--
MARANHÃO	ÁREA I	139	130	119	-14.4	-8.5	0.1	0.1
	ÁREA II	139	130	119	-14.4	-8.5	0.1	0.1
	PRODUÇÃO	226	209	184	-18.6	-12.0	0.0	0.0
	REND. MÉDIO	1 626	1 608	1 546	-4.9	-3.9	--	--
PIAUI	ÁREA I	67	67	67	0.0	0.0	0.0	0.0
	ÁREA II	67	67	67	0.0	0.0	0.0	0.0
	PRODUÇÃO	58	58	58	0.0	0.0	0.0	0.0
	REND. MÉDIO	866	866	866	0.0	0.0	--	--
CEARÁ	ÁREA I	486	486	486	0.0	0.0	0.3	0.3
	ÁREA II	486	486	486	0.0	0.0	0.3	0.3
	PRODUÇÃO	555	485	485	-12.6	0.0	0.1	0.1
	REND. MÉDIO	1 142	998	998	-12.6	0.0	--	--
PERNAMBUCO	ÁREA I	27	27	27	0.0	0.0	0.0	0.0
	ÁREA II	27	27	27	0.0	0.0	0.0	0.0
	PRODUÇÃO	53	51	51	-3.8	0.0	0.0	0.0
	REND. MÉDIO	1 963	1 889	1 889	-3.8	0.0	--	--
ALAGOAS	ÁREA I	178	-	-	-100.0	-	0.1	-
	ÁREA II	178	-	-	-100.0	-	0.1	-
	PRODUÇÃO	350	-	-	-100.0	-	0.1	-
	REND. MÉDIO	1 966	-	-	-100.0	-	--	--

Amendoim 1ª safra

Prognóstico - Novembro 2018

GRANDES REGIÕES E UNIDADES DA FEDERAÇÃO	VARIÁVEL	SAFRA 2018	SAFRA 2019		VARIÇÃO (%)		PARTICIPAÇÃO	
			OUTUBRO	NOVEMBRO	ANUAL	MENSAL	SAFRA 2018	SAFRA 2019
SERGIPE	ÁREA I	5	-	-	-100.0	-	0.0	-
	ÁREA II	5	-	-	-100.0	-	0.0	-
	PRODUÇÃO	8	-	-	-100.0	-	0.0	-
	REND. MÉDIO	1 600	-	-	-100.0	-	--	--
BAHIA	ÁREA I	1 415	1 415	1 415	0.0	0.0	1.0	1.0
	ÁREA II	1 415	1 415	1 415	0.0	0.0	1.0	1.0
	PRODUÇÃO	1 197	1 380	1 380	15.3	0.0	0.2	0.3
	REND. MÉDIO	846	975	975	15.2	0.0	--	--
SUDESTE	ÁREA I	138 076	138 522	138 522	0.3	0.0	94.2	94.3
	ÁREA II	138 059	138 522	138 522	0.3	0.0	94.2	94.3
	PRODUÇÃO	525 559	494 429	494 429	-5.9	0.0	96.3	96.1
	REND. MÉDIO	3 807	3 569	3 569	-6.3	0.0	--	--
MINAS GERAIS	ÁREA I	3 351	3 797	3 797	13.3	0.0	2.3	2.6
	ÁREA II	3 334	3 797	3 797	13.9	0.0	2.3	2.6
	PRODUÇÃO	11 048	14 000	14 000	26.7	0.0	2.0	2.7
	REND. MÉDIO	3 314	3 687	3 687	11.3	0.0	--	--
SÃO PAULO	ÁREA I	134 725	134 725	134 725	0.0	0.0	91.9	91.7
	ÁREA II	134 725	134 725	134 725	0.0	0.0	91.9	91.7
	PRODUÇÃO	514 511	480 429	480 429	-6.6	0.0	94.3	93.4
	REND. MÉDIO	3 819	3 566	3 566	-6.6	0.0	--	--
SUL	ÁREA I	4 108	4 149	4 366	6.3	5.2	2.8	3.0
	ÁREA II	4 108	4 149	4 366	6.3	5.2	2.8	3.0
	PRODUÇÃO	8 633	9 770	10 426	20.8	6.7	1.6	2.0
	REND. MÉDIO	2 102	2 355	2 388	13.6	1.4	--	--
PARANÁ	ÁREA I	1 520	1 836	2 107	38.6	14.8	1.0	1.4
	ÁREA II	1 520	1 836	2 107	38.6	14.8	1.0	1.4
	PRODUÇÃO	4 076	5 497	6 281	54.1	14.3	0.7	1.2
	REND. MÉDIO	2 682	2 994	2 981	11.1	-0.4	--	--
SANTA CATARINA	ÁREA I	68	104	50	-26.5	-51.9	0.0	0.0
	ÁREA II	68	104	50	-26.5	-51.9	0.0	0.0
	PRODUÇÃO	186	267	139	-25.3	-47.9	0.0	0.0
	REND. MÉDIO	2 735	2 567	2 780	1.6	8.3	--	--
RIO GRANDE DO SUL	ÁREA I	2 520	2 209	2 209	-12.3	0.0	1.7	1.5
	ÁREA II	2 520	2 209	2 209	-12.3	0.0	1.7	1.5
	PRODUÇÃO	4 371	4 006	4 006	-8.4	0.0	0.8	0.8
	REND. MÉDIO	1 735	1 813	1 813	4.5	0.0	--	--
CENTRO-OESTE	ÁREA I	1 610	1 360	1 360	-15.5	0.0	1.1	0.9
	ÁREA II	1 610	1 360	1 360	-15.5	0.0	1.1	0.9
	PRODUÇÃO	7 615	6 240	6 240	-18.1	0.0	1.4	1.2
	REND. MÉDIO	4 730	4 588	4 588	-3.0	0.0	--	--

Amendoim 1ª safra

Prognóstico - Novembro 2018

GRANDES REGIÕES E UNIDADES DA FEDERAÇÃO	VARIÁVEL	SAFRA 2018	SAFRA 2019		VARIÇÃO (%)		PARTICIPAÇÃO	
			OUTUBRO	NOVEMBRO	ANUAL	MENSAL	SAFRA 2018	SAFRA 2019
MATO GROSSO DO SUL	ÁREA I	1 310	1 310	1 310	0.0	0.0	0.9	0.9
	ÁREA II	1 310	1 310	1 310	0.0	0.0	0.9	0.9
	PRODUÇÃO	6 100	6 100	6 100	0.0	0.0	1.1	1.2
	REND. MÉDIO	4 656	4 656	4 656	0.0	0.0	--	--
MATO GROSSO	ÁREA I	250	-	-	-100.0	-	0.2	-
	ÁREA II	250	-	-	-100.0	-	0.2	-
	PRODUÇÃO	1 375	-	-	-100.0	-	0.3	-
	REND. MÉDIO	5 500	-	-	-100.0	-	--	--
GOIÁS	ÁREA I	50	50	50	0.0	0.0	0.0	0.0
	ÁREA II	50	50	50	0.0	0.0	0.0	0.0
	PRODUÇÃO	140	140	140	0.0	0.0	0.0	0.0
	REND. MÉDIO	2 800	2 800	2 800	0.0	0.0	--	--

Nota - 1. ÁREA I: plantada/a plantar; ÁREA II: a ser colhida; Produção e rendimento médio esperados

2. Área (ha), Produção (t) e Rendimento Médio (kg/ha).

Para as Unidades da Federação que, por força do calendário agrícola, ainda não dispõem das estimativas iniciais, os dados correspondem a uma projeção obtida a partir das informações de anos anteriores.

Fonte: IBGE

Arroz

Prognóstico - Novembro 2018

GRANDES REGIÕES E UNIDADES DA FEDERAÇÃO	VARIÁVEL	SAFRA 2018	SAFRA 2019		VARIÇÃO (%)		PARTICIPAÇÃO	
			OUTUBRO	NOVEMBRO	ANUAL	MENSAL	SAFRA 2018	SAFRA 2019
TOTAL	ÁREA I	1 879 301	1 843 276	1 788 227	-4.8	-3.0	100.0	100.0
	ÁREA II	1 872 394	1 841 804	1 786 755	-4.6	-3.0	100.0	100.0
	PRODUÇÃO	11 751 713	11 260 681	11 218 241	-4.5	-0.4	100.0	100.0
	REND. MÉDIO	6 276	6 114	6 279	0.0	2.7	--	--
NORTE	ÁREA I	210 479	228 430	212 588	1.0	-6.9	11.2	11.9
	ÁREA II	210 435	227 807	211 965	0.7	-7.0	11.2	11.9
	PRODUÇÃO	937 165	955 792	913 761	-2.5	-4.4	8.0	8.1
	REND. MÉDIO	4 453	4 196	4 311	-3.2	2.7	--	--
RONDÔNIA	ÁREA I	41 003	41 632	41 632	1.5	0.0	2.2	2.3
	ÁREA II	41 003	41 632	41 632	1.5	0.0	2.2	2.3
	PRODUÇÃO	110 249	119 109	119 109	8.0	0.0	0.9	1.1
	REND. MÉDIO	2 689	2 861	2 861	6.4	0.0	--	--
ACRE	ÁREA I	4 965	4 862	4 862	-2.1	0.0	0.3	0.3
	ÁREA II	4 965	4 862	4 862	-2.1	0.0	0.3	0.3
	PRODUÇÃO	6 835	6 423	6 423	-6.0	0.0	0.1	0.1
	REND. MÉDIO	1 377	1 321	1 321	-4.1	0.0	--	--
AMAZONAS	ÁREA I	5 857	7 599	7 599	29.7	0.0	0.3	0.4
	ÁREA II	5 838	6 976	6 976	19.5	0.0	0.3	0.4
	PRODUÇÃO	11 938	14 206	14 206	19.0	0.0	0.1	0.1
	REND. MÉDIO	2 045	2 036	2 036	-0.4	0.0	--	--
RORAIMA	ÁREA I	8 628	8 628	8 628	0.0	0.0	0.5	0.5
	ÁREA II	8 628	8 628	8 628	0.0	0.0	0.5	0.5
	PRODUÇÃO	54 755	54 542	54 542	-0.4	0.0	0.5	0.5
	REND. MÉDIO	6 346	6 322	6 322	-0.4	0.0	--	--
PARÁ	ÁREA I	38 887	53 950	38 108	-2.0	-29.4	2.1	2.1
	ÁREA II	38 882	53 950	38 108	-2.0	-29.4	2.1	2.1
	PRODUÇÃO	113 362	146 057	104 026	-8.2	-28.8	1.0	0.9
	REND. MÉDIO	2 916	2 707	2 730	-6.4	0.8	--	--
AMAPÁ	ÁREA I	830	1 450	1 450	74.7	0.0	0.0	0.1
	ÁREA II	810	1 450	1 450	79.0	0.0	0.0	0.1
	PRODUÇÃO	825	1 395	1 395	69.1	0.0	0.0	0.0
	REND. MÉDIO	1 019	962	962	-5.6	0.0	--	--
TOCANTINS	ÁREA I	110 309	110 309	110 309	0.0	0.0	5.9	6.2
	ÁREA II	110 309	110 309	110 309	0.0	0.0	5.9	6.2
	PRODUÇÃO	639 201	614 060	614 060	-3.9	0.0	5.4	5.5
	REND. MÉDIO	5 795	5 567	5 567	-3.9	0.0	--	--
NORDESTE	ÁREA I	220 251	235 842	192 229	-12.7	-18.5	11.7	10.7
	ÁREA II	219 402	234 993	191 380	-12.8	-18.6	11.7	10.7
	PRODUÇÃO	411 239	410 347	368 989	-10.3	-10.1	3.5	3.3
	REND. MÉDIO	1 874	1 746	1 928	2.9	10.4	--	--
MARANHÃO	ÁREA I	131 989	149 395	104 738	-20.6	-29.9	7.0	5.9
	ÁREA II	131 989	149 395	104 738	-20.6	-29.9	7.0	5.9
	PRODUÇÃO	223 921	231 064	186 289	-16.8	-19.4	1.9	1.7
	REND. MÉDIO	1 697	1 547	1 779	4.8	15.0	--	--
PIAUI	ÁREA I	65 396	65 452	65 452	0.1	0.0	3.5	3.7
	ÁREA II	64 547	64 603	64 603	0.1	0.0	3.4	3.6
	PRODUÇÃO	109 373	94 317	94 317	-13.8	0.0	0.9	0.8
	REND. MÉDIO	1 694	1 460	1 460	-13.8	0.0	--	--

Arroz

Prognóstico - Novembro 2018

GRANDES REGIÕES E UNIDADES DA FEDERAÇÃO	VARIÁVEL	SAFRA 2018	SAFRA 2019		VARIÇÃO (%)		PARTICIPAÇÃO	
			OUTUBRO	NOVEMBRO	ANUAL	MENSAL	SAFRA 2018	SAFRA 2019
CEARÁ	ÁREA I	6 467	6 884	6 884	6.4	0.0	0.3	0.4
	ÁREA II	6 467	6 884	6 884	6.4	0.0	0.3	0.4
	PRODUÇÃO	18 580	19 359	19 359	4.2	0.0	0.2	0.2
	REND. MÉDIO	2 873	2 812	2 812	-2.1	0.0	--	--
RIO GRANDE DO NORTE	ÁREA I	859	861	861	0.2	0.0	0.0	0.0
	ÁREA II	859	861	861	0.2	0.0	0.0	0.0
	PRODUÇÃO	3 045	2 923	2 923	-4.0	0.0	0.0	0.0
	REND. MÉDIO	3 545	3 395	3 395	-4.2	0.0	--	--
PARAÍBA	ÁREA I	1 588	1 578	2 629	65.6	66.6	0.1	0.1
	ÁREA II	1 588	1 578	2 629	65.6	66.6	0.1	0.1
	PRODUÇÃO	1 849	696	3 152	70.5	352.9	0.0	0.0
	REND. MÉDIO	1 164	441	1 199	3.0	171.9	--	--
PERNAMBUCO	ÁREA I	519	522	522	0.6	0.0	0.0	0.0
	ÁREA II	519	522	522	0.6	0.0	0.0	0.0
	PRODUÇÃO	3 067	3 080	3 080	0.4	0.0	0.0	0.0
	REND. MÉDIO	5 909	5 900	5 900	-0.2	0.0	--	--
ALAGOAS	ÁREA I	3 055	3 150	3 143	2.9	-0.2	0.2	0.2
	ÁREA II	3 055	3 150	3 143	2.9	-0.2	0.2	0.2
	PRODUÇÃO	19 666	20 222	21 183	7.7	4.8	0.2	0.2
	REND. MÉDIO	6 437	6 420	6 740	4.7	5.0	--	--
SERGIPE	ÁREA I	3 158	4 780	4 780	51.4	0.0	0.2	0.3
	ÁREA II	3 158	4 780	4 780	51.4	0.0	0.2	0.3
	PRODUÇÃO	22 612	34 834	34 834	54.1	0.0	0.2	0.3
	REND. MÉDIO	7 160	7 287	7 287	1.8	0.0	--	--
BAHIA	ÁREA I	7 220	3 220	3 220	-55.4	0.0	0.4	0.2
	ÁREA II	7 220	3 220	3 220	-55.4	0.0	0.4	0.2
	PRODUÇÃO	9 126	3 852	3 852	-57.8	0.0	0.1	0.0
	REND. MÉDIO	1 264	1 196	1 196	-5.4	0.0	--	--
SUDESTE	ÁREA I	14 024	12 706	12 706	-9.4	0.0	0.7	0.7
	ÁREA II	13 650	12 706	12 706	-6.9	0.0	0.7	0.7
	PRODUÇÃO	57 971	49 864	49 707	-14.3	-0.3	0.5	0.4
	REND. MÉDIO	4 247	3 924	3 912	-7.9	-0.3	--	--
MINAS GERAIS	ÁREA I	3 323	3 186	3 186	-4.1	0.0	0.2	0.2
	ÁREA II	3 159	3 186	3 186	0.9	0.0	0.2	0.2
	PRODUÇÃO	8 770	9 132	9 132	4.1	0.0	0.1	0.1
	REND. MÉDIO	2 776	2 866	2 866	3.2	0.0	--	--
ESPÍRITO SANTO	ÁREA I	120	120	120	0.0	0.0	0.0	0.0
	ÁREA II	120	120	120	0.0	0.0	0.0	0.0
	PRODUÇÃO	408	311	311	-23.8	0.0	0.0	0.0
	REND. MÉDIO	3 400	2 592	2 592	-23.8	0.0	--	--
RIO DE JANEIRO	ÁREA I	314	300	300	-4.5	0.0	0.0	0.0
	ÁREA II	104	300	300	188.5	0.0	0.0	0.0
	PRODUÇÃO	376	1 200	1 043	177.4	-13.1	0.0	0.0
	REND. MÉDIO	3 615	4 000	3 477	-3.8	-13.1	--	--
SÃO PAULO	ÁREA I	10 267	9 100	9 100	-11.4	0.0	0.5	0.5
	ÁREA II	10 267	9 100	9 100	-11.4	0.0	0.5	0.5
	PRODUÇÃO	48 417	39 221	39 221	-19.0	0.0	0.4	0.3
	REND. MÉDIO	4 716	4 310	4 310	-8.6	0.0	--	--

Arroz

Prognóstico - Novembro 2018

GRANDES REGIÕES E UNIDADES DA FEDERAÇÃO	VARIÁVEL	SAFRA 2018	SAFRA 2019		VARIÇÃO (%)		PARTICIPAÇÃO	
			OUTUBRO	NOVEMBRO	ANUAL	MENSAL	SAFRA 2018	SAFRA 2019
SUL	ÁREA I	1 235 774	1 190 652	1 187 243	-3.9	-0.3	65.8	66.4
	ÁREA II	1 235 044	1 190 652	1 187 243	-3.9	-0.3	66.0	66.4
	PRODUÇÃO	9 631 029	9 212 168	9 241 229	-4.0	0.3	82.0	82.4
	REND. MÉDIO	7 798	7 737	7 784	-0.2	0.6	--	--
PARANÁ	ÁREA I	23 138	23 013	23 002	-0.6	-0.0	1.2	1.3
	ÁREA II	23 138	23 013	23 002	-0.6	-0.0	1.2	1.3
	PRODUÇÃO	131 317	159 573	159 580	21.5	0.0	1.1	1.4
	REND. MÉDIO	5 675	6 934	6 938	22.3	0.1	--	--
SANTA CATARINA	ÁREA I	143 575	146 080	142 682	-0.6	-2.3	7.6	8.0
	ÁREA II	143 575	146 080	142 682	-0.6	-2.3	7.7	8.0
	PRODUÇÃO	1 093 096	1 064 319	1 093 373	0.0	2.7	9.3	9.7
	REND. MÉDIO	7 613	7 286	7 663	0.7	5.2	--	--
RIO GRANDE DO SUL	ÁREA I	1 069 061	1 021 559	1 021 559	-4.4	0.0	56.9	57.1
	ÁREA II	1 068 331	1 021 559	1 021 559	-4.4	0.0	57.1	57.2
	PRODUÇÃO	8 406 616	7 988 276	7 988 276	-5.0	0.0	71.5	71.2
	REND. MÉDIO	7 869	7 820	7 820	-0.6	0.0	--	--
CENTRO-OESTE	ÁREA I	198 773	175 646	183 461	-7.7	4.4	10.6	10.3
	ÁREA II	193 863	175 646	183 461	-5.4	4.4	10.4	10.3
	PRODUÇÃO	714 309	632 510	644 555	-9.8	1.9	6.1	5.7
	REND. MÉDIO	3 685	3 601	3 513	-4.7	-2.4	--	--
MATO GROSSO DO SUL	ÁREA I	12 446	10 135	10 135	-18.6	0.0	0.7	0.6
	ÁREA II	12 236	10 135	10 135	-17.2	0.0	0.7	0.6
	PRODUÇÃO	76 611	66 853	66 853	-12.7	0.0	0.7	0.6
	REND. MÉDIO	6 261	6 596	6 596	5.4	0.0	--	--
MATO GROSSO	ÁREA I	155 776	141 547	145 270	-6.7	2.6	8.3	8.1
	ÁREA II	155 776	141 547	145 270	-6.7	2.6	8.3	8.1
	PRODUÇÃO	502 090	443 701	466 673	-7.1	5.2	4.3	4.2
	REND. MÉDIO	3 223	3 135	3 212	-0.3	2.5	--	--
GOIÁS	ÁREA I	30 551	23 964	28 056	-8.2	17.1	1.6	1.6
	ÁREA II	25 851	23 964	28 056	8.5	17.1	1.4	1.6
	PRODUÇÃO	135 608	121 956	111 029	-18.1	-9.0	1.2	1.0
	REND. MÉDIO	5 246	5 089	3 957	-24.6	-22.2	--	--

Nota - 1. ÁREA I: plantada/a plantar; ÁREA II: a ser colhida; Produção e rendimento médio esperados

2. Área (ha), Produção (t) e Rendimento Médio (kg/ha).

Para as Unidades da Federação que, por força do calendário agrícola, ainda não dispõem das estimativas iniciais, os dados correspondem a uma projeção obtida a partir das informações de anos anteriores.

Fonte: IBGE

Feijão 1ª safra

Prognóstico - Novembro 2018

GRANDES REGIÕES E UNIDADES DA FEDERAÇÃO	VARIÁVEL	SAFRA 2018	SAFRA 2019		VARIÇÃO (%)		PARTICIPAÇÃO	
			OUTUBRO	NOVEMBRO	ANUAL	MENSAL	SAFRA 2018	SAFRA 2019
TOTAL	ÁREA I	1 777 020	1 779 181	1 747 835	-1.6	-1.8	100.0	100.0
	ÁREA II	1 739 614	1 750 423	1 722 550	-1.0	-1.6	100.0	100.0
	PRODUÇÃO	1 520 969	1 425 683	1 399 457	-8.0	-1.8	100.0	100.0
	REND. MÉDIO	874	814	812	-7.1	-0.2	--	--
NORTE	ÁREA I	39 913	40 214	41 008	2.7	2.0	2.2	2.3
	ÁREA II	39 629	40 015	40 879	3.2	2.2	2.3	2.4
	PRODUÇÃO	34 127	33 592	34 211	0.2	1.8	2.2	2.4
	REND. MÉDIO	861	839	837	-2.8	-0.2	--	--
RONDÔNIA	ÁREA I	17 584	17 968	17 968	2.2	0.0	1.0	1.0
	ÁREA II	17 558	17 968	17 968	2.3	0.0	1.0	1.0
	PRODUÇÃO	16 836	16 019	16 019	-4.9	0.0	1.1	1.1
	REND. MÉDIO	959	892	892	-7.0	0.0	--	--
ACRE	ÁREA I	295	-	-	-100.0	-	0.0	-
	ÁREA II	295	-	-	-100.0	-	0.0	-
	PRODUÇÃO	189	-	-	-100.0	-	0.0	-
	REND. MÉDIO	641	-	-	-100.0	-	--	--
AMAZONAS	ÁREA I	4 687	4 343	4 343	-7.3	0.0	0.3	0.2
	ÁREA II	4 429	4 214	4 214	-4.9	0.0	0.3	0.2
	PRODUÇÃO	4 010	4 107	4 107	2.4	0.0	0.3	0.3
	REND. MÉDIO	905	975	975	7.7	0.0	--	--
RORAIMA	ÁREA I	2 688	2 688	2 688	0.0	0.0	0.2	0.2
	ÁREA II	2 688	2 688	2 688	0.0	0.0	0.2	0.2
	PRODUÇÃO	1 955	1 954	1 954	-0.1	0.0	0.1	0.1
	REND. MÉDIO	727	727	727	0.0	0.0	--	--
PARÁ	ÁREA I	12 094	12 650	13 444	11.2	6.3	0.7	0.8
	ÁREA II	12 094	12 580	13 444	11.2	6.9	0.7	0.8
	PRODUÇÃO	9 463	9 817	10 436	10.3	6.3	0.6	0.7
	REND. MÉDIO	782	780	776	-0.8	-0.5	--	--
TOCANTINS	ÁREA I	2 565	2 565	2 565	0.0	0.0	0.1	0.1
	ÁREA II	2 565	2 565	2 565	0.0	0.0	0.1	0.1
	PRODUÇÃO	1 674	1 695	1 695	1.3	0.0	0.1	0.1
	REND. MÉDIO	653	661	661	1.2	0.0	--	--
NORDESTE	ÁREA I	1 151 116	1 161 309	1 155 428	0.4	-0.5	64.8	66.1
	ÁREA II	1 120 475	1 132 750	1 130 272	0.9	-0.2	64.4	65.6
	PRODUÇÃO	460 155	341 751	364 239	-20.8	6.6	30.3	26.0
	REND. MÉDIO	411	302	322	-21.7	6.6	--	--
MARANHÃO	ÁREA I	27 826	27 927	23 922	-14.0	-14.3	1.6	1.4
	ÁREA II	27 826	27 927	23 922	-14.0	-14.3	1.6	1.4
	PRODUÇÃO	13 938	13 847	12 362	-11.3	-10.7	0.9	0.9
	REND. MÉDIO	501	496	517	3.2	4.2	--	--
PIAUI	ÁREA I	233 900	233 880	233 880	-0.0	0.0	13.2	13.4
	ÁREA II	225 193	225 173	225 173	-0.0	0.0	12.9	13.1
	PRODUÇÃO	91 799	60 797	60 797	-33.8	0.0	6.0	4.3
	REND. MÉDIO	408	270	270	-33.8	0.0	--	--
CEARÁ	ÁREA I	430 335	433 767	433 767	0.8	0.0	24.2	24.8
	ÁREA II	430 335	433 767	433 767	0.8	0.0	24.7	25.2
	PRODUÇÃO	135 821	104 154	104 154	-23.3	0.0	8.9	7.4
	REND. MÉDIO	316	240	240	-24.1	0.0	--	--

Feijão 1ª safra

Prognóstico - Novembro 2018

GRANDES REGIÕES E UNIDADES DA FEDERAÇÃO	VARIÁVEL	SAFRA 2018	SAFRA 2019		VARIÇÃO (%)		PARTICIPAÇÃO	
			OUTUBRO	NOVEMBRO	ANUAL	MENSAL	SAFRA 2018	SAFRA 2019
RIO GRANDE DO NORTE	ÁREA I	55 134	54 093	54 093	-1.9	0.0	3.1	3.1
	ÁREA II	50 364	50 071	50 071	-0.6	0.0	2.9	2.9
	PRODUÇÃO	21 929	17 126	17 126	-21.9	0.0	1.4	1.2
	REND. MÉDIO	435	342	342	-21.4	0.0	--	--
PARAÍBA	ÁREA I	68 853	69 884	68 008	-1.2	-2.7	3.9	3.9
	ÁREA II	65 366	66 481	68 008	4.0	2.3	3.8	3.9
	PRODUÇÃO	22 278	13 635	37 608	68.8	175.8	1.5	2.7
	REND. MÉDIO	341	205	553	62.2	169.8	--	--
PERNAMBUCO	ÁREA I	118 068	124 758	124 758	5.7	0.0	6.6	7.1
	ÁREA II	104 391	112 331	112 331	7.6	0.0	6.0	6.5
	PRODUÇÃO	28 090	32 952	32 952	17.3	0.0	1.8	2.4
	REND. MÉDIO	269	293	293	8.9	0.0	--	--
BAHIA	ÁREA I	217 000	217 000	217 000	0.0	0.0	12.2	12.4
	ÁREA II	217 000	217 000	217 000	0.0	0.0	12.5	12.6
	PRODUÇÃO	146 300	99 240	99 240	-32.2	0.0	9.6	7.1
	REND. MÉDIO	674	457	457	-32.2	0.0	--	--
SUDESTE	ÁREA I	222 457	242 389	242 389	9.0	0.0	12.5	13.9
	ÁREA II	216 255	242 389	242 389	12.1	0.0	12.4	14.1
	PRODUÇÃO	388 872	387 609	387 617	-0.3	0.0	25.6	27.7
	REND. MÉDIO	1 798	1 599	1 599	-11.1	0.0	--	--
MINAS GERAIS	ÁREA I	136 999	156 950	156 950	14.6	0.0	7.7	9.0
	ÁREA II	130 802	156 950	156 950	20.0	0.0	7.5	9.1
	PRODUÇÃO	182 076	197 895	197 895	8.7	0.0	12.0	14.1
	REND. MÉDIO	1 392	1 261	1 261	-9.4	0.0	--	--
ESPÍRITO SANTO	ÁREA I	4 639	4 639	4 639	0.0	0.0	0.3	0.3
	ÁREA II	4 639	4 639	4 639	0.0	0.0	0.3	0.3
	PRODUÇÃO	5 176	4 994	4 994	-3.5	0.0	0.3	0.4
	REND. MÉDIO	1 116	1 077	1 077	-3.5	0.0	--	--
RIO DE JANEIRO	ÁREA I	819	800	800	-2.3	0.0	0.0	0.0
	ÁREA II	814	800	800	-1.7	0.0	0.0	0.0
	PRODUÇÃO	740	720	728	-1.6	1.1	0.0	0.1
	REND. MÉDIO	909	900	910	0.1	1.1	--	--
SÃO PAULO	ÁREA I	80 000	80 000	80 000	0.0	0.0	4.5	4.6
	ÁREA II	80 000	80 000	80 000	0.0	0.0	4.6	4.6
	PRODUÇÃO	200 880	184 000	184 000	-8.4	0.0	13.2	13.1
	REND. MÉDIO	2 511	2 300	2 300	-8.4	0.0	--	--
SUL	ÁREA I	285 252	256 394	243 260	-14.7	-5.1	16.1	13.9
	ÁREA II	284 973	256 394	243 260	-14.6	-5.1	16.4	14.1
	PRODUÇÃO	463 655	489 231	467 198	0.8	-4.5	30.5	33.4
	REND. MÉDIO	1 627	1 908	1 921	18.1	0.7	--	--
PARANÁ	ÁREA I	195 889	166 644	166 518	-15.0	-0.1	11.0	9.5
	ÁREA II	195 889	166 644	166 518	-15.0	-0.1	11.3	9.7
	PRODUÇÃO	307 975	329 123	326 993	6.2	-0.6	20.2	23.4
	REND. MÉDIO	1 572	1 975	1 964	24.9	-0.6	--	--
SANTA CATARINA	ÁREA I	49 565	51 893	38 885	-21.5	-25.1	2.8	2.2
	ÁREA II	49 565	51 893	38 885	-21.5	-25.1	2.8	2.3
	PRODUÇÃO	91 359	97 437	77 534	-15.1	-20.4	6.0	5.5
	REND. MÉDIO	1 843	1 878	1 994	8.2	6.2	--	--

Feijão 1ª safra

Prognóstico - Novembro 2018

GRANDES REGIÕES E UNIDADES DA FEDERAÇÃO	VARIÁVEL	SAFRA 2018	SAFRA 2019		VARIÇÃO (%)		PARTICIPAÇÃO	
			OUTUBRO	NOVEMBRO	ANUAL	MENSAL	SAFRA 2018	SAFRA 2019
RIO GRANDE DO SUL	ÁREA I	39 798	37 857	37 857	-4.9	0.0	2.2	2.2
	ÁREA II	39 519	37 857	37 857	-4.2	0.0	2.3	2.2
	PRODUÇÃO	64 321	62 671	62 671	-2.6	0.0	4.2	4.5
	REND. MÉDIO	1 628	1 655	1 655	1.7	0.0	--	--
CENTRO-OESTE	ÁREA I	78 282	78 875	65 750	-16.0	-16.6	4.4	3.8
	ÁREA II	78 282	78 875	65 750	-16.0	-16.6	4.5	3.8
	PRODUÇÃO	174 160	173 500	146 192	-16.1	-15.7	11.5	10.4
	REND. MÉDIO	2 225	2 200	2 223	-0.1	1.0	--	--
MATO GROSSO DO SUL	ÁREA I	972	55	55	-94.3	0.0	0.1	0.0
	ÁREA II	972	55	55	-94.3	0.0	0.1	0.0
	PRODUÇÃO	1 680	52	52	-96.9	0.0	0.1	0.0
	REND. MÉDIO	1 728	945	945	-45.3	0.0	--	--
MATO GROSSO	ÁREA I	8 402	10 002	9 702	15.5	-3.0	0.5	0.6
	ÁREA II	8 402	10 002	9 702	15.5	-3.0	0.5	0.6
	PRODUÇÃO	10 406	14 212	13 982	34.4	-1.6	0.7	1.0
	REND. MÉDIO	1 239	1 421	1 441	16.3	1.4	--	--
GOIÁS	ÁREA I	56 908	56 818	46 993	-17.4	-17.3	3.2	2.7
	ÁREA II	56 908	56 818	46 993	-17.4	-17.3	3.3	2.7
	PRODUÇÃO	134 714	131 660	110 558	-17.9	-16.0	8.9	7.9
	REND. MÉDIO	2 367	2 317	2 353	-0.6	1.6	--	--
DISTRITO FEDERAL	ÁREA I	12 000	12 000	9 000	-25.0	-25.0	0.7	0.5
	ÁREA II	12 000	12 000	9 000	-25.0	-25.0	0.7	0.5
	PRODUÇÃO	27 360	27 576	21 600	-21.1	-21.7	1.8	1.5
	REND. MÉDIO	2 280	2 298	2 400	5.3	4.4	--	--

Nota - 1. ÁREA I: plantada/a plantar; ÁREA II: a ser colhida; Produção e rendimento médio esperados

2. Área (ha), Produção (t) e Rendimento Médio (kg/ha).

Para as Unidades da Federação que, por força do calendário agrícola, ainda não dispõem das estimativas iniciais, os dados correspondem a uma projeção obtida a partir das informações de anos anteriores.

Fonte: IBGE

Fumo

Prognóstico - Novembro 2018

GRANDES REGIÕES E UNIDADES DA FEDERAÇÃO	VARIÁVEL	SAFRA 2018	SAFRA 2019		VARIÇÃO (%)		PARTICIPAÇÃO	
			OUTUBRO	NOVEMBRO	ANUAL	MENSAL	SAFRA 2018	SAFRA 2019
TOTAL	ÁREA I	378 117	374 308	357 022	-5.6	-4.6	100.0	100.0
	ÁREA II	377 325	373 870	356 992	-5.4	-4.5	100.0	100.0
	PRODUÇÃO	794 794	804 608	773 851	-2.6	-3.8	100.0	100.0
	REND. MÉDIO	2 106	2 152	2 168	2.9	0.7	--	--
SÃO PAULO	ÁREA I	17	17	17	0.0	0.0	0.0	0.0
	ÁREA II	17	17	17	0.0	0.0	0.0	0.0
	PRODUÇÃO	16	11	11	-31.2	0.0	0.0	0.0
	REND. MÉDIO	941	647	647	-31.2	0.0	--	--
SUL	ÁREA I	360 960	356 866	339 067	-6.1	-5.0	95.5	95.0
	ÁREA II	360 506	356 766	339 037	-6.0	-5.0	95.5	95.0
	PRODUÇÃO	780 442	787 276	753 929	-3.4	-4.2	98.2	97.4
	REND. MÉDIO	2 165	2 207	2 224	2.7	0.8	--	--
PARANÁ	ÁREA I	77 800	77 970	77 970	0.2	0.0	20.6	21.8
	ÁREA II	77 800	77 970	77 970	0.2	0.0	20.6	21.8
	PRODUÇÃO	190 254	193 812	193 811	1.9	-0.0	23.9	25.0
	REND. MÉDIO	2 445	2 486	2 486	1.7	0.0	--	--
NORTE	ÁREA I	170	213	211	24.1	-0.9	0.0	0.1
	ÁREA II	170	213	211	24.1	-0.9	0.0	0.1
	PRODUÇÃO	155	206	203	31.0	-1.5	0.0	0.0
	REND. MÉDIO	912	967	962	5.5	-0.5	--	--
RIO GRANDE DO SUL	ÁREA I	181 199	172 606	172 606	-4.7	0.0	47.9	48.3
	ÁREA II	180 845	172 606	172 606	-4.6	0.0	47.9	48.4
	PRODUÇÃO	358 731	360 271	360 271	0.4	0.0	45.1	46.6
	REND. MÉDIO	1 984	2 087	2 087	5.2	0.0	--	--
ACRE	ÁREA I	145	188	188	29.7	0.0	0.0	0.1
	ÁREA II	145	188	188	29.7	0.0	0.0	0.1
	PRODUÇÃO	135	186	186	37.8	0.0	0.0	0.0
	REND. MÉDIO	931	989	989	6.2	0.0	--	--
PARÁ	ÁREA I	25	25	23	-8.0	-8.0	0.0	0.0
	ÁREA II	25	25	23	-8.0	-8.0	0.0	0.0
	PRODUÇÃO	20	20	17	-15.0	-15.0	0.0	0.0
	REND. MÉDIO	800	800	739	-7.6	-7.6	--	--
SANTA CATARINA	ÁREA I	101 961	106 290	88 491	-13.2	-16.7	27.0	24.8
	ÁREA II	101 861	106 190	88 461	-13.2	-16.7	27.0	24.8
	PRODUÇÃO	231 457	233 193	199 847	-13.7	-14.3	29.1	25.8
	REND. MÉDIO	2 272	2 196	2 259	-0.6	2.9	--	--
NORDESTE	ÁREA I	16 970	17 212	17 727	4.5	3.0	4.5	5.0
	ÁREA II	16 632	16 874	17 727	6.6	5.1	4.4	5.0
	PRODUÇÃO	14 181	17 115	19 708	39.0	15.2	1.8	2.5
	REND. MÉDIO	853	1 014	1 112	30.4	9.7	--	--
CEARÁ	ÁREA I	50	50	50	0.0	0.0	0.0	0.0
	ÁREA II	50	50	50	0.0	0.0	0.0	0.0
	PRODUÇÃO	55	45	45	-18.2	0.0	0.0	0.0
	REND. MÉDIO	1 100	900	900	-18.2	0.0	--	--
PARAÍBA	ÁREA I	97	-	-	-100.0	-	0.0	-
	ÁREA II	97	-	-	-100.0	-	0.0	-
	PRODUÇÃO	90	-	-	-100.0	-	0.0	-
	REND. MÉDIO	928	-	-	-100.0	-	--	--

Fumo

Prognóstico - Novembro 2018

GRANDES REGIÕES E UNIDADES DA FEDERAÇÃO	VARIÁVEL	SAFRA 2018	SAFRA 2019		VARIÇÃO (%)		PARTICIPAÇÃO	
			OUTUBRO	NOVEMBRO	ANUAL	MENSAL	SAFRA 2018	SAFRA 2019
PERNAMBUCO	ÁREA I	-	22	22	0.0	0.0	-	0.0
	ÁREA II	-	22	22	0.0	0.0	-	0.0
	PRODUÇÃO	-	19	19	0.0	0.0	-	0.0
	REND. MÉDIO	-	864	864	0.0	0.0	--	--
ALAGOAS	ÁREA I	8 642	9 140	9 655	11.7	5.6	2.3	2.7
	ÁREA II	8 304	8 802	9 655	16.3	9.7	2.2	2.7
	PRODUÇÃO	5 327	8 891	11 484	115.6	29.2	0.7	1.5
	REND. MÉDIO	641	1 010	1 189	85.5	17.7	--	--
SERGIPE	ÁREA I	181	-	-	-100.0	-	0.0	-
	ÁREA II	181	-	-	-100.0	-	0.0	-
	PRODUÇÃO	229	-	-	-100.0	-	0.0	-
	REND. MÉDIO	1 265	-	-	-100.0	-	--	--
BAHIA	ÁREA I	8 000	8 000	8 000	0.0	0.0	2.1	2.2
	ÁREA II	8 000	8 000	8 000	0.0	0.0	2.1	2.2
	PRODUÇÃO	8 480	8 160	8 160	-3.8	0.0	1.1	1.1
	REND. MÉDIO	1 060	1 020	1 020	-3.8	0.0	--	--
SUDESTE	ÁREA I	17	17	17	0.0	0.0	0.0	0.0
	ÁREA II	17	17	17	0.0	0.0	0.0	0.0
	PRODUÇÃO	16	11	11	-31.2	0.0	0.0	0.0
	REND. MÉDIO	941	647	647	-31.2	0.0	--	--

Nota - 1. ÁREA I: plantada/a plantar; ÁREA II: a ser colhida; Produção e rendimento médio esperados

2. Área (ha), Produção (t) e Rendimento Médio (kg/ha).

Para as Unidades da Federação que, por força do calendário agrícola, ainda não dispõem das estimativas iniciais, os dados correspondem a uma projeção obtida a partir das informações de anos anteriores.

Fonte: IBGE

Milho 1ª safra

Prognóstico - Novembro 2018

GRANDES REGIÕES E UNIDADES DA FEDERAÇÃO	VARIÁVEL	SAFRA 2018	SAFRA 2019		VARIÇÃO (%)		PARTICIPAÇÃO	
			OUTUBRO	NOVEMBRO	ANUAL	MENSAL	SAFRA 2018	SAFRA 2019
TOTAL	ÁREA I	5 014 846	5 044 384	5 028 133	0.3	-0.3	100.0	100.0
	ÁREA II	4 906 183	4 972 255	4 962 884	1.2	-0.2	100.0	100.0
	PRODUÇÃO	25 868 242	25 403 760	25 714 519	-0.6	1.2	100.0	100.0
	REND. MÉDIO	5 273	5 109	5 181	-1.7	1.4	--	--
NORTE	ÁREA I	345 204	360 813	358 490	3.8	-0.6	6.9	7.1
	ÁREA II	345 024	360 514	358 191	3.8	-0.6	7.0	7.2
	PRODUÇÃO	1 181 732	1 128 870	1 053 640	-10.8	-6.7	4.6	4.1
	REND. MÉDIO	3 425	3 131	2 942	-14.1	-6.0	--	--
RONDÔNIA	ÁREA I	39 639	41 813	41 813	5.5	0.0	0.8	0.8
	ÁREA II	39 558	41 772	41 772	5.6	0.0	0.8	0.8
	PRODUÇÃO	112 377	104 681	104 681	-6.8	0.0	0.4	0.4
	REND. MÉDIO	2 841	2 506	2 506	-11.8	0.0	--	--
ACRE	ÁREA I	29 440	30 435	30 435	3.4	0.0	0.6	0.6
	ÁREA II	29 440	30 435	30 435	3.4	0.0	0.6	0.6
	PRODUÇÃO	77 751	74 292	74 292	-4.4	0.0	0.3	0.3
	REND. MÉDIO	2 641	2 441	2 441	-7.6	0.0	--	--
AMAZONAS	ÁREA I	4 969	7 886	7 886	58.7	0.0	0.1	0.2
	ÁREA II	4 895	7 628	7 628	55.8	0.0	0.1	0.2
	PRODUÇÃO	12 853	18 894	18 894	47.0	0.0	0.0	0.1
	REND. MÉDIO	2 626	2 477	2 477	-5.7	0.0	--	--
RORAIMA	ÁREA I	5 071	5 071	5 071	0.0	0.0	0.1	0.1
	ÁREA II	5 071	5 071	5 071	0.0	0.0	0.1	0.1
	PRODUÇÃO	14 853	14 853	14 853	0.0	0.0	0.1	0.1
	REND. MÉDIO	2 929	2 929	2 929	0.0	0.0	--	--
PARÁ	ÁREA I	148 430	157 728	155 405	4.7	-1.5	3.0	3.1
	ÁREA II	148 430	157 728	155 405	4.7	-1.5	3.0	3.1
	PRODUÇÃO	534 923	512 931	437 701	-18.2	-14.7	2.1	1.7
	REND. MÉDIO	3 604	3 252	2 817	-21.8	-13.4	--	--
AMAPÁ	ÁREA I	1 385	1 610	1 610	16.2	0.0	0.0	0.0
	ÁREA II	1 360	1 610	1 610	18.4	0.0	0.0	0.0
	PRODUÇÃO	1 155	1 560	1 560	35.1	0.0	0.0	0.0
	REND. MÉDIO	849	969	969	14.1	0.0	--	--
TOCANTINS	ÁREA I	116 270	116 270	116 270	0.0	0.0	2.3	2.3
	ÁREA II	116 270	116 270	116 270	0.0	0.0	2.4	2.3
	PRODUÇÃO	427 820	401 659	401 659	-6.1	0.0	1.7	1.6
	REND. MÉDIO	3 680	3 455	3 455	-6.1	0.0	--	--
NORDESTE	ÁREA I	1 922 479	1 908 803	1 876 610	-2.4	-1.7	38.3	37.3
	ÁREA II	1 838 841	1 837 128	1 811 760	-1.5	-1.4	37.5	36.5
	PRODUÇÃO	4 982 455	4 098 293	4 175 757	-16.2	1.9	19.3	16.2
	REND. MÉDIO	2 710	2 231	2 305	-14.9	3.3	--	--
MARANHÃO	ÁREA I	263 442	266 325	237 017	-10.0	-11.0	5.3	4.7
	ÁREA II	263 442	266 325	237 017	-10.0	-11.0	5.4	4.8
	PRODUÇÃO	1 002 897	947 984	955 730	-4.7	0.8	3.9	3.7
	REND. MÉDIO	3 807	3 560	4 032	5.9	13.3	--	--
PIAUI	ÁREA I	417 166	417 146	417 146	-0.0	0.0	8.3	8.3
	ÁREA II	401 607	401 607	401 607	0.0	0.0	8.2	8.1
	PRODUÇÃO	1 427 260	1 199 066	1 199 066	-16.0	0.0	5.5	4.7
	REND. MÉDIO	3 554	2 986	2 986	-16.0	0.0	--	--

Milho 1ª safra

Prognóstico - Novembro 2018

GRANDES REGIÕES E UNIDADES DA FEDERAÇÃO	VARIÁVEL	SAFRA 2018	SAFRA 2019		VARIÇÃO (%)		PARTICIPAÇÃO	
			OUTUBRO	NOVEMBRO	ANUAL	MENSAL	SAFRA 2018	SAFRA 2019
CEARÁ	ÁREA I	578 418	581 952	581 952	0.6	0.0	11.5	11.6
	ÁREA II	578 418	581 952	581 952	0.6	0.0	11.8	11.7
	PRODUÇÃO	482 844	327 057	327 057	-32.3	0.0	1.9	1.3
	REND. MÉDIO	835	562	562	-32.7	0.0	--	--
RIO GRANDE DO NORTE	ÁREA I	44 608	44 384	44 384	-0.5	0.0	0.9	0.9
	ÁREA II	38 811	39 532	39 532	1.9	0.0	0.8	0.8
	PRODUÇÃO	23 770	17 652	17 652	-25.7	0.0	0.1	0.1
	REND. MÉDIO	612	447	447	-27.0	0.0	--	--
PARAÍBA	ÁREA I	100 200	101 993	99 108	-1.1	-2.8	2.0	2.0
	ÁREA II	91 175	95 168	99 108	8.7	4.1	1.9	2.0
	PRODUÇÃO	53 802	32 363	102 081	89.7	215.4	0.2	0.4
	REND. MÉDIO	590	340	1 030	74.6	202.9	--	--
PERNAMBUCO	ÁREA I	135 285	133 703	133 703	-1.2	0.0	2.7	2.7
	ÁREA II	82 028	89 244	89 244	8.8	0.0	1.7	1.8
	PRODUÇÃO	27 962	35 771	35 771	27.9	0.0	0.1	0.1
	REND. MÉDIO	341	401	401	17.6	0.0	--	--
ALAGOAS	ÁREA I	60	-	-	-100.0	-	0.0	-
	ÁREA II	60	-	-	-100.0	-	0.0	-
	PRODUÇÃO	180	-	-	-100.0	-	0.0	-
	REND. MÉDIO	3 000	-	-	-100.0	-	--	--
BAHIA	ÁREA I	383 300	363 300	363 300	-5.2	0.0	7.6	7.2
	ÁREA II	383 300	363 300	363 300	-5.2	0.0	7.8	7.3
	PRODUÇÃO	1 963 740	1 538 400	1 538 400	-21.7	0.0	7.6	6.0
	REND. MÉDIO	5 123	4 235	4 235	-17.3	0.0	--	--
SUDESTE	ÁREA I	1 059 541	1 027 598	1 027 518	-3.0	-0.0	21.1	20.4
	ÁREA II	1 043 904	1 027 598	1 027 518	-1.6	-0.0	21.3	20.7
	PRODUÇÃO	7 259 853	6 834 587	6 833 851	-5.9	-0.0	28.1	26.6
	REND. MÉDIO	6 955	6 651	6 651	-4.4	0.0	--	--
MINAS GERAIS	ÁREA I	650 004	660 700	660 700	1.6	0.0	13.0	13.1
	ÁREA II	634 582	660 700	660 700	4.1	0.0	12.9	13.3
	PRODUÇÃO	4 570 184	4 625 520	4 625 520	1.2	0.0	17.7	18.0
	REND. MÉDIO	7 202	7 001	7 001	-2.8	0.0	--	--
ESPÍRITO SANTO	ÁREA I	11 898	11 898	11 898	0.0	0.0	0.2	0.2
	ÁREA II	11 898	11 898	11 898	0.0	0.0	0.2	0.2
	PRODUÇÃO	33 300	32 411	32 411	-2.7	0.0	0.1	0.1
	REND. MÉDIO	2 799	2 724	2 724	-2.7	0.0	--	--
RIO DE JANEIRO	ÁREA I	2 184	2 000	1 920	-12.1	-4.0	0.0	0.0
	ÁREA II	2 094	2 000	1 920	-8.3	-4.0	0.0	0.0
	PRODUÇÃO	4 821	5 000	4 264	-11.6	-14.7	0.0	0.0
	REND. MÉDIO	2 302	2 500	2 221	-3.5	-11.2	--	--
SÃO PAULO	ÁREA I	395 455	353 000	353 000	-10.7	0.0	7.9	7.0
	ÁREA II	395 330	353 000	353 000	-10.7	0.0	8.1	7.1
	PRODUÇÃO	2 651 548	2 171 656	2 171 656	-18.1	0.0	10.3	8.4
	REND. MÉDIO	6 707	6 152	6 152	-8.3	0.0	--	--
SUL	ÁREA I	1 367 355	1 426 704	1 446 520	5.8	1.4	27.3	28.8
	ÁREA II	1 358 147	1 426 549	1 446 420	6.5	1.4	27.7	29.1
	PRODUÇÃO	10 009 741	10 915 025	11 242 139	12.3	3.0	38.7	43.7
	REND. MÉDIO	7 370	7 651	7 772	5.5	1.6	--	--

Milho 1ª safra

Prognóstico - Novembro 2018

GRANDES REGIÕES E UNIDADES DA FEDERAÇÃO	VARIÁVEL	SAFRA 2018	SAFRA 2019		VARIÇÃO (%)		PARTICIPAÇÃO	
			OUTUBRO	NOVEMBRO	ANUAL	MENSAL	SAFRA 2018	SAFRA 2019
PARANÁ	ÁREA I	330 201	352 857	349 407	5.8	-1.0	6.6	6.9
	ÁREA II	330 201	352 857	349 407	5.8	-1.0	6.7	7.0
	PRODUÇÃO	2 887 598	3 194 001	3 185 200	10.3	-0.3	11.2	12.4
	REND. MÉDIO	8 745	9 052	9 116	4.2	0.7	--	--
SANTA CATARINA	ÁREA I	331 069	325 212	348 478	5.3	7.2	6.6	6.9
	ÁREA II	331 069	325 107	348 428	5.2	7.2	6.7	7.0
	PRODUÇÃO	2 556 478	2 461 060	2 796 975	9.4	13.6	9.9	10.9
	REND. MÉDIO	7 722	7 570	8 027	3.9	6.0	--	--
RIO GRANDE DO SUL	ÁREA I	706 085	748 635	748 635	6.0	0.0	14.1	14.9
	ÁREA II	696 877	748 585	748 585	7.4	0.0	14.2	15.1
	PRODUÇÃO	4 565 665	5 259 964	5 259 964	15.2	0.0	17.6	20.5
	REND. MÉDIO	6 552	7 027	7 027	7.2	0.0	--	--
CENTRO-OESTE	ÁREA I	320 267	320 466	318 995	-0.4	-0.5	6.4	6.3
	ÁREA II	320 267	320 466	318 995	-0.4	-0.5	6.5	6.4
	PRODUÇÃO	2 434 461	2 426 985	2 409 132	-1.0	-0.7	9.4	9.4
	REND. MÉDIO	7 601	7 573	7 552	-0.6	-0.3	--	--
MATO GROSSO DO SUL	ÁREA I	16 476	16 000	16 000	-2.9	0.0	0.3	0.3
	ÁREA II	16 476	16 000	16 000	-2.9	0.0	0.3	0.3
	PRODUÇÃO	130 152	144 000	144 000	10.6	0.0	0.5	0.6
	REND. MÉDIO	7 899	9 000	9 000	13.9	0.0	--	--
MATO GROSSO	ÁREA I	50 671	49 021	45 091	-11.0	-8.0	1.0	0.9
	ÁREA II	50 671	49 021	45 091	-11.0	-8.0	1.0	0.9
	PRODUÇÃO	307 546	283 537	268 984	-12.5	-5.1	1.2	1.0
	REND. MÉDIO	6 069	5 784	5 965	-1.7	3.1	--	--
GOIÁS	ÁREA I	225 320	227 645	231 404	2.7	1.7	4.5	4.6
	ÁREA II	225 320	227 645	231 404	2.7	1.7	4.6	4.7
	PRODUÇÃO	1 771 583	1 778 660	1 781 498	0.6	0.2	6.8	6.9
	REND. MÉDIO	7 863	7 813	7 699	-2.1	-1.5	--	--
DISTRITO FEDERAL	ÁREA I	27 800	27 800	26 500	-4.7	-4.7	0.6	0.5
	ÁREA II	27 800	27 800	26 500	-4.7	-4.7	0.6	0.5
	PRODUÇÃO	225 180	220 788	214 650	-4.7	-2.8	0.9	0.8
	REND. MÉDIO	8 100	7 942	8 100	0.0	2.0	--	--

Nota - 1. ÁREA I: plantada/a plantar; ÁREA II: a ser colhida; Produção e rendimento médio esperados

2. Área (ha), Produção (t) e Rendimento Médio (kg/ha).

Para as Unidades da Federação que, por força do calendário agrícola, ainda não dispõem das estimativas iniciais, os dados correspondem a uma projeção obtida a partir das informações de anos anteriores.

Fonte: IBGE

Soja

Prognóstico - Novembro 2018

GRANDES REGIÕES E UNIDADES DA FEDERAÇÃO	VARIÁVEL	SAFRA 2018	SAFRA 2019		VARIÇÃO (%)		PARTICIPAÇÃO	
			OUTUBRO	NOVEMBRO	ANUAL	MENSAL	SAFRA 2018	SAFRA 2019
TOTAL	ÁREA I	34 969 889	35 285 921	35 419 039	1.3	0.4	100.0	100.0
	ÁREA II	34 910 006	35 285 881	35 418 999	1.5	0.4	100.0	100.0
	PRODUÇÃO	117 927 506	116 560 432	117 691 367	-0.2	1.0	100.0	100.0
	REND. MÉDIO	3 378	3 303	3 323	-1.6	0.6	--	--
NORTE	ÁREA I	1 770 305	1 758 488	1 770 348	0.0	0.7	5.1	5.0
	ÁREA II	1 769 505	1 758 448	1 770 308	0.0	0.7	5.1	5.0
	PRODUÇÃO	5 254 039	5 220 737	5 355 069	1.9	2.6	4.5	4.6
	REND. MÉDIO	2 969	2 969	3 025	1.9	1.9	--	--
RONDÔNIA	ÁREA I	300 206	285 569	285 569	-4.9	0.0	0.9	0.8
	ÁREA II	300 166	285 529	285 529	-4.9	0.0	0.9	0.8
	PRODUÇÃO	990 711	916 835	916 835	-7.5	0.0	0.8	0.8
	REND. MÉDIO	3 301	3 211	3 211	-2.7	0.0	--	--
ACRE	ÁREA I	480	480	480	0.0	0.0	0.0	0.0
	ÁREA II	480	480	480	0.0	0.0	0.0	0.0
	PRODUÇÃO	1 410	1 410	1 410	0.0	0.0	0.0	0.0
	REND. MÉDIO	2 938	2 938	2 938	0.0	0.0	--	--
RORAIMA	ÁREA I	24 470	24 470	24 470	0.0	0.0	0.1	0.1
	ÁREA II	24 470	24 470	24 470	0.0	0.0	0.1	0.1
	PRODUÇÃO	53 056	54 470	54 470	2.7	0.0	0.0	0.0
	REND. MÉDIO	2 168	2 226	2 226	2.7	0.0	--	--
PARÁ	ÁREA I	557 542	561 412	573 272	2.8	2.1	1.6	1.6
	ÁREA II	557 532	561 412	573 272	2.8	2.1	1.6	1.6
	PRODUÇÃO	1 638 826	1 695 978	1 830 310	11.7	7.9	1.4	1.6
	REND. MÉDIO	2 939	3 021	3 193	8.6	5.7	--	--
AMAPÁ	ÁREA I	21 250	20 200	20 200	-4.9	0.0	0.1	0.1
	ÁREA II	20 500	20 200	20 200	-1.5	0.0	0.1	0.1
	PRODUÇÃO	53 770	56 338	56 338	4.8	0.0	0.0	0.0
	REND. MÉDIO	2 623	2 789	2 789	6.3	0.0	--	--
TOCANTINS	ÁREA I	866 357	866 357	866 357	0.0	0.0	2.5	2.4
	ÁREA II	866 357	866 357	866 357	0.0	0.0	2.5	2.4
	PRODUÇÃO	2 516 266	2 495 706	2 495 706	-0.8	0.0	2.1	2.1
	REND. MÉDIO	2 904	2 881	2 881	-0.8	0.0	--	--
NORDESTE	ÁREA I	3 238 729	3 274 755	3 307 355	2.1	1.0	9.3	9.3
	ÁREA II	3 238 729	3 274 755	3 307 355	2.1	1.0	9.3	9.3
	PRODUÇÃO	11 467 456	9 935 514	9 872 481	-13.9	-0.6	9.7	8.4
	REND. MÉDIO	3 541	3 034	2 985	-15.7	-1.6	--	--
MARANHÃO	ÁREA I	925 506	921 132	954 332	3.1	3.6	2.6	2.7
	ÁREA II	925 506	921 132	954 332	3.1	3.6	2.7	2.7
	PRODUÇÃO	2 747 756	2 781 853	3 040 220	10.6	9.3	2.3	2.6
	REND. MÉDIO	2 969	3 020	3 186	7.3	5.5	--	--
PIAUI	ÁREA I	711 123	711 123	711 123	0.0	0.0	2.0	2.0
	ÁREA II	711 123	711 123	711 123	0.0	0.0	2.0	2.0
	PRODUÇÃO	2 469 650	1 883 411	1 883 411	-23.7	0.0	2.1	1.6
	REND. MÉDIO	3 473	2 649	2 649	-23.7	0.0	--	--
ALAGOAS	ÁREA I	2 100	2 500	1 900	-9.5	-24.0	0.0	0.0
	ÁREA II	2 100	2 500	1 900	-9.5	-24.0	0.0	0.0
	PRODUÇÃO	5 250	6 250	4 850	-7.6	-22.4	0.0	0.0
	REND. MÉDIO	2 500	2 500	2 553	2.1	2.1	--	--

Soja

Prognóstico - Novembro 2018

GRANDES REGIÕES E UNIDADES DA FEDERAÇÃO	VARIÁVEL	SAFRA 2018	SAFRA 2019		VARIÇÃO (%)		PARTICIPAÇÃO	
			OUTUBRO	NOVEMBRO	ANUAL	MENSAL	SAFRA 2018	SAFRA 2019
BAHIA	ÁREA I	1 600 000	1 640 000	1 640 000	2.5	0.0	4.6	4.6
	ÁREA II	1 600 000	1 640 000	1 640 000	2.5	0.0	4.6	4.6
	PRODUÇÃO	6 244 800	5 264 000	4 944 000	-20.8	-6.1	5.3	4.2
	REND. MÉDIO	3 903	3 210	3 015	-22.8	-6.1	--	--
SUDESTE	ÁREA I	2 468 416	2 493 840	2 493 840	1.0	0.0	7.1	7.0
	ÁREA II	2 468 356	2 493 840	2 493 840	1.0	0.0	7.1	7.0
	PRODUÇÃO	8 837 039	8 493 063	8 493 063	-3.9	0.0	7.5	7.2
	REND. MÉDIO	3 580	3 406	3 406	-4.9	0.0	--	--
MINAS GERAIS	ÁREA I	1 506 639	1 533 140	1 533 140	1.8	0.0	4.3	4.3
	ÁREA II	1 506 639	1 533 140	1 533 140	1.8	0.0	4.3	4.3
	PRODUÇÃO	5 427 486	5 432 273	5 432 273	0.1	0.0	4.6	4.6
	REND. MÉDIO	3 602	3 543	3 543	-1.6	0.0	--	--
SÃO PAULO	ÁREA I	961 777	960 700	960 700	-0.1	0.0	2.8	2.7
	ÁREA II	961 717	960 700	960 700	-0.1	0.0	2.8	2.7
	PRODUÇÃO	3 409 553	3 060 790	3 060 790	-10.2	0.0	2.9	2.6
	REND. MÉDIO	3 545	3 186	3 186	-10.1	0.0	--	--
SUL	ÁREA I	11 937 647	12 017 364	11 997 728	0.5	-0.2	34.1	33.9
	ÁREA II	11 879 663	12 017 364	11 997 728	1.0	-0.2	34.0	33.9
	PRODUÇÃO	39 154 723	40 625 710	40 722 519	4.0	0.2	33.2	34.6
	REND. MÉDIO	3 296	3 381	3 394	3.0	0.4	--	--
PARANÁ	ÁREA I	5 552 520	5 560 257	5 562 111	0.2	0.0	15.9	15.7
	ÁREA II	5 552 520	5 560 257	5 562 111	0.2	0.0	15.9	15.7
	PRODUÇÃO	19 266 672	19 797 922	19 829 400	2.9	0.2	16.3	16.8
	REND. MÉDIO	3 470	3 561	3 565	2.7	0.1	--	--
SANTA CATARINA	ÁREA I	676 093	676 382	654 892	-3.1	-3.2	1.9	1.8
	ÁREA II	676 093	676 382	654 892	-3.1	-3.2	1.9	1.8
	PRODUÇÃO	2 349 476	2 265 880	2 331 211	-0.8	2.9	2.0	2.0
	REND. MÉDIO	3 475	3 350	3 560	2.4	6.3	--	--
RIO GRANDE DO SUL	ÁREA I	5 709 034	5 780 725	5 780 725	1.3	0.0	16.3	16.3
	ÁREA II	5 651 050	5 780 725	5 780 725	2.3	0.0	16.2	16.3
	PRODUÇÃO	17 538 575	18 561 908	18 561 908	5.8	0.0	14.9	15.8
	REND. MÉDIO	3 104	3 211	3 211	3.4	0.0	--	--
CENTRO-OESTE	ÁREA I	15 554 792	15 741 474	15 849 768	1.9	0.7	44.5	44.7
	ÁREA II	15 553 753	15 741 474	15 849 768	1.9	0.7	44.6	44.7
	PRODUÇÃO	53 214 249	52 285 408	53 248 235	0.1	1.8	45.1	45.2
	REND. MÉDIO	3 421	3 322	3 360	-1.8	1.1	--	--
MATO GROSSO DO SUL	ÁREA I	2 711 614	2 840 000	2 840 000	4.7	0.0	7.8	8.0
	ÁREA II	2 711 614	2 840 000	2 840 000	4.7	0.0	7.8	8.0
	PRODUÇÃO	9 866 605	10 224 000	10 224 000	3.6	0.0	8.4	8.7
	REND. MÉDIO	3 639	3 600	3 600	-1.1	0.0	--	--

Soja

Prognóstico - Novembro 2018

GRANDES REGIÕES E UNIDADES DA FEDERAÇÃO	VARIÁVEL	SAFRA 2018	SAFRA 2019		VARIÇÃO (%)		PARTICIPAÇÃO	
			OUTUBRO	NOVEMBRO	ANUAL	MENSAL	SAFRA 2018	SAFRA 2019
MATO GROSSO	ÁREA I	9 437 888	9 508 211	9 621 834	1.9	1.2	27.0	27.2
	ÁREA II	9 437 849	9 508 211	9 621 834	1.9	1.2	27.0	27.2
	PRODUÇÃO	31 608 562	30 977 751	31 806 983	0.6	2.7	26.8	27.0
	REND. MÉDIO	3 349	3 258	3 306	-1.3	1.5	--	--
GOIÁS	ÁREA I	3 333 790	3 321 763	3 312 934	-0.6	-0.3	9.5	9.4
	ÁREA II	3 332 790	3 321 763	3 312 934	-0.6	-0.3	9.5	9.4
	PRODUÇÃO	11 485 972	10 848 922	10 947 252	-4.7	0.9	9.7	9.3
	REND. MÉDIO	3 446	3 266	3 304	-4.1	1.2	--	--
DISTRITO FEDERAL	ÁREA I	71 500	71 500	75 000	4.9	4.9	0.2	0.2
	ÁREA II	71 500	71 500	75 000	4.9	4.9	0.2	0.2
	PRODUÇÃO	253 110	234 735	270 000	6.7	15.0	0.2	0.2
	REND. MÉDIO	3 540	3 283	3 600	1.7	9.7	--	--

Nota - 1. ÁREA I: plantada/a plantar; ÁREA II: a ser colhida; Produção e rendimento médio esperados

2. Área (ha), Produção (t) e Rendimento Médio (kg/ha).

Para as Unidades da Federação que, por força do calendário agrícola, ainda não dispõem das estimativas iniciais, os dados correspondem a uma projeção obtida a partir das informações de anos anteriores.

Fonte: IBGE

Supervisores Estaduais de Pesquisas Agropecuárias

UF	SUPERVISOR / e-mail	ENDEREÇO	TELEFONE(S)
RO	ANTONIONY DOS SANTOS SOUZA antoniony.souza@ibge.gov.br	Av. Duque de Caxias, nº 1.223 CEP 78900-040, Porto Velho	(69) 3533-9812 / Voip 769-9812
AC	GARDENIA DE OLIVEIRA SALES gardenia.sales@ibge.gov.br	Av. Benjamin Constant, nº 506 CEP 69900-160, Rio Branco	(68) 3224-1540/1382/1490
AM	PABLO NERUDA QUEIROZ DE OLIVEIRA pablo.oliveira@ibge.gov.br	Av. São Jorge, 624, Bairro São Jorge, CEP 69033- 180, Manaus	(92) 3306-2044 / 2068 Fax 3306-2044
RR	EDUARDO VASCONCELOS GARCIA FRIGÉRIO eduardo.frigério@ibge.gov.br	Av. Getúlio Vargas, 5795 - Centro CEP 69301-031, Boa Vista	(95) 3212-2114/2126 / Voip 795-2114/2126
PA	THELMO ARAUJO DARIVA thelmo.dariva@ibge.gov.br	Av. Serzedelo Correa, 331 – Nazaré, CEP 66025- 240, Belém	(91) 3202-5629/5630 Fax 3202-5632
AP	RAUL TABAJARA LIMA E SILVA raul.silva@ibge.gov.br	Rua São José, 2342 - Central CEP 68900-120, Macapá	(96) 3082-2717
TO	DAVID DIRCEU WINICIO DE SOUZA david.souza@ibge.gov.br	Quadra 108 Norte, Alameda 4 nº 38 CEP 77006-100, Palmas	(63) 3215-2007 r 2030 Fax 3215-2101
MA	FRANCISCO ALBERTO BASTOS OLIVEIRA francisco.oliveira@ibge.gov.br	Rua de Nazaré/Odylio Costa Filho 49 - 3ºand CEP 65010-410, São Luís	(98) 2106-6029/6042 / Voip 798-6029/6042
PI	PEDRO ANDRADE DE OLIVEIRA pedro.oliveira@ibge.gov.br	Rua Simplicio Mendes 436/N - Centro, CEP 64000- 110, Teresina	(86) 2106 4166 / Fax 2106-4162
CE	REGINA LUCIA FEITOSA DIAS regina.dias@ibge.gov.br	Av. 13 de Maio 2901 – Benfica CEP 60040-531, Fortaleza	(85) 3464-5375/5376 Fax 3464-5369
RN	TARCISIO ALBERTO LOPES SOARES tarcisio.soares@ibge.gov.br	Pça Cívica(Antiga Pedro Velho,161) Bairro Petrópolis CEP59020-400 Natal	(84) 3203-6175/ VOIP: 784 6175
PB	JOSÉ RINALDO DE SOUZA José.souza@ibge.gov.br	Rua Irineu Pinto 94 – Centro CEP 58010-100, João Pessoa	(83) 2106-6635/6600 Fax 2106-6612
PE	REMONDE DE LOURDES G OLIVEIRA remonde.oliveira@ibge.gov.br	Pça Min. João Gonçalves de Souza s/n 4ªAla Sul, CEP 50670-900, Recife	(81) 3272-4050/4051 Fax 3272-4051
AL	WANDERSON JUNIO AZEVEDO DA SILVA wanderson.silva@ibge.gov.br	Av. Comendador Gustavo Paiva, 2789 Ed. Norcon Empresarial 2º and CEP 57031-360, Maceió	(82) 2123-4267 Fax 2123-4248 2123-4255
SE	HELLIE DE CASSIA NUNES MANSUR hellie.mansur@ibge.gov.br	Av Francisco Porto, 107 CEP 49025-230, Aracaju	(79) 3217-4357/ Fax 3217-6798
BA	AUGUSTO SAMPAIO BARRETO augusto.barreto@ibge.gov.br	Av Estados Unidos nº50/4ºand, Comércio, CEP 40010-020, Salvador	(71) 3507-4700 ramais 2040/2062
MG	HUMBERTO SILVA AUGUSTO humberto.augusto@ibge.gov.br	Rua Oliveira 523, 4 and, sala s/n Cruzeiro CEP 30310-150, B. Horizonte	(31) 2105-2470 / 2471 / 2473
ES	DARCY ANDERSON DALCIO darcy.daltio@ibge.gov.br	Av. N. Governador Carlos Lindemberg, 596/Centro, CEP 29900-020, Vitória	(27) 3264-0128 / 3371-5857
RJ	PAULO CESAR TOZATO paulo.tozato@ibge.gov.br	Av. Beira Mar, 436, 5º and, Castelo, CEP 20021-060, Rio de Janeiro	(21) 2142-4837
SP	BIANCA SCHMID bianca.schmid@ibge.gov.br	Rua Urussuí 93/9ºand., Itaim Bibi CEP 04542-050, São Paulo	(11) 2105-8265
PR	JORGE MRYCZKA jorge.mryczka@ibge.gov.br	Rua Carlos de Carvalho 75 Conj. 22 CEP 80410-180, Curitiba	(41) 3595-4444
SC	JAIR AGUILAR QUARESMA Jair.quaresma@ibge.gov.br	Rua Tenente Silveira, 94/11ºandar CEP 88010-300, Florianópolis	(48) 3212-3202/3206 Fax 3212-3205
RS	CLAUDIO FRANCO SANT'ANNA claudio.santanna@ibge.gov.br	Rua Augusto de Carvalho 1.205/4º and. CEP 90010- 390, Porto Alegre	(51) 3778-5150/5152 Fax 3228-4116
MS	ALEXANDER BRUNO PEGORARE alexander.pegorare@ibge.gov.br	Rua Barão do Rio Branco 1.431 CEP 79002-174, Campo Grande	(67) 3320-4239 / Voip 727/4239
MT	PEDRO NESSI SNIZEK JUNIOR pedro.junior@ibge.gov.br	Av Ten Cel Duarte 407/1º andar CEP 78005-750, Cuiabá	(65) 3928-6135
GO	LUCAS CESAR RAMOS PEREIRA lucas.pereira@ibge.gov.br	Rua 85, 759 Setor Sul CEP 74605-020, Goiânia	(62) 3239-8131/8116 / Fax 3239-8104
DF	ELTON MENDES FIOR elton.fior@ibge.gov.br	SCRS 509 – Bloco A - Lojas 1/5 CEP 70360-510, Brasília	(61) 3319-2159/2125 Voip 761/ 2125/2159

CEPAGRO
COMISSÃO ESPECIAL DE PLANEJAMENTO, CONTROLE E
AVALIAÇÃO DAS ESTATÍSTICAS AGROPECUÁRIAS

PRESIDENTE DA CEPAGRO

Cláudio Dutra Crespo

REPRESENTANTES DO IBGE

Octávio Costa de Oliveira
Antonio Carlos Simões Florido
Carlos Alfredo Barreto Guedes

SUPLENTE

Júlio César Perruso
Carlos Antonio Almeida Barradas
Ângela da Conceição Lordão

REPRESENTANTES DO MAPA

José Garcia Gasques
Cleverton Tiago Carneiro de Santana
Eledon Pereira de Oliveira

SUPLENTE

Marcelo Fernandes Guimarães
Francisco Olavo Batista de Sousa
Juliana Pacheco de Almeida

SECRETÁRIO

Carlos Antonio Almeida Barradas