

Indicadores IBGE

Sistema Nacional de Índices
de Preços ao Consumidor

IPCA INPC

fevereiro de 2009

Presidente da República
Luiz Inácio Lula da Silva

Ministro do Planejamento, Orçamento e Gestão
Paulo Bernardo Silva

INSTITUTO BRASILEIRO DE GEOGRAFIA E ESTATÍSTICA - IBGE

Presidente
Eduardo Pereira Nunes

Diretor - Executivo
Sérgio da Costa Côrtes

ÓRGÃOS ESPECÍFICOS SINGULARES

Diretoria de Pesquisas
Wasmália Socorro Barata Bivar

Diretoria de Geociências
Guido Gelli

Diretoria de Informática
Luiz Fernando Pinto Mariano

Centro de Documentação e Disseminação de Informações
David Wu Tai

Escola Nacional de Ciências Estatísticas
Sérgio da Costa Côrtes (interino)

UNIDADE RESPONSÁVEL

Diretoria de Pesquisas

Coordenação de Índices de Preços
Eulina Nunes dos Santos

EQUIPE TÉCNICA

Coordenadora: Rita de Cassia Moraes Sbrano

Colaborador (es.): Ana Maria Schultz Câmara
Julio Cesar Duarte Pinheiro
Ennes Henrique de Souza Medeiros
Irene Maria Machado de Aguiar

Diagramador: Fátima Thereza Sannuto Louro

Indicadores IBGE

Plano de divulgação:

Pesquisa mensal de emprego

Estatística da produção agrícola *

Estatística da produção pecuária *

Pesquisa industrial mensal: produção física Brasil

Pesquisa industrial mensal: produção física regional

Pesquisa industrial mensal: emprego e salário

Pesquisa mensal de comércio

Sistema nacional de índices de preços ao consumidor: IPCA-E

Sistema nacional de índices de preços ao consumidor: INPC - IPCA

Sistema nacional de pesquisa de custos e índices da construção civil

Contas nacionais trimestrais: indicadores de volume e valores correntes

* Continuação de: Estatística da produção agropecuária, a partir de janeiro de 2006

Iniciado em 1982, com a divulgação de indicadores sobre trabalho e rendimento, indústria e preços, o periódico **Indicadores IBGE** incorporou no decorrer da década de 80 informações sobre agropecuária e produto interno bruto. A partir de 1991, foi subdividido em fascículos por assuntos específicos, que incluem tabelas de resultados, comentários e notas metodológicas. As informações apresentadas estão disponíveis em diferentes níveis geográficos: nacional, regional e metropolitano, variando por fascículo.

SUMÁRIO

SISTEMA NACIONAL DE ÍNDICES DE PREÇOS AO CONSUMIDOR - SNIPC.....	3
COMENTÁRIOS.....	7
TABELAS CONJUNTURAIS.....	13

SISTEMA NACIONAL DE ÍNDICES DE PREÇOS AO CONSUMIDOR SNIPC

DESCRIÇÃO

- Descrição Sumária

O Sistema Nacional de Índices de Preços ao Consumidor - SNIPC, consiste em uma combinação de processos destinados a produzir índices de preços ao consumidor. O objetivo é acompanhar a variação de preços de um conjunto de produtos e serviços consumidos pelas famílias.

O sistema abrange as regiões metropolitanas do Rio de Janeiro, Porto Alegre, Belo Horizonte, Recife, São Paulo, Belém, Fortaleza, Salvador e Curitiba, além do Distrito Federal e do município de Goiânia. É a partir da agregação dos índices regionais referentes a uma mesma faixa de renda que se obtém o índice nacional.

Os índices mensais resultam, regra geral, da comparação dos preços vigentes nos 30 (trinta) dias do período de referência com os 30 (trinta) do período base. A coleta integral de preços se dá a cada período de 30 (trinta) dias que é segmentado, sem interrupção, em 4 (quatro) subperíodos. Cada um deles contém cerca de 7 (sete) dias com datas definidas através do Calendário Anual de Coleta do SNIPC.

Em um subperíodo efetua-se a coleta de uma quarta parte fixa de estabelecimentos. Desta forma, é possível extrair do sistema índices com períodos base e de referência de 30 (trinta) dias ao final de cada conjunto de quatro subperíodos.

Os índices podem ser obtidos para diversas populações-objetivo desde que estejam disponíveis as respectivas estruturas de ponderações correspondentes a famílias de diferentes faixas de rendimento mensal.

Do ponto de vista temporal, além dos índices mensais, podem ser calculadas as variações de preços ocorridas em 2 (dois) meses ou mais, a partir das séries históricas produzidas.

Ressaltando que o sistema, na forma como é montado, possibilita várias alternativas de cálculo de índices, passamos a descrever, abaixo, os Índices Nacionais de Preços ao Consumidor:

Índice Nacional de Preços ao Consumidor - INPC e
Índice Nacional de Preços ao Consumidor Amplo - IPCA;

- Descrição Atual

O INPC e o IPCA são calculados de forma contínua e sistemática para as áreas abrangidas pelo sistema.

A população-objetivo do INPC é referente a famílias residentes nas áreas urbanas das regiões de abrangência do SNIPC com rendimentos de 1 (hum) e 6 (seis) salários-mínimos e cujos chefes são assalariados; e a do IPCA é referente a famílias residentes nas áreas urbanas das regiões de abrangência do SNIPC com rendimentos de 1 (hum) e 40 (quarenta) salários-mínimos, qualquer que seja a fonte de rendimentos.

Para cada região são utilizadas as informações das seguintes pesquisas básicas:

PESQUISA DE ORÇAMENTOS FAMILIARES - POF

Realizada no período compreendido entre julho de 2002 a junho de 2003.
Forneceu as estruturas de ponderação das populações-objetivo.

PESQUISA DE LOCAIS DE COMPRA - PLC

Realizada no período de maio a junho de 1988. Forneceu o cadastro de informantes da pesquisa, cuja manutenção é contínua.

PESQUISA DE ESPECIFICAÇÃO DE PRODUTOS E SERVIÇOS - PEPS

Realizada na época de implantação de cada uma das regiões para todos os produtos e serviços constantes da estrutura de ponderações. Forneceu o cadastro de produtos e serviços pesquisado, que é permanentemente atualizado com o objetivo de acompanhar a dinâmica de mercado.

PRINCIPAIS VARIÁVEIS INVESTIGADAS E UNIDADES DE INVESTIGAÇÃO

Os preços obtidos são os efetivamente cobrados ao consumidor, para pagamento à vista.

A Pesquisa é realizada em estabelecimentos comerciais, prestadores de serviços, domicílios e concessionárias de serviços públicos.

ABRANGÊNCIA GEOGRÁFICA

Regiões Metropolitanas do Rio de Janeiro, Porto Alegre, Belo Horizonte, Recife, São Paulo, Belém, Fortaleza, Salvador e Curitiba, além do Distrito Federal e do município de Goiânia.

PERIODICIDADE

Mensal

METODOLOGIA

Os índices são calculados para cada região. A partir dos preços coletados mensalmente, obtém-se, na primeira etapa de síntese, as estimativas dos movimentos de preços referentes a cada produto pesquisado.

Tais estimativas são obtidas através do cálculo da média aritmética simples de preços dos locais da amostra do produto que, comparadas em dois meses consecutivos, resultam no relativo das médias.

Agregando-se os relativos dos produtos através da média geométrica é calculada a variação de preços de cada subitem, que se constitui na menor agregação do índice que possui ponderação explícita.

A partir daí é aplicada a fórmula Laspeyres, obtendo-se todos os demais níveis de agregação da estrutura item, subgrupo, grupo e, por fim, o índice geral da região.

Os índices nacionais INPC e IPCA são calculados a partir dos resultados dos índices regionais, utilizando-se a média aritmética ponderada.

A variável de ponderação do INPC é a "População Residente Urbana" (Pesquisa de Orçamentos Familiares - POF - 2002-2003) e a do IPCA "Rendimento Familiar Monetário Disponível" (Pesquisa de Orçamentos Familiares - POF - 2002-2003).

ÉPOCA DE COLETA

O período de coleta do INPC e do IPCA estende-se, em geral, do dia 01 a 30 do mês de referência.

TEMPO PREVISTO ENTRE COLETA E DIVULGAÇÃO

Aproximadamente 8 (oito) dias Úteis.

INÍCIO DA PESQUISA

Janeiro/1979 - Rio de Janeiro;

Junho/1979 - Porto Alegre, Belo Horizonte e Recife;

Janeiro/1980 - São Paulo, Brasília e Belém;

Outubro/1980 - Fortaleza, Salvador e Curitiba;

Janeiro/1991 - Goiânia;

A série Brasil encontra-se disponível a partir de setembro de 1981.

COMENTÁRIOS

fevereiro de 2009

ÍNDICE NACIONAL DE PREÇOS AO CONSUMIDOR AMPLO - IPCA

O **Índice Nacional de Preços ao Consumidor Amplo - IPCA** do mês de fevereiro apresentou variação de 0,55% e ficou 0,07 ponto percentual acima da taxa de 0,48% registrada no mês de janeiro. Nos dois primeiros meses do ano o IPCA ficou em 1,03%. Considerando os últimos doze meses, o resultado situou-se em 5,90%, pouco acima da taxa dos doze meses imediatamente anteriores (5,84%). Em fevereiro de 2008 a taxa havia ficado em 0,49%.

Para cálculo do índice do mês foram comparados os preços coletados no período de 29 de janeiro a 27 de fevereiro (referência) com os preços vigentes no período de 30 de dezembro a 28 de janeiro (base).

O grupo **Educação**, com alta de 4,77% e contribuição de 0,33 ponto percentual, foi responsável por 60% do índice de fevereiro. Refletindo os reajustes típicos do início do ano, os aumentos nas **mensalidades dos cursos de ensino formal** ficaram em 5,64%, com 0,27 ponto percentual de contribuição. Ao nível das regiões, os resultados ficaram entre 4,67% (**Curitiba**) e 7,79% (**Recife**), não ocorrendo variação em **Fortaleza** em razão de diferenciado período de reajuste. Nas **mensalidades dos cursos diversos** (idioma, informática, etc.), a variação foi de 5,88%.

Os demais grupos, no entanto, excetuando **Comunicação**, apresentaram taxas inferiores às de janeiro, conforme mostra a tabela a seguir.

GRUPO	VARIACÃO (%)	
	JANEIRO	FEVEREIRO
Índice geral	0,48	0,55
Alimentação e Bebidas	0,75	0,27
Habitação	0,49	0,22
Artigos de Residência	0,45	0,28
Vestuário	0,05	-0,24
Transporte	0,35	0,24
Saúde e Cuidados Pessoais	0,55	0,46
Despesas Pessoais	0,65	0,31
Educação	0,34	4,77
Comunicação	0,05	0,15

Enquanto os preços dos **alimentos** haviam subido 0,75% em janeiro, a variação baixou para 0,27% em fevereiro. Vários produtos desaceleraram ou tiveram queda de preços. Dentre os que aumentaram, os destaques encontram-se abaixo.

ITEM	VARIACÃO (%)	
	JANEIRO	FEVEREIRO
Chuchu	29,27	28,75
Açúcar cristal	6,81	15,50
Polpa de Açaí	12,49	9,75
Batata-inglesa	15,01	7,90
Hortaliças	4,31	7,02
Açúcar refinado	-1,12	5,98
Cenoura	18,24	5,72
Presunto	-0,82	2,55
Cerveja	0,69	1,64
Feijão preto	0,84	1,54
Refrigerante	1,91	1,28
Refeição em restaurante	0,93	1,21
Óleo de soja	-2,67	0,95
Macarrão	0,10	0,71
Lanche em restaurante	0,79	0,69
Leite pasteurizado	0,62	0,40

Abaixo, os principais produtos em queda.

ITEM	VARIACÃO (%)	
	JANEIRO	FEVEREIRO
Tomate	-9,05	-11,12
Feijão carioca	3,47	-3,35
Carnes	0,23	-2,14
Frango	-1,41	-1,74
Frutas	2,98	-0,84
Arroz	-1,29	-0,82
Pão francês	-0,03	-0,51

Nos **produtos não alimentícios**, a taxa de 0,63% ficou acima dos 0,40% de janeiro em consequência da alta sazonal do grupo **Educação**.

A maior parte dos grupos de produtos e serviços pesquisados apresentou desaceleração de preços de janeiro para fevereiro, a exemplo dos **Transportes** (de 0,35% para 0,24%), que tiveram influência da menor variação das tarifas dos **ônibus urbanos** (de 3,24% para 1,03%).

O grupo dos artigos de **Vestuário** (de 0,05% para -0,24%) foi o único a apresentar deflação.

Dentre os índices regionais, **Recife** (0,87%) apresentou o maior resultado em razão, principalmente, das tarifas dos **ônibus urbanos** (4,88%), **gasolina** (2,35%) e **álcool** (5,88%). **Fortaleza** (0,02%) ficou com o menor resultado.

A seguir, tabela com resultados mensais por região pesquisada.

REGIÃO	PESO REGIONAL (%)	VARIÇÃO (%)		
		JANEIRO	FEVEREIRO	ACUMULADA NO ANO
Recife	4,11	-0,17	0,87	0,70
Belo Horizonte	10,83	1,12	0,73	1,85
São Paulo	33,06	0,24	0,65	0,90
Rio de Janeiro	13,68	0,77	0,62	1,39
Belém	4,15	0,84	0,56	1,41
Salvador	6,86	0,91	0,47	1,38
Brasília	3,37	0,37	0,42	0,78
Curitiba	7,42	0,44	0,42	0,86
Porto Alegre	8,92	0,24	0,39	0,63
Goiânia	3,73	0,17	0,10	0,27
Fortaleza	3,87	0,15	0,02	0,17
Brasil	100,00	0,48	0,55	1,03

O IPCA é calculado pelo IBGE desde 1980, se refere às famílias com rendimento monetário de 01 a 40 salários mínimos, qualquer que seja a fonte, e abrange nove regiões metropolitanas do país, além do município de Goiânia e de Brasília.

ÍNDICE NACIONAL DE PREÇOS AO CONSUMIDOR – INPC

O **Índice Nacional de Preços ao Consumidor - INPC** apresentou variação de 0,31% em fevereiro, bem abaixo do resultado de 0,64% de janeiro. Nos dois primeiros meses do ano o INPC ficou em 0,95%. Considerando os últimos doze meses, com 6,25%, o resultado situou-se abaixo da taxa dos doze meses imediatamente anteriores (6,43%). Em fevereiro de 2008 o **INPC** foi 0,48%.

Para cálculo do índice do mês foram comparados os preços coletados no período de 29 de janeiro a 27 de fevereiro (referência) com os preços vigentes no período de 30 de dezembro a 28 de janeiro (base).

Dentre os índices regionais, **Recife** (0,85%) apresentou o maior resultado em razão, principalmente, das tarifas dos **ônibus urbanos** (4,88%), **gasolina** (2,35%) e **álcool** (5,88%). O menor resultado ocorreu em **Fortaleza** (-0,13%).

A tabela abaixo contém os índices por região pesquisada.

REGIÃO	PESO REGIONAL (%)	VARIÇÃO (%)		
		JANEIRO	FEVEREIRO	ACUMULADA NO ANO
Recife	7,13	-0,09	0,85	0,77
Curitiba	7,16	0,69	0,52	1,21
Belém	6,94	1,14	0,49	1,64
Porto Alegre	7,54	0,21	0,48	0,69
São Paulo	25,64	0,28	0,38	0,66
Salvador	10,59	1,28	0,19	1,47
Rio de Janeiro	10,16	0,99	0,18	1,17
Belo Horizonte	11,08	1,50	0,18	1,69
Brasília	2,26	0,37	0,00	0,36
Goiânia	5,11	0,22	-0,10	0,13
Fortaleza	6,39	0,16	-0,13	0,04
Brasil	100,00	0,64	0,31	0,95

O **INPC** é calculado pelo IBGE desde 1979, se refere às famílias com rendimento monetário de 01 a 06 salários mínimos, sendo o chefe assalariado, e abrange nove regiões metropolitanas do país, além do município de Goiânia e de Brasília.

TABELAS CONJUNTURAIIS

SISTEMA NACIONAL DE ÍNDICES DE PREÇOS AO CONSUMIDOR VARIÇÕES MENSAIS POR ITENS E GRUPOS FEVEREIRO DE 2009 - IPCA

	RJ	POA	BH	REC	SP	DF	BEL	FOR	SAL	CUR	GOI	NACIONAL
Índice Geral	0,62	0,39	0,73	0,87	0,65	0,42	0,56	0,02	0,47	0,42	0,10	0,55
Alimentação e Bebidas	0,20	-0,13	0,14	0,33	0,71	-0,37	0,61	-0,62	0,05	0,25	-0,37	0,27
Cereais, Leguminosas e Oleagin	1,11	1,38	-2,88	-0,65	-0,87	-3,45	-1,14	-3,18	0,02	-0,02	-4,80	-1,09
Farinhas, Féculas e Massas	0,19	-0,78	0,12	-0,86	1,71	0,81	-0,04	0,05	0,18	0,50	-1,56	0,29
Tubérculos, Raízes e Legumes	4,13	-6,03	2,45	0,50	0,44	-0,26	4,03	-4,18	-9,98	-0,78	-4,32	-0,35
Açúcares e Derivados	2,52	3,09	9,82	5,59	2,57	7,02	10,53	10,79	12,85	1,11	8,85	5,29
Hortaliças e Verduras	3,78	3,60	2,43	9,67	12,93	2,25	7,42	4,23	-6,02	7,35	2,93	7,02
Frutas	-2,76	1,29	-3,70	2,83	1,92	-5,05	-2,47	-2,36	-2,67	-3,76	-2,23	-0,84
Carnes	-3,99	-1,17	-1,32	-2,35	-3,13	-2,72	-1,16	-2,61	-0,40	0,09	-2,04	-2,14
Pescados	0,91	-0,23	6,36	3,72	0,74	-5,17	-0,52	-1,13	1,51	-0,30	3,05	0,74
Carnes e Peixes Industrializad	1,06	0,01	1,13	-1,89	-0,15	0,61	-0,74	-0,32	1,30	-0,88	-0,61	0,14
Aves e Ovos	-2,39	0,00	-3,94	1,46	-1,12	0,16	-0,76	-3,83	-0,71	-1,03	2,90	-1,24
Leites e Derivados	-0,27	0,20	0,17	0,03	0,62	-1,47	0,18	-0,43	0,06	0,28	-1,06	0,13
Panificados	-0,53	0,66	-0,73	-0,43	-0,71	-0,03	-0,82	0,22	-0,62	0,31	0,77	-0,38
Óleos e Gorduras	-0,02	2,73	-1,42	1,93	0,19	1,49	2,27	0,95	0,52	0,33	-0,06	0,45
Bebidas e Infusões	1,16	0,80	-0,51	0,00	1,81	1,03	3,86	1,89	-0,86	1,47	1,34	1,22
Enlatados e Conservas	-0,17	1,97	4,19	1,27	0,88	1,83	0,92	2,36	0,32	3,10	2,45	1,46
Sal e Condimentos	0,66	1,05	-0,99	-1,08	-0,25	-0,73	0,79	1,22	-0,25	-0,27	0,10	-0,06
Alimentação Fora do Domicílio	1,16	-0,75	1,11	0,85	1,83	0,06	1,26	-0,09	0,85	0,46	-0,14	1,03
Habitação	0,80	-0,31	0,72	-0,02	0,15	0,40	-0,93	-0,03	-0,97	0,86	0,19	0,22
Aluguel e Taxas	1,70	0,00	1,26	0,76	0,09	0,54	-0,54	0,59	-1,32	1,02	0,44	0,50
Reparos	1,10	0,25	1,42	0,28	0,52	1,00	0,35	0,87	0,93	1,32	0,34	0,73
Artigos de Limpeza	1,32	-0,35	1,92	0,99	-0,12	-0,03	0,35	-0,81	-0,36	0,59	0,83	0,43
Combustíveis (Domésticos)	-1,30	0,11	-0,27	-0,44	-1,10	0,00	-0,40	0,78	-0,33	1,53	-1,54	-0,47
Energia Elétrica Residencial	-0,36	-1,32	-0,41	-1,25	0,59	-0,58	-2,07	-1,73	-1,03	0,00	0,05	-0,36
Artigos de Residência	-0,35	-0,41	1,19	0,07	0,91	0,19	0,97	1,13	-0,57	-1,57	0,00	0,28
Mobiliário	-0,97	-1,77	1,24	-1,66	3,41	-0,24	1,59	1,99	-0,58	-5,05	1,48	0,58
Utensílios e Enfeites	0,11	0,53	0,02	0,43	-0,11	-0,10	-1,44	-0,88	0,93	1,70	-0,63	0,11
Cama, Mesa e Banho	3,28	2,75	3,61	3,98	-0,87	-3,79	-0,64	0,82	0,00	-3,94	-4,47	0,58
Eletrodomésticos e Equipamento	-1,08	-1,07	1,78	0,12	-1,26	0,63	0,38	2,41	-0,70	0,63	-0,62	-0,46
TV, Som e Informática	0,14	-0,68	-0,19	1,56	-0,83	1,42	2,08	0,92	-1,39	0,88	-1,98	-0,24
Consertos e Manutenção	-0,53	1,89	1,19	0,90	4,64	2,26	4,80	-2,14	-1,67	0,97	4,16	2,14
Vestuário	-0,44	-1,62	-0,41	0,60	0,08	-1,62	1,55	0,06	0,17	-0,52	-1,22	-0,24
Roupa Masculina	1,32	-2,97	0,45	0,69	0,19	-0,84	0,87	0,82	1,26	-0,74	-3,14	0,03
Roupa Feminina	-0,92	-1,79	-1,51	0,84	-0,08	-0,56	1,70	-0,76	-0,32	-0,88	0,97	-0,44
Roupa Infantil	-0,13	-1,72	0,24	0,53	-0,98	-0,67	0,94	-0,87	0,23	-0,70	-2,59	-0,58
Calçados e Acessórios	-1,88	-1,21	-0,88	0,16	0,96	-2,68	1,13	0,44	-0,30	-0,37	-1,37	-0,27
Jóias e Bijuterias	0,45	2,22	2,29	2,42	-1,08	-7,06	6,33	1,66	0,65	3,76	-0,64	1,02
Tecidos e Armarinho	-1,51	2,64	-0,70	0,11	1,62	0,04	1,55	-0,87	-1,63	0,07	1,37	-0,05
Transportes	0,18	0,85	0,03	1,52	0,27	-0,10	-0,01	0,76	0,28	-0,12	-0,74	0,24
Transporte Público	0,11	4,04	0,22	3,65	1,52	-0,34	0,22	0,14	0,48	4,81	-0,29	1,15
Veículo Próprio	-0,05	-0,41	-0,15	-0,63	-0,35	0,13	-0,88	-1,18	0,10	-0,31	-1,49	-0,36
Combustíveis (Veículos)	0,69	-0,18	-0,03	2,74	-0,01	-0,11	0,45	5,30	0,18	-2,59	0,02	0,02
Saúde e Cuidados Pessoais	0,81	0,44	0,43	0,43	0,38	0,56	0,33	0,17	0,43	0,25	0,79	0,46
Produtos Farmacêuticos	0,70	-0,17	0,50	0,10	0,33	0,40	-0,34	0,29	0,63	0,08	0,91	0,34
Produtos Óticos	2,32	-2,00	0,06	0,81	1,00	-0,11	0,93	0,53	-0,97	-0,22	0,09	0,45
Serviços Médicos e Dentários	1,70	1,20	0,89	1,80	1,81	0,69	0,93	0,23	2,33	1,22	1,71	1,46
Serviços Laboratoriais e Hospi	1,51	0,32	-0,77	0,40	0,72	1,36	1,36	0,04	-0,85	0,13	0,78	0,84
Plano de Saúde	0,47	0,49	0,48	0,47	0,46	0,48	0,47	0,51	0,50	0,47	0,47	0,48
Higiene Pessoal	0,47	1,17	0,05	0,39	-0,84	0,49	0,02	-0,39	-0,09	-0,10	0,64	-0,07
Despesas Pessoais	-0,24	0,55	1,09	0,81	-0,10	0,72	0,18	-0,27	1,19	0,83	0,29	0,31
Serviços Pessoais	-0,78	0,66	2,13	0,47	0,23	0,39	0,32	0,45	0,67	0,66	0,76	0,48
Recreação	0,53	0,45	-0,13	1,58	-0,66	0,88	0,05	-1,62	2,08	1,08	-1,16	0,11
Fumo	0,00	0,00	0,00	0,00	0,00	0,00	0,00	0,00	0,00	0,00	0,00	0,00
Fotografia e Filmagem	-2,07	1,55	-0,47	3,25	-0,05	10,06	-0,59	-1,28	1,49	3,60	8,81	0,70
Educação	5,48	5,10	6,12	6,27	4,49	5,10	4,27	0,29	5,38	4,09	3,92	4,77
Cursos	6,90	6,52	6,75	7,79	5,18	5,81	6,03	0,00	6,47	4,67	4,71	5,64
Leitura	-0,05	0,29	0,99	0,86	0,25	0,53	0,32	0,51	0,21	1,57	0,23	0,38
Papelaria	1,18	-0,74	1,72	0,82	-5,60	0,74	6,00	-1,61	-0,74	1,39	-0,97	-1,00
Cursos Diversos	6,57	4,87	7,02	5,41	6,91	6,49	0,63	2,41	6,41	3,69	3,35	5,88
Comunicação	0,26	0,45	0,07	0,10	0,16	0,16	0,08	-0,18	-0,03	0,22	-0,01	0,15

SISTEMA NACIONAL DE ÍNDICES DE PREÇOS AO CONSUMIDOR
VARIAÇÕES ACUMULADAS NO ANO POR ITENS E GRUPOS
FEVEREIRO DE 2009 - IPCA

	RJ	POA	BH	REC	SP	DF	BEL	FOR	SAL	CUR	GOI	NACIONAL
Índice Geral	1,39	0,63	1,85	0,70	0,90	0,78	1,41	0,17	1,38	0,86	0,27	1,03
Alimentação e Bebidas	1,62	0,59	1,28	-0,05	1,30	0,87	1,51	-0,34	0,75	0,63	0,30	1,02
Cereais, Leguminosas e Oleagin	2,28	4,10	-0,27	-5,19	-1,12	-3,46	0,48	-5,05	-2,39	-3,17	-5,21	-1,14
Farinhas, Féculas e Massas	0,64	-2,25	0,32	0,82	1,48	-1,09	0,11	1,12	0,29	0,10	-0,65	0,34
Tubérculos, Raízes e Legumes	14,87	-4,23	10,93	-2,19	3,08	8,77	6,35	-4,07	-3,35	-1,07	4,61	4,13
Açúcares e Derivados	2,16	2,73	13,90	6,73	2,21	11,92	13,03	12,23	18,15	1,94	21,63	6,77
Hortaliças e Verduras	14,27	5,13	9,46	9,28	17,17	4,33	12,99	3,98	-2,18	12,44	4,10	11,62
Frutas	0,74	-1,22	4,67	7,23	3,55	-0,48	-5,06	3,36	9,86	-4,02	-0,79	2,11
Carnes	-2,04	0,31	-2,47	-3,10	-2,98	-0,84	-1,29	-2,80	-2,36	1,03	-3,53	-1,92
Pescados	5,43	-3,80	6,52	6,59	3,32	-1,63	2,28	-1,65	1,59	4,32	2,80	2,84
Carnes e Peixes Industrializad	1,82	-0,51	3,26	-2,39	1,16	-0,75	-0,04	-0,97	1,75	1,88	-1,63	1,00
Aves e Ovos	0,96	-1,62	-2,28	-1,40	-2,32	-2,81	-2,11	-4,68	0,06	-3,21	-2,03	-1,81
Leites e Derivados	0,06	2,25	-0,32	-2,37	1,00	-0,95	0,37	-1,46	-0,28	0,67	-0,75	0,25
Panificados	-0,48	0,68	-0,84	-0,12	-0,50	-0,26	-1,51	-1,20	-0,60	0,55	0,65	-0,41
Óleos e Gorduras	-0,27	-0,32	-2,15	0,96	-2,91	-2,03	-1,07	0,11	-0,66	-0,93	0,43	-1,24
Bebidas e Infusões	2,74	2,45	0,25	1,75	3,27	2,86	10,20	2,35	0,67	3,20	3,35	3,02
Enlatados e Conservas	2,61	4,00	3,07	3,47	2,77	7,54	2,55	3,82	1,12	1,78	3,17	2,87
Sal e Condimentos	1,14	3,21	0,28	-1,61	0,51	0,09	2,43	1,81	-0,70	0,90	1,49	0,77
Alimentação Fora do Domicílio	1,96	0,34	1,60	1,30	2,69	1,44	2,36	1,62	1,42	1,06	0,59	1,86
Habitação	1,80	-0,05	1,36	0,09	0,75	1,04	-2,19	0,41	-0,95	1,32	0,52	0,72
Aluguel e Taxas	2,79	0,98	2,11	1,10	0,89	1,62	0,71	0,96	-1,05	1,37	1,08	1,29
Reparos	2,62	1,16	3,02	0,32	0,91	0,88	1,11	1,17	1,75	2,55	0,33	1,43
Artigos de Limpeza	2,24	-0,87	3,19	1,32	-0,44	0,39	-0,43	-0,01	2,35	0,92	1,59	0,85
Combustíveis (Domésticos)	1,67	-0,73	-0,56	-1,29	-0,58	0,01	-0,27	0,90	-0,71	2,61	-0,78	0,02
Energia Elétrica Residencial	-0,22	-2,07	-0,27	-1,12	1,10	-0,39	-6,25	-1,06	-2,41	0,00	-0,34	-0,50
Artigos de Residência	-0,04	-0,30	1,92	0,28	1,03	2,00	1,37	1,48	0,17	0,06	0,53	0,72
Mobiliário	-1,12	-1,85	0,78	-0,60	2,51	3,23	1,17	3,96	-1,64	-1,81	3,57	0,72
Utensílios e Enfeites	0,71	0,14	0,98	1,19	2,29	0,61	-1,22	-0,83	1,98	0,78	-2,98	1,01
Cama, Mesa e Banho	1,60	-0,45	8,08	7,17	1,96	-0,77	-2,95	-2,68	2,09	-0,89	-1,46	1,84
Eletrodomésticos e Equipamento	-0,35	-0,04	2,76	-1,33	-0,72	1,20	2,47	0,22	3,12	1,44	-0,98	0,31
TV, Som e Informática	1,25	-0,72	0,85	-0,51	-0,28	4,45	1,59	2,32	-1,83	1,04	-1,33	0,24
Consertos e Manutenção	-0,34	2,97	1,65	2,73	1,52	1,02	5,87	-0,29	-2,86	2,30	4,07	1,52
Vestuário	0,21	-1,37	0,71	0,57	-0,46	-2,18	3,09	0,32	0,23	-0,96	-2,34	-0,19
Roupa Masculina	1,86	-2,77	2,64	0,72	-0,54	-1,06	2,42	0,28	0,48	-1,84	-6,32	-0,09
Roupa Feminina	0,91	-2,31	-1,96	0,23	-0,85	-0,33	4,23	1,15	-0,93	-1,63	0,51	-0,53
Roupa Infantil	0,30	-1,70	1,77	1,68	-0,76	-0,16	3,91	0,83	2,60	-0,50	-2,10	0,19
Calçados e Acessórios	-2,11	-0,24	0,38	0,39	0,56	-5,31	1,47	-0,72	-0,13	-0,14	-2,48	-0,33
Jóias e Bijuterias	0,14	2,96	5,27	1,45	-3,25	-3,86	5,81	0,49	3,67	3,15	0,94	1,28
Tecidos e Armário	-0,48	6,17	-0,66	-4,85	-0,92	0,12	1,64	-0,64	-3,50	-0,57	2,31	-0,71
Transportes	0,71	0,15	2,68	0,57	-0,48	-0,15	3,38	-0,16	3,38	0,86	-1,11	0,58
Transporte Público	2,00	4,10	7,49	4,40	1,49	-0,71	6,28	0,42	7,64	10,39	-0,28	3,68
Veículo Próprio	-0,61	-1,63	-1,27	-2,01	-2,14	-0,65	-1,68	-2,24	-1,73	-1,79	-2,24	-1,73
Combustíveis (Veículos)	0,35	-0,67	0,44	0,13	0,57	0,89	-0,56	3,10	4,35	-0,28	-0,03	0,56
Saúde e Cuidados Pessoais	1,12	0,96	0,77	0,73	1,26	0,89	0,72	0,65	1,16	0,48	1,31	1,01
Produtos Farmacêuticos	0,92	0,28	0,70	0,19	1,62	1,01	-0,24	0,54	1,09	1,05	1,12	0,95
Produtos Óticos	3,61	-1,52	-0,05	1,84	0,98	-1,91	-0,04	3,09	1,54	-1,31	1,16	0,83
Serviços Médicos e Dentários	2,21	2,38	0,96	1,55	3,44	1,37	1,41	1,43	4,33	0,89	3,13	2,46
Serviços Laboratoriais e Hospici	2,82	0,24	-0,15	0,50	3,75	2,71	1,48	0,96	0,36	-0,03	1,09	1,79
Plano de Saúde	0,94	0,99	0,97	0,94	0,92	0,96	0,94	1,05	1,02	0,94	0,94	0,95
Higiene Pessoal	-0,05	1,51	0,64	0,68	-0,16	0,04	0,91	-0,33	0,48	-0,51	1,04	0,26
Despesas Pessoais	0,53	0,92	1,94	0,94	0,86	0,67	0,36	0,67	1,41	0,88	1,25	0,96
Serviços Pessoais	-0,34	1,24	3,16	0,48	1,30	0,89	0,80	1,00	1,51	1,07	1,60	1,25
Recreação	2,04	0,60	0,71	1,94	0,22	-0,40	-0,14	0,38	1,59	0,64	0,35	0,70
Fumo	0,00	0,00	0,00	0,00	0,00	0,00	0,00	0,00	0,00	0,00	0,00	0,00
Fotografia e Filmagem	-2,07	2,32	-1,62	3,50	3,00	12,25	-1,05	-1,60	-0,14	4,58	8,79	1,99
Educação	6,01	6,10	6,38	6,33	4,81	5,15	4,73	0,57	5,77	4,13	4,02	5,13
Cursos	6,90	7,94	6,75	7,79	5,18	5,81	6,03	0,00	6,47	4,67	4,71	5,75
Leitura	2,29	0,97	1,74	1,23	1,97	1,69	0,89	1,83	1,17	1,87	1,00	1,76
Papelaria	4,12	-2,06	2,38	0,91	-2,55	-1,16	9,56	0,20	4,16	1,68	-0,42	0,96
Cursos Diversos	6,57	5,28	7,88	5,41	6,91	6,49	0,63	2,41	6,41	3,69	3,35	6,04
Comunicação	0,43	0,19	0,29	0,12	0,25	0,32	-0,05	-0,38	-0,11	0,22	-0,05	0,21
Comunicação	0,43	0,19	0,29	0,12	0,25	0,32	-0,05	-0,38	-0,11	0,22	-0,05	0,21

**SISTEMA NACIONAL DE ÍNDICES DE PREÇOS AO CONSUMIDOR
VARIÇÕES ACUMULADAS EM 12 MESES POR ITENS E GRUPOS
FEVEREIRO DE 2009 - IPCA**

	RJ	POA	BH	REC	SP	DF	BEL	FOR	SAL	CUR	GOI	NACIONAL
Índice Geral	6,67	6,72	5,76	5,65	5,58	4,88	7,83	4,94	5,41	5,75	5,08	5,90
Alimentação e Bebidas	11,11	12,02	8,86	7,61	9,82	9,14	10,44	6,99	8,90	11,11	10,37	9,91
Cereais, Leguminosas e Oleagin	30,76	23,32	-10,75	-11,11	-13,48	9,70	-1,46	-9,60	-6,67	28,91	-6,68	-2,34
Farinhas, Féculas e Massas	9,03	7,03	12,58	6,32	13,77	12,71	-0,18	2,25	18,17	8,92	4,35	9,19
Tubérculos, Raízes e Legumes	18,50	11,36	30,42	13,47	21,23	21,06	10,11	21,14	23,17	12,61	24,32	19,35
Açúcares e Derivados	12,19	13,29	33,60	16,03	10,17	14,68	23,81	27,37	13,70	4,66	25,99	15,80
Hortaliças e Verduras	4,69	22,19	14,89	6,61	20,69	11,00	2,62	8,19	11,62	9,68	2,81	13,74
Frutas	0,25	14,99	-2,62	13,10	-2,72	-0,47	17,32	6,02	14,40	4,61	5,07	3,13
Carnes	24,46	19,23	27,44	21,83	21,40	22,93	18,10	22,97	20,56	29,31	27,72	22,51
Pescados	8,15	18,46	13,76	20,53	8,37	-4,79	7,84	6,85	2,31	11,41	10,88	8,52
Carnes e Peixes Industrializad	15,65	12,72	14,28	20,97	12,25	4,67	20,33	9,47	34,95	9,38	15,89	16,04
Aves e Ovos	-1,42	13,76	-1,20	14,96	-0,91	12,82	4,74	0,54	8,46	6,02	7,47	3,54
Leites e Derivados	2,03	5,49	2,49	-5,83	6,03	1,64	-4,72	-2,14	-4,89	2,56	-0,25	1,97
Panificados	12,93	6,52	12,26	11,65	10,31	13,04	15,24	11,13	17,53	15,62	17,26	12,22
Óleos e Gorduras	2,09	-3,47	-3,64	-6,11	-5,35	-7,70	-6,84	-1,16	-5,84	-5,47	-5,02	-3,87
Bebidas e Infusões	0,88	4,73	3,53	4,19	7,37	5,47	13,88	7,32	1,93	5,41	9,28	5,60
Enlatados e Conservas	7,25	8,06	14,63	10,32	6,09	12,08	16,23	10,81	0,61	10,47	16,14	8,73
Sal e Condimentos	9,26	14,27	10,64	1,20	8,31	2,19	13,63	4,53	0,54	6,55	11,00	8,08
Alimentação Fora do Domicílio	13,29	13,81	10,25	9,79	13,92	8,34	12,00	9,17	7,39	11,09	11,57	12,10
Habitação	8,21	5,33	0,23	6,09	6,55	6,40	9,43	7,06	-0,77	5,62	4,14	5,47
Aluguel e Taxas	8,81	6,98	8,57	6,20	3,72	7,08	8,22	7,81	6,81	7,02	6,36	6,27
Reparos	11,74	10,35	14,93	7,72	11,88	9,90	10,40	8,00	10,14	9,41	9,58	11,08
Artigos de Limpeza	13,35	7,57	14,89	22,81	11,72	11,17	11,67	10,66	8,89	8,15	11,63	11,95
Combustíveis (Domésticos)	4,43	2,85	1,41	15,53	1,92	1,84	1,95	6,87	0,51	0,87	-1,29	2,84
Energia Elétrica Residencial	6,45	0,43	-17,43	-1,47	11,04	0,97	13,18	4,35	-18,91	1,81	-1,43	1,00
Artigos de Residência	3,34	3,21	5,44	1,83	2,56	3,61	5,08	1,69	1,91	-1,39	0,53	2,68
Mobiliário	4,33	1,87	12,48	2,80	7,06	9,89	11,06	4,87	1,74	-2,91	4,75	5,34
Utensílios e Enfeites	13,06	7,58	12,72	2,54	10,84	9,85	0,63	0,30	2,04	2,36	-0,79	8,04
Cama, Mesa e Banho	11,46	6,89	14,67	0,67	9,04	-4,93	2,26	8,17	-5,71	-2,36	-4,06	6,30
Eletrodomésticos e Equipamento	-0,86	3,02	-1,53	-1,38	-2,41	-0,69	3,47	-0,97	10,49	-1,98	-0,90	-0,31
TV, Som e Informática	-4,62	-0,72	-4,37	-1,86	-7,41	-3,30	-4,45	-3,82	-7,23	-5,41	-6,00	-5,27
Consertos e Manutenção	5,96	5,58	3,74	10,16	8,17	6,94	25,18	3,13	2,48	10,43	9,18	7,47
Vestuário	9,09	8,32	5,47	6,93	9,88	5,41	12,16	6,29	4,29	4,61	5,23	7,77
Roupa Masculina	9,05	9,13	8,12	4,29	2,82	4,33	12,99	5,94	3,58	6,16	-1,05	5,65
Roupa Feminina	15,82	8,90	1,29	15,98	14,12	11,23	10,23	13,45	4,73	6,75	9,70	10,64
Roupa Infantil	8,97	9,69	7,38	5,11	10,59	0,23	8,80	5,46	8,14	4,60	4,71	8,30
Calçados e Acessórios	3,78	5,25	5,46	3,12	11,00	3,70	12,55	0,32	3,11	1,03	5,66	6,29
Jóias e Bijuterias	3,05	17,67	11,73	-0,81	9,32	6,42	25,41	3,85	5,04	2,31	10,77	9,46
Tecidos e Armarinho	5,98	9,22	2,99	0,18	6,72	1,76	2,31	7,38	0,96	6,75	6,31	4,55
Transportes	3,88	4,32	4,11	1,70	-0,04	0,76	6,31	0,17	5,89	4,64	1,81	2,44
Transporte Público	6,31	8,11	9,09	5,78	2,94	1,84	10,74	4,72	10,41	11,91	10,57	6,52
Veículo Próprio	2,00	1,08	0,64	-0,47	-2,88	-1,66	-2,05	-1,23	-0,26	2,12	-2,70	-0,83
Combustíveis (Veículos)	2,27	6,45	0,85	0,01	2,44	2,40	2,12	-2,49	8,47	4,43	2,79	2,92
Saúde e Cuidados Pessoais	5,06	5,38	7,04	5,32	6,83	5,12	4,73	5,44	6,17	4,19	5,60	5,89
Produtos Farmacêuticos	3,20	1,81	7,25	2,32	5,58	4,37	3,64	4,05	4,24	3,79	4,16	4,40
Produtos Óticos	4,13	1,35	6,82	14,24	8,29	0,79	4,11	10,79	9,91	2,11	9,07	6,71
Serviços Médicos e Dentários	6,44	6,60	8,09	4,51	8,55	7,73	6,89	8,15	10,93	2,54	8,29	7,57
Serviços Laboratoriais e Hospi	5,44	4,34	0,72	4,95	10,48	8,16	7,11	1,52	-0,63	3,52	2,98	5,89
Plano de Saúde	6,06	6,45	6,26	6,10	5,83	6,17	6,00	6,50	6,44	5,90	6,01	6,07
Higiene Pessoal	5,22	9,85	7,52	6,34	8,21	2,29	2,71	4,13	6,34	3,42	5,02	6,45
Despesas Pessoais	5,87	6,48	9,58	9,07	7,10	6,94	7,64	6,56	6,65	6,95	8,04	7,22
Serviços Pessoais	8,59	8,08	12,63	9,04	9,02	9,76	9,53	9,46	7,71	9,02	9,04	9,28
Recreação	2,76	4,55	6,93	10,41	5,11	1,72	5,59	2,10	6,12	4,55	6,68	5,01
Fumo	4,92	5,34	4,92	4,92	4,92	4,92	7,82	4,92	4,92	5,34	4,92	5,08
Fotografia e Filmagem	4,75	5,99	-4,31	-0,19	3,77	11,73	-4,40	2,80	-1,72	8,10	7,12	3,06
Educação	7,28	6,63	7,62	7,33	5,10	5,78	5,45	6,26	6,79	4,64	5,32	6,05
Cursos	7,35	8,30	6,81	8,74	5,41	5,91	6,35	7,37	7,25	4,87	5,42	6,34
Leitura	3,92	2,46	2,48	2,96	3,21	1,97	3,62	3,92	-1,84	4,38	2,49	2,91
Papelaria	9,70	-0,42	3,99	2,21	1,67	-2,17	8,83	-1,20	14,04	4,93	5,19	4,36
Cursos Diversos	10,27	5,34	13,67	5,76	5,78	9,92	2,02	6,45	8,87	3,72	6,85	7,40
Comunicação	1,24	1,20	2,80	2,52	3,10	-0,84	-1,57	1,57	-0,18	0,59	0,65	1,81
Comunicação	1,24	1,20	2,80	2,52	3,10	-0,84	-1,57	1,57	-0,18	0,59	0,65	1,81

SÉRIE HISTÓRICA - IPCA

ANO	MÊS	NÚMERO ÍNDICE (DEZ 93 = 100)	VARIÇÃO (%)				
			NO MÊS	3 MESES	SEMESTRAL	NO ANO	12 MESES
2005	JAN	2412,830000000000	0,58	2,14	3,64	0,58	7,41
	FEV	2427,070000000000	0,59	2,04	3,54	1,17	7,39
	MAR	2441,870000000000	0,61	1,79	3,83	1,79	7,54
	ABR	2463,110000000000	0,87	2,08	4,27	2,68	8,07
	MAI	2475,180000000000	0,49	1,98	4,07	3,18	8,05
	JUN	2474,680000000000	-0,02	1,34	3,16	3,16	7,27
	JUL	2480,870000000000	0,25	0,72	2,82	3,42	6,57
	AGO	2485,090000000000	0,17	0,40	2,39	3,59	6,02
	SET	2493,790000000000	0,35	0,77	2,13	3,95	6,04
	OUT	2512,490000000000	0,75	1,27	2,00	4,73	6,36
	NOV	2526,310000000000	0,55	1,66	2,07	5,31	6,22
	DEZ	2535,400000000000	0,36	1,67	2,45	5,69	5,69
2006	JAN	2550,360000000000	0,59	1,51	2,80	0,59	5,70
	FEV	2560,820000000000	0,41	1,37	3,05	1,00	5,51
	MAR	2571,830000000000	0,43	1,44	3,13	1,44	5,32
	ABR	2577,230000000000	0,21	1,05	2,58	1,65	4,63
	MAI	2579,810000000000	0,10	0,74	2,12	1,75	4,23
	JUN	2574,390000000000	-0,21	0,10	1,54	1,54	4,03
	JUL	2579,280000000000	0,19	0,08	1,13	1,73	3,97
	AGO	2580,570000000000	0,05	0,03	0,77	1,78	3,84
	SET	2585,990000000000	0,21	0,45	0,55	2,00	3,70
	OUT	2594,520000000000	0,33	0,59	0,67	2,33	3,26
	NOV	2602,560000000000	0,31	0,85	0,88	2,65	3,02
	DEZ	2615,050000000000	0,48	1,12	1,58	3,14	3,14
2007	JAN	2626,560000000000	0,44	1,23	1,83	0,44	2,99
	FEV	2638,120000000000	0,44	1,37	2,23	0,88	3,02
	MAR	2647,880000000000	0,37	1,26	2,39	1,26	2,96
	ABR	2654,500000000000	0,25	1,06	2,31	1,51	3,00
	MAI	2661,930000000000	0,28	0,90	2,28	1,79	3,18
	JUN	2669,380000000000	0,28	0,81	2,08	2,08	3,69
	JUL	2675,790000000000	0,24	0,80	1,87	2,32	3,74
	AGO	2688,370000000000	0,47	0,99	1,90	2,80	4,18
	SET	2693,210000000000	0,18	0,89	1,71	2,99	4,15
	OUT	2701,290000000000	0,30	0,95	1,76	3,30	4,12
	NOV	2711,550000000000	0,38	0,86	1,86	3,69	4,19
	DEZ	2731,620000000000	0,74	1,43	2,33	4,46	4,46
2008	JAN	2746,370000000000	0,54	1,67	2,64	0,54	4,56
	FEV	2759,830000000000	0,49	1,78	2,66	1,03	4,61
	MAR	2773,080000000000	0,48	1,52	2,97	1,52	4,73
	ABR	2788,330000000000	0,55	1,53	3,22	2,08	5,04
	MAI	2810,360000000000	0,79	1,83	3,64	2,88	5,58
	JUN	2831,160000000000	0,74	2,09	3,64	3,64	6,06
	JUL	2846,160000000000	0,53	2,07	3,63	4,19	6,37
	AGO	2854,130000000000	0,28	1,56	3,42	4,48	6,17
	SET	2861,550000000000	0,26	1,07	3,19	4,76	6,25
	OUT	2874,430000000000	0,45	0,99	3,09	5,23	6,41
	NOV	2884,780000000000	0,36	1,07	2,65	5,61	6,39
	DEZ	2892,860000000000	0,28	1,09	2,18	5,90	5,90
2009	JAN	2906,740000000000	0,48	1,12	2,13	0,48	5,84
	FEV	2922,730000000000	0,55	1,32	2,40	1,03	5,90

Varição (%) Mensal - IPCA
janeiro de 1994 a fevereiro de 2009

Ano/Mês	Janeiro	Fevereiro	Março	Abril	Mai	Junho	Julho	Agosto	Setembro	Outubro	Novembro	Dezembro	No Ano
1994	41,31	40,27	42,75	42,68	44,03	47,43	6,84	1,86	1,53	2,62	2,81	1,71	916,46
1995	1,70	1,02	1,55	2,43	2,67	2,26	2,36	0,99	0,99	1,41	1,47	1,56	22,41
1996	1,34	1,03	0,35	1,26	1,22	1,19	1,11	0,44	0,15	0,30	0,32	0,47	9,56
1997	1,18	0,50	0,51	0,88	0,41	0,54	0,22	-0,02	0,06	0,23	0,17	0,43	5,22
1998	0,71	0,46	0,34	0,24	0,50	0,02	-0,12	-0,51	-0,22	0,02	-0,12	0,33	1,65
1999	0,70	1,05	1,10	0,56	0,30	0,19	1,09	0,56	0,31	1,19	0,95	0,60	8,94
2000	0,62	0,13	0,22	0,42	0,01	0,23	1,61	1,31	0,23	0,14	0,32	0,59	5,97
2001	0,57	0,46	0,38	0,58	0,41	0,52	1,33	0,70	0,28	0,83	0,71	0,65	7,67
2002	0,52	0,36	0,60	0,80	0,21	0,42	1,19	0,65	0,72	1,31	3,02	2,10	12,53
2003	2,25	1,57	1,23	0,97	0,61	-0,15	0,20	0,34	0,78	0,29	0,34	0,52	9,30
2004	0,76	0,61	0,47	0,37	0,51	0,71	0,91	0,69	0,33	0,44	0,69	0,86	7,60
2005	0,58	0,59	0,61	0,87	0,49	-0,02	0,25	0,17	0,35	0,75	0,55	0,36	5,69
2006	0,59	0,41	0,43	0,21	0,10	-0,21	0,19	0,05	0,21	0,33	0,31	0,48	3,14
2007	0,44	0,44	0,37	0,25	0,28	0,28	0,24	0,47	0,18	0,30	0,38	0,74	4,46
2008	0,54	0,49	0,48	0,55	0,79	0,74	0,53	0,28	0,26	0,45	0,36	0,28	5,90
2009	0,48	0,55	-	-	-	-	-	-	-	-	-	-	1,03

Varição (%) Mensal do Grupo Alimentação - IPCA
janeiro de 1994 a fevereiro de 2009

Ano/Mês	Janeiro	Fevereiro	Março	Abril	Mai	Junho	Julho	Agosto	Setembro	Outubro	Novembro	Dezembro	No Ano
1994	46,80	40,40	44,26	43,19	40,21	52,15	10,03	1,45	0,13	4,79	4,65	0,96	1024,13
1995	0,73	-0,06	1,44	1,99	0,51	-0,25	0,98	0,57	-0,03	0,32	1,07	0,86	8,41
1996	1,28	0,11	-0,02	0,50	0,67	0,67	0,52	-0,68	-0,58	0,11	-0,37	-0,48	1,71
1997	0,97	0,72	1,22	-0,16	-0,92	-0,34	-0,52	-0,57	-0,21	0,27	0,17	0,59	1,22
1998	1,24	0,62	0,79	0,85	1,38	0,13	-0,99	-1,20	-0,47	-0,02	-0,46	0,10	1,95
1999	0,90	2,71	2,01	-0,23	-0,95	-1,28	-0,24	0,13	0,34	1,77	1,35	1,41	8,14
2000	0,84	-0,25	-0,46	-0,36	-0,67	0,11	1,78	2,07	0,53	0,16	-0,07	-0,48	3,20
2001	0,63	0,05	1,17	1,80	0,58	0,10	0,67	0,83	0,39	1,15	1,31	0,56	9,63
2002	0,85	0,20	0,39	-0,32	-0,59	0,08	1,05	1,94	1,96	2,79	5,85	3,91	19,47
2003	2,15	1,22	1,66	1,01	0,63	-0,34	-0,67	-0,27	0,78	0,46	0,25	0,39	7,48
2004	0,88	0,15	0,43	-0,34	0,23	0,72	0,67	0,85	-0,19	-0,23	-0,01	0,65	3,86
2005	0,78	0,49	0,26	0,81	0,65	-0,67	-0,77	-0,73	-0,25	0,27	0,88	0,27	1,99
2006	0,11	-0,28	-0,24	-0,27	-0,03	-0,61	0,09	0,07	0,08	0,88	1,05	0,39	1,22
2007	0,84	0,78	0,98	0,03	0,16	1,09	1,27	1,39	0,44	0,52	0,73	2,06	10,79
2008	1,52	0,60	0,89	1,29	1,95	2,11	1,05	-0,18	-0,27	0,69	0,61	0,36	11,11
2009	0,75	0,27	-	-	-	-	-	-	-	-	-	-	1,02

**PESOS E VARIAÇÕES MENSAIS,
POR GRUPOS, SUBGRUPOS E ITENS DE PRODUTOS
FEVEREIRO DE 2009 - IPCA**

NÍVEL	VARIAÇÃO	PESO
Índice Geral	0,55	100,0000
Alimentação e Bebidas	0,27	22,8362
Alimentação no Domicílio	-0,11	15,2008
Cereais, Leguminosas e Oleaginosas	-1,09	1,1127
Farinhas, Féculas e Massas	0,29	0,6030
Tubérculos, Raízes e Legumes	-0,35	0,6485
Açúcares e Derivados	5,29	0,6597
Hortaliças e Verduras	7,02	0,1694
Frutas	-0,84	0,8519
Carnes	-2,14	2,3850
Pescados	0,74	0,2675
Carnes e Peixes Industrializados	0,14	0,7725
Aves e Ovos	-1,24	1,1391
Leites e Derivados	0,13	1,9967
Panificados	-0,38	2,0054
Oleos e Gorduras	0,45	0,4368
Bebidas e Infusões	1,22	1,6217
Enlatados e Conservas	1,46	0,1566
Sal e Condimentos	-0,06	0,3744
Alimentação Fora do Domicílio	1,03	7,6354
Alimentação Fora do Domicílio	1,03	7,6354
Habitação	0,22	13,1626
Encargos e Manutenção	0,54	8,7013
Aluguel e Taxas	0,50	6,3820
Reparos	0,73	1,5154
Artigos de Limpeza	0,43	0,8039
Combustíveis e Energia	-0,39	4,4613
Combustíveis (Domésticos)	-0,47	1,2186
Energia Elétrica Residencial	-0,36	3,2427
Artigos de Residência	0,28	4,2445
Móveis e Utensílios	0,46	2,0933
Mobiliário	0,58	1,3066
Utensílios e Enfeites	0,11	0,5196
Cama, Mesa e Banho	0,58	0,2670
Aparelhos Eletroeletrônicos	-0,38	1,7476
Eletrodomésticos e Equipamentos	-0,46	1,1103
TV, Som e Informática	-0,24	0,6373
Consertos e Manutenção	2,14	0,4036
Consertos e Manutenção	2,14	0,4036
Vestuário	-0,24	6,6029
Roupas	-0,31	4,4310
Roupa Masculina	0,03	1,5398
Roupa Feminina	-0,44	1,9137
Roupa Infantil	-0,58	0,9776
Calçados e Acessórios	-0,27	1,8221
Jóias e Bijuterias	1,02	0,2730
Tecidos e Armarinho	-0,05	0,0768
Transportes	0,24	19,6632
Transportes	0,24	19,6632
Transporte Público	1,15	6,5308
Veículo Próprio	-0,36	8,3640
Combustíveis (Veículos)	0,02	4,7683
Saúde e Cuidados Pessoais	0,46	10,7574
Produtos Farmacêuticos e Óticos	0,35	3,2836
Produtos Farmacêuticos	0,34	2,8280
Produtos Óticos	0,45	0,4556
Serviços de Saúde	0,76	5,1531
Serviços Médicos e Dentários	1,46	1,3198
Serviços Laboratoriais e Hospitalares	0,84	0,4493
Plano de Saúde	0,48	3,3839
Cuidados Pessoais	-0,07	2,3207
Higiene Pessoal	-0,07	2,3207
Despesas Pessoais	0,31	9,8811
Serviços Pessoais	0,48	5,3385
Serviços Pessoais	0,48	5,3385
Recreação, Fumo e Filmes	0,12	4,5426
Recreação	0,11	3,4488
Fumo	0,00	0,8578
Fotografia e Filmagem	0,70	0,2359
Educação	4,77	6,9297
Cursos, Leitura e Papelaria	4,77	6,9297
Cursos	5,64	4,7848
Leitura	0,38	0,7931
Papelaria	-1,00	0,3149
Cursos Diversos	5,88	1,0369
Comunicação	0,15	5,9224
Comunicação	0,15	5,9224

SISTEMA NACIONAL DE ÍNDICES DE PREÇOS AO CONSUMIDOR
VARIAÇÕES MENSAIS POR ITENS E GRUPOS
FEVEREIRO DE 2009 - INPC

	RJ	POA	BH	REC	SP	DF	BEL	FOR	SAL	CUR	GOI	NACIONAL
Índice Geral	0,18	0,48	0,18	0,85	0,38	0,00	0,49	-0,13	0,19	0,52	-0,10	0,31
Alimentação e Bebidas	0,05	0,33	-0,32	0,29	0,39	-0,44	0,61	-0,55	-0,07	0,16	-0,47	0,10
Cereais, Leguminosas e Oleagin	1,10	1,57	-2,98	-1,07	-0,86	-3,42	-1,06	-3,15	0,46	-1,62	-4,39	-1,37
Farinhas, Féculas e Massas	0,04	-0,90	0,23	-0,51	1,16	0,22	0,18	-0,13	0,12	0,45	-1,60	0,09
Tubérculos, Raízes e Legumes	4,95	-3,18	1,78	-0,25	0,87	-2,66	3,30	-1,16	-9,20	-3,91	-4,39	-0,85
Açúcares e Derivados	2,41	3,04	7,56	6,59	3,93	10,08	9,11	9,67	14,97	1,79	11,21	6,31
Hortaliças e Verduras	3,67	1,90	1,83	9,66	11,75	0,52	6,76	4,53	-6,29	6,83	2,47	5,17
Frutas	-3,80	2,95	-4,65	6,08	1,35	-5,59	-0,27	1,80	-1,15	-0,97	-2,50	-0,27
Carnes	-3,88	-0,27	-1,43	-2,47	-3,37	-2,66	-1,42	-2,55	-0,65	0,43	-2,17	-1,95
Pescados	-1,04	-0,23	6,36	4,64	3,25	-5,25	-1,26	-0,80	2,08	-0,25	3,05	0,56
Carnes e Peixes Industrializad	1,18	-0,11	-0,08	-1,86	-0,66	0,87	-0,93	0,26	1,19	-1,10	-0,90	-0,10
Aves e Ovos	-2,93	0,51	-4,76	1,46	-1,31	0,01	-0,74	-3,96	-0,73	-1,15	2,75	-1,29
Leites e Derivados	-0,46	0,37	0,23	0,30	0,38	-1,52	0,37	-0,32	0,03	0,19	-1,32	0,06
Panificados	-0,69	0,66	-0,75	-0,46	-0,69	0,19	-0,86	0,27	-0,76	0,25	0,75	-0,41
Óleos e Gorduras	0,29	2,70	-1,48	1,90	0,22	1,49	2,49	0,98	0,58	0,31	-0,06	0,63
Bebidas e Infusões	1,48	0,83	-0,59	-0,20	1,83	1,43	5,11	1,75	-0,95	1,74	1,63	1,39
Enlatados e Conservas	0,79	-0,37	3,17	1,48	0,95	0,91	1,64	2,20	-4,88	3,97	2,04	1,18
Sal e Condimentos	0,35	1,44	-0,42	-1,88	-0,15	-0,28	0,57	1,45	-0,12	-0,85	-0,25	-0,07
Alimentação Fora do Domicílio	1,17	-0,67	1,10	0,86	1,82	0,08	1,17	-0,10	0,55	0,50	-0,39	0,91
Habitação	0,23	-0,24	0,56	0,01	0,16	0,24	-0,93	-0,05	-0,46	0,71	0,03	0,10
Aluguel e Taxas	0,81	0,22	0,93	0,68	0,23	0,48	-0,52	0,55	-0,36	0,91	0,28	0,40
Reparos	0,66	0,41	1,36	0,03	0,41	0,80	-0,21	0,86	0,76	1,21	-0,89	0,60
Artigos de Limpeza	1,58	-0,33	1,95	1,26	-0,38	0,10	0,36	-0,82	-0,36	-0,05	0,97	0,31
Combustíveis (Domésticos)	-0,99	0,11	-0,27	-0,44	-1,19	0,00	-0,40	0,78	-0,33	1,53	-1,54	-0,37
Energia Elétrica Residencial	-0,36	-1,30	-0,42	-1,25	0,60	-0,57	-2,11	-1,69	-1,00	0,00	0,08	-0,44
Artigos de Residência	-0,49	-0,06	1,18	0,27	1,04	0,29	0,76	0,92	-0,50	-1,66	-0,45	0,25
Mobiliário	-1,34	-1,40	1,24	-1,70	3,36	0,46	1,65	1,46	-0,56	-5,31	1,09	0,31
Utensílios e Enfeites	1,14	0,04	-0,28	0,25	-0,44	-0,20	-0,51	-0,92	0,04	1,79	-0,59	0,01
Cama, Mesa e Banho	1,79	3,53	4,47	3,66	-1,13	-3,63	-0,69	0,49	0,18	-2,75	-4,47	0,69
Eletrodomésticos e Equipamento	-0,95	-0,95	1,37	0,06	-1,31	0,45	-0,38	1,99	-0,54	0,57	-1,14	-0,32
TV, Som e Informática	-0,22	0,10	0,17	2,82	-0,24	1,31	2,23	1,37	-1,40	-0,32	-2,58	0,23
Consertos e Manutenção	-0,38	2,34	1,34	2,29	5,53	1,77	3,20	-1,73	-0,10	0,22	2,23	2,19
Vestuário	-0,45	-1,82	-0,51	0,62	0,06	-1,38	1,22	0,17	0,36	-0,35	-1,30	-0,12
Roupa Masculina	0,99	-3,11	0,39	0,71	0,27	-0,77	0,94	0,67	1,26	-0,76	-3,09	0,19
Roupa Feminina	-0,62	-1,54	-1,58	0,82	-0,19	-0,70	1,25	-0,41	-0,27	-0,88	0,66	-0,28
Roupa Infantil	-0,43	-2,32	0,39	0,76	-0,73	-0,48	0,74	-0,70	-0,07	-0,49	-1,94	-0,43
Calçados e Acessórios	-1,67	-1,14	-1,09	0,09	0,82	-2,18	1,08	0,45	0,10	-0,06	-1,31	-0,17
Jóias e Bijuterias	1,20	-0,83	1,66	3,12	-0,39	-8,99	4,54	2,01	1,58	5,69	-2,51	1,45
Tecidos e Armário	-1,30	2,67	-1,30	0,85	4,95	-0,12	1,87	-0,67	-1,52	0,07	2,01	0,09
Transportes	0,14	2,09	0,03	2,79	0,54	-0,31	0,08	0,61	0,29	1,91	-0,42	0,62
Transporte Público	0,13	4,68	0,08	4,11	1,10	-0,42	0,15	0,01	0,41	5,51	-0,18	1,10
Veículo Próprio	-0,27	-0,55	-0,08	-0,66	-0,55	-0,11	-0,60	-1,50	-0,75	-0,45	-1,08	-0,55
Combustíveis (Veículos)	0,95	-0,23	-0,03	2,78	0,20	-0,09	0,53	6,17	0,19	-2,64	0,02	0,33
Saúde e Cuidados Pessoais	0,64	0,70	0,41	0,42	0,15	0,52	0,28	-0,01	0,35	0,10	0,75	0,35
Produtos Farmacêuticos	0,53	-0,08	0,65	0,02	0,24	0,58	-0,11	0,17	0,56	0,04	0,69	0,29
Produtos Óticos	1,41	-1,61	-1,14	0,13	0,36	-0,99	1,89	0,59	-1,16	0,29	1,95	0,23
Serviços Médicos e Dentários	1,74	1,88	0,90	1,85	2,17	0,67	0,92	0,05	2,34	0,65	1,75	1,29
Serviços Laboratoriais e Hospi	1,00	0,32	-1,12	2,07	0,72	0,14	0,58	-0,18	-1,37	-0,01	-0,14	0,31
Plano de Saúde	0,47	0,49	0,48	0,47	0,46	0,48	0,47	0,51	0,50	0,47	0,47	0,48
Higiene Pessoal	0,51	1,50	0,20	0,40	-0,59	0,59	0,14	-0,35	-0,15	-0,18	0,58	0,08
Despesas Pessoais	-0,11	0,38	0,68	0,73	0,08	0,74	-0,09	-1,12	0,47	0,97	0,44	0,28
Serviços Pessoais	-0,97	0,78	1,78	0,28	0,25	0,36	0,30	0,52	0,08	0,87	0,80	0,46
Recreação	0,60	0,31	-0,09	1,61	-0,03	0,64	-0,57	-2,49	1,16	1,36	-0,17	0,18
Fumo	0,00	0,00	0,00	0,00	0,00	0,00	0,00	0,00	0,00	0,00	0,00	0,00
Fotografia e Filmagem	-2,07	1,42	0,15	2,37	-0,06	15,52	0,29	-1,28	1,14	3,29	12,26	1,03
Educação	4,49	4,47	3,68	6,13	1,93	4,89	4,34	0,12	4,46	3,64	3,12	3,40
Cursos	7,89	5,56	7,57	7,89	4,28	9,76	5,81	0,00	6,37	4,80	4,04	5,14
Leitura	-0,12	0,31	0,63	1,18	0,15	0,70	0,30	0,60	0,66	0,14	0,20	0,34
Papelaria	1,38	-0,93	1,78	0,88	-5,49	0,31	7,53	-1,92	-0,97	0,79	-1,20	-0,64
Cursos Diversos	5,60	8,05	2,45	5,80	2,53	8,27	-0,82	1,90	6,11	6,00	4,62	3,91
Comunicação	-0,04	0,34	0,01	0,11	0,16	0,13	-0,01	-0,29	-0,06	0,15	-0,16	0,05
Comunicação	-0,04	0,34	0,01	0,11	0,16	0,13	-0,01	-0,29	-0,06	0,15	-0,16	0,05

SISTEMA NACIONAL DE ÍNDICES DE PREÇOS AO CONSUMIDOR
VARIAÇÕES ACUMULADAS NO ANO POR ITENS E GRUPOS
FEVEREIRO DE 2009 - INPC

	RJ	POA	BH	REC	SP	DF	BEL	FOR	SAL	CUR	GOI	NACIONAL
Índice Geral	1,17	0,69	1,69	0,77	0,66	0,36	1,64	0,04	1,47	1,21	0,13	0,95
Alimentação e Bebidas	1,53	0,90	0,70	-0,11	0,66	0,48	1,56	-0,66	0,49	0,34	0,26	0,63
Cereais, Leguminosas e Oleaginosas	2,26	4,40	-0,34	-5,08	-1,14	-3,55	-0,05	-5,11	-2,15	-3,04	-4,87	-1,57
Farinhas, Féculas e Massas	0,18	-2,88	0,47	1,04	0,76	-1,55	0,43	0,76	0,23	0,80	-1,57	0,22
Tubérculos, Raízes e Legumes	17,45	3,92	8,55	-1,64	3,03	5,49	5,58	-3,07	-2,91	-5,88	5,39	3,37
Açúcares e Derivados	2,51	2,55	10,81	8,04	2,56	17,11	11,03	11,41	21,16	2,52	30,41	8,34
Hortaliças e Verduras	13,92	5,45	9,30	9,26	15,94	4,31	9,89	3,35	-1,77	12,94	4,00	9,36
Frutas	3,08	0,24	-0,68	11,11	3,76	0,64	-1,48	5,93	11,83	-0,91	-0,34	3,30
Carnes	-3,57	-0,06	-2,55	-3,59	-4,06	-1,61	-1,48	-2,75	-3,87	0,23	-3,73	-2,62
Pescados	7,70	-3,80	6,52	9,31	3,84	-1,65	1,89	-0,90	4,76	4,40	2,80	3,55
Carnes e Peixes Industrializados	2,51	-0,49	2,66	-2,39	0,56	-0,12	-0,34	-0,35	1,21	2,17	-1,89	0,63
Aves e Ovos	0,64	-1,28	-3,00	-1,49	-3,39	-3,15	-2,09	-4,85	0,00	-3,26	-2,31	-2,30
Leites e Derivados	0,02	2,35	-0,35	-2,56	0,76	-1,27	0,55	-1,51	-0,38	0,49	-0,80	-0,01
Panificados	-0,55	0,61	-0,78	-0,02	-0,48	0,00	-1,53	-1,14	-0,70	0,62	0,62	-0,45
Óleos e Gorduras	-0,16	-0,28	-2,22	0,90	-3,12	-2,31	-1,17	0,10	-0,14	-0,91	0,44	-1,06
Bebidas e Infusões	2,84	2,32	0,12	1,55	3,31	3,03	12,47	2,07	0,71	3,30	3,40	3,39
Enlatados e Conservas	2,32	1,02	3,39	2,08	2,63	6,68	3,93	3,78	-3,43	4,23	2,41	2,45
Sal e Condimentos	0,26	3,26	1,08	-1,38	0,47	0,17	2,40	1,71	-0,70	0,10	1,61	0,65
Alimentação Fora do Domicílio	2,01	0,44	1,57	1,34	2,61	1,43	2,26	1,42	1,04	1,18	0,26	1,71
Habitação	0,81	-0,16	1,19	0,08	0,85	0,61	-1,93	0,34	-0,37	1,13	0,48	0,51
Aluguel e Taxas	1,43	0,84	1,54	1,02	1,03	1,28	0,70	0,80	0,10	1,42	1,18	1,06
Reparos	2,41	1,78	3,39	0,03	1,15	-0,90	0,19	1,06	1,36	2,29	-2,28	1,50
Artigos de Limpeza	2,64	-0,51	3,22	1,72	-0,09	0,35	-0,62	0,28	2,26	-0,69	1,71	0,92
Combustíveis (Domésticos)	-0,14	-0,73	-0,56	-1,29	-0,63	0,01	-0,26	0,90	-0,71	2,61	-0,78	-0,24
Energia Elétrica Residencial	-0,22	-2,03	-0,27	-1,13	1,15	-0,53	-5,46	-1,02	-2,35	0,00	-0,32	-0,60
Artigos de Residência	-0,29	-0,06	2,00	0,27	0,72	2,48	1,17	1,41	0,62	-0,22	-0,19	0,65
Mobiliário	-1,40	-1,60	0,81	-0,55	2,34	3,98	1,30	3,18	-1,62	-2,00	2,99	0,60
Utensílios e Enfeites	0,97	0,17	0,56	0,78	2,13	0,68	-0,63	-0,68	2,24	1,06	-4,02	0,82
Cama, Mesa e Banho	0,69	-0,16	8,46	7,08	2,40	-0,48	-2,92	-2,52	2,24	-1,58	-1,46	1,62
Eletrodomésticos e Equipamentos	-0,34	-0,21	2,93	-1,46	-0,62	1,33	1,82	0,64	3,39	1,28	-1,79	0,51
TV, Som e Informática	0,21	0,58	2,02	0,71	-0,69	4,46	1,90	2,88	-1,99	-0,06	-2,75	0,36
Consertos e Manutenção	0,35	2,47	1,80	4,98	-1,11	-0,40	4,96	0,18	-0,45	0,18	1,66	0,96
Vestuário	0,20	-1,38	0,65	0,54	-0,19	-1,90	2,76	0,31	0,38	-0,57	-2,28	0,11
Roupa Masculina	1,54	-2,88	2,62	0,82	-0,39	-0,94	2,51	0,38	0,47	-1,46	-6,33	0,19
Roupa Feminina	1,41	-2,08	-1,83	0,31	-0,95	-0,55	3,45	1,19	-0,70	-2,12	0,09	-0,22
Roupa Infantil	0,14	-1,96	1,85	1,49	0,08	-0,13	3,19	1,13	2,40	-0,07	-1,26	0,70
Calçados e Acessórios	-1,70	-0,16	0,10	0,09	0,61	-4,39	1,56	-0,71	-0,08	0,80	-2,33	-0,11
Jóias e Bijuterias	-2,01	2,32	3,83	1,98	-5,35	-5,47	6,32	-1,04	2,10	0,28	0,46	0,91
Tecidos e Armário	-0,22	6,13	-1,39	-3,06	1,47	-0,40	1,40	0,09	-3,40	-0,39	4,63	-0,66
Transportes	1,75	1,66	4,65	3,02	0,33	-0,31	5,52	0,20	6,83	5,00	-1,00	2,37
Transporte Público	2,40	4,71	8,42	4,88	1,05	-0,62	7,47	0,10	8,11	11,98	-0,19	4,27
Veículo Próprio	-1,26	-1,54	-2,07	-0,59	-1,55	-0,26	-3,31	-1,72	-2,65	-1,87	-2,98	-1,77
Combustíveis (Veículos)	0,49	-0,75	0,46	0,12	0,54	0,89	-0,41	3,71	4,26	-0,20	0,00	0,60
Saúde e Cuidados Pessoais	0,75	1,12	0,79	0,65	1,18	0,59	0,64	0,48	1,07	0,35	1,47	0,89
Produtos Farmacêuticos	0,92	0,25	0,62	0,16	1,56	1,00	-0,06	0,53	1,10	1,32	1,16	0,89
Produtos Óticos	2,47	-2,78	-0,72	-0,23	0,09	-3,37	0,09	3,14	1,25	-1,26	2,90	0,39
Serviços Médicos e Dentários	2,33	3,18	1,13	1,35	3,87	1,28	1,40	1,30	5,17	0,77	3,24	2,15
Serviços Laboratoriais e Hospitalares	1,21	0,27	-0,36	1,09	3,75	0,38	0,69	0,96	0,51	-0,33	0,08	1,01
Plano de Saúde	0,94	0,99	0,97	0,94	0,92	0,96	0,94	1,05	1,02	0,94	0,94	0,97
Higiene Pessoal	0,02	2,00	0,91	0,75	0,37	0,24	1,07	-0,26	0,50	-0,62	1,39	0,54
Despesas Pessoais	0,73	0,44	1,05	0,46	0,63	0,55	-0,25	0,63	0,83	0,87	0,99	0,66
Serviços Pessoais	-0,09	1,02	2,73	-0,44	1,37	0,82	0,74	0,99	0,49	1,09	1,69	1,05
Recreação	1,99	0,27	-0,10	1,83	0,22	-0,35	-1,41	0,76	1,65	0,96	0,26	0,54
Fumo	0,00	0,00	0,00	0,00	0,00	0,00	0,00	0,00	0,00	0,00	0,00	0,00
Fotografia e Filmagem	-2,07	2,21	0,46	2,21	2,94	18,81	0,17	-1,60	0,09	1,76	12,12	1,72
Educação	5,62	5,25	4,41	6,27	2,66	4,71	4,86	0,52	5,58	3,84	3,29	4,02
Cursos	7,89	7,04	7,57	7,89	4,28	9,76	5,81	0,00	6,37	4,80	4,04	5,27
Leitura	2,57	1,01	1,15	1,58	1,90	2,16	0,76	2,19	2,23	0,73	1,20	1,71
Papelaria	4,24	-2,29	3,14	1,74	-2,39	-2,16	10,85	-0,33	4,86	1,56	-0,51	1,66
Cursos Diversos	5,60	8,00	3,58	5,80	2,53	8,27	-0,82	1,90	6,11	6,00	4,62	4,08
Comunicação	0,00	0,03	0,14	0,12	0,32	0,07	-0,17	-0,59	-0,15	0,15	-0,23	0,06
Comunicação	0,00	0,03	0,14	0,12	0,32	0,07	-0,17	-0,59	-0,15	0,15	-0,23	0,06

SISTEMA NACIONAL DE ÍNDICES DE PREÇOS AO CONSUMIDOR
VARIAÇÕES ACUMULADAS EM 12 MESES POR ITENS E GRUPOS
FEVEREIRO DE 2009 - INPC

	RJ	POA	BH	REC	SP	DF	BEL	FOR	SAL	CUR	GOI	NACIONAL
Índice Geral	7,11	7,06	5,08	6,23	6,20	4,94	8,41	4,88	6,12	6,33	5,90	6,25
Alimentação e Bebidas	10,84	11,62	7,41	7,74	8,73	9,80	10,64	6,03	9,66	11,63	10,23	9,30
Cereais, Leguminosas e Oleaginosas	30,76	22,69	-12,49	-11,41	-12,90	9,69	1,64	-8,26	-8,32	18,32	-5,17	-4,05
Farinhas, Féculas e Massas	8,17	5,41	11,94	7,47	11,82	11,69	-0,38	3,40	17,76	9,62	2,28	8,08
Tubérculos, Raízes e Legumes	17,54	12,00	31,17	11,25	20,81	17,25	10,02	16,66	26,61	13,89	25,76	18,73
Açúcares e Derivados	12,42	13,76	25,34	16,89	14,00	20,44	20,72	24,41	16,70	6,21	35,09	17,54
Hortaliças e Verduras	3,94	25,19	15,88	6,59	17,38	11,70	0,63	8,12	13,25	8,67	3,15	11,23
Frutas	-6,43	16,12	-0,70	15,88	4,89	0,56	19,24	0,57	15,68	4,92	4,94	6,54
Carnes	23,13	21,90	28,51	22,56	21,22	24,34	18,88	24,38	21,06	30,71	28,00	23,18
Pescados	8,02	18,46	13,76	25,53	14,19	-4,31	11,01	6,66	8,74	11,88	10,88	11,44
Carnes e Peixes Industrializados	14,81	12,60	16,87	19,69	13,36	5,55	21,81	11,56	33,84	8,78	16,08	18,48
Aves e Ovos	-2,63	14,11	-2,89	14,96	-1,55	13,88	4,81	0,82	8,37	6,38	8,45	3,86
Leites e Derivados	1,81	5,82	2,15	-6,60	2,97	-0,69	-5,98	-4,29	-5,76	2,78	-0,48	-0,07
Panificados	13,57	6,87	12,62	11,60	10,99	13,43	14,88	10,89	17,00	16,27	17,72	12,96
Óleos e Gorduras	2,10	-2,73	-5,76	-6,82	-6,52	-8,66	-8,19	-1,50	-5,97	-5,24	-5,03	-4,68
Bebidas e Infusões	0,62	4,28	3,09	4,12	7,62	4,31	14,87	7,33	2,57	5,53	10,41	6,22
Enlatados e Conservas	9,00	5,24	14,43	2,97	11,13	13,93	11,37	10,88	1,35	14,32	15,21	9,74
Sal e Condimentos	9,90	13,33	9,90	5,13	7,50	3,76	15,16	8,62	-0,90	6,58	11,69	7,78
Alimentação Fora do Domicílio	12,71	12,89	10,10	9,53	13,81	8,28	12,19	8,65	7,42	11,04	11,60	11,37
Habituação	8,09	5,60	0,99	7,27	7,82	5,74	9,55	7,19	-0,59	4,65	3,59	5,66
Aluguel e Taxas	8,75	7,42	9,19	5,58	6,35	6,95	8,29	7,78	8,04	6,33	6,15	7,17
Reparos	15,90	14,02	14,58	8,87	12,07	11,41	8,06	8,97	10,14	8,16	6,25	11,95
Artigos de Limpeza	16,19	8,30	15,16	24,15	9,80	12,23	13,89	12,20	9,46	8,12	11,72	12,36
Combustíveis (Domésticos)	2,71	2,85	1,41	15,53	0,68	1,84	2,00	6,87	0,51	0,87	-1,29	2,63
Energia Elétrica Residencial	6,44	0,44	-17,44	-1,41	11,02	0,57	14,23	4,38	-18,85	2,16	-1,43	0,35
Artigos de Residência	3,24	3,48	5,22	1,25	2,61	2,16	3,60	0,92	2,55	-1,68	0,98	2,38
Mobiliário	5,45	2,82	12,17	2,17	7,96	9,49	12,92	3,96	3,08	-2,92	5,47	5,79
Utensílios e Enfeites	7,98	7,55	13,34	3,38	10,75	9,57	0,82	0,51	4,28	-0,78	0,11	5,96
Camã, Mesa e Banho	17,42	8,85	14,86	-0,03	9,26	-5,17	2,42	5,74	-4,93	1,07	-4,06	5,88
Eletrodomésticos e Equipamentos	-0,64	2,01	-2,20	-1,26	-2,66	-1,77	2,34	-1,33	10,14	-1,44	-0,45	-0,26
TV, Som e Informática	-1,45	3,06	-3,22	-0,25	-7,16	-3,93	-4,34	-4,12	-7,83	-4,57	-5,94	-4,06
Consertos e Manutenção	3,86	2,64	1,68	9,58	6,58	2,27	6,48	0,57	-1,73	5,85	5,66	4,32
Vestuário	8,53	8,04	5,72	7,48	10,19	5,37	11,45	6,26	3,90	4,40	4,88	7,38
Roupa Masculina	8,38	9,04	9,49	4,50	3,42	5,58	12,93	6,26	3,46	6,93	-0,99	6,12
Roupa Feminina	15,86	9,01	1,17	15,60	14,00	10,75	9,73	12,59	3,50	5,40	8,52	9,94
Roupa Infantil	8,20	8,98	6,76	7,68	10,73	1,01	8,20	5,80	8,05	4,56	2,84	8,04
Calçados e Acessórios	4,31	6,44	5,47	2,98	11,57	4,76	12,13	0,57	2,63	2,66	5,95	6,07
Jóias e Bijuterias	-1,74	6,88	10,68	0,97	1,45	-2,69	22,09	6,93	3,55	-3,22	11,87	6,51
Tecidos e Armarinho	4,78	9,26	1,61	-1,84	14,86	1,34	1,91	7,50	1,05	6,47	3,04	3,79
Transportes	4,99	5,02	4,85	4,05	1,18	0,43	9,01	0,71	9,06	8,06	4,32	4,24
Transporte Público	6,29	8,24	9,10	6,12	1,92	-0,05	12,39	3,21	10,26	12,35	10,71	6,67
Veículo Próprio	-0,37	0,38	-2,36	0,36	-1,02	0,54	-6,74	-1,24	-0,44	3,68	-5,09	-1,01
Combustíveis (Veículos)	1,49	6,55	-0,58	0,07	1,83	2,17	2,56	-3,66	8,33	4,65	2,57	1,95
Saúde e Cuidados Pessoais	4,53	5,87	7,19	4,94	6,62	4,60	4,38	4,91	6,05	3,65	5,64	5,63
Produtos Farmacêuticos	2,97	2,08	7,64	2,24	5,17	4,53	3,69	4,12	4,47	3,42	4,40	4,18
Produtos Óticos	4,72	5,93	4,73	10,40	5,22	2,01	5,37	10,51	10,84	6,32	11,52	6,64
Serviços Médicos e Dentários	6,96	7,50	8,08	3,16	8,55	7,58	6,85	7,07	13,18	2,16	8,32	7,31
Serviços Laboratoriais e Hospitalares	4,77	4,68	0,08	2,98	10,48	5,79	4,61	0,52	2,04	4,30	-0,02	5,16
Plano de Saúde	6,06	6,45	6,26	6,10	5,83	6,17	6,00	6,50	6,44	5,90	6,01	6,15
Higiene Pessoal	5,24	10,71	7,66	6,14	8,25	3,09	3,28	4,07	6,16	3,05	5,90	6,23
Despesas Pessoais	4,87	4,80	5,61	8,69	6,50	5,69	7,93	4,97	6,35	5,90	6,53	6,19
Serviços Pessoais	8,15	6,49	9,60	8,66	8,44	9,59	8,93	8,84	6,64	8,39	8,11	8,27
Recreação	2,36	3,77	3,08	11,36	6,17	1,68	7,14	2,81	7,01	3,64	5,08	4,98
Fumo	4,92	5,34	4,92	4,92	4,92	4,92	7,82	4,92	4,92	5,34	4,92	5,07
Fotografia e Filmagem	4,75	5,57	-5,46	-2,79	3,52	21,36	-3,46	2,80	-1,28	2,98	11,73	1,65
Educação	8,05	6,12	5,73	7,48	3,10	4,78	5,52	5,99	7,99	4,92	5,41	5,60
Cursos	8,72	7,92	7,69	8,85	4,39	9,86	5,99	7,73	7,50	4,92	4,86	6,54
Leitura	3,87	2,41	1,81	3,67	2,99	3,64	4,40	4,70	-0,87	3,20	3,33	2,97
Papelaria	10,02	-1,36	3,49	4,37	1,76	-3,37	9,65	-2,44	16,86	7,12	5,03	5,36
Cursos Diversos	10,44	8,20	6,38	6,07	1,27	8,17	0,90	6,45	9,02	5,82	12,30	5,48
Comunicação	1,86	0,98	2,19	2,52	4,49	-0,41	-1,90	1,28	-0,98	1,45	1,00	1,90
Comunicação	1,86	0,98	2,19	2,52	4,49	-0,41	-1,90	1,28	-0,98	1,45	1,00	1,90

SÉRIE HISTÓRICA - INPC

ANO	MÊS	NÚMERO ÍNDICE (DEZ 93 = 100)	VARIÇÃO (%)				
			NOMÊS	3 MESES	SEMESTRAL	NO ANO	12 MESES
2005	JAN	2474,210000000000	0,57	1,88	2,74	0,57	5,86
	FEV	2485,100000000000	0,44	1,88	2,68	1,01	5,91
	MAR	2503,240000000000	0,73	1,75	3,25	1,75	6,08
	ABR	2526,020000000000	0,91	2,09	4,01	2,68	6,61
	MAI	2543,700000000000	0,70	2,36	4,28	3,39	6,93
	JUN	2540,900000000000	-0,11	1,50	3,28	3,28	6,28
	JUL	2541,660000000000	0,03	0,62	2,73	3,31	5,54
	AGO	2541,660000000000	0,00	-0,08	2,28	3,31	5,01
	SET	2545,470000000000	0,15	0,18	1,69	3,47	4,99
	OUT	2560,230000000000	0,58	0,73	1,35	4,07	5,42
	NOV	2574,050000000000	0,54	1,27	1,19	4,63	5,53
	DEZ	2584,350000000000	0,40	1,53	1,71	5,05	5,05
2006	JAN	2594,170000000000	0,38	1,33	2,07	0,38	4,85
	FEV	2600,140000000000	0,23	1,01	2,30	0,61	4,63
	MAR	2607,160000000000	0,27	0,88	2,42	0,88	4,15
	ABR	2610,290000000000	0,12	0,62	1,96	1,00	3,34
	MAI	2613,680000000000	0,13	0,52	1,54	1,13	2,75
	JUN	2611,850000000000	-0,07	0,18	1,06	1,06	2,79
	JUL	2614,720000000000	0,11	0,17	0,79	1,18	2,87
	AGO	2614,200000000000	-0,02	0,02	0,54	1,16	2,85
	SET	2618,380000000000	0,16	0,25	0,43	1,32	2,86
	OUT	2629,640000000000	0,43	0,57	0,74	1,75	2,71
	NOV	2640,680000000000	0,42	1,01	1,03	2,18	2,59
	DEZ	2657,050000000000	0,62	1,48	1,73	2,81	2,81
2007	JAN	2670,070000000000	0,49	1,54	2,12	0,49	2,93
	FEV	2681,280000000000	0,42	1,54	2,57	0,91	3,12
	MAR	2693,080000000000	0,44	1,36	2,85	1,36	3,30
	ABR	2700,080000000000	0,26	1,12	2,68	1,62	3,44
	MAI	2707,100000000000	0,26	0,96	2,52	1,88	3,57
	JUN	2715,490000000000	0,31	0,83	2,20	2,20	3,97
	JUL	2724,180000000000	0,32	0,89	2,03	2,53	4,19
	AGO	2740,250000000000	0,59	1,22	2,20	3,13	4,82
	SET	2747,100000000000	0,25	1,16	2,01	3,39	4,92
	OUT	2755,340000000000	0,30	1,14	2,05	3,70	4,78
	NOV	2767,190000000000	0,43	0,98	2,22	4,15	4,79
	DEZ	2794,030000000000	0,97	1,71	2,89	5,16	5,16
2008	JAN	2813,310000000000	0,69	2,10	3,27	0,69	5,36
	FEV	2826,810000000000	0,48	2,15	3,16	1,17	5,43
	MAR	2841,230000000000	0,51	1,69	3,43	1,69	5,50
	ABR	2859,410000000000	0,64	1,64	3,78	2,34	5,90
	MAI	2886,860000000000	0,96	2,12	4,32	3,32	6,64
	JUN	2913,130000000000	0,91	2,53	4,26	4,26	7,28
	JUL	2930,030000000000	0,58	2,47	4,15	4,87	7,56
	AGO	2936,180000000000	0,21	1,71	3,87	5,09	7,15
	SET	2940,580000000000	0,15	0,94	3,50	5,25	7,04
	OUT	2955,280000000000	0,50	0,86	3,35	5,77	7,26
	NOV	2966,510000000000	0,38	1,03	2,76	6,17	7,20
	DEZ	2975,110000000000	0,29	1,17	2,13	6,48	6,48
2009	JAN	2994,150000000000	0,64	1,32	2,19	0,64	6,43
	FEV	3003,430000000000	0,31	1,24	2,29	0,95	6,25

Varição (%) Mensal - INPC
janeiro de 1994 a fevereiro de 2009

Ano/Mês	Janeiro	Fevereiro	Março	Abril	Mai	Junho	Julho	Agosto	Setembro	Outubro	Novembro	Dezembro	Nb Ano
1994	41,32	40,57	43,08	42,86	42,73	48,24	7,75	1,85	1,40	2,82	2,96	1,70	929,32
1995	1,44	1,01	1,62	2,49	2,10	2,18	2,46	1,02	1,17	1,40	1,51	1,65	21,98
1996	1,46	0,71	0,29	0,93	1,28	1,33	1,20	0,50	0,02	0,38	0,34	0,33	9,12
1997	0,81	0,45	0,68	0,60	0,11	0,35	0,18	-0,03	0,10	0,29	0,15	0,57	4,34
1998	0,85	0,54	0,49	0,45	0,72	0,15	-0,28	-0,49	-0,31	0,11	-0,18	0,42	2,49
1999	0,65	1,29	1,28	0,47	0,05	0,07	0,74	0,55	0,39	0,96	0,94	0,74	8,43
2000	0,61	0,05	0,13	0,09	-0,05	0,30	1,39	1,21	0,43	0,16	0,29	0,55	5,27
2001	0,77	0,49	0,48	0,84	0,57	0,60	1,11	0,79	0,44	0,94	1,29	0,74	9,44
2002	1,07	0,31	0,62	0,68	0,09	0,61	1,15	0,86	0,83	1,57	3,39	2,70	14,74
2003	2,47	1,46	1,37	1,38	0,99	-0,06	0,04	0,18	0,82	0,39	0,37	0,54	10,38
2004	0,83	0,39	0,57	0,41	0,40	0,50	0,73	0,50	0,17	0,17	0,44	0,86	6,13
2005	0,57	0,44	0,73	0,91	0,70	-0,11	0,03	0,00	0,15	0,58	0,54	0,40	5,05
2006	0,38	0,23	0,27	0,12	0,13	-0,07	0,11	-0,02	0,16	0,43	0,42	0,62	2,81
2007	0,49	0,42	0,44	0,26	0,26	0,31	0,32	0,59	0,25	0,30	0,43	0,97	5,16
2008	0,69	0,48	0,51	0,64	0,96	0,91	0,58	0,21	0,15	0,50	0,38	0,29	6,48
2009	0,64	0,31	-	-	-	-	-	-	-	-	-	-	0,95

Varição (%) Mensal do Grupo Alimentação - INPC
janeiro de 1994 a fevereiro de 2009

Ano/Mês	Janeiro	Fevereiro	Março	Abril	Mai	Junho	Julho	Agosto	Setembro	Outubro	Novembro	Dezembro	Nb Ano
1994	47,29	41,72	44,61	42,66	39,23	51,85	9,55	0,66	-0,14	4,39	4,03	0,80	997,33
1995	0,52	-0,21	1,42	2,06	0,60	-0,52	0,90	0,57	0,11	0,56	1,16	0,98	8,44
1996	1,53	0,10	0,03	0,67	0,83	0,78	0,40	-0,70	-0,82	0,27	-0,32	-0,57	2,18
1997	0,83	0,69	1,34	0,11	-0,95	-0,48	-0,57	-0,71	-0,21	0,34	0,19	0,78	1,37
1998	1,61	0,76	1,01	0,98	2,11	0,31	-1,18	-1,44	-0,79	0,14	-0,63	0,24	3,09
1999	0,90	2,92	2,02	-0,48	-1,11	-1,36	-0,41	0,06	0,50	2,04	1,67	1,57	8,52
2000	0,90	-0,46	-0,58	-0,49	-0,79	0,18	2,09	2,33	0,91	0,12	-0,16	-0,42	3,62
2001	0,89	0,13	1,17	2,07	0,62	0,02	0,69	0,96	0,23	1,19	1,44	0,65	10,50
2002	0,89	0,09	0,41	-0,39	-0,74	0,13	1,18	2,26	2,22	3,10	6,48	4,25	21,52
2003	2,44	1,29	1,61	1,15	0,61	-0,51	-0,91	-0,48	0,79	0,46	0,24	0,30	7,17
2004	0,97	0,25	0,51	-0,40	0,02	0,48	0,53	0,76	-0,23	-0,57	-0,09	0,68	2,92
2005	0,75	0,43	0,23	0,69	0,70	-0,82	-0,65	-0,86	-0,45	0,28	0,81	0,35	1,43
2006	0,07	-0,20	-0,12	-0,34	-0,12	-0,57	-0,20	-0,27	0,09	1,10	1,14	0,37	0,94
2007	0,80	0,79	1,10	0,09	0,07	0,93	1,36	1,52	0,61	0,55	0,90	2,61	11,91
2008	1,67	0,89	0,98	1,29	2,19	2,38	1,09	-0,42	0,46	0,67	0,50	0,12	11,40
2009	0,53	0,10	-	-	-	-	-	-	-	-	-	-	0,63

**PESOS E VARIAÇÕES MENSAIS,
POR GRUPOS, SUBGRUPOS E ITENS DE PRODUTOS
FEVEREIRO DE 2009 - INPC**

NÍVEL	VARIAÇÃO	PESO
Índice Geral	0,31	100,0000
Alimentação e Bebidas	0,10	30,2177
Alimentação no Domicílio	-0,16	22,8573
Cereais, Leguminosas e Oleaginosas	-1,37	2,1772
Farinhas, Féculas e Massas	-0,85	1,1142
Tubérculos, Raízes e Legumes	-9,56	0,9480
Açúcares e Derivados	1,81	0,9394
Hortaliças e Verduras	1,13	0,2193
Frutas	-6,02	0,9940
Carnes	-3,49	3,4996
Pescados	0,46	0,3877
Carnes e Peixes Industrializados	0,09	1,1805
Leites e Derivados	-0,36	2,6702
Panificados	0,46	3,0820
Óleos e Gorduras	-0,88	0,7456
Bebidas e Infusões	-0,41	2,1196
Enlatados e Conservas	1,99	0,1717
Sal e Condimentos	-0,85	0,5895
Alimentação Fora do Domicílio	1,17	7,3604
Alimentação Fora do Domicílio	4,05	7,3604
Habitação	-0,13	15,9325
Encargos e Manutenção	0,56	9,7935
Aluguel e Taxas	-0,85	6,7682
Reparos	7,82	1,8952
Artigos de Limpeza	6,29	1,1300
Combustíveis e Energia	-4,26	6,1390
Combustíveis (Domésticos)	7,48	2,1424
Energia Elétrica Residencial	16,31	3,9966
Artigos de Residência	6,92	5,2350
Móveis e Utensílios	-4,94	2,5237
Mobiliário	-11,65	1,6996
Utensílios e Enfeites	-2,05	0,5301
Cama, Mesa e Banho	4,82	0,2940
Aparelhos Eletroeletrônicos	6,31	2,2946
Eletrodomésticos e Equipamentos	6,11	1,5681
TV, Som e Informática	15,63	0,7264
Consertos e Manutenção	4,09	0,4168
Consertos e Manutenção	-5,36	0,4168
Vestuário	-1,67	7,9101
Roupas	-1,20	5,1718
Roupa Masculina	1,38	1,7470
Roupa Feminina	-1,11	1,9281
Roupa Infantil	5,17	1,4967
Calçados e Acessórios	7,19	2,4229
Jóias e Bijuterias	1,86	0,2358
Tecidos e Armário	8,44	0,0796
Transportes	10,50	16,5447
Transportes	-4,47	16,5447
Transporte Público	5,52	10,5972
Veículo Próprio	15,39	3,7300
Combustíveis (Veículos)	10,92	2,2176
Saúde e Cuidados Pessoais	-0,27	9,1010
Produtos Farmacêuticos e Óticos	0,33	3,2940
Produtos Farmacêuticos	7,31	2,9316
Produtos Óticos	-23,16	0,3624
Serviços de Saúde	-0,13	2,8130
Serviços Médicos e Dentários	-5,95	0,8617
Serviços Laboratoriais e Hospitalares	0,03	0,4217
Plano de Saúde	-3,40	1,5296
Cuidados Pessoais	-4,91	2,9941
Higiene Pessoal	18,19	2,9941
Despesas Pessoais	-24,28	6,7929
Serviços Pessoais	2,29	2,6756
Serviços Pessoais	-3,91	2,6756
Recreação, Fumo e Filmes	-18,91	4,1173
Recreação	-0,14	2,6390
Fumo	-3,18	1,3147
Fotografia e Filmagem	2,57	0,1636
Educação	6,16	3,0768
Cursos, Leitura e Papelaria	-1,95	3,0768
Cursos	-0,54	1,6111
Leitura	-3,14	0,5087
Papelaria	-3,78	0,3805
Cursos Diversos	-3,14	0,5765
Comunicação	-1,65	5,1893
Comunicação	-1,71	5,1893
Comunicação	-1,05	5,1893

**VARIAÇÃO (%) MENSAL
IPCA
2007 a 2009**

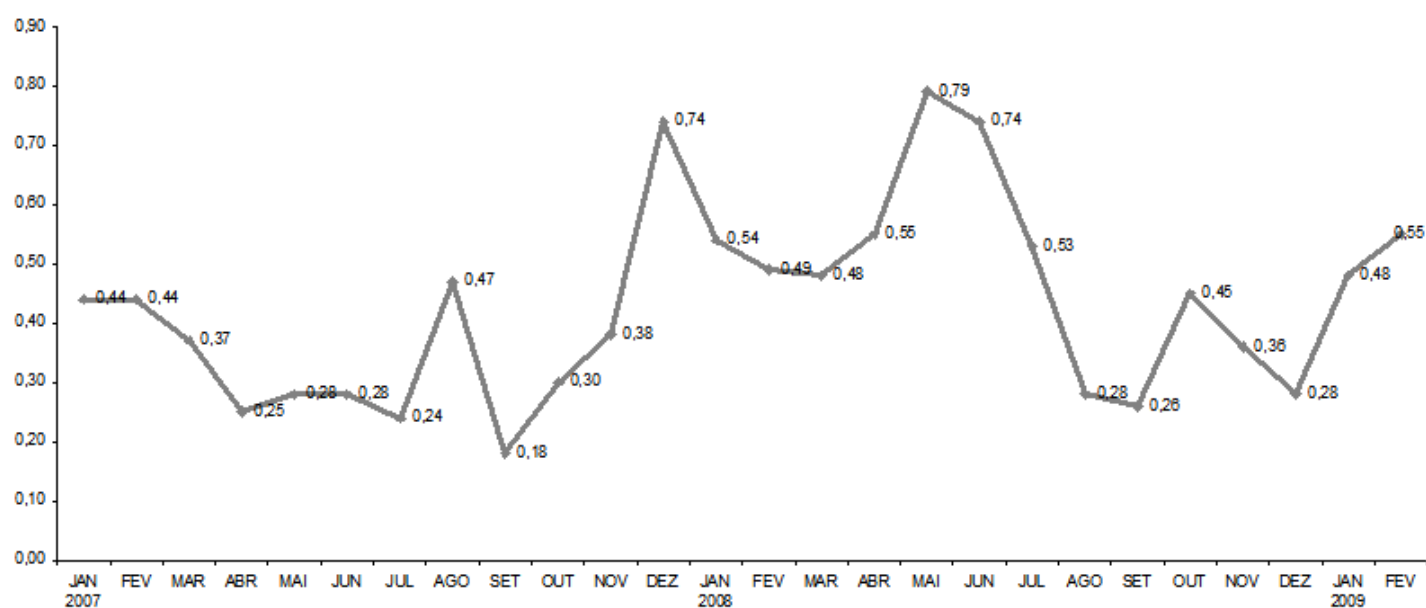

**VARIAÇÃO (%) MENSAL
INPC
2007 a 2009**

