

Indicadores IBGE

Sistema Nacional de Índices
de Preços ao Consumidor

IPCA INPC
outubro de 2008

Presidente da República
Luiz Inácio Lula
da Silva

Ministro do
Planejamento,
Orçamento e Gestão
**Paulo Bernardo
Silva**

**INSTITUTO
BRASILEIRO
DE
GEOGRAFIA E
ESTATÍSTICA -
IBGE**

Presidente
Eduardo Pereira
Nunes

Diretor - Executivo
Sérgio da Costa
Côrtes

**ÓRGÃOS
ESPECÍFICOS
SINGULARES**

Diretoria de Pesquisas
Wasmália
Socorro Barata Bivar

Diretoria de
Geociências
Guido Gelli

Diretoria de Informática
Luiz Fernando Pinto Mariano

Centro de
Documentação e
Disseminação de
Informações
David Wu Tai

Escola Nacional de
Ciências Estatísticas
**Sérgio da Costa
Côrtes (interino)**

**UNIDADE
RESPONSÁVEL**

Diretoria de Pesquisas

Coordenação de
Índices de Preços
Eulina Nunes dos
Santos

EQUIPE TÉCNICA

Coordenadora: Rita de
Cássia Moraes Sbrano

Colaborador (es.): Ana
Maria Schultz Câmara
Juli
o Cesar Duarte Pinheiro

Ennes
Henrique de Souza
Medeiros

Irene
Maria Machado de
Aguiar

Diagramador: Fátima
Thereza Sannuto Louro

Indicadores IBGE

Plano de divulgação:
Pesquisa mensal de
emprego
Estatística da produção
agrícola *
Estatística da produção
pecuária *
Pesquisa industrial
mensal: produção física
Brasil
Pesquisa industrial
mensal: produção física
regional
**Pesquisa industrial
mensal: emprego e
salário**
Pesquisa mensal de
comércio
Sistema nacional de
índices de preços ao
consumidor: IPCA-E
Sistema nacional de
índices de preços ao
consumidor: INPC -
IPCA
Sistema nacional de
pesquisa de custos e
índices da construção
civil
Contas nacionais
trimestrais: indicadores
de volume e valores
correntes

* Continuação de:
Estatística da produção
agropecuária, a partir de
janeiro de 2006

por assuntos específicos,
que incluem tabelas de
resultados, comentários e
notas metodológicas. As
informações apresentadas
estão disponíveis em
diferentes níveis
geográficos: nacional,
regional e metropolitano,
variando por fascículo.

Iniciado em 1982, com a
divulgação de indicadores
sobre trabalho e
rendimento, indústria e
preços, o periódico
Indicadores IBGE
incorporou no decorrer da
década de 80 informações
sobre agropecuária e
produto interno bruto. A
partir de 1991, foi
subdividido em fascículos

SUMÁRIO

SISTEMA NACIONAL DE ÍNDICES DE PREÇOS AO CONSUMIDOR - SNIPC.....3

COMENTÁRIOS.....7

TABELAS CONJUNTURAIS.....15

SISTEMA NACIONAL DE ÍNDICES DE PREÇOS AO CONSUMIDOR SNIPC

DESCRIÇÃO

- Descrição Sumária

O Sistema Nacional de Índices de Preços ao Consumidor - SNIPC, consiste em uma combinação de processos destinados a produzir índices de preços ao consumidor. O objetivo é acompanhar a variação de preços de um conjunto de produtos e serviços consumidos pelas famílias.

O sistema abrange as regiões metropolitanas do Rio de Janeiro, Porto Alegre, Belo Horizonte, Recife, São Paulo, Belém, Fortaleza, Salvador e Curitiba, além do Distrito Federal e do município de Goiânia. É a partir da agregação dos índices regionais referentes a uma mesma faixa de renda que se obtém o índice nacional.

Os índices mensais resultam, regra geral, da comparação dos preços vigentes nos 30 (trinta) dias do período de referência com os 30 (trinta) do período base. A coleta integral de preços se dá a cada período de 30 (trinta) dias que é segmentado, sem interrupção, em 4 (quatro) subperíodos. Cada um deles contém cerca de 7 (sete) dias com datas definidas através do Calendário Anual de Coleta do SNIPC.

Em um subperíodo efetua-se a coleta de uma quarta parte fixa de estabelecimentos. Desta forma, é possível extrair do sistema índices com períodos base e de referência de 30 (trinta) dias ao final de cada conjunto de quatro subperíodos.

Os índices podem ser obtidos para diversas populações-objetivo desde que estejam disponíveis as respectivas estruturas de ponderações correspondentes a famílias de diferentes faixas de rendimento mensal.

Do ponto de vista temporal, além dos índices mensais, podem ser calculadas as variações de preços ocorridas em 2 (dois) meses ou mais, a partir das séries históricas produzidas.

Ressaltando que o sistema, na forma como é montado, possibilita várias alternativas de cálculo de índices, passamos a descrever, abaixo, os Índices Nacionais de Preços ao Consumidor:

Índice Nacional de Preços ao Consumidor - INPC e
Índice Nacional de Preços ao Consumidor Amplo - IPCA;

- Descrição Atual

O INPC e o IPCA são calculados de forma contínua e sistemática para as áreas abrangidas pelo sistema.

A população-objetivo do INPC é referente a famílias residentes nas áreas urbanas das regiões de abrangência do SNIPC com rendimentos de 1 (hum) e 6 (seis) salários-mínimos e cujos chefes são assalariados; e a do IPCA é referente a famílias residentes nas áreas urbanas das regiões de abrangência do SNIPC com rendimentos de 1 (hum) e 40 (quarenta) salários-mínimos, qualquer que seja a fonte de rendimentos.

Para cada região são utilizadas as informações das seguintes pesquisas básicas:

PESQUISA DE ORÇAMENTOS FAMILIARES - POF

Realizada no período compreendido entre julho de 2002 a junho de 2003.
Forneceu as estruturas de ponderação das populações-objetivo.

PESQUISA DE LOCAIS DE COMPRA - PLC

Realizada no período de maio a junho de 1988. Forneceu o cadastro de informantes da pesquisa, cuja manutenção é contínua.

PESQUISA DE ESPECIFICAÇÃO DE PRODUTOS E SERVIÇOS - PEPS

Realizada na época de implantação de cada uma das regiões para todos os produtos e serviços constantes da estrutura de ponderações. Forneceu o cadastro de produtos e serviços pesquisado, que é permanentemente atualizado com o objetivo de acompanhar a dinâmica de mercado.

PRINCIPAIS VARIÁVEIS INVESTIGADAS E UNIDADES DE INVESTIGAÇÃO

Os preços obtidos são os efetivamente cobrados ao consumidor, para pagamento à vista.

A Pesquisa é realizada em estabelecimentos comerciais, prestadores de serviços, domicílios e concessionárias de serviços públicos.

ABRANGÊNCIA GEOGRÁFICA

Regiões Metropolitanas do Rio de Janeiro, Porto Alegre, Belo Horizonte, Recife, São Paulo, Belém, Fortaleza, Salvador e Curitiba, além do Distrito Federal e do município de Goiânia.

PERIODICIDADE

Mensal

METODOLOGIA

Os índices são calculados para cada região. A partir dos preços coletados mensalmente, obtém-se, na primeira etapa de síntese, as estimativas dos movimentos de preços referentes a cada produto pesquisado.

Tais estimativas são obtidas através do cálculo da média aritmética simples de preços dos locais da amostra do produto que, comparadas em dois meses consecutivos, resultam no relativo das médias.

Agregando-se os relativos dos produtos através da média geométrica é calculada a variação de preços de cada subitem, que se constitui na menor agregação do índice que possui ponderação explícita.

A partir daí é aplicada a fórmula Laspeyres, obtendo-se todos os demais níveis de agregação da estrutura item, subgrupo, grupo e, por fim, o índice geral da região.

Os índices nacionais INPC e IPCA são calculados a partir dos resultados dos índices regionais, utilizando-se a média aritmética ponderada.

A variável de ponderação do INPC é a "População Residente Urbana" (Pesquisa de Orçamentos Familiares - POF - 2002-2003) e a do IPCA "Rendimento Familiar Monetário Disponível" (Pesquisa de Orçamentos Familiares - POF - 2002-2003).

ÉPOCA DE COLETA

O período de coleta do INPC e do IPCA estende-se, em geral, do dia 01 a 30 do mês de referência.

TEMPO PREVISTO ENTRE COLETA E DIVULGAÇÃO

Aproximadamente 8 (oito) dias Úteis.

INÍCIO DA PESQUISA

Janeiro/1979 - Rio de Janeiro;

Junho/1979 - Porto Alegre, Belo Horizonte e Recife;

Janeiro/1980 - São Paulo, Brasília e Belém;

Outubro/1980 - Fortaleza, Salvador e Curitiba;

Janeiro/1991 - Goiânia;

A série Brasil encontra-se disponível a partir de setembro de 1981.

COMENTÁRIOS

outubro de 2008

ÍNDICE NACIONAL DE PREÇOS AO CONSUMIDOR AMPLO - IPCA

O **Índice Nacional de Preços ao Consumidor Amplo - IPCA** do mês de outubro apresentou variação de 0,45% e ficou 0,19 ponto percentual acima da taxa de 0,26% registrada no mês de setembro.

Com este resultado o acumulado no ano situou-se em 5,23%, superior a igual período do ano passado, cujo resultado foi 3,30%. Nos últimos doze meses a variação ficou em 6,41%, também acima dos 6,25% relativos aos doze meses imediatamente anteriores. Em outubro de 2007 a taxa havia sido 0,30%.

Para cálculo do índice do mês foram comparados os preços coletados no período do dia 30 de setembro a 29 de outubro (referência) com os preços vigentes no período de 28 de agosto a 29 de setembro (base).

Após dois meses consecutivos em queda (-0,18% em agosto e -0,27% em setembro), os preços dos **produtos alimentícios** voltaram a subir, apresentando alta de 0,69%. Com contribuição de 0,16 ponto percentual, o grupo **Alimentação e Bebidas** foi responsável por 35% do IPCA. A pressão nos **alimentícios** veio dos **feijões** (5,66%), com o tipo **preto**, custando 7,74% a mais, além das **carnes**, com alta de 3,61%. Foi o item **carnes** que, com 0,08 ponto percentual, ficou com a maior contribuição individual no mês. Em alta, os **alimentos** em destaque encontram-se na tabela a seguir.

ITEM	VARIÇÃO (%)		
	SETEMBRO	OUTUBRO	ACUMULADA NO ANO
Feijão macassar	9,55	13,40	-14,49
Açúcar refinado	2,37	5,21	9,66
Feijão carioca	-1,64	4,86	1,95

Bacalhau	2,93	4,48	11,09
Tomate	-14,54	4,44	28,53
Carnes	0,57	3,61	20,43
Carne seca	0,23	3,32	30,74
Salsicha	1,50	2,13	13,24
Frango	1,42	1,87	9,44
Pescado	0,61	1,76	3,17
Arroz	-0,81	1,46	36,17
Farinha de mandioca	-1,79	1,43	13,14
Lanche fora	0,71	1,11	9,11
Cerveja	0,21	0,96	6,02
Refeição fora	1,39	0,77	13,11
Frutas	-0,46	0,40	3,77

Considerando os **alimentos** que se apresentaram em queda no mês de outubro, os principais foram:

ITEM	VARIACÃO (%)		
	SETEMBRO	OUTUBRO	ACUMULADA NO ANO
Cebola	-17,24	-15,19	16,95
Cenoura	-6,50	-14,94	5,15
Ovos	0,42	-4,12	11,11
Óleo de soja	-4,78	-3,38	10,88
Farinha de trigo	-4,61	-2,84	9,49
Leite em pó	-2,18	-2,29	-8,35
Hortaliças	-0,60	-2,25	-1,68
Batata-inglesa	-13,76	-2,07	-21,37
Biscoito	0,79	-1,27	6,69
Macarrão	-1,59	-1,17	12,53
Café da manhã fora	0,27	-0,54	6,93
Leite pasteurizado	-4,49	-0,37	1,06

Conforme a tabela abaixo, todas as regiões pesquisadas mostraram alta nos preços dos **alimentos** de um mês para o outro, enquanto, em setembro, haviam apresentado queda, à exceção de **Porto Alegre**. Em **Goiânia** (1,23%) e **Fortaleza** (1,20%) foram observados os maiores resultados no grupo. **Salvador** (0,20%) ficou com a menor variação.

REGIÃO	ALIMENTAÇÃO		
	VARIÇÃO (%)		
	SETEMBRO	OUTUBRO	ACUMULADA NO ANO
Goiânia	-0,27	1,23	9,06
Fortaleza	-0,17	1,20	9,32
Rio de Janeiro	-0,46	0,99	9,03
São Paulo	-0,13	0,87	10,29
Recife	-0,49	0,59	9,13
Brasília	-1,09	0,53	8,85
Belo Horizonte	-0,33	0,46	10,12
Curitiba	-0,55	0,44	11,00
Porto Alegre	0,39	0,41	10,63
Belém	-0,10	0,39	11,36
Salvador	-0,66	0,20	10,05
Brasil	-0,27	0,69	10,04

Assim, com o resultado de outubro, o grupo dos **produtos alimentícios** acumula alta de 10,04% no ano, acima de igual período do ano passado, quando havia ficado em 7,76%. A seguir, as variações em 2007 e 2008.

MESES	ALIMENTAÇÃO			
	VARIÇÃO (%)			
	2007		2008	
	MENSAL	ACUMULADA	MENSAL	ACUMULADA
Janeiro	0,84	0,84	1,52	1,52

Fevereiro	0,78	1,63	0,60	2,13
Março	0,98	2,62	0,89	3,04
Abril	0,03	2,65	1,29	4,37
Mai	0,16	2,81	1,95	6,40
Junho	1,09	3,93	2,11	8,64
Julho	1,27	5,26	1,05	9,78
Agosto	1,39	6,73	-0,18	9,58
Setembro	0,44	7,20	-0,27	9,29
Outubro	0,52	7,76	0,69	10,04
Novembro	0,73	8,55	-	-
Dezembro	2,06	10,79	-	-

Quanto aos **produtos não alimentícios**, a taxa passou dos 0,42% de setembro para 0,38% em outubro. Dos nove grupos que compõem o IPCA, incluindo o dos **alimentos**, quatro deles apresentaram variação mais baixa do que no mês anterior. Cinco deles, no entanto, apresentaram variações crescentes de um mês para o outro. É o que mostra a tabela seguinte.

GRUPO	VARIÇÃO (%)		
	SETEMBRO	OUTUBRO	ACUMULADA NO ANO
Índice geral	0,26	0,45	5,23
Vestuário	0,70	1,27	5,51
Alimentação e Bebidas	-0,27	0,69	10,04
Despesas Pessoais	0,80	0,68	6,19
Habitação	0,50	0,62	4,35
Artigos de Residência	0,37	0,40	1,35
Saúde e Cuidados Pessoais	0,46	0,26	5,04
Comunicação	-0,12	0,17	1,65
Transporte	0,39	0,02	2,36
Educação	-0,05	0,02	4,43

No grupo **Transporte** (de 0,39% para 0,02%), enquanto em setembro o preço do litro da **gasolina** havia subido 0,69%, em outubro ocorreu pequena queda: -0,18%. O **álcool**, por sua vez, apresentou alta mas um pouco menos intensa do que no mês anterior: de 1,20% para 1,08%. Nas **Despesas Pessoais** (de

0,80% para 0,68%), foi o item **cigarros** (de 3,17% para 0,40%) o principal responsável pela menor variação de setembro para outubro.

Alguns itens importantes na despesa das famílias, embora em alta, mostraram redução na taxa de crescimento de preços. É o caso dos **artigos de limpeza** (de 1,84% para 0,72%), de **higiene pessoal** (de 0,82% para 0,33%) e dos **remédios** (de 0,30% para 0,13%).

Outros, no entanto, pressionaram o índice do mês, evidenciando movimento de preços crescentes de um mês para o outro. Os principais foram:

ITEM	VARIÇÃO (%)		
	SETEMBRO	OUTUBRO	ACUMULADA NO ANO
Artigos para reparos da residência	1,27	1,84	8,19
Mobiliário	0,27	1,55	4,11
Artigos de vestuário	0,70	1,27	5,51
Passagens aéreas	0,93	1,23	9,92
Empregados domésticos	0,94	1,11	9,15
Aluguel residencial	0,62	0,86	5,44
Manicure	0,51	0,75	7,44
Cabeleireiro	0,33	0,64	4,54

Sobre as regiões pesquisadas, os maiores resultados ficaram com **Brasília** (0,60%), **Recife** (0,59%) e **Goiânia** (0,58%). O menor índice foi o de **Belo Horizonte** (0,18%).

A seguir, tabela com resultados mensais por região pesquisada.

REGIÃO	PESO REGIONAL (%)	VARIACÃO (%)		
		SETEMBRO	OUTUBRO	ACUMULADA NO ANO
Brasília	3,37	-0,53	0,60	3,53
Recife	4,11	-0,02	0,59	5,92
Goiânia	3,73	0,52	0,58	4,89
São Paulo	33,06	0,36	0,55	5,43
Rio de Janeiro	13,68	0,15	0,54	5,08
Fortaleza	3,87	0,40	0,54	5,61
Salvador	6,86	-0,03	0,35	4,51
Belém	4,15	0,27	0,32	6,64
Porto Alegre	8,92	0,48	0,30	5,65
Curitiba	7,42	0,45	0,30	5,17
Belo Horizonte	10,83	0,17	0,18	4,55
Brasil	100,00	0,26	0,45	5,23

O IPCA é calculado pelo IBGE desde 1980, se refere às famílias com rendimento monetário de 01 a 40 salários mínimos, qualquer que seja a fonte, e abrange nove regiões metropolitanas do país, além do município de Goiânia e de Brasília.

ÍNDICE NACIONAL DE PREÇOS AO CONSUMIDOR – INPC

O **Índice Nacional de Preços ao Consumidor - INPC** apresentou variação de 0,50% em outubro, acima do resultado de 0,15% de setembro em 0,35 ponto percentual. No acumulado do ano o índice situou-se em 5,77 %, superior à taxa de 3,70% referente ao mesmo período do ano passado. Nos últimos doze meses o resultado ficou em 7,26%, acima da taxa de 7,04% dos doze meses imediatamente anteriores. Em outubro de 2007 o **INPC** foi 0,30%.

Os produtos **alimentícios** apresentaram variação de 0,67% em outubro, enquanto os **não alimentícios** aumentaram 0,43%. Em setembro os resultados ficaram em -0,46% e 0,42%, respectivamente.

O **INPC** é calculado pelo IBGE desde 1979, se refere às famílias com rendimento monetário de 01 a 06 salários mínimos, sendo o chefe assalariado, e abrange nove regiões metropolitanas do país, além do município de Goiânia e de Brasília.

Para cálculo do índice do mês foram comparados os preços coletados no período do dia 30 de setembro a 29 de outubro (referência) com os preços vigentes no período de 28 de agosto a 29 de setembro (base).

Sobre as regiões pesquisadas, **Goiânia** e **Fortaleza** apresentaram a maior variação, ambas com 0,69%. A seguir veio o **Rio de Janeiro**, com 0,68%. O menor resultado ficou com a região metropolitana de **Belo Horizonte** (0,11%).

A tabela abaixo contém os índices por região pesquisada.

REGIÃO	PESO REGIONAL (%)	VARIACÃO (%)		
		SETEMBRO	OUTUBRO	ACUMULADA NO ANO
Fortaleza	6,39	0,38	0,69	5,90
Goiânia	5,11	0,26	0,69	5,86
Rio de Janeiro	10,16	-0,04	0,68	5,64
Salvador	10,59	-0,18	0,62	5,12
Recife	7,13	0,04	0,60	6,41
São Paulo	25,64	0,32	0,60	6,20
Brasília	2,26	-0,54	0,60	4,18
Porto Alegre	7,54	0,44	0,36	6,15
Curitiba	7,16	0,11	0,26	5,55
Belém	6,94	0,12	0,24	6,97
Belo Horizonte	11,08	0,12	0,11	4,55
Brasil	100,00	0,15	0,50	5,77

TABELAS CONJUNTURAIIS

SISTEMA NACIONAL DE ÍNDICES DE PREÇOS AO CONSUMIDOR VARIÇÕES MENSAIS POR ITENS E GRUPOS OUTUBRO DE 2008 - IPCA

	RJ	POA	BH	REC	SP	DF	BEL	FOR	SAL	CUR	GOI	NACIONAL
Índice Geral	0,54	0,30	0,28	0,59	0,55	0,60	0,32	0,54	0,35	0,30	0,58	0,45
Alimentação e Bebidas	0,99	0,41	0,46	0,59	0,87	0,53	0,39	1,20	0,20	0,44	1,23	0,69
Cereais, Leguminosas e Oligoquinosas	4,70	5,44	3,04	2,52	1,24	3,46	7,26	4,94	1,73	6,15	5,37	3,38
Farinhas, Féculas e Massas	-0,51	-1,16	-0,70	1,02	-1,78	0,04	-0,23	-0,94	1,71	-1,39	-3,10	-0,66
Tubérculos, Raízes e Legumes	-12,40	-7,93	-4,47	-3,28	1,72	-5,28	-12,44	8,35	-6,71	-3,28	-2,72	-4,68
Açúcares e Derivados	2,98	5,08	-0,16	3,87	0,99	-2,42	1,92	0,57	-1,80	2,95	1,40	1,51
Hortaliças e Verduras	-1,16	-9,01	-4,44	-3,67	-0,95	6,57	-0,27	0,64	-0,10	-6,37	1,26	-2,25
Frutas	0,21	2,92	1,64	-2,89	0,41	3,51	-0,42	1,48	-2,36	-0,33	-1,10	0,40
Carnes	4,88	1,40	4,25	5,34	4,84	3,16	1,23	3,97	1,84	2,82	4,61	3,61
Pescados	0,47	2,35	-1,83	3,06	3,19	5,91	3,15	-1,28	1,09	-0,88	3,57	1,76
Carnes e Peixes Industrializados	2,83	2,91	0,81	2,21	-0,43	0,39	1,90	0,51	1,48	-0,54	1,50	0,98
Aves e Ovos	0,57	0,93	-0,25	2,34	-1,46	3,15	0,95	3,03	1,45	-1,46	2,37	0,31
Leites e Derivados	0,68	-2,75	-0,73	-1,23	0,11	-1,35	-1,44	-0,91	-0,79	-1,15	0,69	-0,54
Panificados	1,88	-0,97	0,00	-2,64	-1,30	0,22	-0,30	-0,55	1,94	0,76	0,42	-0,18
Óleos e Gorduras	-0,46	-1,92	-1,67	-3,78	-3,35	0,13	-3,19	-1,89	-4,54	-1,51	1,25	-2,14
Bebidas e Infusões	-0,74	-0,41	0,05	0,28	1,73	0,18	-2,30	0,16	-1,55	0,26	0,28	0,15
Enlatados e Conservas	0,09	0,47	-0,52	-1,28	-1,63	-4,85	2,65	0,51	-0,63	0,95	1,03	-0,55
Sal e Condimentos	1,98	0,28	-0,34	1,16	1,18	0,25	1,02	0,91	0,61	-0,22	1,35	0,81
Alimentação Fora do Domicílio	0,92	1,01	0,31	1,32	1,11	0,04	1,23	0,65	-0,01	0,32	0,28	0,79
Habitação	0,88	0,05	0,39	0,76	0,98	0,57	-0,48	0,34	0,40	0,46	0,39	0,62
Aluguel e Taxas	0,49	-0,60	0,27	1,86	0,89	0,56	-0,15	-0,73	0,48	0,44	0,65	0,51
Reparos	2,41	-0,36	1,08	2,51	2,89	1,94	1,33	0,09	2,39	1,27	2,43	1,84
Artigos de Limpeza	-0,16	0,67	2,94	1,53	0,31	-0,74	-0,64	0,93	2,39	0,09	-0,39	0,72
Combustíveis (Domésticos)	0,00	0,19	0,15	-2,12	0,26	-0,39	0,85	2,25	0,34	0,70	-1,48	0,19
Energia Elétrica Residencial	1,71	1,25	-0,19	-0,33	0,50	-0,05	-1,60	0,81	-0,71	0,00	-0,09	0,44
Artigos de Residência	1,10	0,35	-0,45	1,34	-0,06	2,56	0,71	0,78	1,42	-0,20	0,91	0,40
Mobiliário	2,41	2,78	-0,15	1,62	1,06	7,69	3,17	3,05	1,92	0,56	0,12	1,55
Utensílios e Enfeites	0,53	-0,18	1,19	-1,27	-1,13	-0,83	-0,12	-0,97	1,10	-0,09	-1,97	-0,28
Camã, Mesa e Banho	4,59	0,56	1,58	1,15	0,19	-5,10	-4,58	4,07	-0,86	-2,55	-2,20	0,33
Eletrodomésticos e Equipamentos	0,84	-0,87	-1,83	1,78	-1,03	3,86	0,28	-1,01	2,12	-1,85	3,22	-0,28
TV, Som e Informática	-1,94	-0,76	-1,57	0,27	-0,06	0,27	-0,20	-0,22	1,15	1,18	1,36	-0,35
Consertos e Manutenção	2,06	-0,37	0,24	3,06	0,46	-0,03	3,64	-1,44	0,32	0,63	-0,29	0,74
Vestuário	1,11	1,58	-0,51	1,50	1,66	0,87	1,45	0,95	2,15	1,13	1,36	1,27
Roupa Masculina	1,52	2,51	0,18	3,69	2,14	1,52	1,41	2,63	1,39	1,61	1,51	1,78
Roupa Feminina	2,74	2,66	-0,98	2,27	2,22	-0,13	1,69	0,88	3,09	0,86	1,75	1,77
Roupa Infantil	0,02	1,83	-0,09	-0,29	0,97	0,82	1,06	1,64	1,32	2,02	-0,29	0,86
Calçados e Acessórios	0,18	-0,72	-1,15	-0,17	1,15	1,68	0,28	-0,76	2,12	0,48	1,37	0,45
Jóias e Bijuterias	-2,53	5,33	1,58	-0,53	1,30	-1,68	6,66	2,29	4,05	2,28	2,64	2,07
Têxteis e Amarrinho	1,88	1,81	-0,12	2,08	1,17	2,63	0,40	1,55	0,47	-0,18	-0,50	0,97
Transportes	-0,09	0,15	0,09	0,39	0,05	0,88	-0,28	-0,19	-0,63	-0,01	0,15	0,02
Transporte Público	0,07	1,09	0,06	0,45	0,06	0,34	0,12	1,15	0,10	0,00	0,12	0,19
Veículo Próprio	-0,40	-0,25	-0,13	0,79	-0,06	-0,78	-1,46	-0,02	-0,15	0,66	0,16	-0,06
Combustíveis (Veículos)	0,11	-0,07	0,54	-0,52	0,27	3,38	0,08	-2,08	-3,03	-1,03	0,16	-0,06
Saúde e Cuidados Pessoais	0,54	-0,04	0,33	0,11	-0,01	-0,19	0,58	0,53	1,02	0,21	0,37	0,26
Produtos Farmacêuticos	0,41	-0,69	0,04	-0,54	0,34	-0,96	0,30	-0,13	0,73	0,47	-0,09	0,13
Produtos Óticos	3,32	-0,19	0,84	-0,70	-1,42	-1,78	1,85	0,33	1,26	-0,21	-0,79	-0,08
Serviços Médicos e Dentários	-0,50	0,02	0,43	0,79	-0,96	-0,26	1,95	2,56	1,81	0,59	1,63	0,01
Serviços Laboratoriais e Hospitalares	0,12	0,10	-0,07	-0,05	0,45	0,16	0,28	0,08	0,56	0,27	-0,36	0,20
Plano de Saúde	0,47	0,52	0,50	0,47	0,46	0,48	0,47	0,54	0,52	0,47	0,47	0,48
Higiene Pessoal	1,24	0,28	0,35	0,27	-0,27	0,07	0,31	0,44	1,83	-0,53	0,38	0,33
Despesas Pessoais	0,48	0,33	0,26	1,03	1,01	0,91	0,72	0,52	0,25	0,63	0,83	0,68
Serviços Pessoais	0,75	0,53	0,08	1,37	1,40	1,10	1,07	1,02	0,26	0,71	0,81	0,92
Recreação	0,12	0,02	0,45	0,52	0,77	0,68	0,31	-0,40	0,20	0,58	1,00	0,46
Fumo	0,40	0,40	0,40	0,40	0,40	0,40	0,40	0,40	0,40	0,40	0,40	0,40
Fotografia e Filmagem	0,90	0,24	0,91	0,48	-0,94	0,02	0,40	0,80	0,59	-0,08	0,72	-0,12
Educação	0,03	-0,01	0,04	0,11	0,03	0,05	0,14	-0,02	-0,03	-0,05	-0,08	0,02
Curso	0,00	0,00	0,00	0,00	0,00	0,00	0,00	0,00	0,00	0,00	0,00	0,00
Leitura	0,05	0,13	0,11	0,22	0,08	0,22	0,09	-0,11	-0,33	0,00	0,06	0,05
Papelaria	0,52	-0,42	-0,27	2,09	0,56	0,54	1,20	-0,11	0,33	-1,20	-1,58	0,20
Curso Diversos	0,00	0,00	0,22	0,00	0,00	0,00	0,00	0,00	0,00	0,00	0,00	0,03
Comunicação	-0,01	0,24	-0,06	-0,02	0,43	0,12	-0,58	0,40	-0,02	0,01	0,26	0,17
Comunicação	-0,01	0,24	-0,06	-0,02	0,43	0,12	-0,58	0,40	-0,02	0,01	0,26	0,17

SISTEMA NACIONAL DE ÍNDICES DE PREÇOS AO CONSUMIDOR
VARIAÇÕES ACUMULADAS NO ANO POR ITENS E GRUPOS
OUTUBRO DE 2008 - IPCA

	RJ	POA	BH	REC	SP	DF	BEL	FOR	SAL	CUR	GOI	NACIONAL
Índice Geral	5,08	5,65	4,55	5,92	5,43	3,53	6,64	5,61	4,51	5,17	4,89	5,23
Alimentação e Bebidas	9,03	10,63	10,12	9,13	10,29	8,85	11,36	9,32	10,05	11,00	9,06	10,04
Cereais, Leguminosas e Oleaginosas	53,23	50,10	19,23	19,08	18,07	34,74	15,98	13,18	25,71	50,90	15,93	25,20
Farinhas, Flocos e Massas	10,26	7,09	14,19	9,64	15,54	16,36	2,46	5,15	31,87	11,32	10,07	12,19
Tubérculos, Raízes e Legumes	-11,77	-2,22	7,19	3,30	6,97	-0,59	1,17	4,39	13,51	23,54	-2,84	3,02
Açúcares e Derivados	8,56	9,88	15,94	11,65	5,61	3,31	11,11	11,84	5,65	2,21	3,43	8,13
Hortaliças e Verduras	-11,40	21,35	0,63	-4,68	-9,17	1,74	15,96	9,36	11,88	1,84	-4,26	-1,68
Frutas	-3,19	8,02	-3,82	10,69	-0,32	-2,12	28,50	17,04	17,71	10,26	-2,23	3,77
Carnes	16,49	16,49	24,39	26,65	20,62	18,34	22,30	22,68	14,02	25,89	23,13	20,43
Pescados	6,88	3,15	7,12	6,28	2,39	-8,72	-0,23	8,91	0,06	6,98	11,41	3,17
Carnes e Peixes Industrializados	14,38	13,46	8,44	23,67	9,14	6,18	21,12	12,31	25,42	6,21	13,24	13,31
Aves e Ovos	13,04	20,72	5,66	13,33	2,66	19,42	6,35	12,09	9,82	12,76	5,46	9,01
Leites e Derivados	0,23	-3,27	2,01	-5,32	0,95	-0,12	-5,62	-2,05	-7,33	-3,27	1,73	-1,18
Panificados	14,42	7,96	15,02	12,98	14,07	14,10	18,42	12,52	19,18	17,75	16,73	14,63
Óleos e Gorduras	2,10	13,87	17,84	4,54	10,03	7,29	6,34	11,20	0,98	12,11	11,97	9,57
Bebidas e Infusões	-10,9	0,18	4,64	2,24	3,79	2,71	8,94	4,10	3,38	2,43	4,26	2,93
Enlatados e Conservas	1,86	2,65	8,44	5,93	1,36	2,28	9,44	7,43	0,58	9,33	11,39	4,01
Sal e Condimentos	4,13	8,42	13,84	3,73	5,57	1,04	10,21	-1,07	2,96	2,89	7,33	5,93
Alimentação Fora do Domicílio	10,34	12,13	8,13	8,23	13,27	7,60	10,42	7,36	6,92	9,41	7,43	10,56
Habitação	6,10	4,06	-1,30	5,72	5,81	4,36	8,18	5,82	-0,44	5,00	2,79	4,35
Aluguel e Taxas	6,17	6,16	6,53	4,87	2,60	5,38	7,66	4,93	7,17	6,90	3,70	4,87
Reparos	7,30	5,76	9,55	6,54	9,99	6,84	9,02	5,52	10,95	6,45	7,51	8,19
Artigos de Limpeza	10,69	11,30	12,42	14,81	10,23	6,55	10,69	10,76	2,21	7,78	10,40	10,07
Combustíveis (Domésticos)	6,11	2,86	0,44	21,63	3,35	2,66	2,39	5,84	-0,01	-0,34	-1,97	3,47
Energia Elétrica Residencial	4,85	-1,27	-1,12	-0,67	11,27	-1,75	10,43	5,80	-16,47	1,81	-0,27	0,79
Artigos de Residência	1,67	1,87	2,30	-1,52	1,90	0,45	1,44	0,13	-0,42	0,62	0,57	1,35
Mobiliário	1,34	3,69	7,15	-1,97	5,71	6,56	6,54	3,25	1,48	3,32	2,99	4,11
Utensílios e Enfeites	11,23	7,04	8,37	2,07	9,30	4,45	-0,26	1,24	-1,71	0,75	-0,85	6,20
Camã, Mesa e Banho	9,97	8,13	10,33	-5,91	6,05	-12,87	-6,12	9,86	-6,60	-3,89	-2,25	3,55
Eletrodomésticos e Equipamentos	-0,77	1,70	-3,64	-1,48	-0,01	0,75	0,88	-2,83	5,40	-2,36	1,55	-0,11
TV, Som e Informática	-7,00	-6,30	-5,06	-7,27	-9,16	-8,36	-5,58	-7,61	-10,29	-3,86	-4,06	-7,39
Consertos e Manutenção	6,14	0,58	2,44	5,77	5,05	3,67	14,71	1,04	4,24	8,74	2,56	4,72
Vestuário	6,78	6,43	1,90	4,87	7,62	3,36	5,08	3,71	3,97	4,32	4,47	5,51
Roupa Masculina	4,88	8,74	1,11	-0,75	1,53	2,10	4,86	2,10	1,79	3,99	1,87	2,82
Roupa Feminina	10,22	6,50	0,08	14,80	11,01	5,67	1,91	9,26	8,02	5,30	7,02	7,91
Roupa Infantil	7,47	5,55	2,35	2,11	8,91	-1,32	4,29	3,01	6,20	4,70	1,99	5,89
Calçados e Acessórios	6,71	4,56	3,78	3,50	8,39	5,36	7,14	0,18	2,24	3,82	4,90	5,48
Jóias e Bijuterias	-3,24	12,30	4,51	-5,29	7,02	-0,20	13,05	1,15	-1,51	-0,35	6,69	4,00
Têxteis e Amarrinho	4,54	-0,02	0,34	6,28	7,18	-2,35	-2,00	6,21	4,25	5,50	6,80	3,86
Transportes	2,71	3,88	2,70	5,49	1,82	-1,31	2,01	2,99	1,81	2,20	3,64	2,36
Transporte Público	3,28	6,67	4,51	8,92	2,11	2,25	1,35	3,88	1,81	1,44	10,12	3,35
Veículo Próprio	2,80	4,32	2,74	4,81	1,95	-0,99	1,61	3,17	2,53	5,52	2,52	2,77
Combustíveis (Veículos)	1,53	0,41	-0,59	2,01	1,20	-4,83	5,61	1,61	0,43	-2,08	1,02	0,36
Saúde e Cuidados Pessoais	4,02	4,56	5,69	4,36	5,97	3,41	5,10	5,43	4,99	4,20	4,11	5,04
Produtos Farmacêuticos	2,02	1,58	6,12	2,15	5,38	2,95	4,27	3,92	3,97	4,33	2,07	3,92
Produtos Óticos	0,93	0,76	4,47	7,84	4,72	-1,61	4,90	5,14	6,28	0,65	4,23	3,65
Serviços Médicos e Dentários	3,69	4,75	6,32	6,71	5,57	4,19	7,42	8,78	5,68	1,43	8,18	5,38
Serviços Laboratoriais e Hospitalares	5,55	2,99	-1,92	0,59	3,38	3,92	6,22	-2,08	-0,48	1,09	3,47	3,68
Plano de Saúde	5,19	5,46	5,29	5,28	4,94	5,26	5,09	5,32	5,45	4,98	5,13	5,14
Higiene Pessoal	5,18	9,41	5,98	4,67	9,29	1,98	4,35	6,29	5,36	5,42	3,17	6,66
Despesas Pessoais	5,62	5,09	6,47	7,46	6,34	5,63	7,37	6,17	5,39	7,11	6,16	6,19
Serviços Pessoais	8,88	5,90	6,96	8,29	8,19	8,36	8,84	7,99	6,57	8,34	7,58	7,83
Recreação	1,46	3,83	6,33	6,66	4,33	1,17	5,69	3,21	4,33	5,80	3,52	4,25
Fumo	6,32	6,16	6,32	6,32	5,75	6,32	8,42	5,19	6,32	6,16	6,32	6,09
Fotografia e Filmagem	2,47	2,70	-2,91	-5,08	-0,53	-3,77	-3,16	5,92	-2,44	5,18	-2,65	-0,17
Educação	3,78	5,61	5,52	5,96	2,94	5,56	4,74	6,81	6,08	4,90	6,84	4,43
Curso	3,38	6,98	5,13	6,84	3,48	5,34	5,80	7,36	6,06	5,43	7,16	4,75
Leitura	1,26	1,17	2,08	3,28	2,68	-0,23	2,45	2,31	1,17	2,73	1,83	2,01
Arte	0,49	2,03	-1,51	3,10	-0,66	2,78	0,84	3,72	5,58	-1,28	5,82	0,96
Curso Diversos	10,65	4,83	10,07	5,00	1,42	11,40	5,37	10,42	10,41	5,41	9,28	5,88
Comunicação	0,93	1,30	2,38	2,09	2,58	-0,08	-1,08	1,90	0,27	0,71	1,83	1,65
Comunicação	0,93	1,30	2,38	2,09	2,58	-0,08	-1,08	1,90	0,27	0,71	1,83	1,65

**SISTEMA NACIONAL DE ÍNDICES DE PREÇOS AO CONSUMIDOR
VARIÇÕES ACUMULADAS EM 12 MESES POR ITENS E GRUPOS
OUTUBRO DE 2008 - IPCA**

	RJ	POA	BH	REC	SP	DF	BEL	FOR	SAL	CUR	GOI	NACIONAL
Índice Geral	6,16	6,80	6,04	7,49	6,40	4,89	8,66	6,48	5,89	5,82	6,72	6,41
Alimentação e Bebidas	10,90	12,74	13,66	13,17	13,47	11,86	16,54	11,49	14,43	12,35	14,24	13,13
Cereais, Leguminosas e Oleaginosas	60,36	61,12	53,54	60,56	45,53	57,01	50,21	34,79	73,97	65,75	47,15	53,40
Farinhas, Féculas e Massas	10,62	8,37	16,12	13,28	17,79	20,82	2,83	8,45	38,94	12,34	11,59	14,33
Tubérculos, Raízes e Legumes	-14,23	-8,90	6,39	10,14	4,82	3,39	7,90	15,29	0,48	3,64	-5,58	0,44
Açúcares e Derivados	6,93	14,53	12,66	5,60	3,94	2,21	6,29	8,05	-4,88	2,07	2,17	5,98
Hortaliças e Verduras	4,60	-0,02	10,30	9,26	8,24	8,01	16,99	5,98	15,77	2,64	11,91	7,91
Frutas	-1,39	4,81	0,17	5,75	-0,53	-1,69	21,70	9,02	11,54	11,06	7,73	3,44
Carnes	32,73	26,78	41,50	41,91	40,19	42,89	43,06	34,36	35,18	41,28	44,48	37,75
Pescados	12,02	2,57	3,59	8,12	6,62	-11,63	7,16	4,67	4,89	12,02	4,58	6,62
Carnes e Peixes Industrializados	17,59	16,93	11,85	32,82	9,89	8,13	26,64	11,80	33,04	9,15	17,19	16,35
Aves e Ovos	16,02	25,78	8,30	18,89	5,50	26,10	16,07	13,92	15,57	22,94	13,91	13,46
Leites e Derivados	-3,89	-7,57	-3,78	-8,49	-4,08	-7,27	-8,55	-7,81	-10,52	-7,01	-5,10	-5,79
Leite condensado	16,73	11,18	17,33	14,06	15,34	17,00	17,58	11,07	20,46	16,81	17,56	15,94
Óleos e Gorduras	4,41	19,84	24,06	10,87	18,16	14,63	13,71	16,19	1,27	18,46	22,62	15,41
Bebidas e Infusões	-0,20	0,70	4,28	3,06	1,73	2,30	8,84	3,44	2,92	1,18	4,88	2,36
Enlatados e Conservas	-0,11	2,81	8,55	4,53	0,64	1,67	9,82	8,54	-0,92	10,28	11,00	3,40
Sal e Condimentos	1,73	6,95	13,53	2,92	7,83	4,13	8,65	-1,55	6,19	1,84	8,25	6,30
Alimentação Fora do Domício	11,68	14,94	9,92	11,41	15,76	9,15	12,04	9,82	10,56	10,40	9,97	12,77
Habitação	6,82	4,48	-0,54	6,09	6,22	6,00	9,82	6,48	-0,14	5,37	3,78	4,95
Aluguel e Taxas	8,43	5,83	7,59	5,41	3,71	6,47	8,06	6,12	7,86	7,53	5,55	5,97
Reparos	9,95	6,79	13,56	8,44	10,80	8,04	13,33	6,68	10,32	7,24	7,66	9,58
Artigos de Limpeza	10,18	10,23	12,66	15,64	10,84	7,07	10,49	10,22	2,07	7,23	10,85	10,07
Combustíveis (Domésticos)	5,48	2,19	0,29	19,80	3,44	1,08	2,75	6,26	-0,12	-0,32	-2,67	3,22
Energia Elétrica Residencial	3,17	0,71	-17,03	-0,50	9,65	4,25	13,80	5,84	-16,38	1,81	-0,01	0,63
Artigos de Residência	2,43	1,81	2,26	-1,20	-0,61	0,83	0,51	-0,06	-1,00	-0,26	0,86	0,45
Mobiliário	4,81	4,84	8,72	-0,62	5,16	8,31	6,46	3,64	1,92	2,15	3,84	4,70
Utensílios e Enfeites	12,73	7,06	9,22	2,06	10,23	6,49	-1,03	2,57	-1,04	3,03	0,81	7,13
Camã, Mesa e Banho	9,72	9,75	9,66	-5,16	4,63	-11,02	-4,43	9,80	-5,49	-4,53	-2,53	3,48
Eletrodomésticos e Equipamentos	-1,48	0,84	-4,04	-2,43	-5,24	-1,24	0,00	-3,05	3,25	-2,13	1,26	2,55
TV, Som e Informática	-8,55	-7,02	-7,29	-8,36	-13,11	-7,99	-9,35	-10,14	-11,94	-8,55	-5,12	-10,01
Consertos e Manutenção	6,82	-0,35	2,50	7,95	4,70	2,77	14,68	0,81	3,22	8,31	3,23	4,59
Vestuário	7,84	8,62	3,00	7,13	8,17	5,55	6,41	6,13	6,29	4,81	7,36	6,85
Roupa Masculina	6,00	10,58	-0,13	2,45	2,80	4,77	6,10	2,91	5,60	3,90	4,71	4,17
Roupa Feminina	8,02	10,53	2,64	17,95	10,38	8,05	2,44	13,52	10,08	6,55	12,35	9,06
Roupa Infantil	8,52	6,96	3,84	5,11	8,96	-0,91	5,93	5,84	7,67	4,55	3,76	6,80
Calçados e Acessórios	10,87	5,77	5,48	3,64	9,73	8,30	9,58	2,38	4,14	4,31	6,51	7,24
Jóias e Bijuterias	-0,99	14,10	5,95	-2,00	9,34	0,39	13,06	1,84	1,20	0,40	7,99	5,74
Tecido e Amarrinho	5,86	0,20	-1,03	7,07	8,33	-0,86	-3,18	8,98	2,06	5,47	7,09	3,82
Transportes	4,22	5,68	4,13	6,48	2,99	0,11	2,36	2,73	2,37	2,54	4,72	3,48
Transporte Público	5,92	6,67	4,88	8,99	2,24	2,40	1,34	4,18	1,90	1,45	10,12	3,94
Veículo Próprio	3,38	4,15	3,37	6,01	3,16	-0,32	0,97	4,31	2,82	5,45	2,73	3,46
Combustíveis (Veículos)	2,52	7,56	4,11	3,86	3,59	-1,51	9,52	-1,68	2,48	-1,03	4,13	2,90
Saúde e Cuidados Pessoais	4,55	4,84	6,42	5,15	5,77	3,72	6,27	5,99	4,93	5,73	4,83	5,41
Produtos Farmacêuticos	2,92	1,43	7,00	3,46	1,69	2,55	7,36	4,25	2,62	6,06	1,67	3,31
Produtos Óticos	1,50	1,52	6,59	6,70	6,60	-0,44	7,27	5,15	6,83	2,85	6,02	5,00
Serviços Médicos e Dentários	4,52	5,15	6,27	7,37	8,43	4,97	7,72	9,79	8,21	2,05	9,43	6,81
Serviços Laboratoriais e Hospitalares	5,44	4,05	-1,70	-1,19	5,18	3,28	8,58	-1,58	-0,39	4,72	3,25	4,72
Plano de Saúde	6,33	6,56	6,40	6,44	5,99	6,59	6,16	6,56	6,58	6,03	6,23	6,25
Higiene Pessoal	4,22	9,11	6,26	4,84	8,43	1,74	3,24	6,29	4,27	7,06	4,52	6,29
Despesas Pessoais	6,99	6,03	8,46	8,44	7,89	6,68	8,50	7,29	6,73	8,42	8,59	7,63
Serviços Pessoais	9,71	7,52	8,87	9,54	9,66	9,48	9,71	9,17	8,25	9,57	9,91	9,26
Recreação	2,15	2,97	8,04	6,27	4,96	1,55	6,43	3,48	4,82	6,61	5,68	4,85
Fumo	11,38	11,19	11,38	11,38	10,44	11,38	14,61	10,20	11,38	11,31	11,38	11,02
Fotografia e Filmagem	9,14	2,50	-2,68	-3,84	1,89	-3,23	-4,88	4,58	-1,86	4,41	-3,42	1,48
Educação	3,88	6,00	5,67	6,00	3,04	5,67	4,47	6,90	6,01	4,88	6,95	4,52
Curso	3,38	6,98	5,13	6,84	3,48	5,34	5,80	7,36	6,06	5,43	7,16	4,75
Leitura	1,37	4,59	2,57	3,62	3,08	0,39	4,17	3,18	2,02	2,13	2,34	2,67
Papelaria	2,26	1,18	1,85	2,98	0,74	3,31	-3,02	2,89	2,10	-0,57	6,87	1,35
Curso Diversos	10,65	4,83	9,85	5,00	1,42	11,40	5,37	10,42	10,41	5,41	9,28	5,85
Comunicação	0,89	1,27	2,48	2,08	2,56	-0,17	-1,07	1,74	0,30	0,67	1,81	1,63
Comunicação	0,89	1,27	2,48	2,08	2,56	-0,17	-1,07	1,74	0,30	0,67	1,81	1,63

SÉRIE HISTÓRICA - IPCA

ANO	MÊS	NÚMERO ÍNDICE (DEZ 93 = 100)	VARIÇÃO (%)				
			NO MÊS	3 MESES	SEMESTRAL	NO ANO	12 MESES
2005	JAN	2412,830000000000	0,58	2,14	3,64	0,58	7,41
	FEV	2427,070000000000	0,59	2,04	3,54	1,17	7,39
	MAR	2441,870000000000	0,61	1,79	3,83	1,79	7,54
	ABR	2463,110000000000	0,87	2,08	4,27	2,68	8,07
	MAI	2475,180000000000	0,49	1,98	4,07	3,18	8,05
	JUN	2474,680000000000	-0,02	1,34	3,16	3,16	7,27
	JUL	2480,870000000000	0,25	0,72	2,82	3,42	6,57
	AGO	2485,090000000000	0,17	0,40	2,39	3,59	6,02
	SET	2493,790000000000	0,35	0,77	2,13	3,95	6,04
	OUT	2512,490000000000	0,75	1,27	2,00	4,73	6,36
	NOV	2526,310000000000	0,55	1,66	2,07	5,31	6,22
	DEZ	2535,400000000000	0,36	1,67	2,45	5,69	5,69
2006	JAN	2550,360000000000	0,59	1,51	2,80	0,59	5,70
	FEV	2560,820000000000	0,41	1,37	3,05	1,00	5,51
	MAR	2571,830000000000	0,43	1,44	3,13	1,44	5,32
	ABR	2577,230000000000	0,21	1,05	2,58	1,65	4,63
	MAI	2579,810000000000	0,10	0,74	2,12	1,75	4,23
	JUN	2574,390000000000	-0,21	0,10	1,54	1,54	4,03
	JUL	2579,280000000000	0,19	0,08	1,13	1,73	3,97
	AGO	2580,570000000000	0,05	0,03	0,77	1,78	3,84
	SET	2585,990000000000	0,21	0,45	0,55	2,00	3,70
	OUT	2594,520000000000	0,33	0,59	0,67	2,33	3,26
	NOV	2602,560000000000	0,31	0,85	0,88	2,65	3,02
	DEZ	2615,050000000000	0,48	1,12	1,58	3,14	3,14
2007	JAN	2626,560000000000	0,44	1,23	1,83	0,44	2,99
	FEV	2638,120000000000	0,44	1,37	2,23	0,88	3,02
	MAR	2647,880000000000	0,37	1,26	2,39	1,26	2,96
	ABR	2654,500000000000	0,25	1,06	2,31	1,51	3,00
	MAI	2661,930000000000	0,28	0,90	2,28	1,79	3,18
	JUN	2669,380000000000	0,28	0,81	2,08	2,08	3,69
	JUL	2675,790000000000	0,24	0,80	1,87	2,32	3,74
	AGO	2688,370000000000	0,47	0,99	1,90	2,80	4,18
	SET	2693,210000000000	0,18	0,89	1,71	2,99	4,15
	OUT	2701,290000000000	0,30	0,95	1,76	3,30	4,12
	NOV	2711,550000000000	0,38	0,86	1,86	3,69	4,19
	DEZ	2731,620000000000	0,74	1,43	2,33	4,46	4,46
2008	JAN	2746,370000000000	0,54	1,67	2,64	0,54	4,56
	FEV	2759,830000000000	0,49	1,78	2,66	1,03	4,61
	MAR	2773,080000000000	0,48	1,52	2,97	1,52	4,73
	ABR	2788,330000000000	0,55	1,53	3,22	2,08	5,04
	MAI	2810,360000000000	0,79	1,83	3,64	2,88	5,58
	JUN	2831,160000000000	0,74	2,09	3,64	3,64	6,06
	JUL	2846,160000000000	0,53	2,07	3,63	4,19	6,37
	AGO	2854,130000000000	0,28	1,56	3,42	4,48	6,17
	SET	2861,550000000000	0,26	1,07	3,19	4,76	6,25
	OUT	2874,430000000000	0,45	0,99	3,09	5,23	6,41

Varição (%) Mensal - IPCA
janeiro de 1994 a outubro de 2008

Ano/Mês	Janeiro	Fevereiro	Março	Abril	Mai	Junho	Julho	Agosto	Setembro	Outubro	Novembro	Dezembro	No Ano
1994	41,31	40,27	42,75	42,68	44,03	47,43	6,84	1,86	1,53	2,62	2,81	1,71	916,46
1995	1,70	1,02	1,55	2,43	2,67	2,26	2,36	0,99	0,99	1,41	1,47	1,56	22,41
1996	1,34	1,03	0,35	1,26	1,22	1,19	1,11	0,44	0,15	0,30	0,32	0,47	9,56
1997	1,18	0,50	0,51	0,88	0,41	0,54	0,22	-0,02	0,06	0,23	0,17	0,43	5,22
1998	0,71	0,46	0,34	0,24	0,50	0,02	-0,12	-0,51	-0,22	0,02	-0,12	0,33	1,65
1999	0,70	1,05	1,10	0,56	0,30	0,19	1,09	0,56	0,31	1,19	0,95	0,60	8,94
2000	0,62	0,13	0,22	0,42	0,01	0,23	1,61	1,31	0,23	0,14	0,32	0,59	5,97
2001	0,57	0,46	0,38	0,58	0,41	0,52	1,33	0,70	0,28	0,83	0,71	0,65	7,67
2002	0,52	0,36	0,60	0,80	0,21	0,42	1,19	0,65	0,72	1,31	3,02	2,10	12,53
2003	2,25	1,57	1,23	0,97	0,61	-0,15	0,20	0,34	0,78	0,29	0,34	0,52	9,30
2004	0,76	0,61	0,47	0,37	0,51	0,71	0,91	0,69	0,33	0,44	0,69	0,86	7,60
2005	0,58	0,59	0,61	0,87	0,49	-0,02	0,25	0,17	0,35	0,75	0,55	0,36	5,69
2006	0,59	0,41	0,43	0,21	0,10	-0,21	0,19	0,05	0,21	0,33	0,31	0,48	3,14
2007	0,44	0,44	0,37	0,25	0,28	0,28	0,24	0,47	0,18	0,30	0,38	0,74	4,46
2008	0,54	0,49	0,48	0,55	0,79	0,74	0,53	0,28	0,26	0,45	-	-	5,23

Varição (%) Mensal do Grupo Alimentação - IPCA
janeiro de 1994 a outubro de 2008

Ano/Mês	Janeiro	Fevereiro	Março	Abril	Mai	Junho	Julho	Agosto	Setembro	Outubro	Novembro	Dezembro	No Ano
1994	46,80	40,40	44,26	43,19	40,21	52,15	10,03	1,45	0,13	4,79	4,65	0,96	1024,13
1995	0,73	-0,06	1,44	1,99	0,51	-0,25	0,98	0,57	-0,03	0,32	1,07	0,86	8,41
1996	1,28	0,11	-0,02	0,50	0,67	0,67	0,52	-0,68	-0,58	0,11	-0,37	-0,48	1,71
1997	0,97	0,72	1,22	-0,16	-0,92	-0,34	-0,52	-0,57	-0,21	0,27	0,17	0,59	1,22
1998	1,24	0,62	0,79	0,85	1,38	0,13	-0,99	-1,20	-0,47	-0,02	-0,46	0,10	1,95
1999	0,90	2,71	2,01	-0,23	-0,95	-1,28	-0,24	0,13	0,34	1,77	1,35	1,41	8,14
2000	0,84	-0,25	-0,46	-0,36	-0,67	0,11	1,78	2,07	0,53	0,16	-0,07	-0,48	3,20
2001	0,63	0,05	1,17	1,80	0,58	0,10	0,67	0,83	0,39	1,15	1,31	0,56	9,63
2002	0,85	0,20	0,39	-0,32	-0,59	0,08	1,05	1,94	1,96	2,79	5,85	3,91	19,47
2003	2,15	1,22	1,66	1,01	0,63	-0,34	-0,67	-0,27	0,78	0,46	0,25	0,39	7,48
2004	0,88	0,15	0,43	-0,34	0,23	0,72	0,67	0,85	-0,19	-0,23	-0,01	0,65	3,86
2005	0,78	0,49	0,26	0,81	0,65	-0,67	-0,77	-0,73	-0,25	0,27	0,88	0,27	1,99
2006	0,11	-0,28	-0,24	-0,27	-0,03	-0,61	0,09	0,07	0,08	0,88	1,05	0,39	1,22
2007	0,84	0,78	0,98	0,03	0,16	1,09	1,27	1,39	0,44	0,52	0,73	2,06	10,79
2008	1,52	0,60	0,89	1,29	1,95	2,11	1,05	-0,18	-0,27	0,69	-	-	10,04

**PESOS E VARIAÇÕES MENSIS,
POR GRUPOS, SUBGRUPOS E ITENS DE PRODUTOS
OUTUBRO DE 2008 - IPCA**

NÍVEL	VARIAÇÃO	PESO
Índice Geral	0,45	100,0000
Alimentação e Bebidas	0,69	22,6505
Alimentação no Domicílio	0,64	15,1153
Cereais, Leguminosas e Oleaginosas	3,38	12277
Farinhas, Féculas e Massas	-0,66	0,6148
Tubérculos, Raízes e Legumes	-4,68	0,5669
Açúcares e Derivados	1,51	0,6487
Hortaliças e Verduras	-2,25	0,1609
Frutas	0,40	0,8144
Carnes	3,61	2,2658
Pescados	1,76	0,2487
Carnes e Peixes Industrializados	0,98	0,7587
Aves e Ovos	0,31	1,1688
Leites e Derivados	-0,54	1,9998
Panificados	-0,18	2,0387
Óleos e Gorduras	-2,14	0,4757
Bebidas e Infusões	0,15	1,6031
Enlatado e Conservas	-0,55	0,1538
Sal e Condimentos	0,81	0,3687
Alimentação Fora do Domicílio	0,79	7,5352
Alimentação Fora do Domicílio	0,79	7,5352
Habitação	0,62	13,1298
Encargos e Manutenção	0,75	8,6230
Aluguel e Taxas	0,51	6,3572
Reparos	1,84	1,4681
Artigos de Limpeza	0,72	0,7977
Combustíveis e Energia	0,37	4,5068
Combustíveis (Domésticos)	0,19	1,2315
Energia Elétrica Residencial	0,44	3,2754
Artigos de Residência	0,40	4,2471
Móveis e Utensílios	0,94	2,0760
Mobiliário	1,55	1,2936
Utensílios e Enfeites	-0,28	0,5160
Cama, Mesa e Banho	0,33	0,2663
Aparelhos Eletroeletrônicos	-0,31	1,7667
Eletrodomésticos e Equipamentos	-0,28	1,1178
TV, Som e Informática	-0,35	0,6488
Consertos e Manutenção	0,74	0,4045
Consertos e Manutenção	0,74	0,4045
Vestuário	1,27	6,5082
Roupas	1,57	4,3504
Roupa Masculina	1,78	1,5158
Roupa Feminina	1,77	1,8724
Roupa Infantil	0,86	0,9622
Calçados e Acessórios	0,45	1,8196
Jóias e Bijuterias	2,07	0,2611
Tecidos e Armarinho	0,97	0,0771
Transportes	0,02	19,9041
Transportes	0,02	19,9041
Transporte Público	0,19	6,3999
Veículo Próprio	-0,06	8,6951
Combustíveis (Veículos)	-0,06	4,8091
Saúde e Cuidados Pessoais	0,26	10,7695
Produtos Farmacêuticos e Óticos	0,10	3,3046
Produtos Farmacêuticos	0,13	2,8514
Produtos Óticos	-0,08	0,4532
Serviços de Saúde	0,34	5,1372
Serviços Médicos e Dentários	0,01	1,3172
Serviços Laboratoriais e Hospitalares	0,20	0,4484
Plano de Saúde	0,48	3,3716
Cuidados Pessoais	0,33	2,3277
Higiene Pessoal	0,33	2,3277
Despesas Pessoais	0,68	9,7934
Serviços Pessoais	0,92	5,2414
Serviços Pessoais	0,92	5,2414
Recreação, Fumo e Filmes	0,42	4,5520
Recreação	0,46	3,4495
Fumo	0,40	0,8672
Fotografia e Filmagem	-0,12	0,2353
Educação	0,02	7,0029
Cursos, Leitura e Papelaria	0,02	7,0029
Cursos	0,00	4,8529
Leitura	0,05	0,7913
Papelaria	0,20	0,3075
Cursos Diversos	0,03	1,0513
Comunicação	0,17	5,9945
Comunicação	0,17	5,9945

SISTEMA NACIONAL DE ÍNDICES DE PREÇOS AO CONSUMIDOR
VARIAÇÕES MENSAIS POR ITENS E GRUPOS
OUTUBRO DE 2008 - INPC

	RJ	POA	BH	REC	SP	DF	BEL	FOR	SAL	CUR	GOI	NACIONAL
Índice Geral	0,68	0,36	0,11	0,60	0,60	0,60	0,24	0,69	0,62	0,26	0,69	0,50
Alimentação e Bebidas	1,17	0,39	0,53	0,56	0,63	0,82	0,13	1,28	0,42	0,45	1,67	0,67
Cereais, Leguminosas e Oleaginosas	4,69	5,61	3,20	2,70	1,22	3,50	6,72	4,69	2,21	5,28	5,60	3,48
Farinhas, Féculas e Massas	-0,58	-1,29	-1,10	1,33	-2,31	-0,26	0,01	-0,72	2,48	-1,63	-2,52	-0,38
Tubérculos, Raízes e Legumes	-11,76	-4,11	-2,81	-2,82	1,14	-3,95	-12,57	9,49	-6,08	-1,53	-3,24	-3,91
Açúcares e Derivados	3,14	6,00	-0,40	4,17	2,07	-3,70	1,57	1,32	-1,95	4,37	1,41	1,86
Hortaliças e Verduras	-1,63	-9,53	-4,27	-3,70	0,41	8,55	-2,47	0,20	0,58	-6,09	0,66	-2,03
Frutas	1,23	2,57	1,22	-3,71	-1,35	2,36	-2,12	-0,23	-1,32	-1,89	-0,74	-0,69
Carnes	5,02	1,44	4,01	4,31	4,27	3,12	1,00	3,89	1,70	2,22	4,39	3,16
Pescados	4,49	2,35	-1,83	5,45	4,24	6,74	2,33	-1,96	-0,63	-1,14	3,57	1,81
Carnes e Peixes Industrializados	1,89	2,63	-0,53	2,37	-0,12	0,59	2,44	0,04	2,23	-0,22	1,72	1,12
Aves e Ovos	0,42	1,12	-0,22	2,20	-1,20	3,27	0,94	3,56	1,29	-1,49	2,88	0,67
Leites e Derivados	0,52	-2,67	-0,91	-1,59	-0,60	-1,22	-1,88	-0,96	-0,94	-1,28	0,86	-0,92
Pães e Bolos	2,17	-1,02	-0,10	-2,67	-1,44	0,23	-0,46	-0,56	1,63	0,81	0,42	-0,20
Óleos e Gorduras	-0,74	-1,81	-1,80	-4,12	-3,57	0,01	-3,45	-1,98	-4,66	-1,46	1,25	-2,30
Bebidas e Infusões	-0,89	-0,46	0,18	0,25	1,69	0,50	-2,69	0,21	-1,45	0,33	0,18	-0,01
Enlatados e Conservas	0,43	1,35	-0,79	-2,32	0,78	-1,71	2,52	0,77	-1,44	0,44	0,82	0,18
Sal e Condimentos	2,71	0,08	0,01	1,05	1,15	0,23	0,06	1,19	-0,16	0,05	1,45	0,85
Alimentação Fora do Domicílio	0,80	0,98	0,18	1,20	1,11	0,14	1,08	0,76	0,17	0,28	0,39	0,73
Habitação	0,84	0,45	0,46	0,69	1,24	0,39	-0,42	0,42	0,55	0,32	0,14	0,69
Aluguel e Taxas	0,37	-0,06	0,38	1,75	1,47	0,51	-0,14	-0,99	0,62	0,34	0,39	0,72
Reparos	2,11	0,46	1,04	2,71	2,45	2,86	1,64	0,37	3,17	1,44	3,27	1,91
Artigos de Limpeza	-0,69	0,73	2,98	1,50	0,00	-0,38	-0,22	0,94	2,77	-0,85	0,07	0,72
Combustíveis (Domésticos)	0,00	0,19	0,15	-2,12	0,28	-0,39	0,85	2,25	0,34	0,70	-1,48	0,20
Energia Elétrica Residencial	1,70	1,23	-0,19	-0,34	0,50	-0,08	-1,65	0,76	-0,70	0,00	-0,08	0,34
Artigos de Residência	1,39	0,22	-0,57	1,46	-0,14	2,79	0,82	0,33	1,60	0,16	1,62	0,50
Mobiliário	3,16	2,70	-0,38	1,91	0,87	7,74	4,59	2,96	2,79	0,62	1,12	1,68
Utensílios e Enfeites	0,60	-0,54	1,36	-1,48	-1,27	-0,76	-0,13	-1,59	0,73	-0,16	-1,67	-0,35
Camã, Mesa e Banho	6,86	0,37	0,77	0,50	0,37	-5,72	-4,77	3,40	-0,55	-2,12	-2,20	0,11
Eletrrodomésticos e Equipamentos	0,84	-0,94	-1,62	1,81	-1,22	3,43	0,45	-1,48	2,05	-1,18	4,90	-0,15
TV, Som e Informática	-1,24	-0,75	-1,85	1,24	0,66	0,31	-0,24	-0,63	1,41	2,41	0,32	0,15
Consertos e Manutenção	-0,03	-0,07	1,33	2,43	-0,43	0,95	0,21	-2,14	-1,22	1,25	0,00	0,15
Vestuário	0,96	1,29	-0,42	1,49	1,56	1,01	1,21	1,03	1,89	0,84	1,18	1,15
Roupa Masculina	1,27	2,31	0,47	3,70	2,28	1,47	1,37	2,53	1,38	1,35	1,47	1,78
Roupa Feminina	2,83	2,78	-0,85	2,14	2,25	-0,09	1,81	0,98	2,70	0,73	1,46	1,67
Roupa Infantil	-0,09	1,33	-0,10	0,09	0,77	0,77	0,34	2,17	1,28	1,60	-0,97	0,67
Calçados e Acessórios	0,32	-0,49	-0,92	-0,22	1,44	2,18	0,36	-0,65	2,02	0,22	1,40	0,53
Jóias e Bijuterias	-4,26	3,67	-0,28	-0,57	-0,42	-4,64	6,04	2,38	4,27	0,95	2,86	1,71
Têxteis e Amarrinho	2,31	1,94	-0,15	4,14	-0,65	2,77	0,20	0,97	0,44	-0,23	2,20	1,05
Transportes	0,02	0,29	-0,33	0,35	0,09	0,39	-0,09	0,05	-0,16	0,05	-0,13	0,02
Transporte Público	0,01	0,97	0,03	0,44	0,02	0,00	0,17	1,06	0,04	0,00	0,03	0,15
Veículo Próprio	0,01	-0,44	-1,35	0,52	-0,04	-0,77	-1,65	-0,33	-0,54	1,02	-0,55	-0,30
Combustíveis (Veículos)	0,11	-0,13	0,42	-0,57	0,50	3,45	0,18	-2,43	-3,02	-1,06	0,18	-0,05
Saúde e Cuidados Pessoais	0,62	-0,07	0,22	0,06	0,02	-0,25	0,46	0,57	1,05	0,02	0,21	0,32
Produtos Farmacêuticos	0,23	-0,55	0,00	-0,61	0,37	-0,65	0,08	0,08	0,67	0,14	-0,10	0,12
Produtos Óticos	3,02	0,32	-1,20	0,41	-0,90	-2,21	1,40	0,49	0,87	-0,33	-2,84	-0,14
Serviços Médicos e Dentários	-0,61	-0,19	0,28	0,47	-0,73	-0,14	1,96	2,33	2,11	0,74	1,76	0,64
Serviços Laboratoriais e Hospitalares	0,03	0,16	-0,17	0,00	0,45	0,10	0,11	0,28	0,74	0,44	-0,39	0,20
Plano de Saúde	0,47	0,52	0,50	0,47	0,46	0,48	0,47	0,54	0,52	0,47	0,47	0,49
Higiene Pessoal	1,14	0,17	0,46	0,22	-0,38	0,05	0,39	0,47	1,83	-0,56	0,19	0,41
Despesas Pessoais	0,30	0,20	-0,02	0,86	0,58	0,59	0,67	0,04	0,94	0,03	0,34	0,43
Serviços Pessoais	0,79	-0,01	-0,22	1,29	1,42	0,83	0,93	0,76	0,66	0,46	0,61	0,76
Recreação	-0,18	0,19	0,05	0,51	0,01	0,43	0,42	-0,58	1,51	-0,56	-0,08	0,14
Fumo	0,40	0,40	0,40	0,40	0,40	0,40	0,40	0,40	0,40	0,40	0,40	0,40
Fotografia e Filmagem	0,90	0,30	-0,44	0,66	-1,02	0,22	0,06	0,00	1,30	-0,95	0,83	-0,01
Educação	0,17	-0,09	0,08	0,24	0,08	0,05	0,19	-0,17	0,04	-0,18	-0,23	0,03
Curso	0,00	0,00	0,00	0,00	0,00	0,00	0,00	0,00	0,00	0,00	0,00	0,00
Leitura	0,05	0,08	0,15	0,29	0,10	0,33	0,13	-0,16	-0,10	0,00	0,08	0,07
Papelaria	1,05	-0,88	-0,48	2,67	0,55	-0,16	1,21	-1,43	0,39	-1,74	-1,91	0,08
Curso Diversos	0,00	0,00	0,30	0,00	0,00	0,00	0,00	0,00	0,00	0,00	0,00	0,04
Comunicação	-0,01	0,26	-0,12	-0,03	0,56	0,24	-0,71	0,68	-0,02	0,01	0,51	0,17
Comunicação	-0,01	0,26	-0,12	-0,03	0,56	0,24	-0,71	0,68	-0,02	0,01	0,51	0,17

**SISTEMA NACIONAL DE ÍNDICES DE PREÇOS AO CONSUMIDOR
VARIAÇÕES ACUMULADAS NO ANO POR ITENS E GRUPOS
OUTUBRO DE 2008 - INPC**

	RJ	POA	BH	REC	SP	DF	BEL	FOR	SAL	CUR	GOI	NACIONAL
Índice Geral	5,64	6,15	4,55	6,41	6,20	4,18	6,97	5,90	5,12	5,55	5,86	5,77
Alimentação e Bebidas	10,09	11,12	10,99	9,54	10,59	10,53	11,88	9,48	11,20	12,25	9,99	10,72
Cereais, Leguminosas e Oleaginosas	53,19	49,34	19,24	18,29	18,31	35,16	18,31	14,53	23,62	40,20	17,15	23,42
Farinhas, Féculas e Massas	10,66	6,29	13,71	10,29	13,28	16,90	2,41	5,77	31,28	11,73	7,92	11,54
Tubérculos, Raízes e Legumes	-13,31	-2,05	10,15	3,71	7,98	-2,76	2,67	1,50	14,94	28,63	-5,38	4,27
Açúcares e Derivados	7,93	10,66	11,21	11,54	5,96	2,68	10,79	10,56	6,83	2,34	2,43	7,74
Hortaliças e Verduras	-12,63	22,51	0,78	-4,66	-7,39	1,76	13,11	10,27	13,81	1,03	-5,34	1,20
Frutas	-8,82	7,01	-0,05	7,70	6,83	-3,56	29,03	16,23	20,02	12,18	-0,58	8,15
Carnes	21,19	20,96	25,25	27,37	22,73	20,70	24,02	25,58	15,34	27,42	23,93	23,05
Pescados	12,70	3,15	7,12	8,67	2,16	-7,52	0,28	8,03	10,00	5,88	11,41	5,39
Carnes e Peixes Industrializados	11,16	13,12	10,29	22,02	11,28	6,79	23,64	14,23	24,84	5,18	13,94	15,47
Aves e Ovos	12,95	21,14	5,30	13,42	2,25	19,66	6,46	12,80	9,55	12,94	5,88	9,11
Leites e Derivados	-0,24	-2,78	1,61	-5,65	-0,76	-5,88	-3,64	-7,85	-3,31	1,82	-2,43	-2,43
Panificados	15,04	8,11	15,14	12,54	14,78	13,83	17,92	12,13	18,57	18,64	17,24	15,08
Oleos e Gorduras	3,31	15,55	17,97	4,61	9,97	7,82	6,21	11,36	1,82	12,14	11,99	9,90
Bebidas e Infusões	-1,72	-0,09	4,40	2,43	4,10	2,50	10,44	4,39	3,81	1,79	4,75	3,57
Enlatados e Conservas	3,85	4,04	9,50	-3,15	5,62	5,02	5,46	6,92	10,25	8,43	11,64	5,60
Sale Condimentos	4,67	7,36	11,11	5,96	5,08	2,55	11,27	1,47	1,24	4,13	7,74	5,57
Alimentação Fora do Domicílio	9,83	11,41	8,03	7,94	13,20	7,35	10,27	7,08	5,85	9,28	7,74	9,69
Habituação	6,50	4,34	-0,60	6,86	6,77	4,21	8,07	6,38	-0,59	3,88	2,76	4,61
Aluguel e Taxas	7,16	6,46	7,67	3,93	4,74	5,76	7,75	5,57	8,13	5,49	4,03	5,79
Reparos	12,57	8,79	8,58	8,06	9,82	8,19	9,09	7,35	12,27	4,97	7,73	9,09
Artigos de Limpeza	12,93	11,24	12,69	15,53	8,14	7,30	12,59	11,85	2,81	9,26	11,28	10,09
Combustíveis (Domésticos)	3,15	2,86	0,44	21,63	2,21	2,66	2,41	5,84	-0,01	-0,34	-1,97	3,12
Energia Elétrica Residencial	4,84	-1,25	-17,11	-0,64	11,21	-1,87	10,37	5,77	-16,46	2,17	-0,32	0,22
Artigos de Residência	1,61	1,82	1,86	-2,04	2,14	-0,63	0,44	-0,41	-0,42	0,92	1,86	1,02
Mobiliário	2,74	3,93	6,81	-2,47	6,90	6,46	8,40	3,04	2,32	3,52	4,22	4,58
Utensílios e Enfeites	7,89	7,18	8,91	2,74	8,99	4,60	-0,35	0,13	-0,76	-1,44	-1,17	4,04
Camã, Mesa e Banho	15,30	8,85	8,37	-7,71	4,90	-13,71	-6,01	7,25	-5,89	-6,97	-2,25	1,76
Eletrodomésticos e Equipamentos	-0,67	0,54	-3,47	-1,33	-0,48	0,11	0,13	-3,26	5,19	-1,59	3,13	-0,43
TV, Som e Informática	-4,58	-3,78	-4,83	-6,25	-7,65	-8,56	-5,61	-7,81	-10,54	-0,91	-2,85	-5,89
Consertos e Manutenção	2,04	-1,40	-0,58	5,45	1,36	2,06	1,01	0,12	-3,78	8,63	2,56	1,42
Vestuário	6,49	6,37	2,30	5,36	7,85	3,28	4,72	3,39	3,40	4,25	4,06	5,08
Roupa Masculina	4,25	8,67	2,36	-0,54	1,88	2,48	4,49	1,94	1,54	4,11	1,93	2,69
Roupa Feminina	9,62	6,77	-0,10	14,19	10,48	5,53	2,07	8,29	7,18	4,68	6,49	7,30
Roupa Infantil	6,56	5,36	2,11	4,45	8,69	-1,04	4,03	2,27	6,31	4,43	-0,41	5,50
Calçados e Acessórios	7,17	5,23	4,29	3,50	9,17	6,00	6,72	0,24	1,88	4,76	5,05	5,26
Jóias e Bijuterias	-6,65	9,35	2,90	-5,22	1,98	-5,46	10,62	4,80	-1,47	-7,49	7,31	1,86
Tecidos e Amarrinho	3,77	0,81	-0,72	-0,76	11,32	-2,26	-2,11	5,06	4,22	5,28	4,12	2,91
Transportes	2,03	4,57	2,77	6,95	1,50	-0,68	1,32	2,72	1,49	1,67	6,03	2,48
Transporte Público	2,29	6,40	4,26	9,82	1,39	0,21	1,30	2,87	1,36	0,38	10,67	2,99
Veículo Próprio	1,66	3,62	1,29	2,12	2,50	0,46	-0,45	3,75	3,04	7,28	1,02	2,60
Combustíveis (Veículos)	0,17	0,64	-1,66	2,14	0,57	-5,45	5,73	0,66	0,32	-2,31	1,04	0,00
Saúde e Cuidados Pessoais	3,59	4,74	5,34	3,92	6,01	3,07	4,60	5,41	5,06	3,91	3,70	4,84
Produtos Farmacêuticos	2,23	1,87	6,37	2,13	5,08	3,19	4,23	4,06	4,30	3,57	2,39	3,85
Produtos Óticos	1,32	5,74	3,83	3,60	4,06	0,09	3,64	5,18	6,47	5,11	6,97	4,22
Serviços Médicos e Dentários	3,95	4,76	5,98	5,46	5,68	4,01	7,43	7,54	7,41	1,04	8,13	5,63
Serviços Laboratoriais e Hospitalares	1,70	3,04	-2,20	-2,60	3,38	4,48	2,70	-2,52	2,56	1,45	1,10	2,21
Plano de Saúde	5,19	5,46	5,29	5,28	4,94	5,26	5,09	5,32	5,45	4,98	5,13	5,21
Higiene Pessoal	4,82	9,49	5,12	4,42	8,67	2,20	4,51	6,20	5,18	5,18	3,15	5,87
Despesas Pessoais	4,40	3,71	3,46	7,11	5,91	4,40	8,32	4,75	5,34	5,92	5,02	5,36
Serviços Pessoais	7,85	2,73	5,26	8,06	7,40	7,42	8,27	6,42	5,03	7,57	6,41	6,64
Recreação	0,70	3,04	1,54	7,17	5,10	1,39	8,65	3,51	6,22	4,36	2,66	4,14
Fumo	6,32	6,16	6,32	6,32	5,75	6,32	8,42	5,19	6,32	6,16	6,32	6,08
Fotografia e Filmagem	2,47	2,45	-4,23	-7,36	-0,65	0,22	-3,36	5,92	-1,70	0,46	-2,05	-0,73
Educação	4,87	4,69	4,05	5,93	1,29	6,12	4,44	7,21	7,95	4,09	7,79	4,63
Cursos	5,31	6,87	5,21	7,06	2,46	8,61	5,66	7,74	7,34	5,80	7,69	5,75
Leitura	1,28	1,08	2,22	3,54	2,52	0,80	3,53	2,82	1,75	2,48	1,78	2,27
Papelaria	0,38	1,17	-3,25	6,15	-0,85	2,83	-0,34	5,78	7,69	-1,88	5,94	1,67
Cursos Diversos	12,98	2,79	6,36	1,93	-1,03	10,92	5,43	11,63	14,12	4,03	17,45	5,54
Comunicação	1,93	1,24	1,88	2,10	3,83	0,67	-1,20	1,52	-0,63	1,96	2,45	1,91
Comunicação	1,93	1,24	1,88	2,10	3,83	0,67	-1,20	1,52	-0,63	1,96	2,45	1,91

**SISTEMA NACIONAL DE ÍNDICES DE PREÇOS AO CONSUMIDOR
VARIÇÕES ACUMULADAS EM 12 MESES POR ITENS E GRUPOS
OUTUBRO DE 2008 - INPC**

	RJ	POA	BH	REC	SP	DF	BEL	FOR	SAL	CUR	GOI	NACIONAL
Índice Geral	7,02	7,19	6,46	8,19	7,38	5,88	9,18	7,04	6,89	6,30	8,24	7,26
Alimentação e Bebidas	12,23	13,51	16,02	14,03	14,30	14,80	17,18	11,84	16,50	14,28	16,60	14,63
Cereais, Leguminosas e Oleraginosas	60,29	60,89	57,14	59,37	45,28	58,30	49,51	35,61	74,09	54,68	48,32	53,31
Farinhas, Féculas e Massas	11,23	7,51	15,87	13,47	15,38	21,68	2,85	8,59	39,01	13,22	13,10	14,00
Tubérculos, Raízes e Legumes	-14,04	-2,24	7,73	9,43	6,00	1,03	8,47	14,88	-1,25	3,97	-8,32	2,30
Açúcares e Derivados	6,37	15,68	8,97	4,30	4,14	1,46	6,61	6,27	-5,67	2,50	0,54	5,01
Hortaliças e Verduras	3,36	1,97	10,50	9,23	10,22	9,05	13,56	6,10	16,20	2,79	11,56	9,47
Frutas	-2,41	4,97	0,94	2,31	4,87	-2,00	20,87	1,78	15,80	12,68	10,14	6,61
Carnes	35,54	30,56	42,20	42,86	42,31	43,32	44,83	37,29	37,95	43,41	45,91	40,53
Pescados	16,74	2,57	3,59	9,93	5,31	-12,39	5,43	4,35	13,24	11,65	4,58	7,94
Carnes e Peixes Industrializados	13,77	17,26	13,76	30,26	11,98	7,17	30,09	13,42	35,79	8,39	17,95	19,56
Avulsos	16,57	26,12	8,85	19,17	6,10	28,02	16,07	15,11	15,38	23,26	15,01	14,40
Leites e Derivados	-4,73	-6,95	-4,80	-8,79	-5,02	-7,33	-7,90	-8,21	-10,58	-7,22	-5,49	-6,70
Pães e Derivados	17,46	11,66	17,80	13,60	15,99	16,64	17,02	10,79	19,47	17,57	18,11	16,18
Óleos e Gorduras	7,07	22,19	25,49	11,26	18,71	15,78	14,29	16,55	2,30	18,27	22,65	16,45
Bebidas e Infusões	-0,39	0,27	4,09	3,21	2,04	2,65	10,30	3,95	3,46	0,75	5,73	3,08
Enlatados e Conservas	1,18	5,14	10,74	-3,62	3,46	4,24	6,47	7,91	7,20	9,67	11,42	4,87
Sale Condimentos	2,49	6,16	11,44	5,52	7,15	5,84	10,25	1,40	4,95	3,86	8,56	6,36
Alimentação Fora do Domicílio	11,27	14,16	9,71	11,00	15,68	8,94	11,95	9,46	9,62	10,28	9,92	11,97
Habitação	6,31	4,79	0,27	7,21	7,17	5,79	9,46	6,98	-0,45	4,02	3,54	5,06
Aluguel e Taxas	8,14	6,08	8,34	4,41	5,77	6,73	8,17	6,45	8,67	5,97	5,35	6,56
Reparos	15,63	9,77	13,68	10,19	10,91	9,63	13,48	9,48	11,45	5,45	10,09	10,96
Artigos de Limpeza	12,50	10,85	12,94	16,57	8,52	7,76	12,32	11,33	2,31	7,86	11,90	10,02
Combustíveis (Domésticos)	2,27	2,19	0,29	19,80	2,30	1,08	2,77	6,26	-0,12	-0,32	-2,67	2,87
Energia Elétrica Residencial	3,16	0,70	-17,01	-0,46	9,59	4,32	13,78	5,80	-16,37	2,17	-0,05	0,14
Artigos de Residência	2,80	1,49	2,31	-1,74	-0,41	-0,17	-0,41	-0,41	-0,66	-0,07	2,49	0,37
Mobiliário	6,74	5,19	8,51	-1,07	6,46	8,08	8,44	3,51	2,92	2,25	4,93	5,17
Utensílios e Enfeites	9,23	7,17	9,70	2,77	9,59	7,09	-1,13	2,41	0,38	1,08	0,90	4,95
Camisa, Mesa e Banho	14,67	10,47	7,72	-6,78	3,81	-11,56	-4,34	7,06	-4,59	-7,95	-2,53	2,06
Eletrodomésticos e Equipamentos	-1,15	-0,62	-3,34	-2,32	-5,81	-1,92	-0,70	-3,54	3,45	-1,38	3,87	-2,29
TV, Som e Informática	-4,19	-5,49	-5,87	-6,52	-11,86	-7,98	-8,71	-10,43	-11,94	-6,58	-3,45	-8,18
Consertos e Manutenção	3,06	-2,19	-0,81	7,72	2,28	0,46	1,14	-0,12	-3,15	8,41	4,58	1,79
Vestuário	7,73	8,38	3,44	7,52	8,43	5,61	6,08	5,78	5,63	4,85	6,69	6,57
Roupa Masculina	5,77	10,54	1,14	2,49	3,16	5,26	5,96	2,92	5,34	3,94	4,67	4,33
Roupa Feminina	7,32	10,81	2,90	17,19	9,60	7,92	2,60	12,27	8,95	6,18	11,35	8,79
Roupa Infantil	7,73	6,60	3,03	7,73	8,72	-0,35	5,50	5,18	7,80	4,53	1,00	6,51
Calçados e Acessórios	11,00	6,48	6,08	3,57	10,94	9,39	8,86	2,50	3,46	5,40	6,72	7,00
Jóias e Bijuterias	-4,36	12,31	2,78	-1,98	2,13	-5,77	10,92	5,18	1,54	-6,60	9,32	3,22
Têxteis e Amarrinho	5,48	0,67	-2,31	0,29	10,02	-0,43	-3,01	7,35	2,04	5,49	5,22	2,64
Transportes	4,64	5,16	3,66	7,22	2,54	0,11	1,34	2,64	1,55	1,93	6,30	3,32
Transporte Público	5,41	6,40	4,78	9,87	1,49	0,22	1,31	3,06	1,38	0,38	10,64	3,57
Veículo próprio	2,43	3,00	1,40	2,22	3,67	0,64	-1,75	5,07	2,67	6,94	0,87	2,93
Combustíveis (Veículos)	1,22	7,09	3,39	3,99	4,27	-0,92	9,25	-2,24	2,25	-0,90	3,05	2,86
Saúde e Cuidados Pessoais	3,93	5,03	5,88	4,59	5,04	3,06	5,65	5,69	4,82	5,44	4,26	5,00
Produtos Farmacêuticos	3,33	1,80	7,38	3,45	1,80	2,88	7,04	4,46	3,36	5,22	2,19	3,61
Produtos Óticos	2,72	8,03	5,90	4,02	5,21	1,33	6,10	5,22	7,46	6,52	6,71	5,42
Serviços Médicos e Dentários	5,27	5,31	5,66	6,33	7,42	4,80	7,71	8,23	10,58	1,30	9,24	6,35
Serviços Laboratoriais e Hospitalares	0,75	4,03	-1,98	-7,52	5,18	3,99	4,41	-3,05	3,15	5,61	0,39	3,34
Plano de Saúde	6,33	6,56	6,40	6,44	5,99	6,59	6,16	6,56	6,58	6,03	6,23	6,33
Higiene Pessoal	3,83	9,17	5,48	4,53	7,81	1,76	3,48	6,11	3,93	6,82	4,24	5,54
Despesas Pessoais	6,34	4,77	5,40	8,50	7,82	5,43	9,51	6,15	6,73	7,15	7,96	7,02
Serviços Pessoais	8,72	4,44	7,11	9,62	8,55	8,10	8,75	7,23	6,98	8,75	9,30	8,06
Recreação	1,50	2,16	2,80	6,70	5,42	1,78	9,80	4,23	5,85	4,19	4,68	4,52
Fumo	11,38	11,19	11,38	11,38	10,44	11,38	14,61	10,20	11,38	11,31	11,38	11,03
Fotografia e Filmagem	9,14	2,32	-4,02	-6,53	1,48	0,33	-4,70	4,58	-0,97	-0,60	-3,43	0,11
Educação	5,37	4,81	4,82	5,93	1,48	6,59	4,00	7,18	7,27	4,05	7,97	4,69
Cursos	5,31	6,87	5,21	7,06	2,46	8,61	5,66	7,74	7,34	5,80	7,69	5,75
Leitura	1,39	2,81	3,00	3,68	2,70	1,44	6,03	3,82	2,64	1,36	2,21	2,74
Papelaria	3,32	-0,06	2,17	5,93	0,55	4,06	-4,69	3,98	2,31	-0,19	7,13	1,65
Cursos Diversos	12,98	2,79	6,07	1,93	-1,03	10,92	5,43	11,63	14,12	4,03	17,45	5,50
Comunicação	1,85	1,20	2,00	2,09	3,82	0,57	-1,22	1,26	-0,60	1,94	2,40	1,89
Comunicação	1,85	1,20	2,00	2,09	3,82	0,57	-1,22	1,26	-0,60	1,94	2,40	1,89

SÉRIE HISTÓRICA - INPC

ANO	MÊS	NÚMERO ÍNDICE (DEZ 93 = 100)	VARIACÃO (%)				
			NO MÊS	3 MESES	SEMESTRAL	NO ANO	12 MESES
2005	JAN	2474,2100000000000	0,57	1,88	2,74	0,57	5,86
	FEV	2485,1000000000000	0,44	1,88	2,68	1,01	5,91
	MAR	2503,2400000000000	0,73	1,75	3,25	1,75	6,08
	ABR	2526,0200000000000	0,91	2,09	4,01	2,68	6,61
	MAI	2543,7000000000000	0,70	2,36	4,28	3,39	6,93
	JUN	2540,9000000000000	-0,11	1,50	3,28	3,28	6,28
	JUL	2541,6600000000000	0,03	0,62	2,73	3,31	5,54
	AGO	2541,6600000000000	0,00	-0,08	2,28	3,31	5,01
	SET	2545,4700000000000	0,15	0,18	1,69	3,47	4,99
	OUT	2560,2300000000000	0,58	0,73	1,35	4,07	5,42
	NOV	2574,0500000000000	0,54	1,27	1,19	4,63	5,53
	DEZ	2584,3500000000000	0,40	1,53	1,71	5,05	5,05
2006	JAN	2594,1700000000000	0,38	1,33	2,07	0,38	4,85
	FEV	2600,1400000000000	0,23	1,01	2,30	0,61	4,63
	MAR	2607,1600000000000	0,27	0,88	2,42	0,88	4,15
	ABR	2610,2900000000000	0,12	0,62	1,96	1,00	3,34
	MAI	2613,6800000000000	0,13	0,52	1,54	1,13	2,75
	JUN	2611,8500000000000	-0,07	0,18	1,06	1,06	2,79
	JUL	2614,7200000000000	0,11	0,17	0,79	1,18	2,87
	AGO	2614,2000000000000	-0,02	0,02	0,54	1,16	2,85
	SET	2618,3800000000000	0,16	0,25	0,43	1,32	2,86
	OUT	2629,6400000000000	0,43	0,57	0,74	1,75	2,71
	NOV	2640,6800000000000	0,42	1,01	1,03	2,18	2,59
	DEZ	2657,0500000000000	0,62	1,48	1,73	2,81	2,81
2007	JAN	2670,0700000000000	0,49	1,54	2,12	0,49	2,93
	FEV	2681,2800000000000	0,42	1,54	2,57	0,91	3,12
	MAR	2693,0800000000000	0,44	1,36	2,85	1,36	3,30
	ABR	2700,0800000000000	0,26	1,12	2,68	1,62	3,44
	MAI	2707,1000000000000	0,26	0,96	2,52	1,88	3,57
	JUN	2715,4900000000000	0,31	0,83	2,20	2,20	3,97
	JUL	2724,1800000000000	0,32	0,89	2,03	2,53	4,19
	AGO	2740,2500000000000	0,59	1,22	2,20	3,13	4,82
	SET	2747,1000000000000	0,25	1,16	2,01	3,39	4,92
	OUT	2755,3400000000000	0,30	1,14	2,05	3,70	4,78
	NOV	2767,1900000000000	0,43	0,98	2,22	4,15	4,79
	DEZ	2794,0300000000000	0,97	1,71	2,89	5,16	5,16
2008	JAN	2813,3100000000000	0,69	2,10	3,27	0,69	5,36
	FEV	2826,8100000000000	0,48	2,15	3,16	1,17	5,43
	MAR	2841,2300000000000	0,51	1,69	3,43	1,69	5,50
	ABR	2859,4100000000000	0,64	1,64	3,78	2,34	5,90
	MAI	2886,8600000000000	0,96	2,12	4,32	3,32	6,64
	JUN	2913,1300000000000	0,91	2,53	4,26	4,26	7,28
	JUL	2930,0300000000000	0,58	2,47	4,15	4,87	7,56
	AGO	2936,1800000000000	0,21	1,71	3,87	5,09	7,15
	SET	2940,5800000000000	0,15	0,94	3,50	5,25	7,04
	OUT	2955,2800000000000	0,50	0,86	3,35	5,77	7,26

Varição (%) Mensal - INPC
janeiro de 1994 a outubro de 2008

Ano/Mês	Janeiro	Fevereiro	Março	Abril	Maió	Junho	Julho	Agosto	Setembro	Outubro	Novembro	Dezembro	No Ano
1994	41,32	40,57	43,08	42,86	42,73	48,24	7,75	1,85	1,40	2,82	2,96	1,70	929,32
1995	1,44	1,01	1,62	2,49	2,10	2,18	2,46	1,02	1,17	1,40	1,51	1,65	21,98
1996	1,46	0,71	0,29	0,93	1,28	1,33	1,20	0,50	0,02	0,38	0,34	0,33	9,12
1997	0,81	0,45	0,68	0,60	0,11	0,35	0,18	-0,03	0,10	0,29	0,15	0,57	4,34
1998	0,85	0,54	0,49	0,45	0,72	0,15	-0,28	-0,49	-0,31	0,11	-0,18	0,42	2,49
1999	0,65	1,29	1,28	0,47	0,05	0,07	0,74	0,55	0,39	0,96	0,94	0,74	8,43
2000	0,61	0,05	0,13	0,09	-0,05	0,30	1,39	1,21	0,43	0,16	0,29	0,55	5,27
2001	0,77	0,49	0,48	0,84	0,57	0,60	1,11	0,79	0,44	0,94	1,29	0,74	9,44
2002	1,07	0,31	0,62	0,68	0,09	0,61	1,15	0,86	0,83	1,57	3,39	2,70	14,74
2003	2,47	1,46	1,37	1,38	0,99	-0,06	0,04	0,18	0,82	0,39	0,37	0,54	10,38
2004	0,83	0,39	0,57	0,41	0,40	0,50	0,73	0,50	0,17	0,17	0,44	0,86	6,13
2005	0,57	0,44	0,73	0,91	0,70	-0,11	0,03	0,00	0,15	0,58	0,54	0,40	5,05
2006	0,38	0,23	0,27	0,12	0,13	-0,07	0,11	-0,02	0,08	0,43	0,42	0,62	2,81
2007	0,49	0,42	0,44	0,26	0,26	0,31	0,32	0,59	0,25	0,30	0,43	0,97	5,16
2008	0,69	0,48	0,51	0,64	0,96	0,91	0,58	0,21	0,15	0,50	-	-	5,77

Varição (%) Mensal do Grupo Alimentação - INPC
janeiro de 1994 a outubro de 2008

Ano/Mês	Janeiro	Fevereiro	Março	Abril	Mai	Junho	Julho	Agosto	Setembro	Outubro	Novembro	Dezembro	No Ano
1994	47,29	41,72	44,61	42,66	39,23	51,85	9,55	0,66	-0,14	4,39	4,03	0,80	997,33
1995	0,52	-0,21	1,42	2,06	0,60	-0,52	0,90	0,57	0,11	0,56	1,16	0,98	8,44
1996	1,53	0,10	0,03	0,67	0,83	0,78	0,40	-0,70	-0,82	0,27	-0,32	-0,57	2,18
1997	0,83	0,69	1,34	0,11	-0,95	-0,48	-0,57	-0,71	-0,21	0,34	0,19	0,78	1,37
1998	1,61	0,76	1,01	0,98	2,11	0,31	-1,18	-1,44	-0,79	0,14	-0,63	0,24	3,09
1999	0,90	2,92	2,02	-0,48	-1,11	-1,36	-0,41	0,06	0,50	2,04	1,67	1,57	8,52
2000	0,90	-0,46	-0,58	-0,49	-0,79	0,18	2,09	2,33	0,91	0,12	-0,16	-0,42	3,62
2001	0,89	0,13	1,17	2,07	0,62	0,02	0,69	0,96	0,23	1,19	1,44	0,65	10,50
2002	0,89	0,09	0,41	-0,39	-0,74	0,13	1,18	2,26	2,22	3,10	6,48	4,25	21,52
2003	2,44	1,29	1,61	1,15	0,61	-0,51	-0,91	-0,48	0,79	0,46	0,24	0,30	7,17
2004	0,97	0,25	0,51	-0,40	0,02	0,48	0,53	0,76	-0,23	-0,57	-0,09	0,68	2,92
2005	0,75	0,43	0,23	0,69	0,70	-0,82	-0,65	-0,86	-0,45	0,28	0,81	0,35	1,43
2006	0,07	-0,20	-0,12	-0,34	-0,12	-0,57	-0,20	-0,27	0,16	1,10	1,14	0,37	0,94
2007	0,80	0,79	1,10	0,09	0,07	0,93	1,36	1,52	0,61	0,55	0,90	2,61	11,91
2007	1,67	0,89	0,98	1,29	2,19	2,38	1,09	-0,42	0,67	-	-	-	10,72

**PESOS E VARIAÇÕES MENSAIS,
POR GRUPOS, SUBGRUPOS E ITENS DE PRODUTOS
OUTUBRO DE 2008 - INPC**

NÍVEL	VARIAÇÃO	PESO
Índice Geral	0,50	100,0000
Alimentação e Bebidas	0,67	30,2243
Alimentação no Domicílio	0,65	22,9409
Cereais, Leguminosas e Oleaginosas	3,48	2,4165
Farinhas, Féculas e Massas	1,45	1,1373
Tubérculos, Raízes e Legumes	0,01	0,8122
Açúcares e Derivados	1,46	0,9178
Hortaliças e Verduras	6,94	0,2068
Frutas	12,62	0,9604
Carnes	5,30	3,3867
Pescados	3,30	0,3530
Carnes e Peixes Industrializados	-0,38	1,1538
Leites e Derivados	3,15	2,7067
Panificados	-1,04	3,1434
Óleos e Gorduras	-1,08	0,8197
Bebidas e Infusões	0,15	2,0978
Enlatados e Conservas	3,51	0,1677
Sal e Condimentos	-2,87	0,5812
Alimentação Fora do Domicílio	0,85	7,2834
Alimentação Fora do Domicílio	1,85	7,2834
Habituação	1,12	15,9080
Encargos e Manutenção	-0,36	9,6876
Aluguel e Taxas	-3,91	6,7350
Reparos	-2,47	1,8338
Artigos de Limpeza	5,58	1,1189
Combustíveis e Energia	12,94	6,2204
Combustíveis (Domésticos)	7,22	2,1731
Energia Elétrica Residencial	-11,14	4,0472
Artigos de Residência	0,28	5,2507
Móveis e Utensílios	2,80	2,5052
Mobiliário	6,39	1,6849
Utensílios e Enfeites	-16,70	0,5282
Cama, Mesa e Banho	-10,73	0,2920
Aparelhos Eletroeletrônicos	1,86	2,3213
Eletrodomésticos e Equipamentos	4,84	1,5788
TV, Som e Informática	-0,01	0,7425
Consertos e Manutenção	0,55	0,4243
Consertos e Manutenção	2,19	0,4243
Vestuário	-0,01	7,8256
Roupas	0,13	5,0912
Roupa Masculina	-3,11	1,7200
Roupa Feminina	-2,02	1,8939
Roupa Infantil	-2,03	1,4773
Calçados e Acessórios	-1,90	2,4236
Jóias e Bijuterias	-0,22	0,2309
Tecidos e Armarinho	-1,43	0,0799
Transportes	-5,75	16,5004
Transportes	-6,61	16,5004
Transporte Público	-0,25	10,3589
Veículo Próprio	5,34	3,8907
Combustíveis (Veículos)	-3,55	2,2508
Saúde e Cuidados Pessoais	-0,69	9,1338
Produtos Farmacêuticos e Óticos	-4,92	3,3275
Produtos Farmacêuticos	-11,42	2,9653
Produtos Óticos	14,27	0,3622
Serviços de Saúde	-2,42	2,8076
Serviços Médicos e Dentários	-1,13	0,8587
Serviços Laboratoriais e Hospitalares	-2,91	0,4199
Plano de Saúde	4,68	1,5290
Cuidados Pessoais	0,55	2,9988
Higiene Pessoal	-8,16	2,9988
Despesas Pessoais	15,54	6,7826
Serviços Pessoais	-4,01	2,6385
Serviços Pessoais	1,27	2,6385
Recreação, Fumo e Filmes	10,87	4,1441
Recreação	16,96	2,6487
Fumo	-2,03	1,3311
Fotografia e Filmagem	0,01	0,1643
Educação	12,46	3,1029
Cursos, Leitura e Papelaria	3,16	3,1029
Cursos	7,13	1,6374
Leitura	-0,09	0,5083
Papelaria	-2,06	0,3713
Cursos Diversos	2,97	0,5859
Comunicação	2,84	5,2716
Comunicação	4,06	5,2716
Comunicação	3,62	5,2716

**VARIAÇÃO (%) MENSAL
IPCA
2006 a 2008**

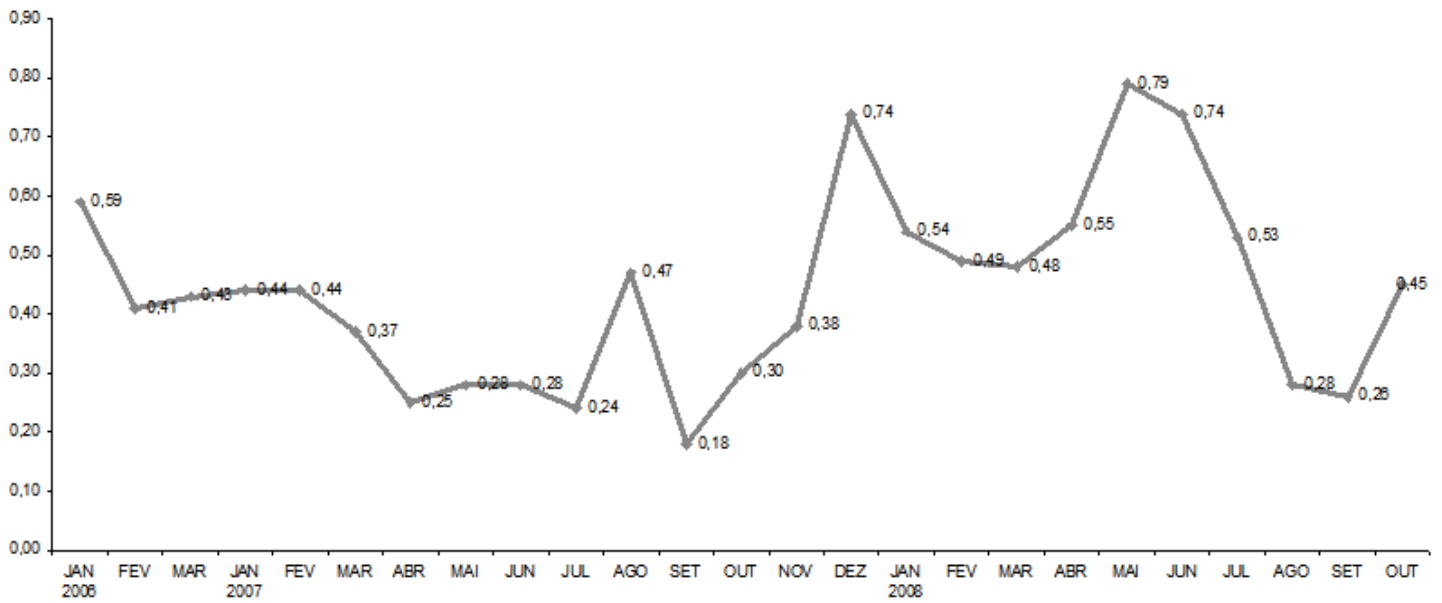

**VARIAÇÃO (%) MENSAL
INPC
2006 a 2008**

