

Indicadores IBGE

Sistema Nacional de Índices
de Preços ao Consumidor

IPCA INPC

novembro de 2008

Presidente da República
Luiz Inácio Lula
da Silva

Ministro do
Planejamento,
Orçamento e Gestão
**Paulo Bernardo
Silva**

**INSTITUTO
BRASILEIRO
DE
GEOGRAFIA E
ESTATÍSTICA -
IBGE**

Presidente
Eduardo Pereira
Nunes

Diretor - Executivo
Sérgio da Costa
Côrtes

**ÓRGÃOS
ESPECÍFICOS
SINGULARES**

Diretoria de Pesquisas
Wasmália
Socorro Barata Bivar

Diretoria de
Geociências
Guido Gelli

Diretoria de Informática
Luiz Fernando Pinto Mariano

Centro de
Documentação e
Disseminação de
Informações
David Wu Tai

Escola Nacional de
Ciências Estatísticas
**Sérgio da Costa
Côrtes (interino)**

**UNIDADE
RESPONSÁVEL**

Diretoria de Pesquisas

Coordenação de
Índices de Preços
Eulina Nunes dos
Santos

EQUIPE TÉCNICA

Coordenadora: Rita de
Cássia Moraes Sbrano

Colaborador (es.): Ana
Maria Schultz Câmara
Juli
o Cesar Duarte Pinheiro

Ennes
Henrique de Souza
Medeiros

Irene
Maria Machado de
Aguiar

Diagramador: Fátima
Thereza Sannuto Louro

Indicadores IBGE

Plano de divulgação:
Pesquisa mensal de
emprego
Estatística da produção
agrícola *
Estatística da produção
pecuária *
Pesquisa industrial
mensal: produção física
Brasil
Pesquisa industrial
mensal: produção física
regional
**Pesquisa industrial
mensal: emprego e
salário**
Pesquisa mensal de
comércio
Sistema nacional de
índices de preços ao
consumidor: IPCA-E
Sistema nacional de
índices de preços ao
consumidor: INPC -
IPCA
Sistema nacional de
pesquisa de custos e
índices da construção
civil
Contas nacionais
trimestrais: indicadores
de volume e valores
correntes

* Continuação de:
Estatística da produção
agropecuária, a partir de
janeiro de 2006

por assuntos específicos,
que incluem tabelas de
resultados, comentários e
notas metodológicas. As
informações apresentadas
estão disponíveis em
diferentes níveis
geográficos: nacional,
regional e metropolitano,
variando por fascículo.

Iniciado em 1982, com a
divulgação de indicadores
sobre trabalho e
rendimento, indústria e
preços, o periódico
Indicadores IBGE
incorporou no decorrer da
década de 80 informações
sobre agropecuária e
produto interno bruto. A
partir de 1991, foi
subdividido em fascículos

SUMÁRIO

SISTEMA NACIONAL DE ÍNDICES DE PREÇOS AO CONSUMIDOR - SNIPC.....3

COMENTÁRIOS.....7

TABELAS CONJUNTURAIS.....15

SISTEMA NACIONAL DE ÍNDICES DE PREÇOS AO CONSUMIDOR SNIPC

DESCRIÇÃO

- Descrição Sumária

O Sistema Nacional de Índices de Preços ao Consumidor - SNIPC, consiste em uma combinação de processos destinados a produzir índices de preços ao consumidor. O objetivo é acompanhar a variação de preços de um conjunto de produtos e serviços consumidos pelas famílias.

O sistema abrange as regiões metropolitanas do Rio de Janeiro, Porto Alegre, Belo Horizonte, Recife, São Paulo, Belém, Fortaleza, Salvador e Curitiba, além do Distrito Federal e do município de Goiânia. É a partir da agregação dos índices regionais referentes a uma mesma faixa de renda que se obtém o índice nacional.

Os índices mensais resultam, regra geral, da comparação dos preços vigentes nos 30 (trinta) dias do período de referência com os 30 (trinta) do período base. A coleta integral de preços se dá a cada período de 30 (trinta) dias que é segmentado, sem interrupção, em 4 (quatro) subperíodos. Cada um deles contém cerca de 7 (sete) dias com datas definidas através do Calendário Anual de Coleta do SNIPC.

Em um subperíodo efetua-se a coleta de uma quarta parte fixa de estabelecimentos. Desta forma, é possível extrair do sistema índices com períodos base e de referência de 30 (trinta) dias ao final de cada conjunto de quatro subperíodos.

Os índices podem ser obtidos para diversas populações-objetivo desde que estejam disponíveis as respectivas estruturas de ponderações correspondentes a famílias de diferentes faixas de rendimento mensal.

Do ponto de vista temporal, além dos índices mensais, podem ser calculadas as variações de preços ocorridas em 2 (dois) meses ou mais, a partir das séries históricas produzidas.

Ressaltando que o sistema, na forma como é montado, possibilita várias alternativas de cálculo de índices, passamos a descrever, abaixo, os Índices Nacionais de Preços ao Consumidor:

Índice Nacional de Preços ao Consumidor - INPC e
Índice Nacional de Preços ao Consumidor Amplo - IPCA;

- Descrição Atual

O INPC e o IPCA são calculados de forma contínua e sistemática para as áreas abrangidas pelo sistema.

A população-objetivo do INPC é referente a famílias residentes nas áreas urbanas das regiões de abrangência do SNIPC com rendimentos de 1 (hum) e 6 (seis) salários-mínimos e cujos chefes são assalariados; e a do IPCA é referente a famílias residentes nas áreas urbanas das regiões de abrangência do SNIPC com rendimentos de 1 (hum) e 40 (quarenta) salários-mínimos, qualquer que seja a fonte de rendimentos.

Para cada região são utilizadas as informações das seguintes pesquisas básicas:

PESQUISA DE ORÇAMENTOS FAMILIARES - POF

Realizada no período compreendido entre julho de 2002 a junho de 2003.
Forneceu as estruturas de ponderação das populações-objetivo.

PESQUISA DE LOCAIS DE COMPRA - PLC

Realizada no período de maio a junho de 1988. Forneceu o cadastro de informantes da pesquisa, cuja manutenção é contínua.

PESQUISA DE ESPECIFICAÇÃO DE PRODUTOS E SERVIÇOS - PEPS

Realizada na época de implantação de cada uma das regiões para todos os produtos e serviços constantes da estrutura de ponderações. Forneceu o cadastro de produtos e serviços pesquisado, que é permanentemente atualizado com o objetivo de acompanhar a dinâmica de mercado.

PRINCIPAIS VARIÁVEIS INVESTIGADAS E UNIDADES DE INVESTIGAÇÃO

Os preços obtidos são os efetivamente cobrados ao consumidor, para pagamento à vista.

A Pesquisa é realizada em estabelecimentos comerciais, prestadores de serviços, domicílios e concessionárias de serviços públicos.

ABRANGÊNCIA GEOGRÁFICA

Regiões Metropolitanas do Rio de Janeiro, Porto Alegre, Belo Horizonte, Recife, São Paulo, Belém, Fortaleza, Salvador e Curitiba, além do Distrito Federal e do município de Goiânia.

PERIODICIDADE

Mensal

METODOLOGIA

Os índices são calculados para cada região. A partir dos preços coletados mensalmente, obtém-se, na primeira etapa de síntese, as estimativas dos movimentos de preços referentes a cada produto pesquisado.

Tais estimativas são obtidas através do cálculo da média aritmética simples de preços dos locais da amostra do produto que, comparadas em dois meses consecutivos, resultam no relativo das médias.

Agregando-se os relativos dos produtos através da média geométrica é calculada a variação de preços de cada subitem, que se constitui na menor agregação do índice que possui ponderação explícita.

A partir daí é aplicada a fórmula Laspeyres, obtendo-se todos os demais níveis de agregação da estrutura item, subgrupo, grupo e, por fim, o índice geral da região.

Os índices nacionais INPC e IPCA são calculados a partir dos resultados dos índices regionais, utilizando-se a média aritmética ponderada.

A variável de ponderação do INPC é a "População Residente Urbana" (Pesquisa de Orçamentos Familiares - POF - 2002-2003) e a do IPCA "Rendimento Familiar Monetário Disponível" (Pesquisa de Orçamentos Familiares - POF - 2002-2003).

ÉPOCA DE COLETA

O período de coleta do INPC e do IPCA estende-se, em geral, do dia 01 a 30 do mês de referência.

TEMPO PREVISTO ENTRE COLETA E DIVULGAÇÃO

Aproximadamente 8 (oito) dias Úteis.

INÍCIO DA PESQUISA

Janeiro/1979 - Rio de Janeiro;

Junho/1979 - Porto Alegre, Belo Horizonte e Recife;

Janeiro/1980 - São Paulo, Brasília e Belém;

Outubro/1980 - Fortaleza, Salvador e Curitiba;

Janeiro/1991 - Goiânia;

A série Brasil encontra-se disponível a partir de setembro de 1981.

COMENTÁRIOS

novembro de 2008

ÍNDICE NACIONAL DE PREÇOS AO CONSUMIDOR AMPLO - IPCA

O **Índice Nacional de Preços ao Consumidor Amplo - IPCA** do mês de novembro apresentou variação de 0,36% e ficou 0,09 ponto percentual abaixo da taxa de 0,45% registrada no mês de outubro.

Com este resultado o acumulado no ano situou-se em 5,61%, superior a igual período do ano passado, cujo resultado foi 3,69%. Nos últimos doze meses a variação ficou em 6,39%, próxima dos 6,41% relativos aos doze meses imediatamente anteriores. Em novembro de 2007 a taxa havia sido 0,38%.

Para cálculo do índice do mês foram comparados os preços coletados no período do dia 30 de outubro a 26 de novembro (referência) com os preços vigentes no período de dia 30 de setembro a 29 de outubro (base).

Os preços dos **alimentos** subiram menos de um mês para o outro: de 0,69% passaram para 0,61%. Vários itens apresentaram menor crescimento de preços, destacando-se as **carnes**, que, apesar de continuarem na liderança das maiores contribuições, com 0,06 ponto percentual, da variação de 3,61% em outubro passaram para 2,53% em novembro. Os principais produtos que mostraram aumento de preços no mês encontram-se a seguir.

ITEM	VARIACÃO (%)		
	OUTUBRO	NOVEMBRO	ACUMULADA NO ANO
Tomate	4,44	20,87	55,33
Frutas	0,40	3,91	7,83
Açúcar refinado	5,21	3,59	13,59
Feijão preto	7,74	3,49	77,88
Carne seca	3,32	3,21	34,92
Leite pasteurizado	-0,37	2,59	3,69
Carnes	3,61	2,53	23,48
Hortaliças	-2,25	2,40	0,68
Pescado	1,76	2,02	5,26
Lingüiça	0,15	1,87	12,59
Café da manhã	-0,54	1,75	8,80
Sal e condimentos	0,81	1,43	7,45
Enlatados	-0,55	1,42	5,48
Lanche fora	1,11	0,60	9,77
Refeição fora	0,77	0,21	13,34

Quanto aos **alimentos** que se apresentaram em queda no mês de novembro, os principais foram:

ITEM	VARIACÃO (%)		
	OUTUBRO	NOVEMBRO	ACUMULADA NO ANO
Feijão carioca	4,86	-14,60	-12,93
Cebola	-15,19	-11,58	3,43
Cenoura	-14,94	-10,31	-2,79
Ovos	-4,12	-1,73	9,18
Óleo de soja	-3,38	-1,68	9,01
Leite em pó	-2,29	-1,28	-9,52
Pão de forma	0,07	-0,95	9,57
Cerveja	0,14	-0,85	3,26

Conforme a tabela abaixo, a maior alta dos **alimentos** ficou com a região metropolitana de **Porto Alegre**, com 1,50%, enquanto o menor resultado foi verificado na região de **São Paulo**, com 0,18%.

REGIÃO	ALIMENTAÇÃO		
	VARIACÃO (%)		
	OUTUBRO	NOVEMBRO	ACUMULADA NO ANO
Porto Alegre	0,41	1,50	12,28
Rio de Janeiro	0,99	1,20	10,33
Goiânia	1,23	1,12	10,29
Curitiba	0,44	0,77	11,85
Salvador	0,20	0,70	10,82
Brasília	0,53	0,62	9,53
Recife	0,59	0,41	9,58
Fortaleza	1,20	0,40	9,75
Belo Horizonte	0,46	0,34	10,49
Belém	0,39	0,30	11,70
São Paulo	0,87	0,18	10,49
Brasil	0,69	0,61	10,71

Assim, com o resultado de novembro, o grupo dos **produtos alimentícios** acumula alta de 10,71% no ano, acima de igual período do ano passado, quando havia ficado em 8,55%. A seguir, as variações em 2007 e 2008.

MESES	ALIMENTAÇÃO VARIÇÃO (%)			
	2007		2008	
	MENSAL	ACUMULADA	MENSAL	ACUMULADA
Janeiro	0,84	0,84	1,52	1,52
Fevereiro	0,78	1,63	0,60	2,13
Março	0,98	2,62	0,89	3,04
Abril	0,03	2,65	1,29	4,37
Maio	0,16	2,81	1,95	6,40
Junho	1,09	3,93	2,11	8,64
Julho	1,27	5,26	1,05	9,78
Agosto	1,39	6,73	-0,18	9,58
Setembro	0,44	7,20	-0,27	9,29
Outubro	0,52	7,76	0,69	10,04
Novembro	0,73	8,55	0,61	10,71
Dezembro	2,06	10,79	-	-

Quanto aos **produtos não alimentícios**, a taxa passou dos 0,38% de outubro para 0,29% em novembro. A tabela a seguir mostra que a maioria dos grupos de produtos e serviços que compõem o IPCA apresentaram variações inferiores às registradas em outubro.

GRUPO	VARIÇÃO (%)		
	OUTUBRO	NOVEMBRO	ACUMULADA NO ANO
Índice geral	0,45	0,36	5,61
Alimentação e Bebidas	0,69	0,61	10,71
Habitação	0,62	0,43	4,79
Artigos de Residência	0,40	0,68	2,03
Vestuário	1,27	0,71	6,25
Transporte	0,02	-0,02	2,34
Saúde e Cuidados Pessoais	0,26	0,33	5,39
Despesas Pessoais	0,68	0,50	6,72
Educação	0,02	0,05	4,48
Comunicação	0,17	0,13	1,78

Nos artigos de **Vestuário** foi significativa a redução na taxa de crescimento de preços de outubro (1,27%) para novembro (0,71%), que acumula alta de 6,25% de aumento no ano.

Em **Habitação** (de 0,62% para 0,43%), a **taxa de água e esgoto** (de 0,77% para 0,00%), **reparos** (de 1,84% para 1,13%) e **energia elétrica** (de 0,44% para 0,16%) foram os principais itens responsáveis pela menor variação do grupo.

Em **Transportes** (de 0,02% para -0,02%), os destaques ficaram com os **automóveis usados** (de -0,58% para -2,61%) e com o **álcool** (1,08% para -0,21%), enquanto nas **Despesas Pessoais** (de 0,68% para 0,50%), os itens **empregados domésticos** (de 1,11% para 0,86%) e **cigarros** (de 0,40% para 0,00%) ficaram entre os principais a contribuir para a redução do grupo.

Sobre as regiões pesquisadas, o maior resultado foi registrado em **Brasília** (0,95%), onde a **gasolina** ficou 4,84% mais cara e o **álcool**, 7,61%. O índice mais baixo foi o de **São Paulo** (0,17%), onde ocorreu a menor taxa de variação dos **alimentos** (0,18%).

A seguir, tabela com resultados mensais por região pesquisada.

REGIÃO	PESO REGIONAL (%)	VARIÇÃO (%)		
		OUTUBRO	NOVEMBRO	ACUMULADA NO ANO
Brasília	3,37	0,60	0,95	4,52
Porto Alegre	8,92	0,30	0,73	6,42
Belém	4,15	0,32	0,60	7,28
Rio de Janeiro	13,68	0,54	0,45	5,56
Recife	4,11	0,59	0,42	6,37
Belo Horizonte	10,83	0,18	0,38	4,94
Goiânia	3,73	0,58	0,38	5,29
Fortaleza	3,87	0,54	0,36	5,99
Curitiba	7,42	0,30	0,26	5,45
Salvador	6,86	0,35	0,22	4,74
São Paulo	33,06	0,55	0,17	5,61
Brasil	100,00	0,45	0,36	5,61

O IPCA é calculado pelo IBGE desde 1980, se refere às famílias com rendimento monetário de 01 a 40 salários mínimos, qualquer que seja a fonte, e abrange nove regiões metropolitanas do país, além do município de Goiânia e de Brasília.

ÍNDICE NACIONAL DE PREÇOS AO CONSUMIDOR – INPC

O **Índice Nacional de Preços ao Consumidor - INPC** apresentou variação de 0,38% em novembro, abaixo do resultado de 0,50% de outubro em 0,12 ponto percentual. No acumulado do ano o índice situou-se em 6,17%, superior à taxa de 4,15% referente ao mesmo período do ano passado. Nos últimos doze meses o resultado ficou em 7,20%, abaixo da taxa de 7,26% dos doze meses imediatamente anteriores. Em novembro de 2007 o **INPC** foi 0,43%.

Os produtos **alimentícios** apresentaram variação de 0,50% em novembro, enquanto os **não alimentícios** aumentaram 0,33%. Em outubro os resultados ficaram em 0,67% e 0,43%, respectivamente.

O **INPC** é calculado pelo IBGE desde 1979, se refere às famílias com rendimento monetário de 01 a 06 salários mínimos, sendo o chefe assalariado, e abrange nove regiões metropolitanas do país, além do município de Goiânia e de Brasília.

Para cálculo do índice do mês foram comparados os preços coletados no período do dia 30 de outubro a 26 de novembro (referência) com os preços vigentes no período de dia 30 de setembro a 29 de outubro (base).

Sobre as regiões pesquisadas, o maior resultado foi registrado em **Porto Alegre** (0,83%), onde os alimentos ficaram com a maior variação, 1,41%. O índice mais baixo foi o de **São Paulo** (0,08%), onde os alimentos apresentaram queda de 0,01%.

A tabela abaixo contém os índices por região pesquisada.

REGIÃO	PESO REGIONAL (%)	VARIACÃO (%)		
		OUTUBRO	NOVEMBRO	ACUMULADA NO ANO
Porto Alegre	7,54	0,36	0,83	7,03
Brasília	2,26	0,60	0,73	4,94
Belém	6,94	0,24	0,63	7,64
Recife	7,13	0,60	0,56	7,00
Rio de Janeiro	10,16	0,68	0,53	6,20
Salvador	10,59	0,62	0,42	5,56
Goiânia	5,11	0,69	0,41	6,29
Curitiba	7,16	0,26	0,35	5,91
Belo Horizonte	11,08	0,11	0,29	4,86
Fortaleza	6,39	0,69	0,27	6,19
São Paulo	25,64	0,60	0,08	6,29
Brasil	100,00	0,50	0,38	6,17

TABELAS CONJUNTURAIIS

SISTEMA NACIONAL DE ÍNDICES DE PREÇOS AO CONSUMIDOR VARIAÇÕES MENSIAIS POR ITENS E GRUPOS NOVEMBRO DE 2008 - IPCA

	RJ	POA	BH	REC	SP	DF	BEL	FOR	SAL	CUR	GOI	NACIONAL
Índice Geral	0,45	0,73	0,38	0,42	0,17	0,95	0,60	0,36	0,22	0,26	0,38	0,36
Alimentação e Bebidas	1,20	1,50	0,34	0,41	0,18	0,62	0,30	0,40	0,70	0,77	1,12	0,61
Cereais, Leguminosas e Oleginosas	1,36	1,20	-7,04	-3,98	-7,02	-3,30	-2,99	-2,53	-3,48	0,88	-5,87	-3,99
Farinhas, Féculas e Massas	0,10	0,11	0,55	-0,52	1,50	-2,09	-1,88	-0,52	1,17	0,07	0,15	0,20
Tubérculos, Raízes e Legumes	5,09	4,51	-3,11	1,68	0,87	1,54	2,32	3,33	5,20	0,34	11,35	2,13
Açúcares e Derivados	0,47	-0,02	0,17	1,30	2,56	1,25	-0,27	-0,65	0,58	1,56	-0,17	1,06
Hortaliças e Verduras	-2,20	9,08	4,47	7,60	1,64	-5,34	-0,52	-0,31	8,37	-1,25	5,08	2,40
Frutas	6,10	6,17	8,26	-1,02	4,18	6,73	0,03	-6,92	2,92	1,55	3,41	3,91
Carnes	4,42	1,33	1,77	3,23	1,77	1,63	1,92	3,68	7,76	1,28	2,64	2,53
Pescados	-1,06	8,81	2,71	2,63	1,25	1,11	3,82	3,15	2,36	-0,39	-2,83	2,02
Carnes e Peixes Industrializados	1,10	-0,23	1,19	3,09	0,63	-1,18	0,91	0,96	2,71	1,38	1,73	1,13
Aves e Ovos	-2,03	2,21	1,93	4,05	-1,30	0,87	-0,74	-1,83	0,64	1,82	0,57	0,60
Leites e Derivados	0,72	4,17	0,44	1,11	2,16	2,23	-1,57	0,00	-1,75	1,32	0,67	1,18
Produtos Lácteos	0,49	0,71	0,08	-0,63	-0,12	0,56	-0,37	0,98	1,73	0,13	0,86	0,28
Óleos e Gorduras	0,95	-1,98	0,50	-2,42	-1,74	-1,55	-2,85	-1,46	1,87	1,17	-0,25	-0,62
Bebidas e Infusões	-1,19	1,54	-0,21	0,38	-0,73	-0,22	0,72	0,04	0,53	0,35	0,64	-0,09
Enlatados e Conservas	0,58	1,55	1,57	1,72	1,50	0,63	2,20	1,01	2,17	1,21	3,33	1,42
Sal Condimentos	4,05	0,60	0,67	1,43	1,21	1,19	0,96	1,22	0,54	1,35	1,66	1,43
Alimentação Fora do Domicílio	0,96	0,48	1,03	-0,65	-0,09	0,61	0,55	1,54	-1,00	0,44	2,09	0,35
Habitação	0,05	0,58	0,35	0,64	0,35	0,69	2,22	0,79	0,19	0,47	0,31	0,43
Aluguel e Taxas	0,07	-0,22	0,23	0,59	0,68	0,36	0,61	1,43	0,34	1,05	0,33	0,45
Reparos	1,22	1,20	2,04	1,06	1,16	1,68	0,13	1,17	-1,14	0,31	0,78	1,13
Arrendo de Imóvel	0,71	0,10	-0,09	2,67	0,84	1,51	0,11	0,49	1,05	-0,62	1,13	0,60
Com bustíveis (Domicílio)	-1,83	0,24	0,03	-0,28	0,38	1,96	-0,01	-0,26	1,39	-0,35	0,97	0,02
Energia Elétrica Residencial	0,18	1,91	0,19	0,35	-1,04	-0,04	5,52	0,28	-0,82	0,00	-0,24	0,16
Artigos de Residência	1,43	0,70	1,49	1,68	-0,25	1,56	2,68	0,61	0,94	-0,13	1,23	0,68
Mobiliário	2,53	-0,34	2,91	2,43	-0,28	1,51	4,41	0,83	1,52	-1,22	1,83	0,89
Utensílios e Enfeites	0,52	0,99	2,14	-0,42	0,31	1,13	2,88	-0,94	0,41	1,19	1,77	0,78
Camã, Mesa e Banho	3,09	-0,25	-4,09	3,30	-2,64	5,45	11,25	-2,06	0,29	0,49	0,05	-0,04
Eletrônicos e Equipamentos	0,98	0,82	0,60	2,43	-0,55	1,44	1,27	1,68	0,82	-0,74	0,71	0,32
TV, Som e Informática	0,93	1,95	2,83	1,47	-0,07	-0,61	-1,16	0,52	0,12	1,11	0,36	0,71
Consertos e Manutenção	0,44	1,55	0,70	-0,56	1,27	3,25	1,79	0,97	2,05	2,63	2,87	1,25
Vestuário	1,04	1,50	0,59	1,06	0,27	1,59	1,15	1,23	0,27	0,53	0,29	0,71
Roupa Masculina	0,27	1,89	-0,30	2,19	-0,06	1,49	0,15	1,97	0,69	1,55	-0,31	0,57
Roupa Feminina	2,07	1,49	0,29	1,33	0,62	1,08	1,12	1,83	0,43	1,23	0,22	0,97
Roupa Infantil	0,15	0,98	1,08	0,44	0,67	-0,19	0,30	1,31	0,36	0,22	0,57	0,58
Calçados e Acessórios	1,08	1,37	1,76	0,03	-0,33	2,23	1,57	0,20	-0,63	-0,75	0,78	0,48
Jóias e Bijuterias	1,44	2,19	-2,28	2,50	2,82	6,11	5,09	0,21	0,96	-2,16	0,24	1,60
Têxtil e Amarrinho	1,33	1,50	2,39	-1,33	-1,71	1,86	0,71	0,67	1,83	1,29	-1,25	0,79
Transportes	0,07	0,23	0,25	-0,58	-0,11	2,10	-0,23	-0,09	-0,71	-0,20	-0,45	-0,02
Transporte Público	0,05	0,81	0,00	-0,40	0,03	0,48	0,00	0,08	0,30	-0,04	0,11	0,11
Veículo Próprio	-0,17	0,19	0,54	-0,60	-0,33	1,07	-0,84	0,28	-0,32	-1,04	-1,02	-0,24
Com bustíveis (Veículos)	0,48	-0,27	0,25	-0,81	0,20	4,82	-0,14	-1,00	-3,58	0,99	0,02	0,23
Saúde e Cuidados Pessoais	0,32	0,51	0,53	0,68	0,33	0,58	0,10	-0,04	0,16	-0,07	0,69	0,33
Produtos Farmacêuticos	0,27	0,48	-0,14	0,44	0,53	0,90	0,02	-0,61	-0,34	-1,23	0,76	0,15
Produtos Óticos	1,37	1,89	0,65	2,39	1,37	1,51	-0,60	-0,30	1,51	1,79	1,54	1,30
Serviços Médico e Dentários	-0,18	0,57	1,14	0,11	0,90	2,09	0,57	-1,62	0,64	-0,15	-0,07	0,56
Serviços Laboratoriais e Hospitalares	-0,04	0,80	0,50	1,16	-0,22	-0,84	0,05	-0,54	-0,04	0,00	-0,72	0,02
Plano de Saúde	0,47	0,52	0,50	0,47	0,46	0,48	0,47	0,55	0,51	0,47	0,47	0,48
Higiene Pessoal	0,43	0,19	1,16	1,08	-0,71	-0,12	-0,23	0,57	-0,17	0,17	1,34	0,08
Despesas Pessoais	0,13	0,58	0,49	0,94	0,36	0,87	0,87	0,57	0,85	0,55	0,94	0,50
Serviços Pessoais	0,42	0,69	0,65	1,54	0,73	0,92	0,73	0,94	0,86	0,89	1,01	0,76
Recreação	-0,30	0,50	0,35	-0,01	0,04	0,92	1,31	-0,10	1,06	0,18	1,20	0,27
Fumo	0,00	0,00	0,00	0,00	0,00	0,00	0,00	0,00	0,00	0,00	0,00	0,00
Fotografia e Filmagem	1,36	1,42	0,62	-0,20	-1,36	0,97	-1,00	2,47	-0,50	0,98	-1,08	-0,21
Educação	0,10	0,11	-0,02	0,02	0,09	-0,04	0,00	0,06	-0,24	0,08	0,04	0,05
Curso	0,00	0,00	0,00	0,00	0,00	0,00	0,00	0,00	0,00	0,00	0,00	0,00
Leitura	0,18	-0,04	-0,35	0,21	0,18	-0,24	0,46	0,29	-2,47	0,42	0,45	-0,03
Papelaria	1,49	2,13	0,34	-0,20	2,06	-0,19	-0,47	0,33	0,76	1,02	0,01	1,14
Curso Diverso	0,00	0,00	0,00	0,00	0,00	0,00	0,00	0,00	0,00	0,00	0,00	0,00
Comunicação	-0,05	-0,02	-0,01	0,13	0,36	-0,36	0,03	0,15	0,22	0,04	-0,14	0,13
Comunicação	-0,05	-0,02	-0,01	0,13	0,36	-0,36	0,03	0,15	0,22	0,04	-0,14	0,13

SISTEMA NACIONAL DE ÍNDICES DE PREÇOS AO CONSUMIDOR
VARIAÇÕES ACUMULADAS NO ANO POR ITENS E GRUPOS
NOVEMBRO DE 2008 - IPCA

	RJ	POA	BH	REC	SP	DF	BEL	FOR	SAL	CUR	GOI	NACIONAL
Índice Geral	5,56	6,42	4,94	6,37	5,61	4,52	7,28	5,99	4,74	5,45	5,29	5,61
Alimentação e Bebidas	10,33	12,28	10,49	9,58	10,49	9,53	11,70	9,75	10,82	11,85	10,29	10,71
Cereais, Leguminosas e Oleaginosas	55,31	51,91	10,84	14,35	9,78	30,30	12,52	10,31	21,33	52,23	9,13	20,21
Farinhas, Féculas e Massas	10,37	7,21	14,82	9,07	17,28	13,92	0,53	4,60	33,42	11,40	10,24	12,40
Tubérculos, Raízes e Legumes	-7,28	2,18	3,86	5,03	7,90	0,93	3,52	7,87	19,41	23,96	8,19	5,22
Açúcares e Derivados	9,06	9,86	16,14	13,11	8,31	4,60	10,80	11,11	6,26	3,81	3,25	9,27
Hortaliças e Verduras	-13,35	32,37	5,13	2,57	-7,68	-3,69	15,36	9,02	21,24	0,57	0,60	0,68
Frutas	2,71	14,68	4,13	9,56	3,85	4,46	28,54	8,93	21,15	11,97	1,11	7,83
Carnes	21,64	18,04	26,59	30,74	22,76	20,27	24,65	27,20	22,87	27,50	26,38	23,48
Pescados	5,74	12,24	10,03	9,07	3,67	-7,71	3,58	12,35	2,42	6,57	8,25	5,26
Carnes e Peixes Industrializados	15,64	13,20	9,73	27,49	9,83	4,92	22,21	13,40	28,82	7,68	15,20	14,59
Aves e Ovos	10,75	23,39	7,70	17,92	1,33	20,46	5,56	10,04	10,52	14,82	6,06	9,07
Leites e Derivados	0,95	0,77	2,46	-4,27	3,14	2,10	-7,10	-2,05	-8,95	-2,00	2,41	-0,01
Pães e Bolos	14,97	8,72	15,11	12,27	13,92	14,74	17,98	13,62	21,24	17,91	17,73	14,95
Óleos e Gorduras	3,07	11,61	18,42	2,00	8,12	5,63	3,31	9,57	2,87	13,41	11,69	8,88
Bebidas e Infusões	-2,27	1,73	4,41	2,64	3,03	2,49	9,72	4,14	3,93	2,79	4,93	2,84
Enlatados e Conservas	2,45	4,24	10,14	7,75	2,88	2,92	11,85	8,52	2,76	10,66	15,10	5,48
Sal e Condimentos	8,34	9,07	14,61	5,22	6,85	2,23	11,26	0,13	3,51	4,28	9,11	7,45
Alimentação Fora do Domício	11,39	12,67	9,25	7,53	13,17	8,25	11,03	9,01	5,85	9,89	9,67	10,95
Habituação	6,16	4,67	-0,95	6,40	6,18	5,08	10,59	6,66	-0,25	5,50	3,10	4,79
Aluguel e Taxas	6,24	5,93	6,78	5,49	3,30	5,76	8,32	6,42	7,53	8,02	4,04	5,34
Reparos	8,61	7,03	11,79	7,66	11,27	8,64	9,16	6,75	9,69	6,77	8,35	9,40
Artigos de Limpeza	11,47	11,40	12,32	17,88	11,16	8,16	10,82	11,31	3,29	7,11	11,65	10,73
Combustíveis (Domésticos)	4,16	3,11	0,48	21,29	3,75	4,68	2,38	5,57	1,38	-0,69	-1,01	3,49
Energia Elétrica Residencial	5,03	0,61	-16,97	-0,32	10,11	-1,79	16,53	6,10	-17,15	1,81	-0,50	0,96
Artigos de Residência	3,13	2,58	3,82	0,13	1,65	2,01	4,16	0,74	0,51	0,49	1,81	2,03
Mobiliário	3,90	3,34	10,27	0,41	5,42	8,16	11,23	4,11	3,02	2,05	4,88	5,03
Utensílios e Enfeites	11,81	8,10	10,69	1,65	9,64	5,63	2,60	0,29	-1,30	1,95	0,90	7,02
Camã, Mesa e Banho	13,36	7,86	5,82	-2,81	3,25	-8,12	4,44	7,59	-6,33	-3,42	-2,20	3,52
Eletrodomésticos e Equipamentos	0,20	2,53	-3,06	0,92	-0,56	2,20	2,16	-1,19	6,26	-3,09	2,26	0,22
TV, Som e Informática	-6,14	-4,47	-2,38	-5,90	-9,22	-8,92	-6,68	-7,12	-10,18	-2,79	-4,31	-6,73
Consertos e Manutenção	6,60	2,13	3,15	5,18	6,38	7,04	16,77	2,02	6,38	11,61	5,49	6,04
Vestuário	7,89	8,03	2,50	5,98	7,91	5,00	6,29	4,99	4,26	4,87	4,77	6,25
Roupa Masculina	5,17	10,79	0,81	1,42	1,47	3,63	5,02	4,12	2,49	5,61	1,56	3,40
Roupa Feminina	12,51	8,08	0,37	16,33	11,70	6,81	3,05	11,25	8,48	6,60	7,26	8,96
Roupa Infantil	7,63	6,59	3,45	2,57	9,64	-15,1	4,60	4,37	6,58	4,94	2,57	6,51
Calçados e Acessórios	7,86	5,99	5,61	3,53	8,04	7,71	8,83	0,37	1,60	3,04	5,72	5,98
Jóias e Bijuterias	-1,84	14,75	2,13	-2,92	10,03	5,90	18,81	1,36	-0,56	-2,50	6,94	5,66
Tecidos e Amarrinho	5,93	1,48	2,75	4,86	5,35	-0,53	-1,31	6,91	6,15	6,86	5,46	4,68
Transportes	2,78	4,12	2,97	4,88	1,71	0,76	1,78	2,89	1,08	2,00	3,17	2,34
Transporte Público	3,34	7,53	4,51	8,48	2,14	2,74	1,35	3,96	2,11	1,39	10,24	3,46
Veículo Próprio	2,62	4,51	3,29	4,18	1,61	0,06	0,75	3,46	2,20	4,42	1,47	2,52
Combustíveis (Veículos)	2,02	0,13	-0,35	1,19	1,41	-0,24	5,46	0,60	-3,17	-1,11	1,04	0,59
Saúde e Cuidados Pessoais	4,36	5,10	6,25	5,07	6,31	4,00	5,20	5,39	5,16	4,13	4,82	5,39
Produtos Farmacêuticos	2,29	2,06	5,98	2,60	5,94	3,88	4,30	3,29	3,62	3,05	2,85	4,08
Produtos Óticos	2,31	2,67	5,15	10,42	6,16	-0,13	4,27	4,83	7,88	2,45	5,84	5,01
Serviços Médicos e Dentários	3,50	5,35	7,53	6,82	6,52	6,37	8,03	7,02	6,36	1,28	8,11	5,97
Serviços Laboratoriais e Hospitalares	5,51	3,81	-1,43	1,76	3,15	3,04	6,27	-2,61	-0,53	1,09	2,73	3,70
Plano de Saúde	5,69	6,00	5,82	5,78	5,43	5,76	5,58	5,89	5,98	5,47	5,62	5,65
Higiene Pessoal	5,64	9,62	7,21	5,81	8,52	1,86	4,10	6,90	5,19	5,60	4,55	6,75
Despesas Pessoais	5,76	5,69	6,99	8,46	6,73	6,55	8,30	6,77	6,29	7,70	7,17	6,72
Serviços Pessoais	9,34	6,63	7,66	9,96	8,98	9,36	9,63	9,00	7,48	9,31	8,67	8,65
Recreação	1,16	4,35	6,70	6,65	4,37	2,10	7,08	3,10	5,44	5,99	4,76	4,53
Fumo	6,32	6,16	6,32	6,32	5,75	6,32	8,42	5,19	6,32	6,16	6,32	6,09
Fotografia e Filmagem	3,86	4,16	-2,30	-5,27	-1,88	-2,84	-4,13	8,53	-2,93	6,21	-3,71	-0,39
Educação	3,88	5,73	5,50	5,99	3,04	5,52	4,75	6,87	5,83	4,98	6,88	4,48
Cursos	3,38	6,98	5,13	6,84	3,48	5,34	5,80	7,36	6,06	5,43	7,16	4,75
Leitura	1,44	1,13	1,73	3,50	2,86	-0,46	2,92	2,61	-1,33	3,16	2,29	1,98
Papelaria	2,00	4,20	-1,18	2,89	1,39	2,59	0,37	4,06	6,38	-0,28	5,83	2,11
Cursos Diversos	10,65	4,83	10,07	5,00	1,42	11,40	5,37	10,42	10,41	5,41	9,28	5,88
Comunicação	0,88	1,28	2,37	2,22	2,95	-0,44	-1,05	2,06	0,48	0,74	1,68	1,78
Comunicação	0,88	1,28	2,37	2,22	2,95	-0,44	-1,05	2,06	0,48	0,74	1,68	1,78

**SISTEMA NACIONAL DE ÍNDICES DE PREÇOS AO CONSUMIDOR
VARIÇÕES ACUMULADAS EM 12 MESES POR ITENS E GRUPOS
NOVEMBRO DE 2008 - IPCA**

	RJ	POA	BH	REC	SP	DF	BEL	FOR	SAL	CUR	GOI	NACIONAL
Índice Geral	6,30	6,96	5,89	7,59	6,20	5,32	8,78	6,80	5,83	5,97	6,44	6,39
Alimentação e Bebidas	11,80	13,31	13,25	12,32	12,76	11,57	15,93	11,51	14,44	12,99	13,86	12,99
Cereais, Leguminosas e Oleráceas	59,27	56,82	28,22	39,40	23,72	43,90	35,50	24,03	51,35	58,06	27,26	36,20
Farinhas, Féculas e Massas	9,87	7,16	15,89	10,47	16,46	14,80	1,08	6,16	36,49	10,42	9,02	12,70
Tubérculos, Raízes e Legumes	-11,71	-4,00	-1,56	12,28	4,90	1,93	8,11	15,35	17,06	7,46	3,41	2,09
Açúcares e Derivados	9,46	12,12	18,20	8,99	8,93	3,89	7,34	11,40	3,65	4,80	3,94	9,61
Hortaliças e Verduras	-2,03	15,85	9,34	5,25	1,38	-2,38	14,75	1,61	17,99	3,11	5,56	5,31
Frutas	7,92	15,12	9,72	11,10	5,40	4,78	26,20	8,41	17,53	15,33	7,25	10,03
Carnes	31,72	24,07	37,22	39,41	33,06	31,98	38,04	33,81	41,45	34,73	35,81	33,61
Pescados	10,34	12,49	7,20	11,28	7,67	-11,85	9,86	8,97	4,41	12,58	7,21	8,21
Carnes e Peixes Industrializados	17,03	13,63	10,82	31,11	11,09	6,92	28,66	12,54	37,34	5,84	17,62	16,62
Aves e Ovos	12,64	25,43	8,30	19,05	5,04	27,38	17,68	11,72	14,29	22,57	13,91	12,82
Leites e Derivados	-0,62	-0,12	2,05	-5,73	2,63	0,55	-8,38	-4,88	-9,24	-2,72	0,34	-0,97
Panificados	17,11	9,55	16,38	13,33	14,87	14,56	17,98	12,04	21,76	18,00	19,75	15,81
Óleos e Gorduras	5,68	15,75	24,15	4,65	13,67	9,15	10,48	15,16	4,83	19,11	23,47	13,75
Bebidas e Infusões	-2,77	2,00	4,99	2,74	2,89	1,88	9,80	3,43	2,87	2,07	6,02	2,69
Enlatados e Conservas	1,65	4,99	10,90	6,97	3,52	2,69	12,10	9,24	0,92	10,49	16,65	5,64
Sale Condimentos	5,24	10,77	14,19	4,37	8,03	5,64	9,54	0,02	4,55	3,81	8,91	7,50
Alimentação Fora do Domício	12,55	13,39	10,55	9,73	14,26	9,62	12,02	10,77	7,86	11,09	11,16	12,20
Habituação	6,37	4,40	-0,64	6,67	6,21	6,09	11,15	7,12	-0,12	5,72	3,47	4,96
Aluguel e Taxas	7,16	5,85	7,16	5,75	3,79	6,01	8,38	7,82	8,04	8,47	4,77	5,85
Reparos	9,06	7,71	12,78	8,65	11,37	8,56	12,36	7,36	8,88	6,81	8,84	9,79
Artigos de Limpeza	11,20	11,39	12,70	17,87	11,74	8,82	10,92	10,80	3,58	6,81	11,97	10,90
Combustíveis (Domésticos)	3,61	2,20	0,77	21,48	3,65	3,44	2,38	5,26	1,38	-0,48	-1,01	3,30
Energia Elétrica Residencial	4,26	-0,20	-16,90	-0,22	8,81	4,21	17,42	5,88	-17,43	1,81	-0,72	0,58
Artigos de Residência	3,45	2,46	3,45	0,82	0,48	2,16	3,21	0,56	0,50	0,16	2,30	1,59
Mobiliário	5,78	4,12	10,84	1,91	5,14	8,58	10,43	4,78	3,02	0,97	4,74	5,27
Utensílios e Enfeites	12,73	9,09	11,11	1,09	11,35	7,51	1,76	0,23	-0,81	2,96	2,17	7,95
Camã, Mesa e Banho	13,16	9,01	4,15	-0,91	1,70	-6,21	4,43	7,68	-5,54	-3,37	-0,28	3,23
Eletrodomésticos e Equipamentos	-1,22	1,49	-4,31	1,25	-3,07	1,00	0,62	-2,22	6,00	-2,43	3,21	-1,16
TV, Som e Informática	-6,32	-4,85	-3,63	-7,73	-11,18	-9,14	-7,81	-8,89	-10,58	-4,44	-4,09	-7,91
Consertos e Manutenção	7,03	0,72	4,08	8,17	5,94	6,52	17,40	3,54	6,22	11,86	5,49	6,11
Vestuário	7,98	10,02	2,73	6,91	8,35	5,71	6,99	6,32	5,71	5,23	6,68	7,02
Roupa Masculina	5,29	12,51	-0,16	4,00	1,60	3,33	5,72	5,93	3,34	6,02	2,36	3,87
Roupa Feminina	11,24	9,72	1,47	16,34	12,18	8,28	3,66	12,60	11,02	6,91	11,12	9,79
Roupa Infantil	8,57	8,43	3,64	4,38	10,77	-2,30	5,32	6,22	8,05	5,77	4,01	7,54
Calçados e Acessórios	8,42	8,80	5,95	3,14	8,22	9,42	9,71	1,30	2,87	3,30	7,17	6,76
Jóias e Bijuterias	0,20	15,36	3,38	-1,57	11,17	6,15	19,38	2,02	1,10	-2,83	8,34	6,76
Tecidos e Amarrinho	6,61	1,72	2,20	5,71	6,72	0,53	-1,89	7,73	4,80	6,43	6,77	4,76
Transportes	4,03	4,76	3,70	6,10	2,35	1,58	2,24	3,72	1,51	2,42	3,76	3,07
Transporte Público	5,61	7,53	4,90	8,48	2,27	2,75	1,43	4,21	2,20	1,40	10,20	3,98
Veículo Próprio	3,06	4,22	3,44	4,82	2,26	0,18	0,02	4,54	2,49	4,64	1,52	2,90
Combustíveis (Veículos)	2,73	2,98	1,94	5,30	2,64	2,09	10,03	1,68	-1,79	-0,22	2,85	2,18
Saúde e Cuidados Pessoais	4,63	5,22	6,82	5,62	5,53	4,35	5,69	5,66	5,14	4,85	5,21	5,39
Produtos Farmacêuticos	2,48	1,47	6,80	3,50	1,33	4,17	5,50	3,58	2,61	3,50	2,59	2,92
Produtos Óticos	4,31	2,67	6,99	10,18	6,82	-0,99	4,51	6,66	8,62	3,06	6,42	5,80
Serviços Médicos e Dentários	3,46	5,72	7,41	7,79	7,48	6,54	8,15	7,58	8,09	1,67	8,82	6,50
Serviços Laboratoriais e Hospitalares	5,39	4,37	-1,16	1,95	4,64	3,07	8,41	-2,13	-0,48	4,79	2,66	4,69
Plano de Saúde	6,25	6,55	6,36	6,36	5,96	6,43	6,12	6,49	6,55	6,00	6,17	6,20
Higiene Pessoal	5,60	10,11	7,75	5,97	8,42	2,51	3,17	6,48	4,82	6,30	5,40	6,80
Despesas Pessoais	6,80	6,62	8,34	10,18	7,84	6,93	8,98	7,61	7,21	8,76	8,51	7,79
Serviços Pessoais	9,85	7,54	8,84	12,45	9,50	9,84	9,82	9,35	8,52	9,81	9,77	9,39
Recreação	1,87	4,72	7,95	6,52	5,46	1,81	7,81	4,21	5,94	7,33	6,14	5,40
Fumo	10,05	9,86	10,05	10,05	9,46	10,05	12,96	8,88	10,05	9,94	10,05	9,83
Fotografia e Filmagem	8,37	4,14	-2,09	-3,20	0,22	-1,98	-4,84	7,78	-2,97	5,14	-5,15	0,93
Educação	3,95	5,72	5,56	6,03	3,20	5,63	4,88	6,81	5,76	4,83	6,90	4,55
Cursos	3,38	6,98	5,13	6,84	3,48	5,34	5,80	7,36	6,06	5,43	7,16	4,75
Leitura	1,55	1,20	2,13	3,82	3,26	0,06	4,20	2,86	-0,92	2,22	3,01	2,27
Papelaria	3,12	3,77	0,09	2,87	4,72	3,47	0,13	2,31	3,89	-1,63	5,04	2,94
Cursos Diversos	10,65	4,83	9,92	5,00	1,42	11,40	5,37	10,42	10,41	5,41	9,28	5,86
Comunicação	0,84	1,28	2,41	2,14	2,91	-0,48	-1,11	1,99	0,45	0,70	1,74	1,75
Comunicação	0,84	1,28	2,41	2,14	2,91	-0,48	-1,11	1,99	0,45	0,70	1,74	1,75

SÉRIE HISTÓRICA - IPCA

ANO	MÊS	NÚMERO ÍNDICE (DEZ 93 = 100)	VARIÇÃO (%)				
			NO MÊS	3 MESES	SEMESTRAL	NO ANO	12 MESES
2005	JAN	2412,830000000000	0,58	2,14	3,64	0,58	7,41
	FEV	2427,070000000000	0,59	2,04	3,54	1,17	7,39
	MAR	2441,870000000000	0,61	1,79	3,83	1,79	7,54
	ABR	2463,110000000000	0,87	2,08	4,27	2,68	8,07
	MAI	2475,180000000000	0,49	1,98	4,07	3,18	8,05
	JUN	2474,680000000000	-0,02	1,34	3,16	3,16	7,27
	JUL	2480,870000000000	0,25	0,72	2,82	3,42	6,57
	AGO	2485,090000000000	0,17	0,40	2,39	3,59	6,02
	SET	2493,790000000000	0,35	0,77	2,13	3,95	6,04
	OUT	2512,490000000000	0,75	1,27	2,00	4,73	6,36
	NOV	2526,310000000000	0,55	1,66	2,07	5,31	6,22
	DEZ	2535,400000000000	0,36	1,67	2,45	5,69	5,69
2006	JAN	2550,360000000000	0,59	1,51	2,80	0,59	5,70
	FEV	2560,820000000000	0,41	1,37	3,05	1,00	5,51
	MAR	2571,830000000000	0,43	1,44	3,13	1,44	5,32
	ABR	2577,230000000000	0,21	1,05	2,58	1,65	4,63
	MAI	2579,810000000000	0,10	0,74	2,12	1,75	4,23
	JUN	2574,390000000000	-0,21	0,10	1,54	1,54	4,03
	JUL	2579,280000000000	0,19	0,08	1,13	1,73	3,97
	AGO	2580,570000000000	0,05	0,03	0,77	1,78	3,84
	SET	2585,990000000000	0,21	0,45	0,55	2,00	3,70
	OUT	2594,520000000000	0,33	0,59	0,67	2,33	3,26
	NOV	2602,560000000000	0,31	0,85	0,88	2,65	3,02
	DEZ	2615,050000000000	0,48	1,12	1,58	3,14	3,14
2007	JAN	2626,560000000000	0,44	1,23	1,83	0,44	2,99
	FEV	2638,120000000000	0,44	1,37	2,23	0,88	3,02
	MAR	2647,880000000000	0,37	1,26	2,39	1,26	2,96
	ABR	2654,500000000000	0,25	1,06	2,31	1,51	3,00
	MAI	2661,930000000000	0,28	0,90	2,28	1,79	3,18
	JUN	2669,380000000000	0,28	0,81	2,08	2,08	3,69
	JUL	2675,790000000000	0,24	0,80	1,87	2,32	3,74
	AGO	2688,370000000000	0,47	0,99	1,90	2,80	4,18
	SET	2693,210000000000	0,18	0,89	1,71	2,99	4,15
	OUT	2701,290000000000	0,30	0,95	1,76	3,30	4,12
	NOV	2711,550000000000	0,38	0,86	1,86	3,69	4,19
	DEZ	2731,620000000000	0,74	1,43	2,33	4,46	4,46
2008	JAN	2746,370000000000	0,54	1,67	2,64	0,54	4,56
	FEV	2759,830000000000	0,49	1,78	2,66	1,03	4,61
	MAR	2773,080000000000	0,48	1,52	2,97	1,52	4,73
	ABR	2788,330000000000	0,55	1,53	3,22	2,08	5,04
	MAI	2810,360000000000	0,79	1,83	3,64	2,88	5,58
	JUN	2831,160000000000	0,74	2,09	3,64	3,64	6,06
	JUL	2846,160000000000	0,53	2,07	3,63	4,19	6,37
	AGO	2854,130000000000	0,28	1,56	3,42	4,48	6,17
	SET	2861,550000000000	0,26	1,07	3,19	4,76	6,25
	OUT	2874,430000000000	0,45	0,99	3,09	5,23	6,41
	NOV	2884,780000000000	0,36	1,07	2,65	5,61	6,39

Varição (%) Mensal - IPCA
janeiro de 1994 a novembro de 2008

Ano/Mês	Janeiro	Fevereiro	Março	Abril	Mai	Junho	Julho	Agosto	Setembro	Outubro	Novembro	Dezembro	No Ano
1994	41,31	40,27	42,75	42,68	44,03	47,43	6,84	1,86	1,53	2,62	2,81	1,71	916,46
1995	1,70	1,02	1,55	2,43	2,67	2,26	2,36	0,99	0,99	1,41	1,47	1,56	22,41
1996	1,34	1,03	0,35	1,26	1,22	1,19	1,11	0,44	0,15	0,30	0,32	0,47	9,56
1997	1,18	0,50	0,51	0,88	0,41	0,54	0,22	-0,02	0,06	0,23	0,17	0,43	5,22
1998	0,71	0,46	0,34	0,24	0,50	0,02	-0,12	-0,51	-0,22	0,02	-0,12	0,33	1,65
1999	0,70	1,05	1,10	0,56	0,30	0,19	1,09	0,56	0,31	1,19	0,95	0,60	8,94
2000	0,62	0,13	0,22	0,42	0,01	0,23	1,61	1,31	0,23	0,14	0,32	0,59	5,97
2001	0,57	0,46	0,38	0,58	0,41	0,52	1,33	0,70	0,28	0,83	0,71	0,65	7,67
2002	0,52	0,36	0,60	0,80	0,21	0,42	1,19	0,65	0,72	1,31	3,02	2,10	12,53
2003	2,25	1,57	1,23	0,97	0,61	-0,15	0,20	0,34	0,78	0,29	0,34	0,52	9,30
2004	0,76	0,61	0,47	0,37	0,51	0,71	0,91	0,69	0,33	0,44	0,69	0,86	7,60
2005	0,58	0,59	0,61	0,87	0,49	-0,02	0,25	0,17	0,35	0,75	0,55	0,36	5,69
2006	0,59	0,41	0,43	0,21	0,10	-0,21	0,19	0,05	0,21	0,33	0,31	0,48	3,14
2007	0,44	0,44	0,37	0,25	0,28	0,28	0,24	0,47	0,18	0,30	0,38	0,74	4,46
2008	0,54	0,49	0,48	0,55	0,79	0,74	0,53	0,28	0,26	0,45	0,36	-	5,61

Varição (%) Mensal do Grupo Alimentação - IPCA
janeiro de 1994 a novembro de 2008

Ano/Mês	Janeiro	Fevereiro	Março	Abril	Mai	Junho	Julho	Agosto	Setembro	Outubro	Novembro	Dezembro	No Ano
1994	46,80	40,40	44,26	43,19	40,21	52,15	10,03	1,45	0,13	4,79	4,65	0,96	1024,13
1995	0,73	-0,06	1,44	1,99	0,51	-0,25	0,98	0,57	-0,03	0,32	1,07	0,86	8,41
1996	1,28	0,11	-0,02	0,50	0,67	0,67	0,52	-0,68	-0,58	0,11	-0,37	-0,48	1,71
1997	0,97	0,72	1,22	-0,16	-0,92	-0,34	-0,52	-0,57	-0,21	0,27	0,17	0,59	1,22
1998	1,24	0,62	0,79	0,85	1,38	0,13	-0,99	-1,20	-0,47	-0,02	-0,46	0,10	1,95
1999	0,90	2,71	2,01	-0,23	-0,95	-1,28	-0,24	0,13	0,34	1,77	1,35	1,41	8,14
2000	0,84	-0,25	-0,46	-0,36	-0,67	0,11	1,78	2,07	0,53	0,16	-0,07	-0,48	3,20
2001	0,63	0,05	1,17	1,80	0,58	0,10	0,67	0,83	0,39	1,15	1,31	0,56	9,63
2002	0,85	0,20	0,39	-0,32	-0,59	0,08	1,05	1,94	1,96	2,79	5,85	3,91	19,47
2003	2,15	1,22	1,66	1,01	0,63	-0,34	-0,67	-0,27	0,78	0,46	0,25	0,39	7,48
2004	0,88	0,15	0,43	-0,34	0,23	0,72	0,67	0,85	-0,19	-0,23	-0,01	0,65	3,86
2005	0,78	0,49	0,26	0,81	0,65	-0,67	-0,77	-0,73	-0,25	0,27	0,88	0,27	1,99
2006	0,11	-0,28	-0,24	-0,27	-0,03	-0,61	0,09	0,07	0,08	0,88	1,05	0,39	1,22
2007	0,84	0,78	0,98	0,03	0,16	1,09	1,27	1,39	0,44	0,52	0,73	2,06	10,79
2008	1,52	0,60	0,89	1,29	1,95	2,11	1,05	-0,18	-0,27	0,69	0,61	-	10,71

**PESOS E VARIAÇÕES MENSAIS,
POR GRUPOS, SUBGRUPOS E ITENS DE PRODUTOS
NOVEMBRO DE 2008 - IPCA**

NÍVEL	VARIAÇÃO	PESO
Índice Geral	0,36	100,0000
Alimentação e Bebidas	0,61	22,7067
Alimentação no Domicílio	0,73	15,1463
Cereais, Leguminosas e Oleaginosas	-3,99	12638
Farinhas, Féculas e Massas	0,20	0,6081
Tubérculos, Raízes e Legumes	2,13	0,5381
Açúcares e Derivados	1,06	0,6556
Hortaliças e Verduras	2,40	0,1566
Frutas	3,91	0,8141
Carnes	2,53	2,3375
Pescados	2,02	0,2520
Carnes e Peixes Industrializados	1,13	0,7627
Aves e Ovos	0,06	1,1672
Leites e Derivados	1,18	1,9802
Panificados	0,28	2,0260
Óleos e Gorduras	-0,62	0,4635
Bebidas e Infusões	-0,09	1,5985
Enlatados e Conservas	1,42	0,1523
Sal e Condimentos	1,43	0,3701
Alimentação Fora do Domicílio	0,35	7,5604
Alimentação Fora do Domicílio	0,35	7,5604
Habitação	0,43	13,1519
Encargos e Manutenção	0,58	8,6484
Aluguel e Taxas	0,45	6,3603
Reparos	1,13	1,4882
Artigos de Limpeza	0,60	0,7999
Combustíveis e Energia	0,13	4,5035
Combustíveis (Domésticos)	0,02	1,2284
Energia Elétrica Residencial	0,16	3,2752
Artigos de Residência	0,68	4,2452
Móveis e Utensílios	0,74	2,0861
Mobiliário	0,89	1,3078
Utensílios e Enfeites	0,78	0,5122
Cama, Mesa e Banho	-0,04	0,2661
Aparelhos Eletroeletrônicos	0,47	1,7534
Eletrodomésticos e Equipamentos	0,32	1,1097
TV, Som e Informática	0,71	0,6437
Consertos e Manutenção	1,25	0,4056
Consertos e Manutenção	1,25	0,4056
Vestuário	0,71	6,5620
Roupas	0,75	4,3993
Roupa Masculina	0,57	1,5359
Roupa Feminina	0,97	1,8971
Roupa Infantil	0,58	0,9662
Calçados e Acessórios	0,48	1,8198
Jóias e Bijuterias	1,60	0,2653
Tecidos e Armarinho	0,79	0,0775
Transportes	-0,02	19,8186
Transportes	-0,02	19,8186
Transporte Público	0,11	6,3839
Veículo Próprio	-0,24	8,6501
Combustíveis (Veículos)	0,23	4,7846
Saúde e Cuidados Pessoais	0,33	10,7493
Produtos Farmacêuticos e Óticos	0,31	3,2934
Produtos Farmacêuticos	0,15	2,8426
Produtos Óticos	1,30	0,4508
Serviços de Saúde	0,46	5,1311
Serviços Médicos e Dentários	0,56	1,3115
Serviços Laboratoriais e Hospitalares	0,02	0,4473
Plano de Saúde	0,48	3,3723
Cuidados Pessoais	0,08	2,3248
Higiene Pessoal	0,08	2,3248
Despesas Pessoais	0,50	9,8166
Serviços Pessoais	0,76	5,2658
Serviços Pessoais	0,76	5,2658
Recreação, Fumo e Filmes	0,20	4,5508
Recreação	0,27	3,4502
Fumo	0,00	0,8666
Fotografia e Filmagem	-0,21	0,2340
Educação	0,05	6,9724
Cursos, Leitura e Papelaria	0,05	6,9724
Cursos	0,00	4,8306
Leitura	-0,03	0,7880
Papelaria	1,14	0,3067
Cursos Diversos	0,00	1,0471
Comunicação	0,13	5,9773
Comunicação	0,13	5,9773

SISTEMA NACIONAL DE ÍNDICES DE PREÇOS AO CONSUMIDOR
VARIAÇÕES MENSAIS POR ITENS E GRUPOS
NOVEMBRO DE 2008 - INPC

	RJ	POA	BH	REC	SP	DF	BEL	FOR	SAL	CUR	GOI	NACIONAL
Índice Geral	0,53	0,83	0,29	0,56	0,08	0,73	0,63	0,27	0,42	0,35	0,41	0,38
Alimentação e Bebidas	1,17	1,41	-0,28	0,57	-0,01	0,56	0,38	0,26	0,88	0,81	0,88	0,50
Cereais, Leguminosas e Olerícolas	1,35	1,27	-7,32	-3,98	-6,89	-3,19	-2,34	-2,56	-4,64	0,03	-5,49	-4,25
Farinhas, Fecúlas e Massas	-0,24	-0,02	-0,13	-0,42	1,26	-2,51	-1,91	-0,26	0,81	0,32	-0,03	-0,09
Tubérculos, Raízes e Legumes	3,95	4,53	-1,90	2,31	-0,14	4,29	2,36	5,95	6,71	2,81	12,74	2,86
Açúcares e Derivados	0,64	-0,21	-0,33	1,52	5,38	2,07	-0,29	-0,58	0,29	2,39	-0,12	1,49
Hortaliças e Verduras	-1,63	5,86	5,22	7,59	0,21	-3,10	0,65	0,23	9,22	-2,10	6,98	2,77
Frutas	7,27	4,59	6,71	-0,78	4,86	6,13	-0,72	-8,05	1,81	2,02	3,52	2,91
Carnes	3,86	1,12	1,75	3,27	1,29	2,21	2,27	3,56	7,86	0,63	2,59	2,51
Pescados	-0,54	8,81	2,71	1,97	6,44	1,38	5,72	3,51	-1,51	0,09	-2,83	2,94
Carnes e Peixes Industrializados	1,69	-0,22	1,83	3,13	0,87	-1,60	0,95	1,87	3,15	1,29	1,58	1,68
Aves e Ovos	-2,25	2,17	1,82	4,15	-1,88	1,12	-0,72	-2,09	0,78	2,02	0,46	0,04
Leites e Derivados	0,84	4,06	0,28	0,97	1,95	1,47	-1,98	-0,16	-1,56	1,33	0,75	0,89
Panificados	0,47	0,76	0,11	-0,48	-0,06	0,63	-0,37	0,94	1,65	-0,06	1,10	0,39
Óleos e Gorduras	0,78	-1,82	-0,55	-2,48	-1,88	-1,83	-3,01	-1,53	1,43	1,14	-0,25	-0,94
Bebidas e Infusões	-0,90	1,59	-0,27	0,27	-0,72	-0,60	0,51	-0,05	0,74	0,64	0,77	0,07
Enlatados e Conservas	1,53	0,66	1,59	2,02	2,07	1,33	1,42	0,63	4,59	1,40	3,22	1,90
Sale Condimentos	4,72	0,50	1,68	2,21	1,08	0,87	1,02	1,10	0,51	1,15	1,91	1,49
Alimentação Fora do Domício	0,86	0,44	1,03	-0,56	-0,10	0,62	0,46	1,49	-0,62	0,38	2,23	0,39
Habituação	0,21	0,72	0,50	0,76	0,33	0,72	2,12	0,44	0,25	0,37	0,29	0,48
Aluguel Taxas	0,19	0,01	0,30	0,82	0,59	0,31	0,57	0,90	0,20	1,05	0,37	0,48
Reparos	1,58	1,11	2,27	1,12	0,99	2,55	-0,57	0,71	-1,47	0,36	0,22	1,12
Artigos de Limpeza	1,02	0,36	-0,12	2,97	0,88	1,99	0,23	0,43	1,08	-0,44	0,59	0,76
Combustíveis (Domésticos)	-0,86	0,24	0,03	-0,28	0,42	1,96	-0,01	-0,26	1,39	-0,35	0,97	0,22
Energia Elétrica Residencial	0,18	1,89	0,19	0,36	-1,03	-0,02	5,62	0,27	-0,80	0,00	-0,23	0,24
Artigos de Residência	1,32	0,52	1,59	1,78	-0,30	1,24	2,29	0,50	0,82	-0,05	1,01	0,73
Mobiliário	2,72	-0,45	2,98	2,23	-0,25	1,45	4,48	0,76	1,76	-1,28	1,36	1,06
Utensílios e Enfeites	-0,23	0,75	2,36	0,11	0,25	1,29	1,92	-0,25	0,81	1,51	2,97	0,84
Camã, Mesa e Banho	0,55	0,08	-3,52	3,27	-1,61	5,37	11,29	-2,20	0,12	3,91	0,05	0,99
Eletrrodomésticos e Equipamentos	0,99	0,84	0,28	2,57	-0,30	1,13	1,29	1,63	0,65	-0,52	0,82	0,52
TV, Som e Informática	0,64	0,83	2,72	1,29	-0,39	-0,70	-1,56	-0,06	-0,58	2,49	-0,46	0,46
Consertos e Manutenção	1,89	1,37	0,09	-1,53	-0,21	1,61	-1,36	-0,39	1,02	0,66	1,98	0,34
Vestuário	0,87	1,50	0,66	1,04	0,19	1,32	0,97	1,30	0,23	0,35	0,31	0,66
Roupa Masculina	0,38	1,90	-0,28	2,19	-0,03	1,37	0,13	1,94	0,70	1,69	-0,17	0,73
Roupa Feminina	2,16	1,35	0,27	1,28	0,66	1,11	0,96	1,91	-0,06	0,95	0,14	0,94
Roupa Infantil	0,05	1,15	1,25	0,53	0,48	-0,16	0,38	1,30	0,37	0,32	0,47	0,56
Calçados e Acessórios	0,72	1,63	1,52	-0,03	-0,35	2,12	1,54	0,17	-0,29	-0,74	0,70	0,41
Jóias e Bijuterias	1,78	0,58	-2,12	3,44	0,32	3,01	3,20	1,41	0,81	-0,95	0,44	0,96
Têxteis e Amarrinho	1,27	2,04	2,57	-0,23	2,03	1,82	0,99	1,16	1,87	0,85	-2,30	1,31
Transportes	-0,03	0,36	0,07	-0,46	-0,12	1,22	-0,12	-0,37	-0,03	-0,08	-0,54	-0,06
Transporte Público	0,01	0,76	0,00	-0,41	0,01	0,35	0,00	0,01	0,19	-0,02	0,02	0,05
Veículo Próprio	-0,53	0,04	0,37	-0,40	-0,62	0,99	-0,82	-0,53	-0,45	-1,02	-1,78	-0,45
Combustíveis (Veículos)	0,46	-0,24	-0,31	-0,88	0,13	5,17	-0,06	-1,31	-3,47	1,01	0,01	0,09
Saúde e Cuidados Pessoais	0,24	0,48	0,91	0,75	0,15	0,77	0,14	-0,15	-0,01	-0,13	1,01	0,30
Produtos Farmacêuticos	-0,08	0,52	0,23	0,50	0,44	0,80	0,13	-0,82	-0,55	-0,85	0,81	0,06
Produtos Óticos	1,61	0,57	0,47	1,31	1,01	0,77	0,23	-0,46	1,44	1,97	2,18	0,96
Serviços Médicos e Dentários	-0,27	0,33	1,28	-0,02	0,52	2,37	0,53	-1,34	0,55	-0,28	-0,12	0,38
Serviços Laboratoriais e Hospitalares	0,21	1,02	0,25	2,35	-0,22	0,39	0,17	-0,67	-0,08	0,00	0,23	0,42
Plano de Saúde	0,47	0,52	0,50	0,47	0,46	0,48	0,47	0,55	0,51	0,47	0,47	0,49
Higiene Pessoal	0,47	0,09	1,49	1,10	-0,57	0,09	-0,19	0,59	-0,12	0,08	1,67	0,31
Despesas Pessoais	0,27	0,41	0,48	0,74	0,14	0,56	1,00	0,50	0,60	0,61	0,95	0,48
Serviços Pessoais	0,61	0,60	0,85	1,43	0,33	0,98	0,59	1,04	1,13	0,86	1,20	0,80
Recreação	0,13	0,47	0,30	0,16	0,18	0,30	1,70	0,23	0,04	0,55	1,19	0,41
Fumo	0,00	0,00	0,00	0,00	0,00	0,00	0,00	0,00	0,00	0,00	0,00	0,00
Fotografia e Filmagem	1,36	1,28	0,45	0,58	-1,20	0,69	-1,45	2,47	-0,51	1,49	-0,87	0,17
Educação	0,29	0,23	0,04	0,08	0,26	-0,04	0,03	0,12	-0,22	0,32	0,04	0,13
Cursos	0,00	0,00	0,00	0,00	0,00	0,00	0,00	0,00	0,00	0,00	0,00	0,00
Leitura	0,16	-0,06	-0,34	0,19	0,17	-0,19	0,61	0,33	-3,13	0,84	0,47	-0,06
Papelaria	1,66	2,07	0,68	0,69	2,07	0,02	-0,28	0,74	1,29	1,54	0,04	1,18
Cursos Diversos	0,00	0,00	0,00	0,00	0,00	0,00	0,00	0,00	0,00	0,00	0,00	0,00
Comunicação	-0,01	-0,02	0,02	0,13	0,31	-0,66	0,05	0,26	0,26	0,04	-0,24	0,11
Comunicação	-0,01	-0,02	0,02	0,13	0,31	-0,66	0,05	0,26	0,26	0,04	-0,24	0,11

**SISTEMA NACIONAL DE ÍNDICES DE PREÇOS AO CONSUMIDOR
VARIAÇÕES ACUMULADAS NO ANO POR ITENS E GRUPOS
NOVEMBRO DE 2008 - INPC**

	RJ	POA	BH	REC	SP	DF	BEL	FOR	SAL	CUR	GOI	NACIONAL
Índice Geral	6,20	7,03	4,86	7,00	6,29	4,94	7,64	6,39	5,56	5,91	6,29	6,17
Alimentação e Bebidas	11,38	12,69	10,78	10,16	10,58	11,14	12,30	9,77	12,18	13,16	10,95	11,27
Cereais, Leguminosas e Oleaginosas	55,26	51,23	10,52	13,58	10,16	30,85	15,54	11,59	17,89	40,25	10,73	13,38
Farinhas, Féculas e Massas	10,39	6,27	13,56	9,83	14,71	13,97	0,46	5,50	32,33	12,08	7,89	11,44
Tubérculos, Raízes e Legumes	-9,89	2,39	8,06	6,10	7,83	1,41	5,09	7,54	22,66	32,14	6,90	7,25
Açúcares e Derivados	8,62	10,42	10,85	13,23	11,44	4,81	10,47	9,92	7,44	4,59	2,31	9,35
Hortaliças e Verduras	-14,06	29,69	6,04	2,58	-7,20	-1,39	13,85	10,52	24,31	-1,09	1,26	4,00
Frutas	-2,19	11,92	6,66	6,87	12,02	2,35	28,10	6,87	22,19	14,45	2,92	11,29
Carnes	25,87	22,32	27,44	31,53	24,31	23,37	26,83	30,05	24,41	28,22	27,15	26,14
Pescados e Peixes	12,09	12,24	10,03	10,81	8,74	-6,25	6,01	11,82	8,34	5,98	8,25	8,51
Carnes e Peixes Industrializados	13,03	12,87	12,31	25,84	12,25	5,08	24,81	16,36	28,77	6,54	15,75	17,40
Aves e Ovos	10,41	23,77	7,22	18,13	0,32	21,00	5,69	10,44	10,41	15,22	6,37	9,14
Leites e Derivados	0,60	1,17	1,89	-4,74	1,18	0,75	-7,74	-3,79	-9,29	-2,02	2,58	-1,56
Panificados	15,59	8,93	15,27	11,99	14,71	14,55	17,49	13,18	20,53	18,56	18,53	15,53
Óleos e Gorduras	4,12	13,44	17,31	2,01	7,91	5,85	3,01	9,66	3,28	13,42	11,71	8,86
Bebidas e Infusões	-2,61	1,49	4,11	2,70	3,34	1,88	11,01	4,33	4,58	2,43	5,55	3,64
Enlatados e Conservas	5,45	4,73	11,24	-1,19	7,81	6,41	6,96	7,59	15,30	9,95	15,24	7,60
Sal e Condimentos	9,61	7,90	12,97	8,30	6,21	3,45	12,40	2,59	1,75	5,33	9,80	7,13
Alimentação Fora do Domício	10,77	11,90	9,14	7,34	13,09	8,02	10,78	8,67	5,19	9,70	10,14	10,12
Habitação	6,72	5,10	-0,10	7,68	7,12	4,96	10,36	6,85	-0,33	4,26	3,06	5,11
Aluguel Taxas	7,37	6,47	7,99	4,79	5,36	6,09	8,36	6,53	8,34	6,59	4,42	6,30
Reparos	14,35	9,99	11,05	9,26	10,90	10,95	8,46	8,11	10,61	5,35	7,97	10,31
Artigos de Limpeza	14,08	11,64	12,56	18,96	9,09	9,44	12,86	12,34	3,93	8,78	11,94	10,93
Com bustíveis (Domésticos)	2,26	3,11	0,48	21,29	2,63	4,68	2,40	5,57	1,38	-0,69	-1,01	3,35
Energia Elétrica Residencial	5,03	0,62	-16,95	-0,29	10,06	-1,89	16,58	6,06	-17,12	2,17	-0,54	0,46
Artigos de Residência	2,96	2,35	3,48	-0,30	1,84	0,60	2,74	0,08	0,40	0,87	2,90	1,76
Mobiliário	5,54	3,46	10,00	-0,30	6,63	8,01	13,26	3,83	4,12	2,19	5,64	5,69
Utensílios e Enfeites	7,64	7,98	11,48	2,85	9,27	5,94	1,56	-0,12	0,05	0,05	1,76	4,91
Camã, Mesa e Banho	15,93	8,94	4,55	-4,69	3,22	-9,07	4,60	4,89	-5,78	-3,33	-2,20	2,78
Eletrrodomésticos e Equipamentos	0,31	1,38	-3,20	1,20	-0,79	1,02	1,42	-1,68	5,87	-2,11	3,98	0,10
TV, Som e Informática	-3,97	-2,98	-2,24	-5,05	-8,01	-9,20	-7,09	-7,86	-11,05	1,56	-3,30	-5,46
Consertos e Manutenção	3,97	-0,05	-0,49	3,83	1,15	3,70	-0,37	-0,27	-2,80	9,34	4,58	1,76
Vestuário	7,41	7,97	2,98	6,45	8,05	4,64	5,74	4,73	3,64	4,62	4,39	5,78
Roupa Masculina	4,65	10,74	2,07	1,64	1,86	3,88	4,63	3,92	2,26	5,87	1,76	3,44
Roupa Feminina	11,98	8,21	0,17	15,64	11,21	6,70	3,05	10,35	7,12	5,67	6,63	8,31
Roupa Infantil	6,62	6,57	3,39	5,01	9,21	-1,20	4,43	3,60	6,70	4,76	0,06	6,08
Calçados e Acessórios	7,94	6,94	5,87	3,47	8,79	8,25	8,36	0,41	1,58	3,98	5,79	5,69
Jóias e Bijuterias	-4,99	9,98	0,72	-1,96	2,31	-2,61	14,17	6,28	-0,68	-8,37	7,78	2,85
Têxteis e Amarrinho	5,09	2,87	1,83	-0,99	13,57	-0,47	-1,14	6,27	6,17	6,17	1,72	4,26
Transportes	2,00	4,95	2,85	6,46	1,38	0,53	1,20	2,34	1,46	1,59	5,46	2,42
Transporte Público	2,30	7,21	4,26	9,37	1,40	0,56	1,30	2,88	1,56	0,35	10,69	3,05
Veículo Próprio	1,13	3,65	1,67	1,71	1,87	1,46	-1,27	3,19	2,58	6,19	-0,79	2,13
Com bustíveis (Veículos)	0,64	0,39	-1,97	1,24	0,70	-0,56	5,68	-0,66	-3,17	-1,32	1,04	0,09
Saúde e Cuidados Pessoais	3,84	5,24	6,29	4,69	6,17	3,87	4,75	5,26	5,05	3,78	4,75	5,15
Produtos Farmacêuticos	2,15	2,40	6,62	2,65	5,54	4,02	4,37	3,21	3,72	2,69	3,22	3,91
Produtos Óticos	2,96	6,34	4,32	4,96	5,10	0,85	3,88	4,70	8,00	7,18	9,30	5,22
Serviços Médicos e Dentários	3,66	5,11	7,34	5,43	6,23	6,47	8,00	6,10	7,99	0,76	8,00	6,03
Serviços Laboratoriais e Hospitalares	1,91	4,10	-1,95	-0,30	3,15	4,89	2,87	-3,17	2,47	1,45	1,33	2,64
Plano de Saúde	5,69	6,00	5,82	5,78	5,43	5,76	5,58	5,89	5,98	5,47	5,62	5,72
Higiene Pessoal	5,31	9,59	6,69	5,57	8,06	2,29	4,31	6,82	5,05	5,27	4,87	6,20
Despesas Pessoais	4,68	4,13	3,95	7,90	6,06	4,98	9,40	5,27	5,97	6,57	6,02	5,86
Serviços Pessoais	8,50	3,35	6,15	9,61	7,75	8,48	8,91	7,52	6,22	8,49	7,69	7,50
Recreação	0,83	3,52	1,84	7,33	5,29	1,70	10,50	3,75	6,26	4,93	3,88	4,56
Fumo	6,32	6,16	6,32	6,32	5,75	6,32	8,42	5,19	6,32	6,16	6,32	6,08
Fotografia e Filmagem	3,86	3,76	-3,80	-6,82	-1,85	0,92	-4,77	8,53	-2,20	1,96	-2,90	-0,57
Educação	5,17	4,93	4,09	6,02	1,55	6,08	4,47	7,35	7,71	4,42	7,84	4,77
Cursos	5,31	6,87	5,21	7,06	2,46	8,61	5,66	7,74	7,34	5,80	7,69	5,75
Leitura	1,44	1,03	1,87	3,74	2,69	0,61	4,16	3,16	-1,44	3,33	2,26	2,21
Papelaria	2,05	3,27	-2,59	6,88	1,20	2,85	-0,63	6,56	9,08	-0,37	5,98	2,88
Cursos Diversos	12,98	2,79	6,36	1,93	-1,03	10,92	5,43	11,63	14,12	4,03	17,45	5,54
Comunicação	1,92	1,23	1,90	2,23	4,15	0,01	-1,16	1,79	-0,37	2,00	2,19	2,03
Comunicação	1,92	1,23	1,90	2,23	4,15	0,01	-1,16	1,79	-0,37	2,00	2,19	2,03

**SISTEMA NACIONAL DE ÍNDICES DE PREÇOS AO CONSUMIDOR
VARIACIONES ACUMULADAS EM 12 MESES POR ITENS E GRUPOS
NOVEMBRO DE 2008 - INPC**

	RJ	POA	BH	REC	SP	DF	BEL	FOR	SAL	CUR	GOI	NACIONAL
Índice Geral	7,17	7,52	6,12	8,25	7,07	6,00	9,30	7,06	6,99	6,47	7,88	7,20
Alimentação e Bebidas	12,97	13,92	14,42	13,19	13,36	13,87	16,60	11,58	16,53	14,63	15,59	14,17
Cereais, Leguminosas e Oleaginosas	59,20	56,33	29,61	38,40	23,86	44,82	36,74	25,05	52,71	45,38	28,69	35,60
Farinhas, Féculas e Massas	10,03	6,05	14,88	10,73	13,76	15,14	1,08	6,62	35,35	11,59	8,72	11,97
Tubérculos, Raízes e Legumes	-14,35	-2,16	1,86	14,68	5,43	2,56	9,59	17,00	17,90	14,06	1,44	5,18
Açúcares e Derivados	9,24	12,74	13,50	8,90	12,92	4,71	7,54	10,40	3,52	6,83	3,55	9,86
Hortaliças e Verduras	-2,23	14,10	10,05	5,25	-0,23	0,60	13,72	1,91	18,52	1,92	7,25	6,61
Frutas	9,07	14,89	11,41	8,16	14,52	4,28	24,76	1,67	18,34	18,33	9,99	13,66
Carnes	34,40	27,84	38,20	41,18	34,94	33,78	40,15	36,55	44,59	34,58	36,86	36,55
Pescados	14,85	12,49	7,20	12,68	10,80	-11,51	8,91	8,89	5,89	11,82	7,21	9,24
Carnes e Peixes Industrializados	13,23	13,60	12,80	28,86	13,91	6,41	32,02	14,28	38,93	4,93	18,31	20,36
Aves e Ovos	13,16	26,11	7,58	19,23	4,42	28,99	17,69	12,35	14,14	23,04	14,82	13,37
Leites e Derivados	-1,07	0,31	1,47	-6,34	0,85	-0,87	-8,38	-6,08	-9,58	-2,60	0,26	-2,51
Panificados	17,79	9,81	16,51	13,05	15,52	14,63	17,41	11,73	20,80	18,52	20,59	16,21
Óleos e Gorduras	7,66	17,94	23,82	4,98	13,92	9,81	10,63	15,37	4,16	18,98	23,53	14,19
Bebidas e Infusões	-2,97	1,73	4,70	2,83	3,23	1,36	11,33	3,82	3,74	1,88	7,10	3,59
Enlatados e Conservas	4,21	6,03	12,83	-1,16	7,75	5,19	7,44	8,21	14,82	9,61	16,82	7,71
Sale Condimentos	5,59	9,66	13,63	6,84	7,53	6,77	11,53	2,35	3,25	5,38	9,76	7,46
Alimentação Fora do Domício	11,96	12,71	10,32	9,36	14,23	9,34	11,81	10,35	7,24	10,90	11,51	11,46
Habituação	6,52	4,74	0,22	7,94	7,12	6,01	10,77	7,06	-0,28	4,30	3,26	5,18
Aluguel e Taxas	7,74	6,21	8,17	4,89	5,71	6,21	8,44	7,36	8,80	6,92	4,74	6,59
Reparos	14,74	10,74	12,45	10,31	11,28	10,73	11,64	9,04	9,37	5,35	10,51	10,94
Artigos de Limpeza	14,13	12,06	12,97	19,23	9,67	9,94	13,00	11,64	4,02	7,12	12,48	11,05
Combustíveis (Domésticos)	1,52	2,20	0,77	21,48	2,52	3,44	2,40	5,26	1,38	-0,48	-1,01	3,19
Energia Elétrica Residencial	4,26	-0,18	-16,88	-0,18	8,77	4,30	17,49	5,84	-17,41	2,17	-0,83	0,12
Artigos de Residência	3,25	2,00	3,27	0,40	0,44	0,72	1,86	-0,21	0,71	0,63	3,89	1,39
Mobiliário	7,67	4,17	10,70	1,15	6,51	8,42	12,55	4,53	4,34	1,11	5,31	5,95
Utensílios e Enfeites	8,40	8,97	11,76	2,42	10,79	7,75	0,79	0,46	0,94	1,52	2,65	5,65
Camã, Mesa e Banho	14,42	9,83	3,09	-3,17	1,69	-7,17	4,51	5,04	-4,96	-3,15	-0,28	2,67
Eletrodomésticos e Equipamentos	-0,96	0,15	-4,81	1,41	-3,39	0,00	-0,06	-3,39	5,95	-1,52	5,87	-1,06
TV, Som e Informática	-3,67	-3,92	-2,15	-5,66	-11,60	-9,18	-7,99	-9,71	-11,18	-0,11	-1,85	-6,66
Consertos e Manutenção	4,66	-1,10	0,39	7,11	1,52	2,39	0,25	1,06	-1,86	9,76	6,30	2,33
Vestuário	7,53	10,00	3,27	7,27	8,53	5,56	6,45	5,99	5,02	5,17	6,07	6,61
Roupa Masculina	5,03	12,40	1,13	4,12	1,89	3,79	5,54	5,70	3,15	6,49	2,52	4,14
Roupa Feminina	10,50	9,85	1,66	15,56	11,58	8,33	3,68	11,48	9,81	6,18	9,98	9,20
Roupa Infantil	7,57	8,31	3,44	6,94	10,21	-1,70	5,34	4,90	8,22	5,63	1,19	7,11
Calçados e Acessórios	8,30	9,69	6,28	3,04	9,21	10,38	8,84	1,48	2,74	4,40	7,15	6,45
Jóias e Bijuterias	-3,42	11,55	1,19	-0,57	2,50	-1,57	15,16	6,56	0,84	-8,21	9,61	3,81
Tecidos e Amarrinho	6,53	2,98	1,16	-0,03	12,96	0,57	-1,58	7,12	4,84	6,11	2,90	4,19
Transportes	4,21	4,99	3,44	6,86	1,85	1,03	1,33	3,11	1,53	1,81	5,61	3,01
Transporte Público	4,94	7,21	4,82	9,37	1,50	0,56	1,40	3,07	1,60	0,35	10,66	3,57
Veículo Próprio	1,94	3,00	1,59	1,51	2,00	1,42	-2,56	4,42	2,42	5,87	-0,87	2,12
Combustíveis (Veículos)	1,38	2,62	0,54	5,32	2,66	2,61	9,99	1,15	-1,90	-0,10	2,20	2,04
Saúde e Cuidados Pessoais	4,05	5,42	6,65	5,15	4,95	4,10	5,03	5,32	4,79	4,44	5,11	5,06
Produtos Farmacêuticos	2,30	1,93	7,55	3,50	1,32	4,25	5,36	3,48	2,75	3,14	3,07	3,06
Produtos Óticos	4,96	6,31	4,75	4,66	5,96	-0,67	4,02	6,50	8,25	7,78	9,13	5,91
Serviços Médicos e Dentários	3,97	5,46	7,00	6,43	6,53	6,48	8,11	6,33	9,80	0,73	8,63	6,28
Serviços Laboratoriais e Hospitalares	1,55	4,61	-1,73	-1,50	4,64	4,11	4,35	-2,73	2,60	5,75	0,85	3,65
Plano de Saúde	6,25	6,55	6,36	6,36	5,96	6,43	6,12	6,49	6,55	6,00	6,17	6,28
Higiene Pessoal	5,30	10,17	7,04	5,70	8,21	2,82	3,40	6,32	4,50	5,84	5,66	6,21
Despesas Pessoais	5,93	5,23	5,61	9,60	7,49	5,37	10,30	6,58	7,11	7,73	7,82	7,19
Serviços Pessoais	8,72	4,62	7,54	11,88	7,76	8,62	8,79	7,37	7,61	8,92	8,89	8,23
Recreação	1,30	3,46	3,18	7,33	6,17	1,51	11,91	5,22	6,44	5,76	5,56	5,34
Fumo	10,05	9,86	10,05	10,05	9,46	10,05	12,96	8,88	10,05	9,94	10,05	9,82
Fotografia e Filmagem	8,37	3,71	-3,00	-4,86	-0,01	0,92	-5,04	7,78	-2,21	2,97	-4,92	0,37
Educação	5,51	4,91	4,49	6,05	1,96	6,62	4,65	7,09	7,32	3,94	7,75	4,85
Cursos	5,31	6,87	5,21	7,06	2,46	8,61	5,66	7,74	7,34	5,80	7,69	5,75
Leitura	1,56	1,20	2,52	3,90	2,92	1,16	6,01	3,49	-1,01	1,79	2,78	2,42
Papelaria	3,94	2,84	0,03	7,03	4,50	4,52	-0,88	3,66	5,93	-1,87	4,93	3,32
Cursos Diversos	12,98	2,79	6,16	1,93	-1,03	10,92	5,43	11,63	14,12	4,03	17,45	5,51
Comunicação	1,85	1,23	1,91	2,15	4,11	-0,03	-1,23	1,68	-0,41	1,98	2,27	1,99
Comunicação	1,85	1,23	1,91	2,15	4,11	-0,03	-1,23	1,68	-0,41	1,98	2,27	1,99

SÉRIE HISTÓRICA - INPC

ANO	MÊS	NÚMERO ÍNDICE (DEZ 93 = 100)	VARIÇÃO (%)				
			NO MÊS	3 MESES	SEMESTRAL	NO ANO	12 MESES
2005	JAN	2474,2100000000000	0,57	1,88	2,74	0,57	5,86
	FEV	2485,1000000000000	0,44	1,88	2,68	1,01	5,91
	MAR	2503,2400000000000	0,73	1,75	3,25	1,75	6,08
	ABR	2526,0200000000000	0,91	2,09	4,01	2,68	6,61
	MAI	2543,7000000000000	0,70	2,36	4,28	3,39	6,93
	JUN	2540,9000000000000	-0,11	1,50	3,28	3,28	6,28
	JUL	2541,6600000000000	0,03	0,62	2,73	3,31	5,54
	AGO	2541,6600000000000	0,00	-0,08	2,28	3,31	5,01
	SET	2545,4700000000000	0,15	0,18	1,69	3,47	4,99
	OUT	2560,2300000000000	0,58	0,73	1,35	4,07	5,42
	NOV	2574,0500000000000	0,54	1,27	1,19	4,63	5,53
	DEZ	2584,3500000000000	0,40	1,53	1,71	5,05	5,05
2006	JAN	2594,1700000000000	0,38	1,33	2,07	0,38	4,85
	FEV	2600,1400000000000	0,23	1,01	2,30	0,61	4,63
	MAR	2607,1600000000000	0,27	0,88	2,42	0,88	4,15
	ABR	2610,2900000000000	0,12	0,62	1,96	1,00	3,34
	MAI	2613,6800000000000	0,13	0,52	1,54	1,13	2,75
	JUN	2611,8500000000000	-0,07	0,18	1,06	1,06	2,79
	JUL	2614,7200000000000	0,11	0,17	0,79	1,18	2,87
	AGO	2614,2000000000000	-0,02	0,02	0,54	1,16	2,85
	SET	2618,3800000000000	0,16	0,25	0,43	1,32	2,86
	OUT	2629,6400000000000	0,43	0,57	0,74	1,75	2,71
	NOV	2640,6800000000000	0,42	1,01	1,03	2,18	2,59
	DEZ	2657,0500000000000	0,62	1,48	1,73	2,81	2,81
2007	JAN	2670,0700000000000	0,49	1,54	2,12	0,49	2,93
	FEV	2681,2800000000000	0,42	1,54	2,57	0,91	3,12
	MAR	2693,0800000000000	0,44	1,36	2,85	1,36	3,30
	ABR	2700,0800000000000	0,26	1,12	2,68	1,62	3,44
	MAI	2707,1000000000000	0,26	0,96	2,52	1,88	3,57
	JUN	2715,4900000000000	0,31	0,83	2,20	2,20	3,97
	JUL	2724,1800000000000	0,32	0,89	2,03	2,53	4,19
	AGO	2740,2500000000000	0,59	1,22	2,20	3,13	4,82
	SET	2747,1000000000000	0,25	1,16	2,01	3,39	4,92
	OUT	2755,3400000000000	0,30	1,14	2,05	3,70	4,78
	NOV	2767,1900000000000	0,43	0,98	2,22	4,15	4,79
	DEZ	2794,0300000000000	0,97	1,71	2,89	5,16	5,16
2008	JAN	2813,3100000000000	0,69	2,10	3,27	0,69	5,36
	FEV	2826,8100000000000	0,48	2,15	3,16	1,17	5,43
	MAR	2841,2300000000000	0,51	1,69	3,43	1,69	5,50
	ABR	2859,4100000000000	0,64	1,64	3,78	2,34	5,90
	MAI	2886,8600000000000	0,96	2,12	4,32	3,32	6,64
	JUN	2913,1300000000000	0,91	2,53	4,26	4,26	7,28
	JUL	2930,0300000000000	0,58	2,47	4,15	4,87	7,56
	AGO	2936,1800000000000	0,21	1,71	3,87	5,09	7,15
	SET	2940,5800000000000	0,15	0,94	3,50	5,25	7,04
	OUT	2955,2800000000000	0,50	0,86	3,35	5,77	7,26
	NOV	2966,5100000000000	0,38	1,03	2,76	6,17	7,20

Varição (%) Mensal - INPC
janeiro de 1994 a novembro de 2008

Ano/Mês	Janeiro	Fevereiro	Março	Abril	Mai	Junho	Julho	Agosto	Setembro	Outubro	Novembro	Dezembro	No Ano
1994	41,32	40,57	43,08	42,86	42,73	48,24	7,75	1,85	1,40	2,82	2,96	1,70	929,32
1995	1,44	1,01	1,62	2,49	2,10	2,18	2,46	1,02	1,17	1,40	1,51	1,65	21,98
1996	1,46	0,71	0,29	0,93	1,28	1,33	1,20	0,50	0,02	0,38	0,34	0,33	9,12
1997	0,81	0,45	0,68	0,60	0,11	0,35	0,18	-0,03	0,10	0,29	0,15	0,57	4,34
1998	0,85	0,54	0,49	0,45	0,72	0,15	-0,28	-0,49	-0,31	0,11	-0,18	0,42	2,49
1999	0,65	1,29	1,28	0,47	0,05	0,07	0,74	0,55	0,39	0,96	0,94	0,74	8,43
2000	0,61	0,05	0,13	0,09	-0,05	0,30	1,39	1,21	0,43	0,16	0,29	0,55	5,27
2001	0,77	0,49	0,48	0,84	0,57	0,60	1,11	0,79	0,44	0,94	1,29	0,74	9,44
2002	1,07	0,31	0,62	0,68	0,09	0,61	1,15	0,86	0,83	1,57	3,39	2,70	14,74
2003	2,47	1,46	1,37	1,38	0,99	-0,06	0,04	0,18	0,82	0,39	0,37	0,54	10,38
2004	0,83	0,39	0,57	0,41	0,40	0,50	0,73	0,50	0,17	0,17	0,44	0,86	6,13
2005	0,57	0,44	0,73	0,91	0,70	-0,11	0,03	0,00	0,15	0,58	0,54	0,40	5,05
2006	0,38	0,23	0,27	0,12	0,13	-0,07	0,11	-0,02	0,16	0,43	0,42	0,62	2,81
2007	0,49	0,42	0,44	0,26	0,26	0,31	0,32	0,59	0,25	0,30	0,43	0,97	5,16
2008	0,69	0,48	0,51	0,64	0,96	0,91	0,58	0,21	0,15	0,50	0,38	-	6,17

Varição (%) Mensal do Grupo Alimentação - INPC
janeiro de 1994 a novembro de 2008

Ano/Mês	Janeiro	Fevereiro	Março	Abril	Mai	Junho	Julho	Agosto	Setembro	Outubro	Novembro	Dezembro	No Ano
1994	47,29	41,72	44,61	42,66	39,23	51,85	9,55	0,66	-0,14	4,39	4,03	0,80	997,33
1995	0,52	-0,21	1,42	2,06	0,60	-0,52	0,90	0,57	0,11	0,56	1,16	0,98	8,44
1996	1,53	0,10	0,03	0,67	0,83	0,78	0,40	-0,70	-0,82	0,27	-0,32	-0,57	2,18
1997	0,83	0,69	1,34	0,11	-0,95	-0,48	-0,57	-0,71	-0,21	0,34	0,19	0,78	1,37
1998	1,61	0,76	1,01	0,98	2,11	0,31	-1,18	-1,44	-0,79	0,14	-0,63	0,24	3,09
1999	0,90	2,92	2,02	-0,48	-1,11	-1,36	-0,41	0,06	0,50	2,04	1,67	1,57	8,52
2000	0,90	-0,46	-0,58	-0,49	-0,79	0,18	2,09	2,33	0,91	0,12	-0,16	-0,42	3,62
2001	0,89	0,13	1,17	2,07	0,62	0,02	0,69	0,96	0,23	1,19	1,44	0,65	10,50
2002	0,89	0,09	0,41	-0,39	-0,74	0,13	1,18	2,26	2,22	3,10	6,48	4,25	21,52
2003	2,44	1,29	1,61	1,15	0,61	-0,51	-0,91	-0,48	0,79	0,46	0,24	0,30	7,17
2004	0,97	0,25	0,51	-0,40	0,02	0,48	0,53	0,76	-0,23	-0,57	-0,09	0,68	2,92
2005	0,75	0,43	0,23	0,69	0,70	-0,82	-0,65	-0,86	-0,45	0,28	0,81	0,35	1,43
2006	0,07	-0,20	-0,12	-0,34	-0,12	-0,57	-0,20	-0,27	0,09	1,10	1,14	0,37	0,94
2007	0,80	0,79	1,10	0,09	0,07	0,93	1,36	1,52	0,61	0,55	0,90	2,61	11,91
2008	1,67	0,89	0,98	1,29	2,19	2,38	1,09	-0,42	0,46	0,67	0,50	-	11,27

**PESOS E VARIAÇÕES MENSAIS,
POR GRUPOS, SUBGRUPOS E ITENS DE PRODUTOS
NOVEMBRO DE 2008 - INPC**

NÍVEL	VARIAÇÃO	PESO
Índice Geral	0,38	100,0000
Alimentação e Bebidas	0,50	30,2760
Alimentação no Domicílio	0,53	22,9769
Cereais, Leguminosas e Oleaginosas	-4,25	2,4884
Farinhas, Féculas e Massas	0,17	1,1275
Tubérculos, Raízes e Legumes	2,11	0,7767
Açúcares e Derivados	-7,89	0,9304
Hortaliças e Verduras	3,10	0,2017
Frutas	-4,52	0,9492
Carnes	-13,96	3,4773
Pescados	-0,12	0,3577
Carnes e Peixes Industrializados	-0,09	1,1605
Leites e Derivados	0,14	2,6684
Panificados	0,22	3,1210
Óleos e Gorduras	-0,78	0,7970
Bebidas e Infusões	1,22	2,0874
Enlatados e Conservas	3,38	0,1672
Sal e Condimentos	-0,50	0,5832
Alimentação Fora do Domicílio	-1,00	7,2991
Alimentação Fora do Domicílio	0,43	7,2991
Habitação	-0,33	15,9372
Encargos e Manutenção	0,33	9,7296
Aluguel e Taxas	2,86	6,7487
Reparos	0,59	1,8595
Artigos de Limpeza	-0,40	1,1214
Combustíveis e Energia	4,94	6,2077
Combustíveis (Domésticos)	-3,56	2,1667
Energia Elétrica Residencial	-0,32	4,0410
Artigos de Residência	8,45	5,2519
Móveis e Utensílios	-4,62	2,5199
Mobiliário	20,99	1,7051
Utensílios e Enfeites	-11,46	0,5238
Cama, Mesa e Banho	-7,84	0,2909
Aparelhos Eletroeletrônicos	1,49	2,3090
Eletrodomésticos e Equipamentos	3,68	1,5689
TV, Som e Informática	0,84	0,7401
Consertos e Manutenção	-0,20	0,4230
Consertos e Manutenção	0,67	0,4230
Vestuário	-0,48	7,8766
Roupas	-0,20	5,1378
Roupa Masculina	2,79	1,7419
Roupa Feminina	-3,05	1,9161
Roupa Infantil	2,77	1,4799
Calçados e Acessórios	2,19	2,4247
Jóias e Bijuterias	5,41	0,2338
Tecidos e Armarinho	-1,82	0,0804
Transportes	6,60	16,4208
Transportes	7,34	16,4208
Transporte Público	1,25	10,3220
Veículo Próprio	-4,78	3,8605
Combustíveis (Veículos)	8,43	2,2383
Saúde e Cuidados Pessoais	2,91	9,1172
Produtos Farmacêuticos e Óticos	5,59	3,3135
Produtos Farmacêuticos	-0,25	2,9537
Produtos Óticos	5,105	0,3598
Serviços de Saúde	3,81	2,8081
Serviços Médicos e Dentários	5,24	0,8606
Serviços Laboratoriais e Hospitalares	2,92	0,4190
Plano de Saúde	6,31	1,5285
Cuidados Pessoais	10,61	2,9956
Higiene Pessoal	-13,67	2,9956
Despesas Pessoais	1,03	6,7788
Serviços Pessoais	-2,10	2,6458
Serviços Pessoais	2,59	2,6458
Recreação, Fumo e Filmes	4,54	4,1329
Recreação	1,46	2,6399
Fumo	2,26	1,3296
Fotografia e Filmagem	-0,05	0,1634
Educação	14,17	3,0878
Cursos, Leitura e Papelaria	2,51	3,0878
Cursos	-3,74	1,6288
Leitura	3,46	0,5060
Papelaria	3,00	0,3697
Cursos Diversos	2,00	0,5833
Comunicação	4,74	5,2537
Comunicação	3,51	5,2537
Comunicação	3,94	5,2537

**VARIAÇÃO (%) MENSAL
IPCA
2006 a 2008**

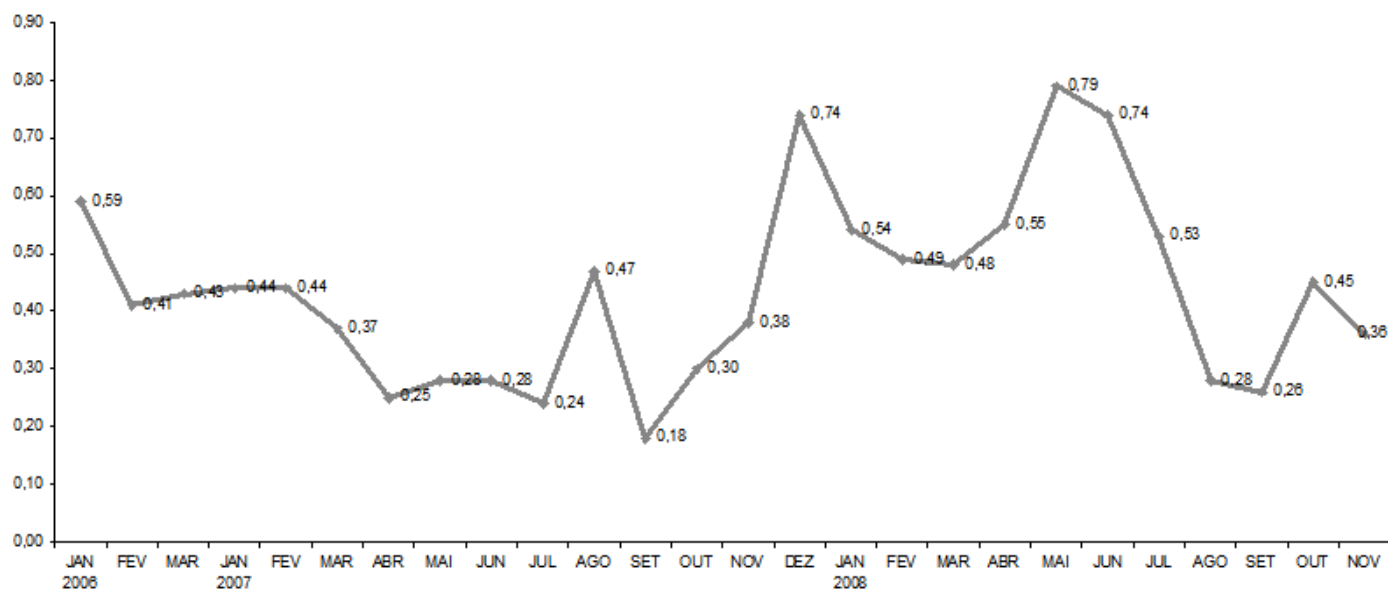

**VARIAÇÃO (%) MENSAL
INPC
2006 a 2008**

