

Indicadores IBGE

Sistema Nacional de Índices
de Preços ao Consumidor

IPCA INPC
dezembro de 2008

Presidente da República
Luiz Inácio Lula
da Silva

Ministro do
Planejamento,
Orçamento e Gestão
**Paulo Bernardo
Silva**

**INSTITUTO
BRASILEIRO
DE
GEOGRAFIA E
ESTATÍSTICA -
IBGE**

Presidente
Eduardo Pereira
Nunes

Diretor - Executivo
Sérgio da Costa
Côrtes

**ÓRGÃOS
ESPECÍFICOS
SINGULARES**

Diretoria de Pesquisas
Wasmália
Socorro Barata Bivar

Diretoria de
Geociências
Guido Gelli

Diretoria de Informática
Luiz Fernando Pinto Mariano

Centro de
Documentação e
Disseminação de
Informações
David Wu Tai

Escola Nacional de
Ciências Estatísticas
**Sérgio da Costa
Côrtes (interino)**

**UNIDADE
RESPONSÁVEL**

Diretoria de Pesquisas

Coordenação de
Índices de Preços
Eulina Nunes dos
Santos

EQUIPE TÉCNICA

Coordenadora: Rita de
Cássia Moraes Sbrano

Colaborador (es.): Ana
Maria Schultz Câmara
Juli
o Cesar Duarte Pinheiro

Ennes
Henrique de Souza
Medeiros

Irene
Maria Machado de
Aguiar

Diagramador: Fátima
Thereza Sannuto Louro

Indicadores IBGE

Plano de divulgação:
Pesquisa mensal de
emprego
Estatística da produção
agrícola *
Estatística da produção
pecuária *
Pesquisa industrial
mensal: produção física
Brasil
Pesquisa industrial
mensal: produção física
regional
**Pesquisa industrial
mensal: emprego e
salário**
Pesquisa mensal de
comércio
Sistema nacional de
índices de preços ao
consumidor: IPCA-E
Sistema nacional de
índices de preços ao
consumidor: INPC -
IPCA
Sistema nacional de
pesquisa de custos e
índices da construção
civil
Contas nacionais
trimestrais: indicadores
de volume e valores
correntes

* Continuação de:
Estatística da produção
agropecuária, a partir de
janeiro de 2006

por assuntos específicos,
que incluem tabelas de
resultados, comentários e
notas metodológicas. As
informações apresentadas
estão disponíveis em
diferentes níveis
geográficos: nacional,
regional e metropolitano,
variando por fascículo.

Iniciado em 1982, com a
divulgação de indicadores
sobre trabalho e
rendimento, indústria e
preços, o periódico
Indicadores IBGE
incorporou no decorrer da
década de 80 informações
sobre agropecuária e
produto interno bruto. A
partir de 1991, foi
subdividido em fascículos

SUMÁRIO

SISTEMA NACIONAL DE ÍNDICES DE PREÇOS AO CONSUMIDOR - SNIPC.....	3
COMENTÁRIOS.....	7
TABELAS CONJUNTURAIS.....	15

SISTEMA NACIONAL DE ÍNDICES DE PREÇOS AO CONSUMIDOR SNIPC

DESCRIÇÃO

- Descrição Sumária

O Sistema Nacional de Índices de Preços ao Consumidor - SNIPC, consiste em uma combinação de processos destinados a produzir índices de preços ao consumidor. O objetivo é acompanhar a variação de preços de um conjunto de produtos e serviços consumidos pelas famílias.

O sistema abrange as regiões metropolitanas do Rio de Janeiro, Porto Alegre, Belo Horizonte, Recife, São Paulo, Belém, Fortaleza, Salvador e Curitiba, além do Distrito Federal e do município de Goiânia. É a partir da agregação dos índices regionais referentes a uma mesma faixa de renda que se obtém o índice nacional.

Os índices mensais resultam, regra geral, da comparação dos preços vigentes nos 30 (trinta) dias do período de referência com os 30 (trinta) do período base. A coleta integral de preços se dá a cada período de 30 (trinta) dias que é segmentado, sem interrupção, em 4 (quatro) subperíodos. Cada um deles contém cerca de 7 (sete) dias com datas definidas através do Calendário Anual de Coleta do SNIPC.

Em um subperíodo efetua-se a coleta de uma quarta parte fixa de estabelecimentos. Desta forma, é possível extrair do sistema índices com períodos base e de referência de 30 (trinta) dias ao final de cada conjunto de quatro subperíodos.

Os índices podem ser obtidos para diversas populações-objetivo desde que estejam disponíveis as respectivas estruturas de ponderações correspondentes a famílias de diferentes faixas de rendimento mensal.

Do ponto de vista temporal, além dos índices mensais, podem ser calculadas as variações de preços ocorridas em 2 (dois) meses ou mais, a partir das séries históricas produzidas.

Ressaltando que o sistema, na forma como é montado, possibilita várias alternativas de cálculo de índices, passamos a descrever, abaixo, os Índices Nacionais de Preços ao Consumidor:

Índice Nacional de Preços ao Consumidor - INPC e
Índice Nacional de Preços ao Consumidor Amplo - IPCA;

- Descrição Atual

O INPC e o IPCA são calculados de forma contínua e sistemática para as áreas abrangidas pelo sistema.

A população-objetivo do INPC é referente a famílias residentes nas áreas urbanas das regiões de abrangência do SNIPC com rendimentos de 1 (hum) e 6 (seis) salários-mínimos e cujos chefes são assalariados; e a do IPCA é referente a famílias residentes nas áreas urbanas das regiões de abrangência do SNIPC com rendimentos de 1 (hum) e 40 (quarenta) salários-mínimos, qualquer que seja a fonte de rendimentos.

Para cada região são utilizadas as informações das seguintes pesquisas básicas:

PESQUISA DE ORÇAMENTOS FAMILIARES - POF

Realizada no período compreendido entre julho de 2002 a junho de 2003.
Forneceu as estruturas de ponderação das populações-objetivo.

PESQUISA DE LOCAIS DE COMPRA - PLC

Realizada no período de maio a junho de 1988. Forneceu o cadastro de informantes da pesquisa, cuja manutenção é contínua.

PESQUISA DE ESPECIFICAÇÃO DE PRODUTOS E SERVIÇOS - PEPS

Realizada na época de implantação de cada uma das regiões para todos os produtos e serviços constantes da estrutura de ponderações. Forneceu o cadastro de produtos e serviços pesquisado, que é permanentemente atualizado com o objetivo de acompanhar a dinâmica de mercado.

PRINCIPAIS VARIÁVEIS INVESTIGADAS E UNIDADES DE INVESTIGAÇÃO

Os preços obtidos são os efetivamente cobrados ao consumidor, para pagamento à vista.

A Pesquisa é realizada em estabelecimentos comerciais, prestadores de serviços, domicílios e concessionárias de serviços públicos.

ABRANGÊNCIA GEOGRÁFICA

Regiões Metropolitanas do Rio de Janeiro, Porto Alegre, Belo Horizonte, Recife, São Paulo, Belém, Fortaleza, Salvador e Curitiba, além do Distrito Federal e do município de Goiânia.

PERIODICIDADE

Mensal

METODOLOGIA

Os índices são calculados para cada região. A partir dos preços coletados mensalmente, obtém-se, na primeira etapa de síntese, as estimativas dos movimentos de preços referentes a cada produto pesquisado.

Tais estimativas são obtidas através do cálculo da média aritmética simples de preços dos locais da amostra do produto que, comparadas em dois meses consecutivos, resultam no relativo das médias.

Agregando-se os relativos dos produtos através da média geométrica é calculada a variação de preços de cada subitem, que se constitui na menor agregação do índice que possui ponderação explícita.

A partir daí é aplicada a fórmula Laspeyres, obtendo-se todos os demais níveis de agregação da estrutura item, subgrupo, grupo e, por fim, o índice geral da região.

Os índices nacionais INPC e IPCA são calculados a partir dos resultados dos índices regionais, utilizando-se a média aritmética ponderada.

A variável de ponderação do INPC é a "População Residente Urbana" (Pesquisa de Orçamentos Familiares - POF - 2002-2003) e a do IPCA "Rendimento Familiar Monetário Disponível" (Pesquisa de Orçamentos Familiares - POF - 2002-2003).

ÉPOCA DE COLETA

O período de coleta do INPC e do IPCA estende-se, em geral, do dia 01 a 30 do mês de referência.

TEMPO PREVISTO ENTRE COLETA E DIVULGAÇÃO

Aproximadamente 8 (oito) dias Úteis.

INÍCIO DA PESQUISA

Janeiro/1979 - Rio de Janeiro;

Junho/1979 - Porto Alegre, Belo Horizonte e Recife;

Janeiro/1980 - São Paulo, Brasília e Belém;

Outubro/1980 - Fortaleza, Salvador e Curitiba;

Janeiro/1991 - Goiânia;

A série Brasil encontra-se disponível a partir de setembro de 1981.

COMENTÁRIOS

dezembro de 2008

1. No mês

1.1 - ÍNDICE NACIONAL DE PREÇOS AO CONSUMIDOR AMPLO - IPCA

O **Índice Nacional de Preços ao Consumidor Amplo - IPCA** do mês de dezembro apresentou variação de 0,28% e ficou 0,08 ponto percentual abaixo da taxa de 0,36% registrada no mês de novembro. Em dezembro de 2007 a taxa havia ficado em 0,74%.

Para cálculo do índice do mês foram comparados os preços coletados no período de 27 de novembro a 29 de dezembro (referência) com os preços vigentes no período de 30 de outubro a 26 de novembro (base).

Os preços dos **alimentos** subiram ainda menos de um mês para o outro: de 0,61% passaram para 0,36%. Vários itens apresentaram menor crescimento de preços, destacando-se as **carnes**, que, da variação de 2,53% em novembro, passaram para 0,44% em dezembro e cederam lugar ao **tomate** na liderança das maiores contribuições no mês. Com alta de 34,11% após os 20,87% de novembro, o produto ficou 108,32% mais caro no ano e contribuiu com 0,06 ponto percentual na formação do IPCA de dezembro. Desta forma o **tomate** representa quase a totalidade da contribuição do grupo **Alimentação e Bebidas**: 0,08 ponto percentual.

Em contraposição, o **feijão carioca**, por ter variado -19,02%, ficou com -0,06 p.p. no IPCA, a mais baixa contribuição do mês.

Os principais produtos que mostraram aumento de preços encontram-se a seguir.

ITEM	VARIÇÃO (%)		
	NOVEMBRO	DEZEMBRO	ACUMULADA NO ANO
Tomate	20,87	34,11	108,32
Cebola	-11,58	11,08	14,87
Cenoura	-10,21	7,75	4,73
Pescados	2,02	3,28	8,72
Hortaliças	2,40	2,39	3,08
Batata-inglesa	0,83	1,87	-18,23
Refrigerante	-0,37	1,40	2,50
Cerveja	-0,25	1,39	7,22
Leite pasteurizado	2,59	1,16	4,89
Enlatados	1,42	1,15	6,69
Lanche fora	0,60	0,98	10,84
Refeição fora	0,21	0,98	14,45
Carne seca	3,21	0,74	35,91
Lingüiça	1,87	0,51	13,17
Carnes	2,53	0,44	24,02
Café da manhã	1,75	0,36	9,19

Quanto aos **alimentos** que se apresentaram em queda no mês de dezembro, os principais foram:

ITEM	VARIÇÃO (%)		
	NOVEMBRO	DEZEMBRO	ACUMULADA NO ANO
Feijão carioca	-14,60	-19,02	-29,50
Feijão preto	3,49	-6,95	65,48
Óleo de soja	-1,68	-4,38	4,25
Açúcar cristal	0,97	-3,08	12,72
Arroz	0,14	-1,77	33,95
Frango	-0,07	-1,21	8,05
Frutas	3,91	-1,09	6,65
Pão doce	-0,06	-0,91	11,97
Ovos	-1,73	-0,84	8,27
Leite em pó	-1,28	-0,49	-9,96
Açúcar refinado	3,59	-0,44	13,09
Pão de forma	-0,95	-0,41	9,13
Pão francês	0,34	-0,40	19,35

Conforme a tabela abaixo, a maior alta dos **alimentos** ficou com as regiões metropolitanas do **Rio de Janeiro** e **Recife**, ambas com 1,13% de variação. As regiões metropolitanas de **São Paulo** (-0,04%), **Porto Alegre** (-0,03%) e **Belo Horizonte** (-0,01%) apresentaram pequenas quedas nos resultados do grupo.

REGIÃO	VARIÇÃO (%)	
	NOVEMBRO	DEZEMBRO
Rio de Janeiro	1,20	1,13
Recife	0,41	1,13
Brasília	0,62	0,94
Goiânia	1,12	0,79
Fortaleza	0,40	0,67
Curitiba	0,77	0,54
Salvador	0,70	0,42
Belém	0,30	0,34
Belo Horizonte	0,34	-0,01
Porto Alegre	1,50	-0,03
São Paulo	0,18	-0,04
Brasil	0,61	0,36

Quanto aos **produtos não alimentícios**, a taxa de 0,26% ficou próxima dos 0,29% de novembro. A tabela a seguir contém os resultados de todos os grupos, incluindo o dos **alimentos**.

GRUPO	VARIÇÃO (%)	
	NOVEMBRO	DEZEMBRO
Índice geral	0,36	0,28
Alimentação e Bebidas	0,61	0,36
Habitação	0,43	0,28
Artigos de Residência	0,68	-0,04
Vestuário	0,71	0,99
Transporte	-0,02	-0,03
Saúde e Cuidados Pessoais	0,33	0,32
Despesas Pessoais	0,50	0,59
Educação	0,05	0,08
Comunicação	0,13	0,00

Em **Habitação** (0,28%), o resultado mais baixo de um mês para o outro é explicado, basicamente, pela desaceleração da taxa dos **aluguéis residenciais** (de 0,84% para 0,56%) e **condomínio** (de 0,30% para -0,08%).

Nos **Artigos de Residência** (-0,04%) quase todos os itens apresentaram menores variações de novembro para dezembro, com destaque para **eletrodomésticos** (de 0,32% para 0,01%) e **TV e som** (de 0,71% para -1,07%).

Vestuário, grupo de maior alta no mês, voltou a subir, passando de 0,71% para 0,99%.

Em **Transportes** (-0,03%), ocorreu alta de 0,89% nas tarifas dos **ônibus urbanos** em decorrência de reajustes nas regiões metropolitanas do **Rio de Janeiro** (4,76% a partir de 16 de dezembro), **Belo Horizonte** (9,52% a partir de 29 de dezembro) e **Belém** (13,00% a partir de 20 de dezembro), com reflexos, em parte, no índice de dezembro. Ficaram mais caras, também, as tarifas dos **ônibus intermunicipais** (de 0,31% para 1,33%) e **interestaduais** (de 0,24% para 2,21%), além das **tarifas aéreas** (de 0,73% para 1,31%). Com isto, o item **Transporte Público**, que havia apresentado variação de 0,11% em novembro, passou para 0,94% em dezembro.

Por outro lado, o item **Veículo Próprio** apresentou queda mais intensa, de -0,24% passou para -0,73%. Os destaques ficaram com os **automóveis novos** (de -0,40% para -1,99%) e **usados** (de -2,61% para -2,76%), além da **gasolina** (de 0,21% para -0,09%).

No grupo **Saúde e Cuidados Pessoais** (0,32%), destacou-se a queda nos preços dos **remédios** (de 0,15% para -0,11%) e a alta dos artigos de **higiene pessoal** (de 0,08% para 0,54%).

Nas **Despesas Pessoais** (0,59%), os **serviços** se mostraram mais elevados, passando dos 0,76% de novembro para 0,93% em dezembro. A alta dos **serviços de cabeleireiro** chegou a 1,69% no mês de dezembro.

Nos grupos **Educação** (de 0,05% para 0,08%) e **Comunicação** (de 0,13% para 0,00%), não há destaques.

Quanto às regiões pesquisadas, o maior resultado foi registrado no **Rio de Janeiro** (0,77%), onde os **alimentos** apresentaram o maior resultado (1,13%) e as tarifas dos **ônibus urbanos** variaram 3,33% captando o restante do reajuste de 4,67% concedido a partir de 16 de dezembro. **Curitiba** (-0,04%) apresentou

pequena deflação.

A seguir, tabela com resultados mensais por região pesquisada.

REGIÃO	PESO REGIONAL (%)	VARIÇÃO (%)	
		NOVEMBRO	DEZEMBRO
Rio de Janeiro	13,68	0,45	0,77
Brasília	3,37	0,95	0,67
Belém	4,15	0,60	0,62
Recife	4,11	0,42	0,57
Salvador	6,86	0,22	0,40
Belo Horizonte	10,83	0,38	0,37
Fortaleza	3,87	0,36	0,27
Goiânia	3,73	0,38	0,23
Porto Alegre	8,92	0,73	0,14
São Paulo	33,06	0,17	0,01
Curitiba	7,42	0,26	-0,04
Brasil	100,00	0,36	0,28

O IPCA é calculado pelo IBGE desde 1980, se refere às famílias com rendimento monetário de 01 a 40 salários mínimos, qualquer que seja a fonte, e abrange nove regiões metropolitanas do país, além do município de Goiânia e de Brasília.

1.2 - ÍNDICE NACIONAL DE PREÇOS AO CONSUMIDOR – INPC

O **Índice Nacional de Preços ao Consumidor - INPC** apresentou variação de 0,29% em dezembro, abaixo do resultado de 0,38% de novembro em 0,09 ponto percentual. Em dezembro de 2007 o **INPC** foi 0,97%.

Os produtos **alimentícios** apresentaram variação de 0,12% em dezembro, enquanto os **não alimentícios** aumentaram 0,36%. Em novembro os resultados ficaram em 0,50% e 0,33%, respectivamente.

O **INPC** é calculado pelo IBGE desde 1979, se refere às famílias com rendimento monetário de 01 a 06 salários mínimos, sendo o chefe assalariado, e abrange nove regiões metropolitanas do país, além do município de Goiânia e de Brasília.

Para cálculo do índice do mês foram comparados os preços coletados no período de 27 de novembro a 29 de dezembro (referência) com os preços vigentes no período de 30 de outubro a 26 de novembro (base).

Quanto às regiões pesquisadas, o maior resultado foi registrado no **Rio de Janeiro** (1,04%), onde os **alimentos** apresentaram o maior resultado (0,86%) e as tarifas dos **ônibus urbanos** variaram 3,33% captando o restante do reajuste de 4,67% concedido a partir de 16 de dezembro. **Curitiba** (-0,04%) apresentou pequena deflação.

A tabela abaixo contém os índices por região pesquisada.

REGIÃO	PESO REGIONAL (%)	VARIACÃO (%)	
		NOVEMBRO	DEZEMBRO
Rio de Janeiro	10,16	0,53	1,04
Belém	6,94	0,63	0,70
Recife	7,13	0,56	0,60
Brasília	2,26	0,73	0,60
Fortaleza	6,39	0,27	0,28
Salvador	10,59	0,42	0,28
Goiânia	5,11	0,41	0,20
São Paulo	25,64	0,08	0,08
Belo Horizonte	11,08	0,29	0,06
Porto Alegre	7,54	0,83	0,01
Curitiba	7,16	0,35	-0,04
Brasil	100,00	0,38	0,29

2. No ano

2.1 - ÍNDICE NACIONAL DE PREÇOS AO CONSUMIDOR AMPLO - IPCA

O **IPCA** teve variação de 5,90% em 2008, maior resultado desde 2004 (7,60%) e ficou 1,44 ponto percentual acima do **IPCA** de 4,46% de 2007. Enquanto de 2002 a 2006 foi observada tendência de queda ano a ano, 2007 e 2008 evidenciaram aceleração na taxa de crescimento do IPCA, conforme abaixo:

• 2002	_____	12,53%
• 2003	_____	9,30%
• 2004	_____	7,60%
• 2005	_____	5,69%
• 2006	_____	3,14%
• 2007	_____	4,46%
• 2008	_____	5,90%

Após ter fechado 2007 com 4,46%, o acumulado de doze meses apresentou trajetória crescente por praticamente todo o ano. As taxas mensais mais elevadas foram registradas em maio e junho, quando atingiram 0,79% e 0,74%, respectivamente. Os resultados por trimestre evidenciam alta mais concentrada nos meses iniciais do ano, seguindo pressões dos produtos alimentícios já ocorridas no segundo semestre do ano anterior.

	2007	2008
• janeiro / março	1,26%	1,52%
• abril / junho	0,81%	2,09%
• julho / setembro	0,89%	1,07%
• outubro / dezembro	1,43%	1,09%

Assim como 2007, o ano de 2008 foi influenciado, principalmente, pela alta dos **alimentos**, com 11,11%, resultado superior aos 10,79% anteriores. Os produtos **não alimentícios** situaram-se em 4,46%, também acima de 2007, quando haviam registrado 2,83% de variação.

Na tabela, as séries dos produtos **alimentícios** e **não alimentícios** desde 1994.

ANO	IPCA (%)	ALIMENTÍCIOS (%)	NÃO ALIMENTÍCIOS (%)
jul/dez1994	18,57	23,76	16,47
1995	22,41	8,41	28,39
1996	9,56	1,71	12,40
1997	5,22	1,22	6,53
1998	1,65	1,95	1,56
1999	8,94	8,20	9,17
2000	5,97	3,20	6,78
2001	7,67	9,63	7,12
2002	12,53	19,47	10,52
2003	9,30	7,48	9,87
2004	7,60	3,86	8,74
2005	5,69	1,99	6,77
2006	3,14	1,22	4,23
2007	4,46	10,79	2,83
2008	5,90	11,11	4,46
ACUMULADO NO REAL	237,44	191,96	258,49
ACUMULADO 95 a 08	184,60	135,94	207,77

Considerando os seis anos anteriores a 2008, observa-se, através da série histórica do IPCA, que, na perspectiva de doze meses, 2002 apresentou taxas mensais crescentes em razão basicamente do efeito do repasse da alta do dólar e o ano fechou com 12,53%, taxa que se mantém como a mais alta desde 1995. Já o ano de 2003, visto também pela ótica dos doze meses, apresentou índices relativamente elevados em continuidade à pressão do dólar sobre os preços ao consumidor e terminou com 9,30%, com os reflexos da desvalorização da moeda nacional amenizados nos meses finais. O ano de 2004, por sua vez, ficou em 7,60% e mostrou que os efeitos do dólar estavam ainda mais amenizados. Em 2005, a taxa passou para 5,69%, mostrando, cada vez mais, tendência de taxas decrescentes. Em continuidade à trajetória descendente da inflação, 2006 fechou com o **IPCA** em 3,14% e constitui-se no menor resultado desde 1998 (3,14%).

Após ter fechado 2006 com 3,14%, o acumulado de doze meses girou em torno de 3,00% nos quatro primeiros meses de 2007 e daí manteve crescimento até atingir 4,46% no ano. A taxa mensal mais elevada foi quando, no último mês do ano, em dezembro, o IPCA ficou em 0,74% sob forte pressão dos **alimentos**, cujo resultado foi de 2,06%, o maior desde janeiro de 2003 (2,15%).

A seguir, a série histórica de 2002 a 2008 e gráfico correspondente.

VARIACÃO (%) EM 12 MESES
IPCA
2002 a 2008

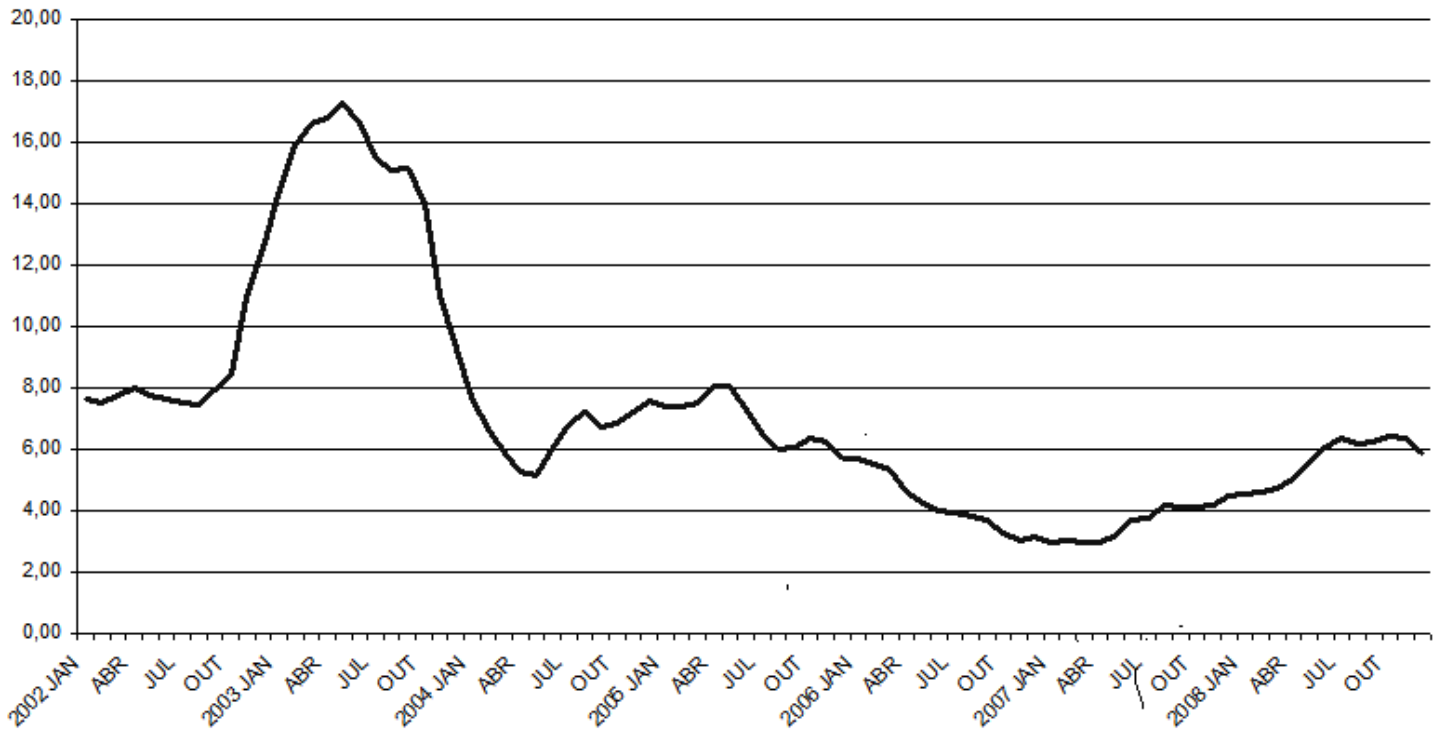

2004	JAN	0,76	7,71	2008	JAN	0,54	4,56
	FEV	0,61	6,69		FEV	0,49	4,61
	MAR	0,47	5,89		MAR	0,48	4,73
	ABR	0,37	5,26		ABR	0,55	5,04
	MAI	0,51	5,15		MAI	0,79	5,58
	JUN	0,71	6,06		JUN	0,74	6,06
	JUL	0,91	6,81		JUL	0,53	6,37
	AGO	0,69	7,18		AGO	0,28	6,17
	SET	0,33	6,70		SET	0,26	6,25
	OUT	0,44	6,86		OUT	0,45	6,41
	NOV	0,69	7,24		NOV	0,36	6,39
	DEZ	0,86	7,60		DEZ	0,28	5,90
2005	JAN	0,58	7,41				
	FEV	0,59	7,39				
	MAR	0,61	7,54				
	ABR	0,87	8,07				
	MAI	0,49	8,05				
	JUN	-0,02	7,27				
	JUL	0,25	6,57				
	AGO	0,17	6,02				
	SET	0,35	6,04				
	OUT	0,75	6,36				
	NOV	0,55	6,22				
	DEZ	0,36	5,69				

Dentre os grupos, a maior alta em 2008 foi a taxa de 11,11% do grupo **Alimentação e Bebidas**. **Comunicação** apresentou a menor taxa: 1,78%. Os resultados foram:

GRUPO	VARIACÃO (%)		CONTRIBUIÇÃO (p.p.)
	2007	2008	2008
IPCA	4,46	5,90	
Alimentação e Bebidas	10,79	11,11	2,42
Habitação	1,76	5,08	0,67
Artigos de Residência	-2,48	1,99	0,09
Vestuário	3,78	7,31	0,48
Transportes	2,08	2,32	0,47
Saúde e Cuidados Pessoais	4,48	5,73	0,62
Despesas Pessoais	6,53	7,35	0,72
Educação	4,18	4,56	0,32
Comunicação	0,67	1,78	0,11

Produtos alimentícios

Os **alimentos**, com peso de 22,76% na despesa das famílias, ficaram 11,11% mais caros, exercendo forte pressão sobre o índice do ano: 2,42 ponto percentual de contribuição. Ou seja, o grupo **Alimentação e Bebidas** foi responsável por 41% do IPCA do ano. O item **refeição em restaurante**, cujos preços aumentaram 14,45%, deteve a maior contribuição no IPCA do ano: 0,55 ponto percentual. A seguir veio o item **Carnes**, com alta de 24,02% e contribuição de 0,49 ponto.

Na tabela, os **alimentos** que mais pressionaram o IPCA no ano.

ITEM	VARIACÃO (%)	
	2007	2008
Tomate	-16,13	108,32
Feijão preto	39,02	65,48
Carne-seca	20,47	35,91

Arroz	-1,90	33,95
Carnes	22,15	24,02
Pão francês	7,93	19,35
Cebola	56,70	14,87
Refeição em restaurante	7,81	14,45
Macarrão	7,58	13,75
Linguiça	6,54	13,17
Açúcar refinado	-22,74	13,09
Açúcar cristal	-28,69	12,72
Farinha de mandioca	19,79	12,09
Lanche em restaurante	8,10	10,84
Atomatado	4,53	9,61
Café da manhã	11,77	9,19
Pescados	2,24	8,72
Ovos	26,05	8,27
Frango	16,17	8,05
Biscoito	5,20	7,80
Cerveja	5,60	7,22
Refrigerante	7,15	7,15
Frutas	5,80	6,65
Leite pasteurizado	16,87	4,89
Óleo de soja	18,95	4,25

Da variação de 11,11% dos **alimentos**, 8,65% ficou no primeiro semestre e 2,27% no segundo. A alta é atribuída, basicamente, aos fatores relacionados a seguir.

- **Preços elevados** dos produtos cotados no mercado internacional;
- **Aumento da demanda por alimentos** - tanto interna quanto externa.

Quanto à safra nacional, fechou 2008 em 145,8 milhões de toneladas, 9,5% maior do que a safra de 2007 (133,1 milhões de toneladas).

A tabela a seguir contém os resultados mensais do grupo **Alimentação e Bebidas** ao longo destes dois anos.

MESES	VARIÇÃO (%)			
	2007		2008	
	MENSAL	ACUMULADA	MENSAL	ACUMULADA

Janeiro	0,84	0,84	1,52	1,52
Fevereiro	0,78	1,63	0,60	2,13
Março	0,98	2,62	0,89	3,04
Abril	0,03	2,65	1,29	4,37
Mai	0,16	2,81	1,95	6,40
Junho	1,09	3,93	2,11	8,64
Julho	1,27	5,26	1,05	9,78
Agosto	1,39	6,73	-0,18	9,58
Setembro	0,44	7,20	-0,27	9,29
Outubro	0,52	7,76	0,69	10,04
Novembro	0,73	8,55	0,61	10,71
Dezembro	2,06	10,79	0,36	11,11
ACUMULADO				
1º Semestre		3,94		8,65
2º Semestre		6,57		2,27
No ano		10,79		11,11

Produtos não alimentícios

Os preços dos **produtos não alimentícios** aumentaram 4,46%, mais do que em 2007, quando a alta havia sido de 2,83%. Abaixo, os itens que mais pressionaram.

ITEM	VARIÇÃO (%)	
	2007	2008
Artigos de limpeza	3,00	11,44
Empregado doméstico	9,51	11,04
Serviço bancário	0,48	9,52
Conserto de automóveis	6,20	9,24
Acessórios e peças	4,53	8,52
Mão-de-obra	9,41	7,95
Higiene pessoal	2,29	7,32
Taxa de água e esgoto	4,82	7,11
Aluguel residencial	4,45	6,92
Cabeleireiro	7,53	6,79

Plano de saúde	8,11	6,15
Cigarro	9,65	6,09
Cursos diversos	3,38	5,87
Ônibus intermunicipal	4,19	5,66
Mobiliário	-1,14	4,99
Colégio	5,04	4,75
Remédios	0,54	3,96
Telefone fixo	0,34	3,64
Ônibus urbano	4,68	3,08
Condomínio	6,45	2,59

Por outro lado, alguns itens continuaram a conter a taxa, com destaques abaixo.

ITEM	VARIACÃO (%)	
	2007	2008
Automóvel usado	0,09	-4,32
Automóvel novo	1,74	-2,25
TV e Som	-8,83	-7,72
Telefone celular	2,92	-2,82
Gasolina	-0,69	-0,27
Motocicleta	-0,53	-2,55

Na tabela a seguir, os resultados mensais dos **não alimentícios** ao longo dos últimos dois anos.

PERÍODO	NÃO ALIMENTÍCIOS VARIACÃO (%)	
	2007	2008
MENSAL		

Janeiro	0,34	0,27
Fevereiro	0,35	0,46
Março	0,21	0,36
Abril	0,31	0,34
Mai	0,31	0,46
Junho	0,07	0,34
Julho	-0,03	0,38
Agosto	0,22	0,42
Setembro	0,11	0,42
Outubro	0,24	0,38
Novembro	0,28	0,29
Dezembro	0,38	0,26
ACUMULADOS		
1º Semestre	1,60	2,26
2º Semestre	1,21	2,15
No ano	2,83	4,46

Quanto aos **combustíveis**, que fecharam em 0,55%, tiveram contribuição de 0,03 ponto percentual, em oposição a de -0,02 de 2007. A redução da Contribuição de Intervenção sobre o Domínio Econômico (CIDE) incidente sobre a importação e comercialização da gasolina compensou o reajuste de 10% concedido em maio para as refinarias.

As tabelas a seguir trazem os resultados do ano, as variações ao longo dos últimos dois anos e preços médios por região.

REGIÃO	VARIAÇÃO ACUMULADA (%)		
	GASOLINA	ÁLCOOL	GÁS VEICULAR

Rio de Janeiro	0,14	5,56	26,50
Porto Alegre	0,17	-5,33	-
Belo Horizonte	-2,45	-0,37	14,68
Recife	-0,03	4,48	-
São Paulo	0,52	2,02	33,40
Brasília	1,68	0,62	-
Belém	5,25	2,76	-
Fortaleza	-2,13	-4,00	14,10
Salvador	-0,34	0,20	-
Curitiba	-3,17	-4,14	-
Goiânia	1,04	-2,29	-
Brasil	-0,27	1,06	23,41

MÊS	VARIAÇÃO MENSAL (%)					
	GASOLINA		ÁLCOOL		GÁS VEICULAR	
	2007	2008	2007	2008	2007	2008
Janeiro	-0,57	-0,38	7,23	-1,12	0,39	4,00
Fevereiro	-0,86	-1,42	-0,81	-2,31	-0,35	0,01
Março	0,72	0,76	-0,65	1,73	-0,96	0,91
Abril	0,66	-0,14	7,34	-0,65	1,03	0,24
Mai	0,33	0,05	2,82	1,11	2,63	0,60
Junho	-0,77	-0,08	-12,35	-1,94	0,92	8,31
Julho	-0,51	0,59	-6,96	1,89	-0,27	1,71
Agosto	-0,89	-0,25	-3,76	0,43	-0,27	1,49
Setembro	-0,79	0,69	-1,77	1,20	0,21	0,02
Outubro	0,36	-0,18	-0,90	1,08	1,04	0,13
Novembro	0,64	0,21	5,29	-0,21	0,43	2,43
Dezembro	1,03	-0,09	9,35	-0,04	0,56	1,69
Acumulada	-0,69	-0,27	2,55	1,06	5,42	23,41

ÁREA	PREÇOS MÉDIOS Dezembro 2008 (R\$)	
	GASOLINA	ÁLCOOL
Rio de Janeiro	2,543	1,702
Porto Alegre	2,550	1,764
Belo Horizonte	2,340	1,600
Recife	2,560	1,616
São Paulo	2,384	1,311
Brasília	2,650	1,881
Belém	2,755	2,122
Fortaleza	2,455	1,643
Salvador	2,570	1,644
Curitiba	2,399	1,443
Goiânia	2,563	1,577

ÔNIBUS URBANOS – IPCA
TARIFAS E VARIAÇÕES (%) - DEZEMBRO 2008

AM	PREÇO ANTERIOR R\$	ÚLTIMO REAJUSTE		PREÇO NOVO R\$	ACUMULADO NO ANO %
		DATA	%		
Rio de Janeiro	2,10	06/12/08	4,76	2,20	6,37
Porto Alegre	2,00	04/02/08	5,00	2,10	5,00
Belo Horizonte	2,10	29/12/08	9,50	2,30	5,50
Recife	1,60	14/01/08	9,37	1,60	9,40
São Paulo	2,00	30/11/06	15,00	2,30	-
Brasília	2,50	01/01/06	21,05	3,00	-
Belém	1,50	20/12/08	13,00	1,70	4,00
Fortaleza	1,50	01/02/04	6,67	1,60	-
Salvador	2,00	20/01/07	17,65	2,00	-
Curitiba	1,80	26/04/07	5,50	1,90	-
Goiânia	1,80	19/04/08	11,11	2,00	11,11

BRASIL		3,08
---------------	--	-------------

OBS: RJ e BH apresentaram o reflexo dos reajustes ocorridos também durante o ano de 2007.

**RESULTADOS ACUMULADOS (%) NO ANO,
ITENS ADMINISTRADOS E MONITORADOS
IPCA
DEZEMBRO 2008**

ITEM	VARIÇÃO (%)		CONTRIBUIÇÃO	
	2007	2008	2007	2008
Gás veicular	5,42	23,41	0,0057	0,0247
Óleo para motores	4,55	20,34	0,0030	0,0134
Gás encanado	5,76	13,95	0,0052	0,0129
Óleo diesel	-0,43	12,97	-0,0004	0,0109
Avião	3,14	12,17	0,0089	0,0339
Pedágio	4,62	11,88	0,0061	0,0157
Ônibus interestadual	4,63	9,35	0,0176	0,0356
Correio	9,09	7,75	0,0036	0,0033
Taxa de água e esgoto	4,82	7,11	0,0773	0,1145
Plano de saúde	8,11	6,15	0,2645	0,2076
Ônibus intermunicipal	4,19	5,66	0,0490	0,0660
Trem	2,10	5,66	0,0022	0,0059
Emplacamento e licença	8,53	4,74	0,0661	0,0383
Metrô	2,06	4,36	0,0056	0,0116
Remédios	0,54	3,96	0,0163	0,1141
Telefone fixo	0,34	3,64	0,0124	0,1291
Táxi	3,09	3,19	0,0105	0,0107

Cartório	4,52	3,13	0,0001	0,0001
Ônibus urbano	4,68	3,08	0,1768	0,1162
Barco	7,86	2,91	0,0003	0,0001
Gás de botijão	0,11	2,44	0,0013	0,0282
Jogos de azar	0,05	2,12	0,0002	0,0087
Telefone público	1,38	2,00	0,0036	0,0051
Energia elétrica residencial	-6,16	1,11	-0,2345	0,0378
Ferry boat	11,30	0,00	0,0011	0,0000
Multa	0,00	0,00	0,0000	0,0000
Gasolina	-0,69	-0,27	-0,0325	-0,0122
Telefone celular	2,92	-2,82	0,0438	-0,0417
TOTAL			0,5138	0,9905

Índices regionais

A região metropolitana de Belém ficou com o maior índice (7,95%) tendo em vista, principalmente, aumentos ocorridos nos alimentos (12,74%). O mais baixo foi o índice de Salvador (5,15%).

REGIÃO	PESO REGIONAL (%)	VARIÇÃO ACUMULADA (%)	
		2007	2008
Belém	4,15	7,10	7,95
Recife	4,11	5,45	6,98
Porto Alegre	8,92	3,71	6,57
Rio de Janeiro	13,68	3,80	6,37
Fortaleza	3,87	4,18	6,27
São Paulo	33,06	3,89	5,61
Goiânia	3,73	4,70	5,53

Curitiba	7,42	3,48	5,41
Belo Horizonte	10,83	5,86	5,34
Brasília	3,37	4,55	5,22
Salvador	6,86	6,07	5,15
Brasil	100,00	4,46	5,90

2.2 - ÍNDICE NACIONAL DE PREÇOS AO CONSUMIDOR - INPC

O **INPC** fechou o ano de 2008 com taxa de 6,48%. Os **alimentos** ficaram com 11,40%, enquanto os **não alimentícios** aumentaram 4,47%. Em 2007 o resultado do ano foi 5,16%, com alta de 11,91% nos **alimentícios** e 2,63% nos **não alimentícios**.

Os resultados por grupo foram:

GRUPO	VARIAÇÃO (%)		CONTRIBUIÇÃO (p.p.)
	2007	2008	2008
INPC	5,16	6,48	
Alimentação e Bebidas	11,91	11,40	3,30
Habitação	1,54	5,43	0,87
Artigos de Residência	-1,62	1,60	0,09
Vestuário	3,99	6,73	0,53
Transportes	3,44	2,83	0,48
Saúde e Cuidados Pessoais	3,34	5,50	0,51
Despesas Pessoais	6,13	6,55	0,44
Educação	3,44	4,94	0,15
Comunicação	0,25	2,01	0,11

Dos índices regionais, o maior foi verificado em **Belém** (8,40%). O menor foi o de **Belo Horizonte** (4,92%).

REGIÃO	PESO REGIONAL (%)	VARIÇÃO ACUMULADA (%)	
		2007	2008
Belém	6,94	8,17	8,40
Recife	7,13	5,28	7,64
Rio de Janeiro	10,16	3,91	7,31
Porto Alegre	7,54	4,31	7,04
Goiânia	5,11	5,27	6,51
Fortaleza	6,39	4,64	6,49
São Paulo	25,64	3,95	6,37
Curitiba	7,16	3,75	5,87
Salvador	10,59	7,14	5,86
Brasília	2,26	4,87	5,57
Belo Horizonte	11,08	7,07	4,92
Brasil	100,00	5,16	6,48

TABELAS CONJUNTURAIIS

SISTEMA NACIONAL DE ÍNDICES DE PREÇOS AO CONSUMIDOR VARIAÇÕES MENSAIS POR ITENS E GRUPOS DEZEMBRO DE 2008 - IPCA

	RJ	POA	BH	REC	SP	DF	BEL	FOR	SAL	CUR	GOI	NACIONAL
Índice Geral	0,77	0,14	0,37	0,57	0,01	0,67	0,62	0,27	0,40	-0,04	0,23	0,28
Alimentação e Bebidas	1,13	-0,03	-0,01	1,13	-0,04	0,94	0,34	0,67	0,42	0,54	0,79	0,36
Cereais, Leguminosas e Olegnosas	-3,97	-8,28	-9,59	-5,24	-9,23	-4,46	-8,64	-3,63	-6,96	-2,85	-5,99	-7,15
Farinhas, Féculas e Massas	-0,07	2,31	-0,49	1,18	0,06	0,70	-0,17	0,40	-0,81	-0,91	-0,73	0,10
Tubérculos, Raízes e Legumes	17,74	0,46	13,89	30,28	8,80	20,08	12,56	32,65	28,42	5,49	20,96	14,31
Açúcares e Derivados	0,45	-1,81	0,30	-3,16	0,20	-0,16	-0,19	-1,31	-8,45	0,24	0,78	-0,68
Hortaliças e Verduras	1,79	1,33	0,20	1,23	3,33	4,74	-0,45	4,80	6,14	3,40	2,02	2,39
Frutas	1,58	-3,31	2,24	1,32	-3,66	4,54	-1,57	1,51	-5,19	-0,25	4,25	-1,09
Carnes	1,59	1,18	1,20	-0,64	-0,85	2,14	-0,45	0,50	0,98	2,51	0,49	0,44
Pescados	4,68	10,30	2,64	3,98	1,37	3,64	5,19	2,68	1,28	-0,20	2,74	3,28
Carnes e Peixes Industrializados	0,26	-0,43	0,13	-1,09	-0,12	-0,09	1,33	1,26	3,53	-0,93	2,79	0,43
Aves e Ovos	0,19	-3,31	-3,41	0,65	0,02	0,35	0,94	-0,24	-0,18	-2,94	-0,95	-0,77
Leites e Derivados	0,06	1,14	0,29	-0,49	0,68	-1,02	0,48	-0,02	1,96	1,59	-0,29	0,68
Panificados	0,19	-0,35	0,47	0,38	0,28	0,13	-0,15	-0,52	-2,29	-0,78	-0,34	-0,15
Óleos e Gorduras	-0,41	-2,94	-5,52	-1,02	-1,15	-1,69	-0,39	-1,13	-2,48	-5,28	-4,01	-2,43
Bebidas e Infusões	0,72	1,30	0,97	-0,16	1,09	1,17	2,32	1,19	-1,90	1,25	1,56	0,92
Enlatados e Conservas	1,27	2,51	1,91	1,46	0,63	1,32	3,26	1,54	-0,07	0,06	0,91	1,15
Sale Condimentos	0,01	-0,50	-0,60	0,59	-0,14	-0,29	1,48	2,87	-1,16	1,31	-0,11	0,02
Alimentação Fora do Domicílio	1,08	1,12	1,03	1,63	0,61	0,70	0,20	0,73	1,62	1,09	1,79	0,94
Habitação	0,41	0,55	0,30	0,20	0,12	0,34	1,00	0,16	0,89	-0,35	0,23	0,28
Aluguel e Taxas	-0,10	0,55	0,55	0,25	0,08	0,71	0,15	0,40	1,34	-0,81	0,52	0,21
Reparos	1,60	1,86	0,63	0,32	1,01	0,68	-0,32	0,55	0,48	1,00	0,64	1,00
Artigos de Limpeza	1,34	-0,38	0,37	3,22	0,47	0,84	1,63	0,45	0,11	0,06	-0,28	0,64
Combustíveis (Domicílios)	0,58	0,99	0,57	-2,25	-0,61	-2,57	0,25	0,32	-0,04	-1,05	0,52	-0,17
Energia Elétrica Residencial	0,82	-0,07	-0,31	0,22	-0,15	-0,13	2,05	-0,63	0,68	0,00	-0,49	0,14
Artigos de Residência	0,84	0,01	0,04	0,68	0,04	0,16	-0,26	-0,66	-0,48	-1,62	-0,29	-0,04
Mobiliário	3,09	0,68	0,61	2,26	-0,67	0,54	-0,90	-2,64	-0,34	-2,73	-0,78	-0,04
Utensílios e Enfeites	1,84	-0,06	1,80	1,50	0,08	3,02	0,83	1,26	2,26	-0,20	1,49	0,92
Camisa, Mesa e Banho	-2,43	-2,18	2,02	-4,69	2,82	3,47	-0,59	3,18	-3,17	0,88	0,41	0,34
Eletrodomésticos e Equipamentos	-0,80	-0,07	-0,28	-0,37	0,77	-1,66	-0,71	0,01	-1,37	0,62	-0,29	0,01
TV, Som e Informática	0,01	0,06	-2,50	0,51	-1,29	-1,20	0,41	-1,10	-0,21	-4,46	-0,65	-1,07
Consertos e Manutenção	-0,50	0,10	-0,21	0,85	0,56	-1,15	0,60	1,20	-1,14	-2,23	-0,19	-0,03
Vestuário	0,83	0,31	0,97	1,06	1,40	1,40	1,39	1,61	0,25	0,40	1,06	0,99
Roupa Masculina	0,49	0,60	1,98	0,81	1,16	-0,20	1,30	1,35	0,65	0,88	-0,17	0,95
Roupa Feminina	0,76	0,95	-0,25	0,48	1,81	2,37	1,59	2,08	-0,34	0,84	0,84	1,08
Roupa Infantil	0,55	1,91	0,15	1,41	0,93	1,18	1,05	0,86	0,97	0,08	1,50	0,90
Calçados e Acessórios	1,09	-1,05	1,21	1,77	1,22	1,35	1,50	1,70	0,24	-0,79	1,74	0,83
Jóias e Bijuterias	3,04	-0,94	4,35	1,37	3,62	4,28	1,35	0,96	0,29	3,18	3,46	2,29
Têxtil e Armário	-0,77	1,20	-0,17	-0,13	0,35	0,44	0,63	1,61	-0,57	1,44	1,04	0,21
Transportes	1,18	-0,38	0,10	-0,39	-0,64	0,79	1,91	-0,66	0,57	-0,47	-0,48	-0,03
Transporte Público	2,84	0,09	0,55	0,19	0,19	1,00	3,00	0,42	0,58	0,02	0,75	0,94
Veículo Próprio	0,48	-0,75	-0,21	-0,66	-1,47	-0,67	0,56	-1,07	-0,62	0,38	-1,39	-0,73
Combustíveis (Veículos)	0,05	-0,20	-0,20	-0,71	0,09	2,21	-0,38	-1,21	2,93	-2,01	-0,01	-0,04
Saúde e Cuidados Pessoais	0,31	0,16	0,56	0,44	0,19	0,94	0,30	0,39	0,52	0,26	0,03	0,32
Produtos Farmacêuticos	-0,18	0,07	0,51	0,16	-0,57	0,10	-0,18	0,63	0,00	-0,44	0,13	-0,11
Produtos Óticos	-1,61	-0,58	0,09	2,29	0,54	2,60	1,26	-0,40	1,41	0,79	1,05	0,44
Serviços Médicos e Dentários	0,81	0,12	0,70	-1,28	-0,26	1,21	-0,18	1,16	0,97	0,69	-0,83	0,22
Serviços Laboratoriais e Hospitalares	0,45	0,25	0,79	1,27	0,38	2,14	1,15	0,01	0,47	2,81	0,55	0,91
Plano de Saúde	0,47	0,51	0,50	0,47	0,46	0,48	0,47	0,53	0,51	0,47	0,47	0,48
Higiene Pessoal	0,71	0,07	0,69	0,73	0,79	1,27	0,33	-0,17	0,84	-0,10	-0,41	0,54
Despesas Pessoais	0,56	0,92	1,82	1,63	0,18	0,62	0,26	0,58	0,43	0,10	0,85	0,59
Serviços Pessoais	0,84	1,07	2,94	1,73	0,43	0,75	0,58	0,73	0,76	0,48	0,68	0,93
Recreação	0,39	0,98	0,66	1,00	-0,27	0,49	-0,20	0,52	0,00	-0,38	1,36	0,21
Fumo	0,00	0,00	0,00	0,00	0,00	0,00	0,00	0,00	0,00	0,00	0,00	0,00
Fotografia e Filmagem	0,00	0,28	0,23	0,78	1,25	0,38	2,22	-0,64	0,60	0,18	3,12	0,79
Educação	0,17	0,07	0,03	0,00	0,06	0,06	0,04	0,11	0,14	0,04	0,13	0,08
Cursos	0,00	0,00	0,00	0,00	0,00	0,00	0,00	0,00	0,00	0,00	0,00	0,00
Leitura	0,00	0,95	0,25	0,13	0,09	1,44	0,80	1,03	-0,45	0,18	0,53	0,42
Papelaria	0,71	-0,80	0,60	-0,49	1,52	-2,36	-0,52	-0,68	3,77	0,61	1,73	0,74
Cursos Diversos	0,00	0,00	-0,07	0,00	0,00	0,00	0,00	0,00	0,00	0,00	0,00	-0,01
Comunicação	0,01	-0,16	0,15	0,00	0,01	0,08	-0,03	-0,04	-0,37	0,19	0,03	0,00
Comunicação	0,01	-0,16	0,15	0,09	0,01	0,08	-0,03	-0,04	-0,37	0,19	0,03	0,00

SISTEMA NACIONAL DE ÍNDICES DE PREÇOS AO CONSUMIDOR
VARIAÇÕES ACUMULADAS NO ANO POR ITENS E GRUPOS
DEZEMBRO DE 2008 - IPCA

	RJ	POA	BH	REC	SP	DF	BEL	FOR	SAL	CUR	GOI	NACIONAL
Índice Geral	6,37	6,57	5,34	6,98	5,61	5,22	7,95	6,27	5,15	5,41	5,53	5,90
Alimentação e Bebidas	11,58	12,25	10,48	10,82	10,45	10,56	12,08	10,49	11,29	12,45	11,15	11,11
Cereais, Leguminosas e Oleraginosas	49,15	39,33	0,21	8,36	-0,35	24,48	2,80	6,31	12,89	47,89	2,60	11,62
Farinhas, Féculas e Massas	10,30	9,68	14,26	10,35	17,35	14,72	0,37	5,02	32,34	10,39	9,43	12,52
Tubérculos, Raízes e Legumes	9,17	2,65	18,28	36,84	17,40	21,20	16,51	43,09	53,35	30,77	30,86	20,26
Açúcares e Derivados	9,55	7,87	16,48	9,54	8,52	4,43	10,59	9,65	-2,72	4,06	4,05	8,53
Hortaliças e Verduras	-11,80	34,13	5,34	3,83	-4,60	0,87	14,84	14,26	28,68	3,99	2,63	3,08
Frutas	4,33	10,89	6,46	11,01	0,05	9,21	26,52	10,57	14,86	11,68	5,41	6,65
Carnes	23,57	19,43	28,11	29,90	21,71	22,84	24,09	27,84	24,07	30,70	27,00	24,02
Pescados	10,69	23,80	12,94	13,41	5,09	-4,35	8,96	15,35	3,73	6,35	11,22	8,72
Carnes e Peixes Industrializados	15,94	12,71	9,87	26,10	9,70	4,82	23,85	14,83	33,37	6,68	18,42	15,08
Aves e Ovos	10,96	19,30	4,02	18,69	1,35	20,88	6,55	9,77	10,32	11,44	5,06	8,23
Leites e Derivados	1,92	1,91	2,75	-4,74	3,84	1,06	-6,65	-2,07	-7,17	-0,44	2,11	0,68
Panificados	15,19	8,35	15,65	12,70	14,24	14,89	17,80	13,02	18,46	16,99	17,33	14,78
Óleos e Gorduras	2,64	8,34	11,88	0,97	6,87	3,85	2,91	8,33	0,32	7,43	7,22	6,24
Bebidas e Infusões	-1,56	3,05	5,43	2,48	4,15	3,69	12,27	5,37	1,96	4,08	6,57	3,79
Enlatados e Conservas	3,75	6,86	12,24	9,32	3,53	4,28	15,50	10,20	2,68	10,72	16,16	6,69
Sal e Condimentos	8,36	8,52	13,93	5,83	6,69	1,94	12,91	3,00	2,31	5,64	8,99	7,47
Alimentação Fora do Domicílio	12,60	13,93	10,37	9,28	13,87	9,01	11,25	9,80	7,57	11,09	11,64	11,99
Habitação	6,59	5,24	-0,65	6,61	6,31	5,43	11,70	6,83	0,64	5,12	3,34	5,08
Aluguel Taxas	6,14	6,51	7,36	5,75	3,39	6,51	8,48	6,85	8,97	7,14	4,58	5,56
Reparos	10,35	9,03	12,49	8,01	12,39	9,38	8,81	7,34	10,21	7,84	9,04	10,49
Artigos de Limpeza	12,97	10,98	12,73	21,67	11,68	9,06	12,63	11,81	3,39	7,18	11,34	11,44
Combustíveis (Domésticos)	4,77	4,13	1,05	18,56	3,11	1,98	2,64	5,91	1,34	-1,73	-0,50	3,32
Energia Elétrica Residencial	5,89	0,54	-17,22	-0,09	9,95	-1,92	18,92	5,43	-16,59	1,81	-0,98	1,11
Artigos de Residência	3,99	2,59	3,86	0,82	1,69	2,18	3,89	0,07	0,03	-1,14	1,52	1,99
Mobiliário	7,11	4,04	10,94	2,69	4,71	8,75	10,24	1,36	2,67	-0,74	4,06	4,99
Utensílios e Enfeites	13,87	8,04	12,68	3,17	9,73	8,83	3,46	1,55	0,93	1,75	2,41	8,00
Camã, Mesa e Banho	10,61	5,51	7,95	-7,36	6,16	-4,94	3,83	11,02	-9,30	-2,58	-1,80	3,86
Eletrodomésticos e Equipamentos	-0,61	2,46	-3,33	0,55	0,21	0,51	1,43	-1,18	4,81	-2,49	1,97	0,23
TV, Som e Informática	-6,13	-4,41	-4,82	-5,43	-10,40	-10,01	-6,29	-8,15	-10,37	-7,12	-4,93	-7,72
Consertos e Manutenção	6,07	2,23	2,94	6,07	6,98	5,81	17,46	3,24	5,17	9,12	5,29	6,01
Vestuário	8,78	8,36	3,50	7,11	9,42	6,48	7,76	6,68	4,52	5,29	5,89	7,31
Roupa Masculina	5,69	11,46	2,81	2,24	2,65	3,43	6,39	5,53	3,16	6,53	1,39	4,38
Roupa Feminina	13,36	9,11	0,12	16,89	13,71	9,34	4,69	13,57	8,11	7,49	8,16	10,14
Roupa Infantil	8,22	8,63	3,61	4,01	10,66	-0,35	5,70	5,26	7,62	5,02	4,11	7,47
Calçados e Acessórios	9,04	4,87	6,89	5,36	9,36	9,16	10,46	2,08	1,85	2,23	7,56	6,87
Jóias e Bijuterias	1,14	13,67	6,57	-1,59	14,02	10,44	20,42	2,33	-0,28	0,60	10,65	8,08
Têxtil e Amarrinho	5,11	2,69	2,57	4,72	5,71	-0,09	-0,69	8,63	5,55	8,40	6,56	4,89
Transportes	4,20	3,72	3,07	4,48	1,06	1,55	3,72	2,21	1,65	1,51	2,68	2,32
Transporte Público	6,28	7,63	5,08	8,68	2,34	3,77	4,39	4,39	2,71	1,41	11,07	4,43
Veículo Próprio	3,12	3,73	3,07	3,50	0,12	-0,61	1,32	2,35	1,56	4,82	0,07	1,77
Combustíveis (Veículos)	2,08	-0,06	-0,55	0,47	1,50	1,97	5,06	-0,62	-0,33	-3,10	1,04	0,55
Saúde e Cuidados Pessoais	4,68	5,27	6,85	5,53	6,51	4,98	5,52	5,80	5,71	4,41	4,86	5,73
Produtos Farmacêuticos	2,11	2,13	6,52	2,76	5,34	3,99	4,11	3,95	3,61	2,60	2,98	3,96
Produtos Óticos	0,67	2,07	5,25	12,95	6,73	2,47	5,59	4,41	9,40	3,26	6,95	5,47
Serviços Médicos e Dentários	4,34	5,48	8,28	5,45	6,24	7,65	7,84	8,26	7,39	1,97	7,22	6,20
Serviços Laboratoriais e Hospitalares	5,99	4,06	-0,66	3,05	3,54	5,24	7,49	-2,59	-0,06	3,93	3,30	4,65
Plano de Saúde	6,18	6,54	6,35	6,28	5,91	6,27	6,08	6,45	6,52	5,97	6,12	6,15
Higiene Pessoal	6,38	9,69	7,95	6,58	9,37	3,16	4,45	6,72	6,07	5,50	4,12	7,32
Despesas Pessoais	6,36	6,67	8,93	10,23	6,92	7,22	8,59	7,39	6,74	7,81	8,07	7,35
Serviços Pessoais	10,26	7,77	10,82	11,86	9,45	10,18	10,27	9,79	8,30	9,83	9,40	9,66
Recreação	1,55	5,38	7,40	8,58	4,09	2,60	6,86	3,64	5,44	5,59	6,19	4,75
Fumo	6,32	6,16	6,32	6,32	5,75	6,32	8,42	5,19	6,32	6,16	6,32	6,09
Fotografia e Filmagem	3,86	4,45	-2,08	-4,53	-0,65	-2,47	-2,01	7,84	-2,35	6,40	-0,70	0,40
Educação	4,06	5,80	5,54	5,98	3,10	5,58	4,78	6,99	5,98	5,02	7,02	4,56
Cursos	3,38	6,98	5,13	6,84	3,48	5,34	5,80	7,36	6,06	5,43	7,16	4,75
Leitura	2,35	2,08	1,98	3,63	2,95	0,97	3,75	3,66	-1,77	3,35	2,84	2,42
Papelaria	2,72	3,37	-0,59	2,39	2,93	0,17	-0,15	3,36	10,39	0,32	7,65	2,87
Cursos Diversos	10,65	4,83	9,99	5,00	1,42	11,40	5,37	10,42	10,41	5,41	9,28	5,87
Comunicação	0,89	1,12	2,53	2,31	2,96	-0,36	-1,08	2,02	0,11	0,94	1,71	1,78
Comunicação	0,89	1,12	2,53	2,31	2,96	-0,36	-1,08	2,02	0,11	0,94	1,71	1,78

**SISTEMA NACIONAL DE ÍNDICES DE PREÇOS AO CONSUMIDOR
VARIações ACUMULADAS EM 12 MESES POR ITENS E GRUPOS
DEZEMBRO DE 2008 - IPCA**

	RJ	POA	BH	REC	SP	DF	BEL	FOR	SAL	CUR	GOI	NACIONAL
Índice Geral	6,37	6,57	5,34	6,98	5,61	5,22	7,95	6,27	5,15	5,41	5,53	5,90
Alimentação e Bebidas	11,58	12,25	10,48	10,82	10,45	10,56	12,08	10,49	11,29	12,45	11,15	11,11
Cereais, Leguminosas e Oleaginosas	49,15	39,33	0,21	8,36	-0,35	24,48	2,80	6,31	12,89	47,89	2,60	11,62
Farinhas, Féculas e Massas	10,30	9,68	14,26	10,35	17,35	14,72	0,37	5,02	32,34	10,39	9,43	12,52
Tubérculos, Raízes e Legumes	9,17	2,65	18,28	36,84	17,40	21,20	16,51	43,09	53,35	30,77	30,86	20,26
Açúcares e Derivados	9,55	7,87	16,48	9,54	8,52	4,43	10,59	9,65	-2,72	4,06	4,05	8,53
Hortaliças e Verduras	-11,80	34,13	5,34	3,83	-4,60	0,87	14,84	14,26	28,68	3,99	2,63	3,08
Frutas	4,33	10,89	6,46	11,01	0,05	9,21	26,52	10,57	14,86	11,68	5,41	6,65
Carnes	23,57	19,43	28,11	29,90	21,71	22,84	24,09	27,84	24,07	30,70	27,00	24,02
Pescados	10,69	23,80	12,94	13,41	5,09	-4,35	8,96	15,35	3,73	6,35	11,22	8,72
Carnes e Peixes Industrializados	15,94	12,71	9,87	26,10	9,70	4,82	23,85	14,83	33,37	6,68	18,42	15,08
Aves e Ovos	10,96	19,30	4,02	18,69	1,35	20,88	6,55	9,77	10,32	11,44	5,06	8,23
Leites e Derivados	1,92	1,91	2,75	-4,74	3,84	1,06	-6,65	-2,07	-7,17	-0,44	2,11	0,68
Panificados	15,19	8,35	15,65	12,70	14,24	14,89	17,80	13,02	18,46	16,99	17,33	14,78
Óleos e Gorduras	2,64	8,34	11,88	0,97	6,87	3,85	2,91	8,33	0,32	7,43	7,22	6,24
Bebidas e Infusões	-1,56	3,05	5,43	2,48	4,15	3,69	12,27	5,37	1,96	4,08	6,57	3,79
Enlatados e Conservas	3,75	6,86	12,24	9,32	3,53	4,28	15,50	10,20	2,68	10,72	16,16	6,69
Sal Condimentos	8,36	8,52	13,93	5,83	6,69	1,94	12,91	3,00	2,31	5,64	8,99	7,47
Alimentação Fora do Domicílio	12,60	13,93	10,37	9,28	13,87	9,01	11,25	9,80	7,57	11,09	11,64	11,99
Habituação	6,59	5,24	-0,65	6,61	6,31	5,43	11,70	6,83	0,64	5,12	3,34	5,08
Aliquota de Taxas	6,14	6,51	7,36	5,75	3,39	6,51	8,48	6,85	8,97	7,14	4,58	5,56
Reparos	10,35	9,03	12,49	8,01	12,39	9,38	8,81	7,34	10,21	7,84	9,04	10,49
Artigos de Limpeza	12,97	10,98	12,73	21,67	11,68	9,06	12,63	11,81	3,39	7,18	11,34	11,44
Combustíveis (Domésticos)	4,77	4,13	1,05	18,56	3,11	1,98	2,64	5,91	1,34	-1,73	-0,50	3,32
Energia Elétrica Residencial	5,89	0,54	-17,22	-0,09	9,95	-1,92	18,92	5,43	-16,59	1,81	-0,88	1,11
Artigos de Residência	3,99	2,59	3,86	0,82	1,69	2,18	3,89	0,07	0,03	-1,14	1,52	1,99
Mobiliário	7,11	4,04	10,94	2,69	4,71	8,75	10,24	1,36	2,67	-0,74	4,06	4,99
Utensílios e Enfeites	13,87	8,04	12,68	3,17	9,73	8,83	3,46	1,55	0,93	1,75	2,41	8,00
Camã, Mesa e Banho	10,61	5,51	7,95	-7,36	6,16	-4,94	3,83	11,02	-9,30	-2,58	-1,80	3,86
Eletrodomésticos e Equipamentos	-0,61	2,46	-3,33	0,55	0,21	0,51	1,43	-1,18	4,81	-2,49	1,97	0,23
TV, Som e Informática	-6,13	-4,41	-4,82	-5,43	-10,40	-10,01	-6,29	-8,15	-10,37	-7,12	-4,93	-7,72
Consertos e Manutenção	6,07	2,23	2,94	6,07	6,98	5,81	17,46	3,24	5,17	9,12	5,29	6,01
Vestuário	8,78	8,36	3,50	7,11	9,42	6,48	7,76	6,68	4,52	5,29	5,89	7,31
Roupa Masculina	5,69	11,46	2,81	2,24	2,65	3,43	6,39	5,53	3,16	6,53	1,39	4,38
Roupa Feminina	13,36	9,11	0,12	16,89	13,71	9,34	4,69	13,57	8,11	7,49	8,16	10,14
Roupa Infantil	8,22	8,63	3,61	4,01	10,66	-0,35	5,70	5,26	7,62	5,02	4,11	7,47
Calçados e Acessórios	9,04	4,87	6,89	5,36	9,36	9,16	10,46	2,08	1,85	2,23	7,56	6,87
Jóias e Bijuterias	1,14	13,67	6,57	-1,59	14,02	10,44	20,42	2,33	-0,28	0,60	10,65	8,08
Têxteis e Amarrinho	5,11	2,69	2,57	4,72	5,71	-0,09	-0,69	8,63	5,55	8,40	6,56	4,89
Transportes	4,20	3,72	3,07	4,48	1,06	1,55	3,72	2,21	1,65	1,51	2,68	2,32
Transporte Público	6,28	7,63	5,08	8,68	2,34	3,77	4,39	4,39	2,71	1,41	11,07	4,43
Veículo Próprio	3,12	3,73	3,07	3,50	0,12	-0,61	1,32	2,35	1,56	4,82	0,07	1,77
Combustíveis (Veículos)	2,08	-0,06	-0,55	0,47	1,50	1,97	5,06	-0,62	-0,33	-3,10	1,04	0,55
Saúde e Cuidados Pessoais	4,68	5,27	6,85	5,53	6,51	4,98	5,52	5,80	5,71	4,41	4,86	5,73
Produtos Farmacêuticos	2,11	2,13	6,52	2,76	5,34	3,99	4,11	3,95	3,61	2,60	2,98	3,96
Produtos Óticos	0,67	2,07	5,25	12,95	6,73	2,47	5,59	4,41	9,40	3,26	6,95	5,47
Serviços Médicos e Dentários	4,34	5,48	8,28	5,45	6,24	7,85	7,84	8,26	7,39	1,97	7,22	6,20
Serviços Laboratoriais e Hospitalares	5,99	4,06	-0,66	3,05	3,54	5,24	7,49	-2,59	-0,06	3,93	3,30	4,65
Plano de Saúde	6,18	6,54	6,35	6,28	5,91	6,27	6,08	6,45	6,52	5,97	6,12	6,15
Higiene Pessoal	6,38	9,69	7,95	6,58	9,37	3,16	4,45	6,72	6,07	5,50	4,12	7,32
Despesas Pessoais	6,36	6,67	8,93	10,23	6,92	7,22	8,59	7,39	6,74	7,81	8,07	7,35
Serviços Pessoais	10,26	7,77	10,82	11,86	9,45	10,18	10,27	9,79	8,30	9,83	9,40	9,66
Recreação	1,55	5,38	7,40	8,58	4,09	2,60	6,86	3,64	5,44	5,59	6,19	4,75
Fumo	6,32	6,16	6,32	6,32	5,75	6,32	8,42	5,19	6,32	6,16	6,32	6,09
Fotografia e Filmagem	3,86	4,45	-2,08	-4,53	-0,65	-2,47	-2,01	7,84	-2,35	6,40	-0,70	0,40
Educação	4,06	5,80	5,54	5,98	3,10	5,58	4,78	6,99	5,98	5,02	7,02	4,56
Curso	3,38	6,98	5,13	6,84	3,48	5,34	5,80	7,36	6,06	5,43	7,16	4,75
Leitura	2,35	2,08	1,98	3,63	2,95	0,97	3,75	3,66	-1,77	3,35	2,84	2,42
Papelaria	2,72	3,37	-0,59	2,39	2,93	0,17	-0,15	3,36	10,39	0,32	7,65	2,87
Curso Diversos	10,65	4,83	9,99	5,00	1,42	11,40	5,37	10,42	10,41	5,41	9,28	5,87
Comunicação	0,89	1,12	2,53	2,31	2,96	-0,36	-1,08	2,02	0,11	0,94	1,71	1,78
Comunicação	0,89	1,12	2,53	2,31	2,96	-0,36	-1,08	2,02	0,11	0,94	1,71	1,78

SÉRIE HISTÓRICA - IPCA

ANO	MÊS	NÚMERO ÍNDICE (DEZ 93 = 100)	VARIÇÃO (%)				
			NO MÊS	3 MESES	SEMESTRAL	NO ANO	12 MESES
2005	JAN	2412,8300000000000	0,58	2,14	3,64	0,58	7,41
	FEV	2427,0700000000000	0,59	2,04	3,54	1,17	7,39
	MAR	2441,8700000000000	0,61	1,79	3,83	1,79	7,54
	ABR	2463,1100000000000	0,87	2,08	4,27	2,68	8,07
	MAI	2475,1800000000000	0,49	1,98	4,07	3,18	8,05
	JUN	2474,6800000000000	-0,02	1,34	3,16	3,16	7,27
	JUL	2480,8700000000000	0,25	0,72	2,82	3,42	6,57
	AGO	2485,0900000000000	0,17	0,40	2,39	3,59	6,02
	SET	2493,7900000000000	0,35	0,77	2,13	3,95	6,04
	OUT	2512,4900000000000	0,75	1,27	2,00	4,73	6,36
	NOV	2526,3100000000000	0,55	1,66	2,07	5,31	6,22
	DEZ	2535,4000000000000	0,36	1,67	2,45	5,69	5,69
2006	JAN	2550,3600000000000	0,59	1,51	2,80	0,59	5,70
	FEV	2560,8200000000000	0,41	1,37	3,05	1,00	5,51
	MAR	2571,8300000000000	0,43	1,44	3,13	1,44	5,32
	ABR	2577,2300000000000	0,21	1,05	2,58	1,65	4,63
	MAI	2579,8100000000000	0,10	0,74	2,12	1,75	4,23
	JUN	2574,3900000000000	-0,21	0,10	1,54	1,54	4,03
	JUL	2579,2800000000000	0,19	0,08	1,13	1,73	3,97
	AGO	2580,5700000000000	0,05	0,03	0,77	1,78	3,84
	SET	2585,9900000000000	0,21	0,45	0,55	2,00	3,70
	OUT	2594,5200000000000	0,33	0,59	0,67	2,33	3,26
	NOV	2602,5600000000000	0,31	0,85	0,88	2,65	3,02
	DEZ	2615,0500000000000	0,48	1,12	1,58	3,14	3,14
2007	JAN	2626,5600000000000	0,44	1,23	1,83	0,44	2,99
	FEV	2638,1200000000000	0,44	1,37	2,23	0,88	3,02
	MAR	2647,8800000000000	0,37	1,26	2,39	1,26	2,96
	ABR	2654,5000000000000	0,25	1,06	2,31	1,51	3,00
	MAI	2661,9300000000000	0,28	0,90	2,28	1,79	3,18
	JUN	2669,3800000000000	0,28	0,81	2,08	2,08	3,69
	JUL	2675,7900000000000	0,24	0,80	1,87	2,32	3,74
	AGO	2688,3700000000000	0,47	0,99	1,90	2,80	4,18
	SET	2693,2100000000000	0,18	0,89	1,71	2,99	4,15
	OUT	2701,2900000000000	0,30	0,95	1,76	3,30	4,12
	NOV	2711,5500000000000	0,38	0,86	1,86	3,69	4,19
	DEZ	2731,6200000000000	0,74	1,43	2,33	4,46	4,46
2008	JAN	2746,3700000000000	0,54	1,67	2,64	0,54	4,56
	FEV	2759,8300000000000	0,49	1,78	2,66	1,03	4,61
	MAR	2773,0800000000000	0,48	1,52	2,97	1,52	4,73
	ABR	2788,3300000000000	0,55	1,53	3,22	2,08	5,04
	MAI	2810,3600000000000	0,79	1,83	3,64	2,88	5,58
	JUN	2831,1600000000000	0,74	2,09	3,64	3,64	6,06
	JUL	2846,1600000000000	0,53	2,07	3,63	4,19	6,37
	AGO	2854,1300000000000	0,28	1,56	3,42	4,48	6,17
	SET	2861,5500000000000	0,26	1,07	3,19	4,76	6,25
	OUT	2874,4300000000000	0,45	0,99	3,09	5,23	6,41
	NOV	2884,7800000000000	0,36	1,07	2,65	5,61	6,39
	DEZ	2892,8600000000000	0,28	1,09	2,18	5,90	5,90

**PESOS E VARIAÇÕES MENSAIS,
POR GRUPOS, SUBGRUPOS E ITENS DE PRODUTOS
DEZEMBRO DE 2008 - IPCA**

NÍVEL	VARIAÇÃO	PESO
Índice Geral	0,28	100,0000
Alimentação e Bebidas	0,36	22,7608
Alimentação no Domicílio	0,08	15,2006
Cereais, Leguminosas e Oleaginosas	-7,15	1,2089
Farinhas, Féculas e Massas	0,10	0,6070
Tubérculos, Raízes e Legumes	14,31	0,5474
Açúcares e Derivados	-0,68	0,6601
Hortaliças e Verduras	2,39	0,1598
Frutas	-1,09	0,8428
Carnes	0,44	2,3876
Pescados	3,28	0,2561
Carnes e Peixes Industrializados	0,43	0,7687
Aves e Ovos	-0,77	1,1635
Leites e Derivados	0,68	1,9964
Panificados	-0,15	2,0245
Óleos e Gorduras	-2,43	0,4590
Bebidas e Infusões	0,92	1,5910
Enlatados e Conservas	1,15	0,1539
Sal e Condimentos	0,02	0,3741
Alimentação Fora do Domicílio	0,94	7,5601
Alimentação Fora do Domicílio	0,94	7,5601
Habitação	0,28	13,1596
Encargos e Manutenção	0,39	8,6672
Aluguel e Taxas	0,21	6,3660
Reparos	1,00	1,4994
Artigos de Limpeza	0,64	0,8018
Combustíveis e Energia	0,06	4,4924
Combustíveis (Domésticos)	-0,17	1,2241
Energia Elétrica Residencial	0,14	3,2683
Artigos de Residência	-0,04	4,2586
Móveis e Utensílios	0,24	2,0941
Mobiliário	-0,04	1,3148
Utensílios e Enfeites	0,92	0,5143
Cama, Mesa e Banho	0,34	0,2649
Aparelhos Eletroeletrônicos	-0,38	1,7553
Eletrodomésticos e Equipamentos	0,01	1,1093
TV, Som e Informática	-1,07	0,6459
Consertos e Manutenção	-0,03	0,4092
Consertos e Manutenção	-0,03	0,4092
Vestuário	0,99	6,5839
Roupas	0,99	4,4160
Roupa Masculina	0,95	1,5390
Roupa Feminina	1,08	1,9086
Roupa Infantil	0,90	0,9684
Calçados e Acessórios	0,83	1,8216
Jóias e Bijuterias	2,29	0,2685
Tecidos e Armarinho	0,21	0,0779
Transportes	-0,03	19,7458
Transportes	-0,03	19,7458
Transporte Público	0,94	6,3673
Veículo Próprio	-0,73	8,6002
Combustíveis (Veículos)	-0,04	4,7783
Saúde e Cuidados Pessoais	0,32	10,7459
Produtos Farmacêuticos e Óticos	-0,03	3,2914
Produtos Farmacêuticos	-0,11	2,8363
Produtos Óticos	0,44	0,4551
Serviços de Saúde	0,45	5,1362
Serviços Médicos e Dentários	0,22	1,3139
Serviços Laboratoriais e Hospitalares	0,91	0,4452
Plano de Saúde	0,48	3,3771
Cuidados Pessoais	0,54	2,3183
Higiene Pessoal	0,54	2,3183
Despesas Pessoais	0,59	9,8304
Serviços Pessoais	0,93	5,2869
Serviços Pessoais	0,93	5,2869
Recreação, Fumo e Filmes	0,20	4,5435
Recreação	0,21	3,4472
Fumo	0,00	0,8637
Fotografia e Filmagem	0,79	0,2327
Educação	0,08	6,9512
Cursos, Leitura e Papelaria	0,08	6,9512
Cursos	0,00	4,8140
Leitura	0,42	0,7849
Papelaria	0,74	0,3090
Cursos Diversos	-0,01	1,0433
Comunicação	0,00	5,9639
Comunicação	0,00	5,9639

Varição (%) Mensal - IPCA
janeiro de 1994 a dezembro de 2008

Ano/Mês	Janeiro	Fevereiro	Março	Abril	Mai	Junho	Julho	Agosto	Setembro	Outubro	Novembro	Dezembro	No Ano
1994	41,31	40,27	42,75	42,68	44,03	47,43	6,84	1,86	1,53	2,62	2,81	1,71	916,46
1995	1,70	1,02	1,55	2,43	2,67	2,26	2,36	0,99	0,99	1,41	1,47	1,56	22,41
1996	1,34	1,03	0,35	1,26	1,22	1,19	1,11	0,44	0,15	0,30	0,32	0,47	9,56
1997	1,18	0,50	0,51	0,88	0,41	0,54	0,22	-0,02	0,06	0,23	0,17	0,43	5,22
1998	0,71	0,46	0,34	0,24	0,50	0,02	-0,12	-0,51	-0,22	0,02	-0,12	0,33	1,65
1999	0,70	1,05	1,10	0,56	0,30	0,19	1,09	0,56	0,31	1,19	0,95	0,60	8,94
2000	0,62	0,13	0,22	0,42	0,01	0,23	1,61	1,31	0,23	0,14	0,32	0,59	5,97
2001	0,57	0,46	0,38	0,58	0,41	0,52	1,33	0,70	0,28	0,83	0,71	0,65	7,67
2002	0,52	0,36	0,60	0,80	0,21	0,42	1,19	0,65	0,72	1,31	3,02	2,10	12,53
2003	2,25	1,57	1,23	0,97	0,61	-0,15	0,20	0,34	0,78	0,29	0,34	0,52	9,30
2004	0,76	0,61	0,47	0,37	0,51	0,71	0,91	0,69	0,33	0,44	0,69	0,86	7,60
2005	0,58	0,59	0,61	0,87	0,49	-0,02	0,25	0,17	0,35	0,75	0,55	0,36	5,69
2006	0,59	0,41	0,43	0,21	0,10	-0,21	0,19	0,05	0,21	0,33	0,31	0,48	3,14
2007	0,44	0,44	0,37	0,25	0,28	0,28	0,24	0,47	0,18	0,30	0,38	0,74	4,46
2008	0,54	0,49	0,48	0,55	0,79	0,74	0,53	0,28	0,26	0,45	0,36	0,28	5,90

Varição (%) Mensal do Grupo Alimentação - IPCA
janeiro de 1994 a dezembro de 2008

Ano/Mês	Janeiro	Fevereiro	Março	Abril	Mai	Junho	Julho	Agosto	Setembro	Outubro	Novembro	Dezembro	No Ano
1994	46,80	40,40	44,26	43,19	40,21	52,15	10,03	1,45	0,13	4,79	4,65	0,96	1024,13
1995	0,73	-0,06	1,44	1,99	0,51	-0,25	0,98	0,57	-0,03	0,32	1,07	0,86	8,41
1996	1,28	0,11	-0,02	0,50	0,67	0,67	0,52	-0,68	-0,58	0,11	-0,37	-0,48	1,71
1997	0,97	0,72	1,22	-0,16	-0,92	-0,34	-0,52	-0,57	-0,21	0,27	0,17	0,59	1,22
1998	1,24	0,62	0,79	0,85	1,38	0,13	-0,99	-1,20	-0,47	-0,02	-0,46	0,10	1,95
1999	0,90	2,71	2,01	-0,23	-0,95	-1,28	-0,24	0,13	0,34	1,77	1,35	1,41	8,14
2000	0,84	-0,25	-0,46	-0,36	-0,67	0,11	1,78	2,07	0,53	0,16	-0,07	-0,48	3,20
2001	0,63	0,05	1,17	1,80	0,58	0,10	0,67	0,83	0,39	1,15	1,31	0,56	9,63
2002	0,85	0,20	0,39	-0,32	-0,59	0,08	1,05	1,94	1,96	2,79	5,85	3,91	19,47
2003	2,15	1,22	1,66	1,01	0,63	-0,34	-0,67	-0,27	0,78	0,46	0,25	0,39	7,48
2004	0,88	0,15	0,43	-0,34	0,23	0,72	0,67	0,85	-0,19	-0,23	-0,01	0,65	3,86
2005	0,78	0,49	0,26	0,81	0,65	-0,67	-0,77	-0,73	-0,25	0,27	0,88	0,27	1,99
2006	0,11	-0,28	-0,24	-0,27	-0,03	-0,61	0,09	0,07	0,08	0,88	1,05	0,39	1,22
2007	0,84	0,78	0,98	0,03	0,16	1,09	1,27	1,39	0,44	0,52	0,73	2,06	10,79
2008	1,52	0,60	0,89	1,29	1,95	2,11	1,05	-0,18	-0,27	0,69	0,61	0,36	11,11

SISTEMA NACIONAL DE ÍNDICES DE PREÇOS AO CONSUMIDOR
VARIAÇÕES MENSAIS POR ITENS E GRUPOS
DEZEMBRO DE 2008 - INPC

	RJ	POA	BH	REC	SP	DF	BEL	FOR	SAL	CUR	GOI	NACIONAL
Índice Geral	1,04	0,01	0,06	0,60	0,08	0,60	0,70	0,28	0,28	-0,04	0,20	0,29
Alimentação e Bebidas	0,86	-0,52	-0,67	0,96	-0,29	0,77	0,39	0,38	0,18	0,43	0,33	0,12
Cereais, Leguminosas e Oleaginosas	-3,96	-8,11	-10,14	-5,74	-9,08	-4,48	-7,82	-3,59	-7,87	-3,43	-5,95	-7,20
Farinhas, Féculas e Massas	-0,16	2,28	-0,02	0,81	0,48	0,38	-0,48	0,35	-0,61	-0,96	0,73	0,18
Tubérculos, Raízes e Legumes	15,67	-1,22	13,84	27,65	8,62	21,98	13,45	25,09	25,93	8,02	22,62	15,44
Açúcares e Derivados	0,26	-2,37	0,84	-3,71	-0,12	-0,10	-0,30	-1,68	-9,19	-0,05	1,25	-1,08
Hortaliças e Verduras	1,91	3,73	0,21	1,25	4,82	5,54	0,90	5,25	5,60	3,42	1,95	3,11
Frutas	3,73	-3,26	2,10	1,67	-1,13	7,57	-1,20	-0,96	-4,76	-2,59	4,61	-0,44
Carnes	0,50	0,49	1,05	-0,53	-1,07	1,36	-1,05	-0,12	1,73	3,19	0,36	0,20
Pescados	2,01	10,30	2,64	1,62	0,73	3,42	6,76	3,12	3,81	0,16	2,74	4,09
Carnes e Peixes Industrializados	0,58	-0,36	0,26	-1,09	-0,21	-0,87	1,33	0,81	3,03	-0,97	2,66	0,67
Aves e Ovos	-0,05	-3,40	-4,37	0,69	-0,13	0,28	0,93	-0,21	-0,14	-2,98	-0,92	-0,86
Leites e Derivados	1,13	1,00	0,31	-0,72	0,47	-1,20	0,43	-0,41	1,63	1,74	-0,32	0,54
Panificados	0,31	-0,23	0,45	0,33	0,31	0,41	-0,09	-0,38	-2,11	-0,79	-0,57	-0,25
Óleos e Gorduras	-0,88	-3,15	-6,00	-1,14	-1,42	-2,02	-0,69	-1,16	-2,82	-5,17	-4,02	-2,67
Bebidas e Infusões	0,55	1,23	0,02	1,04	0,92	2,32	1,39	1,39	-2,21	1,49	1,83	0,81
Enlatados e Conservas	1,16	1,76	0,89	2,00	1,34	0,78	1,57	1,91	-3,13	1,38	1,18	1,04
Sal e Condimentos	-0,29	-0,37	-0,56	0,87	-0,18	-0,52	1,83	4,42	-1,39	1,62	-0,11	0,09
Alimentação Fora do Domício	1,11	0,97	1,09	1,60	0,64	0,70	0,44	0,79	1,63	0,90	1,71	1,00
Habituação	0,59	0,58	0,24	0,18	0,27	0,15	1,02	0,18	0,37	-0,14	0,03	0,31
Aluguel e Taxas	0,03	0,56	0,42	0,39	0,40	0,68	0,15	0,63	0,47	-0,41	0,23	0,33
Reparos	1,18	2,42	0,34	0,38	0,96	0,95	-1,19	0,17	0,42	1,33	0,08	0,89
Artigos de Linpeza	1,79	-0,28	0,41	3,17	0,36	1,03	1,51	0,48	0,06	0,53	-0,37	0,72
Combustíveis (Domésticos)	0,94	0,99	0,57	-2,25	-0,66	-2,57	0,28	0,32	-0,04	-1,05	0,52	-0,19
Energia Elétrica Residencial	0,82	-0,08	-0,32	0,23	-0,16	-0,13	2,09	-0,61	0,66	0,00	-0,49	0,15
Artigos de Residência	0,67	0,22	-0,08	0,57	0,16	-0,26	-0,33	-0,63	-0,44	-1,86	-0,10	-0,16
Mobiliário	2,89	0,90	0,54	2,23	-1,17	-0,14	-1,18	-2,66	-0,53	-2,80	-0,27	-0,42
Utensílios e Enfeites	0,29	0,05	2,04	1,51	0,32	2,86	1,25	1,15	2,49	-1,60	2,04	0,91
Camisa, Mesa e Banho	1,34	-1,73	2,67	-3,32	2,49	3,70	-0,51	3,16	-2,98	3,60	0,41	0,57
Eletrodomésticos e Equipamentos	-0,76	0,00	-0,52	-0,30	0,74	-1,76	-1,02	-0,08	-1,42	0,35	-0,33	-0,14
TV, Som e Informática	0,03	1,01	-2,91	0,20	-0,82	-1,38	0,65	-0,57	-0,14	-6,16	-0,52	-1,07
Consertos e Manutenção	-0,68	0,02	-0,55	-0,53	3,60	-1,15	1,19	1,18	-0,69	-1,94	-0,09	0,61
Vestuário	0,90	0,19	0,99	1,10	1,19	1,29	1,41	1,56	0,18	0,17	1,12	0,90
Roupa Masculina	0,68	0,48	1,99	0,79	1,18	-0,03	1,50	1,53	0,70	0,87	-0,18	1,00
Roupa Feminina	0,86	0,93	-0,30	0,53	1,88	2,32	1,56	2,14	-0,71	0,80	0,76	0,95
Roupa Infantil	0,63	2,01	0,12	1,19	0,60	1,20	1,11	0,63	0,92	-0,04	1,62	0,76
Calçados e Acessórios	1,25	-0,90	1,36	1,94	0,95	1,18	1,33	1,57	-0,09	-0,96	1,73	0,80
Jóias e Bijuterias	2,68	-6,45	5,40	1,51	4,88	5,33	1,90	0,01	0,04	4,37	3,66	1,95
Tecidos e Amarrinho	-1,08	0,81	-0,20	0,27	-0,91	0,38	0,72	1,52	-0,57	1,55	-1,52	0,06
Transportes	2,75	-0,35	-0,02	-0,14	-0,14	0,77	2,47	-0,49	0,52	-0,28	-0,08	0,40
Transporte Público	3,43	0,01	0,45	0,18	0,11	0,62	3,21	0,27	0,47	0,00	0,35	0,92
Veículo Próprio	0,56	-0,87	-0,91	-0,70	-0,91	0,05	-0,44	-1,22	-0,04	0,67	-0,88	-0,60
Combustíveis (Veículos)	-0,03	-0,22	-0,33	-0,72	0,08	2,13	-0,40	-1,69	2,92	-2,01	0,00	-0,26
Saúde e Cuidados Pessoais	0,45	0,17	0,62	0,42	0,20	0,88	0,31	0,38	0,51	0,18	-0,22	0,34
Produtos Farmacêuticos	-0,02	0,09	0,40	0,05	-0,54	0,04	-0,11	0,87	0,22	-0,66	0,01	-0,04
Produtos Óticos	-0,15	0,57	0,19	3,62	0,37	4,05	1,35	-0,53	2,60	0,74	-0,41	0,78
Serviços Médicos e Dentários	0,77	-0,02	0,67	-1,10	-0,38	1,09	-0,20	1,28	0,84	0,94	-0,84	0,32
Serviços Laboratoriais e Hospitalares	1,23	0,35	0,56	-0,73	0,38	0,74	1,58	-0,33	0,53	3,41	-0,46	0,78
Plano de Saúde	0,47	0,51	0,50	0,47	0,46	0,48	0,47	0,53	0,51	0,47	0,47	0,48
Higiene Pessoal	0,92	0,09	0,89	0,71	0,91	1,34	0,39	-0,14	0,61	-0,04	-0,41	0,53
Despesas Pessoais	0,37	1,13	1,21	1,72	0,38	0,68	0,21	0,63	0,75	0,13	0,54	0,65
Serviços Pessoais	0,83	1,94	1,99	2,38	0,99	0,95	0,56	0,96	0,80	0,45	0,74	1,10
Recreação	0,25	1,40	1,01	1,69	0,03	0,57	-0,18	0,72	0,93	-0,16	0,48	0,54
Fumo	0,00	0,00	0,00	0,00	0,00	0,00	0,00	0,00	0,00	0,00	0,00	0,00
Fotografia e Filmagem	0,00	0,20	-0,52	0,46	1,23	1,38	1,93	-0,64	0,22	0,12	3,45	0,45
Educação	0,20	0,09	0,06	0,00	0,18	-0,06	0,04	0,14	0,47	0,11	0,30	0,17
Curso	0,00	0,00	0,00	0,00	0,00	0,00	0,00	0,00	0,00	0,00	0,00	0,00
Leitura	0,64	0,94	0,30	0,21	0,12	1,77	0,93	1,30	-0,18	0,41	0,95	0,47
Papelaria	0,31	-0,39	0,44	-0,42	1,44	-2,22	-0,49	-0,56	3,44	0,29	1,82	0,78
Curso Diversos	0,00	0,00	-0,10	0,00	0,00	0,00	0,00	0,00	0,00	0,00	0,00	-0,01
Comunicação	0,01	-0,17	0,13	0,09	37,01	0,35	-0,03	-0,06	-0,45	0,15	0,08	-0,02
Comunicação	0,01	-0,17	0,13	0,09	0,01	0,35	-0,03	-0,06	-0,45	0,15	0,08	-0,02

SISTEMA NACIONAL DE ÍNDICES DE PREÇOS AO CONSUMIDOR
VARIAÇÕES ACUMULADAS NO ANO POR ITENS E GRUPOS
DEZEMBRO DE 2008 - INPC

	RJ	POA	BH	REC	SP	DF	BEL	FOR	SAL	CUR	GOI	NACIONAL
Índice Geral	7,31	7,04	4,92	7,64	6,37	5,57	8,40	6,49	5,86	5,87	6,51	6,48
Alimentação e Bebidas	12,33	12,11	10,04	11,21	10,26	12,00	12,74	10,18	12,38	13,65	11,33	11,40
Cereais, Leguminosas e Oligoaminosídicas	49,11	38,96	-0,69	7,05	0,16	24,99	6,51	7,59	8,62	35,44	4,14	9,68
Farinhas, Féculas e Massas	10,22	8,70	13,54	10,72	15,26	14,40	-0,02	5,86	31,53	11,00	8,68	11,63
Tubérculos, Raízes e Legumes	4,24	1,14	23,01	35,44	17,13	23,69	19,22	34,52	54,46	42,75	31,08	23,80
Açúcares e Derivados	8,91	7,81	11,79	9,03	11,31	4,70	10,14	8,07	-2,70	4,53	3,59	8,16
Hortaliças e Verduras	-12,42	34,52	6,26	3,86	-2,72	4,07	14,87	16,33	31,27	2,30	3,24	7,22
Frutas	1,46	8,27	8,90	8,65	10,75	10,10	26,56	5,84	16,38	11,49	7,66	10,80
Carnes	26,50	22,92	28,77	30,84	22,98	25,05	25,51	29,89	26,56	32,32	27,60	26,39
Pescados	14,35	23,80	12,94	12,60	9,53	-3,04	13,18	15,30	12,46	6,25	11,22	12,96
Carnes e Peixes Industrializados	13,69	12,47	12,60	24,46	12,01	4,17	26,47	17,30	32,67	5,51	18,83	18,18
Aves e Ovos	10,35	19,56	2,53	18,95	0,19	21,35	6,67	10,22	10,25	11,79	5,38	8,21
Leites e Derivados	1,73	2,19	2,21	-5,43	1,65	-0,46	-7,34	-4,18	-7,81	-0,32	2,24	-1,03
Produtos Lácteos	15,95	8,68	15,79	12,36	15,07	15,01	17,39	12,75	17,99	17,62	17,85	15,24
Óleos e Gorduras	3,21	9,88	10,28	0,86	6,38	3,71	2,30	8,38	0,37	7,55	7,22	5,96
Bebidas e Infusões	-2,07	2,74	5,06	2,72	4,42	2,82	13,58	5,79	2,27	3,96	7,48	4,48
Enlatados e Conservas	6,67	6,58	12,24	0,78	9,25	7,24	8,64	9,65	11,69	11,47	16,59	8,72
Sal e Condimentos	9,30	7,51	12,34	9,25	6,02	2,90	14,45	7,13	0,34	7,03	9,67	7,24
Alimentação Fora do Domício	12,00	12,99	10,33	9,06	13,81	8,77	11,27	9,53	6,90	10,69	12,03	11,22
Habitação	7,35	5,71	0,14	7,88	7,41	5,12	11,49	7,05	0,03	4,12	3,09	5,43
Aluguel e Taxas	7,40	7,07	8,45	5,20	5,78	6,81	8,52	7,20	8,85	6,15	4,66	6,65
Reparos	15,71	12,66	11,42	9,67	11,97	12,00	7,16	8,29	11,08	6,75	8,05	11,30
Artigos de Limpeza	16,12	11,33	13,02	22,73	9,48	10,57	14,57	12,87	3,99	9,36	11,53	11,73
Combustíveis (Domésticos)	3,22	4,13	1,05	18,56	1,95	1,98	2,68	5,91	1,34	-1,73	-0,50	3,16
Energia Elétrica Residencial	5,89	0,54	-17,21	-0,06	9,89	-2,02	19,02	5,41	-16,57	2,17	-1,03	0,61
Artigos de Residência	3,65	2,57	3,40	0,26	2,00	0,33	2,40	-0,54	-0,05	-1,01	2,79	1,60
Mobiliário	8,59	4,39	10,59	1,93	5,38	7,86	11,92	1,06	3,57	-0,66	5,36	5,24
Utensílios e Enfeites	7,95	8,04	13,75	4,41	9,62	8,97	2,84	1,03	2,54	-1,55	3,83	5,86
Camisa, Mesa e Banho	17,48	7,06	7,34	-7,85	5,79	-5,70	4,06	8,21	-8,59	0,14	-1,80	3,36
Eletrodomésticos e Equipamentos	-0,46	1,38	-3,70	0,90	-0,05	-0,76	0,39	-1,76	4,37	-1,77	3,64	-0,05
TV, Som e Informática	-3,94	-2,00	-5,09	-4,85	-8,76	-10,45	-6,48	-8,39	-11,18	-4,70	-3,80	-6,47
Consertos e Manutenção	3,26	-0,04	-1,03	3,29	4,79	2,51	0,81	0,91	-3,47	7,22	4,49	2,39
Vestuário	8,38	8,17	4,00	7,62	9,33	6,00	7,23	6,37	3,82	4,80	5,55	6,73
Roupa Masculina	5,36	11,27	4,11	2,44	3,05	3,84	6,20	5,51	2,97	6,79	1,57	4,48
Roupa Feminina	12,95	9,21	-0,13	16,25	13,30	9,18	4,66	12,71	6,36	6,53	7,44	9,34
Roupa Infantil	7,29	8,71	3,51	6,25	9,86	-0,02	5,59	4,24	7,69	4,72	1,68	6,89
Calçados e Acessórios	9,29	5,98	7,31	5,48	9,83	9,53	9,80	1,99	1,49	2,99	7,61	6,54
Jóias e Bijuterias	-2,44	2,88	6,16	-0,48	7,30	2,58	16,34	6,29	-0,64	-4,37	11,73	4,86
Tecidos e Armário	3,95	3,70	1,62	-0,72	12,54	-0,10	-0,42	7,89	5,57	7,82	0,18	4,32
Transportes	4,80	4,58	2,83	6,32	1,23	1,30	3,70	1,84	1,99	1,31	5,38	2,83
Transporte Público	5,81	7,22	4,72	9,56	1,51	1,18	4,55	3,15	2,04	0,36	11,07	4,00
Veículo Próprio	1,69	2,75	0,75	1,00	0,95	1,51	-1,70	1,94	2,54	6,90	-1,66	1,52
Combustíveis (Veículos)	0,61	0,17	-2,29	0,52	0,78	1,55	5,25	-2,34	-0,34	-3,30	1,04	-0,17
Saúde e Cuidados Pessoais	4,31	5,42	6,96	5,13	6,38	4,79	5,06	5,66	5,58	3,96	4,52	5,50
Produtos Farmacêuticos	2,13	2,49	7,04	2,69	4,98	4,07	4,25	4,10	3,95	2,01	3,23	3,87
Produtos Óticos	2,80	6,95	4,51	8,75	5,49	4,94	5,28	4,14	10,80	7,97	8,85	6,04
Serviços Médicos e Dentários	4,46	5,09	8,06	4,28	5,83	7,63	7,79	7,46	8,90	1,71	7,10	6,37
Serviços Laboratoriais e Hospitalares	3,17	4,46	-1,40	-1,04	3,54	5,66	4,50	-3,49	3,02	4,92	0,86	3,44
Plano de Saúde	6,18	6,54	6,35	6,28	5,91	6,27	6,08	6,45	6,52	5,97	6,12	6,24
Higiene Pessoal	6,29	9,69	7,64	6,32	9,04	3,66	4,72	6,67	5,69	5,23	4,44	6,76
Despesas Pessoais	5,07	5,31	5,21	9,76	6,47	5,70	9,63	5,93	6,76	6,71	6,59	6,55
Serviços Pessoais	9,40	5,36	8,27	12,22	8,81	9,51	9,52	8,56	7,07	8,98	8,49	8,68
Recreação	1,09	4,98	2,87	9,14	5,32	2,28	10,30	4,50	7,24	4,76	4,37	5,13
Fumo	6,32	6,16	6,32	6,32	5,75	6,32	8,42	5,19	6,32	6,16	6,32	6,08
Fotografia e Filmagem	3,86	3,97	-4,30	-6,39	-0,64	2,31	-2,92	7,84	-1,98	2,08	0,44	-0,12
Educação	5,38	5,02	4,15	6,02	1,74	6,02	4,52	7,49	8,22	4,54	8,16	4,94
Cursos	5,31	6,87	5,21	7,06	2,46	8,61	5,66	7,74	7,34	5,80	7,89	5,75
Leitura	2,09	1,97	2,17	3,96	2,81	2,40	5,13	4,50	-1,62	3,76	3,23	2,69
Papelaria	2,36	2,87	-2,16	6,43	2,65	0,56	-1,11	5,96	12,84	-0,08	7,90	3,67
Curso Diversos	12,98	2,79	6,26	1,93	-1,03	10,92	5,43	11,63	14,12	4,03	17,45	5,53
Comunicação	1,93	1,05	2,03	2,32	4,16	0,35	-1,19	1,73	-0,82	2,16	2,27	2,01
Comunicação	1,93	1,05	2,03	2,32	4,16	0,35	-1,19	1,73	-0,82	2,16	2,27	2,01

**SISTEMA NACIONAL DE ÍNDICES DE PREÇOS AO CONSUMIDOR
VARIÇÕES ACUMULADAS EM 12 MESES POR ITENS E GRUPOS
DEZEMBRO DE 2008 - INPC**

	RJ	POA	BH	REC	SP	DF	BEL	FOR	SAL	CUR	GOI	NACIONAL
Índice Geral	7,31	7,04	4,92	7,64	6,37	5,57	8,40	6,49	5,86	5,87	6,51	6,48
Alimentação e Bebidas	12,33	12,11	10,04	11,21	10,26	12,00	12,74	10,18	12,38	13,65	11,33	11,40
Cereais, Leguminosas e Oleaginosas	49,11	38,96	-0,69	7,05	0,16	24,99	6,51	7,59	8,62	35,44	4,14	9,68
Farinhas, Féculas e Massas	10,22	8,70	13,54	10,72	15,26	14,40	-0,02	5,86	31,53	11,00	8,68	11,63
Tubérculos, Raízes e Legumes	4,24	1,14	23,01	35,44	17,13	23,69	19,22	34,52	54,46	42,75	31,08	23,80
Açúcares e Derivados	8,91	7,81	11,79	9,03	11,31	4,70	10,14	8,07	-2,70	4,53	3,59	8,16
Hortaliças e Verduras	-12,42	34,52	6,26	3,86	-2,72	4,07	14,87	16,33	31,27	2,30	3,24	7,22
Frutas	1,46	8,27	8,90	8,65	10,75	10,10	26,56	5,84	16,38	11,49	7,66	10,80
Carnes	26,50	22,92	28,77	30,84	22,98	25,05	25,51	29,89	26,56	32,32	27,60	26,39
Pescados	14,35	23,80	12,94	12,60	9,53	-3,04	13,18	15,30	12,46	6,55	11,22	12,96
Carnes e Peixes Industrializados	13,69	12,47	12,60	24,46	12,01	4,17	26,47	17,30	32,67	5,15	18,83	18,18
Aves e Ovos	10,35	19,56	2,53	18,95	0,19	21,35	6,67	10,22	10,25	11,79	5,38	8,21
Leites e Derivados	1,73	2,19	2,21	-5,43	1,65	-0,46	-7,34	-4,18	-7,81	-0,32	2,24	-1,03
Panificados	15,95	8,68	15,79	12,36	15,07	15,01	17,39	12,75	17,99	17,62	17,85	15,24
Óleos e Gorduras	3,21	9,88	10,28	0,86	6,38	3,71	2,30	8,38	0,37	7,55	7,22	5,96
Bebidas e Infusões	-2,07	2,74	5,06	2,72	4,42	2,82	13,58	5,79	2,27	3,96	7,48	4,48
Enlatados e Conservas	6,67	6,58	12,24	0,78	9,25	7,24	8,64	9,65	11,69	11,47	16,59	8,72
Sale Condimentos	9,30	7,51	12,34	9,25	6,02	2,90	14,45	7,13	0,34	7,03	9,67	7,24
Alimentação Fora do Domício	12,00	12,99	10,33	9,06	13,81	8,77	11,27	9,53	6,90	10,69	12,03	11,22
Habitação	7,35	5,71	0,14	7,88	7,41	5,12	11,49	7,05	0,03	4,12	3,09	5,43
Aluguel Taxas	7,40	7,07	8,45	5,20	5,78	6,81	8,52	7,20	8,85	6,15	4,66	6,65
Reparos	15,71	12,66	11,42	9,67	11,97	12,00	7,16	8,29	11,08	6,75	8,05	11,30
Artigos de Limpeza	16,12	11,33	13,02	22,73	9,48	10,57	14,57	12,87	3,99	9,36	11,53	11,73
Combustíveis (Domésticos)	3,22	4,13	1,05	18,56	1,95	1,98	2,68	5,91	1,34	-1,73	-0,50	3,16
Energia Elétrica Residencial	5,89	0,54	-17,21	-0,06	9,89	-2,02	19,02	5,41	-16,57	2,17	-1,03	0,61
Artigos de Residência	3,65	2,57	3,40	0,26	2,00	0,33	2,40	-0,54	-0,05	-1,01	2,79	1,60
Mobiliário	8,59	4,39	10,59	1,93	5,38	7,86	11,92	1,06	3,57	-0,66	5,36	5,24
Utensílios e Enfeites	7,95	8,04	13,75	4,41	9,62	8,97	2,84	1,03	2,54	-1,55	3,83	5,86
Camalhões e Banho	17,48	7,06	7,34	-7,85	5,79	-5,70	4,06	8,21	-8,59	0,14	-1,80	3,36
Eletrrodomésticos e Equipamentos	-0,46	1,38	-3,70	0,90	-0,05	-0,76	0,39	-1,76	4,37	-1,77	3,64	-0,05
TV, Som e Informática	-3,94	-2,00	-5,09	-4,85	-8,76	-10,45	-6,48	-8,39	-11,18	-4,70	-3,80	-6,47
Consertos e Manutenção	3,26	-0,04	-1,03	3,29	4,79	2,51	0,81	0,91	-3,47	7,22	4,49	2,39
Vestuário	8,38	8,17	4,00	7,62	9,33	6,00	7,23	6,37	3,82	4,80	5,55	6,73
Roupa Masculina	5,36	11,27	4,11	2,44	3,05	3,84	6,20	5,51	2,97	6,79	1,57	4,48
Roupa Feminina	12,95	9,21	-0,13	16,25	13,30	9,18	4,66	12,71	6,36	6,53	7,44	9,34
Roupa Infantil	7,29	8,71	3,51	6,25	9,86	-0,02	5,59	4,24	7,69	4,72	1,68	6,89
Calçados e Acessórios	9,29	5,98	7,31	5,48	9,83	9,53	9,80	1,99	1,49	2,99	7,61	6,54
Jóias e Bijuterias	-2,44	2,88	6,16	-0,48	7,30	2,58	16,34	6,29	-0,64	-4,37	11,73	4,86
Têxteis e Amarrinho	3,95	3,70	1,62	-0,72	12,54	-0,10	-0,42	7,89	5,57	7,82	0,18	4,32
Transportes	4,80	4,58	2,83	6,32	1,23	1,30	3,70	1,84	1,99	1,31	5,38	2,83
Transporte Público	5,81	7,22	4,72	9,56	1,51	1,18	4,55	3,15	2,04	0,36	11,07	4,00
Veículo Próprio	1,69	2,75	0,75	1,00	0,95	1,51	-1,70	1,94	2,54	6,90	-1,66	1,52
Combustíveis (Veículos)	0,61	0,17	-2,29	0,52	0,78	1,55	5,25	-2,34	-0,34	-3,30	1,04	-0,17
Saúde e Cuidados Pessoais	4,31	5,42	6,96	5,13	6,38	4,79	5,06	5,66	5,58	3,96	4,52	5,50
Produtos Farmacêuticos	2,13	2,49	7,04	2,69	4,98	4,07	4,25	4,10	3,95	2,01	3,23	3,87
Produtos Óticos	2,80	6,95	4,51	8,75	5,49	4,94	5,28	4,14	10,80	7,97	8,85	6,04
Serviços Médicos e Dentários	4,46	5,09	8,06	4,28	5,83	7,63	7,79	7,46	8,90	1,71	7,10	6,37
Serviços Laboratoriais e Hospitalares	3,17	4,46	-1,40	-1,04	3,54	5,66	4,50	-3,49	3,02	4,92	0,86	3,44
Plano de Saúde	6,18	6,54	6,35	6,28	5,91	6,27	6,08	6,45	6,52	5,97	6,12	6,24
Higiene Pessoal	6,29	9,69	7,64	6,32	9,04	3,66	4,72	6,67	5,69	5,23	4,44	6,76
Despesas Pessoais	5,07	5,31	5,21	9,76	6,47	5,70	9,63	5,93	6,76	6,71	6,59	6,55
Serviços Pessoais	9,40	5,36	8,27	12,22	8,81	9,51	9,52	8,56	7,07	8,98	8,49	8,68
Recreação	1,09	4,98	2,87	9,14	5,32	2,28	10,30	4,50	7,24	4,76	4,37	5,13
Fumo	6,32	6,16	6,32	6,32	5,75	6,32	8,42	5,19	6,32	6,16	6,32	6,08
Fotografia e Filmagem	3,86	3,97	-4,30	-6,39	-0,64	2,31	-2,92	7,84	-1,98	2,08	0,44	-0,12
Educação	5,38	5,02	4,15	6,02	1,74	6,02	4,52	7,49	8,22	4,54	8,16	4,94
Curso	5,31	6,87	5,21	7,06	2,46	8,61	5,66	7,74	7,34	5,80	7,69	5,75
Leitura	2,09	1,97	2,17	3,96	2,81	2,40	5,13	4,50	-1,62	3,76	3,23	2,69
Papelaria	2,36	2,87	-2,16	6,43	2,65	0,56	-1,11	5,96	12,84	-0,08	7,90	3,67
Curso Diversos	12,98	2,79	6,26	1,93	-1,03	10,92	5,43	11,63	14,12	4,03	17,45	5,53
Comunicação	1,93	1,05	2,03	2,32	4,16	0,35	-1,19	1,73	-0,82	2,16	2,27	2,01
Comunicação	1,93	1,05	2,03	2,32	4,16	0,35	-1,19	1,73	-0,82	2,16	2,27	2,01

SÉRIE HISTÓRICA - INPC

ANO	MÊS	NÚMERO ÍNDICE (DEZ 93 = 100)	VARIÇÃO (%)				
			NO MÊS	3 MESES	SEMESTRAL	NO ANO	12 MESES
2005	JAN	2474,2100000000000	0,57	1,88	2,74	0,57	5,86
	FEV	2485,1000000000000	0,44	1,88	2,68	1,01	5,91
	MAR	2503,2400000000000	0,73	1,75	3,25	1,75	6,08
	ABR	2526,0200000000000	0,91	2,09	4,01	2,68	6,61
	MAI	2543,7000000000000	0,70	2,36	4,28	3,39	6,93
	JUN	2540,9000000000000	-0,11	1,50	3,28	3,28	6,28
	JUL	2541,6600000000000	0,03	0,62	2,73	3,31	5,54
	AGO	2541,6600000000000	0,00	-0,08	2,28	3,31	5,01
	SET	2545,4700000000000	0,15	0,18	1,69	3,47	4,99
	OUT	2560,2300000000000	0,58	0,73	1,35	4,07	5,42
	NOV	2574,0500000000000	0,54	1,27	1,19	4,63	5,53
	DEZ	2584,3500000000000	0,40	1,53	1,71	5,05	5,05
2006	JAN	2594,1700000000000	0,38	1,33	2,07	0,38	4,85
	FEV	2600,1400000000000	0,23	1,01	2,30	0,61	4,63
	MAR	2607,1600000000000	0,27	0,88	2,42	0,88	4,15
	ABR	2610,2900000000000	0,12	0,62	1,96	1,00	3,34
	MAI	2613,6800000000000	0,13	0,52	1,54	1,13	2,75
	JUN	2611,8500000000000	-0,07	0,18	1,06	1,06	2,79
	JUL	2614,7200000000000	0,11	0,17	0,79	1,18	2,87
	AGO	2614,2000000000000	-0,02	0,02	0,54	1,16	2,85
	SET	2618,3800000000000	0,16	0,25	0,43	1,32	2,86
	OUT	2629,6400000000000	0,43	0,57	0,74	1,75	2,71
	NOV	2640,6800000000000	0,42	1,01	1,03	2,18	2,59
	DEZ	2657,0500000000000	0,62	1,48	1,73	2,81	2,81
2007	JAN	2670,0700000000000	0,49	1,54	2,12	0,49	2,93
	FEV	2681,2800000000000	0,42	1,54	2,57	0,91	3,12
	MAR	2693,0800000000000	0,44	1,36	2,85	1,36	3,30
	ABR	2700,0800000000000	0,26	1,12	2,68	1,62	3,44
	MAI	2707,1000000000000	0,26	0,96	2,52	1,88	3,57
	JUN	2715,4900000000000	0,31	0,83	2,20	2,20	3,97
	JUL	2724,1800000000000	0,32	0,89	2,03	2,53	4,19
	AGO	2740,2500000000000	0,59	1,22	2,20	3,13	4,82
	SET	2747,1000000000000	0,25	1,16	2,01	3,39	4,92
	OUT	2755,3400000000000	0,30	1,14	2,05	3,70	4,78
	NOV	2767,1900000000000	0,43	0,98	2,22	4,15	4,79
	DEZ	2794,0300000000000	0,97	1,71	2,89	5,16	5,16
2008	JAN	2813,3100000000000	0,69	2,10	3,27	0,69	5,36
	FEV	2826,8100000000000	0,48	2,15	3,16	1,17	5,43
	MAR	2841,2300000000000	0,51	1,69	3,43	1,69	5,50
	ABR	2859,4100000000000	0,64	1,64	3,78	2,34	5,90
	MAI	2886,8600000000000	0,96	2,12	4,32	3,32	6,64
	JUN	2913,1300000000000	0,91	2,53	4,26	4,26	7,28
	JUL	2930,0300000000000	0,58	2,47	4,15	4,87	7,56
	AGO	2936,1800000000000	0,21	1,71	3,87	5,09	7,15
	SET	2940,5800000000000	0,15	0,94	3,50	5,25	7,04
	OUT	2955,2800000000000	0,50	0,86	3,35	5,77	7,26
	NOV	2966,5100000000000	0,38	1,03	2,76	6,17	7,20
	DEZ	2975,1100000000000	0,29	1,17	2,13	6,48	6,48

**PESOS E VARIAÇÕES MENSAIS,
POR GRUPOS, SUBGRUPOS E ITENS DE PRODUTOS
DEZEMBRO DE 2008 - INPC**

NÍVEL	VARIAÇÃO	PESO
Índice Geral	0,29	100,0000
Alimentação e Bebidas	0,12	30,3102
Alimentação no Domicílio	-0,16	23,0094
Cereais, Leguminosas e Oleaginosas	-7,20	2,3738
Farinhas, Féculas e Massas	-155	1,1218
Tubérculos, Raízes e Legumes	-2,10	0,7956
Açúcares e Derivados	-11,10	0,9407
Hortaliças e Verduras	-6,87	0,2065
Frutas	0,34	0,9731
Carnes	-18,50	3,5502
Pescados	-0,08	0,3664
Carnes e Peixes Industrializados	0,18	1,1757
Leites e Derivados	0,21	2,6819
Panificados	0,71	3,1213
Óleos e Gorduras	-0,40	0,7863
Bebidas e Infusões	-0,74	2,0807
Enlatados e Conservas	-2,73	0,1697
Sal e Condimentos	0,35	0,5898
Alimentação Fora do Domicílio	-0,41	7,3008
Alimentação Fora do Domicílio	-3,08	7,3008
Habitação	-0,16	15,9564
Encargos e Manutenção	-0,64	9,7581
Aluguel e Taxas	15,44	6,7576
Reparos	2,20	1,8750
Artigos de Limpeza	3,18	1,1255
Combustíveis e Energia	0,49	6,1984
Combustíveis (Domésticos)	12,79	2,1634
Energia Elétrica Residencial	-0,28	4,0350
Artigos de Residência	0,68	5,2701
Móveis e Utensílios	-3,79	2,5357
Mobiliário	38,16	1,7170
Utensílios e Enfeites	13,50	0,5261
Cama, Mesa e Banho	8,46	0,2926
Aparelhos Eletroeletrônicos	-108	2,3117
Eletrodomésticos e Equipamentos	-0,42	1,5711
TV, Som e Informática	-3,78	0,7405
Consertos e Manutenção	-0,53	0,4227
Consertos e Manutenção	-5,19	0,4227
Vestuário	-0,52	7,8979
Roupas	0,28	5,1567
Roupa Masculina	127	1,7475
Roupa Feminina	168	1,9264
Roupa Infantil	3,11	1,4828
Calçados e Acessórios	2,01	2,4251
Jóias e Bijuterias	4,71	0,2350
Tecidos e Armarinho	145	0,0811
Transportes	9,32	16,3518
Transportes	7,42	16,3518
Transporte Público	0,16	10,2889
Veículo Próprio	5,74	3,8293
Combustíveis (Veículos)	0,94	2,2335
Saúde e Cuidados Pessoais	-0,44	9,1079
Produtos Farmacêuticos e Óticos	-4,12	3,3058
Produtos Farmacêuticos	-12,07	2,9436
Produtos Óticos	3,97	0,3622
Serviços de Saúde	-1,13	2,8089
Serviços Médicos e Dentários	13,53	0,8602
Serviços Laboratoriais e Hospitalares	3,53	0,4186
Plano de Saúde	0,17	1,5301
Cuidados Pessoais	-5,86	2,9932
Higiene Pessoal	-8,77	2,9932
Despesas Pessoais	-5,78	6,7857
Serviços Pessoais	3,22	2,6571
Serviços Pessoais	-168	2,6571
Recreação, Fumo e Filmes	2,34	4,1286
Recreação	-6,71	2,6403
Fumo	-198	1,3251
Fotografia e Filmagem	-174	0,1631
Educação	-0,29	3,0801
Cursos, Leitura e Papelaria	0,20	3,0801
Cursos	0,40	1,6224
Leitura	-0,30	0,5038
Papelaria	162	0,3726
Cursos Diversos	0,79	0,5812
Comunicação	3,25	5,2400
Comunicação	-0,34	5,2400
Comunicação	2,43	5,2400

Varição (%) Mensal - INPC
janeiro de 1994 a dezembro de 2008

Ano/Mês	Janeiro	Fevereiro	Março	Abril	Mai	Junho	Julho	Agosto	Setembro	Outubro	Novembro	Dezembro	No Ano
1994	41,32	40,57	43,08	42,86	42,73	48,24	7,75	1,85	1,40	2,82	2,96	1,70	929,32
1995	1,44	1,01	1,62	2,49	2,10	2,18	2,46	1,02	1,17	1,40	1,51	1,65	21,98
1996	1,46	0,71	0,29	0,93	1,28	1,33	1,20	0,50	0,02	0,38	0,34	0,33	9,12
1997	0,81	0,45	0,68	0,60	0,11	0,35	0,18	-0,03	0,10	0,29	0,15	0,57	4,34
1998	0,85	0,54	0,49	0,45	0,72	0,15	-0,28	-0,49	-0,31	0,11	-0,18	0,42	2,49
1999	0,65	1,29	1,28	0,47	0,05	0,07	0,74	0,55	0,39	0,96	0,94	0,74	8,43
2000	0,61	0,05	0,13	0,09	-0,05	0,30	1,39	1,21	0,43	0,16	0,29	0,55	5,27
2001	0,77	0,49	0,48	0,84	0,57	0,60	1,11	0,79	0,44	0,94	1,29	0,74	9,44
2002	1,07	0,31	0,62	0,68	0,09	0,61	1,15	0,86	0,83	1,57	3,39	2,70	14,74
2003	2,47	1,46	1,37	1,38	0,99	-0,06	0,04	0,18	0,82	0,39	0,37	0,54	10,38
2004	0,83	0,39	0,57	0,41	0,40	0,50	0,73	0,50	0,17	0,17	0,44	0,86	6,13
2005	0,57	0,44	0,73	0,91	0,70	-0,11	0,03	0,00	0,15	0,58	0,54	0,40	5,05
2006	0,38	0,23	0,27	0,12	0,13	-0,07	0,11	-0,02	0,16	0,43	0,42	0,62	2,81
2007	0,49	0,42	0,44	0,26	0,26	0,31	0,32	0,59	0,25	0,30	0,43	0,97	5,16
2008	0,69	0,48	0,51	0,64	0,96	0,91	0,58	0,21	0,15	0,50	0,38	0,29	6,48

Varição (%) Mensal do Grupo Alimentação - INPC
janeiro de 1994 a dezembro de 2008

Ano/Mês	Janeiro	Fevereiro	Março	Abril	Mai	Junho	Julho	Agosto	Setembro	Outubro	Novembro	Dezembro	No Ano
1994	47,29	41,72	44,61	42,66	39,23	51,85	9,55	0,66	-0,14	4,39	4,03	0,80	997,33
1995	0,52	-0,21	1,42	2,06	0,60	-0,52	0,90	0,57	0,11	0,56	1,16	0,98	8,44
1996	1,53	0,10	0,03	0,67	0,83	0,78	0,40	-0,70	-0,82	0,27	-0,32	-0,57	2,18
1997	0,83	0,69	1,34	0,11	-0,95	-0,48	-0,57	-0,71	-0,21	0,34	0,19	0,78	1,37
1998	1,61	0,76	1,01	0,98	2,11	0,31	-1,18	-1,44	-0,79	0,14	-0,63	0,24	3,09
1999	0,90	2,92	2,02	-0,48	-1,11	-1,36	-0,41	0,06	0,50	2,04	1,67	1,57	8,52
2000	0,90	-0,46	-0,58	-0,49	-0,79	0,18	2,09	2,33	0,91	0,12	-0,16	-0,42	3,62
2001	0,89	0,13	1,17	2,07	0,62	0,02	0,69	0,96	0,23	1,19	1,44	0,65	10,50
2002	0,89	0,09	0,41	-0,39	-0,74	0,13	1,18	2,26	2,22	3,10	6,48	4,25	21,52
2003	2,44	1,29	1,61	1,15	0,61	-0,51	-0,91	-0,48	0,79	0,46	0,24	0,30	7,17
2004	0,97	0,25	0,51	-0,40	0,02	0,48	0,53	0,76	-0,23	-0,57	-0,09	0,68	2,92
2005	0,75	0,43	0,23	0,69	0,70	-0,82	-0,65	-0,86	-0,45	0,28	0,81	0,35	1,43
2006	0,07	-0,20	-0,12	-0,34	-0,12	-0,57	-0,20	-0,27	0,09	1,10	1,14	0,37	0,94
2007	0,80	0,79	1,10	0,09	0,07	0,93	1,36	1,52	0,61	0,55	0,90	2,61	11,91
2008	1,67	0,89	0,98	1,29	2,19	2,38	1,09	-0,42	0,46	0,67	0,50	0,12	11,40

**VARIAÇÃO (%) MENSAL
IPCA
2006 a 2008**

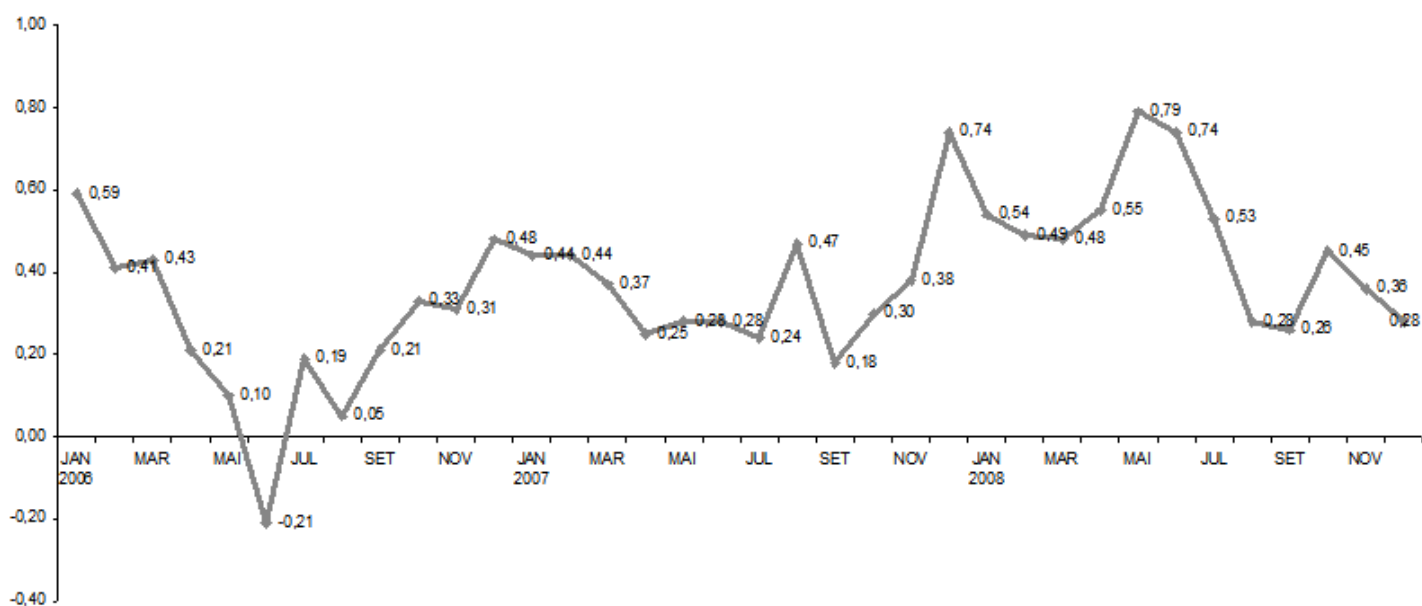

**VARIAÇÃO (%) MENSAL
INPC
2006 a 2008**

