

Indicadores IBGE

Sistema Nacional de Índices
de Preços ao Consumidor

IPCA INPC

Dezembro de 2005

Presidente da República
Luiz Inácio Lula
da Silva

Ministro do
Planejamento,
Orçamento e Gestão
**Paulo Bernardo
Silva**

**INSTITUTO
BRASILEIRO
DE
GEOGRAFIA E
ESTATÍSTICA -
IBGE**

Presidente
Eduardo Pereira
Nunes

Diretor - Executivo
Sérgio da Costa
Côrtes

**ÓRGÃOS
ESPECÍFICOS
SINGULARES**

Diretoria de Pesquisas
Wasmália
Socorro Barata Bivar

Diretoria de
Geociências
Guido Gelli

Diretoria de Informática
Luiz Fernando Pinto Mariano

Centro de
Documentação e
Disseminação de
Informações
David Wu Tai

Escola Nacional de
Ciências Estatísticas
Pedro Luis do
Nascimento Silva

**UNIDADE
RESPONSÁVEL**

Diretoria de Pesquisas

Coordenação de
Índices de Preços
Marcia Maria
Melo Quintslr

EQUIPE TÉCNICA

Coordenadora: Eulina
Nunes dos Santos

Colaborador (es.): Ana
Maria Schultz Câmara

Julio
Cesar Duarte Pinheiro
Regin
a Oliveira de Freitas
Rita
de Cassia Moraes Sbrano
Irene
Maria Machado de
Aguiar

Diagramador: Fátima
Thereza Sannuto Louro

Indicadores IBGE

Plano de divulgação:

Pesquisa mensal de
emprego

Estatística da produção
agropecuária

Pesquisa industrial
mensal: produção física
Brasil

Pesquisa industrial
mensal: produção física
regional

Pesquisa industrial
mensal: emprego e salário

Pesquisa mensal de
comércio

Sistema nacional de
índices de preços ao
consumidor: IPCA-E

Sistema nacional de
índices de preços ao
consumidor: INPC -
IPCA

Sistema nacional de
pesquisa de custos e
índices da construção
civil

Contas nacionais
trimestrais: indicadores
de volume

Contas nacionais
trimestrais: indicadores
de volume e valores
correntes

Iniciado em 1982, com a
divulgação de
indicadores sobre
trabalho e rendimento,
indústria e preços, o
periódico **Indicadores
IBGE** incorporou no
decorrer da década de 80
informações sobre
agropecuária e produto
interno bruto. A partir de
1991, foi subdividido em
fascículos por assuntos
específicos, que incluem
tabelas de resultados,
comentários e notas
metodológicas. As
informações apresentadas

estão disponíveis em
diferentes níveis
geográficos: nacional,
regional e metropolitano,
variando por fascículo.

SUMÁRIO

| | |
|--|----|
| SISTEMA NACIONAL DE ÍNDICES DE PREÇOS AO CONSUMIDOR - SNIPC..... | 3 |
| COMENTÁRIOS..... | 7 |
| TABELAS CONJUNTURAIS..... | 28 |

SISTEMA NACIONAL DE ÍNDICES DE PREÇOS AO CONSUMIDOR SNIPC

DESCRIÇÃO

- Descrição Sumária

O Sistema Nacional de Índices de Preços ao Consumidor - SNIPC, consiste em uma combinação de processos destinados a produzir índices de preços ao consumidor. O objetivo é acompanhar a variação de preços de um conjunto de produtos e serviços consumidos pelas famílias.

O sistema abrange as regiões metropolitanas do Rio de Janeiro, Porto Alegre, Belo Horizonte, Recife, São Paulo, Belém, Fortaleza, Salvador e Curitiba, além do Distrito Federal e do município de Goiânia. É a partir da agregação dos índices regionais referentes a uma mesma faixa de renda que se obtém o índice nacional.

Os índices mensais resultam, regra geral, da comparação dos preços vigentes nos 30 (trinta) dias do período de referência com os 30 (trinta) do período base. A coleta integral de preços se dá a cada período de 30 (trinta) dias que é segmentado, sem interrupção, em 4 (quatro) subperíodos. Cada um deles contém cerca de 7 (sete) dias com datas definidas através do Calendário Anual de Coleta do SNIPC.

Em um subperíodo efetua-se a coleta de uma quarta parte fixa de estabelecimentos. Desta forma, é possível extrair do sistema índices com períodos base e de referência de 30 (trinta) dias ao final de cada conjunto de quatro subperíodos.

Os índices podem ser obtidos para diversas populações-objetivo desde que estejam disponíveis as respectivas estruturas de ponderações correspondentes a famílias de diferentes faixas de rendimento mensal.

Do ponto de vista temporal, além dos índices mensais, podem ser calculadas as variações de preços ocorridas em 2 (dois) meses ou mais, a partir das séries históricas produzidas.

Ressaltando que o sistema, na forma como é montado, possibilita várias alternativas de cálculo de índices, passamos a descrever, abaixo, os Índices Nacionais de Preços ao Consumidor:

Índice Nacional de Preços ao Consumidor - INPC e
Índice Nacional de Preços ao Consumidor Amplo - IPCA;

- Descrição Atual

O INPC e o IPCA são calculados de forma contínua e sistemática para as áreas abrangidas pelo sistema.

A população-objetivo do INPC é referente a famílias com rendimentos mensais compreendidos entre 1 (hum) e 8 (oito) salários-mínimos, cujo chefe é assalariado em sua ocupação principal e residente nas áreas urbanas das regiões; e a do IPCA é referente a famílias com rendimentos mensais compreendidos entre 1 (hum) e 40 (quarenta) salários-mínimos, qualquer que seja a fonte de rendimentos, e residentes nas áreas urbanas das regiões.

Para cada região são utilizadas as informações das seguintes pesquisas básicas:

PESQUISA DE ORÇAMENTOS FAMILIARES - POF

Realizada no período compreendido entre 01 de outubro de 1995 a 30 de setembro de 1996.

Forneceu as estruturas de ponderação das populações-objetivo.

PESQUISA DE LOCAIS DE COMPRA - PLC

Realizada no período de maio a junho de 1988. Forneceu o cadastro de informantes da pesquisa, cuja manutenção é contínua.

PESQUISA DE ESPECIFICAÇÃO DE PRODUTOS E SERVIÇOS - PEPS

Realizada na época de implantação de cada uma das regiões para todos os produtos e serviços constantes da estrutura de ponderações. Forneceu o cadastro de produtos e serviços pesquisado, que é permanentemente atualizado com o objetivo de acompanhar a dinâmica de mercado.

PRINCIPAIS VARIÁVEIS INVESTIGADAS E UNIDADES DE INVESTIGAÇÃO

Os preços obtidos são os efetivamente cobrados ao consumidor, para pagamento à vista.

A Pesquisa é realizada em estabelecimentos comerciais, prestadores de serviços, domicílios e concessionárias de serviços públicos.

ABRANGÊNCIA GEOGRÁFICA

Regiões Metropolitanas do Rio de Janeiro, Porto Alegre, Belo Horizonte, Recife, São Paulo, Belém, Fortaleza, Salvador e Curitiba, além do Distrito Federal e do município de Goiânia.

PERIODICIDADE

Mensal

METODOLOGIA

Os índices são calculados para cada região. A partir dos preços coletados mensalmente, obtém-se, na primeira etapa de síntese, as estimativas dos movimentos de preços referentes a cada produto pesquisado.

Tais estimativas são obtidas através do cálculo da média aritmética simples de preços dos locais da amostra do produto que, comparadas em dois meses consecutivos, resultam no relativo das médias.

Agregando-se os relativos dos produtos através da média geométrica é calculada a variação de preços de cada subitem, que se constitui na menor agregação do índice que possui ponderação explícita.

A partir daí é aplicada a fórmula Laspeyres, obtendo-se todos os demais níveis de agregação da estrutura item, subgrupo, grupo e, por fim, o índice geral da região.

Os índices nacionais INPC e IPCA são calculados a partir dos resultados dos índices regionais, utilizando-se a média aritmética ponderada.

A variável de ponderação do INPC é a "população residente urbana" (Contagem Populacional 1996) e a do IPCA "rendimento total urbano" (Pesquisa Nacional por Amostra de Domicílios - PNAD/96).

ÉPOCA DE COLETA

O período de coleta do INPC e do IPCA estende-se, em geral, do dia 01 a 30 do mês de referência.

TEMPO PREVISTO ENTRE COLETA E DIVULGAÇÃO

Aproximadamente 8 (oito) dias Úteis.

INÍCIO DA PESQUISA

Janeiro/1979 - Rio de Janeiro;

Junho/1979 - Porto Alegre, Belo Horizonte e Recife;

Janeiro/1980 - São Paulo, Brasília e Belém;

Outubro/1980 - Fortaleza, Salvador e Curitiba;

Janeiro/1991 - Goiânia;

A série Brasil encontra-se disponível a partir de setembro de 1981.

COMENTÁRIOS

DEZEMBRO DE 2005

1. No mês

1.1) ÍNDICE NACIONAL DE PREÇOS AO CONSUMIDOR AMPLO – IPCA

O **Índice Nacional de Preços ao Consumidor Amplo - IPCA** do mês de dezembro teve variação de 0,36% e ficou abaixo da taxa de 0,55% de novembro.

Para cálculo do índice de mês foram comparados os preços coletados no período de 30 de novembro a 28 de dezembro (referência) com os preços vigentes no período de 27 de outubro a 29 de novembro (base).

A redução da alta nos preços dos **Transportes** (de 0,66% para 0,24%) e dos **Alimentos** (de 0,88% para 0,27%) levou à desaceleração da taxa de crescimento do IPCA de novembro para dezembro.

Gasolina, passagens aéreas e ônibus urbanos foram os principais itens que fizeram baixar a taxa do grupo **Transportes**. A **gasolina** (-0,18%) chegou a apresentar pequena queda após os aumentos de setembro (3,36%) e outubro (4,17%) como efeito de reajuste, além da variação residual de 0,83% de novembro. As **passagens aéreas**, que haviam apresentado alta de 5,04% em novembro, passaram para 0,90%, enquanto as passagens dos **ônibus urbanos** tiveram a taxa de crescimento reduzida de 0,64% para 0,24%. O **álcool**, no entanto, com o repasse dos reajustes praticados pelas distribuidoras, ficaram 4,53% mais caros para o consumidor após a variação de 2,52% de novembro.

O grupo **Alimentação e Bebidas** baixou em razão, principalmente, das **carnes** (de 1,78% para 0,41%), do **frango** (de 1,22% para -1,34%) e de produtos in natura como **tomate** (de 36,03% para -0,08%) e **cebola** (de 18,03% para -1,57%). A **batata-inglesa** (de 43,89% para 31,38%) se destacou pela alta mesmo tendo mostrado redução de um mês para o outro.

Os principais produtos que se apresentaram em alta encontram-se a seguir.

| ITEM | VARIÇÃO (%) | | |
|------------------------|-------------|----------|--------|
| | NOVEMBRO | DEZEMBRO | NO ANO |
| Batata-Inglesa | 43,89 | 31,38 | 35,50 |
| Feijão-Preto | 1,61 | 7,24 | 11,86 |
| Arroz | -1,40 | 3,29 | -21,45 |
| Açúcar Cristal | 3,44 | 2,85 | 14,29 |
| Açúcar Refinado | 4,21 | 2,50 | 3,10 |
| Ovos | 2,75 | 1,25 | 6,35 |

Na próxima tabela, as principais quedas.

| ITEM | VARIÇÃO (%) | | |
|---------------------------|-------------|----------|--------|
| | NOVEMBRO | DEZEMBRO | NO ANO |
| Alho | 0,19 | -6,97 | -5,55 |
| Bacalhau | -3,83 | -6,74 | -9,58 |
| Feijão-Carioca | -5,56 | -2,98 | -7,72 |
| Iogurte | -2,25 | -2,05 | -1,67 |
| Queijo Prato | 0,09 | -1,91 | -2,45 |
| Leite Pasteurizado | -2,00 | -1,76 | -7,46 |
| Hortaliças | 5,65 | -1,35 | 2,03 |
| Frango | 1,22 | -1,34 | 2,12 |
| Óleo de Soja | -0,72 | -1,09 | -17,21 |

Entre as regiões pesquisadas, o maior índice foi registrado em **Fortaleza** (0,66%) tendo em vista, principalmente, os seguintes itens: **ônibus intermunicipal** (8,06%), **taxa de água e esgoto** (5,90%) e **condomínio** (2,14%). O menor índice foi registrado na região metropolitana de **São Paulo** (0,26%).

| REGIÃO | PESO REGIONAL (%) | VARIACÃO (%) | | |
|-----------------------|-------------------|--------------|----------|--------|
| | | NOVEMBRO | DEZEMBRO | NO ANO |
| Fortaleza | 3,34 | 0,42 | 0,66 | 5,64 |
| Brasília | 3,06 | 0,85 | 0,56 | 6,24 |
| Recife | 4,25 | 0,94 | 0,55 | 7,10 |
| Goiânia | 3,78 | 1,14 | 0,46 | 6,37 |
| Porto Alegre | 9,19 | 0,26 | 0,43 | 6,18 |
| Bele´m | 3,85 | 0,66 | 0,41 | 6,06 |
| Belo Horizonte | 9,15 | 0,42 | 0,40 | 6,24 |
| Rio de Janeiro | 13,40 | 0,88 | 0,37 | 5,34 |
| Salvador | 6,23 | 0,67 | 0,36 | 5,78 |
| Curitiba | 7,49 | 0,63 | 0,33 | 4,79 |
| São Paulo | 36,26 | 0,37 | 0,26 | 5,38 |
| Brasil | 100,00 | 0,55 | 0,36 | 5,69 |

O IPCA é calculado pelo IBGE desde 1980, se refere às famílias com rendimento monetário de 01 a 40 salários-mínimos, qualquer que seja a fonte, e abrange nove regiões metropolitanas do país, além do município de Goiânia e de Brasília.

1.2) ÍNDICE NACIONAL DE PREÇOS AO CONSUMIDOR - INPC

O **Índice Nacional de Preços ao Consumidor - INPC** apresentou variação de 0,40% em dezembro, abaixo da registrada em novembro (0,54%).

A desaceleração da taxa de um mês para o outro é atribuída, principalmente, à redução na taxa do grupo **Transporte**, que passou de 0,74% para 0,36%. Mesmo assim, o grupo dos produtos **não alimentícios** situou-se em 0,42%, próximo de novembro (0,43%). Quanto aos produtos **alimentícios**, caíram de 0,81% para 0,35% e também contribuíram para a desaceleração do índice.

O INPC é calculado pelo IBGE desde 1979, se refere às famílias com rendimento monetário de 01 a 08 salários-mínimos, sendo o chefe assalariado, e abrange nove regiões metropolitanas do país, além do município de Goiânia e de Brasília.

Para cálculo do índice de mês foram comparados os preços coletados no período de 30 de novembro a 28 de dezembro (referência) com os preços vigentes no período de 27 de outubro a 29 de novembro (base).

O maior índice regional foi registrado em **Recife** (0,84%). O menor resultado ficou em **São Paulo** (0,17%).

A tabela abaixo contém os resultados por região pesquisada.

| REGIÃO | PESO REGIONAL (%) | VARIÇÃO (%) | | |
|-----------------------|-------------------|-------------|----------|--------|
| | | NOVEMBRO | DEZEMBRO | NO ANO |
| Recife | 7,21 | 1,03 | 0,84 | 7,18 |
| Fortaleza | 6,20 | 0,35 | 0,64 | 4,61 |
| Belo Horizonte | 11,02 | 0,49 | 0,56 | 5,35 |
| Belém | 5,72 | 0,67 | 0,49 | 5,32 |
| Goiânia | 5,02 | 1,19 | 0,48 | 6,11 |
| Rio de Janeiro | 10,80 | 0,87 | 0,46 | 5,01 |
| Porto Alegre | 7,66 | 0,36 | 0,43 | 5,78 |
| Brasília | 2,19 | 0,84 | 0,39 | 4,69 |
| Salvador | 10,30 | 0,85 | 0,30 | 5,62 |
| Curitiba | 7,09 | 0,49 | 0,28 | 3,28 |
| São Paulo | 26,79 | 0,13 | 0,17 | 4,29 |
| Brasil | 100,00 | 0,54 | 0,40 | 5,05 |

2. No ano

2.1) ÍNDICE NACIONAL DE PREÇOS AO CONSUMIDOR AMPLO – IPCA

O **IPCA** teve variação de 5,69% em 2005 e ficou abaixo do resultado de 7,60% de 2004 em 1,91 ponto percentual.

A redução na taxa de um ano para o outro foi propiciada, basicamente, pelos mesmos fatores que levaram dos 9,30% de 2003 para os 7,60% de 2004. Quais sejam:

- **Boa oferta de produtos agrícolas**, apesar do decréscimo de 5,5% na safra do ano em relação à do ano anterior. Alimentos importantes no consumo das famílias ficaram mais baratos, a exemplo do **arroz**, com queda de 21,45%, e responsável pelo principal impacto individual negativo no ano: 0,18 ponto percentual;
- **Significativa influência do câmbio apreciado**, mantendo certa estabilidade de preços em alguns produtos como os de **higiene pessoal** (0,31%) e contribuindo para a redução nos preços de outros, a exemplo dos aparelhos de **TV, de Som e de Informática** (-8,49%). Assim, aliado à boa safra do ano, o câmbio favoreceu a queda de preços de produtos agrícolas vinculados ao mercado internacional. O **óleo de soja** ficou 17,21% mais barato e a **farinha de trigo** passou a custar 6,91% a menos.

Por outro lado, alguns itens exerceram pressões para cima no resultado do ano:

- **Alta nas passagens dos ônibus urbanos** – com 10,44%, as tarifas de **ônibus urbanos** foram responsáveis pelo principal impacto no índice, 0,52 ponto percentual. Mesmo com queda em **Curitiba** (-11,05%) e estabilidade em **Porto Alegre** e **Brasília**. Administrados pela esfera municipal, os **ônibus urbanos**, de peso significativo no orçamento das famílias, haviam apresentado alta de 4,74% em 2004, moderada em comparação ao resultado de 7,60% do índice daquele ano;

- **Alta nos preços internacionais do petróleo**, ocasionando pelo menos um reajuste ao nível das refinarias, 10,00% em 10 de setembro. Com isto, o preço do litro da **gasolina** passou a custar mais 7,76% nas bombas. Em 2004, no entanto, com três reajustes no ano, junto com a alta do álcool (31,58%), a gasolina chegou a aumentar 14,64%, o maior impacto daquele ano (0,59 ponto percentual);
- **Alta nos salários dos empregados domésticos**, que subiram 11,52% em decorrência do salário mínimo (15,38%);
- **Alta nas tarifas de serviços públicos importantes** como **energia elétrica** (8,03%) e **telefone fixo** (6,68%). Mesmo assim, a maioria dos serviços públicos ficou abaixo dos resultados observados no ano anterior.

Considerando os quatro últimos anos, observa-se na tabela a seguir que, na perspectiva dos últimos doze meses, o ano de 2002 apresentou taxas crescentes em razão basicamente do efeito do repasse da alta do dólar e o ano fechou com 12,53%, taxa anual que se constituiu na mais alta desde 1995. Já o ano de 2003, visto também pela ótica dos doze meses, apresentou taxas relativamente elevadas em continuidade à pressão do dólar sobre os preços ao consumidor e terminou com 9,30%, com os reflexos da desvalorização da moeda nacional amenizados nos meses finais.

O ano de 2004, por sua vez, ficou em 7,60% e mostrou que os efeitos da alta do dólar estavam ficando para trás. Em 2005, na taxa de 5,69%, o resultado mensal mais baixo foi registrado no mês de junho (-0,02%), indicando que, na média, os preços dos itens de consumo das famílias se mantiveram praticamente estáveis. Abril, com 0,87%, ficou com o maior índice em razão da concentração de aumentos nos preços dos **alimentos** e administrados como **ônibus urbanos, remédios e energia elétrica**.

| ANO | MÊS | VARIÇÃO | |
|------|-----------|---------|----------|
| | | (%) | |
| | | NO MÊS | 12 MESES |
| 2002 | JANEIRO | 0,52 | 7,62 |
| | FEVEREIRO | 0,36 | 7,51 |
| | MARÇO | 0,60 | 7,75 |
| | ABRIL | 0,80 | 7,98 |
| | MAIO | 0,21 | 7,77 |
| | JUNHO | 0,42 | 7,66 |
| | JULHO | 1,19 | 7,51 |
| | AGOSTO | 0,65 | 7,46 |
| | SETEMBRO | 0,72 | 7,93 |
| | OUTUBRO | 1,31 | 8,45 |
| | NOVEMBRO | 3,02 | 10,93 |
| | DEZEMBRO | 2,10 | 12,53 |
| 2003 | JANEIRO | 2,25 | 14,47 |
| | FEVEREIRO | 1,57 | 15,85 |
| | MARÇO | 1,23 | 16,57 |
| | ABRIL | 0,97 | 16,77 |
| | MAIO | 0,61 | 17,24 |
| | JUNHO | -0,15 | 16,57 |
| | JULHO | 0,20 | 15,43 |
| | AGOSTO | 0,34 | 15,07 |
| | SETEMBRO | 0,78 | 15,14 |
| | OUTUBRO | 0,29 | 13,98 |
| | NOVEMBRO | 0,34 | 11,02 |
| | DEZEMBRO | 0,52 | 9,30 |
| 2004 | JANEIRO | 0,76 | 7,71 |
| | FEVEREIRO | 0,61 | 6,69 |
| | MARÇO | 0,47 | 5,89 |
| | ABRIL | 0,37 | 5,26 |
| | MAIO | 0,51 | 5,15 |
| | JUNHO | 0,71 | 6,06 |
| | JULHO | 0,91 | 6,81 |
| | AGOSTO | 0,69 | 7,18 |
| | SETEMBRO | 0,33 | 6,70 |
| | OUTUBRO | 0,44 | 6,86 |
| | NOVEMBRO | 0,69 | 7,24 |
| | DEZEMBRO | 0,86 | 7,60 |
| 2005 | JANEIRO | 0,58 | 7,41 |
| | FEVEREIRO | 0,59 | 7,39 |
| | MARÇO | 0,61 | 7,54 |
| | ABRIL | 0,87 | 8,07 |
| | MAIO | 0,49 | 8,05 |
| | JUNHO | -0,02 | 7,27 |
| | JULHO | 0,25 | 6,57 |
| | AGOSTO | 0,17 | 6,02 |
| | SETEMBRO | 0,35 | 6,04 |
| | OUTUBRO | 0,75 | 6,36 |
| | NOVEMBRO | 0,55 | 6,22 |
| | DEZEMBRO | 0,36 | 5,69 |

**VARIAÇÃO (%) EM 12 MESES
IPCA
2002 a 2005**

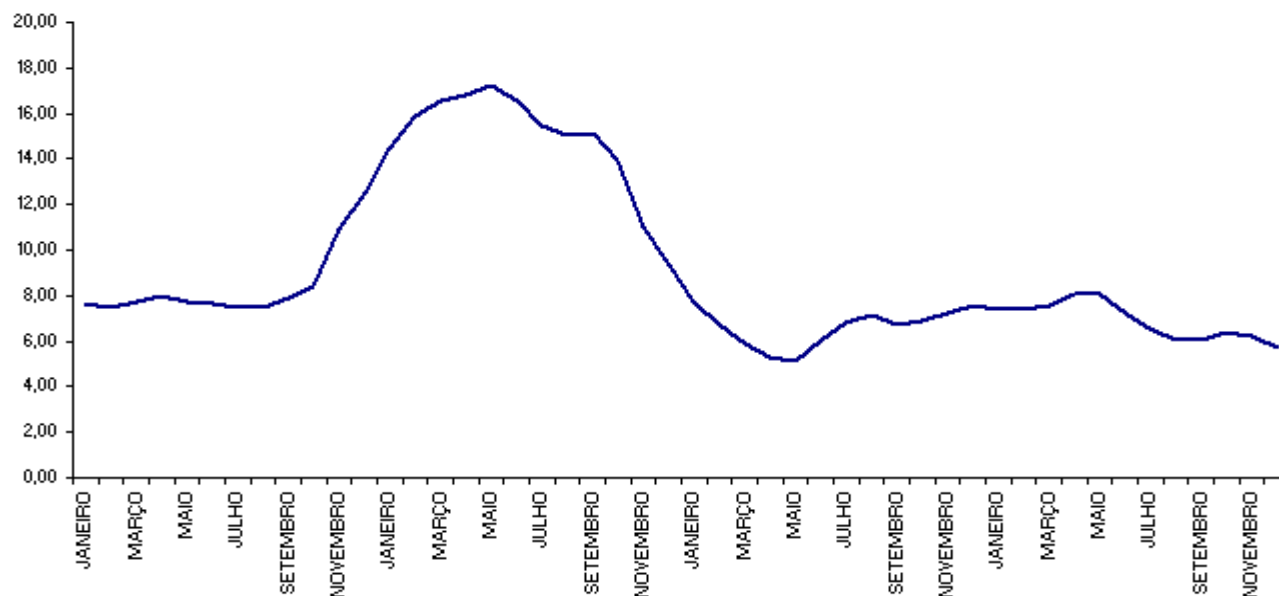

Dentre os grupos, as despesas com **Transportes** foram as que mais cresceram: 8,07%.

Alimentação e Bebidas foi o grupo de menor resultado: 1,99%.

| GRUPO | VARIAÇÃO (%) | | CONTRIBUIÇÃO | | PESO |
|----------------------------------|--------------|------|--------------|--------|---------|
| | 2004 | 2005 | 2004 | 2005 | |
| Transportes | 10,99 | 8,07 | 2,33 | 1,7688 | 22,3788 |
| Educação | 10,44 | 7,16 | 0,49 | 0,3462 | 4,8363 |
| Vestuário | 9,95 | 7,11 | 0,52 | 0,3855 | 5,3568 |
| Despesas Pessoais | 6,84 | 6,99 | 0,63 | 0,6408 | 9,1977 |
| Comunicação | 13,91 | 6,45 | 0,52 | 0,2603 | 3,9981 |
| Habitação | 7,14 | 6,42 | 1,18 | 1,0638 | 16,6076 |
| Saúde e Cuidados Pessoais | 6,88 | 6,21 | 0,72 | 0,6519 | 10,4836 |
| Artigos de Residência | 5,42 | 2,71 | 0,31 | 0,1540 | 5,3395 |
| Alimentação e Bebidas | 3,86 | 1,99 | 0,90 | 0,4543 | 21,8018 |

Produtos alimentícios

Os **alimentos** ficaram com 1,99%, bem abaixo do índice do ano. Alguns produtos se destacaram com preços mais altos, a exemplo dos in natura: **tomate** (50,00%), **cenoura** (38,03%) e **batata-inglesa** (35,50%). Mas a maioria apresentou aumentos moderados a exemplo do **frango** (2,12%) e das **carnes** (0,97%). Ou mesmo em queda como o **arroz** (-21,45%), que foi o item de maior impacto negativo no índice do ano: -0,18 ponto percentual.

Da variação de 1,99%, o primeiro semestre do ano ficou com 2,33% e o segundo com -0,34%. Em 2004, a variação foi de 3,86%, sendo 2,08% no primeiro e 1,75% no segundo semestre do ano. A tabela a seguir contém os resultados mensais do grupo **Alimentação e Bebidas** ao longo destes dois anos.

| PERÍODO | ALIMENTAÇÃO E BEBIDAS | |
|--------------------|--------------------------|-------|
| | VARIÇÃO (%) | |
| MENSAL | 2004 | 2005 |
| Janeiro | 0,88 | 0,78 |
| Fevereiro | 0,15 | 0,49 |
| Março | 0,43 | 0,26 |
| Abril | -0,34 | 0,81 |
| Mai | 0,23 | 0,65 |
| Junho | 0,72 | -0,67 |
| Julho | 0,67 | -0,77 |
| Agosto | 0,85 | -0,73 |
| Setembro | -0,19 | -0,25 |
| Outubro | -0,23 | 0,27 |
| Novembro | -0,01 | 0,88 |
| Dezembro | 0,65 | 0,27 |
| ACUMULADOS | | |
| 1º Semestre | 2,08 | 2,33 |
| 2º Semestre | 1,75 | -0,34 |

| | | |
|---------------|------|------|
| No ano | 3,86 | 1,99 |
|---------------|------|------|

Os principais itens que se apresentaram em queda foram:

| ITEM | VARIAÇÃO (%) | CONTRIBUIÇÃO |
|----------------------------|-------------------------|---------------------|
| Arroz | -21,45 | -0,1821 |
| Óleo de Soja | -17,21 | -0,0589 |
| Bacalhau | -9,58 | -0,0072 |
| Farinha de Mandioca | -8,89 | -0,0117 |
| Feijão-Carioca | -7,72 | -0,0190 |
| Leite Pasteurizado | -7,46 | -0,0981 |
| Farinha de Trigo | -6,91 | -0,0066 |
| Leite Fermentado | -6,62 | -0,0025 |
| Alho | -5,55 | -0,0031 |
| Frutas | -5,40 | -0,0270 |
| Margarina | -5,07 | -0,0094 |
| Macarrão | -4,38 | -0,0122 |
| Maionese | -4,16 | -0,0022 |
| Queijo Mussarela | -3,24 | -0,0033 |
| Queijo Prato | -2,45 | -0,0044 |
| Iogurte | -1,67 | -0,0027 |
| Biscoito | -1,06 | -0,0055 |

Os principais produtos que tiveram aumento de preços foram:

| ITEM | VARIAÇÃO (%) | CONTRIBUIÇÃO |
|--------------------------------|-------------------------|---------------------|
| Tomate | 50,00 | 0,0477 |
| Cenoura | 38,03 | 0,0148 |
| Batata-Inglesa | 35,50 | 0,0476 |
| Cebola | 25,60 | 0,0111 |
| Açúcar Cristal | 14,29 | 0,0245 |
| Feijão-Preto | 11,86 | 0,0165 |
| Leite em Pó | 11,64 | 0,0383 |
| Café | 8,43 | 0,0324 |
| Refrigerante | 7,88 | 0,0202 |
| Lanche em Restaurante | 7,87 | 0,0771 |
| Refeição em Restaurante | 7,20 | 0,1738 |
| Lingüiça | 7,01 | 0,0175 |
| Carne-Seca | 6,60 | 0,0109 |
| Ovos | 6,35 | 0,0148 |
| Pão Francês | 4,77 | 0,0683 |
| Cerveja | 4,19 | 0,0388 |
| Açúcar Refinado | 3,10 | 0,0100 |
| Frango | 2,12 | 0,0199 |

Produtos não alimentícios

Os preços dos **produtos não alimentícios** aumentaram 6,77%, sendo 3,40% no primeiro semestre e 3,26% no segundo. Em 2004 a alta foi de 8,74%, com 3,90% no primeiro e 4,65% no segundo.

Conforme mencionado, o principal impacto individual no índice do ano foi exercido pelas passagens dos **ônibus urbanos** (10,44% e 0,52 ponto percentual). A seguir vieram as tarifas de **energia elétrica** (8,03% e 0,37 ponto) e os salários dos **empregados domésticos** (11,52% e 0,35 ponto percentual).

Abaixo, os principais itens que pressionaram o ano:

| ITEM | VARIACÃO (%) | | CONTRIBUIÇÃO |
|------------------------|--------------|-------|--------------|
| | 2004 | 2005 | 2005 |
| Passagens Aéreas | 6,04 | 28,13 | 0,1729 |
| Seguro de Veículo | 24,28 | 22,65 | 0,0763 |
| Emplacamento e Licença | 10,54 | 16,21 | 0,0417 |
| Ônibus Interestadual | 5,08 | 14,49 | 0,0195 |
| Taxa de Água e Esgoto | 10,41 | 13,38 | 0,2434 |
| Ônibus Intermunicipal | 4,84 | 12,35 | 0,1327 |
| Plano de Saúde | 10,51 | 12,02 | 0,3027 |
| Empregado Doméstico | 4,52 | 11,52 | 0,3464 |
| Ônibus Urbano | 4,74 | 10,44 | 0,5179 |
| Eletrodomésticos | 9,62 | 10,33 | 0,1592 |
| Condomínio | 8,94 | 8,90 | 0,1622 |
| Energia Elétrica | 9,64 | 8,03 | 0,3741 |
| Roupa Feminina | 12,26 | 7,81 | 0,1099 |
| Gasolina | 14,64 | 7,76 | 0,3349 |
| Imposto Predial | 9,62 | 7,75 | 0,0853 |
| Colégios | 11,15 | 7,73 | 0,3048 |
| Roupa Masculina | 10,66 | 7,27 | 0,0883 |
| Telefone fixo | 14,76 | 6,68 | 0,2311 |
| Remédios | 6,95 | 6,00 | 0,2389 |
| Álcool | 31,58 | 5,64 | 0,0650 |
| Conserto de Automóvel | 10,52 | 4,76 | 0,0683 |
| Automóvel Usado | 12,37 | 4,66 | 0,1029 |
| Automóvel Novo | 13,65 | 3,22 | 0,0964 |
| Aluguel Residencial | 1,51 | 2,55 | 0,0998 |

Em queda, os destaques foram:

| ITEM | VARIAÇÃO (%) | CONTRIBUIÇÃO |
|------------------------|---------------------|---------------------|
| Vídeo-Cassete | -19,39 | -0,0199 |
| Televisor | -11,05 | -0,0610 |
| Microcomputador | -11,14 | -0,0233 |
| Papel Higiénico | -8,29 | -0,0214 |
| Sabonete | -4,67 | -0,0096 |
| Sabão em Barra | -4,34 | -0,0060 |
| Aparelho de Som | -1,66 | -0,0066 |

A tabela a seguir contém os resultados mensais dos **não alimentícios** ao longo dos últimos dois anos.

| PERÍODO | NÃO ALIMENTÍCIOS | |
|--------------------|-------------------------|-------------|
| | VARIAÇÃO (%) | |
| MENSAL | 2004 | 2005 |
| Janeiro | 0,72 | 0,52 |
| Fevereiro | 0,75 | 0,62 |
| Março | 0,48 | 0,71 |
| Abril | 0,59 | 0,89 |
| Mai | 0,59 | 0,44 |
| Junho | 0,71 | 0,17 |
| Julho | 0,98 | 0,54 |
| Agosto | 0,64 | 0,43 |
| Setembro | 0,49 | 0,52 |
| Outubro | 0,64 | 0,88 |
| Novembro | 0,90 | 0,46 |
| Dezembro | 0,92 | 0,39 |
| ACUMULADOS | | |
| 1º Semestre | 3,90 | 3,40 |
| 2º Semestre | 4,65 | 3,26 |

| | | |
|--------|------|------|
| No ano | 8,74 | 6,77 |
|--------|------|------|

A **gasolina** teve apenas um reajuste no ano e aumento de 7,76%. Menos do que em 2004, quando a alta foi de 14,64%. O **álcool combustível** ficou com 5,64%, bem menos do que a taxa de 31,58% do ano anterior. Quanto ao **gás de cozinha**, que havia subido 7,15%, ficou praticamente estável em 2005, com 0,25%. A tabela mostra os resultados ao longo do ano.

| MÊS | VARIACÃO (%) | | |
|------------------|--------------|--------|----------------|
| | GASOLINA | ÁLCOOL | GÁS DE COZINHA |
| JANEIRO | 0,06 | -1,23 | -0,37 |
| FEVEREIRO | -0,79 | -1,44 | -1,06 |
| MARÇO | 0,71 | 0,57 | 0,00 |
| ABRIL | 0,42 | 0,51 | 0,20 |
| MAIO | -0,64 | -5,42 | -0,46 |
| JUNHO | -1,51 | -8,79 | 0,82 |
| JULHO | 0,87 | 2,05 | -0,35 |
| AGOSTO | 0,34 | 1,58 | -0,45 |
| SETEMBRO | 3,36 | 1,41 | 0,46 |
| OUTUBRO | 4,17 | 10,48 | 0,27 |
| NOVEMBRO | 0,83 | 2,52 | 0,64 |
| DEZEMBRO | -0,18 | 4,53 | 0,56 |
| ACUMULADO | 7,76 | 5,64 | 0,25 |

Índices regionais

A região metropolitana de **Recife** (7,10%) ficou com o maior índice devido, principalmente, aos aumentos ocorridos nas contas de **energia elétrica** (28,80%) e nos preços dos **alimentos** (3,75%). O menor foi o índice de **Curitiba** (4,79%).

| REGIÃO | VARIÇÃO ACUMULADA (%) | |
|-----------------------|-----------------------|-------------|
| | 2004 | 2005 |
| Recife | 6,55 | 7,10 |
| Goiânia | 8,95 | 6,37 |
| Belo Horizonte | 8,93 | 6,24 |
| Brasília | 6,97 | 6,24 |
| Porto Alegre | 8,54 | 6,18 |
| Belém | 6,18 | 6,06 |
| Salvador | 5,68 | 5,78 |
| Fortaleza | 7,20 | 5,64 |
| São Paulo | 7,41 | 5,38 |
| Rio de Janeiro | 6,95 | 5,34 |
| Curitiba | 9,44 | 4,79 |
| Brasil | 7,60 | 5,69 |

ÔNIBUS URBANOS – IPCA

TARIFAS E VARIAÇÕES (%) – DEZEMBRO 2005

| AM | PREÇO ANTERIOR (R\$) | REAJUSTE 1 | | | PREÇO ATUAL (R\$) | ACUMULADO NO ANO (%) |
|-----|----------------------|------------|-------|------------------|-------------------|----------------------|
| | | DATA | % | PREÇO APÓS (R\$) | | |
| RJ | 1,60 | 09/04/05 | 12,50 | | 1,80 | 12,50 |
| POA | 1,55 | 13/03/05 | 12,90 | | 1,75 | 12,90 |
| BH | 1,65 | 31/12/05 | 12,50 | | 1,85 | 12,50 |
| REC | 1,50 | 11/11/05 | 10,00 | | 1,65 | 10,00 |
| SP | 1,70 | 05/03/05 | 17,65 | | 2,00 | 17,65 |
| DF | - | - | - | | - | 0,00 |
| BEL | 1,15 | 01/08/05 | 1,08 | 1,23 | 1,25 | 1,08 |
| FOR | - | - | | 1,50 | - | 0,00 |
| SAL | 1,50 | 01/10/05 | 13,30 | | 1,70 | 13,30 |
| CUR | 1,90 | 27/06/05 | -5,26 | | 1,80 | -5,26 |
| GOI | 1,50 | 12/10/05 | 20,00 | | 1,80 | 20,00 |

**RESULTADOS ACUMULADOS (%) NO ANO,
ITENS ADMINISTRADOS E MONITORADOS
IPCA
DEZEMBRO 2005**

| ITEM | VARIACÃO (%) | | CONTRIBUIÇÃO | | PESO 2005 |
|------------------------------|--------------|-------|--------------|---------|-----------|
| | 2004 | 2005 | 2004 | 2005 | |
| Avião | 6,04 | 28,13 | 0,0376 | 0,1729 | 0,7411 |
| Emplacamento e Licença | 10,54 | 16,21 | 0,0264 | 0,0417 | 0,2804 |
| Metrô | 0,48 | 16,03 | 0,0011 | 0,0336 | 0,2315 |
| Ônibus Interestadual | 5,08 | 14,49 | 0,0070 | 0,0195 | 0,1468 |
| Taxa de Água e Esgoto | 10,41 | 13,38 | 0,1847 | 0,2434 | 1,9549 |
| Ônibus Intermunicipal | 4,84 | 12,35 | 0,0535 | 0,1327 | 1,1315 |
| Plano de Saúde | 10,51 | 12,02 | 0,2571 | 0,3027 | 2,6525 |
| Óleo Diesel | 19,91 | 11,38 | 0,0170 | 0,0108 | 0,1005 |
| Trem | 0,07 | 10,55 | 0,0000 | 0,0065 | 0,0649 |
| Ônibus Urbano | 4,74 | 10,44 | 0,2412 | 0,5180 | 5,1905 |
| Cartório | 5,77 | 10,07 | 0,0098 | 0,0167 | 0,1734 |
| Pedágio | 13,25 | 10,05 | 0,0068 | 0,0054 | 0,0568 |
| Energia Elétrica Residencial | 9,64 | 8,03 | 0,4405 | 0,3741 | 4,7535 |
| Gasolina | 14,64 | 7,76 | 0,5934 | 0,3349 | 4,4251 |
| Imposto Predial | 9,62 | 7,75 | 0,1041 | 0,0853 | 1,1195 |
| Óleo | 9,48 | 6,85 | 0,0061 | 0,0108 | 0,0661 |
| Telefone Fixo | 14,76 | 6,68 | 0,4787 | 0,2311 | 3,5036 |
| Telefone Público | 9,53 | 5,80 | 0,0153 | 0,0095 | 0,1632 |
| Álcool | 31,58 | 5,64 | 0,2978 | 0,0650 | 1,1061 |
| Telefone Celular | 7,61 | 5,62 | 0,0185 | 0,0137 | 0,2437 |
| Táxi | 4,24 | 3,99 | 0,0186 | 0,0170 | 0,4134 |
| Gás Encanado | 0,89 | 3,29 | 0,0008 | 0,0028 | 0,0841 |
| Gás de Bujão | 7,15 | 0,25 | 0,1183 | 0,0041 | 1,5603 |
| Correio | 10,00 | 0,00 | 0,0053 | 0,0000 | 0,0519 |
| Jogos Lotéricos | 1,41 | -0,47 | 0,0032 | -0,0010 | 0,2002 |

2.2) ÍNDICE NACIONAL DE PREÇOS AO CONSUMIDOR – INPC

O INPC fechou o ano de 2005 com taxa de 5,05%. Os **alimentos** ficaram com 1,43%, enquanto os **não alimentícios** aumentaram 6,59%. Em 2004 o resultado do ano foi 6,13%, com alta de 2,92% nos **alimentícios** e 7,56% nos **não alimentícios**.

Os resultados por grupo foram:

| GRUPO | VARIÇÃO (%) | | PESO 2005 |
|---------------------------|-------------|------|--------------|
| | 2004 | 2005 | |
| Transportes | 7,58 | 8,97 | 18,2611 |
| Vestuário | 9,73 | 7,41 | 5,9846 |
| Educação | 10,11 | 7,05 | 2,6363 |
| Habitação | 7,32 | 6,66 | 20,0009 |
| Comunicação | 13,59 | 6,39 | 1,9497 |
| Saúde e Cuidados Pessoais | 6,10 | 5,27 | 8,9215 |
| Despesas Pessoais | 8,15 | 5,21 | 6,2527 |
| Artigos de Residência | 5,50 | 2,77 | 7,0428 |
| Alimentação e Bebidas | 2,92 | 1,43 | 28,9504 |

Dos índices regionais, o maior foi verificado em **Recife** (7,18%). O menor foi o de **Curitiba** (3,28%).

| REGIÃO | VARIACÃO (%) | |
|-----------------------|--------------|-------------|
| | 2004 | 2005 |
| Recife | 4,99 | 7,18 |
| Goiânia | 8,02 | 6,11 |
| Porto Alegre | 6,92 | 5,78 |
| Salvador | 3,88 | 5,62 |
| Belo Horizonte | 8,50 | 5,35 |
| Belém | 5,53 | 5,32 |
| Rio de Janeiro | 5,61 | 5,01 |
| Brasília | 5,52 | 4,69 |
| Fortaleza | 5,66 | 4,61 |
| São Paulo | 5,61 | 4,29 |
| Curitiba | 8,64 | 3,28 |
| Brasil | 6,13 | 5,05 |

TABELAS CONJUNTURAIAS

S I S T E M A N A C I O N A L D E I N D I C E S D E P R E Ç O S A O C O N S U M I D O R V A R I A Ç Õ E S M E N S A I S P O R I T E M S E G R U P O S D E Z E M B R O D E 2 0 0 5 - I P C A

| | RJ | POA | BH | REC | SP | DF | BEL | FOR | SAL | CUR | GOI | NACIONAL |
|----------------------------------|--------------|--------------|--------------|--------------|--------------|-------------|--------------|--------------|--------------|--------------|--------------|-------------|
| INDICE GERAL | 0,37 | 0,43 | 0,40 | 0,55 | 0,26 | 0,56 | 0,41 | 0,66 | 0,36 | 0,33 | 0,46 | 0,36 |
| Alimentação e Bebidas | 0,82 | 0,91 | 0,63 | 0,27 | -0,27 | 0,07 | 0,80 | 0,29 | 0,23 | 0,36 | 0,28 | 0,27 |
| Cereais, Legum. e Oleagi | 4,51 | 6,01 | 3,46 | 2,25 | 0,29 | 2,46 | 1,35 | 2,69 | 0,25 | 2,63 | 4,73 | 2,41 |
| Farinhas, Féculas e Massa | 0,14 | 0,41 | -1,11 | -1,55 | -0,91 | -1,31 | 0,07 | -1,00 | 0,31 | -0,36 | -1,47 | -0,53 |
| Tubérculos, Raízes e Leg | 14,59 | 11,56 | 9,17 | 17,87 | 6,44 | 15,45 | 16,70 | 18,75 | 12,48 | 10,79 | 9,60 | 10,44 |
| Açúcares e Derivados | 2,63 | -0,35 | 2,18 | 3,11 | 0,40 | 2,34 | 5,10 | -0,36 | 1,08 | 0,80 | 0,98 | 1,24 |
| Hortaliças e Verduras | 1,30 | -1,77 | 5,10 | 0,64 | -5,82 | 1,21 | 1,81 | 7,02 | 1,88 | -0,04 | 3,19 | -1,35 |
| Frutas | 5,05 | -4,72 | 2,85 | -0,04 | -1,42 | -4,73 | 0,40 | 2,82 | -0,59 | 0,81 | -6,73 | 0,50 |
| Carnes | -0,61 | 4,55 | -0,22 | -2,03 | 0,51 | -0,93 | -0,34 | -1,07 | 1,85 | -0,04 | -1,07 | 0,41 |
| Pescados | -1,17 | -3,27 | 0,78 | 2,58 | 1,96 | 1,23 | 2,20 | 4,22 | 2,18 | 0,13 | -5,77 | 1,37 |
| Carnes, Peixes Industria | -1,63 | 0,26 | 2,43 | -1,80 | -0,57 | 0,77 | 0,68 | -0,71 | -0,51 | 0,19 | -1,46 | -0,40 |
| Aves e Ovos | 0,21 | -1,37 | 1,13 | 0,08 | -2,22 | 0,19 | 0,56 | -1,34 | -0,81 | -0,63 | 5,09 | -0,67 |
| Leite e Derivados | -0,24 | -1,70 | -1,28 | -0,75 | -1,83 | -1,00 | -0,51 | -1,21 | -2,49 | -1,47 | -2,78 | -1,44 |
| Panificados | 1,21 | -0,74 | -0,15 | -0,29 | 1,22 | -0,63 | -1,05 | 0,57 | 0,31 | -0,25 | 0,17 | 0,45 |
| Óleos e Gorduras | -1,70 | 0,06 | 0,86 | 1,39 | -0,79 | -5,72 | 1,06 | -3,55 | 1,59 | -0,51 | -0,71 | -0,62 |
| Bebidas e Infusões | -2,18 | 1,02 | -0,85 | -0,16 | -1,02 | 0,70 | 1,37 | -1,16 | -0,37 | 0,19 | 0,95 | -0,56 |
| Enlatados e Conservas | -0,66 | 0,35 | -0,35 | -0,17 | -0,50 | -1,08 | 0,06 | 0,16 | 0,70 | -0,52 | -0,20 | -0,33 |
| Sal e Condimentos | -3,98 | -0,94 | -0,78 | -1,79 | -0,23 | -0,36 | -0,57 | -0,80 | -0,76 | -0,02 | -0,55 | -0,93 |
| Alimentos Prontos | 0,45 | 1,07 | 1,60 | -2,41 | -1,72 | -2,19 | 0,88 | 1,51 | 2,28 | 1,16 | -1,00 | -0,64 |
| Alimentação Fora do Domi | 1,10 | 0,69 | 0,45 | 0,46 | -0,16 | 0,23 | 0,91 | 0,94 | -0,38 | 0,98 | 0,50 | 0,36 |
| Habitação | 0,67 | 0,31 | 0,28 | 0,44 | 0,25 | 0,27 | 0,36 | 2,42 | 0,11 | 0,51 | 0,38 | 0,42 |
| Aluguel e Taxas | 0,18 | 0,77 | 0,57 | 0,86 | 0,12 | 0,40 | 0,52 | 2,12 | 0,42 | 0,74 | 0,28 | 0,36 |
| Reparos | 1,31 | -1,08 | 0,05 | 1,05 | -0,27 | 1,86 | 0,67 | 0,15 | 0,17 | 0,62 | 0,56 | 0,14 |
| Artigos de Limpeza | -0,11 | 0,43 | 0,79 | -0,25 | 0,37 | 0,43 | 0,10 | -0,49 | 0,14 | 0,66 | -0,21 | 0,27 |
| Combustíveis (Domésticos | 0,84 | 1,23 | -0,21 | 1,17 | 0,29 | 0,46 | -0,29 | 0,26 | -0,40 | 0,96 | 2,07 | 0,51 |
| Energia Elétrica Residen | 1,27 | -0,73 | -0,01 | -0,44 | 0,61 | -0,61 | 0,42 | 4,93 | -0,06 | -0,22 | 0,11 | 0,55 |
| Artigos de Residência | -0,38 | 0,25 | -0,41 | -0,15 | 1,21 | 0,26 | 0,25 | -0,21 | -0,41 | -0,04 | -0,58 | 0,36 |
| Mobiliário | -0,72 | 0,81 | 0,56 | -0,82 | 3,36 | 0,37 | -0,24 | 0,09 | -0,90 | 0,11 | -1,01 | 1,35 |
| Utensílios e Enfeites | 0,71 | -0,02 | -0,02 | -0,83 | 1,66 | 0,33 | 1,45 | -0,45 | -0,64 | 1,18 | -0,05 | 0,69 |
| Cama, Mesa e Banho | -0,76 | 2,95 | -3,70 | -1,69 | 4,09 | 0,44 | -1,95 | 1,04 | 0,56 | 0,75 | 0,63 | 1,11 |
| Eletrodomésticos e Equip | 0,82 | 0,26 | 0,25 | 0,46 | 0,64 | 0,91 | 0,76 | 0,35 | 0,01 | 0,38 | -0,33 | 0,50 |
| TV, Som e Informática | -1,53 | -1,34 | -1,60 | -0,04 | -1,33 | -0,62 | -0,19 | -1,65 | -0,68 | -1,67 | -1,62 | -1,28 |
| Consertos e Manutenção | -1,34 | 0,63 | -0,25 | 0,56 | 0,52 | -0,54 | -0,04 | 0,93 | -0,15 | -1,53 | 0,86 | -0,03 |
| Vestuário | 1,85 | 1,42 | 1,30 | 2,37 | 1,61 | 0,80 | 1,25 | 1,95 | 1,26 | 0,90 | 3,47 | 1,58 |
| Roupa Masculina | 3,29 | 2,58 | -0,07 | 1,02 | 1,20 | -0,10 | 2,05 | 3,57 | 0,32 | 1,12 | 1,65 | 1,49 |
| Roupa Feminina | 1,16 | 0,28 | 2,38 | 4,18 | 0,61 | 0,65 | 2,33 | 1,29 | 0,75 | 0,60 | 4,95 | 1,21 |
| Roupa Infantil | 0,27 | 0,04 | 1,42 | 0,55 | 0,46 | 1,38 | -0,01 | 1,40 | 0,43 | -0,26 | -0,18 | 0,43 |
| Calçados e Acessórios | 2,48 | 2,16 | 1,40 | 2,42 | 3,44 | 1,12 | 1,93 | 2,73 | 2,64 | 1,77 | 6,28 | 2,70 |
| Jóias e Bijuterias | -0,14 | 1,25 | 1,99 | 0,69 | 2,74 | 3,08 | -1,96 | 0,82 | 1,70 | 0,26 | 0,37 | 1,38 |
| Tecidos e Armazinho | 0,80 | 2,19 | -0,26 | 3,50 | 1,02 | 0,22 | -1,49 | -0,66 | 1,00 | 0,88 | 2,50 | 0,86 |
| Transportes | -0,07 | -0,13 | 0,59 | 1,44 | 0,21 | 1,18 | -0,13 | 0,15 | 0,27 | 0,12 | 0,43 | 0,24 |
| Transporte Público | 0,01 | 0,18 | 1,35 | 3,55 | 0,20 | -0,09 | 0,37 | 1,36 | 0,70 | 0,15 | 0,30 | 0,50 |
| Veículo Próprio | -0,78 | -0,48 | 0,16 | -0,31 | -0,37 | 0,25 | -0,59 | -0,60 | -0,23 | 0,10 | -0,13 | -0,31 |
| Combustíveis(Veículos) | 0,97 | 0,06 | 0,06 | -0,43 | 1,17 | 3,17 | -1,07 | -0,62 | -0,18 | 0,13 | 1,37 | 0,74 |
| Saúde e Cuidados Pessoais | -0,25 | 0,65 | 0,20 | 0,33 | 0,13 | 0,60 | 0,48 | 0,34 | 0,43 | 0,25 | 0,16 | 0,20 |
| Produtos Farmacêuticos | -0,38 | 0,35 | 0,08 | 0,51 | -0,09 | 0,41 | -0,21 | 0,43 | 0,97 | 0,52 | -0,02 | 0,07 |
| Óculos e Lentes | -0,12 | 1,93 | 0,34 | 2,19 | -1,27 | 0,89 | 1,67 | 2,23 | 0,86 | -0,50 | -0,32 | 0,34 |
| Serviços Médicos e Dentá | -1,23 | 1,26 | -0,61 | -0,46 | -0,82 | 2,21 | 0,47 | 1,41 | 0,32 | -0,15 | 0,23 | -0,32 |
| Serviços Laboratoriais e | 0,33 | 0,10 | -0,41 | -0,56 | 0,07 | 0,33 | -0,50 | 0,66 | 0,12 | 0,03 | 0,10 | -0,02 |
| Plano de Saúde | 1,03 | 1,03 | 1,08 | 1,10 | 0,97 | 1,06 | 1,02 | 0,98 | 0,87 | 0,93 | 1,00 | 0,99 |
| Higiene Pessoal | -0,89 | 0,43 | 0,48 | -1,13 | -0,21 | -0,85 | 0,95 | -0,87 | -0,79 | -0,32 | 0,11 | -0,27 |
| Despesas Pessoais | 0,30 | 0,44 | 0,20 | -0,11 | 0,41 | 0,91 | 0,30 | 0,57 | 1,35 | 0,80 | 0,41 | 0,45 |
| Serviços Pessoais | 0,48 | 0,22 | -0,10 | -0,75 | 0,59 | 0,91 | 0,59 | 0,51 | 1,99 | 0,80 | 0,48 | 0,51 |
| Recreação | 0,11 | 0,84 | 0,71 | 0,89 | 0,35 | 0,97 | -0,06 | 0,90 | 0,82 | 1,08 | 0,41 | 0,56 |
| Fumo | 0,00 | 0,00 | 0,00 | 0,00 | 0,00 | 0,00 | 0,00 | 0,00 | 0,00 | 0,00 | 0,00 | 0,00 |
| Fotografia e Filmagem | -0,01 | 0,12 | 0,02 | 2,42 | 0,22 | 2,26 | 0,67 | 1,06 | -1,66 | 0,46 | -0,23 | 0,24 |
| Educação | 0,06 | 0,17 | 0,15 | -0,06 | 0,52 | 0,46 | -0,02 | 0,35 | 0,13 | 0,17 | -0,03 | 0,26 |
| Cursos | 0,10 | 0,15 | 0,13 | -0,12 | -0,08 | 0,27 | -0,15 | 0,29 | 0,09 | 0,18 | 0,04 | 0,04 |
| Leitura | 0,16 | 0,36 | 0,47 | 0,90 | 3,76 | 1,16 | 0,95 | 0,84 | 0,22 | 0,52 | 0,28 | 1,84 |
| Papeleria | -1,37 | 0,09 | -0,17 | -0,04 | 0,54 | 1,25 | 0,24 | 0,76 | 0,97 | -0,79 | -1,83 | 0,06 |
| Comunicação | 0,06 | -0,01 | -0,04 | 0,01 | 0,08 | 0,02 | -0,05 | 0,06 | 0,00 | -0,02 | 0,00 | 0,03 |
| Comunicação | 0,06 | -0,01 | -0,04 | 0,01 | 0,08 | 0,02 | -0,05 | 0,06 | 0,00 | -0,02 | 0,00 | 0,03 |

**ÍNDICE NACIONAL DE PREÇOS AO CONSUMIDOR – IPCA
SÉRIE HISTÓRICA**

| ANO | MÊS | NÚMERO ÍNDICE (DEZ 93 = 100) | VARIÇÃO (%) | | | | |
|-------------|-----|---------------------------------|----------------|---------|---------|--------|----------|
| | | | NO MÊS | 3 MESES | 6 MESES | NO ANO | 12 MESES |
| 2003 | JAN | 2085,68 | 2,25 | 7,55 | 10,46 | 2,25 | 14,47 |
| | FEV | 2118,43 | 1,57 | 6,04 | 11,47 | 3,86 | 15,85 |
| | MAR | 2144,49 | 1,23 | 5,13 | 12,03 | 5,13 | 16,57 |
| | ABR | 2165,29 | 0,97 | 3,82 | 11,66 | 6,15 | 16,77 |
| | MAI | 2178,50 | 0,61 | 2,84 | 9,04 | 6,80 | 17,24 |
| | JUN | 2175,23 | -0,15 | 1,43 | 6,64 | 6,64 | 16,57 |
| | JUL | 2179,58 | 0,20 | 0,66 | 4,50 | 6,85 | 15,43 |
| | AGO | 2186,99 | 0,34 | 0,39 | 3,24 | 7,22 | 15,07 |
| | SET | 2204,05 | 0,78 | 1,32 | 2,78 | 8,05 | 15,14 |
| | OUT | 2210,44 | 0,29 | 1,42 | 2,09 | 8,37 | 13,98 |
| | NOV | 2217,96 | 0,34 | 1,42 | 1,81 | 8,74 | 11,02 |
| | DEZ | 2229,49 | 0,52 | 1,15 | 2,49 | 9,30 | 9,30 |
| 2004 | JAN | 2246,43 | 0,76 | 1,63 | 3,07 | 0,76 | 7,71 |
| | FEV | 2260,13 | 0,61 | 1,90 | 3,34 | 1,37 | 6,69 |
| | MAR | 2270,75 | 0,47 | 1,85 | 3,03 | 1,85 | 5,89 |
| | ABR | 2279,15 | 0,37 | 1,46 | 3,11 | 2,23 | 5,26 |
| | MAI | 2290,77 | 0,51 | 1,36 | 3,28 | 2,75 | 5,15 |
| | JUN | 2307,03 | 0,71 | 1,60 | 3,48 | 3,48 | 6,06 |
| | JUL | 2328,02 | 0,91 | 2,14 | 3,63 | 4,42 | 6,81 |
| | AGO | 2344,08 | 0,69 | 2,33 | 3,71 | 5,14 | 7,18 |
| | SET | 2351,82 | 0,33 | 1,94 | 3,57 | 5,49 | 6,70 |
| | OUT | 2362,17 | 0,44 | 1,47 | 3,64 | 5,95 | 6,86 |
| | NOV | 2378,47 | 0,69 | 1,47 | 3,83 | 6,68 | 7,24 |
| | DEZ | 2398,92 | 0,86 | 2,00 | 3,98 | 7,60 | 7,60 |
| 2005 | JAN | 2412,83 | 0,58 | 2,14 | 3,64 | 0,58 | 7,41 |
| | FEV | 2427,07 | 0,59 | 2,04 | 3,54 | 1,17 | 7,39 |
| | MAR | 2441,87 | 0,61 | 1,79 | 3,83 | 1,79 | 7,54 |
| | ABR | 2463,11 | 0,87 | 2,08 | 4,27 | 2,68 | 8,07 |
| | MAI | 2475,18 | 0,49 | 1,98 | 4,07 | 3,18 | 8,05 |
| | JUN | 2474,68 | -0,02 | 1,34 | 3,16 | 3,16 | 7,27 |
| | JUL | 2480,87 | 0,25 | 0,72 | 2,82 | 3,42 | 6,57 |
| | AGO | 2485,09 | 0,17 | 0,40 | 2,39 | 3,59 | 6,02 |
| | SET | 2493,79 | 0,35 | 0,77 | 2,13 | 3,95 | 6,04 |
| | OUT | 2512,49 | 0,75 | 1,27 | 2,00 | 4,73 | 6,36 |
| | NOV | 2526,31 | 0,55 | 1,66 | 2,07 | 5,31 | 6,22 |
| | DEZ | 2535,40 | 0,36 | 1,67 | 2,45 | 5,69 | 5,69 |

SISTEMA NACIONAL DE INDICES DE PREÇOS AO CONSUMIDOR
VARIACIONES ACUMULADAS NO ANO POR ITENS E GRUPOS
DEZEMBRO DE 2005 - IPCA

| | RJ | POA | BH | REC | SP | DF | BEL | FOR | SAL | CUR | GOI | NACIONAL |
|----------------------------------|-------------|--------------|--------------|--------------|-------------|-------------|-------------|--------------|-------------|-------------|-------------|-------------|
| Índice Geral | 5,34 | 6,18 | 6,24 | 7,10 | 5,38 | 6,24 | 6,06 | 5,64 | 5,78 | 4,79 | 6,37 | 5,69 |
| Alimentação e Bebidas | 1,37 | 2,23 | 0,56 | 3,75 | 2,56 | 0,89 | 2,71 | 2,31 | 1,17 | 1,88 | 0,62 | 1,99 |
| Cereais, Legum. e Oleaginosas | -10,85 | -7,65 | -15,18 | -7,73 | -19,51 | -16,79 | -15,62 | -7,82 | -6,87 | -14,48 | -10,32 | -13,68 |
| Farinhas, Féculas e Massas | -3,95 | -5,09 | -7,27 | -2,95 | -1,21 | -6,20 | -1,14 | -5,86 | -3,36 | -3,36 | -10,81 | -3,61 |
| Tubérculos, Raízes e Legumes | 29,19 | 22,33 | 17,10 | 42,44 | 12,29 | 33,03 | 29,47 | 33,19 | 48,47 | 40,37 | 23,23 | 22,58 |
| Açúcares e Derivados | 1,60 | 1,35 | 11,25 | 9,62 | 2,46 | 10,43 | -1,35 | 9,09 | 5,20 | 1,91 | 5,72 | 4,23 |
| Hortaliças e Verduras | -2,11 | 17,24 | 7,61 | 15,36 | -7,56 | 12,77 | 6,88 | 26,35 | 26,04 | -0,91 | 18,67 | 2,03 |
| Frutas | -2,06 | -26,47 | -3,16 | -1,28 | -13,90 | -14,29 | -5,30 | 5,70 | -0,52 | 6,75 | -11,01 | -5,40 |
| Carnes | -2,17 | 5,15 | -2,44 | 2,72 | 1,51 | 4,82 | 1,01 | 4,66 | -1,99 | 2,62 | -4,44 | 0,97 |
| Pescados | 4,85 | -7,08 | 5,41 | 7,36 | 8,68 | 9,69 | 9,79 | 4,81 | 3,83 | -0,68 | 0,11 | 6,11 |
| Carnes, Peixes Industrializado | 0,88 | 6,22 | 2,42 | 2,51 | 5,95 | 7,42 | 7,26 | 0,04 | -1,06 | 5,90 | -2,42 | 3,86 |
| Aves e Ovos | 1,89 | 5,06 | -0,21 | -0,72 | 7,79 | 4,71 | -1,16 | -1,44 | 0,57 | 3,70 | 2,72 | 3,21 |
| Leite e Derivados | -2,27 | -8,59 | -6,43 | 5,32 | -2,37 | -4,46 | 4,13 | 3,48 | -2,76 | -5,85 | -4,48 | -2,79 |
| Panificados | 4,04 | -0,67 | 2,61 | 2,03 | 3,21 | 2,89 | 5,13 | 1,19 | -0,80 | 7,02 | 7,58 | 2,83 |
| Óleos e Gorduras | -6,44 | -13,42 | -14,69 | -4,46 | -11,45 | -18,70 | -11,67 | -13,10 | -7,10 | -10,69 | -17,92 | -10,90 |
| Bebidas e Infusões | 6,46 | 4,89 | 4,77 | 6,51 | 8,97 | 3,38 | 11,90 | 1,14 | 6,35 | 4,74 | 8,03 | 7,02 |
| Enlatados e Conservas | 4,08 | 0,31 | -2,92 | 5,40 | 3,33 | 6,64 | 4,54 | 11,63 | 7,56 | 0,85 | 2,92 | 2,98 |
| Sal e Condimentos | 4,59 | 1,72 | -1,24 | 0,20 | 5,10 | 4,17 | 6,26 | 2,23 | 0,23 | 3,35 | 2,81 | 3,10 |
| Alimentos Prontos | -1,44 | 1,66 | 3,83 | 13,89 | 1,42 | -1,02 | 9,63 | -1,00 | 6,01 | -2,36 | -0,31 | 1,53 |
| Alimentação Fora do Domicílio | 6,03 | 7,78 | 6,18 | 6,85 | 8,18 | 5,26 | 5,98 | 6,52 | 4,33 | 5,50 | 8,32 | 6,89 |
| Habitação | 6,71 | 8,39 | 12,92 | 11,53 | 2,74 | 9,74 | 8,99 | 11,94 | 8,33 | 6,37 | 7,51 | 6,42 |
| Aluguel e Taxas | 4,28 | 8,52 | 13,90 | 7,11 | 5,05 | 14,77 | 13,28 | 9,08 | 6,64 | 6,84 | 10,26 | 6,88 |
| Reparos | 8,24 | 6,31 | 8,72 | 7,77 | 5,69 | 8,32 | 9,87 | 7,37 | 8,05 | 8,23 | 7,71 | 7,31 |
| Artigos de Limpeza | 3,13 | 0,26 | 3,01 | 6,82 | 7,50 | 7,24 | 7,04 | 5,09 | 1,85 | 4,92 | 1,87 | 4,74 |
| Combustíveis (Domésticos) | -0,28 | 4,38 | 1,83 | -1,25 | 0,11 | -0,09 | -3,77 | 1,39 | -0,13 | -0,57 | 2,44 | 0,43 |
| Energia Elétrica Residencial | 11,93 | 12,86 | 17,36 | 28,80 | -3,31 | 0,83 | 9,52 | 25,20 | 18,65 | 8,71 | 5,35 | 8,03 |
| Artigos de Residência | 0,50 | 2,83 | 2,95 | 3,84 | 2,88 | 2,72 | 5,35 | 3,10 | 2,01 | 3,11 | 3,51 | 2,71 |
| Mobiliário | -1,50 | 1,61 | 3,56 | -0,03 | 2,01 | 0,04 | 2,97 | 4,46 | -0,38 | 2,21 | 2,01 | 1,61 |
| Utensílios e Enfeites | 6,96 | 8,12 | 7,65 | 7,65 | 12,87 | 10,06 | 8,82 | 10,91 | 5,32 | 9,51 | 8,84 | 9,62 |
| Cama, Mesa e Banho | 4,16 | 3,96 | -2,68 | 9,98 | 1,87 | 1,38 | -1,82 | -4,46 | -3,20 | 3,12 | 0,84 | 1,55 |
| Eletrodomésticos e Equipamento | 9,09 | 9,20 | 10,70 | 11,67 | 10,17 | 11,08 | 12,04 | 9,13 | 12,16 | 9,79 | 14,12 | 10,33 |
| TV, Som e Informática | -10,23 | -7,32 | -8,16 | -6,34 | -9,10 | -8,63 | -0,28 | -9,51 | -9,27 | -7,46 | -9,71 | -8,49 |
| Consertos e Manutenção | 3,59 | 5,30 | 9,10 | 5,13 | 6,73 | 2,43 | -1,56 | 10,49 | 1,28 | -0,41 | 1,29 | 4,88 |
| Vestuário | 5,79 | 7,18 | 7,31 | 7,73 | 7,19 | 7,54 | 3,40 | 6,17 | 8,50 | 7,29 | 9,85 | 7,11 |
| Roupa Masculina | 6,65 | 9,05 | 6,19 | 5,13 | 6,52 | 8,20 | 6,23 | 8,00 | 9,45 | 6,24 | 12,28 | 7,27 |
| Roupa Feminina | 6,40 | 8,32 | 10,33 | 11,90 | 7,21 | 8,15 | 5,84 | 6,03 | 7,41 | 6,91 | 10,32 | 7,81 |
| Roupa Infantil | 2,88 | 6,57 | 7,19 | 6,12 | 5,95 | 10,59 | 4,51 | 3,71 | 7,16 | 8,56 | 8,97 | 6,26 |
| Calçados e Acessórios | 7,62 | 5,42 | 8,10 | 10,47 | 9,99 | 5,68 | 1,83 | 10,37 | 11,48 | 11,64 | 12,67 | 8,96 |
| Jóias e Bijuterias | 2,98 | 4,98 | 2,07 | -2,66 | 2,62 | 4,32 | -6,20 | 1,99 | 0,50 | 0,42 | -1,81 | 1,57 |
| Tecidos e Armarinho | -3,47 | 5,72 | -0,73 | 1,00 | -2,26 | 5,11 | 0,90 | -2,81 | 5,29 | -1,67 | 6,10 | 0,52 |
| Transportes | 8,22 | 8,26 | 6,20 | 8,73 | 9,38 | 8,39 | 7,43 | 4,56 | 9,17 | 4,13 | 8,10 | 8,07 |
| Transporte Público | 12,77 | 14,60 | 5,16 | 12,08 | 16,90 | 8,80 | 8,75 | 5,66 | 14,70 | -3,72 | 17,82 | 11,99 |
| Veículo Próprio | 4,04 | 3,00 | 7,09 | 4,88 | 5,30 | 6,85 | 4,82 | 4,15 | 5,28 | 5,86 | 5,25 | 5,10 |
| Combustíveis (Veículos) | 6,38 | 10,21 | 6,49 | 7,49 | 7,42 | 9,68 | 6,59 | 3,49 | 1,81 | 10,57 | 5,56 | 7,38 |
| Saúde e Cuidados Pessoais | 4,88 | 4,80 | 6,51 | 6,83 | 6,53 | 7,19 | 8,63 | 6,22 | 7,17 | 5,47 | 5,71 | 6,21 |
| Produtos Farmacêuticos | 3,88 | 5,43 | 6,02 | 5,07 | 6,61 | 7,98 | 10,59 | 6,55 | 6,35 | 5,07 | 6,32 | 6,00 |
| Óculos e Lentes | 3,12 | 11,43 | 3,35 | 16,03 | 9,60 | 6,49 | 12,60 | 9,38 | 12,64 | 7,39 | 8,88 | 8,84 |
| Serviços Médicos e Dentários | 6,31 | 6,57 | 6,43 | 0,08 | 1,29 | 11,80 | 8,61 | 6,08 | 6,95 | 7,31 | 5,89 | 4,64 |
| Serviços Laboratoriais e Hospi | 3,50 | 2,52 | 7,51 | -1,93 | 3,81 | 1,26 | 5,75 | 3,69 | 2,69 | 2,51 | 1,19 | 3,40 |
| Plano de Saúde | 11,97 | 12,30 | 12,49 | 12,92 | 11,94 | 11,86 | 11,86 | 12,21 | 11,26 | 12,14 | 11,90 | 12,02 |
| Higiene Pessoal | -1,82 | -2,95 | 1,62 | 2,11 | 0,23 | 0,86 | 1,55 | 1,16 | 3,74 | -0,55 | 1,05 | 0,31 |
| Despesas Pessoais | 6,37 | 6,78 | 9,62 | 8,39 | 6,01 | 7,88 | 8,12 | 7,48 | 7,13 | 6,60 | 8,01 | 6,99 |
| Serviços Pessoais | 8,05 | 8,29 | 12,83 | 9,99 | 9,18 | 10,26 | 10,46 | 10,26 | 9,13 | 9,42 | 9,63 | 9,54 |
| Recreação | 5,95 | 7,17 | 8,92 | 8,25 | 4,71 | 6,11 | 7,18 | 6,19 | 5,73 | 6,24 | 6,15 | 6,22 |
| Fumo | 2,03 | 2,11 | -1,85 | 1,53 | -0,40 | 3,10 | -0,39 | 1,53 | 2,03 | -2,49 | 3,10 | 0,29 |
| Fotografia e Filmagem | 0,01 | 0,27 | 1,26 | 8,90 | 4,05 | 1,54 | -2,33 | -2,95 | -1,13 | 11,24 | -0,48 | 2,76 |
| Educação | 9,22 | 7,92 | 5,51 | 7,67 | 6,33 | 6,67 | 6,16 | 8,88 | 5,86 | 8,80 | 8,14 | 7,16 |
| Cursos | 10,27 | 8,78 | 7,39 | 7,81 | 6,20 | 7,84 | 6,60 | 9,60 | 6,24 | 9,64 | 9,33 | 7,73 |
| Leitura | 5,81 | 3,09 | -4,85 | 9,54 | 7,55 | 2,71 | 2,15 | 2,44 | 3,06 | 3,12 | 0,89 | 4,72 |
| Papelaria | 3,78 | 4,36 | 2,28 | 1,78 | 4,68 | 1,52 | 6,25 | 3,71 | 3,70 | 4,28 | -3,96 | 3,63 |
| Comunicação | 5,45 | 12,92 | 6,51 | 5,34 | 5,50 | 5,63 | 5,89 | 5,99 | 6,52 | 5,62 | 9,33 | 6,45 |
| Comunicação | 5,45 | 12,92 | 6,51 | 5,34 | 5,50 | 5,63 | 5,89 | 5,99 | 6,52 | 5,62 | 9,33 | 6,45 |

**PESOS E VARIAÇÕES MENSAIS, POR GRUPO, SUBGRUPOS E ITENS DE PRODUTOS
IPCA - DEZEMBRO DE 2005**

| N Í V E L | * V A R I A Ç Ã O * | P E S O |
|----------------------------------|---------------------|------------|
| Índice Geral | * 0.36 | * 100.0000 |
| Alimentação e Bebidas | * 0.27 | * 21.8018 |
| Alimentação no Domicílio | * 0.24 | * 16.7303 |
| Cereais, Legum. e Oleaginosas | * 2.41 | * 1.0676 |
| Farinhas, Féculas e Massas | * -0.53 | * 0.6544 |
| Tubérculos, Raízes e Legumes | * 10.44 | * 0.4356 |
| Açúcares e Derivados | * 1.24 | * 0.8667 |
| Hortaliças e Verduras | * -1.35 | * 0.1478 |
| Frutas | * 0.50 | * 0.4477 |
| Carnes | * 0.41 | * 2.8390 |
| Pescados | * 1.37 | * 0.3243 |
| Carnes, Peixes Industrializad | * -0.40 | * 0.8601 |
| Aves e Ovos | * -0.67 | * 1.3355 |
| Leite e Derivados | * -1.44 | * 2.2771 |
| Panificados | * 0.45 | * 2.1754 |
| Óleos e Gorduras | * -0.62 | * 0.5046 |
| Bebidas e Infusões | * -0.56 | * 1.8009 |
| Enlatados e Conservas | * -0.33 | * 0.2122 |
| Sal e Condimentos | * -0.93 | * 0.3821 |
| Alimentos Prontos | * -0.64 | * 0.3992 |
| Alimentação Fora do Domicílio | * 0.36 | * 5.0715 |
| Alimentação Fora do Domicílio | * 0.36 | * 5.0715 |
| Habitação | * 0.42 | * 16.6076 |
| Encargos e Manutenção | * 0.34 | * 10.1990 |
| Aluguel e Taxas | * 0.36 | * 8.7920 |
| Reparos | * 0.14 | * 0.5156 |
| Artigos de Limpeza | * 0.27 | * 0.8914 |
| Combustíveis e Energia | * 0.54 | * 6.4085 |
| Combustíveis (Domésticos) | * 0.51 | * 1.6551 |
| Energia Elétrica Residencial | * 0.55 | * 4.7535 |
| Artigos de Residência | * 0.36 | * 5.3395 |
| Móveis e Utensílios | * 1.16 | * 2.2079 |
| Mobiliário | * 1.35 | * 1.4135 |
| Utensílios e Enfeites | * 0.69 | * 0.5535 |
| Cama, Mesa e Banho | * 1.11 | * 0.2409 |
| Aparelhos Eletroeletrônicos | * -0.24 | * 2.7368 |
| Eletrodomésticos e Equipament | * 0.50 | * 1.6071 |
| TV, Som e Informática | * -1.28 | * 1.1297 |
| Consertos e Manutenção | * -0.03 | * 0.3947 |
| Consertos e Manutenção | * -0.03 | * 0.3947 |
| Vestuário | * 1.58 | * 5.3568 |
| Roupas | * 1.15 | * 3.3458 |
| Roupa Masculina | * 1.49 | * 1.2184 |
| Roupa Feminina | * 1.21 | * 1.4227 |
| Roupa Infantil | * 0.43 | * 0.7047 |
| Calçados e Acessórios | * 2.70 | * 1.4836 |
| Calçados e Acessórios | * 2.70 | * 1.4836 |
| Jóias e Bijuterias | * 1.38 | * 0.3233 |
| Jóias e Bijuterias | * 1.38 | * 0.3233 |
| Tecidos e Armário | * 0.86 | * 0.2040 |
| Tecidos e Armário | * 0.86 | * 0.2040 |
| Transportes | * 0.24 | * 22.3788 |
| Transportes | * 0.24 | * 22.3788 |
| Transporte Público | * 0.50 | * 8.0198 |
| Veículo Próprio | * -0.31 | * 8.7273 |
| Combustíveis(Veículos) | * 0.74 | * 5.6316 |
| Saúde e Cuidados Pessoais | * 0.20 | * 10.4836 |
| Prod.Farmacêuticos e Óticos | * 0.09 | * 4.3022 |
| Produtos Farmacêuticos | * 0.07 | * 4.0059 |
| Óculos e Lentes | * 0.34 | * 0.2963 |
| Serviços de Saúde | * 0.51 | * 4.3355 |
| Serviços Médicos e Dentários | * -0.32 | * 1.3117 |
| Serviços Laboratoriais e Hosp | * -0.02 | * 0.3714 |
| Plano de Saúde | * 0.99 | * 2.6525 |
| Cuidados Pessoais | * -0.27 | * 1.8459 |
| Higiene Pessoal | * -0.27 | * 1.8459 |
| Despesas Pessoais | * 0.45 | * 9.1977 |
| Serviços Pessoais | * 0.51 | * 4.7763 |
| Serviços Pessoais | * 0.51 | * 4.7763 |
| Recreação, Fumo e Filmes | * 0.39 | * 4.4215 |
| Recreação | * 0.56 | * 2.9905 |
| Fumo | * 0.00 | * 1.2049 |
| Fotografia e Filmagem | * 0.24 | * 0.2260 |
| Educação | * 0.26 | * 4.8363 |
| Cursos, Leitura e Papelaria | * 0.26 | * 4.8363 |
| Cursos | * 0.04 | * 4.0324 |
| Leitura | * 1.84 | * 0.5790 |
| Papelaria | * 0.06 | * 0.2248 |
| Comunicação | * 0.03 | * 3.9981 |
| Comunicação | * 0.03 | * 3.9981 |
| Comunicação | * 0.03 | * 3.9981 |

**VARIAÇÃO (%) MENSAL
IPCA
2001 a 2005**

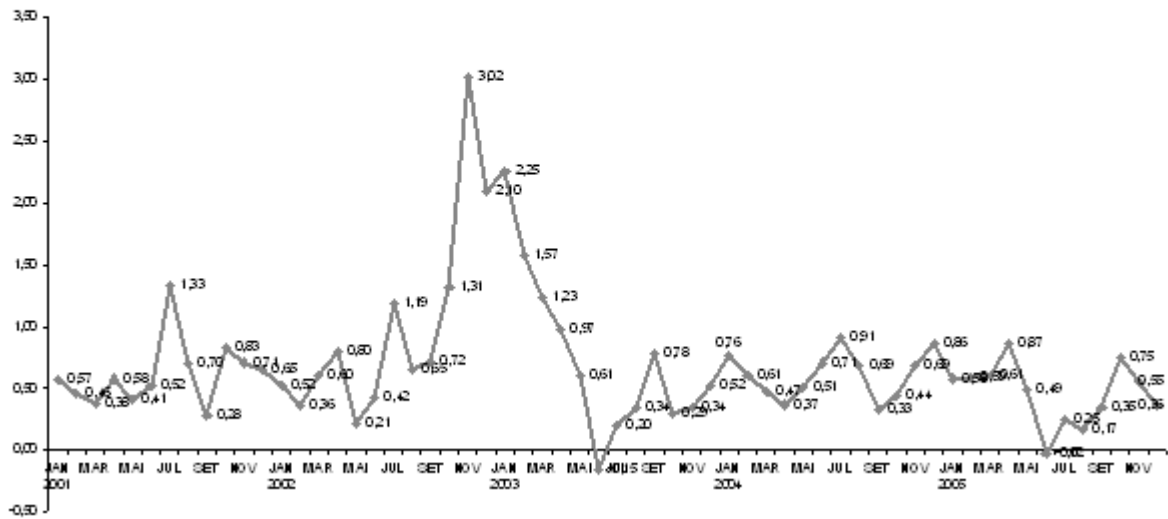

**VARIAÇÃO (%) ACUMULADA NO ANO
POR GRUPOS
IPCA - 2005**

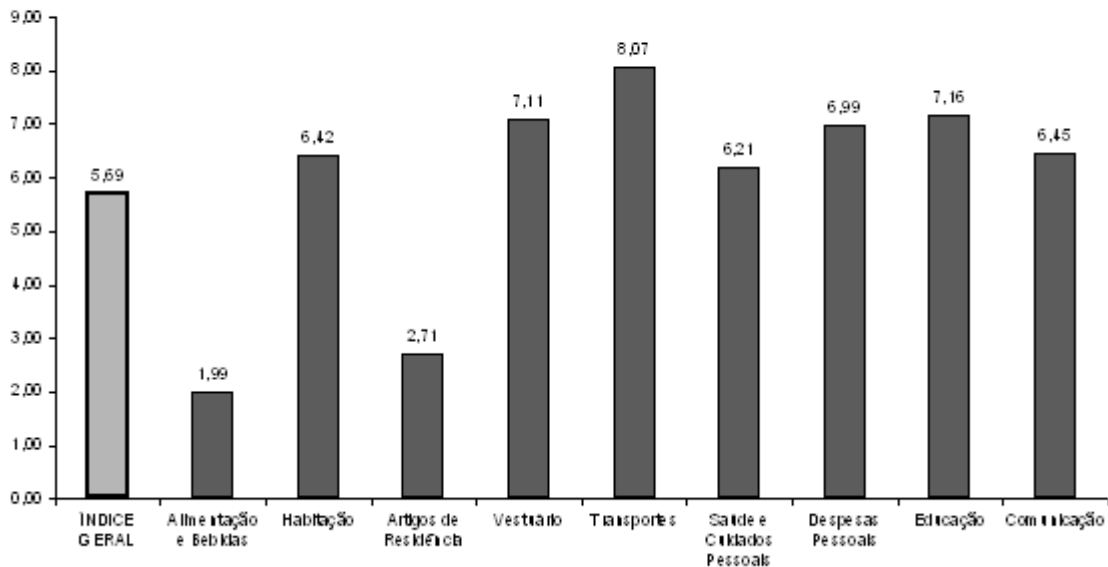

**VARIAÇÃO (%) ACUMULADA NO ANO
POR ÁREAS
IPCA - 2005**

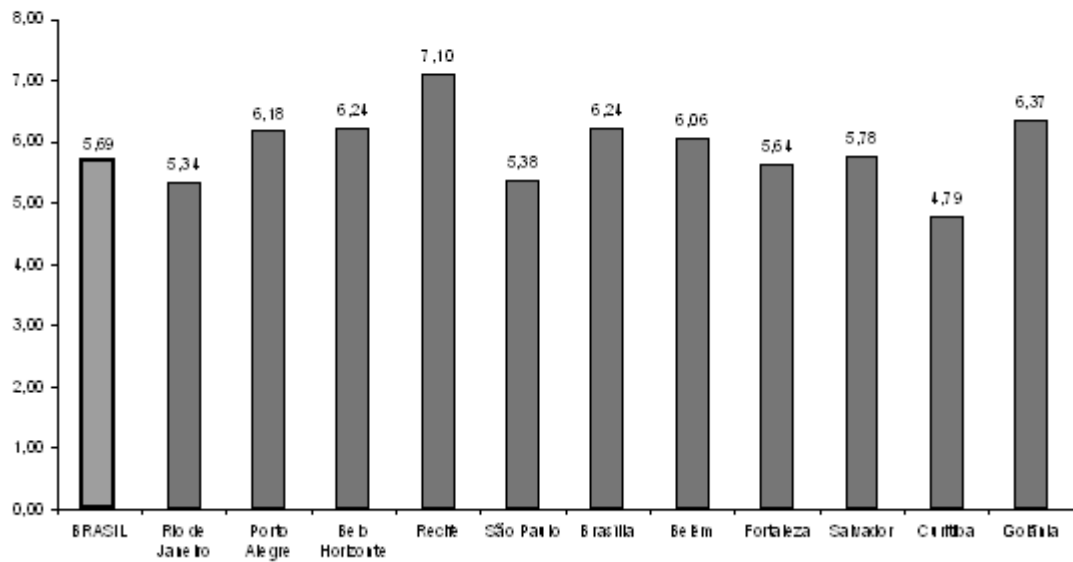

SISTEMA NACIONAL DE INDICES DE PREÇOS AO CONSUMIDOR
VARIACIONES MENSUAIS POR ITENS E GRUPOS
DEZEMBRO DE 2005 - INPC

| SAL | CUR | GOI | NACIONAL | | | RJ | POA | BH | REC | SP | DF | BEL | FOR |
|----------------------------------|-------|--------------|--------------|--------------|--------------|--------------|-------------|--------------|--------------|--------------|--------------|--------------|-------------|
| INDICE GERAL | | 0,46 | 0,43 | 0,56 | 0,84 | 0,17 | 0,39 | 0,49 | 0,64 | 0,30 | 0,28 | 0,48 | 0,40 |
| Alimentação e Bebidas | | 0,78 | 0,97 | 0,94 | 0,28 | -0,30 | 0,12 | 0,80 | 0,16 | 0,29 | 0,34 | 0,63 | 0,35 |
| Cereais, Legum. e Oleagi | 4,30 | 4,80 | 3,48 | 1,75 | 0,06 | 2,56 | 1,03 | 2,94 | 0,38 | 2,32 | 4,65 | 2,13 | |
| Farinhas,Féculas e Massa | 0,35 | 0,48 | -0,96 | -1,65 | -1,16 | -1,07 | 0,08 | -1,09 | -0,05 | -0,26 | -1,55 | -0,64 | |
| Tubérculos, Raízes e Leg | 11,29 | 16,44 | 10,96 | 13,86 | 8,41 | 12,62 | 15,33 | 15,60 | 11,10 | 13,14 | 12,29 | 11,64 | |
| Açúcares e Derivados | 2,89 | -0,30 | 2,91 | 3,52 | 1,05 | 3,39 | 5,31 | -0,42 | 1,44 | 0,99 | 0,95 | 1,77 | |
| Hortaliças e Verduras | 0,39 | -5,17 | 7,89 | 2,84 | -6,57 | 0,43 | 1,98 | 6,98 | 1,96 | -5,54 | 1,45 | -1,43 | |
| Frutas | 5,34 | -4,56 | 3,97 | -0,11 | -2,00 | -8,54 | 0,87 | 2,60 | 0,03 | -0,65 | -1,44 | 0,87 | |
| Carnes | -0,46 | 4,23 | -0,33 | -1,90 | 0,09 | -1,03 | -0,67 | -1,16 | 2,66 | 0,05 | -1,17 | 0,15 | |
| Pescados | -2,00 | 3,92 | 1,52 | 2,73 | 3,51 | -0,18 | 2,31 | 4,41 | 4,26 | 0,02 | -8,43 | 2,57 | |
| Carnes, Peixes Industria | -0,54 | 0,32 | 2,44 | -0,63 | -0,34 | 0,99 | 0,21 | -1,87 | -0,71 | 0,18 | -1,12 | -0,19 | |
| Aves e Ovos | -0,37 | -1,44 | 1,53 | 0,09 | -3,00 | -0,03 | 0,55 | -1,27 | -1,33 | -0,80 | 4,99 | -0,71 | |
| Leite e Derivados | -0,07 | -1,60 | -1,43 | -0,61 | -1,95 | -0,96 | -0,38 | -1,40 | -2,49 | -1,35 | -2,60 | -1,45 | |
| Panificados | 1,31 | -0,96 | -0,09 | -0,28 | 1,30 | -0,61 | -1,04 | 0,50 | 0,28 | -0,28 | 0,19 | 0,35 | |
| Óleos e Gorduras | -2,11 | 0,07 | 0,91 | 1,27 | -0,97 | -4,91 | 1,23 | -3,36 | -1,17 | -0,25 | -0,65 | -0,72 | |
| Bebidas e Infusões | -2,18 | 1,04 | -0,95 | -0,13 | -0,94 | 0,98 | 1,92 | -0,96 | -0,40 | 0,19 | 0,81 | -0,39 | |
| Enlatados e Conservas | -0,81 | 0,88 | -0,36 | 0,61 | 0,08 | -0,92 | 0,26 | -1,05 | -0,09 | -0,20 | -0,72 | -0,09 | |
| Sal e Condimentos | -3,99 | -0,07 | -0,92 | -1,78 | -0,22 | -0,05 | -0,52 | -0,77 | 0,16 | 0,10 | -0,80 | -0,74 | |
| Alimentos Prontos | 0,46 | 1,08 | 0,24 | -2,41 | -1,95 | -2,19 | 0,88 | 1,91 | 2,63 | 1,16 | -0,78 | -0,50 | |
| Alimentação Fora do Domi | 0,95 | 0,60 | 0,34 | 0,48 | 0,21 | 0,14 | 0,86 | 0,82 | -0,61 | 0,98 | 0,49 | 0,40 | |
| Habitação | | 0,73 | -0,01 | 0,15 | 0,19 | 0,18 | 0,10 | 0,26 | 2,06 | -0,03 | 0,31 | 0,21 | 0,31 |
| Aluguel e Taxas | 0,08 | 0,35 | 0,26 | 0,54 | -0,04 | 0,15 | 0,42 | 1,97 | 0,22 | 0,54 | -0,13 | 0,20 | |
| Reparos | 1,37 | -0,97 | 0,36 | 0,60 | -0,16 | 1,18 | 0,31 | 0,28 | 0,36 | 0,53 | 0,93 | 0,23 | |
| Artigos de Limpeza | -0,19 | 0,42 | 0,72 | -0,43 | 0,18 | 0,53 | 0,14 | -0,53 | 0,07 | 0,68 | -0,13 | 0,17 | |
| Combustíveis (Domésticos | 0,97 | 1,31 | -0,21 | 1,17 | 0,30 | 0,46 | -0,29 | 0,26 | -0,40 | 0,90 | 2,07 | 0,48 | |
| Energia Elétrica Residen | 1,28 | -0,74 | -0,02 | -0,43 | 0,60 | -0,61 | 0,42 | 4,81 | -0,13 | -0,21 | 0,11 | 0,43 | |
| Artigos de Residência | | -0,31 | 0,20 | -0,35 | -0,25 | 1,27 | 0,26 | 0,26 | -0,27 | -0,39 | -0,09 | -0,50 | 0,28 |
| Mobiliário | -0,66 | 1,11 | 0,69 | -0,71 | 3,55 | 0,77 | 0,00 | 0,17 | -1,14 | 0,00 | -1,07 | 1,43 | |
| Utensílios e Enfeites | 1,13 | -0,05 | 0,14 | -1,14 | 1,60 | 0,12 | 1,38 | -0,72 | -0,59 | 1,12 | -0,03 | 0,38 | |
| Cama, Mesa e Banho | -0,59 | 2,80 | -3,66 | -1,72 | 3,65 | 1,01 | -1,85 | 1,05 | 1,31 | 0,11 | 0,67 | 0,34 | |
| Eletrodomésticos e Equip | 1,10 | 0,25 | 0,23 | 0,31 | 0,61 | 1,29 | 0,76 | 0,17 | 0,09 | 0,56 | -0,45 | 0,46 | |
| TV, Som e Informática | -1,53 | -1,49 | -1,59 | -0,03 | -1,00 | -0,82 | -0,33 | -1,28 | -0,85 | -2,03 | -0,89 | -1,13 | |
| Consertos e Manutenção | -1,85 | 0,77 | -0,31 | 0,01 | 0,04 | -1,39 | -0,37 | 0,15 | 0,11 | -0,22 | 0,83 | -0,18 | |
| Vestuário | | 2,09 | 1,26 | 1,46 | 2,51 | 1,74 | 0,78 | 1,19 | 2,02 | 1,21 | 0,94 | 3,73 | 1,69 |
| Roupa Masculina | 3,33 | 2,53 | -0,01 | 1,17 | 1,36 | -0,10 | 2,09 | 3,18 | 0,31 | 1,03 | 1,74 | 1,46 | |
| Roupa Feminina | 1,33 | 0,15 | 2,66 | 4,24 | 0,85 | 0,35 | 2,31 | 1,11 | 0,82 | 0,61 | 4,93 | 1,56 | |
| Roupa Infantil | 0,20 | 0,08 | 1,36 | 0,23 | 0,66 | 1,63 | -0,11 | 1,47 | 0,60 | -0,06 | -0,07 | 0,55 | |
| Calçados e Acessórios | 3,06 | 1,77 | 1,55 | 2,75 | 3,63 | 1,13 | 1,86 | 3,15 | 2,53 | 2,06 | 6,10 | 2,78 | |
| Jóias e Bijuterias | 0,31 | 1,81 | 2,58 | 1,00 | 2,34 | 2,49 | -1,83 | 0,65 | 0,44 | -0,97 | 0,35 | 0,80 | |
| Tecidos e Armarinho | 1,16 | 2,50 | -0,08 | 3,73 | 0,81 | 0,12 | -1,50 | -0,23 | 1,00 | 1,91 | 2,50 | 1,05 | |
| Transportes | | 0,13 | -0,08 | 0,91 | 3,63 | -0,16 | 1,01 | 0,12 | 0,76 | 0,12 | 0,02 | 0,30 | 0,36 |
| Transporte Público | 0,16 | 0,08 | 1,37 | 4,09 | 0,00 | -0,02 | 0,30 | 1,74 | 0,26 | 0,00 | 0,12 | 0,64 | |
| Veículo Próprio | -0,53 | -0,17 | 0,10 | -0,17 | -0,81 | 0,95 | -0,93 | -1,15 | -0,96 | 0,62 | -0,12 | -0,35 | |
| Combustíveis(Veículos) | 0,64 | -0,33 | -0,25 | -0,37 | 0,09 | 3,24 | -1,08 | -0,71 | -0,17 | -0,78 | 1,37 | 0,05 | |
| Saúde e Cuidados Pessoais | | -0,46 | 0,55 | 0,16 | 0,08 | 0,17 | 0,39 | 0,39 | 0,07 | 0,41 | 0,18 | 0,10 | 0,15 |
| Produtos Farmacêuticos | -0,52 | 0,39 | -0,02 | 0,51 | 0,35 | 0,38 | -0,24 | 0,41 | 1,27 | 0,38 | -0,01 | 0,25 | |
| Óculos e Lentes | 0,16 | 1,47 | 1,12 | 2,57 | -1,05 | 1,64 | 1,58 | 2,04 | 0,77 | -0,17 | -0,71 | 0,68 | |
| Serviços Médicos e Dentá | -1,29 | 1,33 | -0,68 | -0,43 | -0,64 | 2,54 | 0,50 | 1,36 | 0,55 | -0,25 | 0,19 | -0,19 | |
| Serviços Laboratoriais e | -0,26 | 0,03 | -0,42 | -0,38 | 0,04 | 0,44 | -0,17 | -0,16 | -0,09 | 0,02 | 0,12 | -0,09 | |
| Plano de Saúde | 1,03 | 1,03 | 1,08 | 1,10 | 0,97 | 1,06 | 1,02 | 0,98 | 0,87 | 0,93 | 1,00 | 0,99 | |
| Higiene Pessoal | -0,86 | 0,52 | 0,42 | -1,08 | -0,37 | -0,92 | 0,96 | -0,98 | -0,83 | -0,19 | 0,09 | -0,32 | |
| Despesas Pessoais | | 0,24 | 0,53 | 0,42 | 0,15 | 0,19 | 0,72 | 0,16 | 0,30 | 1,16 | 0,73 | 0,15 | 0,41 |
| Serviços Pessoais | 0,50 | 0,29 | -0,07 | -0,67 | 0,27 | 1,27 | 0,48 | 0,35 | 1,86 | 0,95 | 0,33 | 0,49 | |
| Recreação | 0,16 | 1,19 | 1,07 | 1,08 | 0,32 | 0,52 | -0,09 | 0,43 | 0,89 | 1,16 | -0,04 | 0,65 | |
| Fumo | 0,00 | 0,00 | 0,00 | 0,00 | 0,00 | 0,00 | 0,00 | 0,00 | 0,00 | 0,00 | 0,00 | 0,00 | |
| Fotografia e Filmagem | -0,36 | 0,14 | 0,05 | 2,13 | 1,11 | 2,79 | 1,12 | 1,30 | -1,62 | 0,66 | -0,13 | 0,37 | |
| Educação | | 0,06 | 0,38 | 0,24 | -0,07 | 1,28 | 0,69 | -0,08 | 0,39 | 0,18 | 0,11 | -0,12 | 0,38 |
| Cursos | 0,11 | 0,31 | 0,43 | -0,07 | -0,09 | 0,43 | -0,25 | 0,31 | 0,11 | 0,25 | 0,08 | 0,10 | |
| Leitura | 0,26 | 0,25 | 0,28 | 0,91 | 4,12 | 2,04 | 0,76 | 1,03 | 0,36 | 0,32 | 0,47 | 2,12 | |
| Papelaria | -1,03 | 0,66 | -0,55 | -0,73 | 0,54 | 1,26 | 0,25 | 0,68 | 0,88 | -1,34 | -1,84 | -0,09 | |
| Comunicação | | 0,27 | 0,00 | -0,10 | 0,03 | 0,43 | 0,00 | -0,13 | 0,07 | 0,05 | -0,04 | 0,00 | 0,09 |
| Comunicação | 0,27 | 0,00 | -0,10 | 0,03 | 0,43 | 0,00 | -0,13 | 0,07 | 0,05 | -0,04 | 0,00 | 0,09 | |

**ÍNDICE NACIONAL DE PREÇOS AO CONSUMIDOR – INPC
SÉRIE HISTÓRICA**

| ANO | MÊS | NÚMERO ÍNDICE (DEZ 93 = 100) | VARIACÃO (%) | | | | |
|-------------|-----|---------------------------------|-----------------|---------|---------|--------|----------|
| | | | NO MÊS | 3 MESES | 6 MESES | NO ANO | 12 MESES |
| 2003 | JAN | 2151,84 | 2,47 | 8,80 | 12,39 | 2,47 | 16,33 |
| | FEV | 2183,26 | 1,46 | 6,77 | 13,06 | 3,97 | 17,66 |
| | MAR | 2213,17 | 1,37 | 5,39 | 13,66 | 5,39 | 18,54 |
| | ABR | 2243,71 | 1,38 | 4,27 | 13,45 | 6,84 | 19,36 |
| | MAI | 2265,92 | 0,99 | 3,79 | 10,82 | 7,90 | 20,44 |
| | JUN | 2264,56 | -0,06 | 2,32 | 7,84 | 7,84 | 19,64 |
| | JUL | 2265,47 | 0,04 | 0,97 | 5,28 | 7,88 | 18,32 |
| | AGO | 2269,55 | 0,18 | 0,16 | 3,95 | 8,08 | 17,53 |
| | SET | 2288,16 | 0,82 | 1,04 | 3,39 | 8,96 | 17,51 |
| | OUT | 2297,08 | 0,39 | 1,40 | 2,38 | 9,39 | 16,15 |
| | NOV | 2305,58 | 0,37 | 1,59 | 1,75 | 9,79 | 12,76 |
| | DEZ | 2318,03 | 0,54 | 1,31 | 2,36 | 10,38 | 10,38 |
| 2004 | JAN | 2337,27 | 0,83 | 1,75 | 3,17 | 0,83 | 8,62 |
| | FEV | 2346,39 | 0,39 | 1,77 | 3,39 | 1,22 | 7,47 |
| | MAR | 2359,76 | 0,57 | 1,80 | 3,13 | 1,80 | 6,62 |
| | ABR | 2369,43 | 0,41 | 1,38 | 3,15 | 2,22 | 5,60 |
| | MAI | 2378,91 | 0,40 | 1,39 | 3,18 | 2,63 | 4,99 |
| | JUN | 2390,80 | 0,50 | 1,32 | 3,14 | 3,14 | 5,57 |
| | JUL | 2408,25 | 0,73 | 1,64 | 3,04 | 3,89 | 6,30 |
| | AGO | 2420,29 | 0,50 | 1,74 | 3,15 | 4,41 | 6,64 |
| | SET | 2424,40 | 0,17 | 1,41 | 2,74 | 4,59 | 5,95 |
| | OUT | 2428,52 | 0,17 | 0,84 | 2,49 | 4,77 | 5,72 |
| | NOV | 2439,21 | 0,44 | 0,78 | 2,53 | 5,23 | 5,80 |
| | DEZ | 2460,19 | 0,86 | 1,48 | 2,90 | 6,13 | 6,13 |
| 2005 | JAN | 2474,21 | 0,57 | 1,88 | 2,74 | 0,57 | 5,86 |
| | FEV | 2485,10 | 0,44 | 1,88 | 2,68 | 1,01 | 5,91 |
| | MAR | 2503,24 | 0,73 | 1,75 | 3,25 | 1,75 | 6,08 |
| | ABR | 2526,02 | 0,91 | 2,09 | 4,01 | 2,68 | 6,61 |
| | MAI | 2543,70 | 0,70 | 2,36 | 4,28 | 3,39 | 6,93 |
| | JUN | 2540,90 | -0,11 | 1,50 | 3,28 | 3,28 | 6,28 |
| | JUL | 2541,66 | 0,03 | 0,62 | 2,73 | 3,31 | 5,54 |
| | AGO | 2541,66 | 0,00 | -0,08 | 2,28 | 3,31 | 5,01 |
| | SET | 2545,47 | 0,15 | 0,18 | 1,69 | 3,47 | 4,99 |
| | OUT | 2560,23 | 0,58 | 0,73 | 1,35 | 4,07 | 5,42 |
| | NOV | 2574,05 | 0,54 | 1,27 | 1,19 | 4,63 | 5,53 |
| | DEZ | 2584,35 | 0,40 | 1,53 | 1,71 | 5,05 | 5,05 |

S I S T E M A N A C I O N A L D E I N D I C E S D E P R E Ç O S A O C O N S U M I D O R
V A R I A Ç Õ E S A C U M U L A D A S N O A N O P O R I T E N S E G R U P O S
D E Z E M B R O D E 2 0 0 5 - I N P C

| | RJ | POA | BH | REC | SP | DF | BEL | FOR | SAL | CUR | GOI | NACIONAL |
|----------------------------------|--------------|--------------|--------------|--------------|--------------|--------------|-------------|--------------|--------------|-------------|--------------|-------------|
| Índice Geral | 5,01 | 5,78 | 5,35 | 7,18 | 4,29 | 4,69 | 5,32 | 4,61 | 5,62 | 3,28 | 6,11 | 5,05 |
| Alimentação e Bebidas | 0,70 | 1,77 | 0,64 | 3,48 | 0,99 | 0,34 | 3,06 | 1,83 | 1,53 | 1,07 | 0,63 | 1,43 |
| Cereais, Legum. e Oleaginosas | -12,09 | -4,40 | -15,39 | -8,13 | -19,16 | -16,56 | -14,91 | -7,62 | -6,11 | -14,24 | -9,82 | -13,03 |
| Farinhas, Féculas e Massas | -4,63 | -4,80 | -5,92 | -2,35 | -2,42 | -5,95 | -1,56 | -5,65 | -2,88 | -3,91 | -12,47 | -3,86 |
| Tubérculos, Raízes e Legumes | 26,31 | 30,99 | 23,95 | 42,92 | 3,56 | 43,52 | 31,98 | 24,63 | 62,66 | 42,74 | 26,14 | 25,06 |
| Açúcares e Derivados | 1,13 | 1,88 | 14,87 | 10,04 | 3,24 | 12,10 | -1,25 | 9,75 | 6,29 | 2,30 | 5,49 | 5,64 |
| Hortaliças e Verduras | 0,93 | 12,79 | 21,66 | 16,16 | -2,18 | 38,92 | 8,93 | 23,68 | 25,36 | -11,22 | 3,02 | 6,64 |
| Frutas | 1,29 | -27,46 | 10,52 | 2,90 | -5,30 | -16,17 | 6,26 | 5,11 | -2,78 | 7,10 | 2,66 | 1,41 |
| Carnes | -2,09 | 4,78 | -2,07 | 2,35 | 1,32 | 4,36 | 0,75 | 4,56 | -1,50 | 1,91 | -5,44 | 0,62 |
| Pescados | 0,23 | 3,28 | 7,38 | 9,89 | 6,51 | 1,28 | 11,17 | 3,80 | 5,34 | -1,18 | 2,57 | 6,60 |
| Carnes, Peixes Industrializado | 3,13 | 6,72 | 2,08 | 2,98 | 6,27 | 7,85 | 8,34 | 0,54 | -0,92 | 6,69 | -2,17 | 3,58 |
| Aves e Ovos | 1,97 | 5,35 | -0,86 | -0,58 | 8,70 | 4,59 | -1,18 | -1,07 | -0,44 | 3,54 | 2,57 | 2,22 |
| Leite e Derivados | -1,35 | -8,90 | -7,56 | 6,70 | -2,71 | -5,02 | 5,07 | 4,81 | 0,02 | -4,25 | -3,14 | -1,92 |
| Panificados | 4,40 | -0,99 | 2,51 | 1,65 | 3,34 | 3,05 | 5,07 | 0,97 | -0,82 | 7,03 | 7,73 | 2,59 |
| Óleos e Gorduras | -7,96 | -13,32 | -15,28 | -5,16 | -16,02 | -15,60 | -13,15 | -11,63 | -11,89 | -10,28 | -18,24 | -12,42 |
| Bebidas e Infusões | 6,86 | 5,20 | 4,49 | 6,43 | 10,05 | 3,15 | 14,20 | 1,26 | 6,45 | 4,44 | 8,06 | 7,13 |
| Enlatados e Conservas | 3,53 | 0,99 | -3,81 | 11,56 | 5,81 | 2,59 | 12,12 | 14,78 | 7,56 | 1,15 | 3,57 | 4,89 |
| Sal e Condimentos | 5,03 | 2,38 | -1,01 | 0,15 | 4,73 | 5,73 | 5,83 | 1,40 | 1,67 | 3,10 | 2,56 | 2,78 |
| Alimentos Prontos | -1,38 | 1,68 | 2,69 | 13,89 | 0,79 | -1,02 | 9,63 | -1,21 | 6,13 | -2,36 | 0,38 | 1,57 |
| Alimentação Fora do Domicílio | 5,65 | 7,39 | 6,21 | 6,44 | 7,58 | 5,10 | 5,75 | 6,30 | 4,62 | 5,97 | 7,87 | 6,36 |
| Habitação | 6,32 | 8,84 | 12,06 | 13,61 | 1,94 | 10,26 | 8,01 | 10,77 | 7,49 | 6,32 | 7,07 | 6,66 |
| Aluguel e Taxas | 2,88 | 8,40 | 13,25 | 7,77 | 4,34 | 17,09 | 14,47 | 9,86 | 6,77 | 6,52 | 10,60 | 6,98 |
| Reparos | 6,65 | 7,18 | 8,16 | 7,18 | 6,14 | 7,81 | 9,80 | 7,89 | 8,49 | 7,11 | 8,47 | 7,45 |
| Artigos de Limpeza | 3,08 | -0,23 | 2,91 | 6,43 | 7,69 | 5,39 | 6,97 | 5,16 | 1,41 | 4,51 | 2,27 | 4,33 |
| Combustíveis (Domésticos) | -0,41 | 4,35 | 1,83 | -1,25 | -0,14 | -0,09 | -3,77 | 1,39 | -0,13 | -0,24 | 2,44 | 0,28 |
| Energia Elétrica Residencial | 11,91 | 12,86 | 17,43 | 28,99 | -3,28 | 0,69 | 9,76 | 24,03 | 18,07 | 8,69 | 5,29 | 9,46 |
| Artigos de Residência | 0,43 | 3,30 | 3,06 | 4,16 | 2,12 | 2,05 | 5,84 | 2,92 | 2,96 | 3,37 | 4,15 | 2,77 |
| Mobiliário | -1,52 | 2,18 | 4,30 | 0,33 | 1,58 | -0,99 | 2,78 | 4,15 | -0,27 | 1,97 | 1,23 | 1,63 |
| Utensílios e Enfeites | 6,26 | 8,58 | 7,60 | 8,98 | 13,90 | 7,90 | 8,82 | 10,40 | 6,09 | 9,77 | 7,85 | 9,46 |
| Cama, Mesa e Banho | 3,73 | 4,00 | -2,72 | 10,00 | 1,97 | 1,46 | -1,24 | -4,67 | -2,85 | 3,20 | 0,88 | 1,18 |
| Eletrodomésticos e Equipamento | 10,02 | 10,59 | 10,90 | 12,89 | 9,97 | 13,02 | 12,42 | 8,78 | 12,16 | 10,02 | 15,30 | 10,89 |
| TV, Som e Informática | -8,96 | -8,04 | -8,96 | -6,09 | -8,57 | -8,22 | -0,40 | -8,62 | -7,90 | -7,72 | -10,08 | -8,03 |
| Consertos e Manutenção | 2,75 | 6,25 | 9,95 | 4,11 | 5,97 | 1,23 | 0,02 | 9,33 | 2,15 | 1,51 | 3,24 | 4,68 |
| Vestuário | 6,48 | 7,04 | 7,77 | 8,09 | 7,56 | 7,57 | 3,23 | 6,43 | 8,47 | 7,62 | 10,74 | 7,41 |
| Roupa Masculina | 6,52 | 8,96 | 6,34 | 5,11 | 6,32 | 8,37 | 5,98 | 7,68 | 8,93 | 5,74 | 12,06 | 7,27 |
| Roupa Feminina | 6,29 | 7,88 | 10,37 | 11,58 | 6,80 | 7,61 | 5,83 | 5,84 | 7,97 | 5,86 | 10,78 | 7,76 |
| Roupa Infantil | 2,87 | 7,75 | 7,30 | 6,49 | 7,58 | 11,98 | 4,71 | 3,70 | 7,52 | 9,47 | 9,50 | 7,09 |
| Calçados e Acessórios | 9,79 | 4,80 | 8,56 | 10,80 | 10,02 | 5,31 | 1,28 | 10,31 | 11,42 | 12,53 | 12,55 | 9,37 |
| Jóias e Bijuterias | 3,41 | 6,56 | 5,45 | -2,12 | 3,57 | 0,78 | -5,09 | 4,47 | -2,46 | -1,79 | -1,15 | 1,27 |
| Tecidos e Armarinho | -2,00 | 6,15 | -0,50 | 1,61 | -2,43 | 4,95 | 0,89 | -1,83 | 5,29 | 3,26 | 6,10 | 1,62 |
| Transportes | 11,24 | 9,42 | 5,05 | 10,20 | 12,19 | 4,55 | 7,34 | 3,12 | 11,51 | 0,50 | 11,48 | 8,97 |
| Transporte Público | 12,61 | 14,76 | 4,10 | 10,78 | 16,58 | 0,25 | 7,88 | 3,44 | 13,24 | -7,31 | 18,04 | 10,46 |
| Veículo Próprio | 4,48 | 2,86 | 6,69 | 3,39 | 5,48 | 6,26 | 1,96 | 1,34 | 3,09 | 9,08 | 4,95 | 5,07 |
| Combustíveis (Veículos) | 7,11 | 9,67 | 7,71 | 8,40 | 7,05 | 12,56 | 6,64 | 4,15 | 3,33 | 11,20 | 5,50 | 7,60 |
| Saúde e Cuidados Pessoais | 3,46 | 3,19 | 5,54 | 5,35 | 5,43 | 6,86 | 7,60 | 5,17 | 6,39 | 4,18 | 5,47 | 5,27 |
| Produtos Farmacêuticos | 3,80 | 5,67 | 6,08 | 5,44 | 7,25 | 8,66 | 10,56 | 6,73 | 6,70 | 5,40 | 6,62 | 6,45 |
| Óculos e Lentes | 3,50 | 9,57 | 4,64 | 16,36 | 8,66 | 6,71 | 12,72 | 9,52 | 11,91 | 8,70 | 8,84 | 9,20 |
| Serviços Médicos e Dentários | 6,71 | 6,58 | 6,11 | -0,59 | 1,68 | 12,35 | 8,73 | 6,44 | 6,95 | 7,64 | 6,26 | 5,40 |
| Serviços Laboratoriais e Hospi | 2,89 | 2,57 | 7,44 | -0,38 | 3,78 | 2,96 | 3,49 | 6,12 | 0,66 | 2,74 | 1,32 | 3,14 |
| Plano de Saúde | 11,97 | 12,30 | 12,49 | 12,92 | 11,94 | 11,86 | 11,86 | 12,21 | 11,26 | 12,14 | 11,90 | 12,01 |
| Higiene Pessoal | -1,94 | -3,21 | 1,59 | 1,86 | -0,76 | 0,64 | 1,76 | 0,64 | 3,58 | -1,42 | 0,48 | 0,40 |
| Despesas Pessoais | 5,30 | 5,52 | 7,32 | 6,54 | 2,61 | 5,46 | 6,25 | 6,05 | 5,30 | 4,08 | 6,96 | 5,21 |
| Serviços Pessoais | 6,69 | 7,48 | 12,24 | 9,15 | 6,47 | 9,24 | 9,33 | 9,92 | 8,83 | 7,38 | 9,12 | 8,59 |
| Recreação | 6,60 | 6,94 | 8,93 | 6,58 | 3,47 | 4,69 | 6,44 | 5,65 | 2,50 | 6,20 | 6,36 | 5,87 |
| Fumo | 2,03 | 2,11 | -1,85 | 1,53 | -0,40 | 3,10 | -0,39 | 1,53 | 2,03 | -2,49 | 3,10 | 0,33 |
| Fotografia e Filmagem | 3,06 | 0,07 | 0,40 | 7,27 | 4,25 | 1,78 | 2,18 | -2,75 | -3,01 | 10,39 | -1,80 | 2,30 |
| Educação | 7,66 | 7,90 | 6,09 | 7,94 | 6,91 | 5,80 | 5,93 | 8,96 | 5,69 | 8,49 | 6,60 | 7,05 |
| Cursos | 9,12 | 9,26 | 7,90 | 8,39 | 6,10 | 7,02 | 6,35 | 10,11 | 6,16 | 9,50 | 8,90 | 7,80 |
| Leitura | 5,15 | 2,55 | 1,90 | 6,52 | 9,13 | 3,58 | 1,56 | 2,92 | 2,87 | 3,02 | 1,05 | 5,99 |
| Papelaria | 4,26 | 7,83 | 1,91 | 1,98 | 4,67 | 1,50 | 6,44 | 3,36 | 3,90 | 4,21 | -4,24 | 3,42 |
| Comunicação | 6,34 | 13,04 | 6,40 | 5,31 | 4,42 | 5,88 | 5,59 | 6,24 | 6,81 | 5,73 | 9,09 | 6,39 |
| Comunicação | 6,34 | 13,04 | 6,40 | 5,31 | 4,42 | 5,88 | 5,59 | 6,24 | 6,81 | 5,73 | 9,09 | 6,39 |

PESOS E VARIAÇÕES MENSAIS, POR GRUPO, SUBGRUPOS E ITENS DE PRODUTOS
INPC- NOVEMBRO DE 2005

| N Í V E L | * V A R I A Ç Ã O * | P E S O |
|----------------------------------|---------------------|------------|
| Índice Geral | * 0.40 | * 100.0000 |
| Alimentação e Bebidas | * 0.35 | * 28.9504 |
| Alimentação no Domicílio | * 0.34 | * 24.1451 |
| Cereais, Legum. e Oleaginosas | * 2.13 | * 1.9841 |
| Farinhas, Féculas e Massas | * -0.64 | * 1.2009 |
| Tubérculos, Raízes e Legumes | * 11.64 | * 0.6481 |
| Açúcares e Derivados | * -1.77 | * 1.2853 |
| Hortaliças e Verduras | * -1.43 | * 0.1939 |
| Frutas | * 0.87 | * 0.7525 |
| Carnes | * 0.15 | * 3.8260 |
| Pescados | * 2.57 | * 0.4374 |
| Carnes, Peixes Industrializad | * -0.19 | * 1.1310 |
| Aves e Ovos | * -0.71 | * 2.2519 |
| Leite e Derivados | * -1.45 | * 3.0438 |
| Panificados | * 0.35 | * 3.2667 |
| Óleos e Gorduras | * -0.72 | * 0.7681 |
| Bebidas e Infusões | * -0.39 | * 2.2388 |
| Enlatados e Conservas | * -0.09 | * 0.2303 |
| Sal e Condimentos | * -0.74 | * 0.5744 |
| Alimentos Prontos | * -0.50 | * 0.3120 |
| Alimentação Fora do Domicílio | * 0.40 | * 4.8053 |
| Alimentação Fora do Domicílio | * 0.40 | * 4.8053 |
| Habituação | * 0.31 | * 20.0009 |
| Encargos e Manutenção | * 0.19 | * 10.5464 |
| Aluguel e Taxas | * 0.20 | * 8.6229 |
| Reparos | * 0.23 | * 0.5765 |
| Artigos de Limpeza | * 0.17 | * 1.3470 |
| Combustíveis e Energia | * 0.44 | * 9.4545 |
| Combustíveis (Domésticos) | * 0.48 | * 2.7059 |
| Energia Elétrica Residencial | * 0.43 | * 6.7486 |
| Artigos de Residência | * 0.28 | * 7.0428 |
| Móveis e Utensílios | * 1.07 | * 2.6673 |
| Mobiliário | * 1.43 | * 1.7486 |
| Utensílios e Enfeites | * 0.38 | * 0.6391 |
| Camã, Mesa e Banho | * 0.34 | * 0.2796 |
| Aparelhos Eletroeletrônicos | * -0.20 | * 4.0008 |
| Eletrodomésticos e Equipament | * 0.46 | * 2.3332 |
| TV, Som e Informática | * -1.13 | * 1.6676 |
| Consertos e Manutenção | * -0.18 | * 0.3746 |
| Consertos e Manutenção | * -0.18 | * 0.3746 |
| Vestuário | * 1.69 | * 5.9846 |
| Roupas | * 1.26 | * 3.5928 |
| Roupa Masculina | * 1.46 | * 1.2232 |
| Roupa Feminina | * 1.56 | * 1.4288 |
| Roupa Infantil | * 0.55 | * 0.9407 |
| Calçados e Acessórios | * 2.78 | * 1.8193 |
| Calçados e Acessórios | * 2.78 | * 1.8193 |
| Jóias e Bijuterias | * 0.80 | * 0.3145 |
| Jóias e Bijuterias | * 0.80 | * 0.3145 |
| Tecidos e Armário | * 1.05 | * 0.2581 |
| Tecidos e Armário | * 1.05 | * 0.2581 |
| Transportes | * 0.36 | * 18.2611 |
| Transportes | * 0.36 | * 18.2611 |
| Transporte Público | * 0.64 | * 12.1053 |
| Veículo Próprio | * -0.35 | * 3.5777 |
| Combustíveis(Veículos) | * 0.05 | * 2.5781 |
| Saúde e Cuidados Pessoais | * 0.15 | * 8.9215 |
| Prod.Farmacêuticos e Óticos | * 0.27 | * 4.5192 |
| Produtos Farmacêuticos | * 0.25 | * 4.3060 |
| Óculos e Lentes | * 0.68 | * 0.2132 |
| Serviços de Saúde | * 0.50 | * 1.9168 |
| Serviços Médicos e Dentários | * -0.19 | * 0.6470 |
| Serviços Laboratoriais e Hosp | * -0.09 | * 0.1640 |
| Plano de Saúde | * 0.99 | * 1.1058 |
| Cuidados Pessoais | * -0.32 | * 2.4856 |
| Higiene Pessoal | * -0.32 | * 2.4856 |
| Despesas Pessoais | * 0.41 | * 6.2527 |
| Serviços Pessoais | * 0.49 | * 2.2846 |
| Serviços Pessoais | * 0.49 | * 2.2846 |
| Recreação, Fumo e Filmes | * 0.37 | * 3.9681 |
| Recreação | * 0.65 | * 2.1378 |
| Fumo | * 0.00 | * 1.6426 |
| Fotografia e Filmagem | * 0.37 | * 0.1876 |
| Educação | * 0.38 | * 2.6363 |
| Cursos, Leitura e Papelaria | * 0.38 | * 2.6363 |
| Cursos | * 0.10 | * 1.9651 |
| Leitura | * 2.12 | * 0.3957 |
| Papelaria | * -0.09 | * 0.2755 |
| Comunicação | * 0.09 | * 1.9497 |
| Comunicação | * 0.09 | * 1.9497 |
| Comunicação | * 0.09 | * 1.9497 |

**VARIAÇÃO (%) MENSAL
INPC
2001 a 2005**

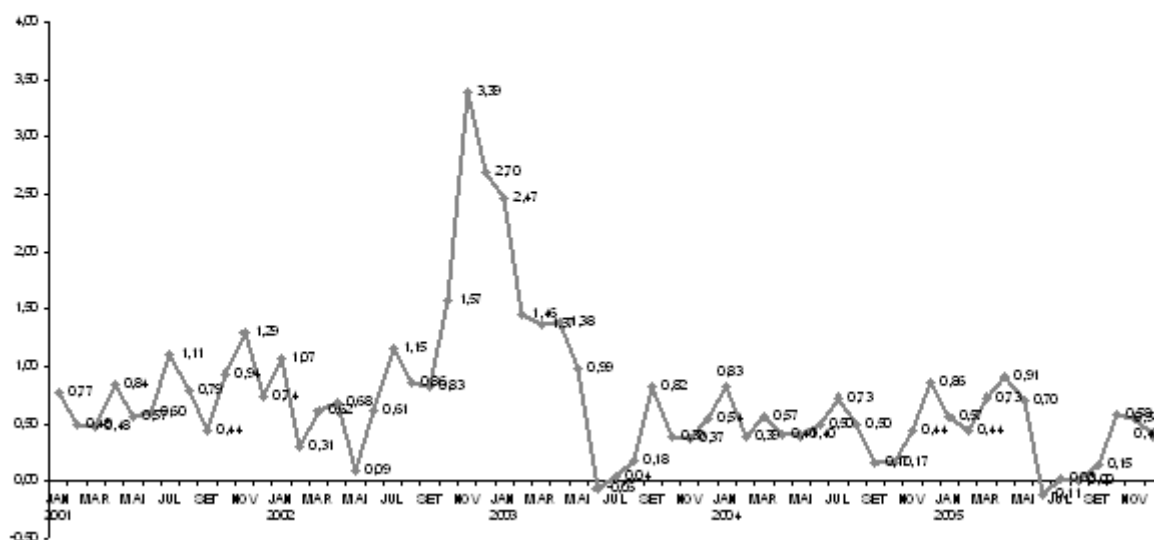

**VARIAÇÃO (%) ACUMULADA NO ANO
POR GRUPOS
INPC - 2005**

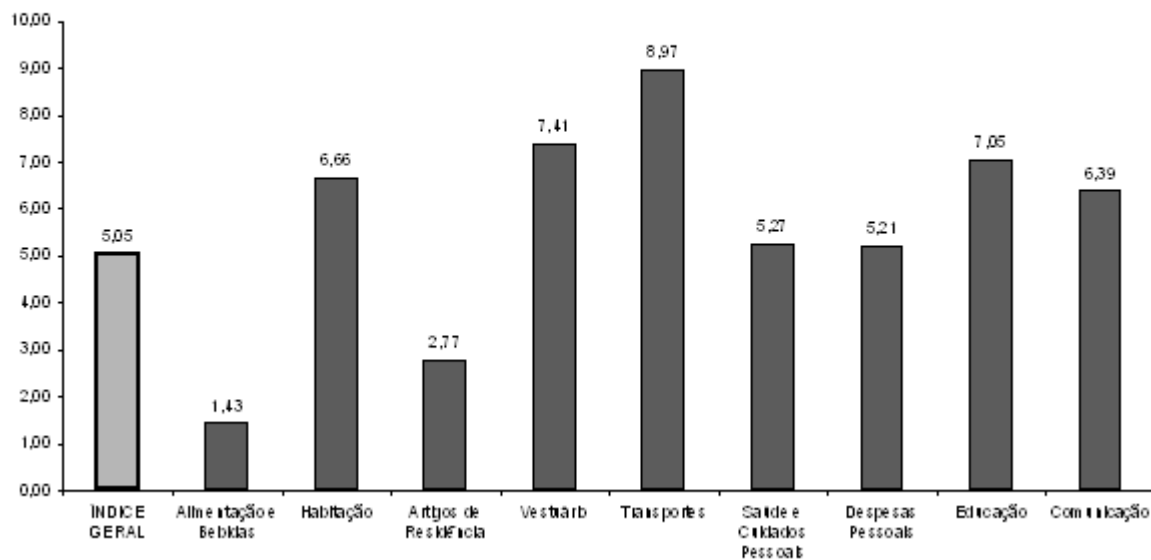

**VARIAÇÃO (%) ACUMULADA
POR ÁREAS
INPC - 2005**

