

Indicadores IBGE

**Pesquisa Mensal de Emprego
Março 2011**

Presidenta da República

Dilma Rousseff

Ministra do Planejamento, Orçamento e Gestão

Miriam Belchior

INSTITUTO BRASILEIRO DE GEOGRAFIA E ESTATÍSTICA - IBGE

Presidente

Eduardo Pereira Nunes

Diretor Executivo

Sérgio da Costa Côrtes

ÓRGÃOS ESPECÍFICOS SINGULARES

Diretoria de Pesquisas

Wasmália Socorro Barata Bivar

Diretoria de Geociências

Luiz Paulo Souto Fortes

Diretoria de Informática

Paulo César Moraes Simões

Centro de Documentação e Disseminação de Informações

David Wu Tai

Escola Nacional de Ciências Estatísticas

Sérgio da Costa Côrtes (interino)

UNIDADE RESPONSÁVEL

Diretoria de Pesquisas

Coordenação de Trabalho e Rendimento

Marcia Maria Melo Quintslr

EQUIPE TÉCNICA

Gerência da Pesquisa Mensal de Emprego

Cimar Azeredo Pereira

Análise Econômica

Cimar Azeredo Pereira

Adriana Araújo Beringuy

Equipe de Crítica, Imputação, Programação e

Tabulação dos Indicadores

Fabiane Cirino de Oliveira Santos

Francisco Santos

Lino Eduardo Rodrigues Pereira

Maíra Bonna Lenzi

Marcus Vinícius Moraes Fernandes

Stephanie Carnot de Almeida

Equipe de Acompanhamento e Controle

Angela Maria Broquá Mello

Dayse dos Santos Sampaio

Helena de Mello Pereira

Equipe de Controle de Material de Campo

Jair dos Santos Mello

Ely de Souza

Equipe de Analistas de Sistemas

Léa da Conceição dos Santos

Matheus Boscardini Neto

Patrícia Zamprogno Tavares

Equipe de Estagiários

Carlos Alexandre da Silva Lopes

Caroline Quintanilha Silva da Silveira

Thamyres Lacerda Rocha

Indicadores IBGE

Plano de divulgação:

Pesquisa mensal de emprego

Estatística da produção agrícola*

Estatística da produção pecuária*

Pesquisa industrial mensal: produção física Brasil

Pesquisa industrial mensal: produção física regional

Pesquisa industrial mensal: emprego e salário

Pesquisa mensal de comércio

Sistema nacional de índices de preços ao consumidor: IPCA-E

Sistema nacional de índices de preços ao consumidor: INPC - IPCA

Sistema nacional de pesquisa de custos e índices da construção civil

Contas nacionais trimestrais: indicadores de volume

* Continuação de: Estatística da produção agropecuária, a partir de janeiro de 2006.

Iniciado em 1982, com a divulgação de indicadores sobre trabalho e rendimento, indústria e preços, o periódico **Indicadores IBGE** incorporou no decorrer da década de 80 informações sobre agropecuária e produto interno bruto. A partir de 1991, foi subdividido em fascículos por assuntos específicos, que incluem tabelas de resultados, comentários e notas metodológicas. As informações apresentadas estão disponíveis em diferentes níveis geográficos: nacional, regional e metropolitano, variando por fascículo.

SUMÁRIO

ESTIMATIVAS PARA O MÊS DE MARÇO DE 2011

.....3

PESQUISA MENSAL DE EMPREGO

ESTIMATIVAS PARA O MÊS DE MARÇO DE 2011

REGIÕES METROPOLITANAS DE:

RECIFE, SALVADOR, BELO HORIZONTE,
RIO DE JANEIRO, SÃO PAULO e PORTO ALEGRE.

Taxa de desocupação estável em março

De acordo com os resultados da Pesquisa Mensal de Emprego, de março de 2011, o número de pessoas com 10 anos ou mais de idade (consideradas em idade ativa), foi estimado em 41,8 milhões para o conjunto das seis regiões metropolitanas onde a pesquisa é realizada, resultado considerado estável em comparação com fevereiro. Entretanto, 1,1% acima do verificado em março de 2010.

A população economicamente ativa (formada pelos contingentes de ocupados e desocupados) estimada em março desse ano em 23,8 milhões de pessoas para o agregado das seis regiões, não se alterou frente a fevereiro. Em comparação com março do ano passado esse contingente aumentou 1,2%.

A taxa de atividade (proporção de pessoas economicamente ativas em relação à população em idade ativa) foi estimada em 57,0% para o conjunto das seis regiões, esta estimativa não registrou variação significativa em relação a fevereiro de 2011. Na comparação com março do ano passado o quadro também foi de estabilidade.

A população ocupada foi estimada em 22,3 milhões em março de 2011 no agregado das seis regiões, apresentando estabilidade em relação ao mês anterior. No confronto com março de 2010, verificou-se elevação de 2,4% nessa estimativa, representando um adicional de 531 mil ocupados no intervalo de 12 meses.

A análise da ocupação, segundo os grupamentos de atividade, mostrou que, de fevereiro para março, todos os grupamentos mantiveram-se estáveis, exceto os *Serviços domésticos* que registrou elevação de 4,1%.

No confronto anual, houve acréscimo no contingente de trabalhadores dos *Serviços prestados à empresas, aluguéis, atividades imobiliárias e intermediação financeira*, 4,1% e dos *Outros serviços* (alojamento, alimentação, transporte, armazenagem e comunicações, limpeza urbana, atividades associativas, culturais e desportivas e serviços pessoais) 3,9%.

Considerando o nível da ocupação (proporção de pessoas ocupadas em relação às pessoas em idade ativa) estimado em 53,3% no total das seis regiões, verificou-se que esta estimativa não variou em relação a fevereiro último, mas registrou elevação de 0,6 ponto percentual na comparação com março de 2010. Regionalmente, na comparação mensal, todas as regiões tiveram estabilidade nesse indicador. Frente a março de 2010, ocorreu alta em Porto Alegre (1,9 ponto percentual) e em São Paulo (1,0 ponto percentual), as demais regiões não registraram variação significativa.

O número de trabalhadores com carteira de trabalho assinada no setor privado foi estimado em 10,7 milhões em março de 2011 para o conjunto das seis regiões, registrando estabilidade frente a fevereiro. Esta estimativa, na comparação com março de 2010, apresentou elevação de 7,4%, representando um adicional de 739 mil postos de trabalho com carteira assinada no intervalo de um ano.

O contingente de desocupados foi estimado em 1,5 milhão de pessoas em março de 2011 no agregado das seis regiões investigadas, ficou estável em relação ao mês anterior. Frente a março de 2010 apresentou queda de 14,0% (menos 250 mil pessoas nessa condição).

Em relação a fevereiro de 2010, o contingente de desocupados apresentou variação significativa apenas na Região Metropolitana de Belo Horizonte (-15,8%).

Frente a março do ano passado, houve declínio em três regiões, Rio de Janeiro (22,0%), Belo Horizonte (14,7%) e São Paulo (13,8%).

A taxa de desocupação de março foi estimada em 6,5%, para o conjunto das seis regiões metropolitanas, apresentando estabilidade em relação a fevereiro. Frente a março do ano passado a taxa diminuiu 1,1 ponto percentual. Essa é a menor taxa para um mês de março, desde a reformulação da pesquisa em 2002 (conforme ilustra o gráfico da página 20).

Regionalmente, na comparação com fevereiro, a taxa de desocupação apresentou variação significativa apenas em Belo Horizonte (passou de 6,3% para 5,3%). Frente a março de 2010 foram registradas quedas em Belo Horizonte (1,0 ponto percentual), Rio de Janeiro (1,5 ponto percentual) São Paulo (1,3 ponto percentual) e Porto Alegre (0,9 ponto percentual).

O rendimento médio real habitual dos trabalhadores, apurado em março de 2011 em R\$ 1.557,00, no conjunto das seis regiões, apresentou alta de 0,5% em comparação com fevereiro. Frente a março do ano passado, o poder de compra dos ocupados cresceu 3,8%.

O rendimento médio real habitual dos empregados com carteira de trabalho assinada no setor privado, apurado em março de 2011 em R\$ 1.433,70, no conjunto das seis regiões, ficou estável frente a fevereiro. Em relação a março de 2010 aumentou 1,2%.

O rendimento médio real habitual dos empregados com carteira de trabalho assinada no setor público, apurado em março de 2011 em R\$ 2.229,30 no conjunto das seis regiões, apresentou estabilidade na comparação com fevereiro. Frente a março do ano passado, aumentou 1,5%.

O rendimento médio real habitual dos trabalhadores na análise regional, em relação a fevereiro aumentou 3,4% em Recife, 2,5% em Belo Horizonte e 1,1% em São Paulo. Manteve estabilidade em Salvador e apresentou quedas de 0,8% no Rio de Janeiro e 1,9% em Porto Alegre. Na comparação com março de 2010, houve crescimento em Recife, 7,7%, Salvador, 2,7%, Belo Horizonte, 4,1%, Rio de Janeiro, 9,2% e em Porto Alegre, 5,7%. Em São Paulo ocorreu estabilidade.

A massa de rendimento médio real habitual dos ocupados, estimada em 35,1 bilhões em março de 2011, ficou 0,8% acima da registrada em fevereiro. Em relação a março do ano passado, a massa cresceu 6,7%.

Rendimento por posição na ocupação na análise mensal:

Foi verificado estabilidade:

- Empregados com carteira de trabalho assinada no setor privado.

Rendimento por posição na ocupação na análise mensal:

Foi verificado alta:

- Empregados sem carteira de trabalho assinada no setor privado, 4,8%; e
- Militares ou funcionários públicos estatutários, 4,2%.

Foi verificada queda:

- Trabalhadores por conta própria, 1,1%.

Rendimento por posição na ocupação na análise anual:

Foi verificado ganho:

- Empregados com carteira de trabalho assinada no setor privado, 1,2%;
- Empregados sem carteira de trabalho assinada no setor privado, 6,8%;
- Militares ou funcionários públicos estatutários, 7,9%; e
- Trabalhadores por conta própria, 6,1%.

Rendimento por grupamentos de atividade na análise mensal:

Foi verificado ganho:

- Serviços prestados a empresas, aluguéis, atividades imobiliárias e intermediação financeira, 1,2%.

- Educação, saúde, serviços sociais, administração pública, defesa e seguridade social, 1,8%;
- Serviços domésticos, 1,9%; e
- Outros serviços, 1,3%.

Foi verificado recuo:

- Indústria extrativa, de transformação e distribuição de eletricidade, gás e água, 1,0%; e
- Comércio, reparação de veículos automotores e de objetos pessoais e domésticos e comércio a varejo de combustíveis, 2,3%.

Foi verificada estabilidade:

- Construção.

Rendimento por grupamentos de atividade na análise anual:

Foi verificado ganho:

- Indústria extrativa, de transformação e distribuição de eletricidade, gás e água, 9,3%;
- Construção, 3,1%;
- Serviços prestados a empresas, aluguéis, atividades imobiliárias e intermediação financeira, 0,7%;
- Educação, saúde, serviços sociais, administração pública, defesa e seguridade social, 3,3%;
- Serviços domésticos, 5,6%; e
- Outros serviços, 4,6%.

Foi verificada queda:

- Comércio, reparação de veículos automotores e de objetos pessoais e domésticos e comércio a varejo de combustíveis, 1,4%;

Massa de Rendimento na análise mensal:

Foi verificado ganho:

- Real habitual dos ocupados foi estimada em 35,0 bilhões, 0,8%; e
- Real efetivo dos ocupados foi estimada em 34,8 bilhões, 0,6%; (rendimento efetivo é o rendimento do mês anterior ao que foi realizada a coleta.)
- Real habitual dos assalariados (incluindo os empregados e trabalhadores domésticos) foi estimada em 25,0 bilhões, 2,5%.
- Real efetivo dos assalariados (incluindo empregados e trabalhadores domésticos) foi estimada em 25,1 bilhões, 2,3%. (rendimento efetivo é o rendimento do mês anterior ao que foi realizada a coleta.)

Massa de Rendimento na análise anual:

Foi verificado ganho:

- Real habitual dos ocupados, 6,7%;
- Real efetivo dos ocupados, 6,9%; (rendimento efetivo é o rendimento do mês anterior ao que foi realizada a coleta.)
- Real habitual dos assalariados (incluindo empregados e trabalhadores domésticos), 8,8%; e
- Real efetivo dos assalariados (incluindo empregados e trabalhadores domésticos), 8,9%. (rendimento efetivo é o rendimento do mês anterior ao que foi realizada a coleta.)

Rendimento domiciliar per capita na análise mensal:

- Foi verificado ganho: Real habitual dos ocupados; 0,4%.

Rendimento domiciliar per capita na análise anual:

- Foi verificado ganho: Real habitual dos ocupados; 5,3%.

O gráfico a seguir mostra a evolução da taxa de desocupação de FEVEREIRO de 2010 a MARÇO de 2011, no total das seis regiões metropolitanas abrangidas pela pesquisa

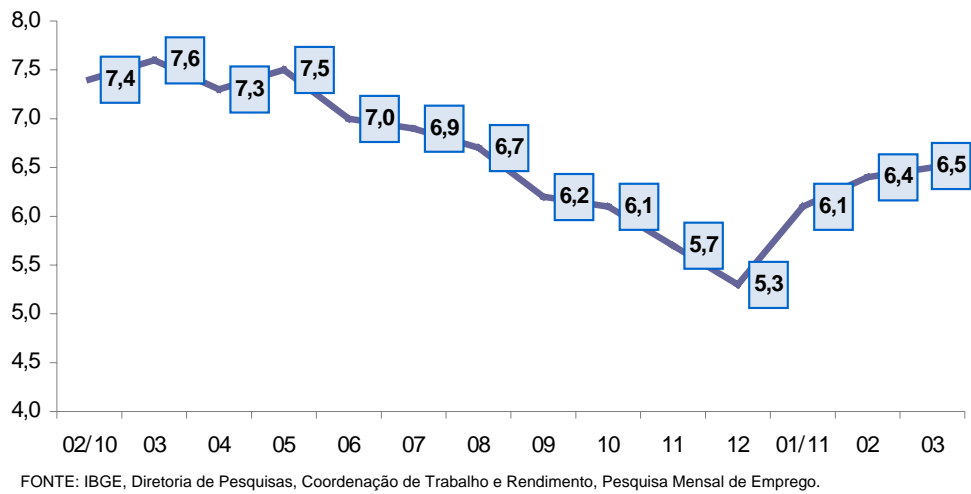

O gráfico a seguir mostra a evolução da taxa de desocupação de MARÇO de 2002 a MARÇO de 2011, no total das seis regiões metropolitanas abrangidas pela pesquisa

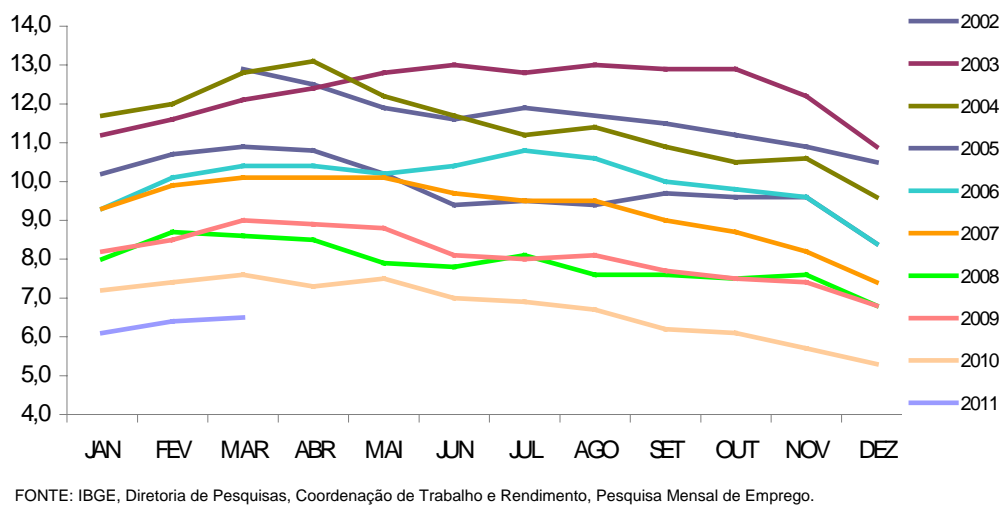

O gráfico a seguir mostra a evolução da taxa de desocupação dos meses de JANEIRO, FEVEREIRO e MARÇO de 2003 a 2011, no total das seis regiões metropolitanas abrangidas pela pesquisa

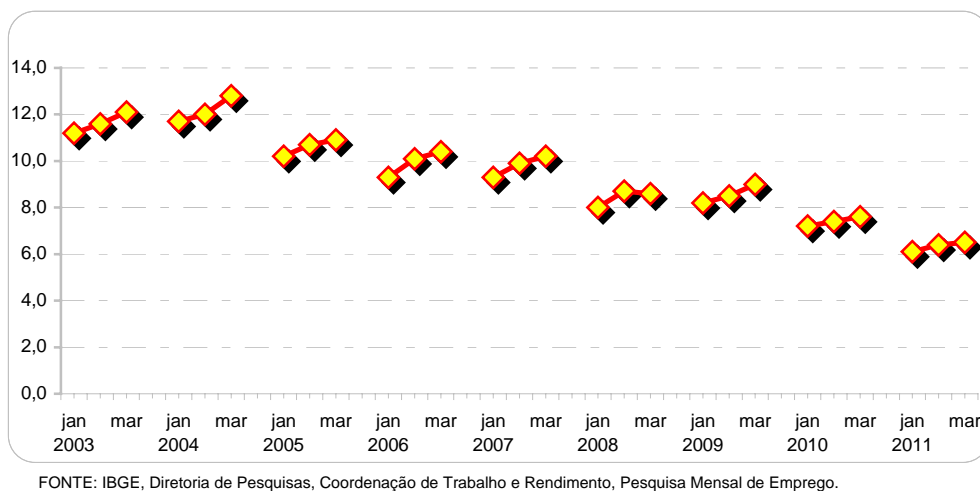

Indicadores de distribuição da população em idade ativa, por região metropolitana, segundo algumas características em março de 2011

População em idade ativa (%)	Total das 6 áreas	Recife	Salvador	Belo Horizonte	Rio de Janeiro	São Paulo	Porto Alegre
Sexo:							
Masculino	46,1	44,8	44,6	46,4	46,0	46,6	46,2
Feminino	53,9	55,2	55,4	53,6	54,0	53,4	53,8
Faixa Etária:							
10 a 14 anos	8,5	8,5	8,8	9,1	8,1	8,4	9,0
15 a 17 anos	5,4	5,5	5,2	5,6	5,0	5,6	5,6
16 a 24 anos	16,3	16,7	17,0	18,0	15,1	16,4	15,7
18 a 24 anos	12,7	12,9	13,4	14,2	11,7	12,8	12,2
25 a 49 anos	43,3	44,1	45,9	43,3	41,8	43,7	42,8
50 anos ou mais	30,1	29,0	26,7	27,8	33,4	29,5	30,4
Anos de Estudo:							
Sem instrução e menos de 1 ano	3,5	4,9	3,8	3,6	3,4	3,3	2,9
1 a 3 anos	6,1	8,2	6,7	7,0	6,1	5,2	6,7
4 a 7 anos	26,1	26,2	24,5	28,0	25,1	25,8	30,0
8 a 10 anos	18,3	17,3	17,0	18,2	18,7	18,4	18,7
11 anos ou mais	45,9	42,4	47,9	43,0	46,8	47,3	41,6

FONTE: IBGE, Diretoria de Pesquisas, Coordenação de Trabalho e Rendimento, Pesquisa Mensal de Emprego.

Indicadores de distribuição da população economicamente ativa, por região metropolitana, segundo algumas características em março de 2011

População economicamente ativa (%)	Total das 6 áreas	Recife	Salvador	Belo Horizonte	Rio de Janeiro	São Paulo	Porto Alegre
Sexo:							
Masculino	53,7	54,7	50,1	53,0	55,1	53,8	53,3
Feminino	46,3	45,3	49,9	47,0	44,9	46,2	46,7
Condição na família:							
Principal responsável	46,3	44,1	45,1	43,6	50,3	44,8	48,6
Outros membros	53,7	55,9	54,9	56,4	49,7	55,2	51,4
Faixa Etária:							
10 a 14 anos	0,2	0,1	0,4	0,3	0,2	0,2	0,2
15 a 17 anos	1,9	1,2	1,5	2,3	0,9	2,4	2,4
18 a 24 anos	15,4	14,5	15,0	17,9	12,3	16,6	15,7
25 a 49 anos	61,5	64,5	64,3	60,1	62,2	60,6	61,3
50 anos ou mais	21,0	19,7	18,8	19,5	24,4	20,2	20,5
Anos de Estudo:							
Sem instrução e menos de 1 ano	1,6	2,0	1,7	1,5	1,6	1,5	1,2
1 a 3 anos	3,4	4,9	3,9	4,1	3,3	3,0	3,5
4 a 7 anos	16,9	17,8	16,5	19,4	16,1	15,7	20,9
8 a 10 anos	17,5	16,9	16,8	18,6	17,7	16,9	19,5
11 anos ou mais	60,5	57,7	61,1	56,1	61,2	62,8	54,9

FONTE: IBGE, Diretoria de Pesquisas, Coordenação de Trabalho e Rendimento, Pesquisa Mensal de Emprego.

O gráfico a seguir mostra a evolução, de FEVEREIRO de 2010 a MARÇO de 2011, da população economicamente ativa, para o total das seis regiões metropolitanas abrangidas pela pesquisa (em mil pessoas)

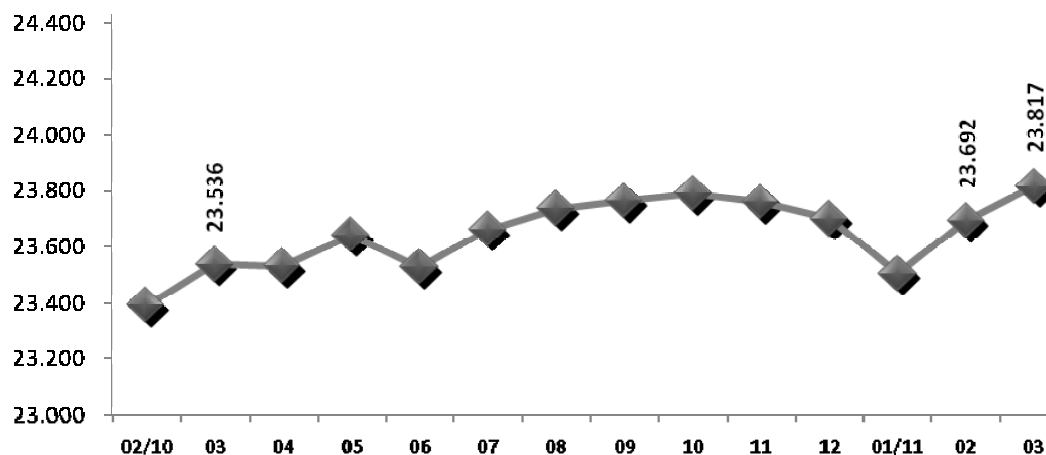

FONTE: IBGE, Diretoria de Pesquisas, Coordenação de Trabalho e Rendimento, Pesquisa Mensal de Emprego.

O gráfico a seguir mostra a evolução, de FEVEREIRO de 2010 a MARÇO de 2011, da taxa de atividade, para o total das seis regiões metropolitanas abrangidas pela pesquisa

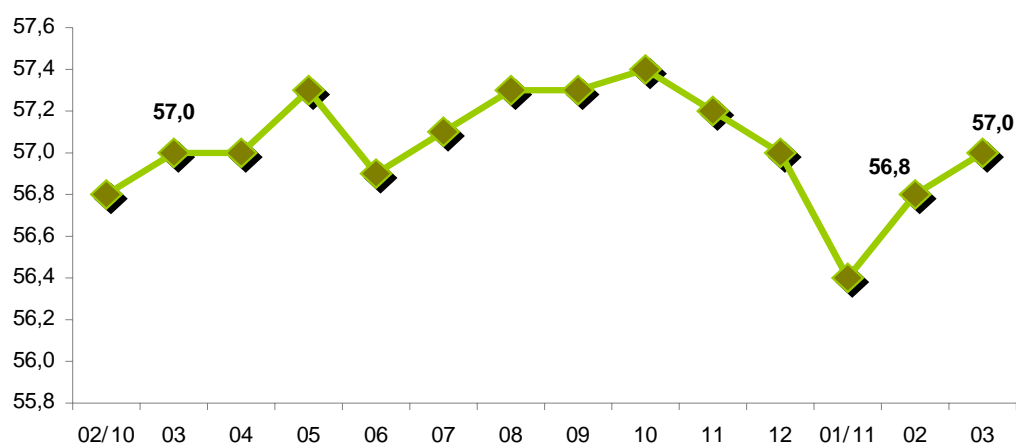

FONTE: IBGE, Diretoria de Pesquisas, Coordenação de Trabalho e Rendimento, Pesquisa Mensal de Emprego.

O gráfico a seguir mostra a evolução, de FEVEREIRO de 2010 a MARÇO de 2011, do nível da ocupação, para o total das seis regiões metropolitanas abrangidas pela pesquisa.

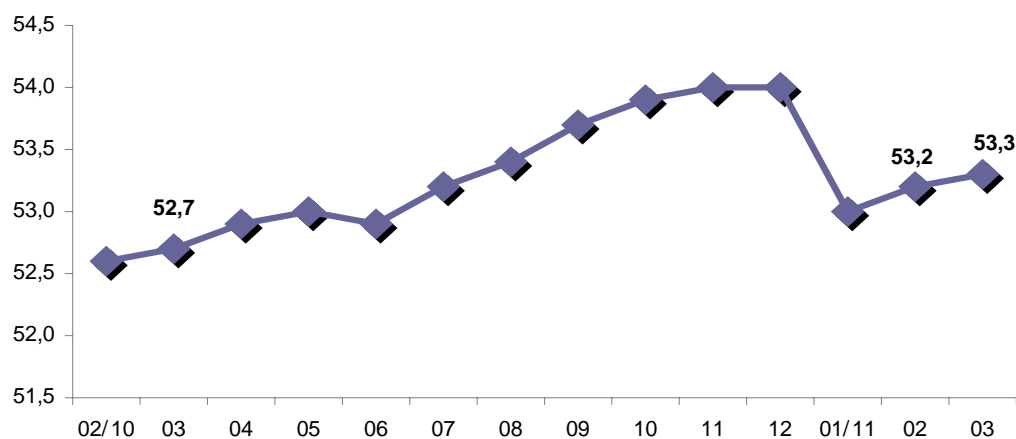

FONTE: IBGE, Diretoria de Pesquisas, Coordenação de Trabalho e Rendimento, Pesquisa Mensal de Emprego.

Evolução do nível da ocupação, por região metropolitana, desde março de 2002

(Continua na página seguinte)

Nível da ocupação							
Mês/ano	TOTAL	Recife	Salvador	Belo Horizonte	Rio de Janeiro	São Paulo	Porto Alegre
mar/02	47,9	43,1	45,6	47,0	48,0	49,2	48,6
abr/02	48,0	42,6	46,4	47,1	48,6	49,0	49,5
mai/02	48,2	42,3	46,4	47,3	48,8	49,1	50,0
jun/02	48,4	41,6	46,4	48,1	48,8	49,3	50,9
jul/02	48,6	41,9	46,9	49,0	48,8	49,3	51,7
ago/02	49,2	41,5	48,5	49,4	49,7	49,9	52,2
set/02	49,4	42,7	49,1	50,0	49,1	50,4	51,6
out/02	49,7	42,7	49,2	50,8	49,4	50,4	52,7
nov/02	50,0	42,9	49,0	50,5	49,6	51,0	53,0
dez/02	49,5	43,1	49,1	49,5	48,7	50,8	52,0
jan/03	49,9	44,5	48,4	49,7	49,8	50,9	51,3
fev/03	49,7	44,9	48,0	49,3	49,2	51,0	51,2
mar/03	49,7	44,3	47,5	49,2	49,5	51,1	51,1
abr/03	49,7	43,7	48,1	50,4	49,4	50,7	51,3
mai/03	49,7	43,8	47,8	50,3	49,8	50,7	51,3
jun/03	49,9	43,4	47,5	50,1	50,0	51,1	51,3
jul/03	49,7	44,0	47,3	49,2	49,8	51,1	50,6
ago/03	50,0	44,6	47,9	50,3	50,1	51,1	51,4
set/03	50,6	44,7	47,7	51,2	49,9	52,4	51,4
out/03	50,2	44,1	47,9	50,7	49,9	51,7	51,5
nov/03	50,8	44,0	48,8	51,3	50,1	52,4	52,2
dez/03	50,6	44,6	49,0	50,9	49,1	52,7	52,0
jan/04	49,6	43,1	48,0	49,5	48,6	51,5	51,2
fev/04	49,6	43,0	47,6	50,0	49,5	51,2	50,1
mar/04	49,8	43,2	47,1	50,3	49,9	51,3	50,5
abr/04	50,0	43,8	46,9	50,8	50,0	51,4	50,9
mai/04	50,3	43,5	47,5	50,7	49,9	52,2	51,1
jun/04	50,4	43,0	47,6	51,2	50,1	52,1	51,3
jul/04	50,8	43,2	48,0	51,5	50,5	52,6	51,2
ago/04	51,0	43,0	49,1	52,3	50,9	52,6	51,1
set/04	51,4	44,0	49,9	52,3	51,2	53,0	51,9
out/04	51,4	44,2	50,3	52,0	50,3	53,3	52,4
nov/04	51,4	43,8	50,2	52,0	50,0	53,6	52,1
dez/04	51,3	44,1	49,8	51,4	49,8	53,5	52,8
jan/05	50,4	43,0	49,4	49,9	49,7	52,4	51,5
fev/05	50,3	42,2	48,8	49,9	49,8	52,4	50,9
mar/05	50,6	42,6	48,7	50,1	49,7	53,2	50,7
abr/05	50,5	42,5	48,2	50,6	49,2	53,0	51,4
mai/05	51,2	43,4	49,0	52,1	49,5	53,6	52,7
jun/05	51,1	43,5	49,2	52,1	49,8	53,3	52,5
jul/05	51,0	43,1	49,5	51,3	49,5	53,4	52,4
ago/05	51,2	43,1	50,0	51,3	49,8	53,5	52,5
set/05	51,5	43,2	50,2	52,5	50,4	53,5	52,4
out/05	51,4	43,8	49,9	52,2	49,9	53,5	52,6
nov/05	51,3	43,2	49,9	52,3	50,2	53,3	53,1
dez/05	51,5	43,4	50,0	52,6	50,2	53,4	53,0
jan/06	50,8	42,6	49,9	51,4	49,9	52,8	51,7
fev/06	50,6	42,4	49,7	51,2	49,7	52,7	51,2
mar/06	50,6	42,2	49,4	51,7	49,5	52,6	51,8
abr/06	50,4	43,2	48,4	51,7	49,3	52,3	51,3
mai/06	50,5	43,7	48,5	53,2	49,1	52,1	52,0
jun/06	50,9	43,8	49,2	53,6	49,1	52,6	52,7
jul/06	51,1	43,5	49,3	53,8	49,7	52,8	52,0
ago/06	51,5	43,1	49,7	54,4	50,4	53,1	52,7
set/06	52,0	45,1	49,9	54,8	50,8	53,7	52,9
out/06	51,8	44,9	49,9	54,3	50,6	53,6	52,1
nov/06	51,9	45,6	51,1	54,1	50,0	53,8	52,2
dez/06	51,8	45,0	51,5	54,1	50,2	53,7	51,9

(continuação da página anterior)

Nível da ocupação							
Mês/ano	TOTAL	Recife	Salvador	Belo Horizonte	Rio de Janeiro	São Paulo	Porto Alegre
jan/07	51,2	43,9	51,2	53,1	49,9	53,0	50,6
fev/07	50,8	43,1	50,7	52,9	49,5	52,7	50,6
mar/07	51,1	42,9	50,6	53,4	49,6	53,0	51,6
abr/07	50,8	42,7	50,1	53,8	48,8	52,8	52,2
mai/07	50,8	42,8	50,8	53,4	48,9	52,6	52,0
jun/07	51,3	42,7	50,8	53,8	49,1	53,6	52,3
jul/07	51,4	43,2	50,9	54,8	49,4	53,3	52,3
ago/07	51,9	43,1	51,0	55,0	50,0	54,0	52,8
set/07	52,3	43,1	50,9	55,0	50,6	54,5	53,2
out/07	52,4	43,0	50,4	54,9	50,7	54,8	53,2
nov/07	52,6	43,4	51,5	55,6	50,3	54,9	54,0
dez/07	52,3	43,5	51,4	55,4	49,9	54,7	53,6
jan/08	51,9	43,1	51,0	54,4	49,8	54,1	53,4
fev/08	51,6	42,0	50,4	54,5	49,6	53,8	53,1
mar/08	51,8	42,2	49,7	54,3	50,1	54,2	53,2
abr/08	52,0	41,7	50,2	55,4	50,1	54,3	53,3
mai/08	52,1	41,2	49,8	54,7	50,0	54,9	54,4
jun/08	52,5	42,6	49,7	55,0	50,2	55,6	54,0
jul/08	52,3	43,3	49,5	55,3	50,0	54,9	54,2
ago/08	52,6	42,9	50,1	55,9	50,3	55,2	54,2
set/08	53,0	43,9	50,5	55,8	50,7	55,7	54,4
out/08	53,4	43,7	50,6	56,3	51,1	56,4	54,5
nov/08	53,2	43,0	50,7	56,3	50,8	56,0	55,0
dez/08	53,2	45,1	50,7	55,4	50,9	55,7	55,0
jan/09	52,1	43,8	50,4	54,1	50,2	54,4	53,3
fev/09	51,6	42,9	49,9	53,6	49,7	54,1	51,8
mar/09	51,5	42,9	50,1	53,9	49,4	54,0	52,4
abr/09	51,5	42,0	49,4	53,9	49,4	54,2	52,4
mai/09	51,6	42,9	49,3	54,4	49,5	54,2	52,1
jun/09	51,9	42,8	49,3	54,7	50,1	54,4	52,4
jul/09	52,1	42,9	49,5	55,3	49,9	54,9	52,6
ago/09	52,2	42,6	50,0	54,7	50,3	54,9	53,4
set/09	52,4	42,6	51,1	55,3	50,1	55,1	53,4
out/09	52,4	43,5	51,2	55,8	50,0	54,7	54,0
nov/09	52,6	43,7	50,8	55,9	50,6	54,9	53,9
dez/09	53,0	45,0	51,0	56,8	50,9	55,2	54,0
jan/10	52,4	43,8	50,6	55,6	51,1	54,3	53,2
fev/10	52,6	44,8	50,4	55,0	51,6	54,4	53,2
mar/10	52,7	45,3	50,9	56,2	51,0	54,4	52,9
abr/10	52,9	45,8	51,6	56,1	50,6	55,1	52,6
mai/10	53,0	45,8	51,5	56,6	51,0	55,1	52,9
jun/10	52,9	45,7	51,0	56,4	50,7	55,1	53,4
jul/10	53,2	44,7	50,9	56,6	50,8	55,7	54,1
ago/10	53,4	45,4	51,0	57,1	51,1	55,7	54,7
set/10	53,7	47,3	51,6	57,3	50,8	56,0	55,3
out/10	53,9	47,4	51,9	57,4	50,3	56,5	55,9
nov/10	54,0	47,3	52,1	57,0	51,0	56,3	56,0
dez/10	54,0	47,2	52,9	57,1	51,1	56,1	56,0
jan/11	53,0	45,2	51,3	55,6	51,1	55,0	54,8
fev/11	53,2	45,1	50,7	56,1	51,6	55,2	54,4
mar/11	53,3	46,1	50,2	56,4	51,5	55,4	54,8

FONTE: IBGE, Diretoria de Pesquisas, Coordenação de Trabalho e Rendimento, Pesquisa Mensal de Emprego.

Indicadores de distribuição da população ocupada, por região metropolitana, segundo algumas características em março de 2011

População ocupada (%)	Total das 6 áreas	Recife	Salvador	Belo Horizonte	Rio de Janeiro	São Paulo	Porto Alegre
Sexo:							
Masculino	54,6	55,7	51,6	53,6	55,9	54,6	54,0
Feminino	45,4	44,3	48,4	46,4	44,1	45,4	46,0
Faixa etária:							
10 a 14 anos	0,2	0,1	0,3	0,2	0,2	0,2	0,2
15 a 17 anos	1,5	0,9	1,0	1,8	0,8	1,9	1,9
18 a 24 anos	14,1	12,7	13,2	16,7	11,3	15,2	14,9
25 a 49 anos	62,4	65,5	65,4	61,1	62,6	61,6	61,7
50 anos ou mais	21,9	20,8	20,0	20,2	25,1	21,1	21,2
Anos de estudo:							
Sem instrução e menos de 1 ano	1,6	2,2	1,7	1,6	1,7	1,6	1,2
1 a 3 anos	3,5	5,0	4,1	4,2	3,4	3,1	3,6
4 a 7 anos	17,0	18,0	16,3	19,6	16,3	15,8	21,1
8 a 10 anos	17,1	16,5	16,3	18,2	17,4	16,5	19,0
11 anos ou mais	60,7	57,6	61,5	56,2	61,2	63,0	55,1
Tamanho do empreendimento:							
1 a 5 pessoas	32,1	36,4	37,2	32,1	37,6	27,8	31,1
6 a 10 pessoas	6,0	5,8	6,0	6,5	5,2	6,1	7,5
11 ou mais pessoas	61,9	57,8	56,8	61,4	57,2	66,1	61,5
Tempo de permanência no trabalho:							
Até 30 dias	1,8	2,6	1,5	2,7	0,9	1,6	3,1
31 dias a menos de 1 ano	18,8	20,5	19,7	23,8	15,2	18,6	20,7
1 ano a menos de 2 anos	11,8	10,4	12,5	11,8	10,8	12,5	11,9
2 anos ou mais	67,6	66,5	66,2	61,7	73,0	67,2	64,4
Horas habitualmente trabalhadas por semana:							
Até 39 horas	17,0	23,6	22,8	19,7	16,1	14,7	16,7
40 a 44 horas	53,0	48,1	54,3	56,9	48,5	53,6	60,3
45 horas e mais	30,0	28,3	22,9	23,4	35,3	31,7	23,0

FONTE: IBGE, Diretoria de Pesquisas, Coordenação de Trabalho e Rendimento, Pesquisa Mensal de Emprego.

O gráfico a seguir mostra a evolução, de FEVEREIRO de 2010 a MARÇO de 2011, da população ocupada para o total das seis regiões metropolitanas abrangidas pela pesquisa (em mil pessoas)

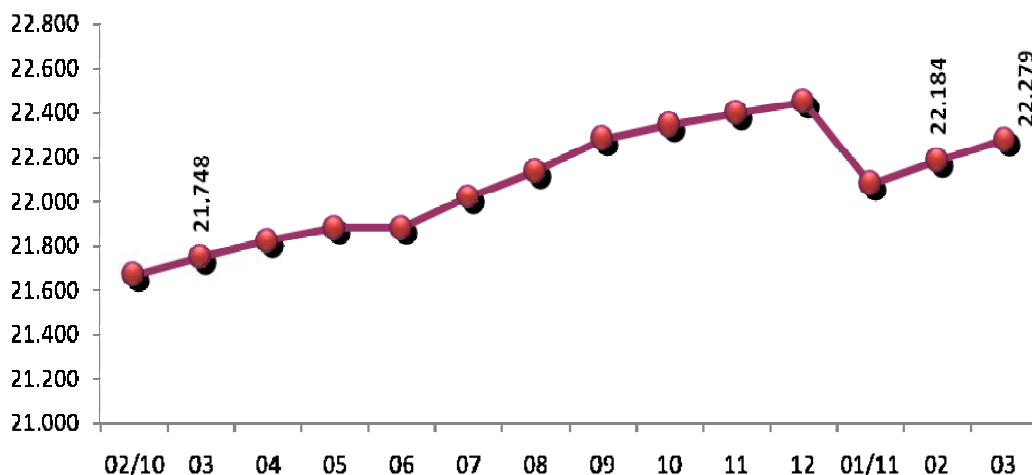

FONTE: IBGE, Diretoria de Pesquisas, Coordenação de Trabalho e Rendimento, Pesquisa Mensal de Emprego.

Indicadores de distribuição da população ocupada, por região metropolitana, segundo os grupamentos de atividade, para os meses de março, de 2003 a 2011

Distribuição da população ocupada por grupamentos de atividade (%)								
Grupamentos de atividade	Mês/ano	Total das 6 áreas	Recife	Salvador	Belo Horizonte	Rio de Janeiro	São Paulo	Porto Alegre
Indústria extrativa, de transformação e distribuição de eletricidade, gás e água	mar/03	17,1	12,2	10,5	17,7	11,6	21,0	23,0
	mar/04	17,1	12,0	10,9	17,3	11,6	21,0	23,3
	mar/05	17,8	12,0	10,3	17,7	12,2	22,3	22,9
	mar/06	17,5	11,5	11,0	17,5	12,0	21,8	22,6
	mar/07	16,8	10,9	10,1	17,1	11,8	20,7	22,2
	mar/08	16,7	10,8	10,7	17,4	11,8	20,4	21,7
	mar/09	16,4	10,2	10,6	16,7	11,6	20,2	20,8
	mar/10	16,3	10,9	9,9	17,4	11,8	19,9	20,3
	mar/11	16,4	10,2	9,5	17,4	12,0	19,8	22,0
Construção	mar/03	7,8	6,2	8,7	8,2	7,9	7,7	7,8
	mar/04	7,7	5,7	8,5	8,7	7,8	7,4	8,0
	mar/05	7,4	6,7	8,3	8,1	7,8	6,9	7,4
	mar/06	7,3	5,2	9,0	8,2	8,0	6,6	7,1
	mar/07	7,4	6,0	8,6	8,8	7,6	6,8	7,5
	mar/08	7,4	6,5	8,5	8,4	6,9	7,3	8,0
	mar/09	7,4	6,5	9,0	8,7	7,3	6,9	7,5
	mar/10	7,8	7,3	9,9	8,7	8,1	7,2	7,6
	mar/11	7,7	8,0	9,5	9,7	7,6	6,8	7,4
Comércio, reparação de veículos automotores e de objetos pessoais e domésticos e comércio a varejo de combustíveis	mar/03	20,9	26,9	21,7	19,4	20,0	20,8	20,0
	mar/04	20,5	27,5	20,9	18,6	19,9	20,4	19,1
	mar/05	19,6	25,7	20,4	19,6	18,6	19,4	18,6
	mar/06	19,4	24,6	20,5	19,1	19,2	18,7	18,5
	mar/07	19,4	25,0	20,7	17,9	19,5	18,7	19,0
	mar/08	19,2	24,9	20,9	17,3	18,8	18,9	19,2
	mar/09	19,3	26,3	19,8	18,5	18,0	18,7	20,5
	mar/10	18,7	23,6	22,0	18,2	17,7	18,0	19,3
	mar/11	18,7	25,0	22,4	17,9	17,9	17,5	19,1
Serviços prestados a empresa, aluguéis, atividades imobiliárias e intermediação financeira	mar/03	13,4	11,0	13,1	12,5	14,9	13,4	11,7
	mar/04	13,4	11,5	13,0	12,2	14,5	13,9	11,6
	mar/05	13,8	12,0	13,0	12,3	14,6	14,3	12,9
	mar/06	14,2	12,5	12,2	11,5	15,4	15,2	12,8
	mar/07	14,8	12,1	13,7	13,2	15,6	15,8	13,3
	mar/08	15,1	12,6	13,8	13,9	16,0	15,9	13,4
	mar/09	15,2	12,8	15,4	13,9	15,3	16,1	13,6
	mar/10	15,8	14,3	13,7	13,9	16,5	16,9	13,8
	mar/11	16,0	14,4	14,0	14,8	16,4	17,3	13,5
Educação, saúde, serviços sociais, administração pública, defesa e seguridade social	mar/03	15,6	18,3	18,1	15,7	17,4	13,5	16,4
	mar/04	15,9	18,0	18,9	16,6	17,3	13,9	16,3
	mar/05	15,9	18,9	18,6	16,1	18,0	13,7	15,9
	mar/06	16,0	20,3	18,6	17,1	18,0	13,4	16,2
	mar/07	15,6	20,7	17,4	16,2	17,6	13,0	16,7
	mar/08	15,8	19,3	18,0	16,8	18,7	13,0	16,3
	mar/09	16,3	20,1	17,4	16,7	19,2	13,7	16,2
	mar/10	15,7	19,3	17,1	16,0	18,6	12,8	16,9
	mar/11	15,7	17,5	17,8	15,9	18,8	13,2	15,9
Serviços domésticos	mar/03	7,7	7,3	9,6	10,0	7,8	6,9	7,0
	mar/04	7,7	7,6	9,5	9,4	7,6	7,2	7,3
	mar/05	8,0	8,5	10,2	9,8	8,4	7,1	6,9
	mar/06	8,1	7,5	10,1	9,0	8,8	7,6	6,8
	mar/07	8,4	8,5	10,7	9,5	8,4	8,0	6,7
	mar/08	7,6	8,5	9,6	8,5	7,9	7,0	6,5
	mar/09	7,8	8,1	9,4	8,5	8,4	7,3	6,7
	mar/10	7,5	7,8	8,9	8,5	8,0	7,0	6,4
	mar/11	7,2	7,8	8,5	7,5	7,0	7,1	6,0
Outros serviços (alojamento, transporte, limpeza urbana e serviços pessoais)	mar/03	16,9	16,9	17,3	15,6	19,7	16,1	13,3
	mar/04	17,0	16,6	17,7	16,1	20,7	15,7	13,4
	mar/05	16,8	15,7	18,3	15,4	19,9	15,8	14,5
	mar/06	16,9	17,3	17,9	16,6	18,3	16,3	15,1
	mar/07	16,9	16,1	17,8	16,3	19,0	16,3	13,7
	mar/08	17,5	16,2	17,9	16,8	19,6	17,2	14,2
	mar/09	17,2	15,3	17,7	16,2	19,8	16,9	14,2
	mar/10	17,6	16,2	17,8	16,6	18,8	17,7	15,2
	mar/11	17,8	16,2	17,6	16,1	19,8	17,8	15,6

FONTE: IBGE, Diretoria de Pesquisas, Coordenação de Trabalho e Rendimento, Pesquisa Mensal de Emprego.

Indicadores de distribuição da população ocupada, por região metropolitana, segundo a posição na ocupação, para os meses de março, de 2003 a 2011

Distribuição da população ocupada por posição na ocupação (%)								
Posição na ocupação	Mês/ano	Total 6 áreas	Recife	Salvador	Belo Horizonte	Rio de Janeiro	São Paulo	Porto Alegre
Empregados com carteira de trabalho assinada no setor privado	mar/03	40,1	31,4	35,5	41,1	37,4	43,3	42,4
	mar/04	39,5	31,4	35,4	40,0	37,2	41,9	43,2
	mar/05	40,3	35,8	36,9	41,2	37,0	42,7	43,7
	mar/06	41,2	35,1	35,2	41,7	38,9	44,0	43,4
	mar/07	41,7	35,5	36,6	42,3	39,4	44,2	44,9
	mar/08	43,8	38,3	39,6	44,3	39,6	47,4	45,7
	mar/09	44,5	39,0	40,4	46,4	39,8	47,9	46,9
	mar/10	46,0	41,1	42,1	47,1	41,9	49,0	48,5
mar/11	48,2	44,6	44,3	49,1	43,1	51,7	50,5	
Empregados sem carteira de trabalho assinada no setor privado	mar/03	15,4	17,8	14,9	13,3	13,8	17,3	12,3
	mar/04	15,3	15,7	14,1	12,8	13,8	17,7	11,4
	mar/05	15,5	14,0	12,7	12,0	13,2	18,8	13,1
	mar/06	14,5	14,6	14,1	12,8	12,2	16,6	13,4
	mar/07	14,0	14,3	13,0	12,4	11,6	16,3	11,8
	mar/08	13,2	11,8	12,2	12,4	11,9	14,8	12,5
	mar/09	12,5	10,8	11,9	11,5	10,5	14,5	11,7
	mar/10	12,2	11,3	10,9	11,6	10,5	14,0	10,1
mar/11	11,4	10,9	11,2	9,7	10,5	12,8	10,5	
Militares e funcionários Públicos	mar/03	7,2	8,1	7,2	6,8	9,3	5,6	8,2
	mar/04	7,1	8,0	7,6	8,1	9,1	5,1	8,0
	mar/05	7,4	9,3	8,9	7,6	9,1	5,4	9,0
	mar/06	7,8	10,1	7,6	8,2	8,8	6,7	8,3
	mar/07	7,5	10,7	7,4	7,7	8,9	6,1	7,9
	mar/08	7,7	11,0	7,4	8,3	9,7	6,0	7,9
	mar/09	7,9	11,1	7,6	8,4	10,3	6,0	7,6
	mar/10	7,3	10,4	7,4	7,5	9,3	5,4	8,1
mar/11	7,5	9,7	7,4	7,5	9,8	5,8	7,3	
Trabalhadores por conta própria	mar/03	19,4	22,6	21,5	18,4	22,2	17,2	19,0
	mar/04	21,0	25,6	23,4	19,6	23,8	18,9	19,5
	mar/05	19,6	22,9	22,6	19,1	24,1	16,5	17,7
	mar/06	19,1	22,6	23,0	18,1	22,5	16,2	18,6
	mar/07	19,6	21,2	22,2	17,9	23,5	17,1	18,8
	mar/08	19,2	22,5	22,5	17,0	22,8	17,0	17,7
	mar/09	18,8	23,2	21,5	16,2	22,3	16,5	17,9
	mar/10	18,6	22,6	22,8	16,0	21,7	16,5	17,2
mar/11	17,9	20,1	21,1	16,4	21,7	15,7	15,8	
Empregadores	mar/03	5,8	5,2	5,0	5,3	6,2	6,0	5,5
	mar/04	5,3	4,0	4,4	5,6	5,3	5,5	5,3
	mar/05	5,2	3,5	4,1	5,6	4,8	5,8	4,9
	mar/06	5,2	3,9	4,2	5,4	5,1	5,7	4,5
	mar/07	4,7	4,1	4,4	5,0	4,4	5,0	4,1
	mar/08	4,6	4,0	3,7	5,1	4,5	4,6	4,8
	mar/09	4,6	4,0	3,8	4,9	5,0	4,5	4,5
	mar/10	4,5	2,9	3,1	4,9	4,8	4,7	5,0
mar/11	4,1	2,7	3,3	5,0	4,1	4,1	5,0	

FONTE: IBGE, Diretoria de Pesquisas, Coordenação de Trabalho e Rendimento, Pesquisa Mensal de Emprego.

Indicadores de distribuição da população ocupada, por região metropolitana, segundo a posição na ocupação e os grupamentos de atividade, para os meses de março, de 2003 a 2011

Grupamentos de atividade	Mês/ano	Empregados com carteira assinada	Empregados sem carteira assinada	Trabalhadores por conta própria	Empregadores
Indústria extrativa, de transformação e distribuição de eletricidade, gás e água	mar/03	61,1	16,1	15,7	4,9
	mar/04	59,8	16,5	16,9	5,1
	mar/05	61,0	16,6	16,3	4,6
	mar/06	62,9	15,5	15,2	4,5
	mar/07	63,6	13,8	16,2	4,6
	mar/08	65,0	13,6	15,7	4,1
	mar/09	66,9	12,6	15,4	3,4
	mar/10	65,9	12,3	16,5	4,1
Construção	mar/03	26,2	23,2	43,2	7,1
	mar/04	24,8	21,5	47,4	6,0
	mar/05	25,4	22,5	46,2	5,6
	mar/06	26,6	21,3	45,3	6,5
	mar/07	27,8	19,8	45,8	6,2
	mar/08	30,4	18,3	45,1	5,8
	mar/09	34,5	18,4	41,3	5,6
	mar/10	37,4	18,3	39,2	5,0
Comércio, reparação de veículos automotores e de objetos pessoais e domésticos e comércio a varejo de combustíveis	mar/03	40,6	18,7	28,7	9,3
	mar/04	40,4	18,6	30,5	8,5
	mar/05	41,6	18,4	29,5	8,3
	mar/06	43,2	17,9	28,4	8,5
	mar/07	43,4	17,7	29,3	7,6
	mar/08	45,8	16,8	28,1	7,5
	mar/09	47,2	14,5	29,4	7,3
	mar/10	49,1	14,4	27,2	7,9
Serviços prestados a empresa, alugueis, atividades imobiliárias e intermediação financeira	mar/03	61,3	16,3	14,5	6,2
	mar/04	60,9	16,1	15,6	6,0
	mar/05	61,4	17,4	13,5	6,1
	mar/06	62,4	15,9	14,1	5,3
	mar/07	64,4	14,7	14,1	4,8
	mar/08	66,0	13,5	13,8	5,1
	mar/09	65,4	14,0	14,2	5,0
	mar/10	67,1	12,7	14,0	4,6
Educação, saúde, serviços sociais, administração pública, defesa e seguridade social	mar/03	33,4	16,6	5,5	3,0
	mar/04	32,4	16,9	7,0	2,8
	mar/05	32,6	16,2	5,3	2,9
	mar/06	32,1	15,7	5,2	2,5
	mar/07	31,8	16,6	5,2	2,0
	mar/08	32,8	14,4	5,7	2,0
	mar/09	34,1	13,6	5,0	2,7
	mar/10	37,0	12,7	4,8	2,3
Outros serviços (alojamento, transporte, limpeza urbana e serviços pessoais)	mar/03	43,9	21,1	25,9	6,4
	mar/04	43,2	20,7	28,4	5,2
	mar/05	43,7	21,2	27,1	5,8
	mar/06	44,2	20,4	26,9	6,2
	mar/07	45,4	20,3	27,0	5,1
	mar/08	46,6	19,0	27,0	4,8
	mar/09	47,1	18,7	25,7	5,7
	mar/10	49,0	17,7	26,2	5,0
mar/11	50,0	17,0	26,2	4,8	

FONTE: IBGE, Diretoria de Pesquisas, Coordenação de Trabalho e Rendimento, Pesquisa Mensal de Emprego.

Indicadores de distribuição da população desocupada, por região metropolitana, segundo algumas características, em março de 2011

População desocupada (%)	Total das 6 áreas	Recife	Salvador	Belo Horizonte	Rio de Janeiro	São Paulo	Porto Alegre
Sexo:							
Masculino	41,5	43,0	37,3	41,0	40,6	42,9	41,6
Feminino	58,5	57,0	62,7	59,0	59,4	57,1	58,4
Faixa etária:							
10 a 14 anos	0,5	0,2	1,0	0,7	0,2	0,6	0,0
15 a 17 anos	7,4	4,0	5,7	10,9	3,6	8,9	10,3
18 a 24 anos	34,3	36,7	29,8	39,1	33,1	35,3	30,0
25 a 49 anos	49,4	52,6	55,1	41,8	53,9	46,5	53,2
50 anos ou mais	8,3	6,6	8,5	7,5	9,2	8,6	6,5
Anos de estudo:							
Sem Instrução e menos de 8 anos	18,3	20,1	21,9	20,4	15,8	17,3	19,7
8 a 10 anos	22,9	21,1	20,6	26,0	23,0	22,4	29,0
11 anos ou mais	58,8	58,8	57,5	53,6	61,2	60,3	51,3
Condição de trabalho:							
Com trabalho anterior	81,5	75,9	75,9	83,6	80,5	83,5	85,1
Sem trabalho anterior	18,5	24,1	24,1	16,4	19,5	16,5	14,9
Condição na família:							
Principal responsável	25,5	25,6	28,7	23,6	23,6	25,5	27,3
Outros membros	74,5	74,4	71,3	76,4	76,4	74,5	72,7
Com procura de trabalho:							
Nos 7 dias	82,0	66,2	78,1	77,9	77,4	89,0	79,2
Nos 23 dias	18,0	33,8	21,9	22,1	22,6	11,0	20,8
Tempo de procura:							
Até 30 dias	25,9	60,5	13,2	56,3	14,6	21,4	27,6
31 dias a 6 meses	53,7	30,3	42,0	38,6	55,1	63,1	57,7
7 a 11 meses	4,8	4,1	8,4	2,0	5,4	4,5	3,3
1 ano a menos de 2 anos	8,3	2,6	15,2	2,1	14,7	6,3	6,4
2 anos ou mais	7,3	2,5	21,1	0,9	10,3	4,7	5,0

FONTE: IBGE, Diretoria de Pesquisas, Coordenação de Trabalho e Rendimento, Pesquisa Mensal de Emprego.

O gráfico a seguir mostra a evolução, de FEVEREIRO de 2010 a MARÇO de 2011, da população desocupada, para o total das seis regiões metropolitanas abrangidas pela pesquisa (em mil pessoas)

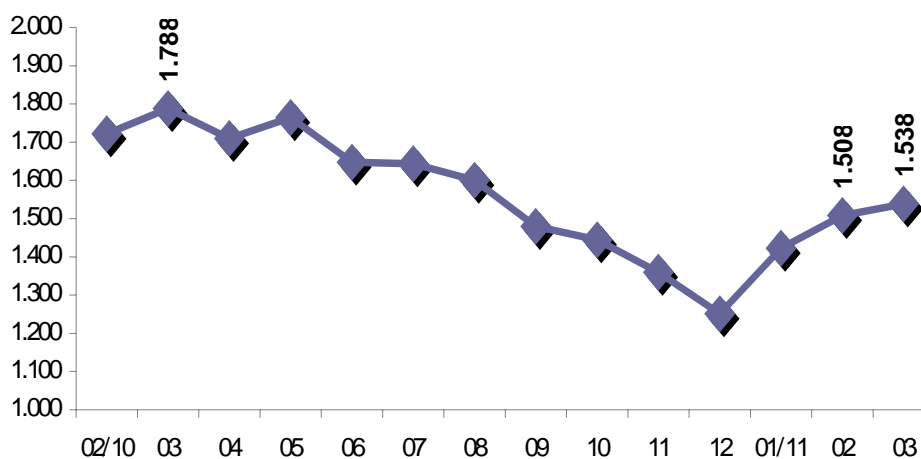

FONTE: IBGE, Diretoria de Pesquisas, Coordenação de Trabalho e Rendimento, Pesquisa Mensal de Emprego.

A tabela a seguir mostra a evolução da taxa de desocupação, desde março de 2002

(continua na página seguinte)

Taxa de desocupação por região metropolitana (%)							
Mês/ano	Total	Recife	Salvador	Belo Horizonte	Rio de Janeiro	São Paulo	Porto Alegre
mar/02	12,9	13,9	17,4	12,8	10,8	13,8	10,0
abr/02	12,5	13,4	15,9	11,6	10,5	13,6	10,2
mai/02	11,9	12,6	16,2	10,9	11,0	12,2	10,0
jun/02	11,6	12,3	15,1	10,6	10,1	12,5	8,7
jul/02	11,9	12,1	14,8	10,5	10,2	13,3	8,6
ago/02	11,7	11,9	14,4	11,3	10,1	13,1	7,8
set/02	11,5	12,1	14,3	10,7	9,7	12,8	8,3
out/02	11,2	12,8	13,4	9,6	9,7	12,3	8,5
nov/02	10,9	12,6	13,7	9,5	9,5	11,9	7,9
dez/02	10,5	11,3	14,8	8,3	8,9	11,7	7,5
jan/03	11,2	11,7	15,2	9,8	8,3	13,0	7,9
fev/03	11,6	12,1	15,0	10,1	8,6	13,6	8,6
mar/03	12,1	12,7	16,2	10,3	9,1	13,9	10,0
abr/03	12,5	14,0	16,7	10,5	9,2	14,3	9,8
mai/03	12,9	15,1	17,3	11,0	9,6	14,6	10,2
jun/03	13,0	14,9	17,9	12,1	9,8	14,5	10,2
jul/03	12,8	14,2	17,6	11,4	9,6	14,5	9,5
ago/03	13,1	15,0	17,6	12,1	9,5	14,9	9,8
set/03	13,0	15,0	17,6	10,8	9,7	14,8	10,1
out/03	13,0	14,4	17,0	11,2	9,4	15,0	10,1
nov/03	12,2	14,0	16,4	10,3	8,9	14,0	9,4
dez/03	10,9	12,1	15,7	10,4	8,6	11,8	7,9
jan/04	11,7	12,8	16,2	12,3	8,9	12,9	7,6
fev/04	12,0	12,7	17,1	11,9	8,6	13,6	8,5
mar/04	12,8	12,6	17,1	12,1	9,8	14,6	9,6
abr/04	13,1	14,3	16,6	11,4	10,7	14,5	10,7
mai/04	12,2	13,3	16,2	10,9	9,6	13,6	9,7
jun/04	11,7	12,8	14,9	10,5	8,9	13,3	9,5
jul/04	11,2	13,4	14,9	10,7	8,1	12,5	8,9
ago/04	11,4	13,5	16,6	10,2	8,6	12,6	8,5
set/04	10,9	12,4	15,6	10,2	8,8	11,7	8,7
out/04	10,5	12,1	15,8	9,6	8,5	11,2	7,6
nov/04	10,7	11,2	15,9	9,2	9,4	11,2	7,8
dez/04	9,6	11,1	15,4	8,5	8,5	9,8	6,6
jan/05	10,2	12,2	15,8	9,8	7,4	11,1	7,0
fev/05	10,7	13,2	15,6	9,9	8,4	11,5	7,1
mar/05	10,9	14,1	15,7	10,7	8,4	11,5	7,9
abr/05	10,8	13,0	17,0	9,5	8,6	11,4	8,0
mai/05	10,2	12,8	15,9	8,9	8,5	10,5	7,7
jun/05	9,4	9,6	14,7	8,5	6,9	10,5	7,1
jul/05	9,5	12,7	15,7	8,2	7,2	9,9	7,0
ago/05	9,4	13,4	15,5	8,3	7,4	9,4	7,6
set/05	9,7	15,0	15,2	8,1	7,4	9,7	8,4
out/05	9,6	14,3	14,9	8,5	7,9	9,6	7,5
nov/05	9,6	14,7	15,0	8,2	7,7	9,7	7,2
dez/05	8,4	13,9	14,6	7,0	6,8	7,9	6,7
jan/06	9,3	15,3	14,9	8,1	6,9	9,2	7,7
fev/06	10,1	15,9	13,6	9,1	7,9	10,5	7,5
mar/06	10,4	16,5	13,7	9,3	8,5	10,6	8,3
abr/06	10,4	16,5	13,4	9,1	8,4	10,7	8,3
mai/06	10,2	15,0	13,5	8,5	8,6	10,5	8,3
jun/06	10,4	15,4	13,5	8,6	8,8	10,9	8,2
jul/06	10,8	15,3	14,4	9,1	8,7	11,3	8,7
ago/06	10,6	14,9	14,3	8,7	8,2	11,6	8,3
set/06	10,0	13,7	13,6	7,8	7,5	11,1	7,9
out/06	9,8	13,5	13,7	8,7	7,3	10,5	8,4
nov/06	9,6	12,4	13,2	8,2	7,3	10,3	8,0
dez/06	8,4	10,4	12,4	7,1	6,5	9,0	6,6

(continuação da página anterior)

Taxa de desocupação por região metropolitana (%)							
Mês/ano	Total	Recife	Salvador	Belo Horizonte	Rio de Janeiro	São Paulo	Porto Alegre
jan/07	9,3	11,6	13,5	8,4	6,6	10,1	8,1
fev/07	9,9	12,3	13,6	9,3	7,5	10,6	8,3
mar/07	10,2	12,0	14,1	8,6	7,4	11,5	8,2
abr/07	10,2	12,1	14,2	8,1	7,5	11,6	7,9
mai/07	10,2	12,4	14,6	8,3	8,0	11,2	7,5
jun/07	9,7	12,6	14,6	7,8	8,0	10,2	7,4
jul/07	9,5	12,6	14,5	7,3	7,1	10,3	7,5
ago/07	9,6	12,9	14,9	7,4	7,4	10,1	7,7
set/07	9,0	12,6	13,5	7,5	7,2	9,4	7,1
out/07	8,7	12,2	13,0	6,9	6,5	9,5	6,3
nov/07	8,3	11,0	12,8	6,4	6,5	8,8	6,1
dez/07	7,5	9,9	11,4	5,5	6,1	8,0	5,3
jan/08	8,0	10,1	11,3	6,7	6,4	8,6	6,2
fev/08	8,7	11,0	12,2	7,7	7,0	9,3	6,4
mar/08	8,6	9,7	12,8	7,2	6,7	9,4	6,9
abr/08	8,5	9,3	11,9	6,9	7,1	9,4	6,7
mai/08	7,9	8,7	11,3	6,8	6,4	8,6	6,1
jun/08	7,9	8,5	12,1	7,4	6,6	8,2	6,1
jul/08	8,1	10,1	12,1	6,8	7,3	8,3	6,0
ago/08	7,6	8,3	11,6	6,1	6,9	8,0	5,3
set/08	7,7	8,9	11,3	6,1	6,9	8,0	5,7
out/08	7,5	8,9	10,7	5,9	7,0	7,7	5,6
nov/08	7,6	9,7	10,3	5,2	6,9	8,2	5,3
dez/08	6,8	7,8	10,0	5,5	6,2	7,1	4,7
jan/09	8,2	8,6	11,2	6,4	6,6	9,4	5,6
fev/09	8,5	9,1	11,0	6,8	6,4	10,0	6,0
mar/09	9,0	10,4	11,9	6,6	6,9	10,5	6,4
abr/09	8,9	10,6	12,4	6,8	6,8	10,2	6,2
mai/09	8,8	10,5	12,1	6,7	6,6	10,2	6,1
jun/09	8,1	10,2	11,2	6,9	6,3	9,0	5,6
jul/09	8,0	10,2	11,4	6,1	6,3	8,9	5,8
ago/09	8,1	10,9	11,4	7,5	5,6	9,1	5,4
set/09	7,7	10,5	10,9	6,4	5,5	8,7	5,4
out/09	7,5	9,5	10,4	6,1	5,6	8,6	5,1
nov/09	7,4	9,5	11,1	5,9	5,5	8,1	5,3
dez/09	6,8	8,4	10,7	5,1	5,4	7,5	4,3
jan/10	7,2	8,6	11,9	6,1	5,4	8,0	4,3
fev/10	7,4	8,8	11,0	6,5	5,6	8,1	5,1
mar/10	7,6	8,1	11,3	6,3	6,4	8,2	5,9
abr/10	7,3	9,1	11,2	5,8	5,9	7,7	5,4
mai/10	7,5	9,7	12,0	5,8	6,3	7,8	5,0
jun/10	7,0	8,6	12,0	5,1	5,8	7,4	4,7
jul/10	6,9	10,0	12,3	5,1	5,4	7,2	4,8
ago/10	6,7	9,0	11,7	5,2	5,7	6,8	4,6
set/10	6,2	8,8	10,3	4,9	5,3	6,3	4,1
out/10	6,1	8,0	9,9	5,3	5,7	5,9	3,7
nov/10	5,7	8,4	9,4	5,3	4,9	5,5	3,7
dez/10	5,3 ¹	6,9 ¹	8,4 ¹	4,3 ¹	4,9 ¹	5,3 ¹	3,0 ¹
jan/11	6,1	7,1	10,7	5,3	5,1	6,0	4,2
fev/11	6,4	7,8	10,3	6,3	4,9	6,6	4,4
mar/11	6,5²	7,6²	10,5²	5,3²	4,9²	6,9²	5,0²

FONTE: IBGE, Diretoria de Pesquisas, Coordenação de Trabalho e Rendimento, Pesquisa Mensal de Emprego.

¹menor taxa da série.

²menor taxa da série para um mês de março.

A tabela a seguir mostra a evolução da taxa de desocupação por região metropolitana, segundo o sexo, desde março de 2002

(continua na página seguinte)

Taxa de desocupação por região metropolitana, segundo o sexo (%)														
Mês/ano	Total		Recife		Salvador		Belo Horizonte		Rio de Janeiro		São Paulo		Porto Alegre	
	masc.	fem.	masc.	fem.	masc.	fem.	masc.	fem.	masc.	fem.	masc.	fem.	masc.	fem.
mar/02	10,9	15,5	11,7	16,6	14,9	20,2	11,3	14,7	8,7	13,6	11,9	16,4	8,0	12,5
abr/02	10,5	15,2	12,0	15,4	12,6	19,7	10,6	12,9	8,4	13,2	11,4	16,7	8,6	12,3
mai/02	10,2	14,1	11,7	13,9	13,3	19,5	9,8	12,3	9,4	13,0	10,4	14,5	8,0	12,5
jun/02	10,0	13,6	11,2	13,7	12,8	17,8	9,9	11,5	8,3	12,5	10,9	14,7	7,4	10,3
jul/02	10,2	14,1	10,8	13,8	12,8	17,0	9,2	12,2	8,5	12,5	11,4	15,8	7,6	9,8
ago/02	9,8	14,2	10,8	13,5	12,9	16,1	10,0	12,9	8,3	12,3	10,6	16,3	6,6	9,3
set/02	9,6	13,9	10,3	14,4	12,5	16,4	9,4	12,3	7,6	12,3	10,8	15,4	7,0	10,0
out/02	9,4	13,4	11,8	14,2	11,6	15,6	8,6	10,8	7,5	12,6	10,5	14,7	7,0	10,4
nov/02	9,3	12,9	11,1	14,6	11,9	15,9	8,8	10,4	7,5	12,0	10,5	13,7	5,9	10,4
dez/02	9,0	12,4	10,0	13,0	12,3	17,8	7,8	9,0	6,9	11,4	10,3	13,5	6,5	8,8
jan/03	9,4	13,5	10,3	13,5	12,6	18,2	8,8	10,9	6,5	10,8	11,1	15,5	6,5	9,7
fev/03	9,5	14,2	11,0	13,7	12,5	17,7	9,1	11,3	6,7	11,1	11,0	17,0	7,3	10,2
mar/03	9,8	15,0	11,1	14,9	13,3	19,4	8,9	12,0	6,6	12,4	11,4	17,2	8,6	11,6
abr/03	10,2	15,2	12,1	16,4	13,9	19,7	9,0	12,4	7,2	11,8	11,7	17,6	8,4	11,5
mai/03	10,6	15,7	12,7	18,0	15,5	19,4	9,7	12,6	7,5	12,3	11,9	18,0	8,8	12,1
jun/03	10,8	15,7	12,8	17,7	15,6	20,3	10,9	13,5	7,7	12,5	12,0	17,5	8,0	12,9
jul/03	10,4	15,7	12,3	16,7	15,0	20,6	9,6	13,6	7,3	12,5	12,0	17,7	7,2	12,3
ago/03	10,5	16,2	13,1	17,3	14,8	20,8	10,5	14,1	7,3	12,2	11,7	18,7	7,9	12,3
set/03	10,4	16,1	12,2	18,5	15,1	20,5	9,6	12,3	7,1	12,9	11,7	18,5	8,7	12,0
out/03	10,5	15,9	12,4	17,0	14,6	20,0	9,9	12,8	6,6	12,8	12,4	18,2	8,1	12,7
nov/03	9,8	15,2	11,8	16,9	13,7	19,6	8,5	12,3	6,6	12,0	11,3	17,3	7,3	11,9
dez/03	8,9	13,4	10,0	14,8	12,9	19,1	9,1	11,9	6,5	11,4	9,9	14,2	6,3	9,9
jan/04	9,6	14,4	11,3	14,8	13,0	20,0	10,5	14,5	6,3	12,2	11,0	15,3	5,9	9,8
fev/04	9,3	15,4	11,1	14,9	13,3	21,4	10,4	13,8	6,1	12,0	10,5	17,4	6,6	10,9
mar/04	10,1	16,1	10,3	15,6	14,2	20,3	9,8	14,8	7,1	13,4	11,7	18,1	8,1	11,6
abr/04	10,4	16,3	12,1	17,1	13,6	20,1	9,5	13,6	7,7	14,4	11,8	17,8	9,0	13,0
mai/04	9,7	15,3	11,0	16,2	12,7	20,3	9,7	12,4	7,3	12,6	10,8	17,0	7,7	12,3
jun/04	9,4	14,6	11,5	14,4	11,7	18,6	9,1	12,2	6,8	11,7	10,7	16,5	7,3	12,3
jul/04	9,1	13,9	12,0	15,2	11,6	18,7	9,3	12,4	5,9	11,0	10,3	15,2	7,1	11,3
ago/04	9,1	14,2	12,0	15,4	13,4	20,1	8,7	12,0	5,8	12,2	10,3	15,4	7,1	10,2
set/04	8,8	13,5	11,0	14,2	12,4	19,0	8,7	12,0	6,1	12,2	9,9	13,9	6,9	10,7
out/04	8,1	13,4	10,0	14,6	12,4	19,5	8,1	11,5	5,7	11,9	8,9	14,1	6,1	9,5
nov/04	8,1	13,8	9,7	13,2	12,2	20,0	7,3	11,5	6,6	12,9	8,6	14,5	6,1	9,8
dez/04	7,5	12,2	8,8	14,0	12,1	19,1	7,2	10,0	5,9	11,8	8,0	12,1	5,3	8,2
jan/05	8,0	12,9	10,2	14,8	12,6	19,4	8,3	11,7	5,0	10,4	8,8	14,0	5,8	8,4
fev/05	8,2	13,7	11,7	15,2	13,1	18,5	8,2	11,8	5,3	12,2	9,0	14,6	5,3	9,3
mar/05	8,5	13,8	11,7	17,1	12,6	19,2	8,6	13,2	5,8	11,6	9,2	14,2	6,0	10,3
abr/05	8,4	13,7	10,7	16,0	14,0	20,3	7,4	11,8	5,9	12,0	9,1	14,2	6,2	10,3
mai/05	8,0	12,8	10,5	15,7	13,0	19,3	7,4	10,5	6,2	11,4	8,3	13,1	5,8	10,0
jun/05	7,3	11,9	8,0	11,6	11,4	18,5	7,2	10,1	5,2	8,9	8,1	13,4	5,6	8,9
jul/05	7,4	11,9	11,1	14,6	12,5	19,2	7,5	9,1	5,1	9,8	7,6	12,6	5,7	8,5
ago/05	7,7	11,6	11,9	15,3	12,2	19,1	7,5	9,2	5,2	10,2	7,8	11,5	6,8	8,5
set/05	7,7	12,1	12,7	17,8	11,8	18,9	6,3	10,3	5,3	10,1	8,0	11,7	6,8	10,4
out/05	7,7	12,0	12,5	16,5	11,4	18,7	6,4	10,9	5,7	10,8	8,0	11,4	5,7	9,5
nov/05	7,6	12,0	12,4	17,4	11,2	19,0	6,8	9,9	5,2	10,8	8,1	11,7	6,0	8,5
dez/05	6,9	10,2	11,8	16,7	11,3	18,2	5,8	8,4	5,0	9,1	6,9	9,0	5,4	8,2
jan/06	7,6	11,3	13,1	17,8	12,0	18,0	7,1	9,4	5,0	9,4	7,9	10,8	6,4	9,3
fev/06	8,2	12,4	13,0	19,4	10,8	16,5	7,3	11,2	5,9	10,5	8,9	12,4	5,7	9,7
mar/06	8,5	12,7	13,7	19,9	11,2	16,4	8,2	10,5	6,7	10,8	8,7	13,0	6,9	10,0
abr/06	8,5	12,8	14,3	19,0	11,3	15,8	7,7	10,8	6,1	11,2	8,9	13,1	6,9	9,9
mai/06	8,3	12,5	13,0	17,5	10,9	16,4	6,8	10,5	6,7	10,9	8,8	12,8	6,2	10,7
jun/06	8,6	12,7	13,3	17,9	10,8	16,3	7,4	9,9	6,8	11,3	9,1	13,1	6,6	10,1
jul/06	8,8	13,1	13,4	17,6	11,9	17,0	7,6	11,0	6,7	11,1	9,4	13,7	7,4	10,1
ago/06	8,6	13,0	12,5	18,0	11,6	17,2	6,7	11,1	6,2	10,6	9,6	13,9	7,2	9,4
set/06	7,9	12,5	11,6	16,3	10,9	16,6	6,1	9,8	5,5	10,0	8,9	13,8	7,0	8,9
out/06	7,9	12,1	11,1	16,5	10,4	17,3	6,9	10,7	5,3	9,6	8,9	12,5	7,0	10,2
nov/06	7,9	11,6	10,5	14,8	10,4	16,2	6,5	10,2	5,4	9,6	8,9	12,0	6,6	9,7
dez/06	7,0	10,0	8,7	12,5	9,8	15,2	5,8	8,6	5,1	8,1	7,9	10,5	5,6	7,8

(continuação da página anterior)

Taxa de desocupação por região metropolitana, segundo o sexo (%)														
Mês/Ano	Total		Recife		Salvador		Belo Horizonte		Rio de Janeiro		São Paulo		Porto Alegre	
	mas.	fem.	mas.	fem.	mas.	fem.	mas.	fem.	mas.	fem.	mas.	fem.	mas.	fem.
jan/07	7,7	11,3	10,0	13,6	10,9	16,2	6,4	10,7	5,0	8,6	8,7	11,9	6,5	10,0
fev/07	8,1	12,0	11,4	13,5	10,7	16,7	7,7	11,1	5,7	9,7	8,8	12,7	6,7	10,1
mar/07	8,3	12,4	9,9	14,5	11,3	17,0	6,5	11,0	5,7	9,3	9,8	13,5	6,0	10,8
abr/07	8,2	12,6	10,8	13,8	11,0	17,5	6,5	10,0	5,5	9,9	9,6	13,9	5,9	10,2
mai/07	8,3	12,4	11,2	13,9	12,7	16,6	6,4	10,5	6,3	10,2	9,1	13,7	6,3	8,8
jun/07	7,8	12,0	11,1	14,4	12,1	17,2	6,3	9,6	6,1	10,4	8,1	12,7	6,1	8,9
jul/07	7,4	12,0	10,6	15,0	11,5	17,7	5,3	9,6	5,4	9,3	8,0	13,1	6,3	8,9
ago/07	7,5	12,0	11,3	14,8	12,0	17,9	5,7	9,3	5,3	10,1	7,9	12,8	6,4	9,2
set/07	6,9	11,5	10,4	15,4	11,3	15,8	5,6	9,6	5,0	9,9	7,2	12,0	5,9	8,6
out/07	6,7	11,1	9,9	15,1	9,8	16,5	5,3	8,7	4,6	8,9	7,3	12,0	5,4	7,4
nov/07	6,4	10,5	8,5	14,1	9,6	16,1	5,1	7,9	4,8	8,6	7,1	11,0	4,7	7,8
dez/07	5,9	9,3	8,3	11,9	8,6	14,4	4,1	7,1	4,6	8,0	6,6	9,6	4,0	6,9
jan/08	6,2	10,1	8,9	11,6	9,1	13,7	5,4	8,1	4,5	8,8	6,8	10,9	4,4	8,3
fev/08	6,7	11,1	9,2	13,3	9,1	15,6	6,1	9,5	4,6	9,9	7,7	11,4	4,5	8,8
mar/08	6,6	11,0	8,1	11,9	9,3	16,5	5,9	8,7	4,7	9,2	7,4	11,8	4,9	9,3
abr/08	6,6	10,9	7,5	11,6	8,9	15,1	5,3	8,6	5,0	9,8	7,7	11,5	4,8	8,9
mai/08	6,2	10,0	7,5	10,4	8,7	14,2	5,5	8,4	4,5	8,9	7,0	10,6	4,5	8,0
jun/08	6,1	9,9	7,0	10,4	9,2	15,3	5,6	9,4	5,0	8,6	6,5	10,2	4,7	7,6
jul/08	6,2	10,3	8,4	12,4	9,8	14,6	4,8	8,9	5,5	9,6	6,4	10,5	4,5	7,7
ago/08	5,9	9,6	7,3	9,4	9,6	13,8	4,3	8,0	5,2	8,9	6,2	10,3	4,2	6,6
set/08	5,8	9,8	7,5	10,6	9,0	13,7	4,0	8,3	4,9	9,4	6,2	10,2	4,8	6,7
out/08	5,9	9,4	7,5	10,7	8,7	12,9	4,6	7,3	5,4	8,9	5,9	9,9	4,6	6,7
nov/08	5,8	9,7	8,5	11,3	8,2	12,5	4,2	6,4	5,0	9,3	6,1	10,5	3,9	7,0
dez/08	5,2	8,7	6,5	9,3	7,7	12,6	4,7	6,3	4,3	8,5	5,5	9,1	3,9	5,5
jan/09	6,3	10,4	7,1	10,5	8,5	14,1	5,5	7,4	4,8	8,8	7,1	12,1	4,8	6,6
fev/09	6,7	10,6	7,5	10,9	8,6	13,6	5,8	7,9	5,0	8,1	7,8	12,5	5,0	7,3
mar/09	7,3	11,1	8,9	12,3	9,5	14,6	5,4	8,0	5,2	9,0	8,7	12,7	5,0	8,2
abr/09	7,2	10,9	8,5	13,3	9,9	15,1	5,7	8,1	5,1	8,9	8,5	12,2	5,0	7,6
mai/09	7,3	10,7	8,6	12,8	9,4	15,1	5,4	8,3	5,0	8,6	8,8	11,9	4,9	7,5
jun/09	6,8	9,7	8,7	12,0	9,0	13,6	5,9	8,0	4,6	8,5	7,9	10,3	4,6	6,7
jul/09	6,6	9,6	8,7	12,0	9,4	13,5	4,8	7,5	4,5	8,4	7,7	10,3	5,4	6,1
ago/09	6,6	9,9	9,3	12,9	9,1	14,0	5,7	9,6	4,0	7,6	7,7	10,6	4,7	6,2
set/09	6,3	9,3	8,4	13,0	8,9	13,2	5,0	8,0	3,8	7,5	7,5	10,0	4,8	5,9
out/09	6,0	9,4	7,2	12,2	8,1	12,9	4,6	7,8	4,0	7,6	7,2	10,2	4,3	6,0
nov/09	5,7	9,2	7,0	12,5	8,5	13,8	4,3	7,6	4,1	7,2	6,6	9,8	4,5	6,2
dez/09	5,4	8,4	6,3	10,7	8,6	12,9	4,1	6,1	3,8	7,4	6,3	8,9	3,4	5,5
jan/10	5,8	8,9	6,9	10,6	9,8	14,2	4,8	7,5	4,0	7,0	6,7	9,6	3,4	5,3
fev/10	6,0	9,0	7,1	10,9	8,8	13,4	5,0	8,2	4,0	7,5	7,2	9,2	3,5	6,9
mar/10	5,8	9,6	6,4	10,1	8,9	14,0	5,0	7,8	4,1	9,1	6,6	10,0	4,7	7,3
abr/10	5,8	9,0	7,5	11,1	8,2	14,4	4,7	7,0	4,2	7,9	6,4	9,2	4,4	6,6
mai/10	5,6	9,6	8,0	11,8	8,7	15,4	3,7	8,1	4,0	8,9	6,4	9,4	3,6	6,6
jun/10	5,3	9,0	6,6	11,0	8,9	15,1	3,5	7,0	3,8	8,1	6,1	8,9	3,4	6,3
jul/10	5,4	8,7	8,1	12,3	10,0	14,8	3,9	6,5	3,9	7,2	5,7	8,8	3,2	6,7
ago/10	5,2	8,6	7,0	11,4	9,2	14,3	4,2	6,4	3,7	8,1	5,6	8,2	3,2	6,1
set/10	4,8	7,9	6,3	11,7	8,1	12,7	3,5	6,4	3,6	7,3	5,2	7,6	3,0	5,4
out/10	4,6	7,8	6,1	10,2	7,4	12,6	3,8	7,0	3,8	8,0	4,9	7,1	2,7	4,8
nov/10	4,3	7,4	5,8	11,4	6,2	12,6	3,9	6,7	3,4	6,8	4,5	6,8	2,9	4,6
dez/10	4,1	6,7	5,1	9,1	5,7	11,2	3,4	5,3	3,2	6,9	4,7	6,1	2,2	3,9
jan/11	4,8	7,5	5,3	9,3	7,6	14,0	4,2	6,6	3,6	7,0	5,3	6,9	3,4	5,3
fev/11	5,1	7,9	5,9	10,1	7,3	13,4	5,0	7,8	3,6	6,5	5,8	7,5	3,2	5,9
mar/11	5,0	8,2	6,0	9,6	7,8	13,2	4,1	6,7	3,6	6,5	5,5	8,6	3,9	6,3

FONTE: IBGE, Diretoria de Pesquisas, Coordenação de Trabalho e Rendimento, Pesquisa Mensal de Emprego.

O gráfico a seguir mostra a evolução, da taxa de desocupação nos meses de MARÇO, de 2002 a 2011, para o conjunto das seis regiões metropolitanas abrangidas pela pesquisa.

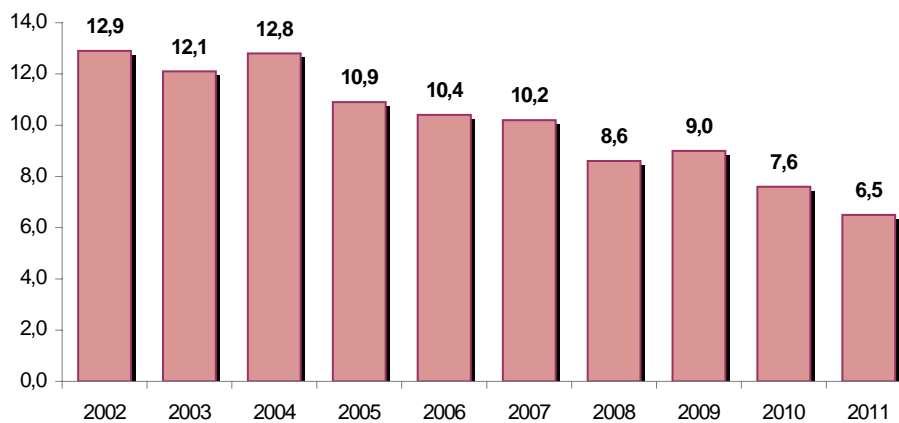

FONTE: IBGE, Diretoria de Pesquisas, Coordenação de Trabalho e Rendimento, Pesquisa Mensal de Emprego.

Evolução do rendimento médio real habitual da população ocupada

(continua na página seguinte)

Rendimento médio real habitual da população ocupada, por região metropolitana (a preços de março de 2011)							
Mês/ano	TOTAL	Recife	Salvador	Belo Horizonte	Rio de Janeiro	São Paulo	Porto Alegre
mar/02	1.444,50	1.060,48	1.016,26	1.240,60	1.443,38	1.658,07	1.232,38
abr/02	1.448,46	1.060,62	1.095,30	1.242,82	1.423,03	1.640,96	1.358,51
mai/02	1.486,88	1.063,73	1.073,63	1.256,12	1.498,28	1.690,94	1.343,24
jun/02	1.468,26	1.093,18	1.066,77	1.290,89	1.451,56	1.653,68	1.397,00
jul/02	1.502,00	1.132,78	1.090,22	1.221,73	1.516,26	1.706,77	1.367,24
ago/02	1.473,89	1.091,32	1.052,99	1.236,33	1.528,54	1.648,84	1.335,87
set/02	1.441,62	1.019,83	1.026,68	1.249,88	1.456,24	1.632,41	1.326,98
out/02	1.443,24	1.004,71	1.041,46	1.273,55	1.462,92	1.631,55	1.310,43
nov/02	1.419,65	987,25	1.052,98	1.211,13	1.427,84	1.609,64	1.310,45
dez/02	1.395,94	964,33	1.082,50	1.166,14	1.340,05	1.633,94	1.230,16
jan/03	1.336,37	914,20	1.126,79	1.161,48	1.209,82	1.586,70	1.176,93
fev/03	1.326,08	932,59	1.047,89	1.130,85	1.263,46	1.540,90	1.193,35
mar/03	1.306,44	930,41	1.002,39	1.156,66	1.259,86	1.495,02	1.207,41
abr/03	1.300,44	895,64	985,21	1.118,54	1.223,62	1.527,73	1.199,90
mai/03	1.274,25	917,34	935,93	1.127,46	1.255,41	1.452,31	1.190,65
jun/03	1.279,32	950,55	972,14	1.154,78	1.244,04	1.454,36	1.182,05
jul/03	1.265,38	938,86	974,28	1.101,10	1.236,21	1.434,32	1.205,59
ago/03	1.280,47	905,38	1.053,70	1.090,42	1.239,78	1.460,54	1.227,53
set/03	1.252,18	904,08	1.011,94	1.097,30	1.236,58	1.398,57	1.223,56
out/03	1.248,01	874,20	952,15	1.130,65	1.221,05	1.406,21	1.222,05
nov/03	1.244,47	871,16	962,43	1.110,72	1.205,75	1.410,17	1.218,37
dez/03	1.245,90	857,55	992,25	1.094,92	1.223,68	1.400,95	1.226,85
jan/04	1.257,25	854,84	985,41	1.121,97	1.210,42	1.424,55	1.263,23
fev/04	1.262,18	824,50	980,97	1.117,42	1.206,03	1.461,03	1.203,61
mar/04	1.277,56	814,53	991,47	1.125,74	1.263,63	1.454,61	1.227,20
abr/04	1.267,61	842,63	996,44	1.111,44	1.240,66	1.450,14	1.202,61
mai/04	1.251,05	831,51	956,99	1.100,76	1.200,61	1.452,56	1.156,27
jun/04	1.265,31	900,08	979,84	1.107,46	1.200,40	1.458,06	1.212,58
jul/04	1.275,91	938,51	989,35	1.120,55	1.221,79	1.451,31	1.244,04
ago/04	1.255,22	937,10	969,95	1.146,05	1.183,32	1.429,49	1.222,58
set/04	1.279,29	941,91	985,30	1.151,96	1.239,24	1.448,37	1.223,62
out/04	1.260,76	919,96	969,16	1.127,21	1.231,12	1.426,46	1.192,77
nov/04	1.270,57	928,36	983,80	1.119,53	1.238,27	1.435,27	1.224,70
dez/04	1.240,49	886,70	982,47	1.095,49	1.212,26	1.399,78	1.192,18
jan/05	1.272,76	854,88	951,90	1.135,71	1.266,75	1.444,62	1.191,48
fev/05	1.282,79	880,34	954,59	1.140,12	1.247,09	1.464,71	1.234,62
mar/05	1.279,51	853,79	986,26	1.152,65	1.218,33	1.473,77	1.192,11
abr/05	1.260,82	898,18	962,99	1.156,30	1.217,39	1.431,44	1.165,81
mai/05	1.242,74	865,32	930,71	1.151,39	1.191,35	1.418,24	1.171,34
jun/05	1.262,85	912,20	957,53	1.154,02	1.197,67	1.448,20	1.182,72
jul/05	1.293,56	950,06	980,87	1.173,33	1.230,27	1.484,75	1.195,86
ago/05	1.303,98	949,99	1.023,54	1.147,32	1.266,19	1.484,53	1.211,60
set/05	1.300,19	1.007,12	1.057,02	1.156,50	1.252,15	1.466,29	1.217,75
out/05	1.286,35	950,63	1.057,02	1.129,00	1.283,03	1.429,95	1.228,07
nov/05	1.295,64	920,04	1.068,23	1.126,02	1.286,70	1.463,89	1.191,03
dez/05	1.314,70	918,85	1.060,44	1.128,07	1.307,03	1.495,58	1.205,83
jan/06	1.293,55	900,37	1.039,05	1.132,62	1.284,25	1.465,30	1.201,50
fev/06	1.312,96	882,12	1.017,07	1.154,90	1.255,95	1.525,79	1.222,86
mar/06	1.314,53	939,37	1.026,04	1.164,26	1.257,73	1.514,70	1.231,02
abr/06	1.317,30	946,56	999,89	1.182,38	1.245,79	1.532,28	1.212,58
mai/06	1.336,13	981,64	997,43	1.213,00	1.253,93	1.558,07	1.233,26
jun/06	1.345,92	1.012,15	996,21	1.203,65	1.280,09	1.568,98	1.210,86
jul/06	1.331,69	960,15	1.050,55	1.214,56	1.269,78	1.528,83	1.238,90
ago/06	1.343,10	965,59	1.071,44	1.222,57	1.290,09	1.535,16	1.250,72
set/06	1.330,22	941,35	1.103,88	1.204,83	1.294,19	1.502,89	1.264,15
out/06	1.353,65	982,97	1.125,03	1.204,60	1.334,50	1.525,13	1.262,70
nov/06	1.355,97	1.003,69	1.116,56	1.196,66	1.283,96	1.558,32	1.278,93
dez/06	1.369,85	964,00	1.097,17	1.205,15	1.322,74	1.578,13	1.260,71

(continuação da página anterior)

Rendimento médio real habitual da população ocupada, por região metropolitana (a preços de março de 2011)							
Mês/ano	TOTAL	Recife	Salvador	Belo Horizonte	Rio de Janeiro	São Paulo	Porto Alegre
jan/07	1.355,35	972,06	1.067,24	1.246,50	1.314,47	1.544,40	1.245,59
fev/07	1.381,09	967,35	1.059,15	1.228,72	1.306,45	1.610,21	1.282,16
mar/07	1.380,49	951,59	1.061,79	1.185,89	1.360,92	1.587,45	1.293,30
abr/07	1.384,08	986,39	1.064,51	1.225,13	1.369,07	1.577,06	1.285,69
mai/07	1.388,42	968,29	1.123,94	1.228,60	1.368,32	1.581,85	1.282,26
jun/07	1.381,43	970,69	1.068,90	1.231,77	1.393,32	1.554,03	1.289,81
jul/07	1.364,97	985,21	1.071,60	1.236,57	1.382,15	1.519,80	1.294,20
ago/07	1.358,67	1.029,21	1.067,71	1.245,58	1.340,92	1.522,01	1.282,48
set/07	1.362,37	966,10	1.069,46	1.221,82	1.368,00	1.523,23	1.308,56
out/07	1.369,76	997,03	1.068,55	1.250,93	1.342,10	1.545,14	1.300,21
nov/07	1.388,41	997,67	1.111,47	1.282,60	1.363,01	1.560,46	1.315,79
dez/07	1.400,58	994,18	1.128,65	1.233,55	1.355,53	1.605,60	1.316,38
jan/08	1.400,51	990,33	1.114,93	1.224,22	1.344,78	1.616,15	1.322,26
fev/08	1.415,75	985,19	1.159,10	1.244,53	1.345,77	1.631,42	1.363,46
mar/08	1.407,69	942,63	1.123,23	1.282,74	1.366,92	1.599,62	1.365,56
abr/08	1.421,89	1.014,86	1.088,54	1.261,47	1.440,82	1.596,55	1.345,02
mai/08	1.408,63	957,34	1.131,43	1.276,43	1.416,68	1.579,66	1.310,67
jun/08	1.404,81	922,91	1.142,14	1.251,90	1.441,01	1.569,20	1.298,61
jul/08	1.406,57	940,88	1.143,41	1.282,23	1.448,55	1.562,33	1.282,86
ago/08	1.435,65	962,28	1.136,57	1.288,60	1.499,46	1.591,48	1.309,64
set/08	1.449,20	969,16	1.201,21	1.331,89	1.477,79	1.609,32	1.322,78
out/08	1.431,03	960,67	1.187,00	1.342,95	1.456,41	1.575,45	1.338,06
nov/08	1.443,54	974,19	1.200,46	1.322,30	1.457,01	1.612,12	1.314,36
dez/08	1.451,05	1.002,33	1.204,10	1.390,31	1.421,70	1.630,48	1.313,45
jan/09	1.482,78	992,72	1.137,24	1.316,16	1.435,10	1.720,77	1.380,41
fev/09	1.480,68	956,54	1.147,52	1.347,29	1.459,70	1.692,80	1.393,54
mar/09	1.477,93	922,65	1.172,70	1.324,23	1.492,76	1.675,26	1.386,23
abr/09	1.467,21	963,42	1.165,86	1.299,86	1.500,40	1.641,97	1.394,60
mai/09	1.451,38	926,18	1.186,22	1.355,27	1.446,13	1.630,95	1.363,30
jun/09	1.446,51	927,17	1.184,91	1.376,87	1.427,47	1.624,22	1.360,34
jul/09	1.454,14	974,38	1.223,64	1.354,74	1.486,88	1.593,37	1.383,06
ago/09	1.467,92	967,10	1.200,57	1.375,76	1.504,08	1.613,79	1.389,28
set/09	1.476,53	1.020,27	1.234,76	1.339,91	1.502,24	1.631,07	1.391,64
out/09	1.476,30	970,84	1.260,56	1.357,58	1.485,82	1.644,00	1.379,30
nov/09	1.475,06	957,82	1.205,06	1.354,68	1.469,33	1.659,95	1.396,86
dez/09	1.461,80	922,06	1.189,78	1.331,31	1.459,42	1.650,81	1.391,06
jan/10	1.477,20	969,82	1.169,45	1.414,08	1.470,41	1.643,01	1.429,69
fev/10	1.494,26	970,80	1.179,26	1.366,88	1.538,85	1.648,07	1.464,74
mar/10	1.499,59	1.017,35	1.165,18	1.395,36	1.536,28	1.658,85	1.433,30
abr/10	1.500,41	987,62	1.209,01	1.362,57	1.554,46	1.647,20	1.489,05
mai/10	1.487,05	1.030,70	1.248,78	1.350,29	1.516,46	1.628,19	1.481,72
jun/10	1.495,06	1.065,65	1.234,32	1.399,54	1.520,19	1.628,03	1.486,71
jul/10	1.527,64	1.088,30	1.251,29	1.468,02	1.551,31	1.663,30	1.468,32
ago/10	1.548,88	1.136,43	1.292,47	1.467,07	1.590,40	1.674,54	1.478,59
set/10	1.568,58	1.157,67	1.308,19	1.492,61	1.633,98	1.681,85	1.497,19
out/10	1.572,63	1.191,07	1.341,75	1.467,64	1.660,34	1.675,76	1.476,49
nov/10	1.559,83	1.187,84	1.294,01	1.419,76	1.657,70	1.663,49	1.503,08
dez/10	1.548,32	1.085,72	1.257,18	1.436,83	1.669,62	1.651,27	1.492,32
jan/11	1.556,12	1.166,78	1.247,95	1.449,47	1.642,67	1.655,92	1.545,53
fev/11	1.548,92	1.058,75	1.196,92	1.416,57	1.690,91	1.645,80	1.544,14
mar/11	1.557,00	1.095,20	1.197,00	1.452,20	1.678,00	1.663,30	1.514,40

FONTE: IBGE, Diretoria de Pesquisas, Coordenação de Trabalho e Rendimento, Pesquisa Mensal de Emprego.

O gráfico a seguir mostra a evolução, de FEVEREIRO de 2010 a MARÇO de 2011, do rendimento médio real habitual da população ocupada, para o total das seis regiões metropolitanas abrangidas pela pesquisa

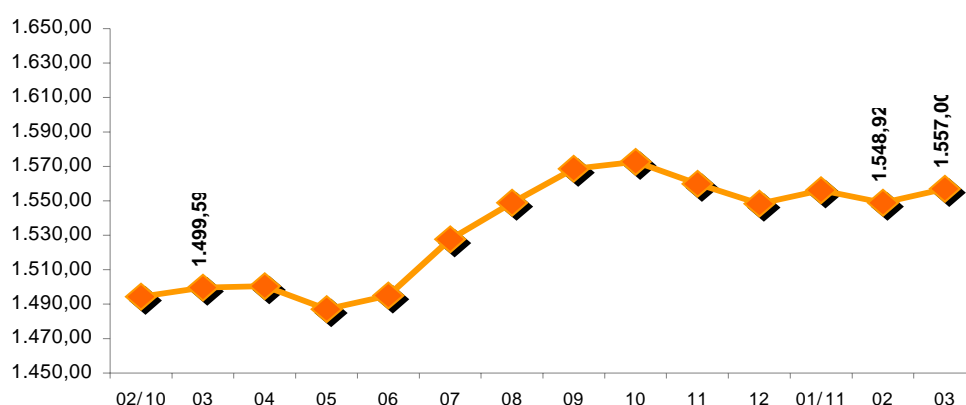

FONTE: IBGE, Diretoria de Pesquisas, Coordenação de Trabalho e Rendimento, Pesquisa Mensal de Emprego.

A tabela a seguir mostra as variações do rendimento médio real habitual da população ocupada, segundo as posições na ocupação, a preços de março de 2011, para o total das seis regiões

Rendimento médio real habitualmente recebido					
Categorias de posição na ocupação	março de 2010	fevereiro de 2011	março de 2011	variação mensal	variação anual
Empregados com carteira de trabalho assinada no setor privado	1.416,09	1.431,47	1.433,70	0,2	1,2
Empregados sem carteira de trabalho assinada no setor privado	1.073,71	1.093,39	1.146,30	4,8	6,8
Militares e Funcionários Públicos	2.597,06	2.688,67	2.802,90	4,2	7,9
Pessoas que trabalharam por conta própria	1.252,91	1.343,08	1.328,90	-1,1	6,1

FONTE: IBGE, Diretoria de Pesquisas, Coordenação de Trabalho e Rendimento, Pesquisa Mensal de Emprego.

A tabela a seguir mostra as variações do rendimento médio real habitual da população ocupada, segundo os grupamentos de atividade, a preços de março de 2011, para o total das seis regiões

Rendimento médio real habitualmente recebido					
Grupamentos de atividade	março de 2010	fevereiro de 2011	março de 2011	variação mensal	variação anual
População Ocupada	1.499,59	1.548,92	1.557,00	0,5	3,8
Indústria extrativa, de transformação e distribuição de eletricidade, gás e água	1.503,83	1.660,85	1.644,30	-1,0	9,3
Construção	1.207,71	1.249,96	1.245,60	-0,3	3,1
Comércio, reparação de veículos automotores e de objetos pessoais e domésticos e comércio a varejo de combustíveis	1.227,13	1.238,29	1.209,50	-2,3	-1,4
Serviços prestados a empresa, aluguéis, atividades imobiliárias e intermediação financeira	2.074,32	2.064,09	2.087,90	1,2	0,7
Educação, saúde, serviços sociais, administração pública, defesa e seguridade social	2.104,03	2.135,39	2.173,50	1,8	3,3
Serviços domésticos	573,67	594,71	605,80	1,9	5,6
Outros serviços (alojamento, transporte, limpeza urbana e serviços pessoais)	1.277,31	1.319,14	1.336,20	1,3	4,6

FONTE: IBGE, Diretoria de Pesquisas, Coordenação de Trabalho e Rendimento, Pesquisa Mensal de Emprego.

A tabela a seguir mostra as variações do rendimento médio real domiciliar *per capita* a preços de março de 2011 (em reais)

Rendimento médio real domiciliar <i>per capita</i>					
Regiões Metropolitanas	março de 2010	fevereiro de 2011	março de 2011	variação mensal	variação anual
Total	984,49	1.032,92	1.036,98	0,4	5,3
Recife	568,84	595,88	631,24	5,9	11,0
Salvador	760,36	763,03	765,69	0,3	0,7
Belo Horizonte	896,51	948,18	980,11	3,4	9,3
Rio de Janeiro	1.027,84	1.141,79	1.114,23	-2,4	8,4
São Paulo	1.097,99	1.113,06	1.130,86	1,6	3,0
Porto Alegre	971,70	1.052,60	1.027,00	-2,4	5,7

FONTE: IBGE, Diretoria de Pesquisas, Coordenação de Trabalho e Rendimento, Pesquisa Mensal de Emprego.

O gráfico a seguir mostra a evolução, de FEVEREIRO de 2010 a MARÇO de 2011, do rendimento médio real domiciliar *per capita*, para o total das seis regiões metropolitanas abrangidas pela pesquisa (em reais)

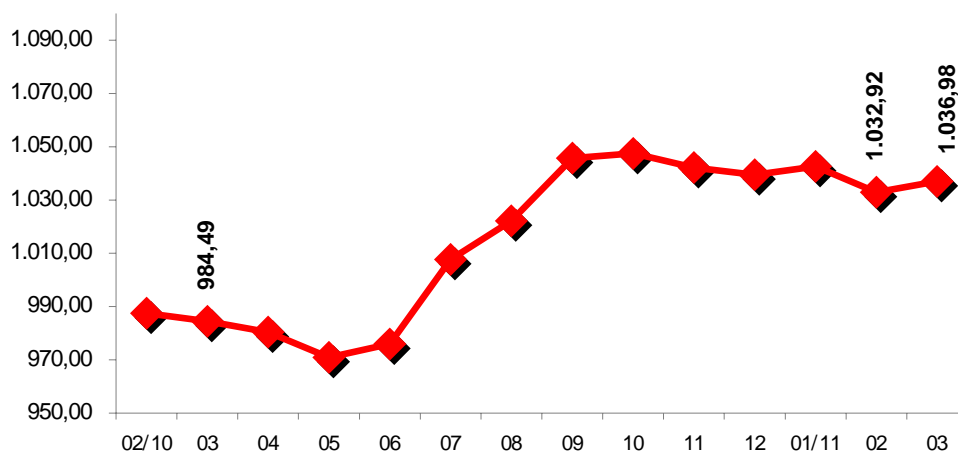

FONTE: IBGE, Diretoria de Pesquisas, Coordenação de Trabalho e Rendimento, Pesquisa Mensal de Emprego.

O gráfico a seguir mostra a evolução, de FEVEREIRO de 2002 a FEVEREIRO de 2011, da massa de rendimento real efetivo da população ocupada, para o total das seis regiões metropolitanas abrangidas pela pesquisa (em milhões)

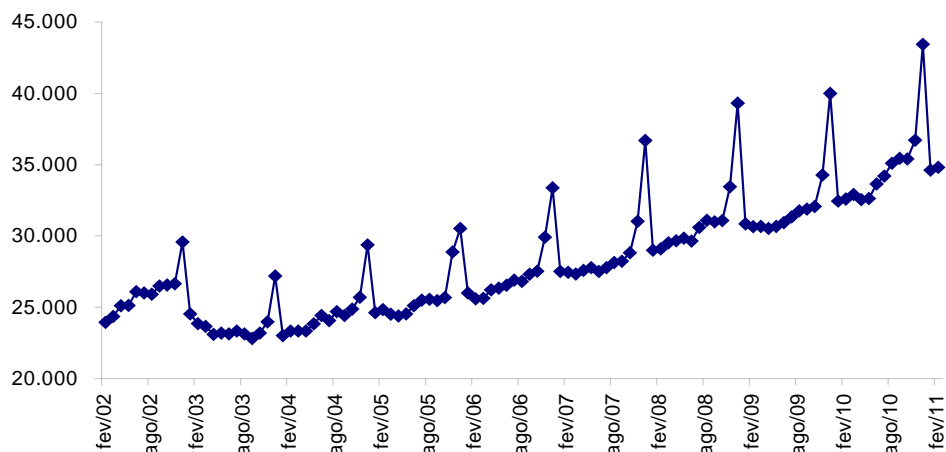

FONTE: IBGE, Diretoria de Pesquisas, Coordenação de Trabalho e Rendimento, Pesquisa Mensal de Emprego.

Massa de rendimento médio real habitual da população ocupada, por região metropolitana em milhões (a preços de março de 2011)							
Mês/Ano	TOTAL	Recife	Salvador	Belo Horizonte	Rio de Janeiro	São Paulo	Porto Alegre
mar/02	24.660	1.267	1.252	2.148	6.248	11.833	1.808
abr/02	24.940	1.263	1.360	2.160	6.265	11.750	2.040
mai/02	26.171	1.284	1.359	2.205	6.949	12.213	2.056
jun/02	26.089	1.305	1.369	2.331	6.761	12.025	2.201
jul/02	26.773	1.369	1.402	2.238	7.011	12.469	2.167
ago/02	26.778	1.295	1.406	2.304	7.243	12.282	2.145
set/02	26.242	1.250	1.416	2.365	6.777	12.245	2.091
out/02	26.621	1.234	1.406	2.528	6.961	12.267	2.140
nov/02	26.226	1.212	1.428	2.335	6.782	12.214	2.160
dez/02	25.700	1.206	1.465	2.203	6.315	12.431	1.992
jan/03	24.785	1.172	1.524	2.225	5.853	12.049	1.880
fev/03	24.659	1.208	1.405	2.166	6.078	11.788	1.916
mar/03	24.346	1.210	1.343	2.194	6.099	11.478	1.939
abr/03	24.044	1.119	1.321	2.182	5.814	11.623	1.927
mai/03	23.687	1.148	1.250	2.176	6.084	11.092	1.907
jun/03	23.840	1.192	1.292	2.225	5.993	11.216	1.893
jul/03	23.539	1.198	1.288	2.088	5.954	11.050	1.923
ago/03	24.067	1.169	1.424	2.121	6.047	11.266	1.994
set/03	23.780	1.167	1.354	2.202	6.003	11.032	1.984
out/03	23.668	1.122	1.293	2.256	5.941	11.033	1.989
nov/03	23.884	1.113	1.339	2.244	5.877	11.267	2.008
dez/03	23.952	1.112	1.380	2.186	5.873	11.334	2.031
jan/04	23.589	1.073	1.342	2.166	5.746	11.189	2.048
fev/04	23.654	1.029	1.328	2.189	5.815	11.381	1.897
mar/04	24.117	1.015	1.327	2.238	6.167	11.392	1.965
abr/04	24.031	1.067	1.340	2.236	6.052	11.393	1.935
mai/04	23.920	1.068	1.311	2.217	5.845	11.589	1.874
jun/04	24.307	1.141	1.350	2.246	5.886	11.670	1.988
jul/04	24.743	1.200	1.393	2.298	6.022	11.752	2.040
ago/04	24.422	1.191	1.378	2.390	5.900	11.528	1.999
set/04	25.172	1.227	1.424	2.423	6.226	11.780	2.050
out/04	24.879	1.202	1.429	2.365	6.113	11.707	2.015
nov/04	25.185	1.214	1.444	2.361	6.145	11.909	2.062
dez/04	24.546	1.169	1.438	2.283	5.971	11.619	2.031
jan/05	24.869	1.103	1.393	2.280	6.329	11.758	1.968
fev/05	24.965	1.119	1.379	2.310	6.221	11.889	2.009
mar/05	25.139	1.090	1.424	2.339	6.131	12.147	1.952
abr/05	24.783	1.149	1.383	2.366	6.062	11.842	1.928
mai/05	24.653	1.141	1.363	2.422	5.865	11.820	2.000
jun/05	25.122	1.197	1.412	2.420	5.934	12.119	1.999
jul/05	25.602	1.239	1.459	2.413	6.054	12.380	2.023
ago/05	26.018	1.247	1.528	2.391	6.280	12.489	2.053
set/05	26.125	1.311	1.594	2.495	6.298	12.324	2.075
out/05	25.866	1.251	1.594	2.403	6.441	12.056	2.099
nov/05	26.061	1.201	1.622	2.425	6.493	12.254	2.056
dez/05	26.575	1.222	1.625	2.448	6.584	12.612	2.084
jan/06	25.712	1.165	1.575	2.392	6.363	12.211	2.012
fev/06	26.047	1.149	1.537	2.441	6.217	12.684	2.034
mar/06	26.131	1.222	1.542	2.501	6.229	12.587	2.069
abr/06	26.078	1.242	1.476	2.541	6.181	12.650	2.014
mai/06	26.671	1.330	1.474	2.714	6.237	12.849	2.095
jun/06	27.065	1.356	1.518	2.698	6.356	13.079	2.091
jul/06	26.845	1.266	1.607	2.732	6.321	12.835	2.113
ago/06	27.382	1.334	1.640	2.780	6.517	12.969	2.169
set/06	27.276	1.298	1.722	2.753	6.581	12.754	2.192
out/06	27.721	1.347	1.759	2.753	6.745	12.991	2.148
nov/06	27.805	1.403	1.778	2.715	6.432	13.314	2.193
dez/06	28.087	1.341	1.764	2.741	6.677	13.418	2.154

(continuação da página anterior)

Massa de rendimento médio real habitual da população ocupada, por região metropolitana em milhões (a preços de março de 2011)							
Mês/Ano	TOTAL	Recife	Salvador	Belo Horizonte	Rio de Janeiro	São Paulo	Porto Alegre
jan/07	27.393	1.328	1.689	2.776	6.558	12.981	2.070
fev/07	27.772	1.296	1.642	2.746	6.473	13.512	2.123
mar/07	27.884	1.269	1.652	2.679	6.765	13.371	2.166
abr/07	27.885	1.331	1.646	2.789	6.757	13.195	2.184
mai/07	27.935	1.300	1.779	2.771	6.777	13.147	2.175
jun/07	28.198	1.293	1.702	2.810	6.952	13.225	2.225
jul/07	27.909	1.324	1.733	2.879	6.923	12.804	2.258
ago/07	28.048	1.379	1.729	2.929	6.766	12.998	2.262
set/07	28.485	1.313	1.757	2.890	6.983	13.245	2.315
out/07	28.624	1.324	1.722	2.953	6.861	13.500	2.289
nov/07	29.167	1.354	1.847	3.075	6.930	13.628	2.356
dez/07	29.374	1.350	1.853	2.930	6.829	14.104	2.347
jan/08	29.150	1.344	1.824	2.867	6.770	14.018	2.371
fev/08	29.385	1.298	1.868	2.911	6.744	14.200	2.421
mar/08	29.508	1.264	1.783	2.997	6.951	14.161	2.405
abr/08	29.891	1.336	1.745	3.029	7.396	14.066	2.376
mai/08	29.780	1.256	1.786	3.024	7.307	14.075	2.387
jun/08	30.039	1.242	1.805	2.984	7.488	14.220	2.356
jul/08	30.020	1.278	1.808	3.068	7.554	14.006	2.350
ago/08	30.859	1.310	1.811	3.141	7.846	14.389	2.400
set/08	31.367	1.359	1.939	3.249	7.723	14.704	2.425
out/08	31.195	1.335	1.936	3.299	7.660	14.533	2.461
nov/08	31.336	1.336	1.982	3.258	7.647	14.714	2.438
dez/08	31.483	1.425	1.988	3.366	7.394	14.915	2.447
jan/09	31.577	1.382	1.891	3.092	7.387	15.423	2.471
fev/09	31.215	1.313	1.892	3.147	7.429	15.088	2.414
mar/09	31.223	1.262	1.936	3.111	7.509	15.036	2.428
abr/09	30.999	1.285	1.899	3.087	7.605	14.714	2.454
mai/09	30.789	1.258	1.937	3.246	7.342	14.670	2.391
jun/09	30.951	1.264	1.938	3.315	7.375	14.691	2.420
jul/09	31.263	1.332	2.009	3.323	7.682	14.450	2.496
ago/09	31.791	1.307	2.001	3.346	7.861	14.759	2.547
set/09	32.081	1.389	2.119	3.303	7.801	14.943	2.558
out/09	32.158	1.350	2.183	3.365	7.657	15.069	2.564
nov/09	32.286	1.342	2.071	3.404	7.687	15.238	2.583
dez/09	32.214	1.325	2.040	3.353	7.608	15.358	2.573
jan/10	32.246	1.354	1.989	3.473	7.774	15.074	2.597
fev/10	32.664	1.378	2.028	3.338	8.216	15.069	2.651
mar/10	32.847	1.460	2.019	3.496	8.070	15.224	2.598
abr/10	33.032	1.452	2.129	3.410	8.106	15.273	2.688
mai/10	32.839	1.516	2.196	3.409	7.959	15.082	2.699
jun/10	33.015	1.578	2.147	3.539	7.982	15.043	2.751
jul/10	33.995	1.562	2.191	3.780	8.197	15.538	2.753
ago/10	34.599	1.667	2.262	3.820	8.437	15.629	2.795
set/10	35.328	1.786	2.327	3.873	8.619	15.880	2.849
out/10	35.621	1.830	2.420	3.797	8.676	16.018	2.883
nov/10	35.391	1.834	2.322	3.644	8.789	15.870	2.935
dez/10	35.231	1.674	2.276	3.724	8.959	15.681	2.922
jan/11	34.961	1.739	2.195	3.670	8.875	15.505	2.978
fev/11	34.770	1.560	2.079	3.611	9.196	15.407	2.917
mar/11	35.052	1.654	2.053	3.748	9.042	15.660	2.895

FONTE: IBGE, Diretoria de Pesquisas, Coordenação de Trabalho e Rendimento, Pesquisa Mensal de Emprego.

O gráfico a seguir mostra a evolução, de MARÇO de 2002 a MARÇO de 2011, da massa de rendimento real **habitual** da população ocupada, para o total das seis regiões metropolitanas abrangidas pela pesquisa (em milhões)

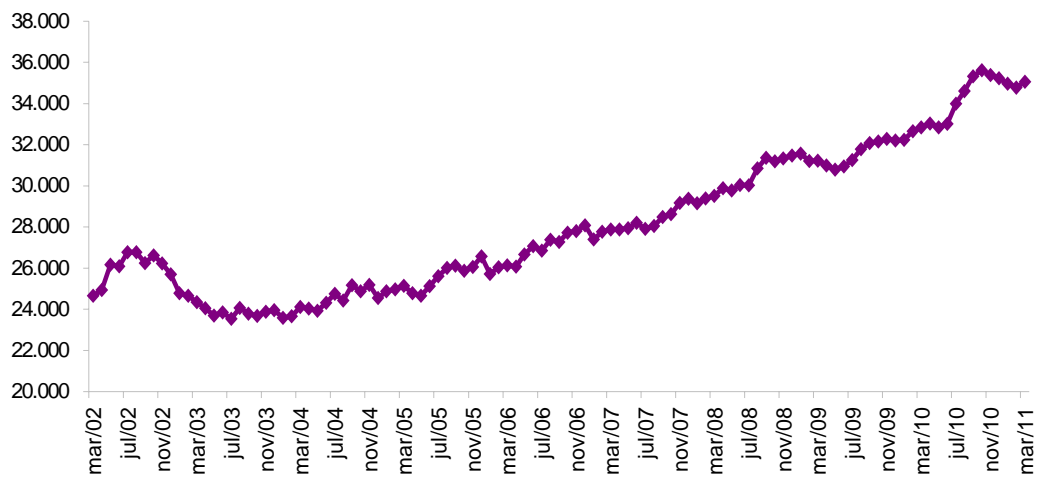

FONTE: IBGE, Diretoria de Pesquisas, Coordenação de Trabalho e Rendimento, Pesquisa Mensal de Emprego.

Indicadores de distribuição da população não economicamente ativa, por região metropolitana, segundo algumas características em março de 2011

População não economicamente ativa (%)	Total das 6 áreas	Recife	Salvador	Belo Horizonte	Rio de Janeiro	São Paulo	Porto Alegre
Sexo:							
Masculino	35,9	34,9	37,5	36,8	35,3	36,0	36,5
Feminino	64,1	65,1	62,5	63,2	64,7	64,0	63,5
Faixa etária:							
10 a 14 anos	19,5	16,8	19,7	22,1	17,5	20,6	21,1
15 a 17 anos	10,1	9,8	10,0	10,4	9,7	10,4	10,0
18 a 24 anos	9,0	11,2	11,3	8,8	10,9	7,1	7,5
25 a 49 anos	19,2	23,8	22,2	18,6	17,8	18,9	17,6
50 anos ou mais	42,2	38,3	36,8	40,1	44,1	43,1	43,9
Anos de estudo:							
Sem instrução e menos de 1 ano	6,0	7,8	6,5	6,5	5,5	5,9	5,2
1 a 3 anos	9,6	11,4	10,3	11,4	9,3	8,4	11,2
4 a 7 anos	38,4	34,5	34,8	40,7	35,6	40,6	42,3
8 a 10 anos	19,4	17,7	17,4	17,6	19,8	20,7	17,6
11 anos ou mais	26,5	27,2	30,9	23,7	29,7	24,5	23,6
Por disponibilidade:							
Que não gostaria de trabalhar	87,7	77,1	77,3	81,5	92,7	90,6	88,3
Que gostaria e estava disponível	10,0	20,0	20,4	13,5	5,8	7,6	8,3
Que gostaria e não estava disponível	2,3	2,9	2,3	5,0	1,5	1,8	3,5
Marg. ligada à população economicamente ativa	4,1	8,9	7,5	5,9	2,2	3,1	3,9

FONTE: IBGE, Diretoria de Pesquisas, Coordenação de Trabalho e Rendimento, Pesquisa Mensal de Emprego.

O gráfico a seguir mostra a evolução, de FEVEREIRO de 2010 a MARÇO de 2011, da população não economicamente ativa, para o total das seis regiões metropolitanas abrangidas pela pesquisa (em mil pessoas)

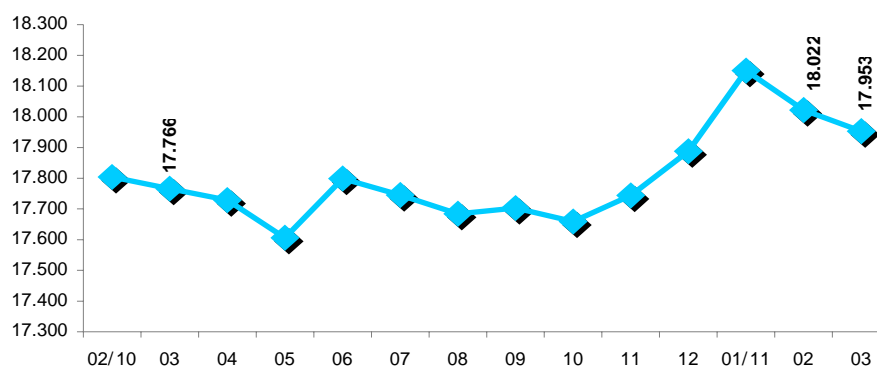

FONTE: IBGE, Diretoria de Pesquisas, Coordenação de Trabalho e Rendimento, Pesquisa Mensal de Emprego.

O gráfico a seguir mostra a evolução, de FEVEREIRO de 2010 a MARÇO de 2011, da taxa de inatividade, para o total das seis regiões metropolitanas abrangidas pela pesquisa

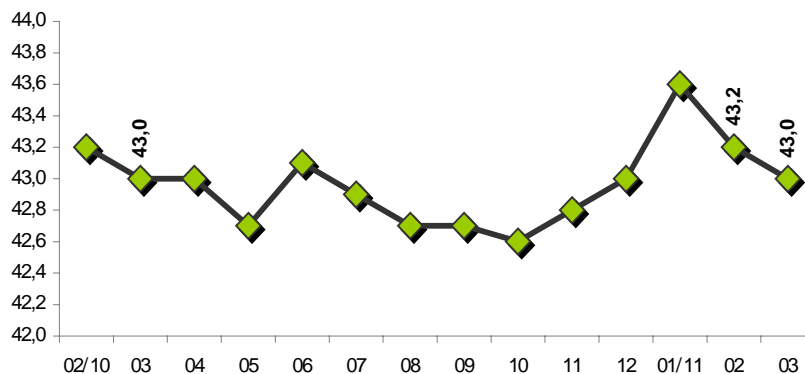

FONTE: IBGE, Diretoria de Pesquisas, Coordenação de Trabalho e Rendimento, Pesquisa Mensal de Emprego.

Distribuição da população ocupada segundo as categorias de posição na ocupação, a partir de março de 2002.

(continua na página seguinte)

Mês e ano	Empregados							Conta Própria	Empregador	Não Remunerado de Conta Própria ou Empregador
	Total	Setor Privado		Setor Público		Trabalhador Doméstico				
		Com Carteira	Sem Carteira + Não Remunerado Empregado	Militar ou Funcionários Públicos	Com carteira + Sem carteira	Com carteira	Sem carteira			
mar/02	74,5	40,8	14,8	7,3	3,9	2,9	4,8	19,3	4,9	1,3
abr/02	74,2	40,3	15,1	7,6	3,6	2,8	4,7	19,4	5,0	1,4
mai/02	74,5	40,2	15,1	7,5	3,8	2,8	5,0	19,2	5,1	1,2
jun/02	74,4	40,4	15,0	7,6	3,7	2,9	4,8	19,3	5,2	1,2
jul/02	74,4	40,5	14,9	7,5	3,6	2,9	5,0	19,3	5,2	1,2
ago/02	74,4	40,7	14,7	7,5	3,7	2,8	5,1	19,3	5,1	1,2
set/02	74,5	40,6	15,0	7,7	3,4	2,8	5,1	19,2	5,1	1,2
out/02	74,2	40,5	14,6	7,8	3,7	2,6	4,9	19,7	5,0	1,2
nov/02	74,2	40,5	14,6	7,7	3,6	2,7	5,1	19,8	4,8	1,2
dez/02	74,7	41,4	14,5	7,4	3,5	2,8	5,1	19,5	4,7	1,1
jan/03	74,1	40,5	15,5	7,4	3,5	2,6	4,6	19,3	5,6	1,1
fev/03	74,0	40,9	15,0	7,2	3,4	2,7	4,8	19,5	5,6	1,0
mar/03	73,9	40,1	15,5	7,2	3,4	2,8	4,9	19,4	5,8	0,9
abr/03	73,9	39,8	15,7	7,3	3,4	2,8	4,9	19,7	5,5	0,9
mai/03	73,6	39,7	15,7	7,4	3,3	2,7	4,9	19,7	5,7	1,0
jun/03	73,3	39,2	15,4	7,4	3,4	2,8	5,1	20,1	5,7	0,9
jul/03	73,3	39,7	15,2	7,4	3,3	2,7	5,0	20,3	5,5	1,0
ago/03	73,5	39,5	15,9	7,3	3,3	2,6	5,0	20,2	5,4	0,9
set/03	73,3	39,1	15,9	7,4	3,4	2,5	5,0	20,4	5,3	1,0
out/03	73,5	39,5	15,6	7,5	3,4	2,7	4,8	20,3	5,4	0,8
nov/03	73,6	39,5	15,9	7,5	3,3	2,5	4,9	20,3	5,2	0,9
dez/03	73,3	39,1	16,2	7,2	3,3	2,5	4,9	20,5	5,4	0,9
jan/04	73,3	39,7	15,7	7,1	3,3	2,6	4,9	20,8	5,0	0,9
fev/04	73,1	39,6	15,5	7,1	3,3	2,7	5,0	20,8	5,2	0,9
mar/04	72,9	39,5	15,3	7,1	3,3	2,6	5,1	21,0	5,3	0,8
abr/04	73,2	39,1	16,0	7,1	3,3	2,7	5,0	20,5	5,3	1,0
mai/04	73,8	39,3	16,1	7,1	3,4	2,8	5,1	19,8	5,4	0,9
jun/04	73,7	39,1	16,1	7,2	3,5	2,8	4,9	19,8	5,6	0,9
jul/04	73,5	39,0	15,9	7,4	3,4	2,7	5,0	20,1	5,4	0,9
ago/04	73,5	39,5	15,9	7,3	3,6	2,8	5,0	20,2	5,4	0,9
set/04	73,6	38,8	16,0	7,3	3,4	2,7	5,4	20,4	5,3	0,8
out/04	73,8	39,3	16,0	7,4	3,1	2,7	5,4	20,2	5,1	0,8
nov/04	74,0	39,6	15,9	7,4	3,1	2,7	5,3	20,1	5,1	0,8
dez/04	74,3	39,5	16,6	7,3	3,0	2,7	5,4	19,8	5,1	0,8
jan/05	74,3	39,7	16,3	7,3	3,1	2,9	5,1	19,8	5,2	0,7
fev/05	74,5	40,4	15,7	7,2	3,2	2,8	5,2	19,4	5,3	0,8
mar/05	74,4	40,3	15,5	7,4	3,1	2,9	5,1	19,6	5,2	0,8
abr/05	74,9	40,3	15,8	7,4	3,1	3,0	5,2	19,0	5,3	0,8
mai/05	75,1	40,5	15,7	7,3	3,1	3,0	5,4	19,0	5,2	0,7
jun/05	74,8	40,4	15,6	7,1	3,4	3,0	5,4	19,2	5,2	0,7
jul/05	74,9	40,2	15,6	7,3	3,2	3,0	5,6	19,2	5,0	0,9
ago/05	74,6	40,0	15,6	7,2	3,5	2,9	5,4	19,4	5,1	0,9
set/05	74,5	40,2	15,4	7,3	3,4	2,9	5,3	19,6	5,1	0,8
out/05	74,6	40,1	15,8	7,5	3,2	2,8	5,3	19,5	5,1	0,8
nov/05	74,8	40,3	15,7	7,5	3,1	2,9	5,2	19,4	5,0	0,8
dez/05	74,8	40,9	15,4	7,2	3,3	2,9	5,2	19,3	5,1	0,7
jan/06	75,3	41,1	15,2	7,5	3,2	2,8	5,4	18,8	5,1	0,8
fev/06	75,2	41,4	14,8	7,6	3,1	2,8	5,4	19,1	4,9	0,8
mar/06	75,0	41,3	14,5	7,8	3,3	2,9	5,3	19,0	5,2	0,8
abr/06	75,5	41,8	14,6	7,6	3,4	2,8	5,3	18,8	4,9	0,7

(continuação da página anterior)

Mês e ano	Empregados							Conta Própria	Empregador	Não Remunerado de Conta Própria ou Empregador
	Total	Setor Privado		Setor Público		Trabalhador Doméstico				
		Com Carteira	Sem Carteira + Não Remunerado Empregado	Militar ou Funcionários Públicos	Com carteira + Sem carteira	Com carteira	Sem carteira			
mai/06	75,1	41,7	14,5	7,3	3,4	2,8	5,3	19,1	5,1	0,8
jun/06	74,9	41,2	14,7	7,3	3,5	2,9	5,4	19,2	5,1	0,8
jul/06	75,5	41,4	14,9	7,2	3,6	3,0	5,4	19,1	4,8	0,6
ago/06	75,4	41,2	14,9	7,3	3,5	2,9	5,5	18,8	4,9	0,8
set/06	75,4	41,2	15,2	7,2	3,5	2,8	5,6	19,0	4,8	0,8
out/06	75,2	41,5	14,9	7,2	3,3	2,9	5,3	19,3	4,8	0,7
nov/06	74,9	41,5	14,8	7,3	3,2	3,0	5,2	19,5	4,9	0,8
dez/06	74,5	41,6	14,4	7,1	3,2	2,8	5,3	19,8	4,9	0,8
jan/07	74,9	41,7	14,4	7,5	3,1	2,9	5,2	19,6	4,8	0,8
fev/07	75,2	42,0	14,0	7,7	3,2	2,8	5,5	19,4	4,7	0,7
mar/07	75,0	41,8	14,0	7,5	3,3	2,8	5,6	19,5	4,7	0,8
abr/07	75,3	42,1	14,3	7,3	3,3	2,9	5,4	19,1	4,8	0,7
mai/07	75,3	42,2	14,0	7,4	3,2	3,0	5,5	19,4	4,6	0,7
jun/07	74,9	41,9	14,0	7,4	3,2	3,0	5,4	19,7	4,8	0,7
jul/07	75,2	42,3	13,8	7,3	3,4	3,0	5,4	19,4	4,7	0,7
ago/07	75,3	42,9	13,6	7,2	3,4	2,9	5,3	19,0	5,1	0,7
set/07	75,3	42,8	13,9	7,1	3,3	3,0	5,2	19,3	4,8	0,6
out/07	75,5	43,0	13,9	7,3	3,2	2,9	5,2	19,2	4,7	0,6
nov/07	75,3	43,4	13,7	7,2	3,1	2,9	5,0	19,3	4,8	0,6
dez/07	75,2	43,2	13,9	7,2	3,0	2,8	5,1	19,4	4,7	0,7
jan/08	75,4	43,8	13,5	7,3	3,0	3,0	5,0	19,3	4,6	0,7
fev/08	75,4	44,0	13,1	7,6	3,1	3,1	4,9	19,1	4,8	0,7
mar/08	75,5	43,9	13,3	7,7	3,0	3,0	4,8	19,2	4,6	0,7
abr/08	75,9	44,3	13,1	7,5	3,1	3,1	5,0	18,7	4,8	0,7
mai/08	76,0	44,2	13,2	7,5	3,1	3,1	5,1	18,7	4,6	0,7
jun/08	75,8	43,9	13,4	7,5	3,1	3,1	4,9	18,9	4,7	0,7
jul/08	76,1	43,8	13,8	7,4	3,1	3,1	4,9	18,5	4,7	0,7
ago/08	76,1	43,7	13,9	7,7	3,0	3,0	4,9	18,9	4,5	0,6
set/08	76,1	43,9	13,8	7,6	3,1	3,1	5,0	18,6	4,6	0,6
out/08	76,2	44,4	13,5	7,7	3,1	3,1	4,8	18,5	4,6	0,6
nov/08	76,1	44,4	13,4	7,7	2,9	2,9	4,8	18,8	4,6	0,6
dez/08	76,0	44,7	13,2	7,6	3,1	3,1	4,6	18,7	4,7	0,6
jan/09	76,1	44,9	12,8	7,9	2,9	2,9	4,7	18,6	4,7	0,7
fev/09	75,9	44,8	12,7	7,6	2,9	3,1	4,8	18,9	4,6	0,6
mar/09	75,9	44,5	12,5	7,9	3,0	3,1	4,8	18,8	4,6	0,7
abr/09	76,1	45,0	12,5	7,6	2,9	3,1	5,0	18,6	4,7	0,6
mai/09	76,3	44,9	12,6	7,5	2,9	3,4	4,9	18,5	4,6	0,6
jun/09	76,2	44,8	12,9	7,7	2,9	3,2	4,8	18,5	4,6	0,6
jul/09	76,3	45,1	12,6	7,5	2,9	3,2	4,9	18,7	4,4	0,6
ago/09	76,1	44,5	12,6	8,0	2,8	3,2	5,0	18,8	4,5	0,6
set/09	75,9	44,2	12,8	7,8	2,8	3,3	5,0	18,8	4,6	0,7
out/09	75,7	44,3	12,5	7,6	2,8	3,3	5,0	19,2	4,5	0,6
nov/09	75,8	44,5	12,8	7,5	2,8	3,3	4,8	19,1	4,5	0,6
dez/09	75,9	44,7	12,8	7,4	2,8	3,2	5,0	19,1	4,5	0,6
jan/10	76,1	45,5	12,3	7,4	3,1	3,1	5,0	18,9	4,3	0,6
fev/10	76,3	46,0	12,1	7,5	3,0	3,0	4,8	18,6	4,5	0,5
mar/10	76,3	46,0	12,2	7,3	3,2	2,9	4,7	18,6	4,5	0,6
abr/10	76,6	46,4	12,1	7,4	3,2	2,8	4,7	18,3	4,5	0,5
mai/10	76,5	46,3	12,2	7,3	3,4	2,8	4,6	18,4	4,5	0,5
jun/10	76,7	46,4	12,2	7,4	3,4	2,7	4,6	18,1	4,7	0,5
jul/10	76,6	46,3	12,3	7,6	3,2	2,7	4,5	18,4	4,5	0,5
ago/10	76,6	46,2	12,2	7,6	3,5	2,7	4,4	18,4	4,5	0,5
set/10	76,9	46,4	12,2	7,8	3,3	2,7	4,4	18,1	4,5	0,5
out/10	76,7	46,3	12,0	7,9	3,4	2,6	4,6	18,3	4,5	0,5
nov/10	76,5	46,7	11,5	7,8	3,4	2,6	4,4	18,6	4,5	0,5
dez/10	76,9	47,0	11,7	7,7	3,3	2,7	4,5	18,1	4,5	0,6
jan/11	77,2	47,4	11,8	7,8	3,1	2,6	4,4	18,2	4,2	0,4
fev/11	77,0	48,1	11,3	7,5	3,1	2,7	4,2	18,3	4,3	0,4
mar/11	77,5	48,2	11,4	7,5	3,2	2,9	4,3	17,9	4,1	0,5

FONTE: IBGE, Diretoria de Pesquisas, Coordenação de Trabalho e Rendimento, Pesquisa Mensal de Emprego.

Rio de Janeiro, 19 de abril de 2011.