

# Indicadores IBGE

**Pesquisa Mensal de Emprego  
Janeiro 2011**

Presidenta da República

**Dilma Rousseff**

Ministra do Planejamento, Orçamento e Gestão  
**Miriam Belchior**

## **INSTITUTO BRASILEIRO DE GEOGRAFIA E ESTATÍSTICA - IBGE**

Presidente  
**Eduardo Pereira Nunes**

Diretor Executivo  
**Sérgio da Costa Côrtes**

### **ÓRGÃOS ESPECÍFICOS SINGULARES**

Diretoria de Pesquisas  
**Wasmália Socorro Barata Bivar**

Diretoria de Geociências  
**Luiz Paulo Souto Fortes**

Diretoria de Informática  
**Paulo César Moraes Simões**

Centro de Documentação e Disseminação de Informações  
**David Wu Tai**

Escola Nacional de Ciências Estatísticas  
**Sérgio da Costa Côrtes (interino)**

### **UNIDADE RESPONSÁVEL**

Diretoria de Pesquisas

Coordenação de Trabalho e Rendimento  
**Marcia Maria Melo Quintslr**

### **EQUIPE TÉCNICA**

Gerência da Pesquisa Mensal de Emprego  
**Cimar Azeredo Pereira**

Análise Econômica  
**Cimar Azeredo Pereira**  
**Adriana Araújo Beringuy**

Equipe de Análise  
**Fabiane Cirino de Oliveira Santos**  
**Francisco Santos**  
**Lino Eduardo Rodrigues Pereira**  
**Maira Bonna Lenzi**  
**Marcus Vinicius Moraes Fernandes**  
**Maria Cristina Moreira Safadi**  
**Stephanie Carnot de Almeida**  
**William Araújo Kratochwill**

Equipe de Acompanhamento e Controle  
**Angela Maria Broquá Mello**  
**Dayse dos Santos Sampaio**  
**Lucimar de Lyra Gomes**  
**Helena de Mello Pereira**

Equipe de Controle de Material de Campo  
**Jair dos Santos Mello**  
**Ely de Souza**  
**Tarcísio Aguilar Pereira**

Equipe de Analistas de Sistemas  
**Léa da Conceição dos Santos**  
**Matheus Boscardini Neto**  
**Patrícia Zamprogno Tavares**

Equipe de Estagiários  
**Vitor Vidal Costa Velho**

## **Indicadores IBGE**

Plano de divulgação:

Pesquisa mensal de emprego

Estatística da produção agrícola\*

Estatística da produção pecuária\*

Pesquisa industrial mensal: produção física Brasil

Pesquisa industrial mensal: produção física regional

Pesquisa industrial mensal: emprego e salário

Pesquisa mensal de comércio

Sistema nacional de índices de preços ao consumidor: IPCA-E

Sistema nacional de índices de preços ao consumidor: INPC - IPCA

Sistema nacional de pesquisa de custos e índices da construção civil

Contas nacionais trimestrais: indicadores de volume

\* Continuação de: Estatística da produção agropecuária, a partir de janeiro de 2006.

Iniciado em 1982, com a divulgação de indicadores sobre trabalho e rendimento, indústria e preços, o periódico **Indicadores IBGE** incorporou no decorrer da década de 80 informações sobre agropecuária e produto interno bruto. A partir de 1991, foi subdividido em fascículos por assuntos específicos, que incluem tabelas de resultados, comentários e notas metodológicas. As informações apresentadas estão disponíveis em diferentes níveis geográficos: nacional, regional e metropolitano, variando por fascículo.

SUMÁRIO

ESTIMATIVAS PARA O MÊS DE FEVEREIRO DE 2011

.....3

# PESQUISA MENSAL DE EMPREGO

ESTIMATIVAS PARA O MÊS DE FEVEREIRO DE 2011

REGIÕES METROPOLITANAS DE:

RECIFE, SALVADOR, BELO HORIZONTE,  
RIO DE JANEIRO, SÃO PAULO e PORTO ALEGRE.

## ***Taxa de desocupação estável em fevereiro***

De acordo com os resultados da Pesquisa Mensal de Emprego, em fevereiro de 2011, o número de pessoas com 10 anos ou mais de idade (consideradas em idade ativa), foi estimado em 41,7 milhões para o conjunto das seis regiões metropolitanas onde a pesquisa é realizada, resultado considerado estável em relação ao mês anterior. Entretanto, 1,3% acima do verificado em fevereiro do ano anterior.

A população economicamente ativa (formada de ocupados e desocupados) estimada em fevereiro desse ano em 23,7 milhões de pessoas, teve alta de 0,8% em relação a janeiro, representando acréscimo de aproximadamente 189 mil pessoas no mercado de trabalho nesse período. Frente a fevereiro de 2010 o quadro também foi de elevação (1,3%).

A taxa de atividade (proporção de pessoas economicamente ativas em relação à população em idade ativa) foi estimada em 56,8% para o conjunto das seis regiões, resultado *0,4 ponto percentual* acima do observado em janeiro último. Na comparação anual esta estimativa não registrou variação significativa.

A população ocupada em fevereiro de 2011 foi estimada em 22,2 milhões no agregado das seis regiões, apresentando estabilidade em relação a janeiro. No confronto com fevereiro de 2010, ocorreu elevação de 2,4% nessa estimativa, representando um adicional de 515 mil ocupados no intervalo de 1 ano.

A análise da ocupação, segundo os grupamentos de atividade, mostrou que, de janeiro para fevereiro, todos os grupamentos mantiveram-se estáveis, exceto a *Construção* que registrou elevação de 4,1%.

No confronto anual, houve alta nos contingentes de trabalhadores nos grupamentos dos *Serviços prestados a empresas, aluguéis, atividades imobiliárias e intermediação financeira*, 5,5% e nos *Outros serviços*, 5,0%. Ocorreu redução de 6,6% no contingente dos *Serviços domésticos*.

Considerando o nível da ocupação (proporção de pessoas ocupadas em relação às pessoas em idade ativa) estimado em 53,2% no total das seis regiões, verificou-se que esta estimativa não apresentou variação em relação a janeiro último, mas registrou elevação de 0,6 ponto percentual na comparação anual. Regionalmente, na comparação mensal, todas as regiões registraram estabilidade nesse indicador. No confronto anual, ocorreu alta em Belo Horizonte (1,1 ponto percentual) e em Porto Alegre (1,2 ponto percentual), as demais regiões não registraram variação significativa.

O número de trabalhadores com carteira de trabalho assinada no setor privado foi estimado em 10,7 milhões em fevereiro de 2011, para o conjunto das seis regiões, registrando crescimento de 1,8% na análise mensal. Esta estimativa, na comparação anual, teve uma elevação de 6,9%, representando um adicional de 687 mil postos de trabalho com carteira assinada no intervalo de 1 ano.

O contingente de desocupados estimado em 1,5 milhão de pessoas no agregado das seis regiões investigadas, registrou elevação de 6,0% em relação ao mês anterior (mais 85 mil pessoas a procura de trabalho). Frente a fevereiro do ano passado apresentou queda de 12,4% (menos 214 mil pessoas).

Na análise mensal, os contingentes de desocupados mantiveram-se estáveis nas Regiões Metropolitanas de Recife, Salvador, Rio de Janeiro e Porto Alegre. Registraram elevação em Belo Horizonte (20,4%) e em São Paulo (10,9%). Frente a

fevereiro de 2010, apenas São Paulo registrou queda significativa nessa população, 17,7%. As demais regiões não apresentaram variação significativa.

A taxa de desocupação de fevereiro foi estimada em 6,4%, para o conjunto das seis regiões metropolitanas, apresentando estabilidade em relação a janeiro. Frente a fevereiro do ano passado a taxa diminuiu 1,0 ponto percentual.

Regionalmente, na comparação mensal, a taxa de desocupação apresentou variação significativa apenas em Belo Horizonte (onde passou de 5,3% para 6,3%). Frente a fevereiro de 2010 foi registrada queda em São Paulo (1,5 ponto percentual) e nas demais regiões o quadro foi de estabilidade.

O rendimento médio real habitual dos trabalhadores, apurado em fevereiro de 2011 no valor de R\$ 1.540,30, no conjunto das seis regiões, apresentou queda de 0,5% na comparação mensal. Frente a fevereiro do ano passado, o poder de compra dos ocupados cresceu 3,7%.

O rendimento médio real habitual dos empregados com carteira de trabalho assinada no setor privado, apurado em fevereiro de 2011 no valor de R\$ 1.423,50, no conjunto das seis regiões, ficou estável na comparação mensal. Em relação a fevereiro de 2010 aumentou 0,5%.

O rendimento médio real habitual dos empregados com carteira de trabalho assinada no setor público, apurado em fevereiro de 2011 no valor de R\$ 2.219,40 no conjunto das seis regiões, apresentou queda de 3,4% na comparação mensal. Frente a fevereiro do ano passado, aumentou 2,5%.

O rendimento médio real habitual dos trabalhadores na análise regional, em relação a janeiro último aumentou 2,9% no Rio de Janeiro. Apresentou queda de 9,3% em Recife, 4,1% em Salvador, 2,3% em Belo Horizonte, 0,6% em São Paulo e manteve-se estável em Porto Alegre. Na comparação anual, houve crescimento em Recife, 9,1%, Salvador, 1,5%, Belo Horizonte, 3,6%, Rio de Janeiro, 9,9% e em Porto Alegre, 5,4%. Em São Paulo ocorreu estabilidade.

A massa de rendimento médio real habitual dos ocupados, estimada em 34,6 bilhões em fevereiro de 2011, ficou 0,5% menor do que a registrada em janeiro de 2011. Em relação a fevereiro do ano passado, a massa cresceu 6,4%.

#### Rendimento por posição na ocupação na análise mensal:

Foi verificado estabilidade:

- Empregados com carteira de trabalho assinada no setor privado; e
- Trabalhadores por conta própria.

Foi verificada queda:

- Empregados sem carteira de trabalho assinada no setor privado, 4,0%; e
- Militares ou funcionários públicos estatutários, 1,3%.

#### Rendimento por posição na ocupação na análise anual:

Foi verificado ganho:

- Empregados com carteira de trabalho assinada no setor privado, 0,5%;
- Empregados sem carteira de trabalho assinada no setor privado, 2,6%;
- Militares ou funcionários públicos estatutários, 2,5%; e
- Trabalhadores por conta própria, 7,8%.

#### Rendimento por grupamentos de atividade na análise mensal:

Foi verificado ganho:

- Indústria extrativa, de transformação e distribuição de eletricidade, gás e água, 1,7%;
- Construção, 2,2%; e
- Serviços prestados a empresas, aluguéis, atividades imobiliárias e intermediação financeira, 1,2%.

Foi verificado recuo:

- Educação, saúde, serviços sociais, administração pública, defesa e seguridade social, 3,1%;
- Serviços domésticos, 2,5%; e
- Outros serviços, 2,6%.

Foi verificada estabilidade:

- Comércio, reparação de veículos automotores e de objetos pessoais e domésticos e comércio a varejo de combustíveis.

**Rendimento por grupamentos de atividade na análise anual:**

Foi verificado ganho:

- Indústria extrativa, de transformação e distribuição de eletricidade, gás e água, 9,1%;
- Construção, 4,9%;
- Comércio, reparação de veículos automotores e de objetos pessoais e domésticos e comércio a varejo de combustíveis, 0,6%;
- Educação, saúde, serviços sociais, administração pública, defesa e seguridade social, 1,7%;
- Serviços domésticos, 4,8%; e
- Outros serviços, 3,2%.

Foi verificada estabilidade:

- Serviços prestados a empresas, aluguéis, atividades imobiliárias e intermediação financeira.

**Massa de Rendimento na análise mensal:**

Foi verificado declínio:

- Real habitual dos ocupados foi estimada em 34,6 bilhões, 0,5%; e
- Real efetivo<sup>1</sup> dos ocupados foi estimada em 34,4 bilhões, 20,3%;
- Real habitual dos assalariados (incluindo os empregados e trabalhadores domésticos foi estimada em 24,3 bilhões), 0,7%.
- Real efetivo<sup>1</sup> dos assalariados (incluindo empregados e trabalhadores domésticos) foi estimada em 24,4 bilhões, 25,0%.

**Massa de Rendimento na análise anual:**

Foi verificado ganho:

- Real habitual dos ocupados, 6,4%;
- Real efetivo<sup>1</sup> dos ocupados, 6,7%;
- Real habitual dos assalariados (incluindo empregados e trabalhadores domésticos), 6,0%; e
- Real efetivo<sup>1</sup> dos assalariados (incluindo empregados e trabalhadores domésticos), 5,9%.

**Rendimento domiciliar *per capita* na análise mensal:**

- Foi verificada queda: Real habitual dos ocupados; 0,9%.

**Rendimento domiciliar *per capita* na análise anual:**

- Foi verificado ganho: Real habitual dos ocupados; 4,6%.

---

<sup>1</sup> O rendimento efetivo é o rendimento do mês anterior ao que foi realizada a coleta.

O gráfico a seguir mostra a evolução da taxa de desocupação de JANEIRO de 2010 a FEVEREIRO de 2011, no total das seis regiões metropolitanas abrangidas pela pesquisa

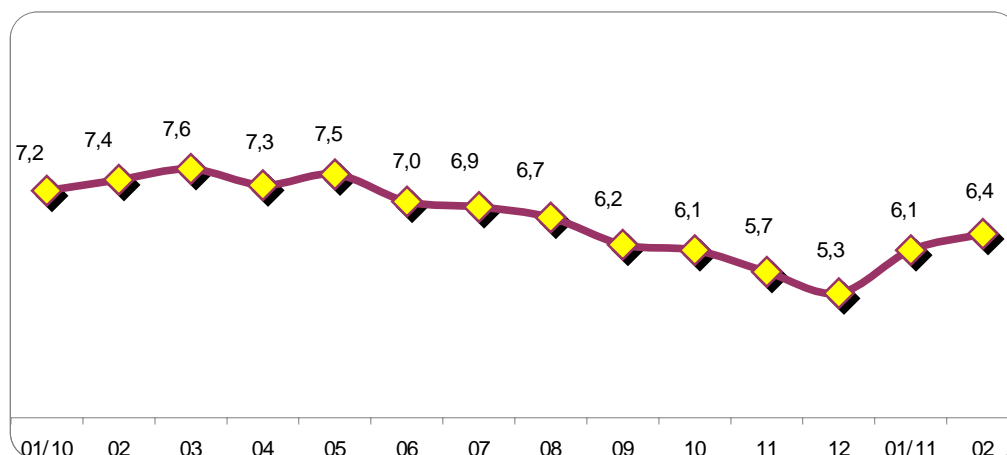

FONTE: IBGE, Diretoria de Pesquisas, Coordenação de Trabalho e Rendimento, Pesquisa Mensal de Emprego.

O gráfico a seguir mostra a evolução da taxa de desocupação de MARÇO de 2002 a FEVEREIRO de 2011, no total das seis regiões metropolitanas abrangidas pela pesquisa

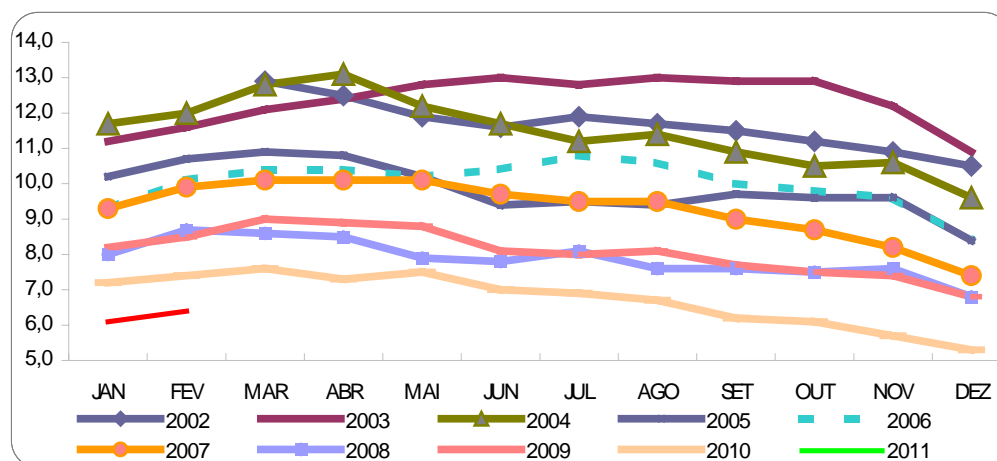

FONTE: IBGE, Diretoria de Pesquisas, Coordenação de Trabalho e Rendimento, Pesquisa Mensal de Emprego.

O gráfico a seguir mostra a evolução da taxa de desocupação dos meses de DEZEMBRO, JANEIRO e FEVEREIRO de 2003 a 2011, no total das seis regiões metropolitanas abrangidas pela pesquisa

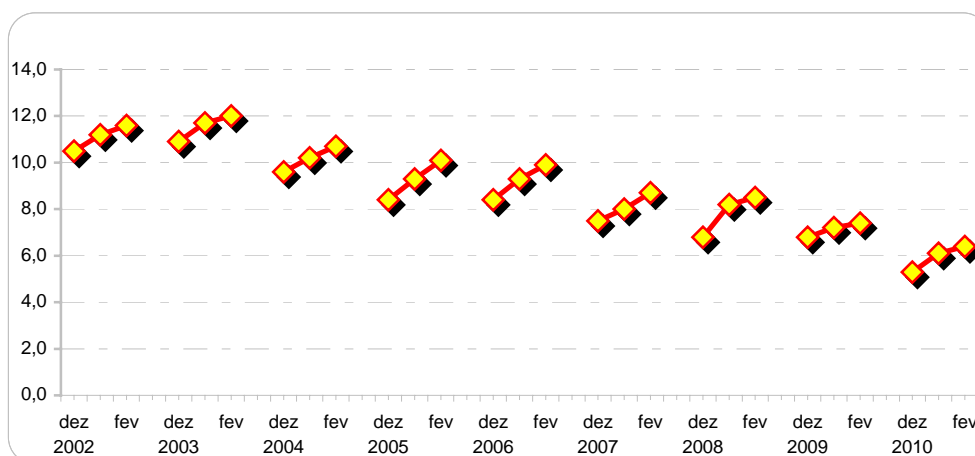

FONTE: IBGE, Diretoria de Pesquisas, Coordenação de Trabalho e Rendimento, Pesquisa Mensal de Emprego.

**Indicadores de distribuição da população em idade ativa, por região metropolitana, segundo algumas características em fevereiro de 2011**

População em idade ativa (%)	Total das 6 áreas	Recife	Salvador	Belo Horizonte	Rio de Janeiro	São Paulo	Porto Alegre
<b>Sexo:</b>							
Masculino	46,1	44,2	45,0	46,0	46,1	46,6	46,8
Feminino	53,9	55,8	55,0	54,0	53,9	53,4	53,2
<b>Faixa Etária:</b>							
10 a 14 anos	8,5	8,5	8,8	9,2	8,1	8,5	9,3
15 a 17 anos	5,4	5,6	5,5	5,6	5,1	5,5	5,4
16 a 24 anos	16,2	16,7	16,9	17,4	14,8	16,7	15,7
18 a 24 anos	12,6	12,9	13,2	13,7	11,4	13,0	12,3
25 a 49 anos	43,5	43,6	46,5	43,5	41,9	43,9	42,9
50 anos ou mais	30,0	29,3	26,0	28,0	33,5	29,2	30,1
<b>Anos de Estudo:</b>							
Sem instrução e menos de 1 ano	3,6	5,3	3,6	3,6	3,5	3,4	2,9
1 a 3 anos	6,1	7,8	6,9	7,0	6,4	5,1	6,9
4 a 7 anos	26,2	26,5	24,3	28,5	25,0	25,9	29,8
8 a 10 anos	18,3	17,1	16,8	18,3	18,6	18,4	19,1
11 anos ou mais	45,7	42,4	48,3	42,4	46,5	47,2	41,3

FONTE: IBGE, Diretoria de Pesquisas, Coordenação de Trabalho e Rendimento, Pesquisa Mensal de Emprego.

**Indicadores de distribuição da população economicamente ativa, por região metropolitana, segundo algumas características em fevereiro de 2011**

População economicamente ativa (%)	Total das 6 áreas	Recife	Salvador	Belo Horizonte	Rio de Janeiro	São Paulo	Porto Alegre
<b>Sexo:</b>							
Masculino	54,2	55,3	51,1	52,5	55,4	54,4	54,4
Feminino	45,8	44,7	48,9	47,5	44,6	45,6	45,6
<b>Condição na família:</b>							
Principal responsável	46,3	44,2	44,7	43,5	50,6	44,9	48,4
Outros membros	53,7	55,8	55,3	56,5	49,4	55,1	51,6
<b>Faixa Etária:</b>							
10 a 14 anos	0,2	0,1	0,2	0,4	0,2	0,1	0,2
15 a 17 anos	1,9	0,8	1,6	2,6	1,1	2,5	2,1
18 a 24 anos	15,4	14,8	14,3	17,2	12,4	16,9	15,9
25 a 49 anos	61,7	64,8	65,7	60,5	61,8	60,6	61,5
50 anos ou mais	20,8	19,4	18,2	19,4	24,6	19,9	20,3
<b>Anos de Estudo:</b>							
Sem instrução e menos de 1 ano	1,6	2,2	1,7	1,6	1,7	1,5	1,0
1 a 3 anos	3,4	4,6	4,2	3,8	3,4	2,9	3,3
4 a 7 anos	16,9	17,5	15,3	20,4	16,0	16,0	20,6
8 a 10 anos	17,5	15,9	16,1	19,0	17,7	17,1	20,0
11 anos ou mais	60,5	59,0	62,7	55,1	61,2	62,4	54,9

FONTE: IBGE, Diretoria de Pesquisas, Coordenação de Trabalho e Rendimento, Pesquisa Mensal de Emprego.



O gráfico a seguir mostra a evolução, de JANEIRO de 2010 a FEVEREIRO de 2011, da população economicamente ativa, para o total das seis regiões metropolitanas abrangidas pela pesquisa

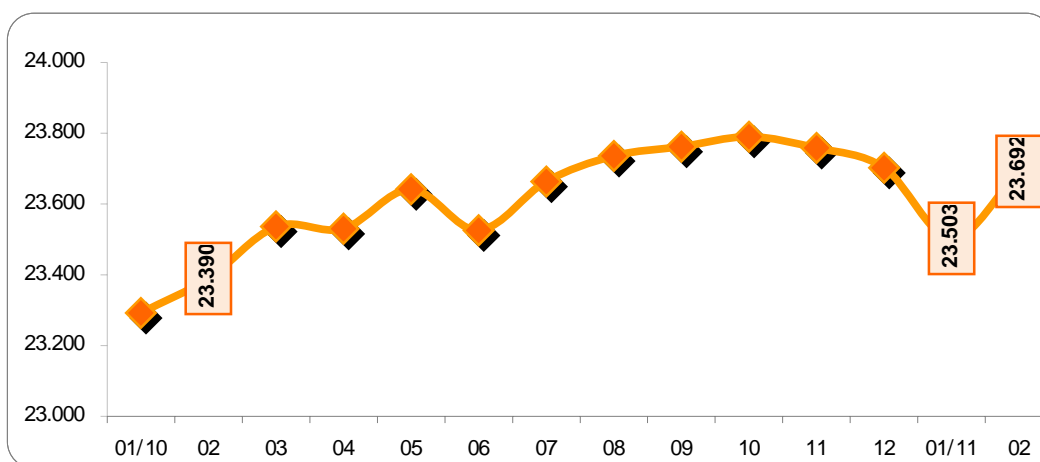

FONTE: IBGE, Diretoria de Pesquisas, Coordenação de Trabalho e Rendimento, Pesquisa Mensal de Emprego.

O gráfico a seguir mostra a evolução, de JANEIRO de 2010 a FEVEREIRO de 2011, da taxa de atividade, para o total das seis regiões metropolitanas abrangidas pela pesquisa

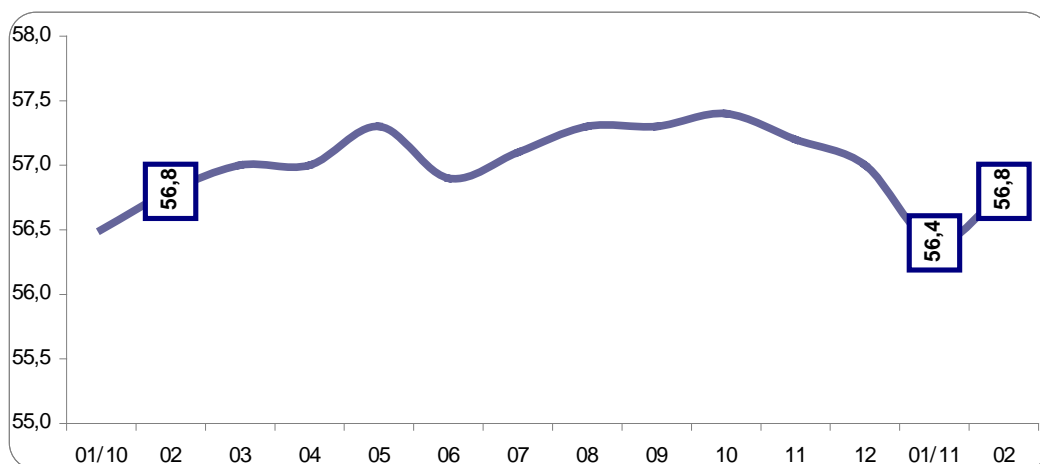

FONTE: IBGE, Diretoria de Pesquisas, Coordenação de Trabalho e Rendimento, Pesquisa Mensal de Emprego.

O gráfico a seguir mostra a evolução, de JANEIRO de 2010 a FEVEREIRO de 2011, do nível da ocupação, para o total das seis regiões metropolitanas abrangidas pela pesquisa.

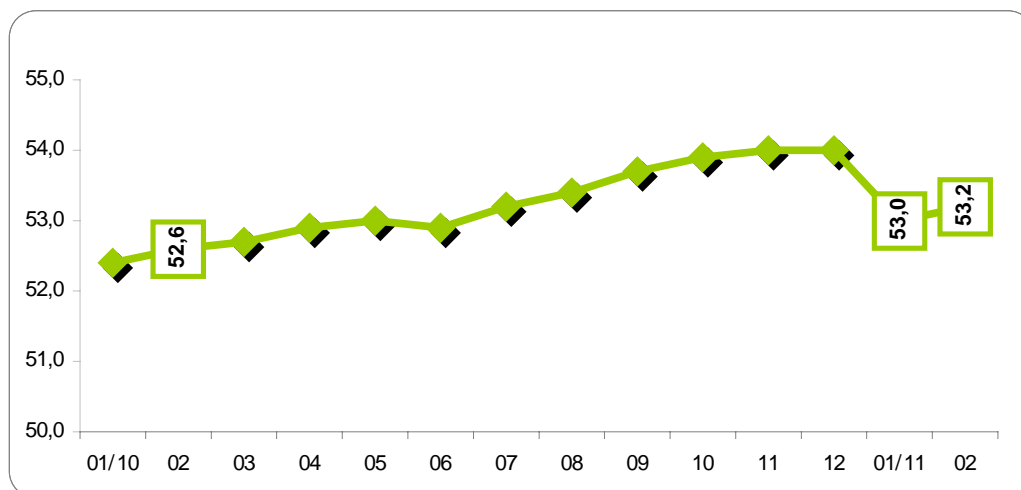

FONTE: IBGE, Diretoria de Pesquisas, Coordenação de Trabalho e Rendimento, Pesquisa Mensal de Emprego.

## Evolução do nível da ocupação, por região metropolitana, desde março de 2002

(Continua na página seguinte)

Nível da ocupação							
Mês/ano	TOTAL	Recife	Salvador	Belo Horizonte	Rio de Janeiro	São Paulo	Porto Alegre
mar/02	47,9	43,1	45,6	47,0	48,0	49,2	48,6
abr/02	48,0	42,6	46,4	47,1	48,6	49,0	49,5
mai/02	48,2	42,3	46,4	47,3	48,8	49,1	50,0
jun/02	48,4	41,6	46,4	48,1	48,8	49,3	50,9
jul/02	48,6	41,9	46,9	49,0	48,8	49,3	51,7
ago/02	49,2	41,5	48,5	49,4	49,7	49,9	52,2
set/02	49,4	42,7	49,1	50,0	49,1	50,4	51,6
out/02	49,7	42,7	49,2	50,8	49,4	50,4	52,7
nov/02	50,0	42,9	49,0	50,5	49,6	51,0	53,0
dez/02	49,5	43,1	49,1	49,5	48,7	50,8	52,0
jan/03	49,9	44,5	48,4	49,7	49,8	50,9	51,3
fev/03	<b>49,7</b>	<b>44,9</b>	<b>48,0</b>	<b>49,3</b>	<b>49,2</b>	<b>51,0</b>	<b>51,2</b>
mar/03	49,7	44,3	47,5	49,2	49,5	51,1	51,1
abr/03	49,7	43,7	48,1	50,4	49,4	50,7	51,3
mai/03	49,7	43,8	47,8	50,3	49,8	50,7	51,3
jun/03	49,9	43,4	47,5	50,1	50,0	51,1	51,3
jul/03	49,7	44,0	47,3	49,2	49,8	51,1	50,6
ago/03	50,0	44,6	47,9	50,3	50,1	51,1	51,4
set/03	50,6	44,7	47,7	51,2	49,9	52,4	51,4
out/03	50,2	44,1	47,9	50,7	49,9	51,7	51,5
nov/03	50,8	44,0	48,8	51,3	50,1	52,4	52,2
dez/03	50,6	44,6	49,0	50,9	49,1	52,7	52,0
jan/04	49,6	43,1	48,0	49,5	48,6	51,5	51,2
fev/04	<b>49,6</b>	<b>43,0</b>	<b>47,6</b>	<b>50,0</b>	<b>49,5</b>	<b>51,2</b>	<b>50,1</b>
mar/04	49,8	43,2	47,1	50,3	49,9	51,3	50,5
abr/04	50,0	43,8	46,9	50,8	50,0	51,4	50,9
mai/04	50,3	43,5	47,5	50,7	49,9	52,2	51,1
jun/04	50,4	43,0	47,6	51,2	50,1	52,1	51,3
jul/04	50,8	43,2	48,0	51,5	50,5	52,6	51,2
ago/04	51,0	43,0	49,1	52,3	50,9	52,6	51,1
set/04	51,4	44,0	49,9	52,3	51,2	53,0	51,9
out/04	51,4	44,2	50,3	52,0	50,3	53,3	52,4
nov/04	51,4	43,8	50,2	52,0	50,0	53,6	52,1
dez/04	51,3	44,1	49,8	51,4	49,8	53,5	52,8
jan/05	50,4	43,0	49,4	49,9	49,7	52,4	51,5
fev/05	<b>50,3</b>	<b>42,2</b>	<b>48,8</b>	<b>49,9</b>	<b>49,8</b>	<b>52,4</b>	<b>50,9</b>
mar/05	50,6	42,6	48,7	50,1	49,7	53,2	50,7
abr/05	50,5	42,5	48,2	50,6	49,2	53,0	51,4
mai/05	51,2	43,4	49,0	52,1	49,5	53,6	52,7
jun/05	51,1	43,5	49,2	52,1	49,8	53,3	52,5
jul/05	51,0	43,1	49,5	51,3	49,5	53,4	52,4
ago/05	51,2	43,1	50,0	51,3	49,8	53,5	52,5
set/05	51,5	43,2	50,2	52,5	50,4	53,5	52,4
out/05	51,4	43,8	49,9	52,2	49,9	53,5	52,6
nov/05	51,3	43,2	49,9	52,3	50,2	53,3	53,1
dez/05	51,5	43,4	50,0	52,6	50,2	53,4	53,0
jan/06	50,8	42,6	49,9	51,4	49,9	52,8	51,7
fev/06	<b>50,6</b>	<b>42,4</b>	<b>49,7</b>	<b>51,2</b>	<b>49,7</b>	<b>52,7</b>	<b>51,2</b>
mar/06	50,6	42,2	49,4	51,7	49,5	52,6	51,8
abr/06	50,4	43,2	48,4	51,7	49,3	52,3	51,3
mai/06	50,5	43,7	48,5	53,2	49,1	52,1	52,0
jun/06	50,9	43,8	49,2	53,6	49,1	52,6	52,7
jul/06	51,1	43,5	49,3	53,8	49,7	52,8	52,0
ago/06	51,5	43,1	49,7	54,4	50,4	53,1	52,7
set/06	52,0	45,1	49,9	54,8	50,8	53,7	52,9
out/06	51,8	44,9	49,9	54,3	50,6	53,6	52,1
nov/06	51,9	45,6	51,1	54,1	50,0	53,8	52,2
dez/06	51,8	45,0	51,5	54,1	50,2	53,7	51,9

(continuação da página anterior)

Nível da ocupação							
Mês/ano	TOTAL	Recife	Salvador	Belo Horizonte	Rio de Janeiro	São Paulo	Porto Alegre
jan/07	51,2	43,9	51,2	53,1	49,9	53,0	50,6
fev/07	<b>50,8</b>	<b>43,1</b>	<b>50,7</b>	<b>52,9</b>	<b>49,5</b>	<b>52,7</b>	<b>50,6</b>
mar/07	51,1	42,9	50,6	53,4	49,6	53,0	51,6
abr/07	50,8	42,7	50,1	53,8	48,8	52,8	52,2
mai/07	50,8	42,8	50,8	53,4	48,9	52,6	52,0
jun/07	51,3	42,7	50,8	53,8	49,1	53,6	52,3
jul/07	51,4	43,2	50,9	54,8	49,4	53,3	52,3
ago/07	51,9	43,1	51,0	55,0	50,0	54,0	52,8
set/07	52,3	43,1	50,9	55,0	50,6	54,5	53,2
out/07	52,4	43,0	50,4	54,9	50,7	54,8	53,2
nov/07	52,6	43,4	51,5	55,6	50,3	54,9	54,0
dez/07	52,3	43,5	51,4	55,4	49,9	54,7	53,6
jan/08	51,9	43,1	51,0	54,4	49,8	54,1	53,4
fev/08	<b>51,6</b>	<b>42,0</b>	<b>50,4</b>	<b>54,5</b>	<b>49,6</b>	<b>53,8</b>	<b>53,1</b>
mar/08	51,8	42,2	49,7	54,3	50,1	54,2	53,2
abr/08	52,0	41,7	50,2	55,4	50,1	54,3	53,3
mai/08	52,1	41,2	49,8	54,7	50,0	54,9	54,4
jun/08	52,5	42,6	49,7	55,0	50,2	55,6	54,0
jul/08	52,3	43,3	49,5	55,3	50,0	54,9	54,2
ago/08	52,6	42,9	50,1	55,9	50,3	55,2	54,2
set/08	53,0	43,9	50,5	55,8	50,7	55,7	54,4
out/08	53,4	43,7	50,6	56,3	51,1	56,4	54,5
nov/08	53,2	43,0	50,7	56,3	50,8	56,0	55,0
dez/08	53,2	45,1	50,7	55,4	50,9	55,7	55,0
jan/09	52,1	43,8	50,4	54,1	50,2	54,4	53,3
fev/09	<b>51,6</b>	<b>42,9</b>	<b>49,9</b>	<b>53,6</b>	<b>49,7</b>	<b>54,1</b>	<b>51,8</b>
mar/09	51,5	42,9	50,1	53,9	49,4	54,0	52,4
abr/09	51,5	42,0	49,4	53,9	49,4	54,2	52,4
mai/09	51,6	42,9	49,3	54,4	49,5	54,2	52,1
jun/09	51,9	42,8	49,3	54,7	50,1	54,4	52,4
jul/09	52,1	42,9	49,5	55,3	49,9	54,9	52,6
ago/09	52,2	42,6	50,0	54,7	50,3	54,9	53,4
set/09	52,4	42,6	51,1	55,3	50,1	55,1	53,4
out/09	52,4	43,5	51,2	55,8	50,0	54,7	54,0
nov/09	52,6	43,7	50,8	55,9	50,6	54,9	53,9
dez/09	53,0	45,0	51,0	56,8	50,9	55,2	54,0
jan/10	52,4	43,8	50,6	55,6	51,1	54,3	53,2
fev/10	<b>52,6</b>	<b>44,8</b>	<b>50,4</b>	<b>55,0</b>	<b>51,6</b>	<b>54,4</b>	<b>53,2</b>
mar/10	52,7	45,3	50,9	56,2	51,0	54,4	52,9
abr/10	52,9	45,8	51,6	56,1	50,6	55,1	52,6
mai/10	53,0	45,8	51,5	56,6	51,0	55,1	52,9
jun/10	52,9	45,7	51,0	56,4	50,7	55,1	53,4
jul/10	53,2	44,7	50,9	56,6	50,8	55,7	54,1
ago/10	53,4	45,4	51,0	57,1	51,1	55,7	54,7
set/10	53,7	47,3	51,6	57,3	50,8	56,0	55,3
out/10	53,9	47,4	51,9	57,4	50,3	56,5	55,9
nov/10	54,0	47,3	52,1	57,0	51,0	56,3	56,0
dez/10	54,0	47,2	52,9	57,1	51,1	56,1	56,0
jan/11	53,0	45,2	51,3	55,6	51,1	55,0	54,8
fev/11	<b>53,2</b>	<b>45,1</b>	<b>50,7</b>	<b>56,1</b>	<b>51,6</b>	<b>55,2</b>	<b>54,4</b>

FONTE: IBGE, Diretoria de Pesquisas, Coordenação de Trabalho e Rendimento, Pesquisa Mensal de Emprego.

**Indicadores de distribuição da população ocupada, por região metropolitana, segundo algumas características em fevereiro de 2011**

População ocupada (%)	Total das 6 áreas	Recife	Salvador	Belo Horizonte	Rio de Janeiro	São Paulo	Porto Alegre
<b>Sexo:</b>							
Masculino	55,0	56,5	52,8	53,2	56,1	54,8	55,1
Feminino	45,0	43,5	47,2	46,8	43,9	45,2	44,9
<b>Faixa etária:</b>							
10 a 14 anos	0,1	0,1	0,2	0,3	0,2	0,1	0,2
15 a 17 anos	1,6	0,7	1,2	2,0	1,0	2,0	1,7
18 a 24 anos	14,2	13,3	12,5	15,9	11,3	15,6	15,3
25 a 49 anos	62,4	65,3	66,7	61,6	62,3	61,5	61,8
50 anos ou mais	21,7	20,6	19,5	20,3	25,3	20,8	21,0
<b>Anos de estudo:</b>							
Sem instrução e menos de 1 ano	1,6	2,3	1,7	1,6	1,7	1,5	1,0
1 a 3 anos	3,5	4,7	4,3	3,9	3,5	3,0	3,4
4 a 7 anos	17,1	17,7	15,3	20,6	16,0	16,3	20,7
8 a 10 anos	17,2	15,7	15,7	18,3	17,5	16,8	19,7
11 anos ou mais	60,5	58,9	62,9	55,4	61,3	62,4	55,1
<b>Tamanho do empreendimento:</b>							
1 a 5 pessoas	32,5	36,7	36,4	32,7	38,4	28,1	31,4
6 a 10 pessoas	5,8	6,1	6,6	6,6	5,2	5,4	7,7
11 ou mais pessoas	61,7	57,2	56,9	60,7	56,4	66,5	61,0
<b>Tempo de permanência no trabalho:</b>							
Até 30 dias	1,9	2,3	1,9	3,5	1,2	1,7	2,7
31 dias a menos de 1 ano	18,8	20,4	20,7	23,3	15,0	18,7	21,6
1 ano a menos de 2 anos	11,6	10,5	10,2	12,0	10,6	12,5	11,5
2 anos ou mais	67,6	66,8	67,3	61,2	73,2	67,1	64,2
<b>Horas habitualmente trabalhadas por semana:</b>							
Até 39 horas	16,7	24,4	21,7	20,1	16,1	14,1	16,4
40 a 44 horas	53,7	50,5	55,0	55,8	49,3	54,8	59,6
45 horas e mais	29,6	25,1	23,3	24,1	34,6	31,1	24,0

FONTE: IBGE, Diretoria de Pesquisas, Coordenação de Trabalho e Rendimento, Pesquisa Mensal de Emprego.

O gráfico a seguir mostra a evolução, de JANEIRO de 2010 a FEVEREIRO de 2011, da população ocupada para o total das seis regiões metropolitanas abrangidas pela pesquisa

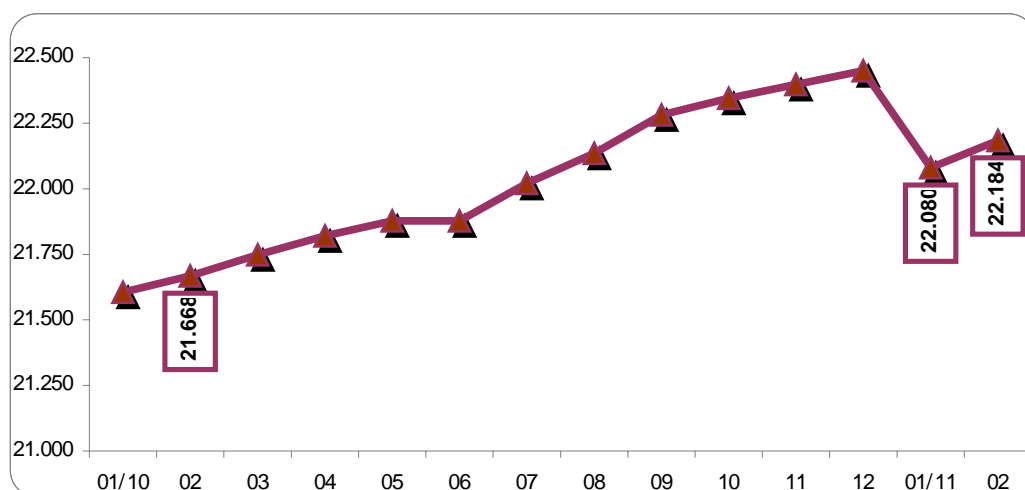

FONTE: IBGE, Diretoria de Pesquisas, Coordenação de Trabalho e Rendimento, Pesquisa Mensal de Emprego.

**Indicadores de distribuição da população ocupada, por região metropolitana, segundo os grupamentos de atividade, para os meses de fevereiro no período 2003 a 2011**

Distribuição da população ocupada por grupamentos de atividade (%)								
Grupamentos de atividade	Mês/ano	Total das 6 áreas	Recife	Salvador	Belo Horizonte	Rio de Janeiro	São Paulo	Porto Alegre
Indústria extrativa, de transformação e distribuição de eletricidade, gás e água	fev/03	17,6	11,3	11,1	17,7	12,5	21,7	23,1
	fev/04	17,5	11,4	11,0	16,6	12,7	21,6	23,4
	fev/05	17,5	12,2	9,6	17,5	12,3	21,8	23,2
	fev/06	17,4	11,2	11,0	17,3	12,7	21,5	22,0
	fev/07	17,1	11,1	10,3	17,0	12,4	20,8	23,1
	fev/08	16,7	10,8	10,9	17,3	12,2	20,2	21,3
	fev/09	16,6	9,8	9,8	16,9	12,0	20,7	21,0
	fev/10	16,4	11,0	10,4	18,2	12,4	19,4	20,9
fev/11	16,6	11,1	10,2	17,1	12,5	19,7	22,0	
Construção	fev/03	7,7	6,5	8,1	8,2	8,0	7,6	7,0
	fev/04	7,7	6,0	8,5	8,7	8,0	7,5	7,6
	fev/05	7,3	6,5	8,9	7,8	7,6	6,8	6,9
	fev/06	7,2	5,8	8,5	8,6	7,4	6,7	7,1
	fev/07	7,2	5,4	8,1	8,6	7,3	6,9	7,2
	fev/08	7,2	5,7	8,8	8,4	6,5	7,1	7,2
	fev/09	7,3	6,6	8,9	8,4	7,4	6,9	7,3
	fev/10	7,7	7,6	9,3	8,8	8,3	6,9	7,2
fev/11	7,6	7,5	9,2	9,3	7,4	7,0	7,4	
Comércio, reparação de veículos automotores e de objetos pessoais e domésticos e comércio a varejo de combustíveis	fev/03	20,5	26,5	22,1	19,6	18,9	20,6	20,0
	fev/04	20,4	27,0	21,0	19,5	18,9	20,6	19,2
	fev/05	20,2	26,4	21,8	19,7	18,8	20,2	19,0
	fev/06	19,6	25,2	20,8	19,1	19,0	19,1	18,9
	fev/07	19,3	24,9	21,1	18,4	19,1	18,6	18,8
	fev/08	19,6	25,7	21,3	18,4	18,9	18,9	20,9
	fev/09	19,4	26,8	20,5	18,7	18,0	18,9	19,9
	fev/10	19,2	25,5	21,7	18,1	18,0	18,7	19,4
fev/11	18,9	24,1	22,1	18,3	18,5	17,7	19,6	
Serviços prestados a empresa, aluguéis, atividades imobiliárias e intermediação financeira	fev/03	13,1	11,8	13,0	12,1	14,5	13,0	11,4
	fev/04	13,3	11,6	13,1	11,8	14,5	13,6	11,7
	fev/05	14,0	11,8	13,3	12,2	14,5	14,7	12,9
	fev/06	14,3	12,6	12,2	12,6	15,5	15,0	12,9
	fev/07	14,8	12,5	13,6	13,8	15,7	15,6	12,9
	fev/08	15,1	12,7	13,6	14,1	15,9	15,8	13,3
	fev/09	15,3	13,6	14,7	13,5	16,1	16,0	13,8
	fev/10	15,4	13,5	14,2	13,1	15,9	16,5	14,1
fev/11	15,9	14,8	14,5	14,5	15,8	17,1	13,5	
Educação, saúde, serviços sociais, administração pública, defesa e seguridade social	fev/03	15,7	17,4	18,3	15,4	17,8	13,4	16,9
	fev/04	15,5	18,2	18,8	16,0	16,9	13,5	15,5
	fev/05	15,4	17,6	17,6	16,1	17,8	12,9	16,0
	fev/06	15,8	19,6	18,2	16,7	18,1	13,1	15,7
	fev/07	15,6	20,6	17,9	16,1	17,2	13,3	16,3
	fev/08	15,8	19,2	17,6	16,3	18,2	13,4	16,7
	fev/09	16,0	18,4	18,0	17,1	18,5	13,4	16,0
	fev/10	15,5	17,8	16,8	16,8	18,0	13,1	16,1
fev/11	15,6	17,7	17,3	16,0	18,7	13,1	15,7	
Serviços domésticos	fev/03	7,4	7,3	8,6	9,8	7,9	6,5	6,7
	fev/04	7,7	7,5	9,3	9,9	7,9	6,7	7,5
	fev/05	8,0	8,5	10,2	10,0	8,3	7,2	6,8
	fev/06	8,2	7,7	10,3	8,8	8,3	8,0	7,1
	fev/07	8,3	8,0	10,2	9,5	8,6	7,8	6,7
	fev/08	7,7	8,4	8,8	8,7	8,1	7,2	5,8
	fev/09	7,7	8,8	9,4	8,5	8,0	7,1	6,3
	fev/10	7,6	8,1	9,2	8,0	7,9	7,2	6,2
fev/11	6,9	7,2	8,1	7,5	6,6	6,9	5,8	
Outros serviços (alojamento, transporte, limpeza urbana e serviços pessoais)	fev/03	17,3	17,8	17,7	16,3	19,7	16,7	14,2
	fev/04	17,2	17,1	17,6	16,2	20,6	16,1	14,1
	fev/05	16,9	16,0	17,8	15,4	20,1	15,9	14,4
	fev/06	16,9	16,7	18,0	16,1	18,5	16,2	15,4
	fev/07	17,0	16,6	17,9	15,8	19,2	16,5	14,1
	fev/08	17,4	16,5	18,2	16,3	19,8	17,0	14,0
	fev/09	17,1	15,2	17,9	16,2	19,4	16,7	15,1
	fev/10	17,6	15,9	17,6	16,3	18,8	17,9	15,4
fev/11	18,0	16,8	18,0	16,6	19,9	18,1	15,3	

**Indicadores de distribuição da população ocupada, por região metropolitana, segundo a posição na ocupação, para os meses de fevereiro, no período 2003 a 2011**

Distribuição da população ocupada por posição na ocupação (%)								
Posição na ocupação	Mês/ano	Total 6 áreas	Recife	Salvador	Belo Horizonte	Rio de Janeiro	São Paulo	Porto Alegre
<b>Empregados com carteira de trabalho assinada no setor privado</b>	fev/03	40,9	32,3	36,0	40,9	38,6	44,1	43,6
	fev/04	39,5	31,8	36,4	39,9	36,6	42,3	43,2
	fev/05	40,4	35,0	37,0	41,0	37,1	43,1	42,9
	fev/06	41,4	35,8	35,8	43,3	39,3	43,3	44,5
	fev/07	42,0	36,0	37,1	42,7	39,4	44,7	44,2
	fev/08	43,9	38,0	38,1	44,7	39,4	47,8	46,0
	fev/09	44,8	39,5	38,7	46,9	41,2	47,5	48,1
	fev/10	46,0	40,3	41,7	47,4	42,0	49,2	48,7
	fev/11	48,1	44,1	44,8	49,1	43,0	51,5	50,5
<b>Empregados sem carteira de trabalho assinada no setor privado</b>	fev/03	14,9	17,6	15,3	12,7	12,6	17,0	12,2
	fev/04	15,4	14,8	13,7	13,2	13,9	17,9	12,1
	fev/05	15,7	15,1	13,8	12,4	13,6	18,5	14,4
	fev/06	14,8	14,1	14,0	12,4	12,4	17,3	13,3
	fev/07	14,0	14,6	12,8	12,6	11,5	16,1	13,2
	fev/08	13,1	12,4	13,9	11,9	11,7	14,1	13,0
	fev/09	12,7	11,3	13,1	10,8	10,7	14,7	11,1
	fev/10	12,1	11,0	11,5	10,9	11,2	13,4	10,8
	fev/11	11,3	10,8	11,0	9,6	10,4	12,7	10,2
<b>Militares e funcionários Públicos</b>	fev/03	7,2	7,9	7,6	6,9	8,6	5,9	8,2
	fev/04	7,1	8,6	7,1	7,7	9,2	5,2	8,5
	fev/05	7,2	9,4	7,5	7,5	9,4	5,2	8,6
	fev/06	7,6	9,6	7,2	8,4	9,5	6,1	7,8
	fev/07	7,7	11,0	7,2	7,7	9,2	6,3	8,1
	fev/08	7,6	10,8	6,9	7,8	10,0	5,7	7,7
	fev/09	7,6	10,6	7,6	8,9	9,9	5,5	7,3
	fev/10	7,5	10,2	7,3	8,0	9,6	5,7	7,8
	fev/11	7,5	9,7	7,3	7,6	9,8	5,9	7,0
<b>Trabalhadores por conta própria</b>	fev/03	19,5	22,7	21,0	19,0	22,3	17,1	18,7
	fev/04	20,9	25,6	23,6	18,9	23,9	18,6	18,9
	fev/05	19,4	22,4	22,5	19,0	23,5	16,5	17,4
	fev/06	19,1	22,3	22,7	18,1	22,4	16,5	17,8
	fev/07	19,4	21,1	22,3	17,7	23,3	17,1	17,9
	fev/08	19,1	22,1	22,6	17,5	22,5	16,8	17,3
	fev/09	18,9	23,6	21,2	16,5	21,9	16,9	17,5
	fev/10	18,6	23,0	22,0	16,6	21,7	16,4	17,1
	fev/11	18,3	20,9	20,5	16,5	22,4	16,0	16,4
<b>Empregadores</b>	fev/03	5,6	5,4	5,0	5,6	6,2	5,5	5,1
	fev/04	5,2	4,4	3,9	5,9	5,5	5,2	5,2
	fev/05	5,3	4,5	4,1	5,4	4,9	5,8	5,0
	fev/06	4,9	3,9	3,9	4,9	4,9	5,4	4,5
	fev/07	4,7	3,9	4,3	5,0	4,9	4,6	4,6
	fev/08	4,8	4,1	4,4	4,8	4,8	5,0	5,3
	fev/09	4,6	3,3	4,5	4,7	4,5	4,8	4,7
	fev/10	4,5	3,1	3,6	4,8	4,3	4,9	4,9
fev/11	4,3	3,3	3,4	5,0	4,1	4,3	5,3	

FONTE: IBGE, Diretoria de Pesquisas, Coordenação de Trabalho e Rendimento, Pesquisa Mensal de Emprego.

**Indicadores de distribuição da população ocupada, por região metropolitana, segundo a posição na ocupação e os grupamentos de atividade, para os meses de fevereiro, no período 2003 a 2011**

Grupamentos de atividade	Mês/ano	Empregados com carteira assinada	Empregados sem carteira assinada	Trabalhadores por conta própria	Empregadores
Indústria extrativa, de transformação e distribuição de eletricidade, gás e água	fev/03	62,1	16,3	15,0	4,8
	fev/04	60,3	16,0	17,0	4,9
	fev/05	61,1	16,8	15,8	4,7
	fev/06	63,0	15,6	15,7	4,1
	fev/07	64,5	14,0	15,6	4,2
	fev/08	65,1	12,9	16,2	4,1
	fev/09	66,3	13,1	15,7	3,7
	fev/10	66,6	11,8	15,9	4,4
Construção	fev/11	68,5	11,3	15,2	3,8
	fev/03	25,8	21,1	44,7	8,0
	fev/04	25,1	20,6	46,8	6,8
	fev/05	24,7	24,9	43,9	5,9
	fev/06	26,2	22,5	45,0	5,6
	fev/07	26,3	22,1	44,6	6,5
	fev/08	30,2	19,6	44,1	5,6
	fev/09	33,9	18,5	41,7	5,7
Comércio, reparação de veículos automotores e de objetos pessoais e domésticos e comércio a varejo de combustíveis	fev/10	35,1	17,4	41,5	5,6
	fev/11	38,1	16,1	39,9	5,5
	fev/03	41,4	18,5	28,6	8,7
	fev/04	40,6	19,2	29,9	8,1
	fev/05	41,0	18,8	29,4	8,8
	fev/06	42,9	18,4	28,1	8,5
	fev/07	43,8	17,0	29,3	7,8
	fev/08	45,8	16,4	27,9	8,0
Serviços prestados a empresa, aluguéis, atividades imobiliárias e intermediação financeira	fev/09	46,9	15,5	28,3	7,6
	fev/10	48,3	14,5	27,6	8,0
	fev/11	51,7	12,9	26,7	7,5
	fev/03	62,1	15,5	15,2	5,5
	fev/04	59,7	16,9	16,2	5,1
	fev/05	61,7	17,3	13,4	6,0
	fev/06	63,0	15,7	14,0	5,3
	fev/07	64,5	15,0	14,4	4,6
Educação, saúde, serviços sociais, administração pública, defesa e seguridade social	fev/08	65,7	13,9	13,4	5,3
	fev/09	64,7	13,6	15,2	4,8
	fev/10	68,0	12,7	13,5	4,2
	fev/11	69,1	12,1	13,0	4,3
	fev/03	34,0	16,4	5,1	2,8
	fev/04	32,4	17,1	6,0	2,8
	fev/05	32,1	16,7	5,2	2,8
	fev/06	32,8	15,1	5,1	2,4
Outros serviços (alojamento, transporte, limpeza urbana e serviços pessoais)	fev/07	32,6	15,0	5,6	2,0
	fev/08	34,5	14,4	5,1	2,3
	fev/09	35,5	13,8	4,6	2,1
	fev/10	36,4	12,3	4,5	2,1
	fev/11	37,1	12,2	5,4	1,5
	fev/03	45,2	19,4	25,8	6,8
	fev/04	42,8	20,9	27,9	5,7
	fev/05	45,1	20,1	27,0	5,5
Outros serviços (alojamento, transporte, limpeza urbana e serviços pessoais)	fev/06	44,3	20,7	26,8	5,7
	fev/07	44,7	20,2	26,9	5,5
	fev/08	46,7	18,3	27,0	5,4
	fev/09	47,9	18,3	26,2	5,5
	fev/10	49,3	18,2	25,9	4,7
fev/11	50,1	17,3	25,6	4,8	

FONTE: IBGE, Diretoria de Pesquisas, Coordenação de Trabalho e Rendimento, Pesquisa Mensal de Emprego.

**Indicadores de distribuição da população desocupada, por região metropolitana, segundo algumas características, em fevereiro de 2011**

População desocupada (%)	Total das 6 áreas	Recife	Salvador	Belo Horizonte	Rio de Janeiro	São Paulo	Porto Alegre
<b>Sexo:</b>							
Masculino	43,5	42,1	36,2	41,5	40,9	48,0	39,3
Feminino	56,5	57,9	63,8	58,5	59,1	52,0	60,7
<b>Faixa etária:</b>							
10 a 14 anos	0,6	0,4	0,8	1,0	0,0	0,6	0,8
15 a 17 anos	7,5	2,4	4,6	11,9	4,0	9,3	9,2
18 a 24 anos	33,7	33,2	30,4	36,7	33,6	34,6	29,7
25 a 49 anos	50,7	59,3	56,9	44,2	51,1	48,2	54,7
50 anos ou mais	7,5	4,6	7,3	6,1	11,2	7,3	5,6
<b>Anos de estudo:</b>							
Sem Instrução e menos de 8 anos	17,8	21,2	19,0	20,5	19,3	15,0	20,6
8 a 10 anos	22,2	18,2	19,7	28,5	21,3	21,8	28,1
11 anos ou mais	60,0	60,6	61,3	51,0	59,3	63,2	51,3
<b>Condição de trabalho:</b>							
Com trabalho anterior	79,5	80,5	74,6	80,0	77,8	81,1	82,5
Sem trabalho anterior	20,5	19,5	25,4	20,0	22,2	18,9	17,5
<b>Condição na família:</b>							
Principal responsável	26,1	27,8	27,4	23,7	26,3	26,1	25,6
Outros membros	73,9	72,2	72,6	76,3	73,7	73,9	74,4
<b>Com procura de trabalho:</b>							
Nos 7 dias	84,9	70,4	80,1	83,8	82,9	89,9	86,8
Nos 23 dias	15,1	29,6	19,9	16,2	17,1	10,1	13,2
<b>Tempo de procura:</b>							
Até 30 dias	25,7	59,2	10,3	53,4	9,6	22,8	31,3
31 dias a 6 meses	50,5	30,5	43,3	37,9	54,4	58,1	50,4
7 a 11 meses	6,1	3,9	8,4	3,4	7,0	6,0	6,7
1 ano a menos de 2 anos	10,4	4,5	18,3	3,7	17,4	8,3	7,5
2 anos ou mais	7,3	1,9	19,8	1,6	11,6	4,7	4,1

FONTE: IBGE, Diretoria de Pesquisas, Coordenação de Trabalho e Rendimento, Pesquisa Mensal de Emprego.

O gráfico a seguir mostra a evolução, de JANEIRO de 2010 a FEVEREIRO de 2011, da população desocupada, para o total das seis regiões metropolitanas abrangidas pela pesquisa.

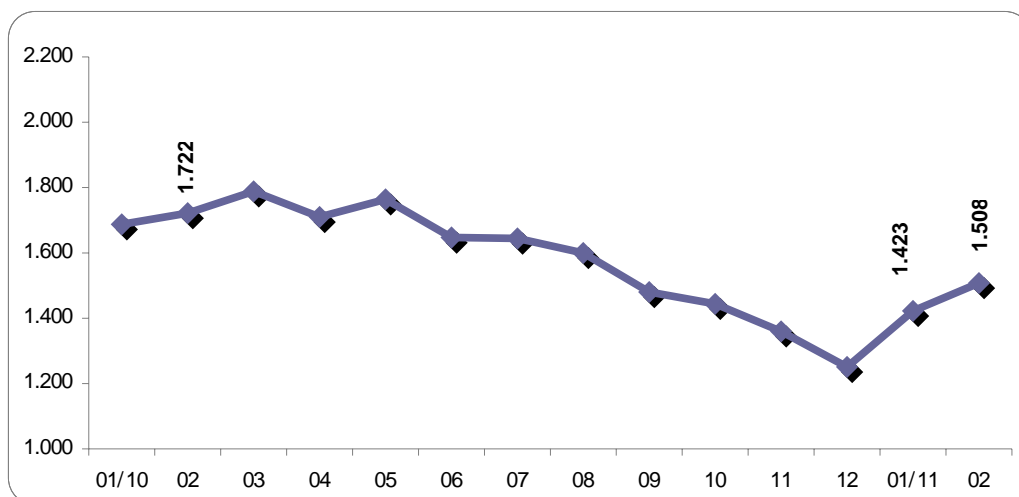

FONTE: IBGE, Diretoria de Pesquisas, Coordenação de Trabalho e Rendimento, Pesquisa Mensal de Emprego.



## A tabela a seguir mostra a evolução da taxa de desocupação, desde março de 2002

(continua na página seguinte)

Taxa de desocupação por região metropolitana (%)							
Mês/ano	Total	Recife	Salvador	Belo Horizonte	Rio de Janeiro	São Paulo	Porto Alegre
mar/02	12,9	13,9	17,4	12,8	10,8	13,8	10,0
abr/02	12,5	13,4	15,9	11,6	10,5	13,6	10,2
mai/02	11,9	12,6	16,2	10,9	11,0	12,2	10,0
jun/02	11,6	12,3	15,1	10,6	10,1	12,5	8,7
jul/02	11,9	12,1	14,8	10,5	10,2	13,3	8,6
ago/02	11,7	11,9	14,4	11,3	10,1	13,1	7,8
set/02	11,5	12,1	14,3	10,7	9,7	12,8	8,3
out/02	11,2	12,8	13,4	9,6	9,7	12,3	8,5
nov/02	10,9	12,6	13,7	9,5	9,5	11,9	7,9
dez/02	10,5	11,3	14,8	8,3	8,9	11,7	7,5
jan/03	11,2	11,7	15,2	9,8	8,3	13,0	7,9
fev/03	<b>11,6</b>	<b>12,1</b>	<b>15,0</b>	<b>10,1</b>	<b>8,6</b>	<b>13,6</b>	<b>8,6</b>
mar/03	12,1	12,7	16,2	10,3	9,1	13,9	10,0
abr/03	12,5	14,0	16,7	10,5	9,2	14,3	9,8
mai/03	12,9	15,1	17,3	11,0	9,6	14,6	10,2
jun/03	13,0	14,9	17,9	12,1	9,8	14,5	10,2
jul/03	12,8	14,2	17,6	11,4	9,6	14,5	9,5
ago/03	13,1	15,0	17,6	12,1	9,5	14,9	9,8
set/03	13,0	15,0	17,6	10,8	9,7	14,8	10,1
out/03	13,0	14,4	17,0	11,2	9,4	15,0	10,1
nov/03	12,2	14,0	16,4	10,3	8,9	14,0	9,4
dez/03	10,9	12,1	15,7	10,4	8,6	11,8	7,9
jan/04	11,7	12,8	16,2	12,3	8,9	12,9	7,6
fev/04	<b>12,0</b>	<b>12,7</b>	<b>17,1</b>	<b>11,9</b>	<b>8,6</b>	<b>13,6</b>	<b>8,5</b>
mar/04	12,8	12,6	17,1	12,1	9,8	14,6	9,6
abr/04	13,1	14,3	16,6	11,4	10,7	14,5	10,7
mai/04	12,2	13,3	16,2	10,9	9,6	13,6	9,7
jun/04	11,7	12,8	14,9	10,5	8,9	13,3	9,5
jul/04	11,2	13,4	14,9	10,7	8,1	12,5	8,9
ago/04	11,4	13,5	16,6	10,2	8,6	12,6	8,5
set/04	10,9	12,4	15,6	10,2	8,8	11,7	8,7
out/04	10,5	12,1	15,8	9,6	8,5	11,2	7,6
nov/04	10,7	11,2	15,9	9,2	9,4	11,2	7,8
dez/04	9,6	11,1	15,4	8,5	8,5	9,8	6,6
jan/05	10,2	12,2	15,8	9,8	7,4	11,1	7,0
fev/05	<b>10,7</b>	<b>13,2</b>	<b>15,6</b>	<b>9,9</b>	<b>8,4</b>	<b>11,5</b>	<b>7,1</b>
mar/05	10,9	14,1	15,7	10,7	8,4	11,5	7,9
abr/05	10,8	13,0	17,0	9,5	8,6	11,4	8,0
mai/05	10,2	12,8	15,9	8,9	8,5	10,5	7,7
jun/05	9,4	9,6	14,7	8,5	6,9	10,5	7,1
jul/05	9,5	12,7	15,7	8,2	7,2	9,9	7,0
ago/05	9,4	13,4	15,5	8,3	7,4	9,4	7,6
set/05	9,7	15,0	15,2	8,1	7,4	9,7	8,4
out/05	9,6	14,3	14,9	8,5	7,9	9,6	7,5
nov/05	9,6	14,7	15,0	8,2	7,7	9,7	7,2
dez/05	8,4	13,9	14,6	7,0	6,8	7,9	6,7
jan/06	9,3	15,3	14,9	8,1	6,9	9,2	7,7
fev/06	<b>10,1</b>	<b>15,9</b>	<b>13,6</b>	<b>9,1</b>	<b>7,9</b>	<b>10,5</b>	<b>7,5</b>
mar/06	10,4	16,5	13,7	9,3	8,5	10,6	8,3
abr/06	10,4	16,5	13,4	9,1	8,4	10,7	8,3
mai/06	10,2	15,0	13,5	8,5	8,6	10,5	8,3
jun/06	10,4	15,4	13,5	8,6	8,8	10,9	8,2
jul/06	10,8	15,3	14,4	9,1	8,7	11,3	8,7
ago/06	10,6	14,9	14,3	8,7	8,2	11,6	8,3
set/06	10,0	13,7	13,6	7,8	7,5	11,1	7,9
out/06	9,8	13,5	13,7	8,7	7,3	10,5	8,4
nov/06	9,6	12,4	13,2	8,2	7,3	10,3	8,0
dez/06	8,4	10,4	12,4	7,1	6,5	9,0	6,6

(continuação da página anterior)

Taxa de desocupação por região metropolitana (%)							
Mês/ano	Total	Recife	Salvador	Belo Horizonte	Rio de Janeiro	São Paulo	Porto Alegre
jan/07	9,3	11,6	13,5	8,4	6,6	10,1	8,1
fev/07	<b>9,9</b>	<b>12,3</b>	<b>13,6</b>	<b>9,3</b>	<b>7,5</b>	<b>10,6</b>	<b>8,3</b>
mar/07	10,2	12,0	14,1	8,6	7,4	11,5	8,2
abr/07	10,2	12,1	14,2	8,1	7,5	11,6	7,9
mai/07	10,2	12,4	14,6	8,3	8,0	11,2	7,5
jun/07	9,7	12,6	14,6	7,8	8,0	10,2	7,4
jul/07	9,5	12,6	14,5	7,3	7,1	10,3	7,5
ago/07	9,6	12,9	14,9	7,4	7,4	10,1	7,7
set/07	9,0	12,6	13,5	7,5	7,2	9,4	7,1
out/07	8,7	12,2	13,0	6,9	6,5	9,5	6,3
nov/07	8,3	11,0	12,8	6,4	6,5	8,8	6,1
dez/07	7,5	9,9	11,4	5,5	6,1	8,0	5,3
jan/08	8,0	10,1	11,3	6,7	6,4	8,6	6,2
fev/08	<b>8,7</b>	<b>11,0</b>	<b>12,2</b>	<b>7,7</b>	<b>7,0</b>	<b>9,3</b>	<b>6,4</b>
mar/08	8,6	9,7	12,8	7,2	6,7	9,4	6,9
abr/08	8,5	9,3	11,9	6,9	7,1	9,4	6,7
mai/08	7,9	8,7	11,3	6,8	6,4	8,6	6,1
jun/08	7,9	8,5	12,1	7,4	6,6	8,2	6,1
jul/08	8,1	10,1	12,1	6,8	7,3	8,3	6,0
ago/08	7,6	8,3	11,6	6,1	6,9	8,0	5,3
set/08	7,7	8,9	11,3	6,1	6,9	8,0	5,7
out/08	7,5	8,9	10,7	5,9	7,0	7,7	5,6
nov/08	7,6	9,7	10,3	5,2	6,9	8,2	5,3
dez/08	6,8	7,8	10,0	5,5	6,2	7,1	4,7
jan/09	8,2	8,6	11,2	6,4	6,6	9,4	5,6
fev/09	<b>8,5</b>	<b>9,1</b>	<b>11,0</b>	<b>6,8</b>	<b>6,4</b>	<b>10,0</b>	<b>6,0</b>
mar/09	9,0	10,4	11,9	6,6	6,9	10,5	6,4
abr/09	8,9	10,6	12,4	6,8	6,8	10,2	6,2
mai/09	8,8	10,5	12,1	6,7	6,6	10,2	6,1
jun/09	8,1	10,2	11,2	6,9	6,3	9,0	5,6
jul/09	8,0	10,2	11,4	6,1	6,3	8,9	5,8
ago/09	8,1	10,9	11,4	7,5	5,6	9,1	5,4
set/09	7,7	10,5	10,9	6,4	5,5	8,7	5,4
out/09	7,5	9,5	10,4	6,1	5,6	8,6	5,1
nov/09	7,4	9,5	11,1	5,9	5,5	8,1	5,3
dez/09	6,8	8,4	10,7	5,1	5,4	7,5	4,3
jan/10	7,2	8,6	11,9	6,1	5,4	8,0	4,3
fev/10	<b>7,4</b>	<b>8,8</b>	<b>11,0</b>	<b>6,5</b>	<b>5,6</b>	<b>8,1</b>	<b>5,1</b>
mar/10	7,6	8,1	11,3	6,3	6,4	8,2	5,9
abr/10	7,3	9,1	11,2	5,8	5,9	7,7	5,4
mai/10	7,5	9,7	12,0	5,8	6,3	7,8	5,0
jun/10	7,0	8,6	12,0	5,1	5,8	7,4	4,7
jul/10	6,9	10,0	12,3	5,1	5,4	7,2	4,8
ago/10	6,7	9,0	11,7	5,2	5,7	6,8	4,6
set/10	6,2	8,8	10,3	4,9	5,3	6,3	4,1
out/10	6,1	8,0	9,9	5,3	5,7	5,9	3,7
nov/10	5,7	8,4	9,4	5,3	4,9	5,5	3,7
dez/10	5,3 <sup>1</sup>	6,9 <sup>1</sup>	8,4 <sup>1</sup>	4,3 <sup>1</sup>	4,9 <sup>1</sup>	5,3 <sup>1</sup>	3,0 <sup>1</sup>
jan/11	6,1	7,1	10,7	5,3	5,1	6,0	4,2
fev/11	<b>6,4<sup>2</sup></b>	<b>7,8<sup>2</sup></b>	<b>10,3<sup>2</sup></b>	<b>6,3<sup>2</sup></b>	<b>4,9<sup>2</sup></b>	<b>6,6<sup>2</sup></b>	<b>4,4<sup>2</sup></b>

FONTE: IBGE, Diretoria de Pesquisas, Coordenação de Trabalho e Rendimento, Pesquisa Mensal de Emprego.

<sup>1</sup> menor taxa da série.

<sup>2</sup> menor taxa da série para um mês de fevereiro.

**A tabela a seguir mostra a evolução da taxa de desocupação por região metropolitana, segundo o sexo, desde março de 2002**

(continua na página seguinte)

Taxa de desocupação por região metropolitana, segundo o sexo (%)														
Mês/ano	Total		Recife		Salvador		Belo Horizonte		Rio de Janeiro		São Paulo		Porto Alegre	
	masc.	fem.	masc.	fem.	masc.	fem.	masc.	fem.	masc.	fem.	masc.	fem.	masc.	fem.
mar/02	10,9	15,5	11,7	16,6	14,9	20,2	11,3	14,7	8,7	13,6	11,9	16,4	8,0	12,5
abr/02	10,5	15,2	12,0	15,4	12,6	19,7	10,6	12,9	8,4	13,2	11,4	16,7	8,6	12,3
mai/02	10,2	14,1	11,7	13,9	13,3	19,5	9,8	12,3	9,4	13,0	10,4	14,5	8,0	12,5
jun/02	10,0	13,6	11,2	13,7	12,8	17,8	9,9	11,5	8,3	12,5	10,9	14,7	7,4	10,3
jul/02	10,2	14,1	10,8	13,8	12,8	17,0	9,2	12,2	8,5	12,5	11,4	15,8	7,6	9,8
ago/02	9,8	14,2	10,8	13,5	12,9	16,1	10,0	12,9	8,3	12,3	10,6	16,3	6,6	9,3
set/02	9,6	13,9	10,3	14,4	12,5	16,4	9,4	12,3	7,6	12,3	10,8	15,4	7,0	10,0
out/02	9,4	13,4	11,8	14,2	11,6	15,6	8,6	10,8	7,5	12,6	10,5	14,7	7,0	10,4
nov/02	9,3	12,9	11,1	14,6	11,9	15,9	8,8	10,4	7,5	12,0	10,5	13,7	5,9	10,4
dez/02	9,0	12,4	10,0	13,0	12,3	17,8	7,8	9,0	6,9	11,4	10,3	13,5	6,5	8,8
jan/03	9,4	13,5	10,3	13,5	12,6	18,2	8,8	10,9	6,5	10,8	11,1	15,5	6,5	9,7
fev/03	<b>9,5</b>	<b>14,2</b>	<b>11,0</b>	<b>13,7</b>	<b>12,5</b>	<b>17,7</b>	<b>9,1</b>	<b>11,3</b>	<b>6,7</b>	<b>11,1</b>	<b>11,0</b>	<b>17,0</b>	<b>7,3</b>	<b>10,2</b>
mar/03	9,8	15,0	11,1	14,9	13,3	19,4	8,9	12,0	6,6	12,4	11,4	17,2	8,6	11,6
abr/03	10,2	15,2	12,1	16,4	13,9	19,7	9,0	12,4	7,2	11,8	11,7	17,6	8,4	11,5
mai/03	10,6	15,7	12,7	18,0	15,5	19,4	9,7	12,6	7,5	12,3	11,9	18,0	8,8	12,1
jun/03	10,8	15,7	12,8	17,7	15,6	20,3	10,9	13,5	7,7	12,5	12,0	17,5	8,0	12,9
jul/03	10,4	15,7	12,3	16,7	15,0	20,6	9,6	13,6	7,3	12,5	12,0	17,7	7,2	12,3
ago/03	10,5	16,2	13,1	17,3	14,8	20,8	10,5	14,1	7,3	12,2	11,7	18,7	7,9	12,3
set/03	10,4	16,1	12,2	18,5	15,1	20,5	9,6	12,3	7,1	12,9	11,7	18,5	8,7	12,0
out/03	10,5	15,9	12,4	17,0	14,6	20,0	9,9	12,8	6,6	12,8	12,4	18,2	8,1	12,7
nov/03	9,8	15,2	11,8	16,9	13,7	19,6	8,5	12,3	6,6	12,0	11,3	17,3	7,3	11,9
dez/03	8,9	13,4	10,0	14,8	12,9	19,1	9,1	11,9	6,5	11,4	9,9	14,2	6,3	9,9
jan/04	9,6	14,4	11,3	14,8	13,0	20,0	10,5	14,5	6,3	12,2	11,0	15,3	5,9	9,8
fev/04	<b>9,3</b>	<b>15,4</b>	<b>11,1</b>	<b>14,9</b>	<b>13,3</b>	<b>21,4</b>	<b>10,4</b>	<b>13,8</b>	<b>6,1</b>	<b>12,0</b>	<b>10,5</b>	<b>17,4</b>	<b>6,6</b>	<b>10,9</b>
mar/04	10,1	16,1	10,3	15,6	14,2	20,3	9,8	14,8	7,1	13,4	11,7	18,1	8,1	11,6
abr/04	10,4	16,3	12,1	17,1	13,6	20,1	9,5	13,6	7,7	14,4	11,8	17,8	9,0	13,0
mai/04	9,7	15,3	11,0	16,2	12,7	20,3	9,7	12,4	7,3	12,6	10,8	17,0	7,7	12,3
jun/04	9,4	14,6	11,5	14,4	11,7	18,6	9,1	12,2	6,8	11,7	10,7	16,5	7,3	12,3
jul/04	9,1	13,9	12,0	15,2	11,6	18,7	9,3	12,4	5,9	11,0	10,3	15,2	7,1	11,3
ago/04	9,1	14,2	12,0	15,4	13,4	20,1	8,7	12,0	5,8	12,2	10,3	15,4	7,1	10,2
set/04	8,8	13,5	11,0	14,2	12,4	19,0	8,7	12,0	6,1	12,2	9,9	13,9	6,9	10,7
out/04	8,1	13,4	10,0	14,6	12,4	19,5	8,1	11,5	5,7	11,9	8,9	14,1	6,1	9,5
nov/04	8,1	13,8	9,7	13,2	12,2	20,0	7,3	11,5	6,6	12,9	8,6	14,5	6,1	9,8
dez/04	7,5	12,2	8,8	14,0	12,1	19,1	7,2	10,0	5,9	11,8	8,0	12,1	5,3	8,2
jan/05	8,0	12,9	10,2	14,8	12,6	19,4	8,3	11,7	5,0	10,4	8,8	14,0	5,8	8,4
fev/05	<b>8,2</b>	<b>13,7</b>	<b>11,7</b>	<b>15,2</b>	<b>13,1</b>	<b>18,5</b>	<b>8,2</b>	<b>11,8</b>	<b>5,3</b>	<b>12,2</b>	<b>9,0</b>	<b>14,6</b>	<b>5,3</b>	<b>9,3</b>
mar/05	8,5	13,8	11,7	17,1	12,6	19,2	8,6	13,2	5,8	11,6	9,2	14,2	6,0	10,3
abr/05	8,4	13,7	10,7	16,0	14,0	20,3	7,4	11,8	5,9	12,0	9,1	14,2	6,2	10,3
mai/05	8,0	12,8	10,5	15,7	13,0	19,3	7,4	10,5	6,2	11,4	8,3	13,1	5,8	10,0
jun/05	7,3	11,9	8,0	11,6	11,4	18,5	7,2	10,1	5,2	8,9	8,1	13,4	5,6	8,9
jul/05	7,4	11,9	11,1	14,6	12,5	19,2	7,5	9,1	5,1	9,8	7,6	12,6	5,7	8,5
ago/05	7,7	11,6	11,9	15,3	12,2	19,1	7,5	9,2	5,2	10,2	7,8	11,5	6,8	8,5
set/05	7,7	12,1	12,7	17,8	11,8	18,9	6,3	10,3	5,3	10,1	8,0	11,7	6,8	10,4
out/05	7,7	12,0	12,5	16,5	11,4	18,7	6,4	10,9	5,7	10,8	8,0	11,4	5,7	9,5
nov/05	7,6	12,0	12,4	17,4	11,2	19,0	6,8	9,9	5,2	10,8	8,1	11,7	6,0	8,5
dez/05	6,9	10,2	11,8	16,7	11,3	18,2	5,8	8,4	5,0	9,1	6,9	9,0	5,4	8,2
jan/06	7,6	11,3	13,1	17,8	12,0	18,0	7,1	9,4	5,0	9,4	7,9	10,8	6,4	9,3
fev/06	<b>8,2</b>	<b>12,4</b>	<b>13,0</b>	<b>19,4</b>	<b>10,8</b>	<b>16,5</b>	<b>7,3</b>	<b>11,2</b>	<b>5,9</b>	<b>10,5</b>	<b>8,9</b>	<b>12,4</b>	<b>5,7</b>	<b>9,7</b>
mar/06	8,5	12,7	13,7	19,9	11,2	16,4	8,2	10,5	6,7	10,8	8,7	13,0	6,9	10,0
abr/06	8,5	12,8	14,3	19,0	11,3	15,8	7,7	10,8	6,1	11,2	8,9	13,1	6,9	9,9
mai/06	8,3	12,5	13,0	17,5	10,9	16,4	6,8	10,5	6,7	10,9	8,8	12,8	6,2	10,7
jun/06	8,6	12,7	13,3	17,9	10,8	16,3	7,4	9,9	6,8	11,3	9,1	13,1	6,6	10,1
jul/06	8,8	13,1	13,4	17,6	11,9	17,0	7,6	11,0	6,7	11,1	9,4	13,7	7,4	10,1
ago/06	8,6	13,0	12,5	18,0	11,6	17,2	6,7	11,1	6,2	10,6	9,6	13,9	7,2	9,4
set/06	7,9	12,5	11,6	16,3	10,9	16,6	6,1	9,8	5,5	10,0	8,9	13,8	7,0	8,9
out/06	7,9	12,1	11,1	16,5	10,4	17,3	6,9	10,7	5,3	9,6	8,9	12,5	7,0	10,2
nov/06	7,9	11,6	10,5	14,8	10,4	16,2	6,5	10,2	5,4	9,6	8,9	12,0	6,6	9,7
dez/06	7,0	10,0	8,7	12,5	9,8	15,2	5,8	8,6	5,1	8,1	7,9	10,5	5,6	7,8

(continuação da página anterior)

Taxa de desocupação por região metropolitana, segundo o sexo (%)														
Mês/Ano	Total		Recife		Salvador		Belo Horizonte		Rio de Janeiro		São Paulo		Porto Alegre	
	mas.	fem.	mas.	fem.	mas.	fem.	mas.	fem.	mas.	fem.	mas.	fem.	mas.	fem.
jan/07	7,7	11,3	10,0	13,6	10,9	16,2	6,4	10,7	5,0	8,6	8,7	11,9	6,5	10,8
fev/07	<b>8,1</b>	<b>12,0</b>	<b>11,4</b>	<b>13,5</b>	<b>10,7</b>	<b>16,7</b>	<b>7,7</b>	<b>11,1</b>	<b>5,7</b>	<b>9,7</b>	<b>8,8</b>	<b>12,7</b>	<b>6,7</b>	<b>10,1</b>
mar/07	8,3	12,4	9,9	14,5	11,3	17,0	6,5	11,0	5,7	9,3	9,8	13,5	6,0	10,8
abr/07	8,2	12,6	10,8	13,8	11,0	17,5	6,5	10,0	5,5	9,9	9,6	13,9	5,9	10,2
mai/07	8,3	12,4	11,2	13,9	12,7	16,6	6,4	10,5	6,3	10,2	9,1	13,7	6,3	8,8
jun/07	7,8	12,0	11,1	14,4	12,1	17,2	6,3	9,6	6,1	10,4	8,1	12,7	6,1	8,9
jul/07	7,4	12,0	10,6	15,0	11,5	17,7	5,3	9,6	5,4	9,3	8,0	13,1	6,3	8,9
ago/07	7,5	12,0	11,3	14,8	12,0	17,9	5,7	9,3	5,3	10,1	7,9	12,8	6,4	9,2
set/07	6,9	11,5	10,4	15,4	11,3	15,8	5,6	9,6	5,0	9,9	7,2	12,0	5,9	8,6
out/07	6,7	11,1	9,9	15,1	9,8	16,5	5,3	8,7	4,6	8,9	7,3	12,0	5,4	7,4
nov/07	6,4	10,5	8,5	14,1	9,6	16,1	5,1	7,9	4,8	8,6	7,1	11,0	4,7	7,8
dez/07	5,9	9,3	8,3	11,9	8,6	14,4	4,1	7,1	4,6	8,0	6,6	9,6	4,0	6,9
jan/08	6,2	10,1	8,9	11,6	9,1	13,7	5,4	8,1	4,5	8,8	6,8	10,9	4,4	8,3
fev/08	<b>6,7</b>	<b>11,1</b>	<b>9,2</b>	<b>13,3</b>	<b>9,1</b>	<b>15,6</b>	<b>6,1</b>	<b>9,5</b>	<b>4,6</b>	<b>9,9</b>	<b>7,7</b>	<b>11,4</b>	<b>4,5</b>	<b>8,8</b>
mar/08	6,6	11,0	8,1	11,9	9,3	16,5	5,9	8,7	4,7	9,2	7,4	11,8	4,9	9,3
abr/08	6,6	10,9	7,5	11,6	8,9	15,1	5,3	8,6	5,0	9,8	7,7	11,5	4,8	8,9
mai/08	6,2	10,0	7,5	10,4	8,7	14,2	5,5	8,4	4,5	8,9	7,0	10,6	4,5	8,0
jun/08	6,1	9,9	7,0	10,4	9,2	15,3	5,6	9,4	5,0	8,6	6,5	10,2	4,7	7,6
jul/08	6,2	10,3	8,4	12,4	9,8	14,6	4,8	8,9	5,5	9,6	6,4	10,5	4,5	7,7
ago/08	5,9	9,6	7,3	9,4	9,6	13,8	4,3	8,0	5,2	8,9	6,2	10,3	4,2	6,6
set/08	5,8	9,8	7,5	10,6	9,0	13,7	4,0	8,3	4,9	9,4	6,2	10,2	4,8	6,7
out/08	5,9	9,4	7,5	10,7	8,7	12,9	4,6	7,3	5,4	8,9	5,9	9,9	4,6	6,7
nov/08	5,8	9,7	8,5	11,3	8,2	12,5	4,2	6,4	5,0	9,3	6,1	10,5	3,9	7,0
dez/08	5,2	8,7	6,5	9,3	7,7	12,6	4,7	6,3	4,3	8,5	5,5	9,1	3,9	5,5
jan/09	6,3	10,4	7,1	10,5	8,5	14,1	5,5	7,4	4,8	8,8	7,1	12,1	4,8	6,6
fev/09	<b>6,7</b>	<b>10,6</b>	<b>7,5</b>	<b>10,9</b>	<b>8,6</b>	<b>13,6</b>	<b>5,8</b>	<b>7,9</b>	<b>5,0</b>	<b>8,1</b>	<b>7,8</b>	<b>12,5</b>	<b>5,0</b>	<b>7,3</b>
mar/09	7,3	11,1	8,9	12,3	9,5	14,6	5,4	8,0	5,2	9,0	8,7	12,7	5,0	8,2
abr/09	7,2	10,9	8,5	13,3	9,9	15,1	5,7	8,1	5,1	8,9	8,5	12,2	5,0	7,6
mai/09	7,3	10,7	8,6	12,8	9,4	15,1	5,4	8,3	5,0	8,6	8,8	11,9	4,9	7,5
jun/09	6,8	9,7	8,7	12,0	9,0	13,6	5,9	8,0	4,6	8,5	7,9	10,3	4,6	6,7
jul/09	6,6	9,6	8,7	12,0	9,4	13,5	4,8	7,5	4,5	8,4	7,7	10,3	5,4	6,1
ago/09	6,6	9,9	9,3	12,9	9,1	14,0	5,7	9,6	4,0	7,6	7,7	10,6	4,7	6,2
set/09	6,3	9,3	8,4	13,0	8,9	13,2	5,0	8,0	3,8	7,5	7,5	10,0	4,8	5,9
out/09	6,0	9,4	7,2	12,2	8,1	12,9	4,6	7,8	4,0	7,6	7,2	10,2	4,3	6,0
nov/09	5,7	9,2	7,0	12,5	8,5	13,8	4,3	7,6	4,1	7,2	6,6	9,8	4,5	6,2
dez/09	5,4	8,4	6,3	10,7	8,6	12,9	4,1	6,1	3,8	7,4	6,3	8,9	3,4	5,5
jan/10	5,8	8,9	6,9	10,6	9,8	14,2	4,8	7,5	4,0	7,0	6,7	9,6	3,4	5,3
fev/10	<b>6,0</b>	<b>9,0</b>	<b>7,1</b>	<b>10,9</b>	<b>8,8</b>	<b>13,4</b>	<b>5,0</b>	<b>8,2</b>	<b>4,0</b>	<b>7,5</b>	<b>7,2</b>	<b>9,2</b>	<b>3,5</b>	<b>6,9</b>
mar/10	5,8	9,6	6,4	10,1	8,9	14,0	5,0	7,8	4,1	9,1	6,6	10,0	4,7	7,3
abr/10	5,8	9,0	7,5	11,1	8,2	14,4	4,7	7,0	4,2	7,9	6,4	9,2	4,4	6,6
mai/10	5,6	9,6	8,0	11,8	8,7	15,4	3,7	8,1	4,0	8,9	6,4	9,4	3,6	6,6
jun/10	5,3	9,0	6,6	11,0	8,9	15,1	3,5	7,0	3,8	8,1	6,1	8,9	3,4	6,3
jul/10	5,4	8,7	8,1	12,3	10,0	14,8	3,9	6,5	3,9	7,2	5,7	8,8	3,2	6,7
ago/10	5,2	8,6	7,0	11,4	9,2	14,3	4,2	6,4	3,7	8,1	5,6	8,2	3,2	6,1
set/10	4,8	7,9	6,3	11,7	8,1	12,7	3,5	6,4	3,6	7,3	5,2	7,6	3,0	5,4
out/10	4,6	7,8	6,1	10,2	7,4	12,6	3,8	7,0	3,8	8,0	4,9	7,1	2,7	4,8
nov/10	4,3	7,4	5,8	11,4	6,2	12,6	3,9	6,7	3,4	6,8	4,5	6,8	2,9	4,6
dez/10	4,1	6,7	5,1	9,1	5,7	11,2	3,4	5,3	3,2	6,9	4,7	6,1	2,2	3,9
jan/11	4,8	7,5	5,3	9,3	7,6	14,0	4,2	6,6	3,6	7,0	5,3	6,9	3,4	5,3
fev/11	<b>5,1</b>	<b>7,9</b>	<b>5,9</b>	<b>10,1</b>	<b>7,3</b>	<b>13,4</b>	<b>5,0</b>	<b>7,8</b>	<b>3,6</b>	<b>6,5</b>	<b>5,8</b>	<b>7,5</b>	<b>3,2</b>	<b>5,9</b>

FONTE: IBGE, Diretoria de Pesquisas, Coordenação de Trabalho e Rendimento, Pesquisa Mensal de Emprego.

O gráfico a seguir mostra a evolução, da taxa de desocupação nos meses de FEVEREIRO, de 2003 a 2011, para o conjunto das seis regiões metropolitanas abrangidas pela pesquisa.

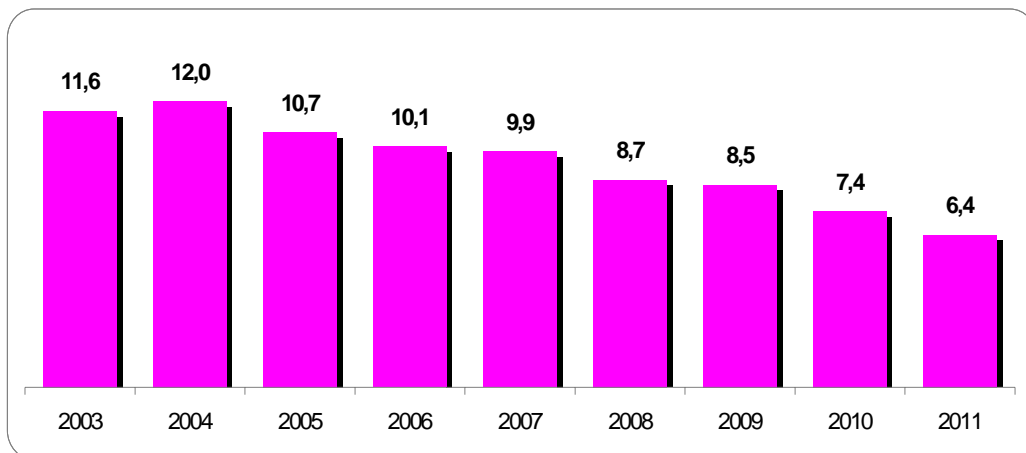

FONTE: IBGE, Diretoria de Pesquisas, Coordenação de Trabalho e Rendimento, Pesquisa Mensal de Emprego.

## Evolução do rendimento médio real habitual da população ocupada

(continua na página seguinte)

Rendimento médio real habitual da população ocupada, por região metropolitana (a preços de fevereiro de 2011)							
Mês/ano	TOTAL	Recife	Salvador	Belo Horizonte	Rio de Janeiro	São Paulo	Porto Alegre
mar/02	1.436,46	1.053,42	1.013,52	1.232,22	1.435,77	1.649,00	1.223,58
abr/02	1.440,39	1.053,56	1.092,35	1.234,42	1.415,53	1.631,98	1.348,80
mai/02	1.478,60	1.056,65	1.070,74	1.247,63	1.490,38	1.681,69	1.333,63
jun/02	1.460,08	1.085,91	1.063,89	1.282,17	1.443,91	1.644,63	1.387,01
jul/02	1.493,64	1.125,24	1.087,28	1.213,47	1.508,27	1.697,44	1.357,47
ago/02	1.465,68	1.084,06	1.050,16	1.227,98	1.520,48	1.639,82	1.326,32
set/02	1.433,59	1.013,04	1.023,91	1.241,44	1.448,56	1.623,48	1.317,49
out/02	1.435,20	998,02	1.038,65	1.264,95	1.455,21	1.622,62	1.301,06
nov/02	1.411,75	980,68	1.050,14	1.202,95	1.420,31	1.600,84	1.301,08
dez/02	1.388,16	957,91	1.079,58	1.158,26	1.332,98	1.625,00	1.221,37
jan/03	1.328,93	908,12	1.123,76	1.153,63	1.203,44	1.578,02	1.168,52
fev/03	<b>1.318,70</b>	<b>926,39</b>	<b>1.045,07</b>	<b>1.123,21</b>	<b>1.256,80</b>	<b>1.532,47</b>	<b>1.184,82</b>
mar/03	1.299,17	924,22	999,69	1.148,85	1.253,22	1.486,85	1.198,78
abr/03	1.293,20	889,68	982,56	1.110,98	1.217,17	1.519,38	1.191,32
mai/03	1.267,16	911,24	933,41	1.119,84	1.248,79	1.444,36	1.182,14
jun/03	1.272,20	944,22	969,52	1.146,98	1.237,48	1.446,41	1.173,60
jul/03	1.258,34	932,61	971,65	1.093,66	1.229,69	1.426,48	1.196,97
ago/03	1.273,34	899,35	1.050,86	1.083,06	1.233,24	1.452,55	1.218,75
set/03	1.245,21	898,06	1.009,21	1.089,89	1.230,06	1.390,92	1.214,81
out/03	1.241,06	868,38	949,59	1.123,02	1.214,62	1.398,52	1.213,31
nov/03	1.237,54	865,37	959,84	1.103,22	1.199,39	1.402,46	1.209,66
dez/03	1.238,96	851,84	989,58	1.087,52	1.217,23	1.393,28	1.218,08
jan/04	1.250,25	849,15	982,75	1.114,39	1.204,04	1.416,75	1.254,20
fev/04	<b>1.255,15</b>	<b>819,02</b>	<b>978,33</b>	<b>1.109,87</b>	<b>1.199,67</b>	<b>1.453,04</b>	<b>1.195,01</b>
mar/04	1.270,45	809,11	988,80	1.118,14	1.256,97	1.446,65	1.218,43
abr/04	1.260,55	837,02	993,75	1.103,93	1.234,12	1.442,21	1.194,01
mai/04	1.244,08	825,98	954,41	1.093,33	1.194,28	1.444,62	1.148,01
jun/04	1.258,26	894,09	977,20	1.099,98	1.194,07	1.450,08	1.203,91
jul/04	1.268,80	932,26	986,68	1.112,98	1.215,35	1.443,37	1.235,15
ago/04	1.248,23	930,86	967,34	1.138,31	1.177,08	1.421,67	1.213,84
set/04	1.272,17	935,64	982,65	1.144,18	1.232,71	1.440,45	1.214,87
out/04	1.253,74	913,83	966,55	1.119,59	1.224,63	1.418,66	1.184,25
nov/04	1.263,50	922,18	981,15	1.111,97	1.231,74	1.427,42	1.215,94
dez/04	1.233,58	880,80	979,83	1.088,09	1.205,86	1.392,13	1.183,65
jan/05	1.265,67	849,19	949,33	1.128,04	1.260,08	1.436,72	1.182,97
fev/05	<b>1.275,65</b>	<b>874,48</b>	<b>952,02</b>	<b>1.132,42</b>	<b>1.240,51</b>	<b>1.456,69</b>	<b>1.225,80</b>
mar/05	1.272,38	848,11	983,60	1.144,86	1.211,90	1.465,71	1.183,58
abr/05	1.253,80	892,20	960,40	1.148,49	1.210,97	1.423,61	1.157,48
mai/05	1.235,82	859,56	928,20	1.143,61	1.185,06	1.410,48	1.162,97
jun/05	1.255,82	906,13	954,96	1.146,23	1.191,36	1.440,27	1.174,27
jul/05	1.286,36	943,74	978,23	1.165,40	1.223,78	1.476,63	1.187,31
ago/05	1.296,72	943,67	1.020,79	1.139,57	1.259,51	1.476,41	1.202,94
set/05	1.292,95	1.000,42	1.054,17	1.148,69	1.245,54	1.458,27	1.209,04
out/05	1.279,19	944,31	1.054,17	1.121,37	1.276,27	1.422,13	1.219,29
nov/05	1.288,43	913,91	1.065,35	1.118,41	1.279,92	1.455,88	1.182,51
dez/05	1.307,38	912,74	1.057,59	1.120,45	1.300,14	1.487,40	1.197,21
jan/06	1.286,35	894,38	1.036,25	1.124,97	1.277,48	1.457,29	1.192,91
fev/06	<b>1.305,65</b>	<b>876,25</b>	<b>1.014,33</b>	<b>1.147,10</b>	<b>1.249,33</b>	<b>1.517,44</b>	<b>1.214,12</b>
mar/06	1.307,21	933,12	1.023,27	1.156,39	1.251,10	1.506,41	1.222,22
abr/06	1.309,97	940,26	997,20	1.174,40	1.239,23	1.523,90	1.203,91
mai/06	1.328,69	975,10	994,75	1.204,80	1.247,32	1.549,54	1.224,45
jun/06	1.338,43	1.005,41	993,53	1.195,52	1.273,34	1.560,40	1.202,21
jul/06	1.324,28	953,76	1.047,72	1.206,36	1.263,09	1.520,46	1.230,04
ago/06	1.335,63	959,16	1.068,56	1.214,31	1.283,29	1.526,76	1.241,78
set/06	1.322,81	935,09	1.100,91	1.196,69	1.287,37	1.494,67	1.255,11
out/06	1.346,12	976,43	1.122,00	1.196,46	1.327,46	1.516,79	1.253,67
nov/06	1.348,42	997,01	1.113,56	1.188,58	1.277,19	1.549,79	1.269,79
dez/06	1.362,22	957,58	1.094,21	1.197,01	1.315,77	1.569,50	1.251,70

(continuação da página anterior)

Rendimento médio real habitual da população ocupada, por região metropolitana (a preços de fevereiro de 2011)							
Mês/ano	TOTAL	Recife	Salvador	Belo Horizonte	Rio de Janeiro	São Paulo	Porto Alegre
jan/07	1.347,80	965,59	1.064,37	1.238,08	1.307,54	1.535,95	1.236,69
fev/07	<b>1.373,40</b>	<b>960,91</b>	<b>1.056,30</b>	<b>1.220,42</b>	<b>1.299,56</b>	<b>1.601,41</b>	<b>1.273,00</b>
mar/07	1.372,81	945,26	1.058,93	1.177,88	1.353,75	1.578,76	1.284,06
abr/07	1.376,37	979,83	1.061,64	1.216,85	1.361,85	1.568,43	1.276,50
mai/07	1.380,69	961,85	1.120,92	1.220,30	1.361,11	1.573,20	1.273,09
jun/07	1.373,74	964,23	1.066,03	1.223,45	1.385,98	1.545,53	1.280,59
jul/07	1.357,37	978,65	1.068,72	1.228,22	1.374,86	1.511,48	1.284,95
ago/07	1.351,11	1.022,36	1.064,83	1.237,17	1.333,86	1.513,69	1.273,31
set/07	1.354,78	959,67	1.066,58	1.213,57	1.360,79	1.514,90	1.299,21
out/07	1.362,13	990,40	1.065,67	1.242,48	1.335,02	1.536,69	1.290,91
nov/07	1.380,68	991,03	1.108,48	1.273,94	1.355,82	1.551,92	1.306,38
dez/07	1.392,78	987,57	1.125,61	1.225,22	1.348,39	1.596,81	1.306,97
jan/08	1.392,72	983,74	1.111,93	1.215,95	1.337,69	1.607,31	1.312,81
fev/08	<b>1.407,87</b>	<b>978,63</b>	<b>1.155,98</b>	<b>1.236,13</b>	<b>1.338,67</b>	<b>1.622,50</b>	<b>1.353,72</b>
mar/08	1.399,85	936,35	1.120,20	1.274,07	1.359,71	1.590,87	1.355,80
abr/08	1.413,97	1.008,11	1.085,61	1.252,95	1.433,22	1.587,82	1.335,40
mai/08	1.400,79	950,97	1.128,39	1.267,80	1.409,21	1.571,02	1.301,30
jun/08	1.396,99	916,76	1.139,06	1.243,45	1.433,41	1.560,62	1.289,33
jul/08	1.398,74	934,62	1.140,33	1.273,57	1.440,92	1.553,79	1.273,69
ago/08	1.427,66	955,87	1.133,51	1.279,90	1.491,56	1.582,78	1.300,28
set/08	1.441,13	962,71	1.197,98	1.322,89	1.470,00	1.600,52	1.313,32
out/08	1.423,06	954,28	1.183,80	1.333,88	1.448,73	1.566,83	1.328,50
nov/08	1.435,50	967,71	1.197,23	1.313,37	1.449,33	1.603,31	1.304,96
dez/08	1.442,98	995,65	1.200,85	1.380,92	1.414,21	1.621,56	1.304,06
jan/09	1.474,53	986,12	1.134,18	1.307,27	1.427,54	1.711,35	1.370,54
fev/09	<b>1.472,44</b>	<b>950,18</b>	<b>1.144,43</b>	<b>1.338,19</b>	<b>1.452,01</b>	<b>1.683,54</b>	<b>1.383,58</b>
mar/09	1.469,70	916,51	1.169,54	1.315,28	1.484,89	1.666,10	1.376,32
abr/09	1.459,04	957,01	1.162,72	1.291,08	1.492,49	1.632,99	1.384,63
mai/09	1.443,30	920,02	1.183,03	1.346,12	1.438,50	1.622,03	1.353,55
jun/09	1.438,45	921,00	1.181,72	1.367,57	1.419,95	1.615,33	1.350,61
jul/09	1.446,04	967,90	1.220,35	1.345,59	1.479,04	1.584,66	1.373,18
ago/09	1.459,75	960,67	1.197,34	1.366,47	1.496,15	1.604,97	1.379,35
set/09	1.468,31	1.013,48	1.231,43	1.330,86	1.494,32	1.622,15	1.381,69
out/09	1.468,08	964,38	1.257,16	1.348,41	1.477,99	1.635,01	1.369,44
nov/09	1.466,85	951,44	1.201,82	1.345,53	1.461,58	1.650,87	1.386,88
dez/09	1.453,66	915,92	1.186,58	1.322,31	1.451,73	1.641,78	1.381,12
jan/10	1.468,98	963,36	1.166,30	1.404,53	1.462,66	1.634,02	1.419,47
fev/10	<b>1.485,94</b>	<b>964,34</b>	<b>1.176,09</b>	<b>1.357,64</b>	<b>1.530,73</b>	<b>1.639,05</b>	<b>1.454,27</b>
mar/10	1.491,24	1.010,58	1.162,05	1.385,93	1.528,18	1.649,78	1.423,06
abr/10	1.492,05	981,04	1.205,76	1.353,37	1.546,27	1.638,19	1.478,41
mai/10	1.478,77	1.023,84	1.245,42	1.341,17	1.508,47	1.619,28	1.471,13
jun/10	1.486,74	1.058,55	1.231,00	1.390,09	1.512,18	1.619,13	1.476,08
jul/10	1.519,14	1.081,06	1.247,92	1.458,10	1.543,13	1.654,20	1.457,82
ago/10	1.540,26	1.128,86	1.288,99	1.457,17	1.582,01	1.665,38	1.468,02
set/10	1.559,84	1.149,97	1.304,67	1.482,52	1.625,36	1.672,65	1.486,49
out/10	1.563,88	1.183,15	1.338,13	1.457,73	1.651,58	1.666,59	1.465,94
nov/10	1.551,14	1.179,93	1.290,53	1.410,17	1.648,96	1.654,39	1.492,34
dez/10	1.539,70	1.078,50	1.253,80	1.427,13	1.660,81	1.642,24	1.481,66
jan/11	1.547,46	1.159,01	1.244,59	1.439,68	1.634,01	1.646,86	1.534,49
fev/11	<b>1.540,30</b>	<b>1.051,70</b>	<b>1.193,70</b>	<b>1.407,00</b>	<b>1.682,00</b>	<b>1.636,80</b>	<b>1.533,10</b>

FONTE: IBGE, Diretoria de Pesquisas, Coordenação de Trabalho e Rendimento, Pesquisa Mensal de Emprego.

O gráfico a seguir mostra a evolução, de JANEIRO de 2010 a FEVEREIRO de 2011, do rendimento médio real habitual da população ocupada, para o total das seis regiões metropolitanas abrangidas pela pesquisa

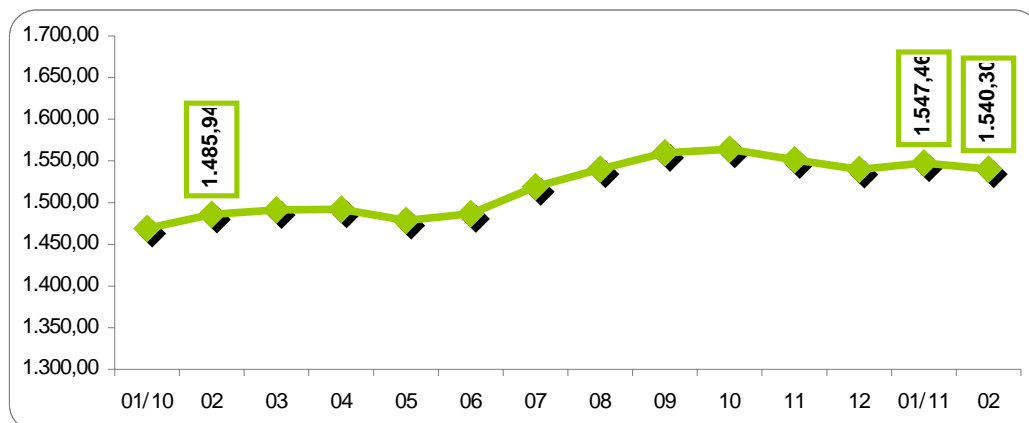

FONTE: IBGE, Diretoria de Pesquisas, Coordenação de Trabalho e Rendimento, Pesquisa Mensal de Emprego.

A tabela a seguir mostra as variações do rendimento médio real habitual da população ocupada, segundo as posições na ocupação, a preços de fevereiro de 2011, para o total das seis regiões

Rendimento médio real habitualmente recebido					
Categorias de posição na ocupação	fevereiro de 2010	Janeiro de 2011	fevereiro de 2011	variação mensal	variação anual
Empregados com carteira de trabalho assinada no setor privado	1.416,15	1.418,90	1.423,50	0,3	0,5
Empregados sem carteira de trabalho assinada no setor privado	1.059,78	1.132,10	1.087,30	-4,0	2,6
Militares e Funcionários Públicos	2.607,75	2.709,43	2.673,70	-1,3	2,5
Pessoas que trabalharam por conta própria	1.238,55	1.331,48	1.335,60	0,3	7,8

FONTE: IBGE, Diretoria de Pesquisas, Coordenação de Trabalho e Rendimento, Pesquisa Mensal de Emprego.

A tabela a seguir mostra as variações do rendimento médio real habitual da população ocupada, segundo os grupamentos de atividade, a preços de fevereiro de 2011, para o total das seis regiões

Rendimento médio real habitualmente recebido					
Grupamentos de atividade	fevereiro de 2010	janeiro de 2011	fevereiro de 2011	variação mensal	variação anual
População Ocupada	1.485,94	1.547,46	1.540,30	-0,5	3,7
Indústria extrativa, de transformação e distribuição de eletricidade, gás e água	1.513,24	1.624,01	1.651,60	1,7	9,1
Construção	1.185,33	1.216,40	1.243,00	2,2	4,9
Comércio, reparação de veículos automotores e de objetos pessoais e domésticos e comércio a varejo de combustíveis	1.224,53	1.230,68	1.231,40	0,1	0,6
Serviços prestados a empresa, aluguéis, atividades imobiliárias e intermediação financeira	2.051,57	2.027,30	2.052,60	1,2	0,1
Educação, saúde, serviços sociais, administração pública, defesa e seguridade social	2.088,64	2.191,87	2.123,50	-3,1	1,7
Serviços domésticos	564,36	606,29	591,40	-2,5	4,8
Outros serviços (alojamento, transporte, limpeza urbana e serviços pessoais)	1.271,58	1.347,07	1.311,80	-2,6	3,2

FONTE: IBGE, Diretoria de Pesquisas, Coordenação de Trabalho e Rendimento, Pesquisa Mensal de Emprego.



**A tabela a seguir mostra as variações do rendimento médio real domiciliar *per capita* a preços de fevereiro de 2011**

Rendimento médio real domiciliar <i>per capita</i>					
Regiões Metropolitanas	fevereiro de 2010	janeiro de 2011	fevereiro de 2011	variação mensal	variação anual
Total	982,02	1.036,79	1.027,17	-0,9	4,6
Recife	525,89	663,81	591,91	-10,8	12,6
Salvador	762,75	791,89	760,98	-3,9	-0,2
Belo Horizonte	869,77	967,13	941,78	-2,6	8,3
Rio de Janeiro	1.023,58	1.117,09	1.135,77	1,7	11,0
São Paulo	1.104,40	1.118,58	1.106,97	-1,0	0,2
Porto Alegre	980,68	1.040,15	1.045,08	0,5	6,6

FONTE: IBGE, Diretoria de Pesquisas, Coordenação de Trabalho e Rendimento, Pesquisa Mensal de Emprego.

O gráfico a seguir mostra a evolução, de JANEIRO de 2010 a FEVEREIRO de 2011, do rendimento médio real domiciliar *per capita*, para o total das seis regiões metropolitanas abrangidas pela pesquisa

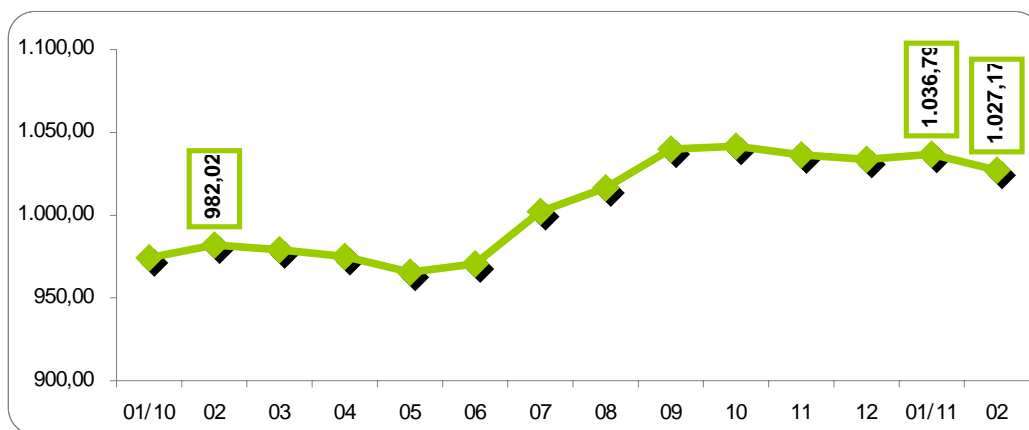

FONTE: IBGE, Diretoria de Pesquisas, Coordenação de Trabalho e Rendimento, Pesquisa Mensal de Emprego.

O gráfico a seguir mostra a evolução, de JANEIRO de 2003 a JANEIRO de 2011, da massa de rendimento real efetivo da população ocupada, para o total das seis regiões metropolitanas abrangidas pela pesquisa

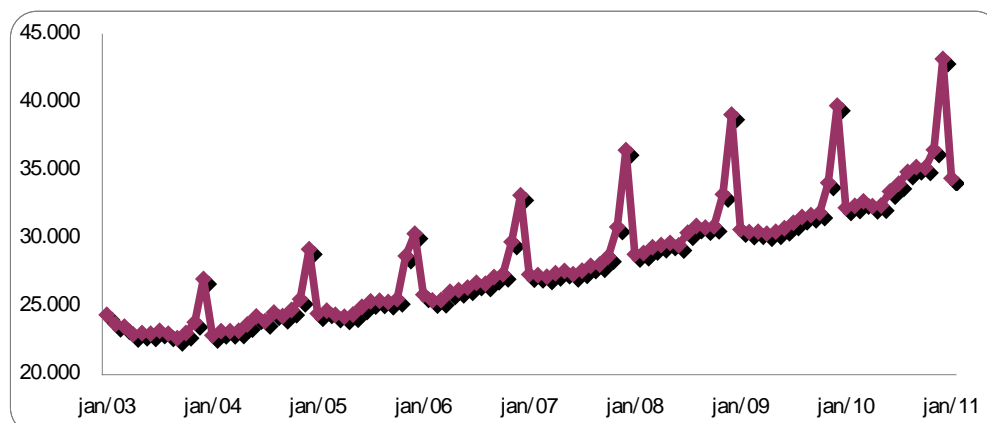

FONTE: IBGE, Diretoria de Pesquisas, Coordenação de Trabalho e Rendimento, Pesquisa Mensal de Emprego.

**Massa de rendimento médio real habitual da população ocupada, por região metropolitana em milhões (a preços de fevereiro de 2011)**

Mês/Ano	TOTAL	Recife	Salvador	Belo Horizonte	Rio de Janeiro	São Paulo	Porto Alegre
mar/02	24.523	1.258	1.249	2.134	6.215	11.768	1.795
abr/02	24.801	1.255	1.357	2.145	6.232	11.686	2.025
mai/02	26.025	1.276	1.355	2.190	6.913	12.146	2.042
jun/02	25.943	1.297	1.365	2.316	6.725	11.959	2.185
jul/02	26.624	1.360	1.398	2.223	6.974	12.401	2.152
ago/02	26.628	1.286	1.403	2.288	7.204	12.215	2.130
set/02	26.096	1.241	1.412	2.349	6.741	12.178	2.076
out/02	26.473	1.226	1.402	2.511	6.924	12.200	2.125
nov/02	26.080	1.204	1.424	2.319	6.746	12.147	2.144
dez/02	25.557	1.198	1.461	2.189	6.282	12.363	1.978
jan/03	24.647	1.165	1.520	2.210	5.822	11.983	1.866
fev/03	<b>24.522</b>	<b>1.200</b>	<b>1.402</b>	<b>2.151</b>	<b>6.046</b>	<b>11.723</b>	<b>1.902</b>
mar/03	24.210	1.202	1.339	2.180	6.067	11.415	1.925
abr/03	23.910	1.112	1.317	2.167	5.783	11.559	1.914
mai/03	23.555	1.140	1.246	2.161	6.052	11.031	1.893
jun/03	23.708	1.184	1.288	2.210	5.961	11.155	1.879
jul/03	23.408	1.190	1.285	2.074	5.923	10.989	1.909
ago/03	23.933	1.162	1.420	2.107	6.015	11.205	1.980
set/03	23.647	1.160	1.351	2.187	5.971	10.972	1.970
out/03	23.537	1.114	1.290	2.241	5.910	10.972	1.975
nov/03	23.751	1.105	1.336	2.229	5.846	11.205	1.993
dez/03	23.819	1.105	1.376	2.171	5.842	11.272	2.016
jan/04	23.457	1.066	1.338	2.152	5.716	11.127	2.034
fev/04	23.522	1.022	1.325	2.174	5.784	11.319	1.883
mar/04	23.983	1.008	1.323	2.223	6.134	11.330	1.951
abr/04	23.897	1.060	1.336	2.221	6.020	11.330	1.921
mai/04	23.787	1.061	1.307	2.203	5.814	11.525	1.860
jun/04	24.171	1.134	1.346	2.231	5.855	11.607	1.973
jul/04	24.605	1.192	1.390	2.282	5.990	11.687	2.026
ago/04	24.286	1.183	1.374	2.374	5.869	11.465	1.985
set/04	25.032	1.219	1.420	2.407	6.193	11.715	2.035
out/04	24.740	1.194	1.425	2.349	6.080	11.643	2.001
nov/04	25.045	1.206	1.441	2.345	6.113	11.844	2.047
dez/04	24.409	1.161	1.434	2.267	5.939	11.555	2.016
jan/05	24.731	1.096	1.389	2.265	6.296	11.694	1.954
fev/05	24.826	1.112	1.375	2.294	6.188	11.824	1.995
mar/05	24.999	1.083	1.420	2.323	6.099	12.081	1.938
abr/05	24.645	1.142	1.379	2.350	6.030	11.778	1.914
mai/05	24.516	1.133	1.359	2.406	5.834	11.756	1.986
jun/05	24.982	1.189	1.408	2.403	5.902	12.053	1.985
jul/05	25.459	1.231	1.455	2.396	6.022	12.313	2.009
ago/05	25.873	1.239	1.524	2.375	6.247	12.421	2.038
set/05	25.980	1.302	1.589	2.478	6.264	12.257	2.060
out/05	25.722	1.242	1.589	2.387	6.407	11.990	2.084
nov/05	25.916	1.193	1.618	2.409	6.459	12.187	2.042
dez/05	26.427	1.214	1.620	2.431	6.550	12.543	2.069
jan/06	25.569	1.158	1.571	2.376	6.329	12.145	1.998
fev/06	25.902	1.141	1.533	2.424	6.184	12.615	2.020
mar/06	25.985	1.214	1.538	2.484	6.196	12.518	2.054
abr/06	25.933	1.234	1.472	2.524	6.149	12.581	2.000
mai/06	26.523	1.321	1.470	2.696	6.204	12.779	2.080
jun/06	26.914	1.347	1.514	2.680	6.323	13.008	2.076
jul/06	26.696	1.258	1.603	2.713	6.288	12.765	2.097
ago/06	27.230	1.325	1.636	2.761	6.483	12.898	2.154
set/06	27.125	1.289	1.717	2.735	6.546	12.684	2.176
out/06	27.566	1.338	1.755	2.734	6.710	12.920	2.133
nov/06	27.650	1.394	1.773	2.696	6.398	13.241	2.178
dez/06	27.931	1.332	1.759	2.722	6.642	13.345	2.138

(continuação da página anterior)

Massa de rendimento médio real habitual da população ocupada, por região metropolitana em milhões (a preços de fevereiro de 2011)							
Mês/Ano	TOTAL	Recife	Salvador	Belo Horizonte	Rio de Janeiro	São Paulo	Porto Alegre
jan/07	27.241	1.319	1.684	2.757	6.523	12.910	2.055
fev/07	<b>27.618</b>	<b>1.288</b>	<b>1.638</b>	<b>2.727</b>	<b>6.439</b>	<b>13.438</b>	<b>2.108</b>
mar/07	27.728	1.261	1.647	2.661	6.729	13.298	2.151
abr/07	27.730	1.322	1.642	2.770	6.721	13.123	2.168
mai/07	27.780	1.291	1.774	2.752	6.741	13.075	2.160
jun/07	28.041	1.284	1.697	2.791	6.915	13.153	2.210
jul/07	27.754	1.316	1.728	2.860	6.887	12.734	2.241
ago/07	27.892	1.370	1.725	2.909	6.731	12.927	2.246
set/07	28.326	1.304	1.752	2.870	6.946	13.173	2.299
out/07	28.465	1.315	1.718	2.933	6.825	13.426	2.273
nov/07	29.005	1.345	1.842	3.054	6.893	13.553	2.339
dez/07	29.210	1.341	1.848	2.910	6.793	14.027	2.330
jan/08	28.988	1.335	1.819	2.848	6.735	13.941	2.354
fev/08	<b>29.221</b>	<b>1.289</b>	<b>1.863</b>	<b>2.891</b>	<b>6.708</b>	<b>14.122</b>	<b>2.404</b>
mar/08	29.344	1.256	1.778	2.977	6.915	14.084	2.388
abr/08	29.725	1.327	1.740	3.009	7.357	13.989	2.359
mai/08	29.614	1.247	1.781	3.004	7.269	13.998	2.369
jun/08	29.872	1.234	1.800	2.964	7.449	14.142	2.339
jul/08	29.853	1.269	1.803	3.047	7.514	13.930	2.334
ago/08	30.687	1.301	1.807	3.119	7.804	14.311	2.383
set/08	31.193	1.350	1.934	3.227	7.683	14.624	2.408
out/08	31.021	1.327	1.931	3.277	7.620	14.453	2.443
nov/08	31.161	1.327	1.977	3.236	7.606	14.634	2.421
dez/08	31.308	1.416	1.982	3.343	7.355	14.833	2.430
jan/09	31.401	1.373	1.885	3.071	7.348	15.339	2.454
fev/09	<b>31.042</b>	<b>1.304</b>	<b>1.886</b>	<b>3.125</b>	<b>7.390</b>	<b>15.006</b>	<b>2.397</b>
mar/09	31.049	1.254	1.931	3.090	7.469	14.954	2.411
abr/09	30.826	1.276	1.894	3.067	7.564	14.633	2.436
mai/09	30.617	1.250	1.932	3.225	7.303	14.590	2.374
jun/09	30.778	1.255	1.933	3.293	7.336	14.611	2.403
jul/09	31.089	1.323	2.003	3.300	7.641	14.371	2.478
ago/09	31.614	1.299	1.996	3.323	7.820	14.678	2.529
set/09	31.903	1.379	2.113	3.281	7.760	14.861	2.540
out/09	31.979	1.341	2.177	3.342	7.617	14.987	2.546
nov/09	32.106	1.333	2.065	3.381	7.646	15.154	2.565
dez/09	32.035	1.316	2.035	3.330	7.568	15.274	2.555
jan/10	32.066	1.345	1.984	3.450	7.733	14.992	2.579
fev/10	<b>32.482</b>	<b>1.369</b>	<b>2.023</b>	<b>3.315</b>	<b>8.173</b>	<b>14.987</b>	<b>2.632</b>
mar/10	32.664	1.450	2.014	3.473	8.028	15.141	2.580
abr/10	32.848	1.442	2.123	3.387	8.063	15.189	2.669
mai/10	32.657	1.506	2.191	3.386	7.917	14.999	2.680
jun/10	32.831	1.567	2.141	3.515	7.940	14.961	2.731
jul/10	33.806	1.551	2.185	3.754	8.153	15.453	2.733
ago/10	34.406	1.656	2.256	3.794	8.393	15.544	2.775
set/10	35.131	1.774	2.321	3.846	8.574	15.793	2.829
out/10	35.423	1.818	2.413	3.772	8.630	15.931	2.862
nov/10	35.194	1.821	2.315	3.620	8.743	15.783	2.914
dez/10	35.035	1.663	2.270	3.698	8.912	15.595	2.901
jan/11	34.767	1.727	2.189	3.646	8.828	15.420	2.957
fev/11	<b>34.576</b>	<b>1.549</b>	<b>2.073</b>	<b>3.587</b>	<b>9.148</b>	<b>15.323</b>	<b>2.896</b>

FONTE: IBGE, Diretoria de Pesquisas, Coordenação de Trabalho e Rendimento, Pesquisa Mensal de Emprego.

O gráfico a seguir mostra a evolução, de FEVEREIRO de 2003 a FEVEREIRO de 2011, da massa de rendimento real **habitual** da população ocupada, para o total das seis regiões metropolitanas abrangidas pela pesquisa

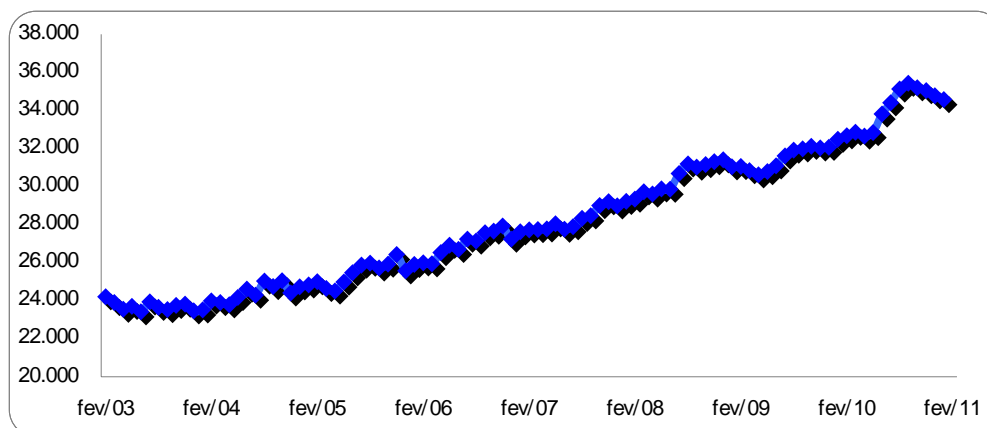

FONTE: IBGE, Diretoria de Pesquisas, Coordenação de Trabalho e Rendimento, Pesquisa Mensal de Emprego.

## Indicadores de distribuição da população não economicamente ativa, por região metropolitana, segundo algumas características em fevereiro de 2011

População não economicamente ativa (%)	Total das 6 áreas	Recife	Salvador	Belo Horizonte	Rio de Janeiro	São Paulo	Porto Alegre
<b>Sexo:</b>							
Masculino	35,5	33,5	37,0	36,2	35,0	35,5	36,8
Feminino	64,5	66,5	63,0	63,8	65,0	64,5	63,2
<b>Faixa etária:</b>							
10 a 14 anos	19,6	16,6	20,0	22,3	17,5	20,5	21,2
15 a 17 anos	10,0	10,2	10,6	10,1	9,8	9,8	9,8
18 a 24 anos	9,0	11,1	11,7	8,5	10,3	7,5	7,5
25 a 49 anos	19,5	23,3	21,5	18,1	18,4	19,6	18,4
50 anos ou mais	42,0	38,7	36,2	41,0	44,1	42,6	43,1
<b>Anos de estudo:</b>							
Sem instrução e menos de 1 ano	6,2	8,3	6,0	6,6	5,6	6,2	5,3
1 a 3 anos	9,7	11,0	10,4	11,9	9,9	8,2	11,5
4 a 7 anos	38,4	35,2	36,0	40,7	35,6	40,3	41,9
8 a 10 anos	19,2	18,3	17,8	17,3	19,7	20,2	18,0
11 anos ou mais	26,4	26,5	29,7	23,3	29,2	25,1	23,2
<b>Por disponibilidade:</b>							
Que não gostaria de trabalhar	87,3	76,1	77,3	81,7	91,8	90,2	88,6
Que gostaria e estava disponível	10,3	20,4	20,4	13,0	6,8	7,6	8,8
Que gostaria e não estava disponível	2,5	3,5	2,3	5,2	1,5	2,2	2,5
Marg. ligada à população economicamente ativa	4,3	8,6	7,4	6,1	2,6	3,3	4,2

FONTE: IBGE, Diretoria de Pesquisas, Coordenação de Trabalho e Rendimento, Pesquisa Mensal de Emprego.

O gráfico a seguir mostra a evolução, de JANEIRO de 2010 a FEVEREIRO de 2011, da população não economicamente ativa, para o total das seis regiões metropolitanas abrangidas pela pesquisa

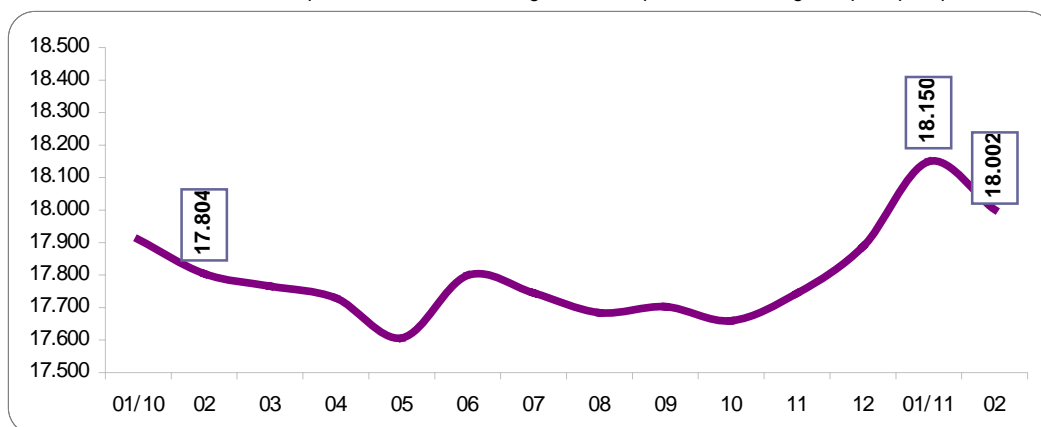

FONTE: IBGE, Diretoria de Pesquisas, Coordenação de Trabalho e Rendimento, Pesquisa Mensal de Emprego.

O gráfico a seguir mostra a evolução, de JANEIRO de 2010 a FEVEREIRO de 2011, da taxa de inatividade, para o total das seis regiões metropolitanas abrangidas pela pesquisa

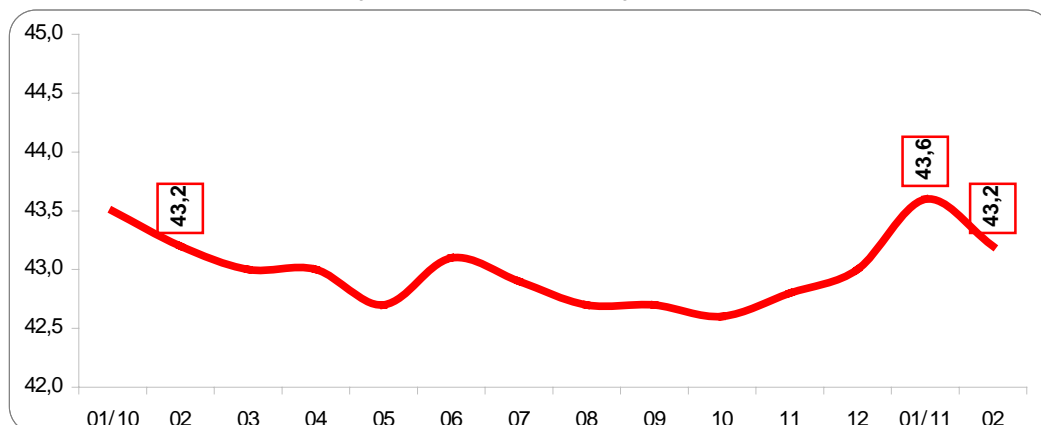

FONTE: IBGE, Diretoria de Pesquisas, Coordenação de Trabalho e Rendimento, Pesquisa Mensal de Emprego.

## Distribuição da população ocupada segundo as categorias de posição na ocupação, a partir de março de 2002.

(continua na página seguinte)

Mês e ano	Empregados							Conta Própria	Empregador	Não Remunerado de Conta Própria ou Empregador
	Total	Setor Privado		Setor Público		Trabalhador Doméstico				
		Com Carteira	Sem Carteira + Não Remunerado Empregado	Militar ou Funcionários Públicos	Com carteira + Sem carteira	Com carteira	Sem carteira			
mar/02	74,5	40,8	14,8	7,3	3,9	2,9	4,8	19,3	4,9	1,3
abr/02	74,2	40,3	15,1	7,6	3,6	2,8	4,7	19,4	5,0	1,4
mai/02	74,5	40,2	15,1	7,5	3,8	2,8	5,0	19,2	5,1	1,2
jun/02	74,4	40,4	15,0	7,6	3,7	2,9	4,8	19,3	5,2	1,2
jul/02	74,4	40,5	14,9	7,5	3,6	2,9	5,0	19,3	5,2	1,2
ago/02	74,4	40,7	14,7	7,5	3,7	2,8	5,1	19,3	5,1	1,2
set/02	74,5	40,6	15,0	7,7	3,4	2,8	5,1	19,2	5,1	1,2
out/02	74,2	40,5	14,6	7,8	3,7	2,6	4,9	19,7	5,0	1,2
nov/02	74,2	40,5	14,6	7,7	3,6	2,7	5,1	19,8	4,8	1,2
dez/02	74,7	41,4	14,5	7,4	3,5	2,8	5,1	19,5	4,7	1,1
jan/03	74,1	40,5	15,5	7,4	3,5	2,6	4,6	19,3	5,6	1,1
fev/03	<b>74,0</b>	<b>40,9</b>	<b>15,0</b>	<b>7,2</b>	<b>3,4</b>	<b>2,7</b>	<b>4,8</b>	<b>19,5</b>	<b>5,6</b>	<b>1,0</b>
mar/03	73,9	40,1	15,5	7,2	3,4	2,8	4,9	19,4	5,8	0,9
abr/03	73,9	39,8	15,7	7,3	3,4	2,8	4,9	19,7	5,5	0,9
mai/03	73,6	39,7	15,7	7,4	3,3	2,7	4,9	19,7	5,7	1,0
jun/03	73,3	39,2	15,4	7,4	3,4	2,8	5,1	20,1	5,7	0,9
jul/03	73,3	39,7	15,2	7,4	3,3	2,7	5,0	20,3	5,5	1,0
ago/03	73,5	39,5	15,9	7,3	3,3	2,6	5,0	20,2	5,4	0,9
set/03	73,3	39,1	15,9	7,4	3,4	2,5	5,0	20,4	5,3	1,0
out/03	73,5	39,5	15,6	7,5	3,4	2,7	4,8	20,3	5,4	0,8
nov/03	73,6	39,5	15,9	7,5	3,3	2,5	4,9	20,3	5,2	0,9
dez/03	73,3	39,1	16,2	7,2	3,3	2,5	4,9	20,5	5,4	0,9
jan/04	73,3	39,7	15,7	7,1	3,3	2,6	4,9	20,8	5,0	0,9
fev/04	<b>73,1</b>	<b>39,6</b>	<b>15,5</b>	<b>7,1</b>	<b>3,3</b>	<b>2,7</b>	<b>5,0</b>	<b>20,8</b>	<b>5,2</b>	<b>0,9</b>
mar/04	72,9	39,5	15,3	7,1	3,3	2,6	5,1	21,0	5,3	0,8
abr/04	73,2	39,1	16,0	7,1	3,3	2,7	5,0	20,5	5,3	1,0
mai/04	73,8	39,3	16,1	7,1	3,4	2,8	5,1	19,8	5,4	0,9
jun/04	73,7	39,1	16,1	7,2	3,5	2,8	4,9	19,8	5,6	0,9
jul/04	73,5	39,0	15,9	7,4	3,4	2,7	5,0	20,1	5,4	0,9
ago/04	73,5	39,5	15,9	7,3	3,6	2,8	5,0	20,2	5,4	0,9
set/04	73,6	38,8	16,0	7,3	3,4	2,7	5,4	20,4	5,3	0,8
out/04	73,8	39,3	16,0	7,4	3,1	2,7	5,4	20,2	5,1	0,8
nov/04	74,0	39,6	15,9	7,4	3,1	2,7	5,3	20,1	5,1	0,8
dez/04	74,3	39,5	16,6	7,3	3,0	2,7	5,4	19,8	5,1	0,8
jan/05	74,3	39,7	16,3	7,3	3,1	2,9	5,1	19,8	5,2	0,7
fev/05	<b>74,5</b>	<b>40,4</b>	<b>15,7</b>	<b>7,2</b>	<b>3,2</b>	<b>2,8</b>	<b>5,2</b>	<b>19,4</b>	<b>5,3</b>	<b>0,8</b>
mar/05	74,4	40,3	15,5	7,4	3,1	2,9	5,1	19,6	5,2	0,8
abr/05	74,9	40,3	15,8	7,4	3,1	3,0	5,2	19,0	5,3	0,8
mai/05	75,1	40,5	15,7	7,3	3,1	3,0	5,4	19,0	5,2	0,7
jun/05	74,8	40,4	15,6	7,1	3,4	3,0	5,4	19,2	5,2	0,7
jul/05	74,9	40,2	15,6	7,3	3,2	3,0	5,6	19,2	5,0	0,9
ago/05	74,6	40,0	15,6	7,2	3,5	2,9	5,4	19,4	5,1	0,9
set/05	74,5	40,2	15,4	7,3	3,4	2,9	5,3	19,6	5,1	0,8
out/05	74,6	40,1	15,8	7,5	3,2	2,8	5,3	19,5	5,1	0,8
nov/05	74,8	40,3	15,7	7,5	3,1	2,9	5,2	19,4	5,0	0,8
dez/05	74,8	40,9	15,4	7,2	3,3	2,9	5,2	19,3	5,1	0,7
jan/06	75,3	41,1	15,2	7,5	3,2	2,8	5,4	18,8	5,1	0,8
fev/06	<b>75,2</b>	<b>41,4</b>	<b>14,8</b>	<b>7,6</b>	<b>3,1</b>	<b>2,8</b>	<b>5,4</b>	<b>19,1</b>	<b>4,9</b>	<b>0,8</b>
mar/06	75,0	41,3	14,5	7,8	3,3	2,9	5,3	19,0	5,2	0,8
abr/06	75,5	41,8	14,6	7,6	3,4	2,8	5,3	18,8	4,9	0,7

(continuação da página anterior)

Mês e ano	Empregados							Conta Própria	Empregador	Não Remunerado de Conta Própria ou Empregador
	Total	Setor Privado		Setor Público		Trabalhador Doméstico				
		Com Carteira	Sem Carteira + Não Remunerado Empregado	Militar ou Funcionários Públicos	Com carteira + Sem carteira	Com carteira	Sem carteira			
mai/06	75,1	41,7	14,5	7,3	3,4	2,8	5,3	19,1	5,1	0,8
jun/06	74,9	41,2	14,7	7,3	3,5	2,9	5,4	19,2	5,1	0,8
jul/06	75,5	41,4	14,9	7,2	3,6	3,0	5,4	19,1	4,8	0,6
ago/06	75,4	41,2	14,9	7,3	3,5	2,9	5,5	18,8	4,9	0,8
set/06	75,4	41,2	15,2	7,2	3,5	2,8	5,6	19,0	4,8	0,8
out/06	75,2	41,5	14,9	7,2	3,3	2,9	5,3	19,3	4,8	0,7
nov/06	74,9	41,5	14,8	7,3	3,2	3,0	5,2	19,5	4,9	0,8
dez/06	74,5	41,6	14,4	7,1	3,2	2,8	5,3	19,8	4,9	0,8
jan/07	74,9	41,7	14,4	7,5	3,1	2,9	5,2	19,6	4,8	0,8
fev/07	<b>75,2</b>	<b>42,0</b>	<b>14,0</b>	<b>7,7</b>	<b>3,2</b>	<b>2,8</b>	<b>5,5</b>	<b>19,4</b>	<b>4,7</b>	<b>0,7</b>
mar/07	75,0	41,8	14,0	7,5	3,3	2,8	5,6	19,5	4,7	0,8
abr/07	75,3	42,1	14,3	7,3	3,3	2,9	5,4	19,1	4,8	0,7
mai/07	75,3	42,2	14,0	7,4	3,2	3,0	5,5	19,4	4,6	0,7
jun/07	74,9	41,9	14,0	7,4	3,2	3,0	5,4	19,7	4,8	0,7
jul/07	75,2	42,3	13,8	7,3	3,4	3,0	5,4	19,4	4,7	0,7
ago/07	75,3	42,9	13,6	7,2	3,4	2,9	5,3	19,0	5,1	0,7
set/07	75,3	42,8	13,9	7,1	3,3	3,0	5,2	19,3	4,8	0,6
out/07	75,5	43,0	13,9	7,3	3,2	2,9	5,2	19,2	4,7	0,6
nov/07	75,3	43,4	13,7	7,2	3,1	2,9	5,0	19,3	4,8	0,6
dez/07	75,2	43,2	13,9	7,2	3,0	2,8	5,1	19,4	4,7	0,7
jan/08	75,4	43,8	13,5	7,3	3,0	3,0	5,0	19,3	4,6	0,7
fev/08	<b>75,4</b>	<b>44,0</b>	<b>13,1</b>	<b>7,6</b>	<b>3,1</b>	<b>3,1</b>	<b>4,9</b>	<b>19,1</b>	<b>4,8</b>	<b>0,7</b>
mar/08	75,5	43,9	13,3	7,7	3,0	3,0	4,8	19,2	4,6	0,7
abr/08	75,9	44,3	13,1	7,5	3,1	3,1	5,0	18,7	4,8	0,7
mai/08	76,0	44,2	13,2	7,5	3,1	3,1	5,1	18,7	4,6	0,7
jun/08	75,8	43,9	13,4	7,5	3,1	3,1	4,9	18,9	4,7	0,7
jul/08	76,1	43,8	13,8	7,4	3,1	3,1	4,9	18,5	4,7	0,7
ago/08	76,1	43,7	13,9	7,7	3,0	3,0	4,9	18,9	4,5	0,6
set/08	76,1	43,9	13,8	7,6	3,1	3,1	5,0	18,6	4,6	0,6
out/08	76,2	44,4	13,5	7,7	3,1	3,1	4,8	18,5	4,6	0,6
nov/08	76,1	44,4	13,4	7,7	2,9	2,9	4,8	18,8	4,6	0,6
dez/08	76,0	44,7	13,2	7,6	3,1	3,1	4,6	18,7	4,7	0,6
jan/09	76,1	44,9	12,8	7,9	2,9	2,9	4,7	18,6	4,7	0,7
fev/09	<b>75,9</b>	<b>44,8</b>	<b>12,7</b>	<b>7,6</b>	<b>2,9</b>	<b>3,1</b>	<b>4,8</b>	<b>18,9</b>	<b>4,6</b>	<b>0,6</b>
mar/09	75,9	44,5	12,5	7,9	3,0	3,1	4,8	18,8	4,6	0,7
abr/09	76,1	45,0	12,5	7,6	2,9	3,1	5,0	18,6	4,7	0,6
mai/09	76,3	44,9	12,6	7,5	2,9	3,4	4,9	18,5	4,6	0,6
jun/09	76,2	44,8	12,9	7,7	2,9	3,2	4,8	18,5	4,6	0,6
jul/09	76,3	45,1	12,6	7,5	2,9	3,2	4,9	18,7	4,4	0,6
ago/09	76,1	44,5	12,6	8,0	2,8	3,2	5,0	18,8	4,5	0,6
set/09	75,9	44,2	12,8	7,8	2,8	3,3	5,0	18,8	4,6	0,7
out/09	75,7	44,3	12,5	7,6	2,8	3,3	5,0	19,2	4,5	0,6
nov/09	75,8	44,5	12,8	7,5	2,8	3,3	4,8	19,1	4,5	0,6
dez/09	75,9	44,7	12,8	7,4	2,8	3,2	5,0	19,1	4,5	0,6
jan/10	76,1	45,5	12,3	7,4	3,1	3,1	5,0	18,9	4,3	0,6
fev/10	<b>76,3</b>	<b>46,0</b>	<b>12,1</b>	<b>7,5</b>	<b>3,0</b>	<b>3,0</b>	<b>4,8</b>	<b>18,6</b>	<b>4,5</b>	<b>0,5</b>
mar/10	76,3	46,0	12,2	7,3	3,2	2,9	4,7	18,6	4,5	0,6
abr/10	76,6	46,4	12,1	7,4	3,2	2,8	4,7	18,3	4,5	0,5
mai/10	76,5	46,3	12,2	7,3	3,4	2,8	4,6	18,4	4,5	0,5
jun/10	76,7	46,4	12,2	7,4	3,4	2,7	4,6	18,1	4,7	0,5
jul/10	76,6	46,3	12,3	7,6	3,2	2,7	4,5	18,4	4,5	0,5
ago/10	76,6	46,2	12,2	7,6	3,5	2,7	4,4	18,4	4,5	0,5
set/10	76,9	46,4	12,2	7,8	3,3	2,7	4,4	18,1	4,5	0,5
out/10	76,7	46,3	12,0	7,9	3,4	2,6	4,6	18,3	4,5	0,5
nov/10	76,5	46,7	11,5	7,8	3,4	2,6	4,4	18,6	4,5	0,5
dez/10	76,9	47,0	11,7	7,7	3,3	2,7	4,5	18,1	4,5	0,6
jan/11	77,2	47,4	11,8	7,8	3,1	2,6	4,4	18,2	4,2	0,4
fev/11	<b>77,0</b>	<b>48,1</b>	<b>11,3</b>	<b>7,5</b>	<b>3,1</b>	<b>2,7</b>	<b>4,2</b>	<b>18,3</b>	<b>4,3</b>	<b>0,4</b>

FONTE: IBGE, Diretoria de Pesquisas, Coordenação de Trabalho e Rendimento, Pesquisa Mensal de Emprego.

Rio de Janeiro, 24 de março de 2011.